

三川ダム貯水状況(令和5年)

速報値

1月雨量 22 mm 平年 39 mm 平年比 57%	2月雨量 30 mm 平年 46 mm 平年比 65%	3月雨量 56 mm 平年 82 mm 平年比 68%	4月雨量 223 mm 平年 94 mm 平年比 237%	5月雨量 235 mm 平年 122 mm 平年比 193%	6月雨量 177 mm 平年 175 mm 平年比 101%	7月雨量 232 mm 平年 222 mm 平年比 104%	8月雨量 0 mm 平年 124 mm 平年比 0%	9月雨量 0 mm 平年 150 mm 平年比 0%	10月雨量 0 mm 平年 97 mm 平年比 0%	11月雨量 0 mm 平年 57 mm 平年比 0%	12月雨量 0 mm 平年 49 mm 平年比 0%
--------------------------------------	--------------------------------------	--------------------------------------	--	---	---	---	-------------------------------------	-------------------------------------	-------------------------------------	-------------------------------------	-------------------------------------

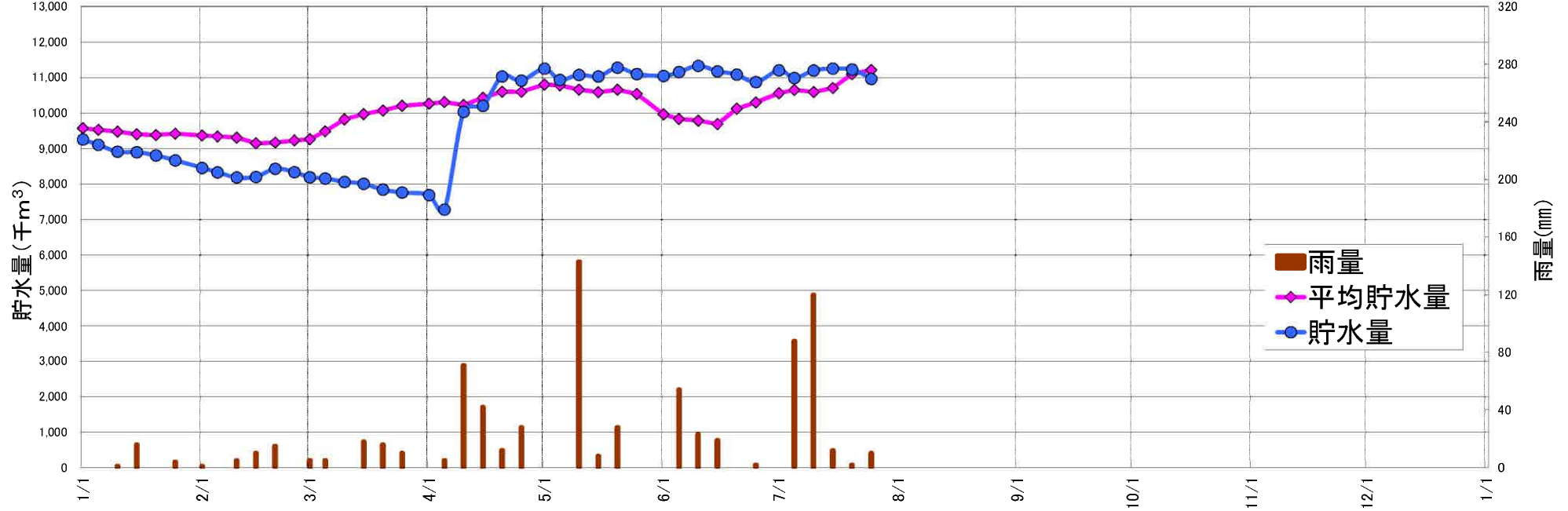

月日	貯水量	貯水率	平均貯水量	雨量
R5/1/1	9,251	75.2%	9,570	
5	9,104	74.0%	9,527	
10	8,910	72.4%	9,474	1
15	8,893	72.3%	9,394	16
20	8,805	71.6%	9,377	
25	8,664	70.4%	9,413	4
2/1	8,452	68.7%	9,364	1
5	8,327	67.7%	9,338	
10	8,181	66.5%	9,304	5
15	8,198	66.6%	9,143	10
20	8,428	68.5%	9,164	15
25	8,332	67.7%	9,220	
3/1	8,187	66.5%	9,259	5
5	8,154	66.3%	9,481	5
10	8,058	65.5%	9,821	
15	8,004	65.0%	9,970	18
20	7,837	63.7%	10,069	16
25	7,756	63.0%	10,200	10
4/1	7,686	62.5%	10,264	
5	7,274	59.1%	10,304	5
10	10,034	81.5%	10,223	71
15	10,203	82.9%	10,427	42
20	11,030	89.6%	10,599	12
25	10,913	88.7%	10,594	28
5/1	11,249	91.4%	10,804	
5	10,935	88.9%	10,779	
10	11,074	90.0%	10,659	143
15	11,030	89.6%	10,588	8
20	11,278	91.6%	10,653	28
25	11,096	90.2%	10,537	
6/1	11,044	89.7%	9,959	
5	11,154	90.6%	9,831	54
10	11,329	92.1%	9,784	23
15	11,176	90.8%	9,684	19
20	11,081	90.0%	10,120	
25	10,869	88.3%	10,296	2
7/1	11,205	91.1%	10,560	
5	10,986	89.3%	10,647	88
10	11,198	91.0%	10,589	120
15	11,249	91.4%	10,701	12
20	11,227	91.2%	11,096	2
25	10,964	89.1%	11,213	10
8/1				
5				
10				
15				
20				
25				
9/1				
5				
10				
15				
20				
25				
10/1				
5				
10				
15				
20				
25				
11/1				
5				
10				
15				
20				
25				
12/1				
5				
10				
15				
20				
25				
R6.1.1				

貯水量：当日9:00現在(千m3)
 雨量：半旬毎の雨量合計(mm)
 平均貯水量：当日9:00における過去10年(H25～R4)の平均値(千m3)
 平年：1983(H5)～2022(R4)の30年間の平均値

三川ダム状況(令和5年7月)

月 日	貯水量 (千m ³)	貯水 率 (%)	平均 貯水量 (千m ³)	雨量 (m)
7/1	11,205	91.1	10,560	67
2	11,198	91.0		0
3	11,183	90.9		1
4	11,176	90.8		0
5	10,986	89.3	10,647	20
6	11,139	90.5		0
7	11,066	89.9		6
8	10,957	89.0		19
9	11,300	91.8		87
10	11,198	91.0	10,589	8
11	11,198	91.0		0
12	11,234	91.3		6
13	11,300	91.8		6
14	11,205	91.1		0
15	11,249	91.4	10,701	0
16	11,336	92.1		0
17	11,329	92.1		0
18	11,300	91.8		0
19	11,256	91.5		2
20	11,227	91.2	11,096	0
21	11,183	90.9		0
22	11,139	90.5		0
23	11,052	89.8		0
24	10,979	89.2		10
25	10,964	89.1	11,213	0
26	10,906	88.6		0
27	10,884	88.4		0
28	10,862	88.3		0
29	10,821	87.9		0
30	10,782	87.6	11,173	0
31	10,743	87.3		0

雨量(mm)	232
平年(mm)	222
平年比(%)	105

貯水量は午前9時の値

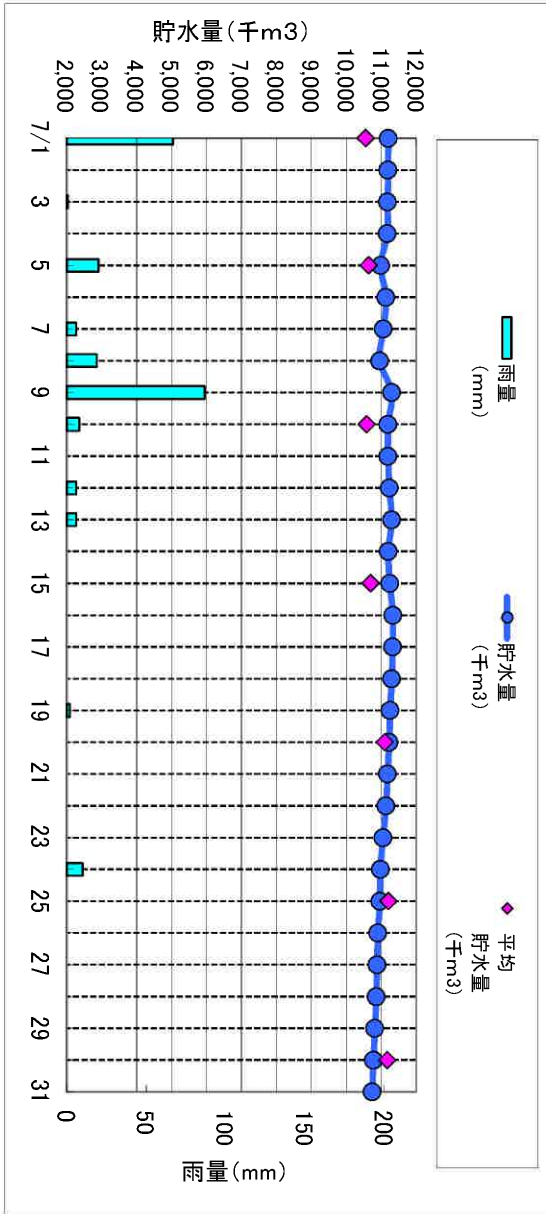

月 日	雨量 (mm)	流入量 (千m ³)	平均 流入量 (千m ³)	放流量 (千m ³)	平均 放流量 (千m ³)	補給 量(千 m ³)
7/1	67	3,310		3,325		15
2	0	1,085	925	1,121	920	36
3	1	603		559		-44
4	0	414		560		146
5	20	616		558		-58
6	0	488		517		29
7	6	316	433	117		
8	19	534	446	-88		
9	87	5,050	4,882	-168		
10	8	2,147	2,198	51		
11	0	1,063	1,055	-8		
12	6	673	563	-110		
13	6	513	564	51		
14	0	357	408	51		
15	0	352	242	-110		
16	0	264	243	-21		
17	0	220	241	21		
18	0	206	243	37		
19	2	213	242	29		
20	0	171	214	43		
21	0	124	157	33		
22	0	104	173	69		
23	0	109	195	86		
24	10	118	157	39		
25	0	131	155	24		
26	0	100	129	29		
27	0	97	111	14		
28	0	88	111	23		
29	0	84	112	28		
30	0	84	113	29		
31	0	84	112	28		

流入量: 日量(千m³/日)

放流量: 日量(千m³/日)

平均流入量: 過去10年(H25~R4)の旬別平均流入量

平均放流量: 過去10年(H25~R4)の旬別平均放流量

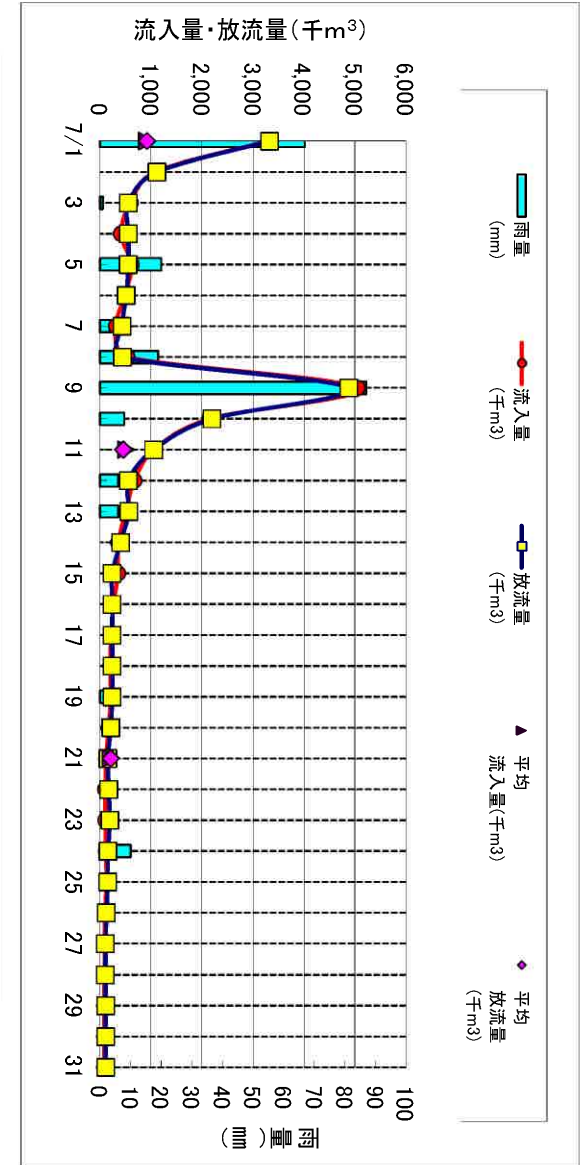

八田原ダム、三川ダムの貯水状況(令和5年度)

項目 月日	八田原ダム			三川ダム		2ダム合計		三川 雨量 (mm)	備考
	貯水位 EL. (m)	貯水量 (千m ³)	貯水 率	貯水量 (千m ³)	貯水率	貯水量 (千m ³)	貯水率		
4月1日	220.77	8,096	35.2%	7,686	62.5%	15,782	44.7%	0	
5	220.77	8,096	35.2%	7,274	59.1%	15,370	43.5%	5	
10	224.35	11,030	48.0%	10,034	81.5%	21,064	59.7%	71	
15	224.82	11,467	49.9%	10,203	82.9%	21,670	61.4%	42	
20	227.00	13,582	59.1%	11,030	89.6%	24,612	69.7%	12	
25	227.42	14,010	60.9%	10,913	88.7%	24,923	70.6%	28	
5月1日	233.30	20,782	90.4%	11,249	91.4%	32,031	90.7%	0	
5	234.42	22,223	96.6%	10,935	88.9%	33,158	93.9%	0	
10	235.45	23,618	102.7%	11,074	90.0%	34,692	98.3%	143	
15	234.54	22,384	97.3%	11,030	89.6%	33,414	94.6%	8	
20	234.57	22,424	97.5%	11,278	91.6%	33,702	95.5%	28	
25	234.46	22,277	96.9%	11,096	90.2%	33,373	94.5%	0	
6月1日	234.56	22,411	97.4%	11,044	89.7%	33,455	94.8%	0	
5	235.09	23,124	100.5%	11,154	90.6%	34,278	97.1%	54	
10	234.42	22,223	96.6%	11,329	92.1%	33,552	95.0%	23	
15	234.56	22,411	97.4%	11,176	90.8%	33,587	95.1%	19	
20	234.43	22,237	96.7%	11,081	90.0%	33,318	94.4%	0	
25	234.39	22,183	96.4%	10,869	88.3%	33,052	93.6%	2	
7月1日	235.04	23,055	100.2%	11,205	91.1%	34,260	97.0%	0	
5	234.67	22,558	98.1%	10,986	89.3%	33,544	95.0%	88	
10	234.69	22,585	98.2%	11,198	91.0%	33,783	95.7%	120	
15	235.40	23,550	102.4%	11,249	91.4%	34,799	98.6%	12	
20	234.58	22,438	97.6%	11,227	91.2%	33,665	95.4%	2	
25	234.47	22,290	96.9%	10,964	89.1%	33,254	94.2%	10	
8月1日									
5									
10									
15									
20									
25									
9月1日									
5									
10									
15									
20									
25									
10月1日									
5									
10									
15									
20									
25									
11月1日									
5									
10									
15									
20									
25									
12月1日									
5									
10									
15									
20									
25									
1月1日									
5									
10									
15									
20									
25									
2月1日									
5									
10									
15									
20									
25									
2月29日									
4									
9									
14									
19									
24									
3月31日									

八田原ダム、三川ダムの貯水状況グラフ(令和5年度)

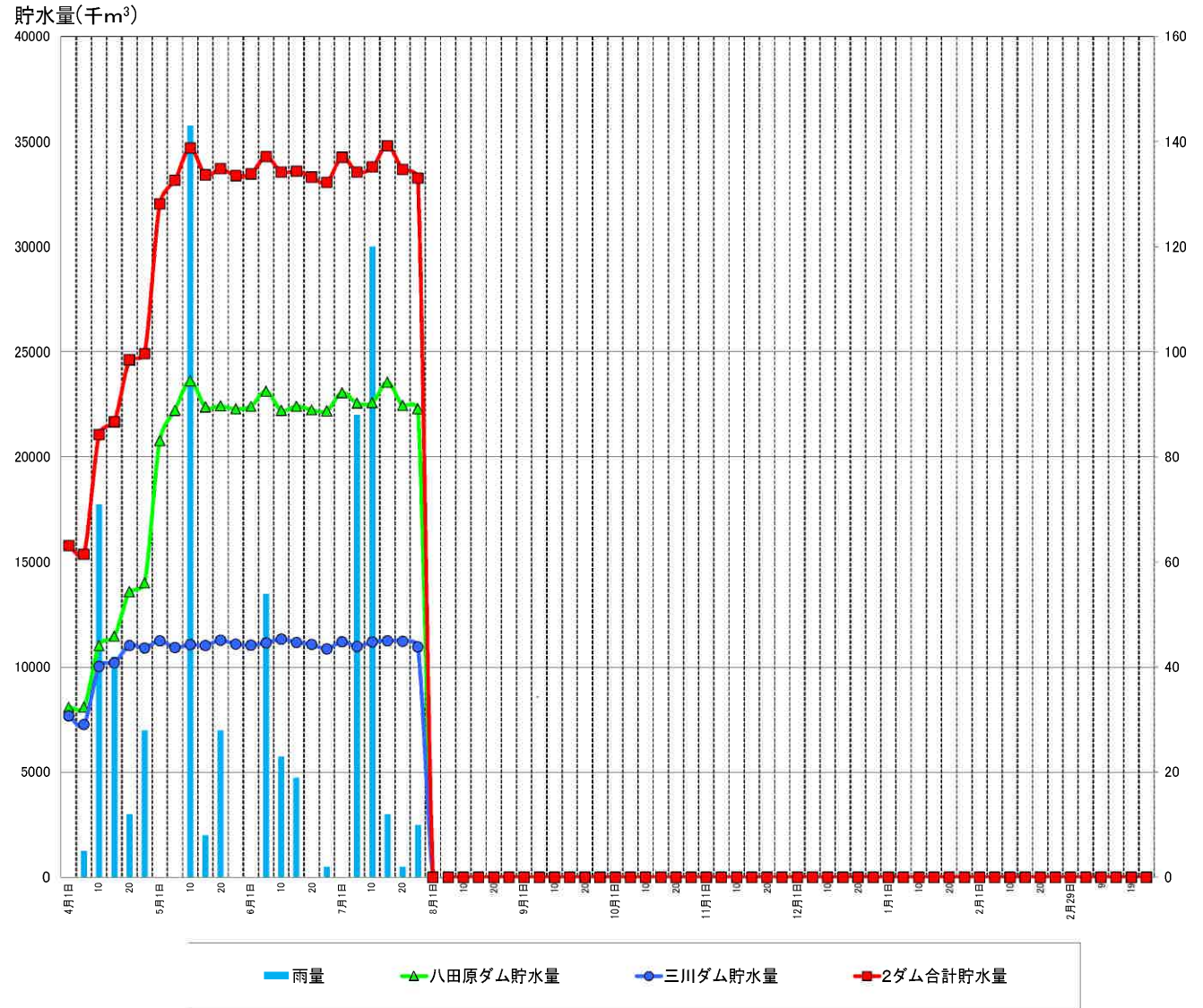

※三川雨量は半旬計, その他の数値は当日午前9時の値を使用
 ※貯水率は八田原ダム23000千t, 三川ダム12306千tを満水として計算

八田原ダム・三川ダムの貯水状況 (R5年5月 ~ R5年7月)

速報値

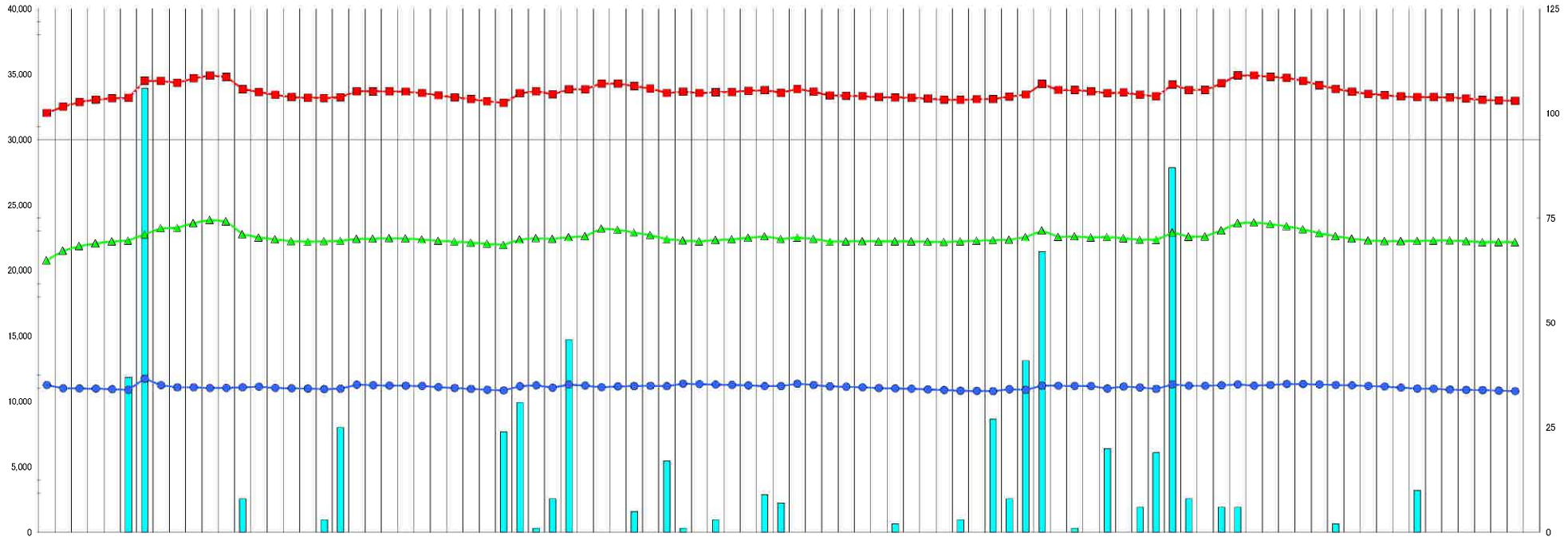
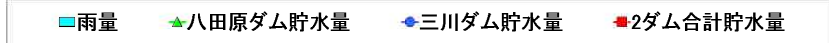

日	八田原ダム			三川ダム			2ダム合計		備考
	貯水位 EL (m)	貯水量 (千m³)	貯水率 (%)	貯水量 (千m³)	貯水率 (%)	貯水量 (千m³)	貯水率 (%)	雨量 (mm)	
5/1	233.30	20,782	90.4%	11,249	91.4%	32,031	90.7%		
5/2	233.88	21,510	93.5%	11,006	89.5%	32,518	92.1%		
5/3	234.16	21,875	95.1%	10,993	89.3%	32,868	93.1%		
5/4	234.31	22,076	96.0%	10,979	89.2%	33,055	93.8%		
5/5	234.47	22,290	96.9%	10,935	88.9%	33,158	93.9%		
5/6	234.47	22,290	96.9%	10,891	88.5%	33,181	94.0%	37	
5/7	234.82	22,759	99.0%	11,738	95.4%	34,497	97.7%	106	
5/8	235.17	23,234	101.0%	11,241	91.3%	34,475	97.6%		
5/9	235.19	23,261	101.1%	11,074	90.0%	34,335	97.2%		
5/10	235.45	23,618	102.7%	11,074	90.0%	34,692	98.3%		
5/11	235.63	23,666	103.8%	11,023	89.6%	34,889	98.8%		
5/12	235.55	23,756	103.3%	11,030	89.6%	34,786	98.5%		
5/13	234.83	22,772	11.081	11,081	90.0%	33,853	95.9%	8	
5/14	234.64	22,518	97.9%	11,125	90.4%	33,643	95.3%		
5/15	234.54	22,384	97.3%	11,030	89.6%	33,414	94.6%		
5/16	234.43	22,237	96.7%	11,008	89.5%	33,245	94.2%		
5/17	234.41	22,210	96.6%	10,979	89.2%	33,189	94.0%		
5/18	234.43	22,237	96.7%	10,942	88.9%	33,179	94.0%	3	
5/19	234.45	22,264	96.8%	10,971	89.2%	33,235	94.1%	25	
5/20	234.57	22,424	97.5%	11,278	91.6%	33,702	95.5%		
5/21	234.58	22,438	97.6%	11,234	91.3%	33,672	95.4%		
5/22	234.61	22,478	97.7%	11,212	91.1%	33,690	95.4%		
5/23	234.59	22,451	97.6%	11,198	91.0%	33,649	95.3%		
5/24	234.53	22,371	97.3%	11,183	90.9%	33,554	95.0%		
5/25	234.46	22,277	96.9%	11,096	90.2%	33,373	94.5%		
5/26	234.41	22,210	96.6%	11,023	89.6%	33,233	94.1%		
5/27	234.35	22,130	96.2%	10,957	89.0%	33,087	93.7%		
5/28	234.28	22,036	95.6%	10,891	88.5%	32,927	93.3%		
5/29	234.22	21,956	95.5%	10,841	88.1%	32,797	92.9%	24	
5/30	234.53	22,371	97.3%	11,161	90.7%	33,532	95.0%	31	
5/31	234.61	22,478	97.7%	11,227	91.2%	33,705	95.5%	1	
6/1	234.56	22,411	97.4%	11,044	89.7%	33,455	94.8%	8	
6/2	234.66	22,545	98.0%	11,285	91.7%	33,830	95.8%	46	
6/3	234.72	22,625	98.4%	11,212	91.1%	33,837	95.8%		
6/4	235.15	23,204	100.5%	11,154	90.6%	34,278	97.1%		
6/5	235.09	23,124	100.5%	11,154	90.6%	34,278	97.1%		
6/6	234.93	22,906	99.6%	11,176	90.8%	34,082	96.5%	5	
6/7	234.78	22,705	98.7%	11,190	90.9%	33,895	96.0%		
6/8	234.64	22,384	97.3%	11,168	90.8%	33,552	95.0%	17	
6/9	234.48	22,304	97.0%	11,351	92.2%	33,655	95.3%	1	
6/10	234.42	22,223	96.6%	11,329	92.1%	33,552	95.0%		
6/11	234.50	22,331	97.1%	11,285	91.7%	33,616	95.2%	3	
6/12	234.54	22,384	97.3%	11,263	91.5%	33,647	95.3%		
6/13	234.63	22,505	97.8%	11,220	91.2%	33,725	95.5%		
6/14	234.71	22,612	98.3%	11,168	90.8%	33,780	95.7%	9	
6/15	234.56	22,411	97.4%	11,176	90.8%	33,587	95.1%	7	
6/16	234.64	22,518	97.9%	11,351	92.2%	33,889	95.9%		
6/17	234.56	22,411	97.4%	11,249	91.4%	33,660	95.3%		
6/18	234.41	22,223	96.6%	11,147	90.6%	33,357	94.5%		
6/19	234.42	22,223	96.6%	11,125	90.4%	33,348	94.5%		
6/20	234.43	22,237	96.7%	11,081	90.0%	33,318	94.4%		
6/21	234.42	22,223	96.6%	11,023	89.6%	33,246	94.1%	2	
6/22	234.42	22,223	96.6%	10,993	89.3%	33,216	94.1%		
6/23	234.42	22,223	96.6%	10,971	89.2%	33,194	94.0%		
6/24	234.39	22,183	96.4%	10,869	88.3%	33,130	93.8%		
6/25	234.41	22,183	96.4%	10,869	88.3%	33,052	93.6%		
6/26	234.46	22,223	96.6%	10,815	87.9%	33,038	93.6%	3	
6/27	234.46	22,277	96.9%	10,808	87.8%	33,085	93.7%		
6/28	234.49	22,317	97.0%	10,782	87.6%	33,099	93.7%	27	
6/29	234.52	22,357	97.2%	10,928	88.8%	33,285	94.3%	8	
6/30	234.66	22,545	98.0%	10,891	88.5%	33,436	94.7%	41	
7/1	235.04	23,055	100.2%	11,205	91.1%	34,260	97.0%	67	
7/2	234.68	22,572	98.1%	11,198	91.0%	33,770	95.6%		
7/3	234.71	22,612	98.3%	11,183	90.9%	33,795	95.7%	1	
7/4	234.64	22,518	97.9%	11,176	90.8%	33,694	95.4%		
7/5	234.67	22,558	98.1%	10,986	89.3%	33,544	95.0%	20	
7/6	234.60	22,464	97.7%	11,139	90.5%	33,603	95.2%		
7/7	234.52	22,357	97.2%	11,066	89.9%	33,423	94.7%	6	
7/8	234.51	22,344	97.1%	10,957	89.0%	33,301	94.3%	19	
7/9	234.93	22,906	99.6%	11,300	91.8%	34,206	96.9%	87	
7/10	234.69	22,585	98.2%	11,198	91.0%	33,783	95.7%	8	
7/11	234.70	22,598	98.3%	11,198	91.0%	33,796	95.7%		
7/12	235.05	23,069	100.3%	11,234	91.3%	34,303	97.2%	6	
7/13	235.45	23,618	102.7%	11,300	91.8%	34,918	98.9%	6	
7/14	235.49	23,673	102.9%	11,295	91.1%	34,878	98.8%		
7/15	235.40	23,550	102.4%	11,249	91.4%	34,799	98.6%		
7/16	235.28	23,385	101.7%	11,336	92.1%	34,721	98.3%		
7/17	235.11	23,151	100.7%	11,329	92.1%	34,480	97.7%		
7/18	234.89	22,853	99.4%	11,300	91.8%	34,153	96.7%		
7/19	234.72	22,625	98.4%	11,256	91.5%	33,881	96.0%	2	
7/20	234.58	22,438	97.6%	11,227	91.2%	33,665	95.4%		
7/21	234.48	22,304	97.0%	11,183	90.9%	33,487	94.8%		
7/22	234.44	22,250	96.7%	11,139	90.5%	33,389	94.6%		
7/23	234.44	22,250	96.7%	11,052	89.6%	33,302	94.3%	10	
7/24	234.47	22,290	96.9%	10,964	89.1%	33,254	94.2%		
7/25	234.48	22,304	97.0%	10,906	88.6%	33,210	94.1%		
7/26	234.44	22,250	96.7%	10,884	88.4%	33,134	93.8%		
7/27	234.38	22,170	96.4%	10,862	88.3%	33,032	93.6%		
7/28	234.38	22,170	96.4%	10,821	87.9%	32,991	93.4%		
7/29	234.38	22,170	96.4%	10,782	87.6%	32,952	93.3%		
7/31	234.38	22,170	96.4%	10,743	87.3%	32,913	93.2%		

速報値

令和5年

期 間	H30 三川	H31 三川	R 2 三川	R 3 三川	R 4 三川	過去5年 平均	令和5年				期 間
							R 5 三川	R 5 賀茂	R 5 甲山	R 5 七社	
01 01-10	17	0	15	0	0	6.4	1	1	1	0	01 01-10
01 11-20	10	3	1	2	4	4.0	16	19	17	11	01 11-20
01 21-31	9	15	52	36	6	23.6	5	4	4	4	01 21-31
02 01-10	10	8	1	12	2	6.6	5	6	6	3	02 01-10
02 11-20	0	12	26	21	2	12.2	25	27	25	14	02 11-20
02 21-29	15	13	18	10	2	11.6	0	0	0	0	02 21-28
03 01-10	59	49	59	27	16	42.0	5	5	4	4	03 01-10
03 11-20	49	23	6	10	42	26.0	34	31	33	28	03 11-20
03 21-31	36	4	31	28	31	26.0	17	15	16	20	03 21-31
04 01-10	11	30	41	15	0	19.4	76	96	81	62	04 01-10
04 11-20	21	4	124	24	80	50.6	54	47	53	44	04 11-20
04 21-30	68	45	1	61	82	51.4	93	90	97	78	04 21-30
05 01-10	68	4	35	20	0	25.4	143	138	143	117	05 01-10
05 11-20	64	26	73	104	34	60.2	36	36	36	41	05 11-20
05 21-31	11	7	7	36	3	12.8	56	44	45	35	05 21-31
06 01-10	43	42	6	44	51	37.2	77	72	72	80	06 01-10
06 11-20	57	30	171	70	20	69.6	19	34	18	6	06 11-20
06 21-30	34	22	30	28	20	26.8	81	66	75	44	06 21-30
07 01-10	415	47	184	133	24	160.6	208	223	227	196	07 01-10
07 11-20	23	151	131	77	145	105.4	14	3	8	2	07 11-20
07 21-31	21	63	68	0	5	31.4	10	0	7	2	07 21-31
08 01-10	0	7	0	60	5	14.4					08 01-10
08 11-20	22	65	12	450	135	136.8					08 11-20
08 21-31	30	117	2	5	26	36.0					08 21-31
09 01-10	177	23	24	165	22	82.2					09 01-10
09 11-20	44	6	53	55	133	58.2					09 11-20
09 21-30	158	26	67	1	34	57.2					09 21-30
10 01-10	4	31	12	0	19	13.2					10 01-10
10 11-20	14	39	12	3	0	13.6					10 11-20
10 21-31	14	65	54	15	0	29.6					10 21-31
11 01-10	12	0	23	42	2	15.8					11 01-10
11 11-20	0	11	0	0	5	3.2					11 11-20
11 21-30	4	0	6	47	30	17.4					11 21-30
12 01-10	42	13	0	0	0	11.0					12 01-10
12 11-20	26	10	0	14	1	10.2					12 11-20
12 21-31	3	15	29	1	13	12.2					12 21-31
合 計	1,591	1,026	1,374	1,616	994	1,320					合 計

