

広島県の「道の駅」に行こう！



最新情報はこちらから！
広島県「道の駅」Facebook

広島県 道の駅 検索

TOPICS

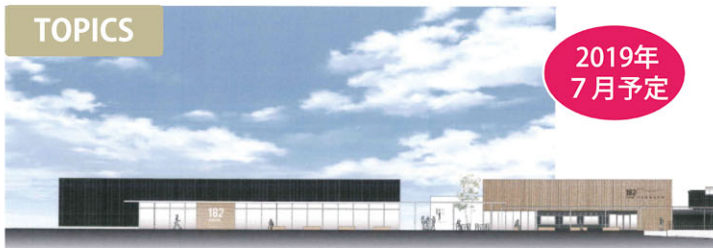

2019年
7月予定

さんわ182ステーションが リニューアルオープン！（神石高原町）

現在大人気の産直売場の規模を拡大します。また、フードコートを新設し、新しいメニューも提供します。先行してオープンした「わんぱくトマトガーデン」とあわせて、ご家族で1日中楽しめる道の駅となります！



わんぱくトマトガーデン

TOPICS

平成30年7月豪雨では ドライバー等支援を実施

豪雨災害では県内各地で道路が寸断され、道の駅には道路情報を求める電話が殺到し、多くのドライバーが一時的に避難されました。道の駅では、臨時駐車場の開放や（世羅）、おにぎりの配布（クロスロードみつぎ）、仮眠スペースの提供（みはら神明の里）などの支援が行われました。



大型車で満車（7/7撮影）
（道の駅みはら神明の里）



断水に伴う仮設トイレの設置
（道の駅クロスロードみつぎ）



道路情報の手描きマップ
（道の駅世羅）

1



リストアステーション

住 庄原市総領町下領家 1-3
TEL 0824-88-3050
休 毎週火曜日，年末年始

2



遊 YOU さろん東城

住 庄原市東城町川東 877
TEL 08477-2-4444
休 毎週水曜日

3



さんわ 182ステーション

住 神石高原町坂瀬川 5146-2
TEL 0847-85-2550
休 年末年始

4



豊平どんぐり村

住 北広島町都志見 2609
TEL 0826-84-1316
休 売店：年末年始

5



来夢とどうち

住 安芸太田町大字上殿 632-2
TEL 0826-28-1800
休 1月1日

6



よがんす白竜

住 三原市大和町和木 652-3
TEL 0847-35-3022
休 第3木曜日

7



アリストめまくま

住 福山市沼隈町大字常石 1805
TEL 084-987-5000
休 1月1日～3日

8



スパ羅漢

住 廿日市市飯山 21-5
TEL 0829-72-2221
休 第1，第3水曜日

9



ゆめランド布野

住 三次市布野町下布野 661-1
TEL 0824-54-2929
休 無休（3月～10月）
第24火曜日（11月～2月）

10



ふおレスト君田

住 三次市君田町泉吉田 311-3
TEL 0824-53-7021
休 第3火曜日

11



クロスロードみつぎ

住 尾道市御調町大田 33 番地
TEL 0848-76-3115
休 第4火曜日，年末年始

12



舞ロードに千代田

住 北広島町有田 1122
TEL 0826-72-0171
休 産直：年末年始
レストラン：毎週水曜日，
年末年始

13



北の関宿安芸高田

住 安芸高田市美土里町横田 331-1
TEL 0826-57-1657
休 産直：年末年始
コンビニ：無休

14



湖畔の里福富

住 東広島市福富町久芳 1506
TEL 082-435-2110
休 毎週水曜日，年末年始

15



たけはら

住 竹原市本町 1-1-1
TEL 0846-23-5100
休 第3水曜日，年末年始

16



みはら神明の里

住 三原市糸崎 4-21-1
TEL 0848-63-8585
休 第3火曜日

17



たかの

住 庄原市高野町下門田 49 番地
TEL 0824-86-3131
休 第2，第4水曜日

18



世羅

住 世羅町川尻 2402-1
TEL 0847-22-4400
休 12月31日

19



びんご府中

住 府中市府川町 230-1
TEL 0847-54-2300
休 毎週水曜日，年末年始