

② 壁掛け (通年)

施設が準備している物	団体が準備する物
<input type="checkbox"/> 輪切り材 <input type="checkbox"/> 組みひも <input type="checkbox"/> 紙やすり <input type="checkbox"/> ヒートン	<input type="checkbox"/> 鉛筆 <input type="checkbox"/> 新聞紙 <input type="checkbox"/> ゴミ袋 <input type="checkbox"/> 油性マジック、水性マジック、水性顔料マーカー、絵の具道具一式など、いずれか

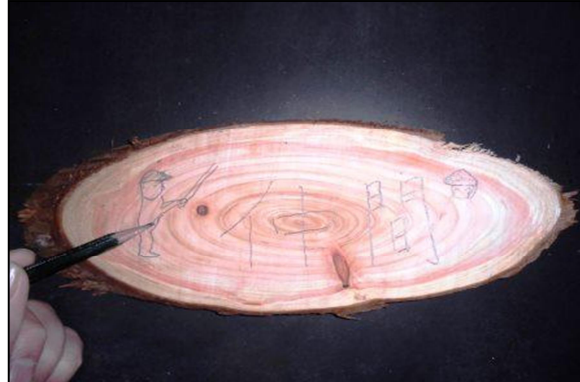

① 紙やすりで表面を磨く。
 ※凹凸があると、絵や文字が書きにくいので、できるだけなめらかにする。



② 鉛筆かマジックで下絵を描く。



③ 絵の具やマジックなどで着色する。



④ ヒートンを取り付ける。 ※押しながらねじ込む。



⑤ 組みひもをむすぶ。

絵の具は、輪切り材に吸収されやすいので、少し濃いめに使用した方が良いです。(使用用途による)
 また、絵の具を乾かす時間が必要です。日程を工夫してください。