

# 飼うなら一生

～ ペットを迎える前によく調べ、考えましょう ～

## 1 飼いたい動物の特性・飼育に必要な環境について調べましたか？

本当に自分に飼えるのかよく考えましょう。その動物の習性や行動を知ることは、問題行動の予防や近隣とのトラブルの予防にもなります。

## 2 生涯にわたる計画を立ててみましたか？

ペットを飼うには費用がかかります(食費、予防・医療費、ペット用品費など)。

あなたのライフプランに合っているかは重要です。

周りが飼っているからと言って自分も…という甘い考えは捨てましょう。

## 3 ペットの入手先について調べましたか？

入手先にはブリーダーやペットショップ、動物愛護センターなどがあります。その動物の性格などの情報をしっかりと確認し、入手後も飼い方について相談にのってくれるかなどを事前に確認しましょう。

## 4 毎日欠かさず、ペットの世話に時間と手間をかけられますか？

ペットは生きています。毎日の世話が必要です。ペットの急な病気など、自分の用事を後回しにすることも時には必要です。

## 5 家族みんなが飼うことに賛成して協力できますか？

ペットを飼うことに、家族の協力は欠かせません。

## 6 家族の中に飼いたい動物に対するアレルギーを持つ人はいませんか？

飼う前に医師に相談するなど慎重な判断が必要です。

## 7 そのペットを飼うことができる住宅ですか？

集合住宅ではペット禁止の場合があります。事前に確認が必要です。

## 8 万が一、飼えなくなった時のことを考えていますか？

突然の災害や不慮の事故、病気で飼うことが難しくなるかもしれません。万が一に備え、ペットを預けられる人、世話をしてくれる人を見つけおきましょう。

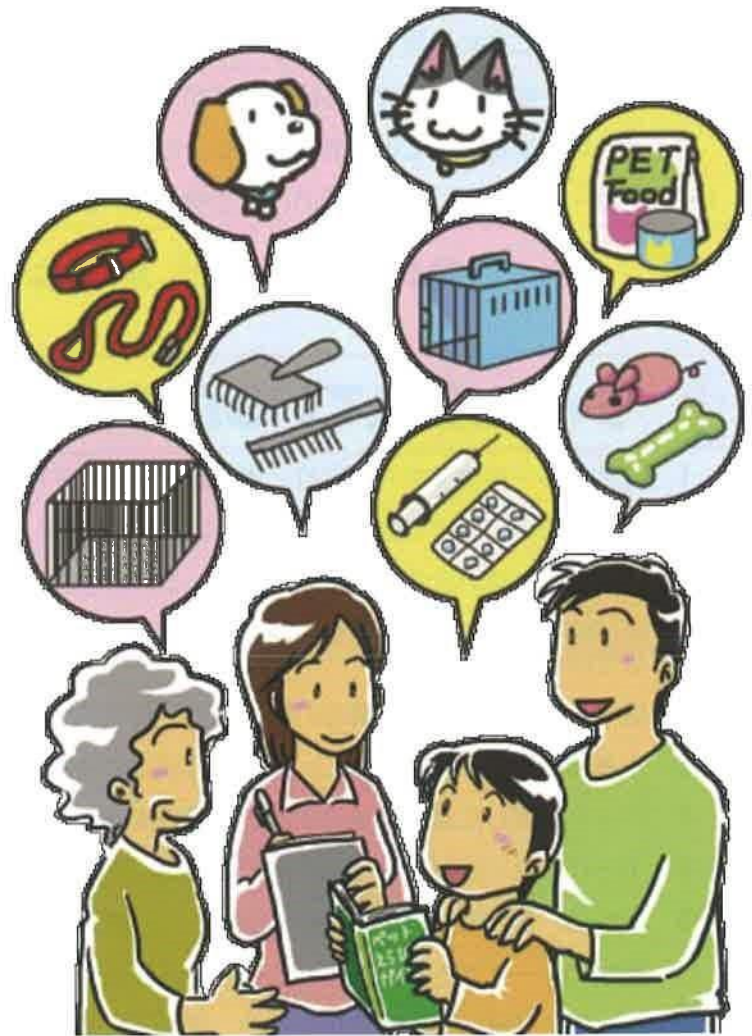

## 広島県

健康福祉局食品生活衛生課(☎082-513-3103) 広島県動物愛護センター(☎0848-60-8511)

## ペットを飼う前にチェック！



- |    |  |                             |                              |
|----|--|-----------------------------|------------------------------|
| 1  | ペットに迎える動物の習性や飼い方、寿命や大きさなどの情報収集をしていますか？         | <input type="checkbox"/> はい | <input type="checkbox"/> いいえ |
| 2  | ペットの飼養に必要なスペースや用品は準備できますか？                     | <input type="checkbox"/> はい | <input type="checkbox"/> いいえ |
| 3  | ペットの餌代、ワクチン代、医療費、ペット用品代などの必要な費用を、生涯にわたり支払えますか？ | <input type="checkbox"/> はい | <input type="checkbox"/> いいえ |
| 4  | 毎日欠かさず、ペットの世話に時間と手間をかけられますか？                   | <input type="checkbox"/> はい | <input type="checkbox"/> いいえ |
| 5  | あなたの体力で世話ができるペットですか？                           | <input type="checkbox"/> はい | <input type="checkbox"/> いいえ |
| 6  | ペットを飼うこと（将来介護も必要なこと）について、家族全員が賛成していますか？        | <input type="checkbox"/> はい | <input type="checkbox"/> いいえ |
| 7  | 家族の中に動物に対するアレルギーを持つ人はいませんか？                    | <input type="checkbox"/> はい | <input type="checkbox"/> いいえ |
| 8  | ペットを飼うことができる住宅ですか？                             | <input type="checkbox"/> はい | <input type="checkbox"/> いいえ |
| 9  | 引っ越しや進学、就職、結婚などにより、ペットを手放すことはないですか？            | <input type="checkbox"/> はい | <input type="checkbox"/> いいえ |
| 10 | 万が一、飼えなくなった時のことを考えていますか？                       | <input type="checkbox"/> はい | <input type="checkbox"/> いいえ |

ひとつでも **いいえ** があるならば、今は飼わずにいることも動物への愛情です。

## ちゃんと飼えているかチェック！

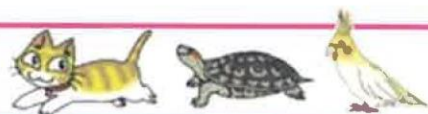

- |    |   |                             |                              |
|----|---|-----------------------------|------------------------------|
| 1  | 社会のルールやマナーを守り、周辺環境や近隣住民に迷惑をかけていませんか？                                | <input type="checkbox"/> はい | <input type="checkbox"/> いいえ |
| 2  | ペットの嫌いな方や苦手な方の立場に立って行動していますか？                                       | <input type="checkbox"/> はい | <input type="checkbox"/> いいえ |
| 3  | 迷子にさせないよう、戸締まりやケージの点検などに気を配っていますか？                                  | <input type="checkbox"/> はい | <input type="checkbox"/> いいえ |
| 4  | 迷子にさせてしまった場合に備えて、迷子札やマイクロチップなどの所有者明示を二重にしていますか？                     | <input type="checkbox"/> はい | <input type="checkbox"/> いいえ |
| 5  | 迷子にさせてしまった場合の問い合わせ先は知っていますか？  | <input type="checkbox"/> はい | <input type="checkbox"/> いいえ |
| 6  | 不必要に増やさないために、不妊去勢などの措置を行っていますか？                                     | <input type="checkbox"/> はい | <input type="checkbox"/> いいえ |
| 7  | ペットに適した温度や湿度などの環境を保っていますか？  | <input type="checkbox"/> はい | <input type="checkbox"/> いいえ |
| 8  | 十分な広さの飼養スペースや必要な設備、用品を整えていますか？                                      | <input type="checkbox"/> はい | <input type="checkbox"/> いいえ |
| 9  | 糞や尿、食べ残しなどは毎日掃除をして、清潔に保っていますか？                                      | <input type="checkbox"/> はい | <input type="checkbox"/> いいえ |
| 10 | 首輪やリードが古くなっていたり、身元を示す情報が消えていたりしていませんか？                              | <input type="checkbox"/> はい | <input type="checkbox"/> いいえ |
| 11 | 飼っている場所に危険なところや、壊れているところはありませんか？                                    | <input type="checkbox"/> はい | <input type="checkbox"/> いいえ |
| 12 | 新鮮な水をいつでも飲める状態にしていますか？  | <input type="checkbox"/> はい | <input type="checkbox"/> いいえ |
| 13 | 栄養バランスのとれた、年齢にあった食べ物を与えていますか？                                       | <input type="checkbox"/> はい | <input type="checkbox"/> いいえ |
| 14 | ペットの年齢や健康状態にあわせて、運動や飼養環境に気を配っていますか？                                 | <input type="checkbox"/> はい | <input type="checkbox"/> いいえ |
| 15 | ペットの体全体の状態や行動、食べる量、糞や尿の状態などを毎日観察していますか？                             | <input type="checkbox"/> はい | <input type="checkbox"/> いいえ |
| 16 | ワクチン接種や予防薬、寄生虫の駆除や予防をしていますか？  | <input type="checkbox"/> はい | <input type="checkbox"/> いいえ |
| 17 | ペットの定期検診をしていますか？  | <input type="checkbox"/> はい | <input type="checkbox"/> いいえ |
| 18 | 突然の災害に備えて、ペットの避難方法・場所を確かめたり、ペット用備蓄品を準備していますか？                       | <input type="checkbox"/> はい | <input type="checkbox"/> いいえ |
| 19 | 飼えなくなったからといって、ペットを野外に放つことは、ペットも住民も被害を受け、日本の自然環境の破壊にもつながることを知っていますか？ | <input type="checkbox"/> はい | <input type="checkbox"/> いいえ |
| 20 | 飼い始めた頃の気持ちや愛情を今も持ち続けていますか？  | <input type="checkbox"/> はい | <input type="checkbox"/> いいえ |

全部 **はい** になるように、頑張りましょう。