

地区別実施計画

資料3

図群番号 尾糸2	調査区域区分 港湾単独	河川名 —	地区名 東御所・土堂1丁目地区	調査年月日 平成30年7月27日	縮尺 1/1,480	プロット番号 O17	通し番号 1/1
-------------	----------------	----------	--------------------	---------------------	---------------	---------------	-------------

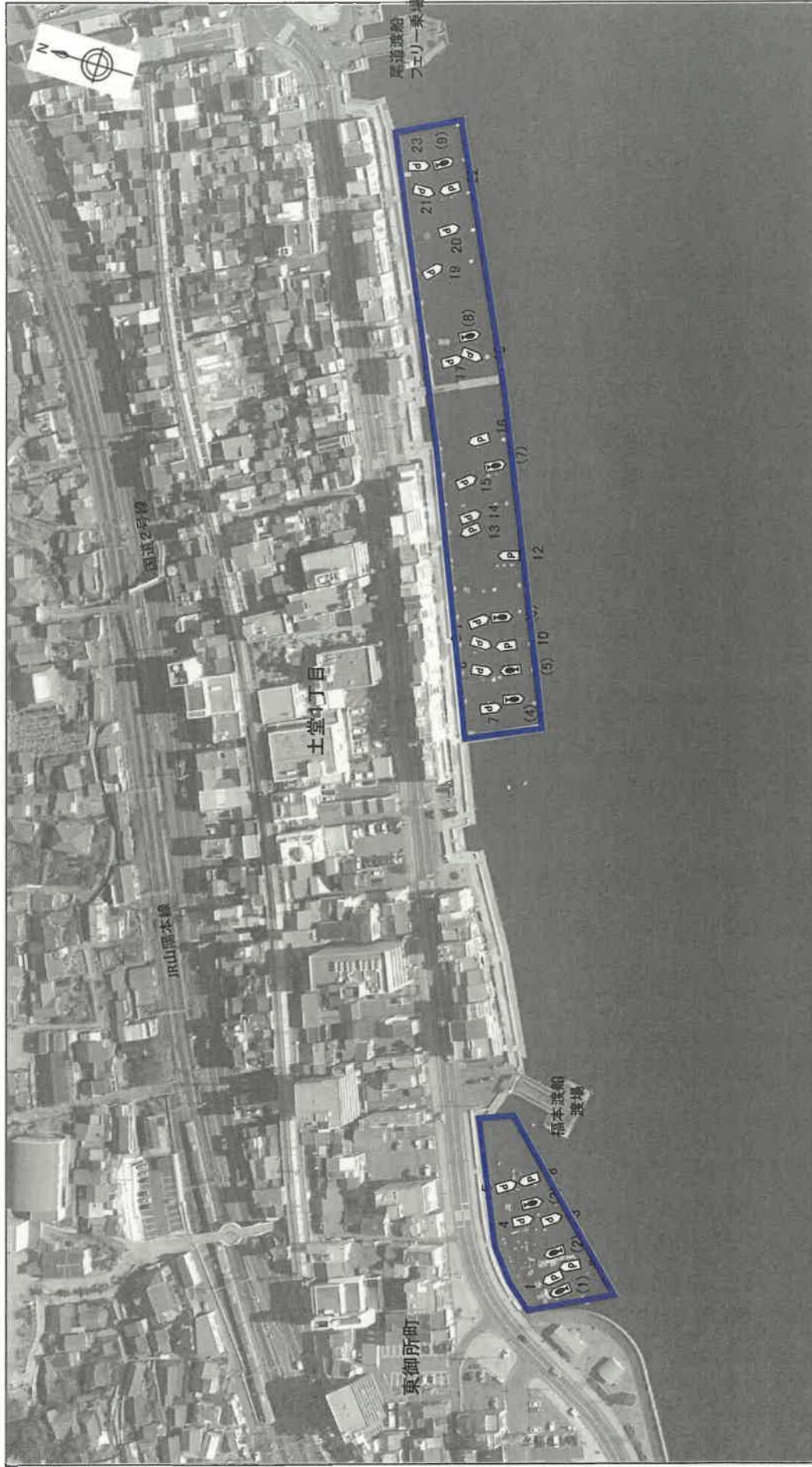

適用類型	対応予定	区域凡例
	年 月	小型船舶用泊地の区域(案): <input type="text"/>

- | | |
|--------------------------|--------------|
| <input type="checkbox"/> | モーターボート・ヨット類 |
| <input type="checkbox"/> | 遊漁船 |
| <input type="checkbox"/> | 漁船 |
| <input type="checkbox"/> | 事業用船舶 |
- | | |
|--------------------------|--------------------|
| <input type="checkbox"/> | モーターボート・ヨット類の沈船・廃船 |
| <input type="checkbox"/> | 遊漁船の沈船・廃船 |
| <input type="checkbox"/> | 漁船の沈船・廃船 |
| <input type="checkbox"/> | 事業用船舶の沈船・廃船 |

地区別実施計画

資料3

図号番号 尾糸2	調査区域区分 港湾単独	港湾名 尾道糸崎港	河川名 —	地区名 土堂2丁目地区	調査年月日 平成30年7月26日	縮尺 1/650	プロット番号 O18	通し番号 1/1
-------------	----------------	--------------	----------	----------------	---------------------	-------------	---------------	-------------

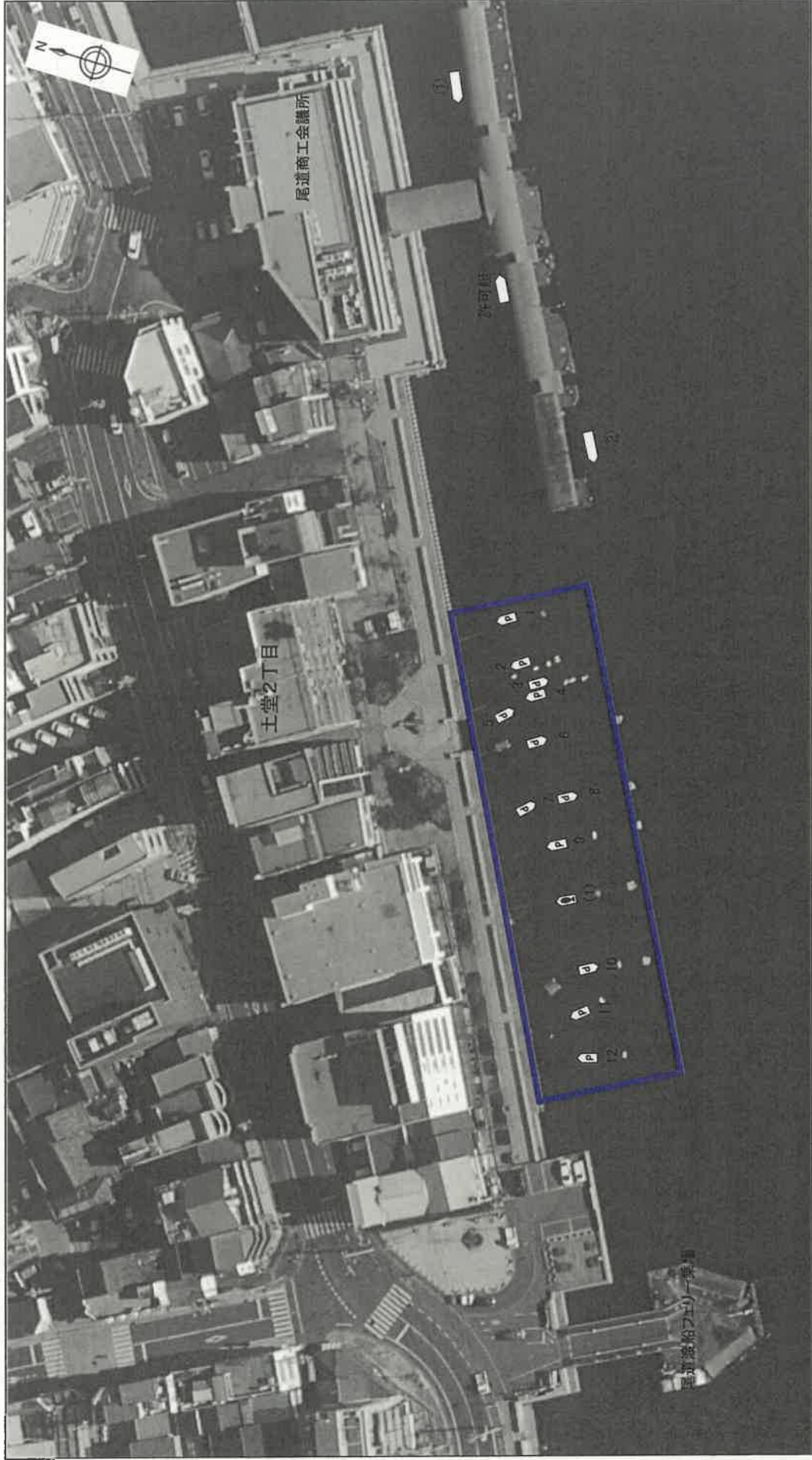

- 区域凡例
- モーターボート・ヨット類の沈船・廃船
 - ★ 遊漁船の沈船・廃船
 - 漁船の沈船・廃船
 - 專業用船舶の沈船・廃船
- モーターボート・ヨット類
- ▲ 遊漁船
 - 漁船
 - 專業用船舶

適用類型	対応予定	区域凡例
	年 月	小型船舶用泊地の区域(案): <input type="checkbox"/>

地区別実施計画

資料3

図群番号 尾糸2	調査区域区分 港湾単独	港湾名 尾連糸崎港	河川名 —	地区名 土堂2丁目地区	調査年月日 平成30年7月26日	縮尺 1/900	プロット番号 O19	通し番号 1/1
-------------	----------------	--------------	----------	----------------	---------------------	-------------	---------------	-------------

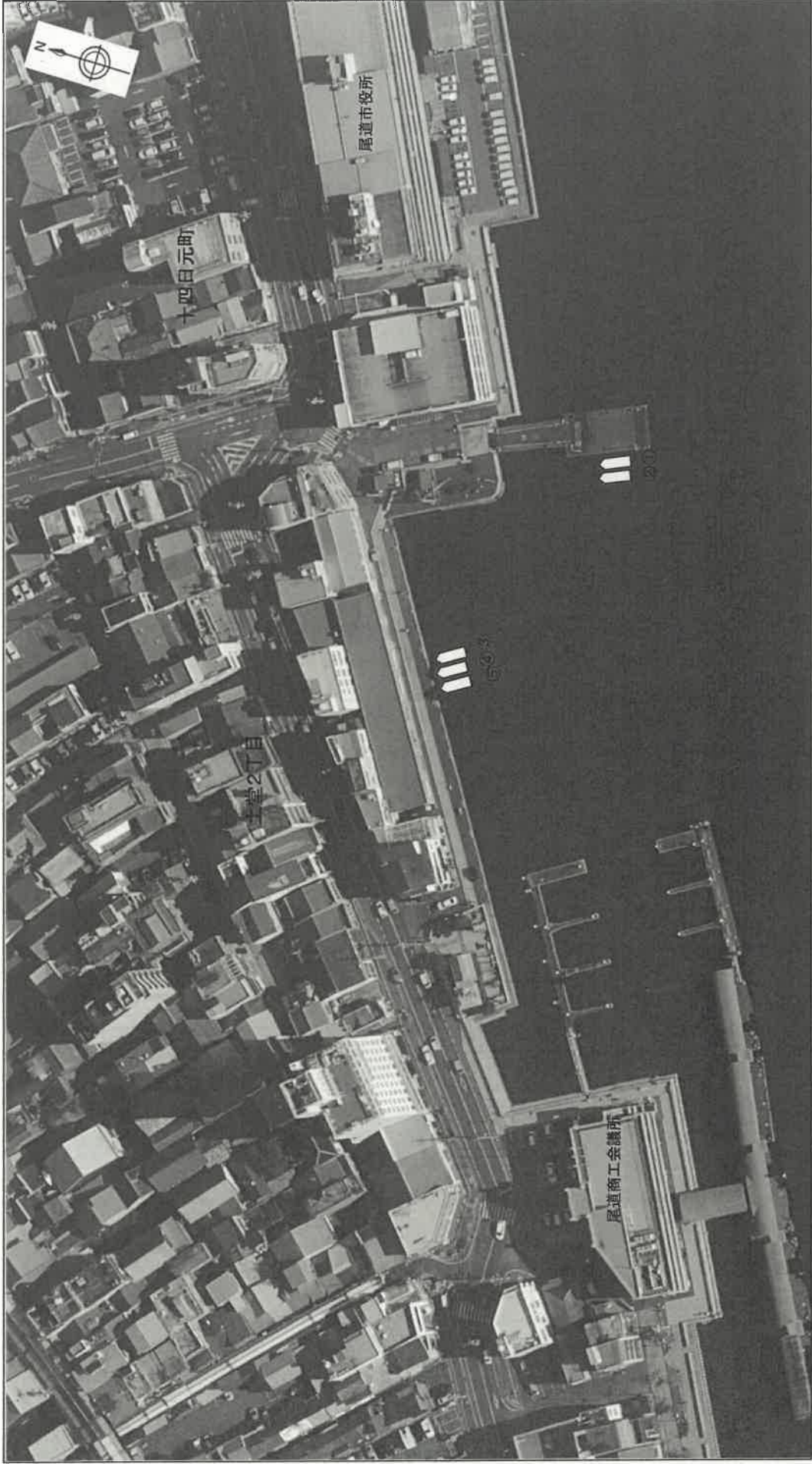

- 区域凡例
- | | | | |
|--|--------------|--|--------------------|
| | モーターボート・ヨット類 | | モーターボート・ヨット類の沈船・廃船 |
| | 遊漁船 | | 遊漁船の沈船・廃船 |
| | 漁船 | | 漁船の沈船・廃船 |
| | 事業用船舶 | | 事業用船舶の沈船・廃船 |

適用類型	対応予定	区域凡例
	年 月	小型船舶用泊地の区域(案): <input type="text"/>

地区別実施計画

資料3

図郭番号 尾糸2	調査区域区分 港湾単独	港湾名 尾道水崎港	河川名 —	地区名 尾崎本町地区(その1・その2・その3)	調査年月日 平成30年7月26日	縮尺 1/1,050	プロット番号 O20	通し番号 1/2
-------------	----------------	--------------	----------	----------------------------	---------------------	---------------	---------------	-------------



- | | |
|--|--|
| <ul style="list-style-type: none"> ● モーターボート・ヨット類 ★ 遊漁船の沈船・廃船 ○ 漁船の沈船・廃船 ■ 事業用船舶の沈船・廃船 | <ul style="list-style-type: none"> ● モーターボート・ヨット類 ★ 遊漁船 ○ 漁船 ■ 事業用船舶 |
|--|--|

適用類型	対応予定	区域凡例
	年 月	小型船舶用泊地の区域(案) :

地区別実施計画

資料3

図郭番号 尾系2	調査区域区分 港湾単独	港湾名 尾道糸崎港	河川名 —	地区名 尾道本町地区(その1・その2・その3)	調査年月日 平成30年7月26日	縮尺 1/1,050	プロット番号 O20	通し番号 2/2
-------------	----------------	--------------	----------	----------------------------	---------------------	---------------	---------------	-------------

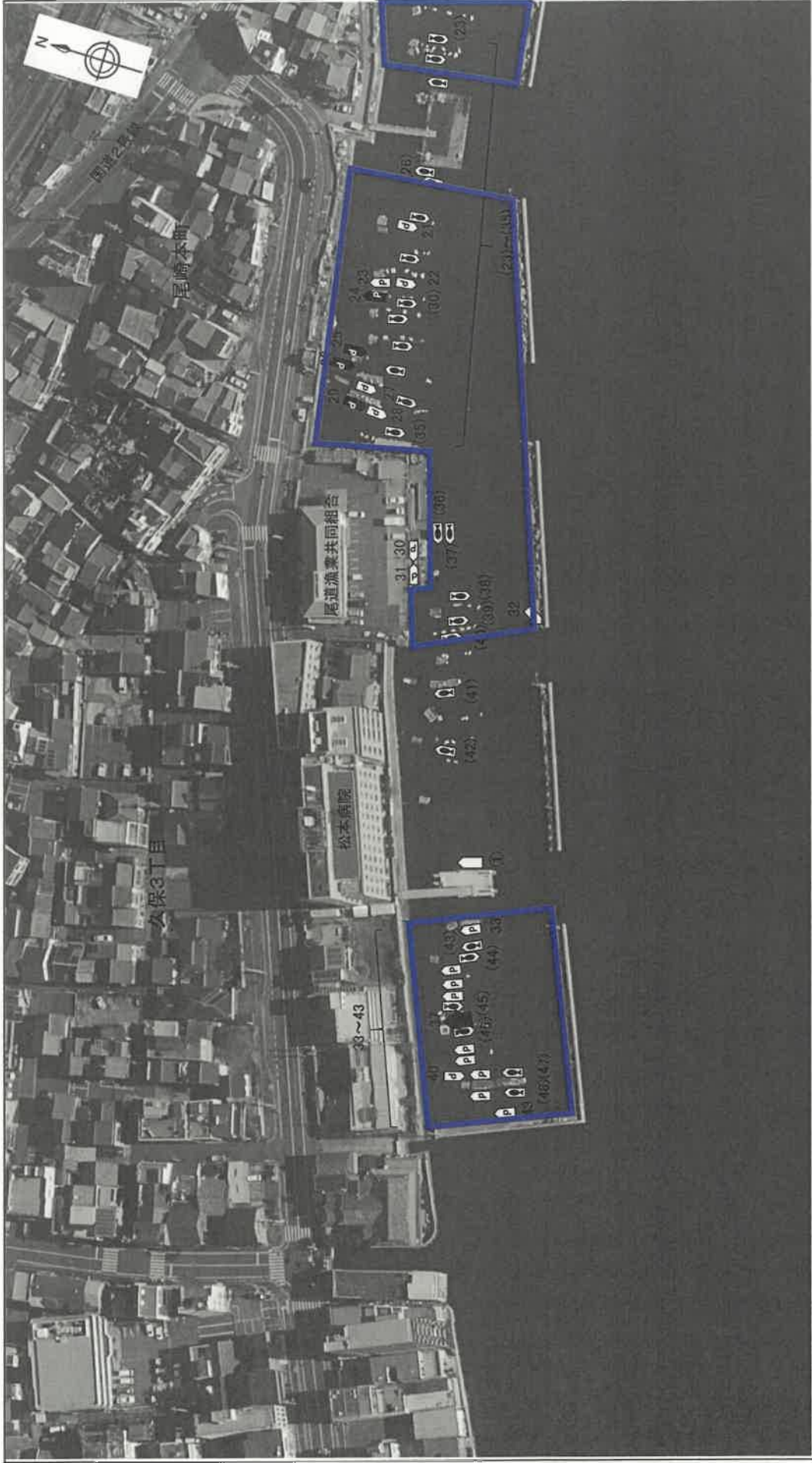

適用類型	対応予定	区域凡例
	年 月	小型船舶用泊地の区域(案) : <input type="text"/>

- モーターボート・ヨット類
 遊漁船
 漁船
 専業用船舶
- モーターボート・ヨット類の沈船・廃船
 遊漁船の沈船・廃船
 漁船の沈船・廃船
 専業用船舶の沈船・廃船

禁止区域図

資料 4

図部番号 尾系2	調査区域区分 港湾岸独	港湾名 尾道系崎港	河川名 -	地区名 東御所・土堂1丁目・土堂2丁目地区	調査年月日	縮尺 1/3,000	プロット番号 O17-19	通し番号 1/1
-------------	----------------	--------------	----------	--------------------------	-------	---------------	------------------	-------------

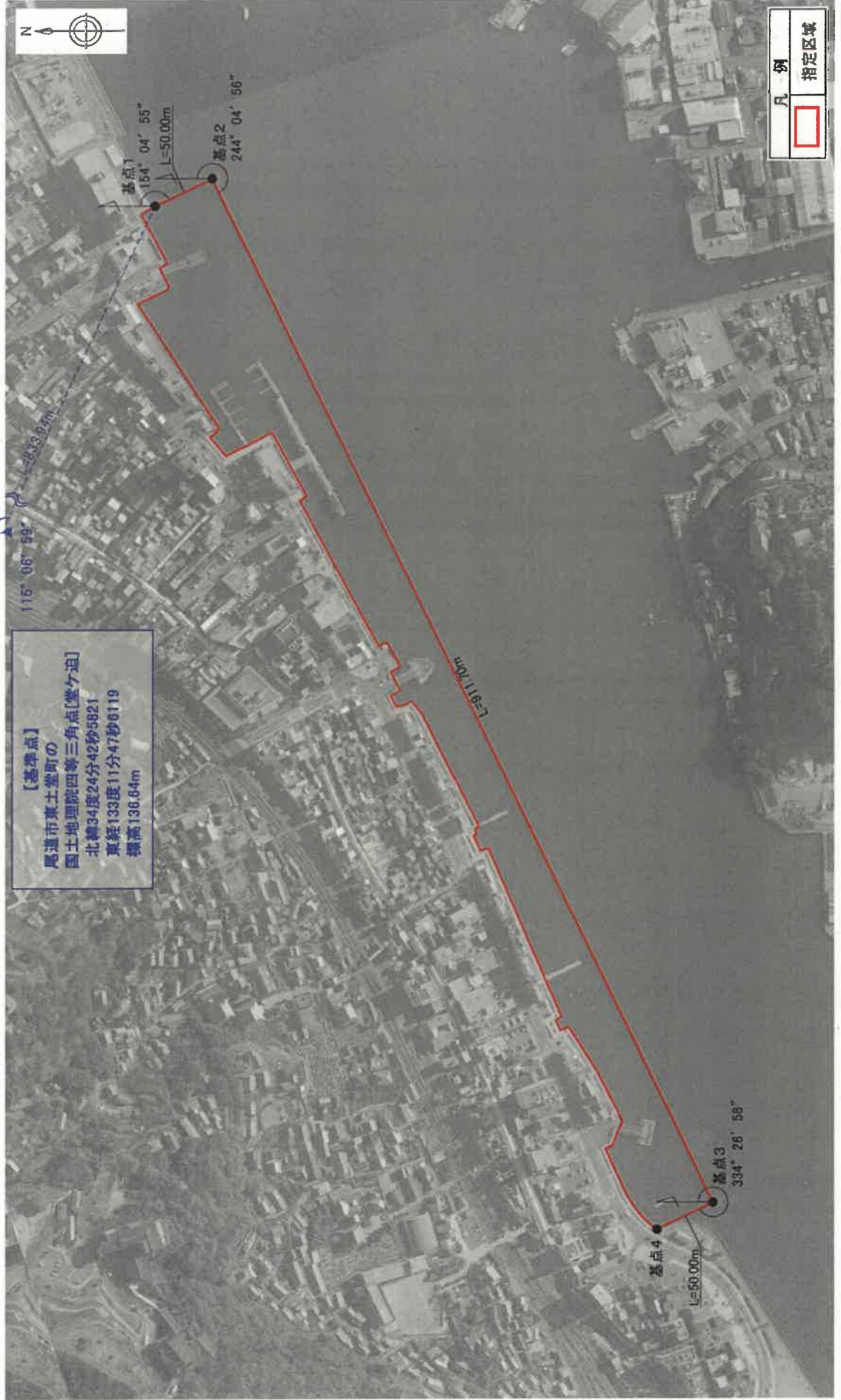

禁止区域図

資料4

図部番号 尾系2	調査区域区分 港湾単独	港湾名 尾道系崎港	河川名 —	地区名 尾崎本町地区(その1・その2・その3)	調査年月日	縮尺 1/3,000	プロット番号 O20	通し番号 1/1
-------------	----------------	--------------	----------	----------------------------	-------	---------------	---------------	-------------

