

令和 3 年度

広島県立病院年報

第 57 号



広島県病院事業局

目 次

凡例

所在地図

第1 県立病院の概況

1 沿革	1
2 現況	10
3 組織機構	16

第2 職員の状況

1 職員定員現員表	19
2 職種別職員平均年齢及び平均経験年数	21
3 診療科別医師の異動状況	22
4 職種別職員年齢構成表	23

第3 患者の状況

1 年度別取扱患者数	26
2 診療科別入院患者数（広島病院）	27
3 診療科別外来患者数（広島病院）	28
4 診療科別入院患者数（安芸津病院）	29
5 診療科別外来患者数（安芸津病院）	29
6 未熟児・新生児・医療相談患者数	30
7 高度・特殊医療等取扱延患者数	31
8 時間外受付患者数（月別）	32
9 時間外受付患者数（曜日，時間帯，原因別）	33

第4 業務の状況

1 室料差額ベッドの利用状況	35
2 人工透析実施状況	35
3 検査の状況	36
4 調剤の状況	37
5 放射線その他の利用状況	38
6 給食の状況	39
7 年度別，診療収益の状況	40
8 入院，外来別1件当たり診療収入	41
9 研修等の状況	42

第5 経理の状況

1	年度別決算状況	45
2	令和3年度病院別決算状況総括表	46
3	令和3年度収益的収支の状況	47
4	令和3年度資本的収支の状況	51
5	令和3年度損益計算書	52
6	令和3年度キャッシュ・フロー計算書	55
7	令和3年度貸借対照表	56
8	企業債等の状況	60
9	一般会計繰入金の状況	64
10	国庫補助金の状況	67
11	広島県病院事業会計過去10年間の推移	68
12	病院事業収益・費用の推移（病院別）	70
13	令和3年度病院事業収益・費用の構成比率（病院別）	72

第6 経営分析

1	経営比率調	76
2	薬品関係比率調	77

参考資料

1	受贈財産の明細	80
2	行政財産使用許可状況	82
3	病院を取り巻く経営環境の変化	85
4	診療報酬点数の改定状況	87

凡 例

- 1 この年報で県立病院とは、広島県病院事業の設置等に関する条例（昭和41年広島県条例第54号）により設置された病院をいう。
- 2 この年報の年度区分は、会計年度である。
- 3 病床数とは、広島県病院事業の設置等に関する条例に基づく病床数である。
延病床数とは、年度内における毎日の病床数を合計した数である。
- 4 新入院患者数とは、年度内における毎日の新入院患者数を合計した数である。
- 5 退院患者数とは、年度内における毎日の退院患者（死亡退院を含む。）を合計した数である。
- 6 入院患者延数とは、年度内における毎日の24時現在の在院患者の合計に毎日の退院患者の合計を加えた数である。
- 7 外来患者延数とは、年度内における毎日の外来患者を合計した数である。
- 8 1日平均患者数とは、入院患者については年度内の入院患者延数を暦日で除した数、外来患者については年度内の外来患者延数を年間の実外来診療日数で除した数である。
実外来診療日数とは、日曜日、土曜日及びその他休日を除き実際に外来診療を行った日数である。
- 9 診療科別患者数とは、広島県病院事業組織規程に基づく診療科で、診療を受けた患者の数である。
同一患者が2科以上の診療科で外来診療を受けた場合は、それぞれの診療科の外来患者として取り扱った。
- 10 1日平均、患者1人1日あたり等の数値は、四捨五入により算出した。
原則として端数の合計と内訳を一致させるための端数処理は行っていない。
- 11 病床稼働率等は次の算式により計算した。

$$\text{病床稼働率} = \frac{\text{入院患者延数}}{\text{延病床数}} \times 100$$

$$\text{平均在院日数} = \frac{\text{入院患者延数}}{(\text{新入院患者数} + \text{退院患者数}) \times 1/2}$$

$$\text{院内死亡率} = \frac{\text{年間死亡患者数}}{(\text{繰越患者数} + \text{新入院患者数})} \times 100$$

$$\text{病床回転数} = \frac{365\text{日又は}366\text{日}}{\text{平均在院日数}} \quad \text{又は} \quad \frac{(\text{新入院患者数} \times \text{退院患者数}) \times 1/2}{\text{病床数} \times \text{病床利用率}}$$

$$\text{平均通院回数} = \frac{\text{外来患者延数}}{\text{外来新患者数}}$$

$$\text{薬品使用効率} = \frac{\text{薬価収入}}{\text{薬品費}} \times 100$$

$$\text{薬品消費率} = \frac{\text{薬品費}}{\text{薬価収入}} \times 100$$

(注) 病類別、診療科別に平均在院日数を算出する場合は、新入院患者に転入患者を、退院患者に転出患者を含め、院内死亡率を算出する場合は、新入院患者に（転入－転出）患者数を加える。

第 1 県立病院の概況

1 沿 革

広島県立病院は、昭和23年4月1日日本医療団の解散に伴いその所属であった次の県内医療施設を一括譲り受け、全病床171床で発足した。

日本医療団当時の病院名	病院名	病床数	所在地
広島中央病院	広島病院	111床	広島市宇品町37番地464の10
広島中央病院井口分院	井口病院	26	広島市草津南町字西原ヶ尻1973の1
矢賀病院	厚生病院	20	広島市矢賀町
呉片山病院	呉病院	—	呉市朝日町
安芸津病院	安芸津病院	14	賀茂郡安芸津町
瀬戸田病院	瀬戸田病院	—	豊田郡瀬戸田町
豊田診療所	豊田診療所	—	豊田郡豊田村
小島診療所	小島診療所	—	神石郡小島村

その後、昭和26年6月には山間へき地の地域医療にこたえるため小島診療所を小島病院にするとともに、当時増加傾向にあった結核対策として佐伯郡地御前村に設置されていた県立教員保養所に地御前病院を併設した。反面、地域的に偏在していた厚生病院を廃止した。

昭和28年3月には豊田診療所を豊田村外2ヶ村の国民健康保険組合に、昭和35年12月には性病関係の特殊病院であった呉病院を患者の激減、売春防止法の施行等により廃止し、呉市医師会にそれぞれ譲渡した。

昭和45年3月には、結核患者の減少に伴い井口病院を廃止するとともに、同年9月には、瀬戸田病院の結核病床23床を一般病棟に転床した。同年11月には、小島病院の全面改築に着手し、翌年10月以降、一般病床24床及び結核病床30床を廃止して一般病床40床とした。

昭和47年3月には、3年前から広島病院の分院となっていた地御前分院を廃止し、同年4月には、広島病院の第1次整備事業の完了により、救急病床50床及び精神科、神経科病床50床を増床して、515床に拡充するとともに、翌年11月をもって結核病床48床を一般病床に転床した。

昭和49年1月には、安芸津病院の全面改築が完了し、一般病床62床及び結核病床50床を廃止して一般病床100床とした。

昭和54年3月には、広島病院におけるがん、循環器、難病等の特殊診療部門を中心とした第2次整備が完了し、一般病床100床を増床した。

昭和55年8月には、瀬戸田病院の本館改築工事が完了し、9月以降一般病床を5床増床して一般病床50床とした。同年10月には、全面整備が完了した。

昭和60年2月には、小島病院の旧三和保健所部分の改修工事が完了し、3月以降一般病床10床を増床して50床とした。

昭和60年8月に広島病院の新中央棟が竣工し、61年3月に中央棟・外来棟等の改修工事が完了した。
(第3次整備事業)

昭和61年には、広島病院の一般病床を15床増床して630床（一般580床、精神50床）とした。

平成元年7月から小島病院の一般病床を30床増床して80床とした。

平成2年3月に小島病院の増改築工事が終了。4月から20床増床して100床とし、神石三和病院と改称した。

平成3年5月に安芸津病院の一般病床を30床増床して130床とした。同年7月には一般病床を20床増床して150床とした。

平成8年4月に広島病院の一般病床を125床増床して755床とし、同年5月に第三期工事（東棟・南棟・管理棟改修）が完了した。

平成12年3月に神石三和病院の療養型病床群転換工事が完了し、4月から一般病床47床、療養型病床群48床の計95床とした。

平成16年5月に広島病院の緩和ケア支援センター整備工事が完了し、9月から一般病床を10床増床して765床とした。

平成18年12月に広島病院の成育医療センター整備工事に着手した。

上記工事に伴う病棟改修により、平成19年7月から広島病院の一般病床を15床減床して750床とした。

平成20年4月から瀬戸田病院では、一般病床50床のうち30床を休床し、稼動病床20床とした。

平成21年2月に広島病院のNICU工事の完了に伴い、一般病床を29床減床して721床とした。

平成21年3月に広島病院の成育医療センターを開設した。

平成21年4月に、瀬戸田病院及び神石三和病院を地元市町に移管し、瀬戸田病院は尾道市立市民病院附属瀬戸田診療所となり、神石三和病院は神石高原町立病院として指定管理者により運営されている。

平成21年4月から地方公営企業法の全部適用へ移行した。

平成21年4月から広島病院では、一般病床21床を減床して700床とした。

平成21年4月から安芸津病院では、一般病床150床のうち50床を休床し、稼働病床100床とした。

平成22年9月から安芸津病院では、一般病床25床を広島県立障害者リハビリテーションセンターに移転して125床とし、休床25床、稼働病床100床とした。

平成29年4月から安芸津病院では、一般病床2床を減床、休床中25床を廃止し、稼働病床98床とした。

平成30年7月に、豪雨により安芸津病院施設が被災した（電気設備は平成30年12月に、厨房設備は平成31年2月に完全復旧）。

なお、病院別の病床等整備改廃の状況及び沿革は次のとおりである。

(1) 病床整備改廃の状況

年 度	広 島	安 芸 津	瀬 戸 田	神三 石和	地 御 前	井 口	厚 生	呉	豊 田	増病 床 減数	合 計
開設 (昭和23.4.1)	111	14				26	20				171
昭和23				15						15	186
24	(92) 203		24							116	302
25		(6) 20		(5) 20		(31) 57				42	344
26	(97) 300	(4) 24					6月 廃止			153	497
27	(13) 313				(42) 114	(25) 82			28年3月 廃止	80	577
28		(60) 84								60	637
29			(23) 47	(50) 70	(50) 164					123	760
30		(50) 134			(50) 214	(10) 92				110	870
34				(△ 16) 54	(△ 14) 200					△ 30	840
35	(45) 358		(△ 2) 45					12月 廃止		43	883
37	(57) 415	(△ 22) 112								35	918
44						45年3月 廃止				△ 92	826
46				(△ 14) 40	47年3月 廃止	9月撤去				△ 214	612
47	(100) 515									100	712
48		(△ 12) 100								△ 12	700
49					50年3月 撤去						700
54	(100) 615									100	800
55			(5) 50							5	805
59				(10) 50						10	815
61	(15) 630									15	830
平成元				(30) 80						30	860
2				(20) 100						20	880
3		(50) 150								50	930
8	(125) 755									125	1,055
12				(△ 5) 95						△ 5	1,050
16	(10) 765									10	1,060
19	(△ 15) 750									△ 15	1,045
20	(△ 29) 721									△ 29	1,016
21	(△ 21) 700		21年3月 地元移管	21年3月 地元移管						△ 166	850
22		(△ 25) 125								△ 25	825
29		(△ 27) 98								△ 27	798
令和4年9月末日 現在	700	98									798

注：() 内は、増減病床数

(2) 広島病院

年 月 日	沿 革
明治10年 5月25日	公立広島病院が公立医学校内（広島市水主町）に開設される。
明治11年 3月29日	広島県医学校が病院へ合併され、広島県病院附属医学校と改称される。
明治12年 1月21日	県立の「広島県病院」となる。
明治12年 4月 1日	病院建築竣工，開院する。広島県病院病室規則が制定される。
明治13年10月21日	病院分院が三次に開設される。
明治15年 7月	三次分院が閉鎖される。
明治16年 7月 6日	広島県病院附属医学校が広島医学校と改称される。
明治21年 3月31日	県立広島医学校が廃止される。
明治33年 1月15日	新築落成により移転。
大正10年 6月24日	「広島県病院」から「県立広島病院」に改称される。
昭和20年 2月13日	広島県立医学専門学校が設立認可される。
昭和20年 4月	県立医学専門学校設立に伴いその付属病院となる。
昭和20年 8月 6日	原子爆弾によって焼失。
昭和20年 8月 9日	古田小学校に臨時救護所を開設し救護活動をする。
昭和20年 9月	草津小学校に移動，救護所を開設する。
昭和21年 2月 1日	日本医療団草津病院と改称される。
昭和22年 6月 1日	日本医療団広島県中央病院が開院される。
昭和23年 4月 1日	日本医療団の解散によって日本医療団広島県中央病院の施設の移管を受け，県立広島病院として再発足。 診療科目は，内科，外科，小児科，産婦人科，皮膚泌尿器科，眼科，歯科，薬剤科の8科111床の総合病院として診療を開始。
昭和24年 5月 1日	研究検査科を設置。
昭和24年11月17日	病床92床を増設。 一般98床，結核105床，計203床。
昭和26年10月 1日	病床97床を増設。 一般150床，結核150床，計300床。
昭和28年 2月 4日	病床13床を増設。 一般163床，結核150床，計313床。
昭和28年10月 1日	理学診療科を設置。
昭和29年 4月 1日	総合病院の名称使用の承認を受ける。
昭和29年 8月10日	整形外科を設置。
昭和32年 3月31日	結核病床40床を一般病床に転床。 一般203床，結核110床，計313床。
昭和33年12月25日	全面改築工事に着手。 総事業費313,410千円，RC4F1棟，RC2F1棟，RC平屋建2棟， 建築面積4,604.10㎡，延建築面積10,801.84㎡。
昭和35年 4月 1日	全面改築工事のうち，第一期工事の完了に伴い従来の313床を廃止。 一般310床，結核48床，計358床。
昭和36年 3月12日	病院全面改築工事の竣工により落成式を挙げる。
昭和37年 6月11日	整備完了により一般病床57床を増設。 一般367床，結核48床，計415床。
昭和38年10月 1日	麻酔科を設置。
昭和40年 9月15日	看護婦宿舎を設置。 総事業費65,121千円，RC4F，建築面積576㎡，延建築面積2,220㎡。
昭和42年 7月27日	医師公舎（8戸分）設置。 総事業費17,012千円，RC4F，建築面積137,85㎡，延建築面積446.7㎡。
昭和43年 3月31日	医師公舎（16戸分）設置。 総事業費33,386千円，RC4F，建築面積336.73㎡，延建築面積1,188.18㎡。

年 月 日	沿 革
昭和43年 4月 1日	皮膚ひ尿器科を皮膚科, ひ尿器科に分科。
昭和44年 4月 1日	地御前病院を当院地御前分院とする。
昭和45年 3月27日	第1次整備工事に着手。 総事業費 1,059,956 千円, RC1B, 7F, 延建築面積 10,786.67 m ² 。
昭和45年 4月 1日	脳神経外科及び放射線科を設置。
昭和46年 3月31日	臨床研修指定病院の指定。
昭和46年 9月 3日	第1次整備工事の落成式を挙げる。
昭和47年 3月31日	地御前分院を廃止。
昭和47年 4月 1日	救急病床50床, 精神・神経科病床50床増設, 計515床 (一般367床, 結核48床, 救急50床, 精神50床)。精神科, 神経科を設置。
昭和47年 7月31日	丹那医師公舎 (16戸分) 設置。 総事業費 65,357 千円, RC4F, 延建築面積 1,360.84 m ² 。
昭和48年11月 1日	結核病床48床を一般病床に転床。 一般465床 (救急50床), 精神50床, 計515床。
昭和49年 1月31日	院内保育所設置。 総事業費 24,575 千円, RC平屋建, 延建築面積 211.54 m ² 。
昭和51年 3月31日	第2次整備に伴う地質調査 2,100 千円。
昭和52年 2月28日	第2次整備に伴う設計委託 42,100 千円。
昭和52年 7月 1日	第2次整備に伴う建設工事着手。 総事業費 2,113,655 千円, RC1B, 3F, 延建築面積 7,041.3 m ² 。
昭和53年 3月31日	防火設備 (非常照明等) 改修工事。総事業費 48,748 千円。
昭和53年12月 4日	第2次整備の東棟の落成式を挙げる。
昭和54年 4月 1日	第2次整備全面完成に伴い循環器病床50床, 特定疾患病床50床増設。計615床。
昭和54年 9月19日	駐車場整備工事完了。総事業費 30,429 千円。
昭和54年10月15日	消防設備 (スプリンクラー等) 改修工事完了。総事業費 272,782 千円。
昭和55年 8月14日	東棟電気室・厨房冷房工事完了。総事業費 6,400 千円。
昭和55年12月24日	中央棟エレベーター改修工事完了。総事業費 4,000 千円。
昭和56年 2月 7日	薬品庫等新築工事完了。総事業費 11,168 千円。 器財庫等増改築工事完了。総事業費 9,226 千円。
昭和56年 6月30日	院内保育所施設整備工事完了。(収容人員 50名に増員) 総事業費 24,733 千円。
昭和56年11月14日	南病棟等冷暖房配管改修工事完了。総事業費 227,708 千円。
昭和56年11月14日	玄関ドア改修工事完了 (自動ドア化)。総事業費 2,400 千円。
昭和57年12月25日	昇降機改修工事完了。総事業費 3,550 千円。
昭和58年 8月25日	公共下水道整備完了。総事業費 10,154 千円。
昭和59年 8月31日	第3次整備工事に着手。 管理棟整備, 外来棟・中央棟・駐車場改修。
昭和60年 4月 1日	人工腎臓センター設置。
昭和60年 8月31日	管理棟竣工。RC5F, 延建築面積 2,876.71 m ² 。
昭和60年11月 1日	夜間人工透析を開始。
昭和61年 3月28日	改修工事完了。(第3次整備工事完了。総事業費 1,062,969 千円。)
昭和61年 4月 1日	特定疾患病床15床増床。計630床。
昭和61年11月 1日	駐車場有料化。
昭和62年 1月20日	MR I室及び冷凍冷蔵室工事完了。総事業費 53,598 千円。
昭和62年 7月23日	中央棟屋上防水工事完了。総事業費 16,300 千円。
昭和62年12月28日	基本構想策定に関する調査 5,000 千円。
昭和63年 3月17日	南棟浴室改修工事完了。総事業費 13,500 千円。
昭和63年 3月29日	臨床修練指定病院の指定。
昭和63年 5月10日	中国・四川省人民医院, 成都中医学院附属医院と医学友好交流協定締結。
昭和63年 7月18日	外来棟屋上防水工事完了。総事業費 7,300 千円。

年 月 日	沿 革
昭和63年 9月19日	中央棟歯科改修工事完了。総事業費 11,000 千円。
昭和63年10月21日	看護婦宿舍改修工事完了。総事業費 18,300 千円。
平成 元年 2月10日	中央棟整備工事に伴う地質調査 9,300 千円。
平成 元年 3月10日	中央棟整備工事に伴う基本設計 75,000 千円。
平成 元年 3月31日	接続棟放射線診療室改修工事完了。総事業費 26,600 千円。
平成 元年 6月27日	中央棟整備工事に伴う実施設計着手。
平成 2年 3月17日	無停電電源装置設置工事完了。総事業費 90,232 千円。
平成 2年11月 2日	中央棟整備工事実施設計完了。総事業費 173,040 千円。
平成 3年 3月25日	仮設玄関棟建設工事完了。総事業費 550,793 千円。
平成 3年 4月24日	中央棟整備工事（第1期）着手。
平成 4年12月23日	中央棟整備工事（第2期）着手。
平成 5年 2月 9日	中央棟整備工事（第1期）完了。総事業費 7,014,907 千円。
平成 5年 2月26日	職員食堂改修工事完了。総事業費 54,545 千円。
平成 5年 3月31日	医療情報システム完成。総事業費 833,553 千円。
平成 7年 1月25日	中央棟整備工事（第3期）着手。
平成 7年 5月31日	中央棟整備工事（第2期）完了。総事業費 12,299,051 千円。
平成 7年 6月26日	広島県エイズ診療拠点病院の選定。
平成 7年 7月 1日	母子総合医療センター設置。
平成 7年12月 1日	看護婦宿舍（17戸）整備工事完了。総事業費 398,987 千円。（用地取得費を含む。）
平成 8年 4月 1日	救命救急センター，腎臓総合医療センター，健康推進センター，地域医療支援センター設置。人間ドック病床等125床増床。計755床。
平成 8年 5月29日	中央棟整備工事（第3期）完了。総事業費 5,810,312 千円。
平成 8年 7月 6日	中央棟整備工事の落成式を挙行。
平成 8年11月 1日	救命救急センターの選定。
平成 9年 2月14日	基幹災害医療センターの指定。
平成 9年 3月31日	医療従事者用宿舍土地（2,680.54 m ² ）を中国財務局から買収。1,400,000 千円。
平成 9年 4月25日	中国・四国ブロックエイズ拠点病院の指定。
平成11年 3月30日	総合周産期母子医療センターの指定。
平成11年12月21日	母子総合医療センター再編整備工事に着手。
平成12年 6月30日	母子総合医療センター再編整備工事完了。総事業費 172,372 千円。
平成12年 7月 7日	総合周産期母子医療センター運営開始。
平成14年 1月 4日	新医療情報システム稼動。
平成15年 1月29日	緩和ケア支援センター整備工事着手。
平成16年 4月16日	(財)日本医療機能評価機構から病院機能評価の認定 (Ver4.0)。
平成16年 5月31日	緩和ケア支援センター整備工事完了。総事業費 2,305,399 千円。
平成16年 9月 1日	緩和ケア支援センター運営開始。10床増床。計765床。
平成17年10月 1日	小児感覚器科開設。
平成18年 4月 1日	診療報酬包括支払制度 (DPC) の導入。
平成18年 7月21日	臨床腫瘍科開設。
平成18年 8月24日	地域がん診療連携拠点病院の指定。
平成18年12月28日	成育医療センター整備工事着手。
平成19年 4月	成育医療センター整備工事一部完了 (小児科)。15床減少。計750床。
平成19年 6月 1日	広島県エイズ治療中核拠点病院の認定。
平成19年 8月27日	地域医療支援病院の名称使用承認。
平成19年 9月18日	生殖医療科開設。
平成21年 1月 1日	電子カルテシステム稼動。
平成21年 1月19日	(財)日本医療機能評価機構から病院機能評価の認定更新 (Ver5.0)。
平成21年 2月18日	成育医療センター整備工事完了 (産科, NICU)。9床減床。計721床。
平成21年 3月14日	成育医療センター開設。

年 月 日	沿 革
平成21年 4月 1日	21床減床。計700床。
平成21年 4月	地方公営企業法全部適用移行。
平成22年 3月	病棟（南病棟個室化等）改修工事完了。
平成22年 3月12日	医療従事者用公舎（65戸分）設置。 総事業費1,865,744千円（用地取得費を含む。）、RC6F、延建築面積2,653.90m ² 。
平成24年 9月 1日	地域医療連携ネットワークシステム（KBネット）の運用開始。
平成25年 3月	救急外来拡張工事完了。
平成25年 8月 1日	病棟（循環器内科、心臓血管・呼吸器外科）改修工事完了。
平成25年12月 3日	（公財）日本医療機能評価機構から病院機能評価の認定更新（3rdG：ver.1.0）。
平成26年 4月 1日	脳心臓血管センター開設。
平成27年 4月 1日	腫瘍センター開設。 NICU3床増床（NICU計12床）。
平成28年 3月	東棟屋上非常用発電機設置工事完了。
平成29年 4月 1日	消化器センター・呼吸器センター開設。
平成30年 3月15日	検査関連部門（臨床研究検査科、輸血部）ISO15189認定取得。
平成30年 3月31日	緩和ケア支援センター閉所
平成30年 4月 1日	がんゲノム医療連携病院の指定。
平成30年 7月 2日	ドクターカー（ラピッドレスポンスタイプ）の運用開始。
令和 元年10月 4日	（公財）日本医療機能評価機構から病院機能評価の認定更新（3rdG：ver.2.0）。
令和 3年 1月15日	感染症診察室建築工事完了
令和 3年 3月31日	救急外来CT室増設
令和 3年 9月	手術支援ロボット「ダヴィンチ・システム」の運用開始。

(3) 安芸津病院

年 月 日	沿 革
昭和19年	三井造船附属病院として安芸津町所有の隔離病棟を借用，新たに病棟1棟を増築し診療を開始。
昭和20年 8月	終戦によって三井造船所閉鎖，建物，医療器具は安芸津町に移管。
昭和21年 5月	日本医療団が町所有施設を借用し診療開始。
昭和23年 4月 1日	日本医療団の解散によって施設の移管を受け，県立安芸津病院として診療科目内科，外科，産婦人科，歯科，耳鼻いんこう科の5科，病床数14床(一般病床のみ)で診療開始。
昭和25年 1月	一般病床6床を増床。計20床。
昭和25年 9月	病院本館(木造2階建，延建築面積1,022.89㎡)の新設により一般病床4床を増床，計24床。
昭和28年 6月	木造平家建，延建築面積225.56㎡の結核病棟を2棟新設により結核病床60床新設。一般24床，結核60床，計84床。小児科を新設。
昭和29年 2月	理学診療科を設置。
昭和31年 3月	木造2階建，延建築面積543.67㎡の結核病棟を新設することにより結核病床50床を増床。 一般24床，結核110床，計134床。
昭和34年 3月	結核病床6床を一般病床に転床。 一般30床，結核104床，計134床。
昭和37年 9月	結核患者の減少，一般患者の増加に伴い結核病棟平家2棟を一般病棟に変更。病床27床を廃止。 一般57床，結核50床，計107床。
昭和38年 3月 5日	竹原保健所管内伝染病院組合伝染病棟併設(病床数30床)。 個室(5室5床)を増設するとともに，建物の一部を改造し未熟児センターを設置。 一般62床，結核50床，計112床。
昭和39年 4月 1日	病院庁舎土地(3,446.15㎡)を安芸津町から寄付受納。
昭和47年11月29日	全面改築工事に着手。総事業費446,399千円 本 館RC4F 延建築面積4,250.02㎡。 看護婦宿舎RC2F 延建築面積217.46㎡。 院長公舎CB2F 延建築面積83.82㎡。 医師公舎RC3F 延建築面積410.51㎡。
昭和49年 1月 1日	整備工事の完了に伴い，従来の112床を廃止し，一般病床100床となる。(昭和49年1月14日診療開始。)
昭和49年 1月 1日	整形外科を設置。
昭和51年10月30日	防災設備改修工事完了。総事業費3,084千円。
昭和53年10月31日	病棟改築工事完了。総事業費17,763千円。
昭和55年 1月18日	病院増改築工事に着手。総事業費40,446千円。
昭和55年 5月31日	病院増改築工事完了。(救急外来整備)
昭和55年12月25日	医師公舎整備工事に着手。総事業費37,976千円。 RC3F，延建築面積213,79㎡。(3戸分)
昭和56年 6月 6日	医師公舎整備工事完了。
昭和56年10月28日	玄関ドア改修工事完了(自動ドア化)。総事業費5,500千円。
昭和60年10月 7日	病院増改築工事に着手。(増築172.7㎡，改修212.42㎡)
昭和61年 3月31日	病院増改築工事完了。総事業費58,923千円。
昭和63年 3月18日	病院整備に伴う土地鑑定調査270千円。
昭和63年 3月20日	病院整備に伴う基本設計16,000千円。
昭和63年 7月21日	病院整備に伴う地質調査3,000千円。
平成元年 2月28日	病院整備に伴う実施設計45,000千円。
平成元年 8月25日	病院増改築工事に着手。

年 月 日	沿 革
平成 2 年 3 月 2 7 日	医師公舎（4 戸）整備工事完了。総事業費 117,929 千円。（用地取得費を含む。）
平成 3 年 4 月 1 日	小児科，整形外科，眼科，放射線科の新設，歯科の廃止。
平成 3 年 5 月 1 日	病院増改築工事一部完了により病床数を 1 0 0 床から 1 3 0 床へ増床。
平成 3 年 7 月 1 2 日	病院増改築工事新棟完了により病床数を 1 3 0 床から 1 5 0 床へ増床。
平成 3 年 1 1 月 1 日	総合病院の承認。
平成 3 年 1 2 月 1 0 日	旧棟の改修工事及び外溝工事完了により，増築工事完了。総事業費 2,899,798 千円。
平成 4 年 3 月 2 5 日	看護婦宿舎（1 2 戸）整備工事完了。RC 4 F，延建築面積 396.80 m ² 。総事業費 194,313 千円。（用地取得費を含む。）
平成 1 3 年 1 1 月 1 日	産科の休診。
平成 1 4 年 4 月 1 日	皮膚科の新設，理学診療科からリハビリテーション科へ標榜科名変更。
平成 1 4 年 1 0 月 1 日	泌尿器科の新設。
平成 2 1 年 3 月 1 8 日	病院駐車場用地(997.08 m ²)購入。45,465 千円。
平成 2 1 年 4 月 1 日	一般病床 5 0 床を休床。（一般病床 1 5 0 床（うち休床 5 0 床，稼働病床 1 0 0 床）） 地域医療連携室業務開始。
平成 2 2 年 4 月 1 日	訪問看護業務開始。
平成 2 2 年 9 月 1 日	休床中の一般病床のうち 2 5 床を県立障害者リハビリテーションセンターに移転。（一般病床 1 2 5 床（うち休床 2 5 床，稼働病床 1 0 0 床））
平成 2 4 年 1 月 1 日	電子カルテシステム稼働。
平成 2 4 年 4 月 1 日	医療安全管理室の設置。
平成 2 5 年 4 月 1 日	内視鏡検査ステーション及び健康管理室開設。
平成 2 6 年 7 月 1 日	地域包括ケア病床 1 5 床稼働。（一般病床 8 5 床）
平成 2 6 年 1 1 月 1 日	地域包括ケア病床 2 1 床に増床。（一般病床 7 9 床）
平成 2 7 年 4 月 1 日	緩和ケア科の新設。 看護科を看護部に改組。
平成 2 9 年 4 月 1 日	稼働病床を 2 床減床（一般病床を 1 0 床減床，地域包括ケア病床を 8 床増床），休床中の 2 5 床を廃止。（稼働病床 9 8 床（うち一般病床 6 9 床，地域包括ケア病床 2 9 床））
平成 3 0 年 7 月 6 日，7 日	平成 3 0 年 7 月豪雨により病院施設が被災。 （電気設備は平成 3 0 年 1 2 月に，厨房設備は平成 3 1 年 2 月に完全復旧）
令和 3 年 4 月 1 日	緩和ケア科を緩和ケア外科に改称。

2 現 況

(1) 現 況 (令和4年9月1日現在)

区 分		広島病院	安芸津病院
所 在 地		〒734-8530 広島市南区宇品神田一丁目 5-54 (082)254-1818	〒739-2402 東広島市安芸津町三津 4388 (0846)45-0055
開設年月日		昭和23年4月1日	昭和23年4月1日
診 療 科		内科, 精神科, 神経科, 循環器科, 小児科, 外科, 整形外科, 脳神経外科, 心臓血管外科, 小児外科, 皮膚科, 泌尿器科, 産婦人科, 眼科, 耳鼻いんこう科, リハビリテーション科, 放射線科, 歯科, 歯科口腔外科, 麻酔科	内科, 小児科, 外科, 整形外科, 皮膚科, 泌尿器科, 産婦人科, 眼科, 耳鼻いんこう科, リハビリテーション科, 放射線科
病床数	一 般	650	98
	精 神	50	-
	計	700	98
入院基本料	一 般	○急性期一般入院料 1 看護配置 7 : 1 急性期看護補助体制加算 50 : 1 看護職員夜間 12 : 1 配置加算 1	○急性期一般入院料 4 看護配置 10 : 1 急性期看護補助体制加算 25 : 1 看護職員夜間 16 : 1 配置加算 2
	精 神	○精神病棟入院基本料 看護配置 13 : 1 看護補助加算 2 50 : 1	-
救急医療体制		3次救急 (救命救急センター)	2次救急 (竹原地区病院群輪番制病院)
敷地面積 (㎡)	病 院	25,325.30	5,773.08
	公 舎	3,172.81	2,359.15
	借上地	686.22	640.92
	普通財産	494.42	-
建物延面積 (㎡)	病 院	鉄骨造	40,969.54
		鉄筋コンクリート	24,568.03
	公 舎	鉄筋コンクリート	11,560.20
		耐火構造	39.25
計	3,291.26	1,792.82	
計		68,829.23	13,392.27
医師公舎 (戸)		40	14
看護師等宿舎・公舎(戸)		42	12

(2) 配置図 (令和4年9月1日現在)

・広島病院配置図

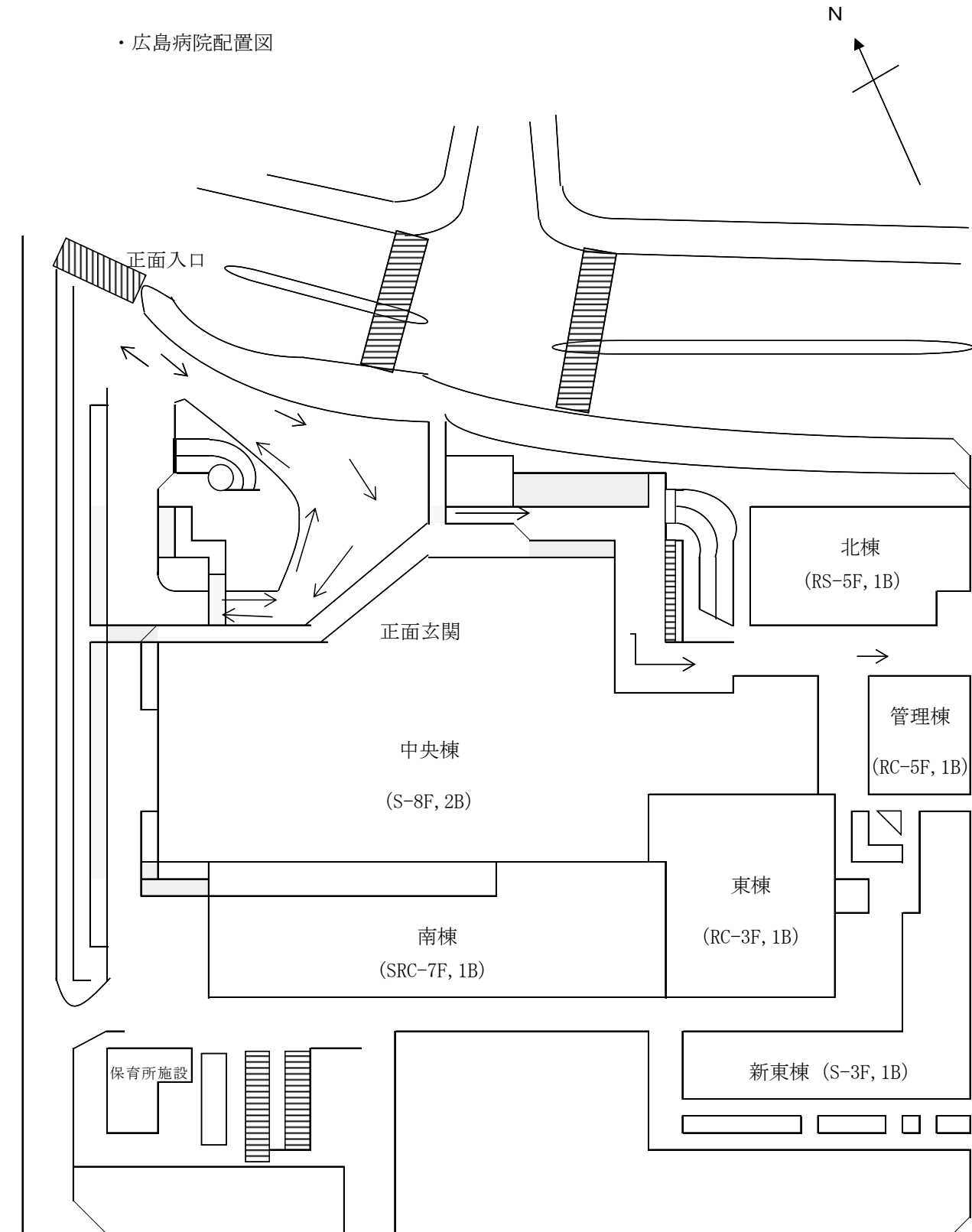

(令和4年4月1日現在)

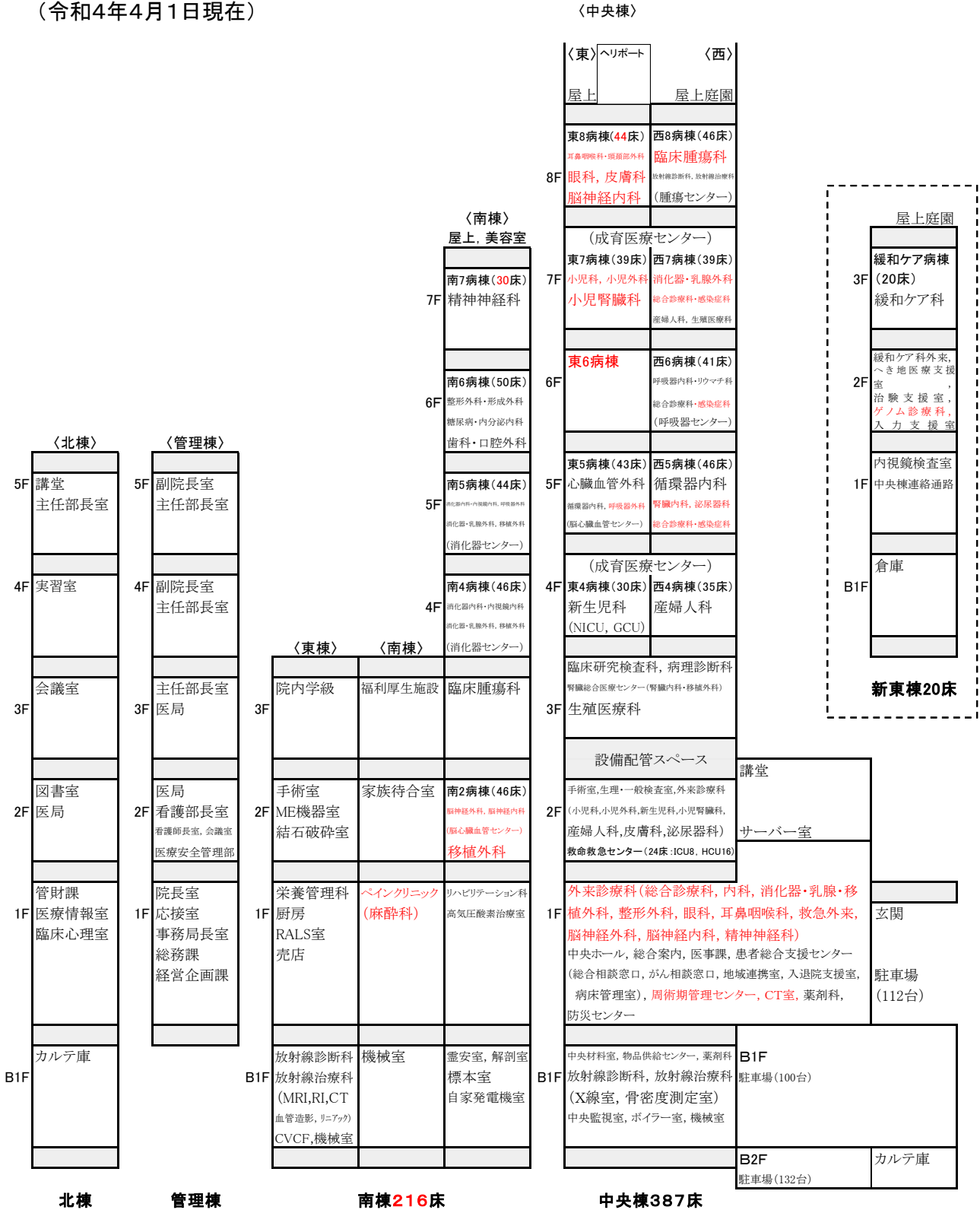

・安芸津病院配置図(令和4年9月1日)

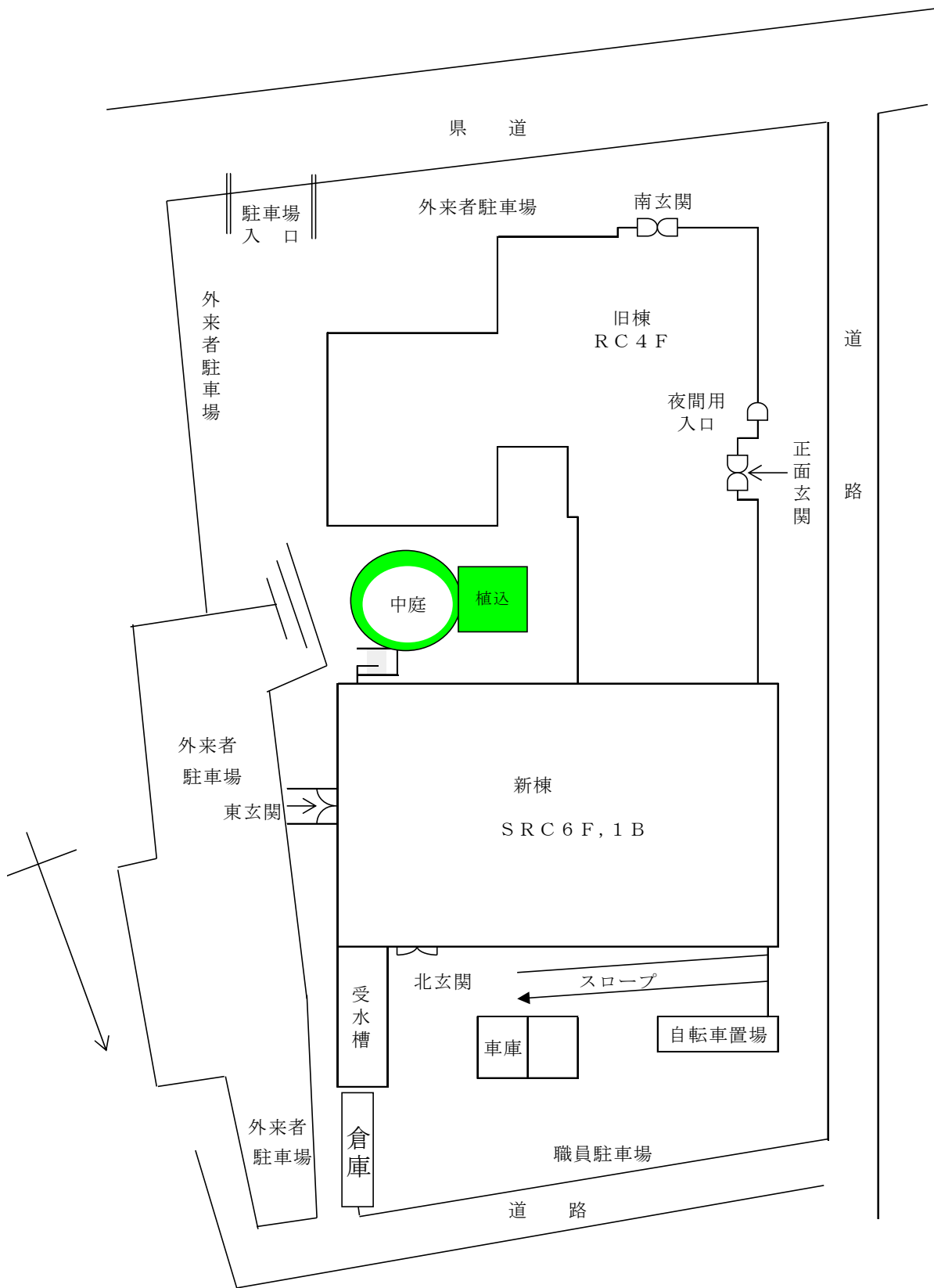

地下1階

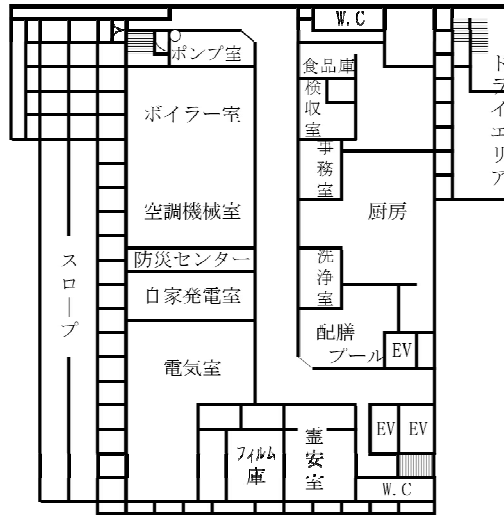

1階

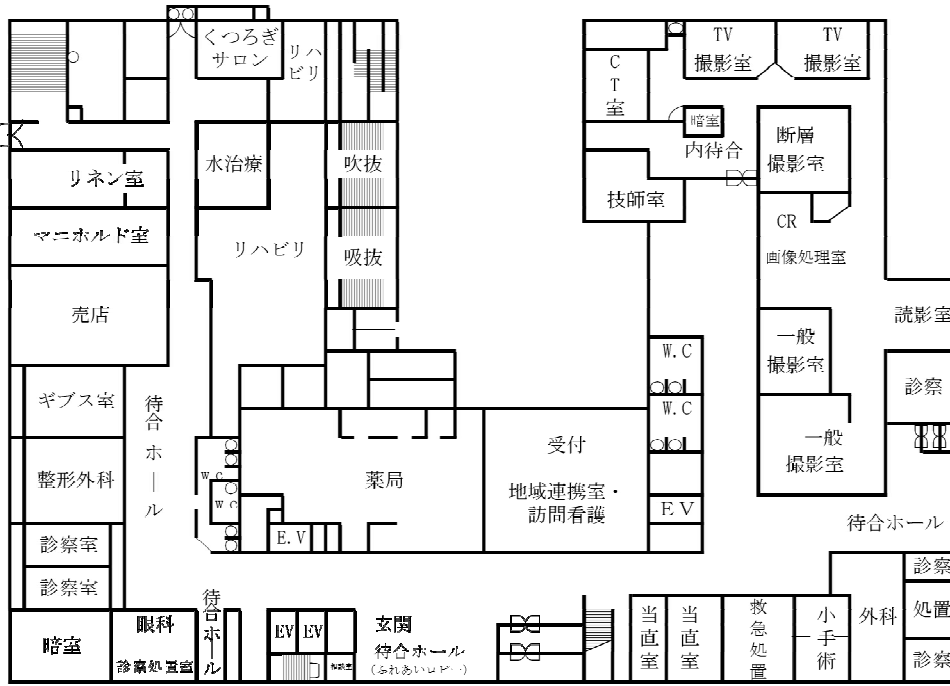

2階

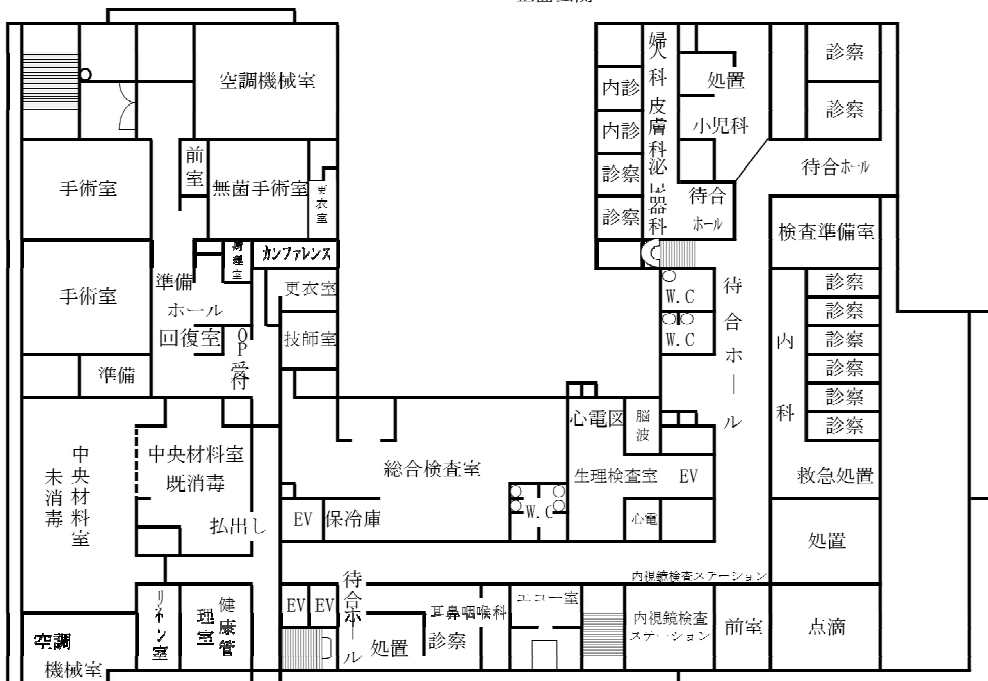

3階

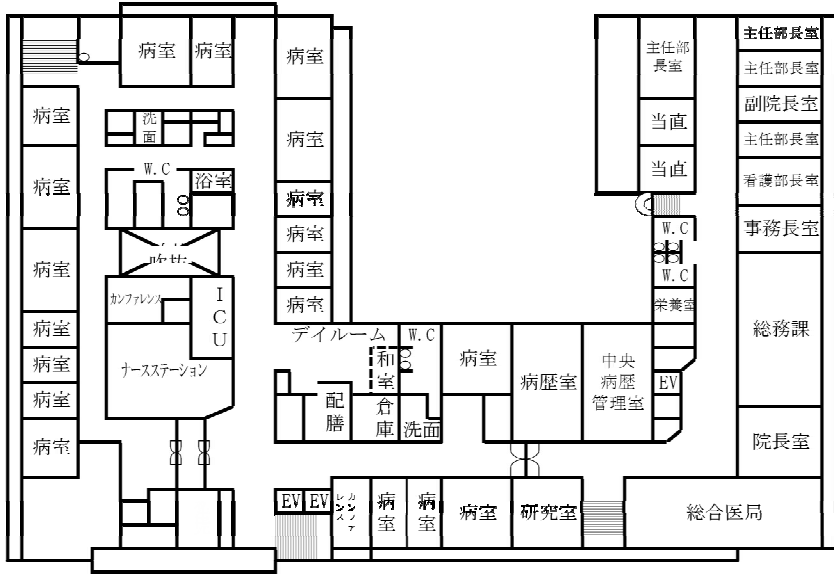

4階



5階

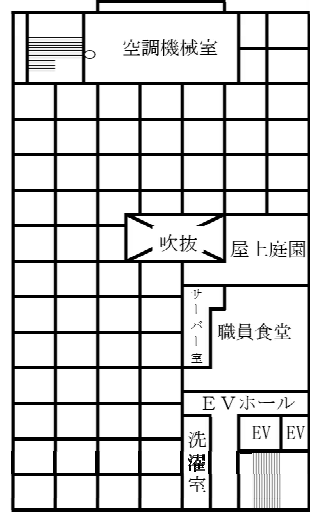

6階

3 組織機構（令和4年4月1日現在）

(1) 本庁

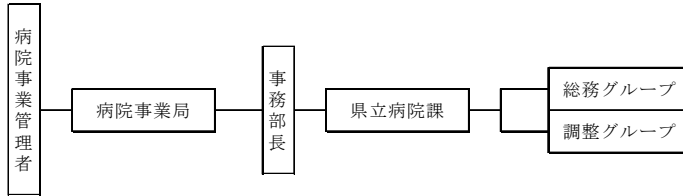

(2) 広島病院

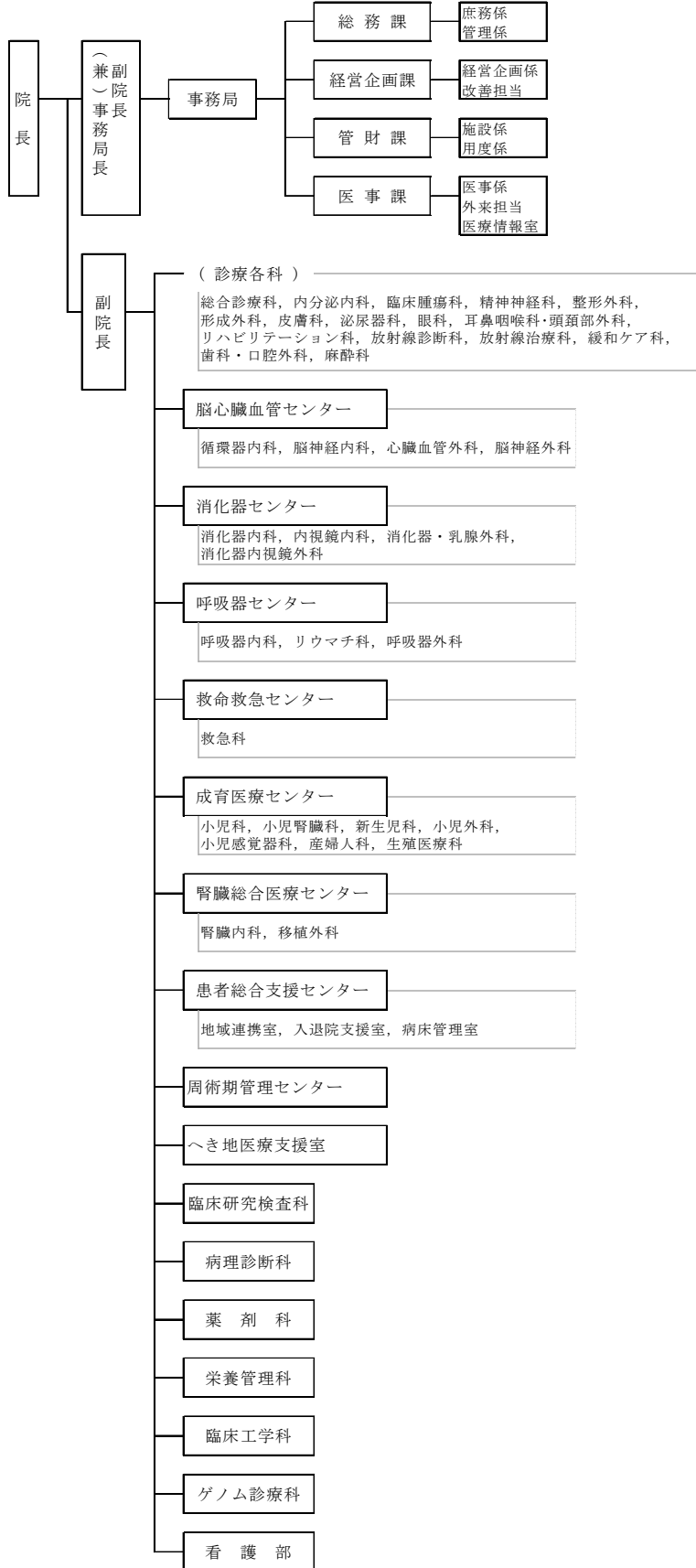

(3) 安芸津病院

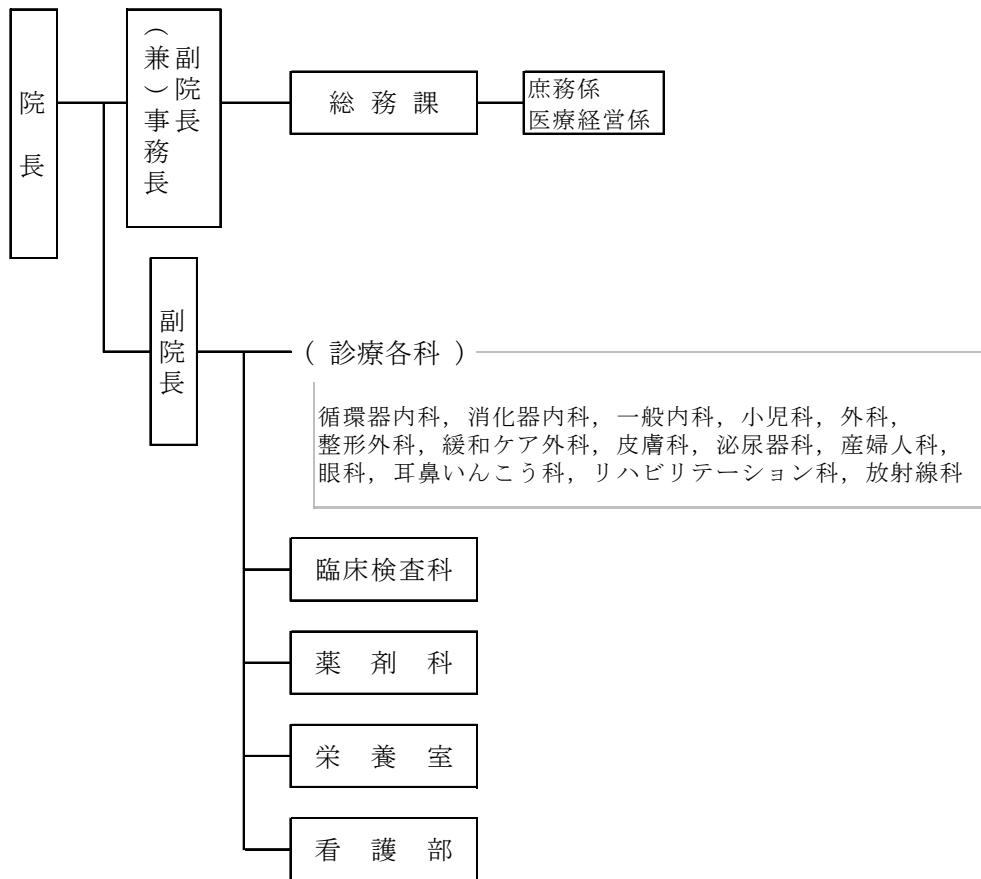

第 2 職 員 の 状 況

1 職員定員現員表

(1) 令和4年3月31日現在

区 分		総 数		広 島 病 院		安 芸 津 病 院		本 庁	
		定 員	現 員	定 員	現 員	定 員	現 員	定 員	現 員
行政	職 員	56	57	36	37	8	8	12	12
	医療ソーシャルワーカー	6	7	5	6	1	1		
	診療情報管理士	12	13	10	10	2	3		
医一	医 師	195	195	180	186	15	9		
	歯 科 医 師	3	4	3	4				
医二	薬 剤 師	38	40	35	37	3	3		
	放 射 線 技 師	34	35 ⁽¹⁾	30	30	4	5		⁽¹⁾
	検 査 技 師	44	48 ⁽¹⁾	38	42 ⁽¹⁾	6	6		
	歯 科 衛 生 士	2	2	2	2				
	歯 科 技 工 士	1	1	1	1				
	理 学 療 法 士	22	22	17	17	5	5		
	作 業 療 法 士	7	6	6	5	1	1		
	心 理 療 法 士	3	2	3	2				
	言 語 聴 覚 士	7	7	7	7				
	臨 床 工 学 技 士	19	20	19	20				
	栄 養 士	8	8	7	7	1	1		
医三	胚 培 養 士	3	3	3	3				
	視 能 訓 練 士	2	2	2	2				
	看 護 師	805	850 ⁽³⁾	735	770 ⁽³⁾	70	80		
	合 計	1,267	1322 ⁽⁵⁾	1,139	1,188 ⁽⁴⁾	116	122	12	12 ⁽¹⁾
会 計 年 度 任 用 職 員	専 門 診 療 医	1		1					
	臨 床 研 修 医	30	30	30	30				
	臨 床 研 修 歯 科 医	1	1	1	1				
	調 剤 業 務 従 事 員	8	3 ⁽¹⁾	8	3 ⁽¹⁾				
	検 査 業 務 従 事 員	6	5 ⁽¹⁾	6	5 ⁽¹⁾				
	視 能 訓 練 業 務 従 事 員								
	診 療 放 射 線 業 務 従 事 員	3	3 ⁽¹⁾	3	3 ⁽¹⁾				
	臨 床 工 学 業 務 従 事 員		1		1				
	臨 床 心 理 業 務 従 事 員								
	栄 養 業 務 従 事 員	3	3	2	2	1	1		
	チ ャ イ ル ド ・ ラ イ フ ・ ス ペ シ ャ リ ス ト	1	1	1	1				
	歯 科 衛 生 業 務 従 事 員	2	2	2	2				
	胚 培 養 業 務 従 事 員	2	2	2	2				
	遺 伝 カ ウ ン セ リ ン グ 業 務 従 事 員	1	1	1	1				
	看 護 業 務 従 事 員	55	41 ⁽¹²⁾	41	26 ⁽¹²⁾	14	15		
	病 棟 業 務 従 事 員	85	73	77	65	8	8		
	外 来 業 務 従 事 員	7	7	6	6	1	1		
	医 療 事 務 従 事 員	33	39	27	33	6	6		
	医 療 福 祉 相 談 員	3	1	2	1	1			
	病 院 安 全 管 理 推 進 員	3	3	3	3				
病 院 施 設 管 理 業 務 従 事 員	4	3	4	3					
病 棟 保 育 業 務 従 事 員	1	1	1	1					
医 師 事 務 作 業 補 助 従 事 員	70	74	69	72	1	2			
診 療 情 報 管 理 業 務 従 事 員	1	1	1	1					
病 診 連 携 推 進 員	8	7	7	6	1	1			
診 療 報 酬 事 務 専 門 指 導 員	1	1	1	1					
救 急 業 務 従 事 員	2	2	2	2					
合 計	331	305 ⁽¹⁵⁾	298	271 ⁽¹⁵⁾	33	34			

注：常勤職員の()内は、休職者・派遣等、会計年度任用職員の()内はエルダー職員で外数。
 ただし、フルタイムのエルダー職員は常勤職員の内数。
 育休任期付職員、一般任期付職員を除く。

1 職員定員現員表

(2) 令和4年9月1日現在

区 分	総 数		広 島 病 院		安 芸 津 病 院		本 庁		
	定 員	現 員	定 員	現 員	定 員	現 員	定 員	現 員	
行政	職 員	57	57	36	36	8	8	13	13
	医療ソーシャルワーカー	6	7	5	6	1	1		
	診療情報管理士	12	12	10	9 ⁽¹⁾	2	3		
医一	医 師	195	202	180	193	15	9		
	歯 科 医 師	3	4	3	4				
医二	薬 剤 師	36	40	33	37	3	3		
	放 射 線 技 師	36	38 ⁽¹⁾	32	33	4	5		⁽¹⁾
	検 査 技 師	44	48	38	42	6	6		
	歯 科 衛 生 士	3	3	3	3				
	歯 科 技 工 士	1	1	1	1				
	理 学 療 法 士	23	24	18	19	5	5		
	作 業 療 法 士	7	7	6	6	1	1		
	心 理 療 法 士	3	3	3	3				
	言 語 聴 覚 士	7	8	7	8				
	臨 床 工 学 技 士	20	22	20	22				
	栄 養 士	9	10	8	9	1	1		
	胚 培 養 士	3	3	3	3				
	視 能 訓 練 士	2	2	2	2				
遺 伝 カウンセラー	1		1						
医三	看 護 師	805	866 ⁽¹⁾	735	788 ⁽¹⁾	70	78		
	合 計	1273	1,357 ⁽³⁾	1,144	1,224 ⁽²⁾	116	120	13	13 ⁽¹⁾
会 計 年 度 任 用 職 員	専 門 診 療 医	1	2	1	2				
	臨 床 研 修 医	30	28	30	28				
	臨 床 研 修 歯 科 医	1	1	1	1				
	調 剤 業 務 従 事 員	8	4	8	4				
	検 査 業 務 従 事 員	6	7	6	6		1		
	視 能 訓 練 業 務 従 事 員								
	診 療 放 射 線 業 務 従 事 員	3	2	3	2				
	臨 床 工 学 業 務 従 事 員								
	臨 床 心 理 業 務 従 事 員								
	栄 養 業 務 従 事 員	3	2	2	1	1	1		
	チャイルド・ライフ・スペシャリスト	1	1	1	1				
	歯 科 衛 生 業 務 従 事 員	2	2	2	2				
	胚 培 養 業 務 従 事 員	2	2	2	2				
	遺 伝 カウンセリング 業 務 従 事 員	1	1	1	1				
	看 護 業 務 従 事 員	55	41 ⁽⁸⁾	41	27 ⁽⁸⁾	14	14		
	病 棟 業 務 従 事 員	85	68	77	60	8	8		
	外 来 業 務 従 事 員	7	7	6	6	1	1		
	医 療 事 務 従 事 員	33	41	27	35	6	6		
	医 療 福 祉 相 談 員	3	1	2	1	1			
	病 院 安 全 管 理 推 進 員	3	3	3	3				
病 院 施 設 管 理 業 務 従 事 員	4	3	4	3					
病 棟 保 育 業 務 従 事 員	1	1	1	1					
医 師 事 務 作 業 補 助 従 事 員	70	75	69	73	1	2			
診 療 情 報 管 理 業 務 従 事 員	1	1	1	1					
病 診 連 携 推 進 員	8	8	7	7	1	1			
診 療 報 酬 事 務 専 門 指 導 員	1	1	1	1					
救 急 業 務 従 事 員	2	2	2	2					
	合 計	331	304 ⁽⁸⁾	298	270 ⁽⁸⁾	33	34		

注：常勤職員の()内は、休職者・派遣等、会計年度任用職員の()内はエルダー職員で外数。
ただし、フルタイムのエルダー職員は常勤職員の内数。
育休任期付職員、一般任期付職員を除く。

2 職種別職員平均年齢及び平均経験年数

区 分		広島病院	安芸津病院	本 庁	合計		
平 均 年 齢 (歳)	医 師	3	43.6	54.2	—	44.1	
		2	43.2	54.4	—	43.8	
		元	42.9	53.4	—	43.5	
	看 護 師	3	37.8	40.0	—	38.0	
		2	37.9	39.4	—	38	
		元	34.2	36.6	—	34.4	
	准看護師	3	—	—	—	—	
		2	—	—	—	—	
		元	—	—	—	—	
	事 務 員	3	44.0	39.8	40.6	42.9	
		2	43.4	40.9	41.1	42.7	
		元	40.0	39.8	41.5	40.2	
	医 療 技 術 員	3	36.4	44.2	38.0	37.2	
		2	36.8	43.5	—	37.5	
		元	34.3	44.5	35.0	35.5	
	全 職 員	3	38.8	41.8	40.4	39.1	
		2	38.9	41.5	41.1	39.1	
		元	35.9	39.7	41.0	36.3	
	平 均 経 験 年 数 (年)	医 師	3	17.8	27.7	—	18.3
			2	17.2	28.0	—	17.8
			元	18.1	27.0	—	18.6
看 護 師		3	14.9	17.2	—	15.1	
		2	15.1	16.7	—	15.3	
		元	13.6	16.6	—	13.9	
准看護師		3	—	—	—	—	
		2	—	—	—	—	
		元	—	—	—	—	
事 務 員		3	20.3	18.0	17.9	19.6	
		2	21.2	19.3	18.5	20.5	
		元	20.4	18.1	19.1	19.9	
医 療 技 術 員		3	13.0	21.8	16.0	13.9	
		2	13.9	21.3	—	14.7	
		元	12.7	23.5	12.0	13.8	
全 職 員	3	15.3	18.8	17.8	15.7		
	2	15.6	18.7	18.5	15.9		
	元	14.5	18.9	18.5	15.0		

注：平均年齢は3月31日現在の職員数，平均経験年数は3月31日現在の経験年数(6か月以上は1年とみなす)による。
 3月31日現在には当日付退職者を含む。
 平均経験年数は医師については免許取得後，その他の職員については本県採用後の年数とした。
 会計年度任用職員は含まない。

3 診療科別医師の異動状況

診療科	年度		3月末現在
	29	30	
院 長	1	1	1
総合診療科	5	5	5
消化器センター	消化器内科	6	6
	内視鏡内科	7	8
	消化器・乳腺外科	8	9
	消化器内視鏡外科	5	4
呼吸器センター	呼吸器内科	5	6
	リウマチ科	3	2
	呼吸器外科	3	3
内分科	3	3	3
臨床腫瘍科	4	5	5
精神神経科	6	6	6
整形外科	6	6	6
形成外科	2	2	2
皮膚科	3	3	3
泌尿器科	4	4	4
眼科	5	5	5
耳鼻咽喉・頭頸部外科	4	5	4
リハビリテーション科	2	2	2
放射線診断科	5	5	5
放射線治療科	2	2	2
歯科・口腔外科	12	12	11
麻酔科	3	4	3
臨床研究検査科	2	1	1
栄養管理科	1	1	1
臨床工学科	1	1	1
脳心臓血管センター	循環器内科	9	8
	脳神経内科	6	6
	脳神経外科	7	7
	心臓血管外科	3	3
救命救急センター	救急科	8	7
	救急科	1	10
成育センター	小児科	4	4
	小児腎臓科	2	2
	新生児科	9	8
	小児外科	3	3
	小児感覚器科	1	1
	産婦人科	6	6
	産婦人科	2	2
	産婦人科	2	1
	産婦人科	1	2
腎臓総合医療センター	腎臓内科	4	4
移植外科	3	3	
緩和ケア科	2	2	
患者総合支援センター	1	1	
地域連携室・入退院支援室	1	1	
へき地医療支援室			
計	186	183	
臨床研修医	31	28	
院 長	1	1	
循環器内科	3	2	
消化器内科	3	2	
一般内科	3	3	
小児科	2	2	
整形外科	2	2	
緩和ケア科	1	1	
産婦人科	1	1	
眼科	1	1	
耳鼻いんこう科	1	1	
リハビリテーション科	1	1	
放射線科	1	1	
臨床検査科	12	11	
計	12	11	
臨床研修医	31	28	
合 計	198	194	
臨床研修医	31	28	

診療科	年度		3月末現在
	29	30	
院 長	1	1	1
総合診療科	3	3	3
消化器センター	消化器内科	4	4
	内視鏡内科	9	9
	消化器・乳腺外科	9	9
	消化器内視鏡外科	4	4
呼吸器センター	呼吸器内科	6	6
	リウマチ科	3	3
	呼吸器外科	3	3
内分科	3	3	3
臨床腫瘍科	5	5	5
精神神経科	6	6	6
整形外科	6	6	6
形成外科	2	2	2
皮膚科	3	3	3
泌尿器科	4	4	4
眼科	3	3	3
耳鼻咽喉・頭頸部外科	4	4	4
リハビリテーション科	2	2	2
放射線診断科	5	5	5
放射線治療科	2	2	2
歯科・口腔外科	3	3	3
麻酔科	11	11	11
臨床研究検査科	1	1	1
栄養管理科	1	1	1
臨床工学科	1	1	1
脳心臓血管センター	循環器内科	10	10
	脳神経内科	5	5
	脳神経外科	8	8
	心臓血管外科	3	3
救命救急センター	救急科	1	10
	救急科	10	10
成育センター	小児科	4	4
	小児腎臓科	2	2
	新生児科	9	9
	小児外科	3	3
	小児感覚器科	1	1
	産婦人科	6	6
	産婦人科	2	2
	産婦人科	1	1
	産婦人科	2	2
腎臓総合医療センター	腎臓内科	4	4
移植外科	3	3	
緩和ケア科	2	2	
患者総合支援センター	1	1	
へき地医療支援室			
計	182	182	
臨床研修医	31	31	
院 長	1	1	
循環器内科	2	2	
一般内科	3	3	
小児科	2	2	
整形外科	2	2	
緩和ケア科	1	1	
産婦人科	1	1	
眼科	1	1	
耳鼻いんこう科	1	1	
リハビリテーション科	1	1	
放射線科	1	1	
臨床検査科	10	10	
計	10	10	
臨床研修医	31	31	
合 計	192	192	
臨床研修医	31	31	

診療科	年度		3月末現在
	2	3	
院 長	1	1	1
総合診療科	5	5	5
消化器センター	消化器内科	5	4
	内視鏡内科	8	7
	消化器・乳腺外科	9	6
	消化器内視鏡外科	5	6
呼吸器センター	呼吸器内科	6	6
	リウマチ科	2	3
	呼吸器外科	3	3
内分科	3	3	3
臨床腫瘍科	5	5	5
精神神経科	6	6	6
整形外科	7	7	7
形成外科	2	2	2
皮膚科	3	3	3
泌尿器科	4	4	4
眼科	4	4	4
耳鼻咽喉・頭頸部外科	5	6	6
リハビリテーション科	1	1	1
放射線診断科	5	5	5
放射線治療科	1	1	1
歯科・口腔外科	4	4	4
麻酔科	12	12	12
臨床研究検査科	1	1	1
栄養管理科	1	1	1
臨床工学科	1	1	1
脳心臓血管センター	循環器内科	10	9
	脳神経内科	6	7
	脳神経外科	8	8
	心臓血管外科	3	3
救命救急センター	救急科	9	9
	救急科	1	1
成育センター	小児科	5	5
	小児腎臓科	2	2
	新生児科	9	9
	小児外科	3	3
	小児感覚器科	1	1
	産婦人科	6	7
	産婦人科	7	3
	産婦人科	1	1
	産婦人科	3	3
腎臓総合医療センター	腎臓内科	4	4
移植外科	3	3	
緩和ケア科	2	2	
患者総合支援センター	1	1	
へき地医療支援室			
計	189	190	
臨床研修医	30	31	
院 長	1	1	
循環器内科	2	2	
消化器内科	2	2	
一般内科	3	3	
小児科	2	2	
整形外科	2	2	
緩和ケア科	1	1	
産婦人科	1	1	
眼科	1	1	
耳鼻いんこう科	1	1	
リハビリテーション科	1	1	
放射線科	1	1	
臨床検査科	10	9	
計	10	9	
臨床研修医	30	31	
合 計	199	199	
臨床研修医	30	31	

4 職種別職員年齢構成表 (令和4年9月1日現在)

合計 1,360人

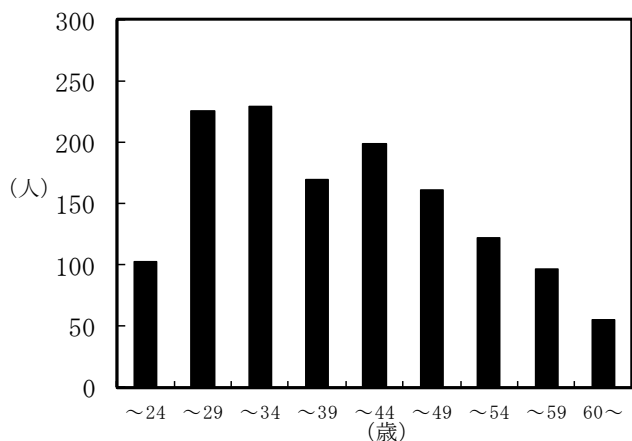

合計 1,360人

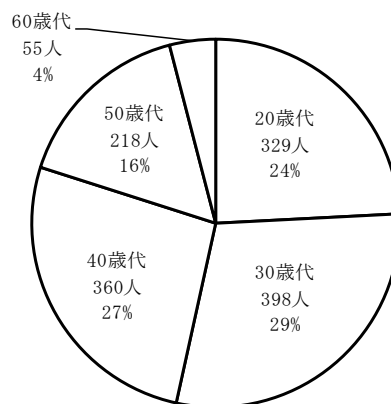

医師 206人

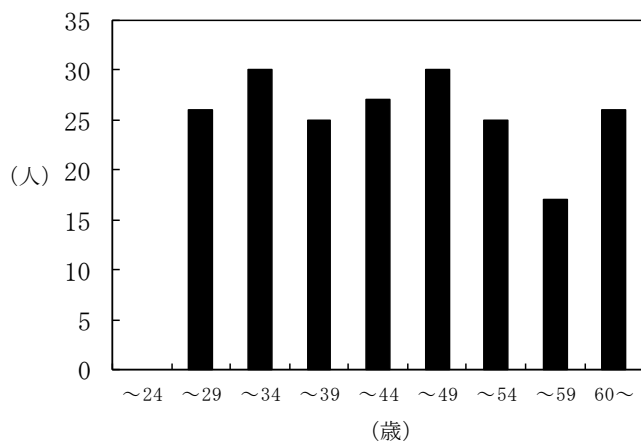

医師 206人

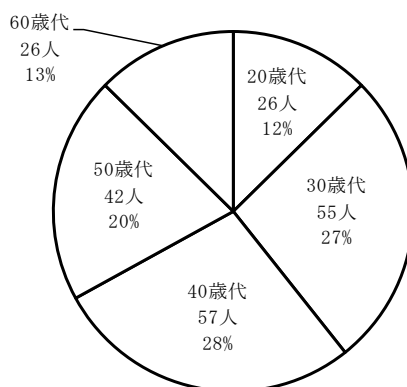

看護師 867人

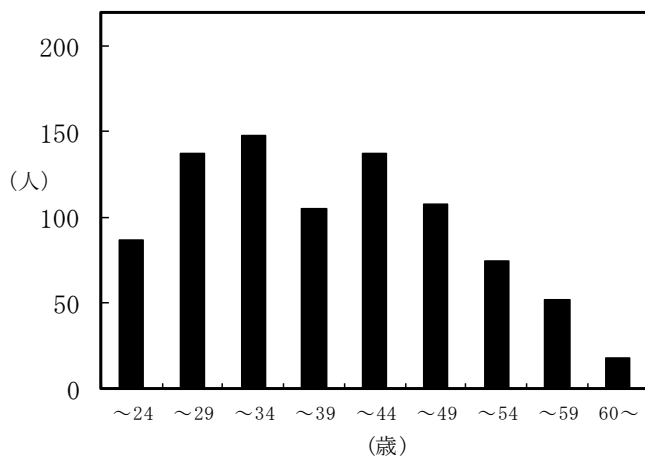

看護師 867人

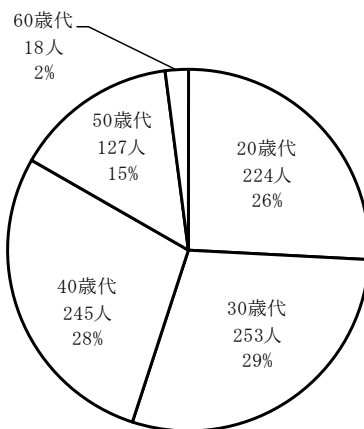

医療技術員 210人

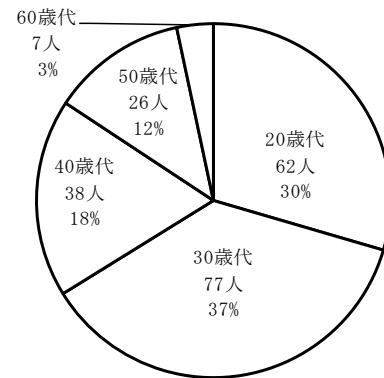
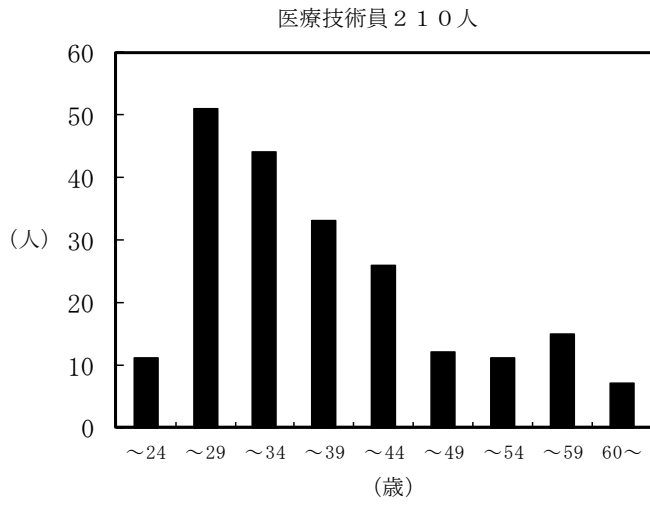

事務員 77人

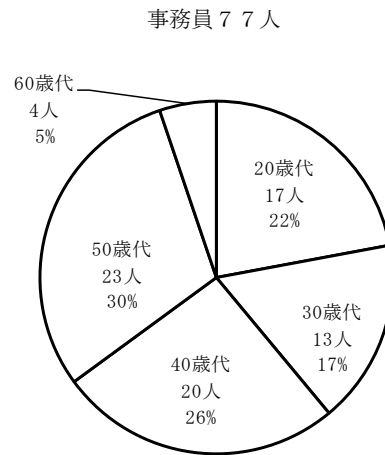
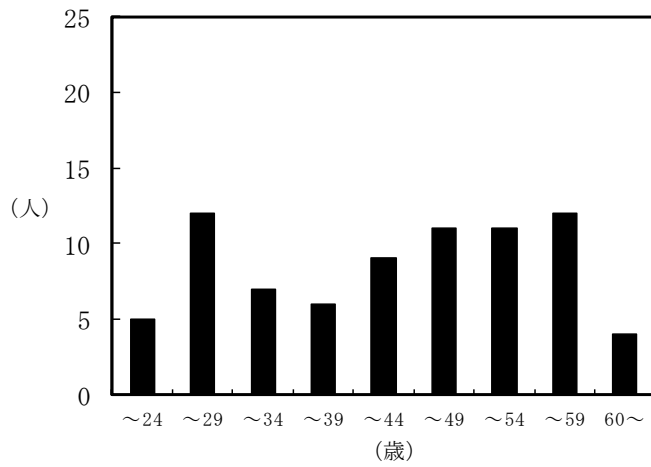

第 3 患 者 の 状 況

1 年度別取扱患者数

病院名	年 度	入 院				外 来			外来入院 患者比率 (%)
		延患者数 (人)	1日平均 患者数 (人)	診療 日数 (日)	病床稼働率 (%)	延患者数 (人)	1日平均 患者数 (人)	診療 日数 (日)	
広島病院	29	217,436	595.7	365	85.1	295,372	1,210.6	244	135.8
	30	199,610	546.9	365	80.4	282,318	1,157.0	244	141.4
	元	197,928	540.8	366	85.6	267,446	1,105.2	242	135.1
	2	176,276	482.9	365	78.9	242,171	996.6	243	137.4
	3	168,290	461.1	365	65.9	249,808	1,032.3	242	148.4
安芸津病院	29	33,545	91.9	365	93.8	67,472	276.5	244	201.1
	30	28,668	78.5	365	80.1	64,782	265.5	242	226.0
	元	29,103	79.5	366	81.1	62,981	262.4	240	216.4
	2	26,608	72.9	365	74.4	53,207	219.0	243	200.0
	3	18,754	51.4	365	52.4	51,769	214.8	241	276.0
合 計	29	250,981	687.6	365	86.2	362,844	1,487.1	244	144.6
	30	228,278	625.4	365	80.4	347,100	1,422.5	244 (広島病院) 242 (安芸津病院)	152.1
	元	227,031	620.3	366	85.0	330,427	1,367.6	242 (広島病院) 240 (安芸津病院)	145.5
	2	202,884	555.8	365	78.3	295,378	1,215.6	243	145.6
	3	187,044	512.5	365	64.2	301,577	1,247.1	242 (広島病院) 241 (安芸津病院)	161.2

2 診療科別入院患者数 (広島病院 700床)

区分 科別	令和3年度(A)				令和2年度(B)				差引 (A)-(B)				令和2年度(B)				差引 (B)-(C)							
	累計		平均 在院日数		累計		平均 在院日数		新規患者		延入院 患者数		平均 在院日数		新規患者		延入院 患者数		平均 在院日数		新規患者		延入院 患者数	
	人	日	人	日	人	日	人	日	人	人	人	日	人	人	人	日	人	人	日	人	人	人	日	人
総合診療科	560	7,317	11.5	12.9	533	7,623	12.9	▲ 1.4	27	▲ 306	▲ 306	533	7,623	12.9	536	8,832	15.1	▲ 3	▲ 1,209	▲ 2.2				
循環器内科	1,605	14,988	7.8	6.9	1,652	13,348	6.9	▲ 0.9	▲ 47	1,640	1,640	1,652	13,348	6.9	1,742	14,034	6.8	▲ 90	▲ 686	0.1				
消化器・内臓臓内科	1,314	11,789	7.8	8.4	1,325	12,664	8.4	▲ 0.6	▲ 11	▲ 875	▲ 875	1,325	12,664	8.4	1,473	13,940	8.5	▲ 148	▲ 1,276	▲ 0.1				
呼吸器内科・リウマチ科	1,511	17,309	9.8	9.9	1,356	15,542	9.9	▲ 0.1	155	1,767	1,767	1,356	15,542	9.9	1,443	18,249	11.6	▲ 87	▲ 2,707	▲ 1.7				
糖尿病・内分泌内科	186	2,376	10.6	11.1	199	2,470	11.1	▲ 0.5	▲ 13	▲ 94	▲ 94	199	2,470	11.1	148	1,818	10.5	51	652	0.6				
腎臓内科	445	4,912	10.9	12.2	343	3,698	12.2	▲ 1.3	102	1,214	1,214	343	3,698	12.2	555	5,021	11.1	▲ 212	▲ 1,323	1.1				
脳神経内科	463	6,754	12.2	12.2	431	5,998	12.2	0.0	32	756	756	431	5,998	12.2	330	4,264	11.4	101	1,734	0.8				
小児科	334	3,292	8.7	9.7	324	3,523	9.7	▲ 1.0	10	▲ 231	▲ 231	324	3,523	9.7	515	4,828	8.4	▲ 191	▲ 1,305	1.3				
新生児科	558	10,333	9.8	14.3	472	10,974	14.3	▲ 4.5	86	▲ 641	▲ 641	472	10,974	14.3	502	11,764	14.1	▲ 30	▲ 790	0.2				
消化器・乳腺外科	1,058	12,482	10.5	11.7	1,065	14,084	11.7	▲ 1.2	▲ 7	▲ 1,602	▲ 1,602	1,065	14,084	11.7	1,125	16,875	12.8	▲ 60	▲ 2,791	▲ 1.1				
小児外科	274	1,955	7.2	7.9	279	2,242	7.9	▲ 0.7	▲ 5	▲ 287	▲ 287	279	2,242	7.9	334	2,589	8.4	▲ 55	▲ 347	▲ 0.5				
心臓血管外科	163	2,691	13.7	13.4	148	2,489	13.4	0.3	15	202	202	148	2,489	13.4	171	2,791	13.7	▲ 23	▲ 302	▲ 0.3				
呼吸器外科	217	2,152	8.4	9.3	219	2,280	9.3	▲ 0.9	▲ 2	▲ 128	▲ 128	219	2,280	9.3	235	2,672	9.6	▲ 16	▲ 392	▲ 0.3				
整形外科	852	11,819	12.0	11.9	834	11,327	11.9	0.1	18	492	492	834	11,327	11.9	737	10,069	12.1	97	1,258	▲ 0.2				
脳神経外科	671	9,352	12.3	14.7	709	11,496	14.7	▲ 2.4	▲ 38	▲ 2,144	▲ 2,144	709	11,496	14.7	747	12,221	14.8	▲ 38	▲ 725	▲ 0.1				
皮膚科	222	2,380	8.5	8.9	244	2,591	8.9	▲ 0.4	▲ 22	▲ 211	▲ 211	244	2,591	8.9	267	2,446	8.1	▲ 23	145	0.8				
泌尿器科	767	5,240	6.8	7.3	718	5,333	7.3	▲ 0.5	49	▲ 93	▲ 93	718	5,333	7.3	838	6,296	8.1	▲ 120	▲ 963	▲ 0.8				
産婦人科	1,456	13,799	7.3	6.9	1,434	12,863	6.9	0.4	22	936	936	1,434	12,863	6.9	1,648	15,128	7.4	▲ 214	▲ 2,265	▲ 0.5				
眼科	234	923	3.7	6.0	292	1,505	6.0	▲ 2.3	▲ 58	▲ 582	▲ 582	292	1,505	6.0	282	1,238	5.4	10	267	0.6				
耳鼻咽喉科	704	4,246	4.9	6.3	625	4,553	6.3	▲ 1.4	79	▲ 307	▲ 307	625	4,553	6.3	808	5,220	5.5	▲ 183	▲ 667	0.8				
移植外科	227	1,395	7.3	8.3	201	1,305	8.3	▲ 1.0	26	90	90	201	1,305	8.3	278	1,970	10.5	▲ 77	▲ 665	▲ 2.2				
放射線治療科	0	0	0.0	11.1	2	12	11.1	▲ 11.1	▲ 2	▲ 12	▲ 12	2	12	11.1	8	160	20.0	▲ 6	▲ 148	▲ 8.9				
歯科	177	1,754	8.4	9.9	127	1,426	9.9	▲ 1.5	50	328	328	127	1,426	9.9	147	1,716	10.5	▲ 20	▲ 290	▲ 0.6				
救急科	840	5,267	7.0	10.6	758	7,797	10.6	▲ 3.6	82	▲ 2,530	▲ 2,530	758	7,797	10.6	807	9,389	12.9	▲ 49	▲ 1,592	▲ 2.3				
臨床腫瘍科	906	9,293	8.9	10.8	990	12,281	10.8	▲ 1.9	▲ 84	▲ 2,988	▲ 2,988	990	12,281	10.8	869	12,088	13.4	121	193	▲ 2.6				
生殖医療科	63	336	4.3	4.5	75	420	4.5	▲ 0.2	▲ 12	▲ 84	▲ 84	75	420	4.5	86	504	5.0	▲ 11	▲ 84	▲ 0.5				
一般診療	15,807	164,154	9.4	10.5	15,355	169,844	10.5	▲ 1.1	452	▲ 5,690	▲ 5,690	15,355	169,844	10.5	16,831	186,122	10.5	▲ 1,276	▲ 16,278	0.0				
精神神経科	34	941	15.6	39.0	64	3,829	39.0	▲ 23.4	▲ 30	▲ 2,888	▲ 2,888	64	3,829	39.0	141	7,952	44.9	▲ 77	▲ 4,123	▲ 5.9				
緩和ケア科	54	3,195	15.9	17.3	42	2,603	17.3	▲ 1.4	12	592	592	42	2,603	17.3	53	3,854	19.0	▲ 11	▲ 1,251	▲ 1.7				
総計	15,895	168,290	9.4	10.5	15,461	176,276	10.5	▲ 1.1	434	▲ 7,986	▲ 7,986	15,461	176,276	10.5	16,825	197,928	10.5	▲ 1,364	▲ 21,652	0.0				

注:「産科」「産婦人科」はH31.4より「産婦人科」へ統合。

3 診療科別外来患者数 (広島病院)

(参考)

区分 科別	令和3年度(A)												令和2年度(B)												令和元年度(C)												差引			
	黒				(A)-(B)				黒				(A)-(B)				黒				(B)-(C)				差引															
	初診	再診	計	一日平均	初診	再診	計	一日平均	初診	再診	計	一日平均	初診	再診	計	一日平均	初診	再診	計	一日平均	初診	再診	計	一日平均	初診	再診	計	一日平均												
総合診療科	857	2,282	3,139	13.0	856	2,560	3,416	14.1	▲1	▲278	▲277	▲1	856	2,560	3,416	14.1	939	3,065	4,004	24.0	▲83	▲505	▲588	▲10																
循環器内科	1,120	15,219	16,339	67.5	1,028	14,305	15,333	63.4	4	914	1,006	4	1,028	14,305	15,333	63.4	1,068	14,084	15,152	62.0	▲40	▲221	▲181	▲1																
消化器内科	737	4,399	5,136	21.2	848	5,063	5,911	24.4	▲3	▲664	▲775	▲3	848	5,063	5,911	24.4	910	6,103	7,013	28.0	▲62	▲1,040	▲1,102	▲4																
内臓腫瘍内科	1,399	8,667	10,066	41.6	1,223	6,850	8,073	33.4	8	1,817	1,993	8	1,223	6,850	8,073	33.4	1,337	8,004	9,341	40.0	▲114	▲1,154	▲1,268	▲7																
呼吸器科・リウマチ科	1,372	14,410	15,782	65.2	1,106	13,700	14,806	61.2	266	710	976	4	1,106	13,700	14,806	61.2	1,124	16,492	17,616	69.0	▲18	▲2,792	▲2,810	▲8																
腫瘍病・内分泌科	199	7,492	7,691	31.8	218	7,319	7,537	31.1	▲19	173	154	1	218	7,319	7,537	31.1	174	8,207	8,381	32.0	▲44	▲888	▲844	▲1																
腎臓内科	342	12,248	12,590	52.0	310	12,182	12,492	51.6	32	66	98	0	310	12,182	12,492	51.6	310	12,666	12,976	48.0	0	▲484	▲484	▲4																
脳神経内科	890	6,134	7,024	29.0	781	6,233	7,014	29.0	0	▲99	▲10	0	781	6,233	7,014	29.0	794	6,619	7,413	31.0	▲13	▲386	▲399	▲2																
精神神経科	68	11,835	11,903	49.2	117	13,377	13,494	55.8	▲49	▲1,542	▲1,591	▲7	117	13,377	13,494	55.8	170	14,638	14,808	64.0	▲53	▲1,261	▲1,314	▲8																
小児科	655	10,203	10,858	44.9	560	9,338	9,898	40.9	95	865	960	4	560	9,338	9,898	40.9	735	9,987	10,722	46.0	▲175	▲649	▲824	▲5																
新生児科	550	1,242	1,792	7.4	444	1,374	1,818	7.5	106	▲132	▲26	▲0	444	1,374	1,818	7.5	473	1,555	2,028	10.0	▲29	▲181	▲210	▲2																
消化器・乳腺外科	883	10,626	11,509	47.6	951	10,989	11,940	49.3	▲68	▲363	▲431	▲2	951	10,989	11,940	49.3	1,076	12,630	13,706	54.0	▲125	▲1,641	▲1,766	▲5																
小児外科	417	3,748	4,165	17.2	430	3,657	4,087	16.9	▲13	91	78	0	430	3,657	4,087	16.9	488	3,933	4,421	18.0	▲58	▲276	▲334	▲1																
心臓血管外科	198	2,287	2,485	10.3	154	2,329	2,483	10.3	44	▲42	2	0	154	2,329	2,483	10.3	172	3,361	3,533	14.0	▲18	▲1,032	▲1,050	▲4																
呼吸器外科	107	1,038	1,145	4.7	105	1,088	1,193	4.9	2	▲50	▲48	▲0	105	1,088	1,193	4.9	129	1,144	1,273	6.0	▲18	▲1,032	▲1,050	▲4																
整形外科・形成外科	1,096	15,216	16,312	67.4	1,279	13,460	14,739	60.9	▲183	1,756	1,573	7	1,279	13,460	14,739	60.9	1,071	13,485	14,556	71.0	208	▲25	▲183	▲10																
脳神経外科	680	9,843	10,523	43.5	692	9,815	10,507	43.4	▲12	28	16	0	692	9,815	10,507	43.4	848	10,523	11,371	46.0	▲156	▲708	▲864	▲3																
皮膚科	541	8,498	9,039	37.4	583	8,087	8,670	35.8	▲42	▲411	▲369	2	583	8,087	8,670	35.8	730	8,586	9,316	36.0	▲147	▲499	▲646	▲0																
泌尿器科	712	8,793	9,505	39.3	673	8,831	9,504	39.3	39	▲38	1	0	673	8,831	9,504	39.3	770	10,420	11,190	43.0	▲97	▲1,589	▲1,686	▲4																
産婦人科	664	10,072	10,736	44.4	596	9,805	10,401	43.0	68	267	335	1	596	9,805	10,401	43.0	749	9,811	10,560	20.0	▲153	▲6	▲159	23																
眼科	537	7,865	8,402	34.7	374	7,894	8,268	34.2	163	▲29	134	1	374	7,894	8,268	34.2	614	9,544	10,158	72.0	▲240	▲1,650	▲1,890	▲38																
耳鼻咽喉科	1,490	13,916	15,406	63.7	1,313	13,297	14,610	60.4	177	619	796	3	1,313	13,297	14,610	60.4	1,759	15,062	16,821	68.0	▲446	▲1,765	▲2,211	▲8																
移植外科	81	4,887	5,068	20.9	81	4,694	4,775	19.7	0	293	293	1	81	4,694	4,775	19.7	90	5,374	5,464	26.0	▲9	▲680	▲689	▲6																
放射線治療科	115	2,383	2,498	10.3	132	3,290	3,422	14.1	▲17	▲907	▲924	▲4	132	3,290	3,422	14.1	172	3,809	3,981	20.0	▲40	▲519	▲559	▲6																
歯科	987	7,688	8,675	35.8	1,872	6,293	8,165	33.7	▲885	1,395	510	2	1,872	6,293	8,165	33.7	1,998	7,615	9,613	37.0	▲126	▲1,322	▲1,448	▲3																
麻酔科	26	2,777	2,803	11.6	12	2,335	2,347	9.7	14	442	456	2	12	2,335	2,347	9.7	30	2,181	2,211	10.0	▲18	▲154	▲136	▲0																
救急科	1,028	128	1,156	4.8	800	130	930	3.8	228	▲2	226	1	800	130	930	3.8	906	122	1,028	3.0	▲106	8	▲98	1																
リハビリ科	0	336	336	1.4	0	358	358	1.5	0	▲22	▲22	▲0	0	358	358	1.5	0	404	404	3.0	▲46	▲46	▲46	▲2																
緩和ケア科	17	284	301	1.2	254	161	415	1.7	▲237	123	▲114	▲0	254	161	415	1.7	16	47	63	1.0	238	114	352	1																
小児感覚覚醒科	338	4,338	4,676	19.3	303	4,422	4,725	19.5	35	▲84	▲49	▲0	303	4,422	4,725	19.5	296	4,779	5,075	22.0	7	▲357	▲350	▲2																
臨牀検査科	141	12,047	12,188	50.4	125	10,841	10,966	45.3	16	1,206	1,222	5	125	10,841	10,966	45.3	178	10,305	10,483	41.0	▲53	536	483	4																
生体医療科	483	10,077	10,560	43.6	511	9,363	9,874	40.8	▲28	714	686	3	511	9,363	9,874	40.8	509	12,256	12,765	57.0	2	▲2,893	▲2,891	▲16																
合計	18,730	231,078	249,808	1,032	18,731	223,440	242,171	1,001	▲1	7,638	7,637	32	18,731	223,440	242,171	1,001	20,635	246,811	267,446	1,122	▲1,904	▲23,371	▲25,275	▲121																

注：初診患者数について…同日複数科初診を含む。入院初診は除く。
注：「心臓血管外科」「呼吸器外科」はH28.4より分割表記。
注：「産科」「産婦人科」はH31.4より「産婦人科」へ統合。

令和3年度診療日数(累計) 242 令和2年度診療日数(累計) 243 令和元年度診療日数(累計) 242

4 診療科別入院患者数 (安芸津病院 98床)

(参考)

区分 科別	令和3年度(A)				令和2年度(B)				差引 (A)-(B)				令和2年度(B)				差引 (B)-(C)					
	累計		平均		累計		平均		新規患者		入院患者数		平均		新規患者		入院患者数		平均			
	新規患者	入院患者数	新規患者	入院患者数	新規患者	入院患者数	新規患者	入院患者数	新規患者	入院患者数	新規患者	入院患者数	新規患者	入院患者数	新規患者	入院患者数	新規患者	入院患者数	新規患者	入院患者数		
内科	364	6,351	—	—	424	8,546	—	—	▲ 60	▲ 2,195	—	—	424	8,546	—	—	484	8,986	—	—	▲ 60	▲ 440
小児科	0	0	—	—	0	0	—	—	0	0	—	—	0	0	—	—	0	0	—	—	0	0
外科	156	2,614	—	—	205	4,072	—	—	▲ 49	▲ 1,458	—	—	205	4,072	—	—	239	5,038	—	—	▲ 34	▲ 966
整形外科	310	9,789	—	—	359	13,990	—	—	▲ 49	▲ 4,201	—	—	359	13,990	—	—	389	15,079	—	—	▲ 30	▲ 1,089
皮膚科	0	0	—	—	0	0	—	—	0	0	—	—	0	0	—	—	0	0	—	—	0	0
泌尿器科	0	0	—	—	0	0	—	—	0	0	—	—	0	0	—	—	0	0	—	—	0	0
婦人科	0	0	—	—	0	0	—	—	0	0	—	—	0	0	—	—	0	0	—	—	0	0
眼科	0	0	—	—	0	0	—	—	0	0	—	—	0	0	—	—	0	0	—	—	0	0
耳鼻いんご科	0	0	—	—	0	0	—	—	0	0	—	—	0	0	—	—	0	0	—	—	0	0
総計	830	18,754	—	—	988	26,608	—	—	▲ 158	▲ 7,854	—	—	988	26,608	—	—	1,112	29,103	—	—	▲ 124	▲ 2,495

5 診療科別外来患者数 (安芸津病院)

(参考)

区分 科別	令和3年度(A)				令和2年度(B)				差引 (A)-(B)				令和2年度(B)				差引 (B)-(C)						
	累計		平均		累計		平均		新規患者		入院患者数		平均		新規患者		入院患者数		平均				
	初診	再診	初診	再診	初診	再診	初診	再診	初診	再診	初診	再診	初診	再診	初診	再診	初診	再診	初診	再診			
内科	1,476	18,759	20,235	84.0	1,017	19,140	20,157	83.0	459	▲ 381	78	1.0	1,017	19,140	20,157	83.0	1,169	21,549	22,718	94.7	▲ 152	▲ 2,409	▲ 2,561
小児科	488	972	1,460	6.1	348	973	1,321	5.4	140	▲ 1	139	0.6	348	973	1,321	5.4	624	1,313	1,937	8.1	▲ 276	▲ 340	▲ 616
外科	367	3,612	3,979	16.5	366	4,267	4,633	19.1	1	▲ 655	▲ 654	▲ 2.6	366	4,267	4,633	19.1	487	5,165	5,652	23.6	▲ 121	▲ 898	▲ 1,019
整形外科	699	15,867	16,566	68.7	787	16,552	17,339	71.4	▲ 88	▲ 685	▲ 773	▲ 2.6	787	16,552	17,339	71.4	885	20,540	21,425	89.3	▲ 98	▲ 3,988	▲ 4,086
皮膚科	622	3,534	4,156	17.2	600	3,505	4,105	16.9	22	29	51	0.4	600	3,505	4,105	16.9	696	4,079	4,775	19.9	▲ 96	▲ 574	▲ 670
泌尿器科	19	1,299	1,318	5.5	31	1,410	1,441	5.9	▲ 12	▲ 111	▲ 123	▲ 0.5	31	1,410	1,441	5.9	40	1,452	1,492	6.2	▲ 9	▲ 42	▲ 51
産婦人科	81	762	843	3.5	80	698	778	3.2	1	64	65	0.3	80	698	778	3.2	94	749	843	3.5	▲ 14	▲ 51	▲ 65
眼科	111	1,158	1,269	5.3	128	1,289	1,417	5.8	▲ 17	▲ 131	▲ 148	▲ 0.6	128	1,289	1,417	5.8	148	1,417	1,565	6.5	▲ 20	▲ 128	▲ 148
耳鼻いんご科	189	1,754	1,943	8.1	239	1,777	2,016	8.3	▲ 50	▲ 23	▲ 73	▲ 0.2	239	1,777	2,016	8.3	301	2,273	2,574	10.7	▲ 62	▲ 496	▲ 558
総計	4,052	47,717	51,769	214.8	3,596	49,611	53,207	219.0	456	▲ 1,894	▲ 1,438	▲ 4.1	3,596	49,611	53,207	219.0	4,444	58,537	62,981	262.4	▲ 848	▲ 8,926	▲ 9,774

令和3年度診療日数(累計) 241 令和2年度診療日数(累計) 243 令和元年度診療日数(累計) 240

6 未熟児・新生児・医療相談患者数

(単位：人)

項目 病院	入 院										外 来		公衆衛生活動	
	未 熟 児					新 生 児					医 療 相 談			
	繰越患者数	新入院患者数	退院総数	患者延数	一日平均患者数	繰越患者数	新入院患者数	退院総数	患者延数	一日平均患者数	患者延数	一日平均患者数	患者延数	一日平均患者数
広島	297	205	205	8,821	24.2	53	366	376	1,637	4.5	6,595	27.3	403	1.7
安芸津	—	—	—	—	—	—	—	—	—	—	2,937	12.2	—	—
合計	297	205	205	8,821	24.2	53	366	376	1,637	4.5	9,532	39.6	403	1.7

7 高度・特殊医療等取扱延患者数

(単位：人)

区分	病院名	広島	安芸津	計
未熟児看護		8,950	—	8,950
救急取扱患者		6,611	1,067	7,678
リハビリテーション患者		75,963	14,969	90,932
R I診断		721	—	721
アンギオ撮影		1,023	—	1,023
リニアック治療		4,390	—	4,390
MRI撮影		7,428	—	7,428
自賠責の患者		943	173	1,116

(注) 安芸津病院の救急取扱患者数については、時間外受付患者延数とした。

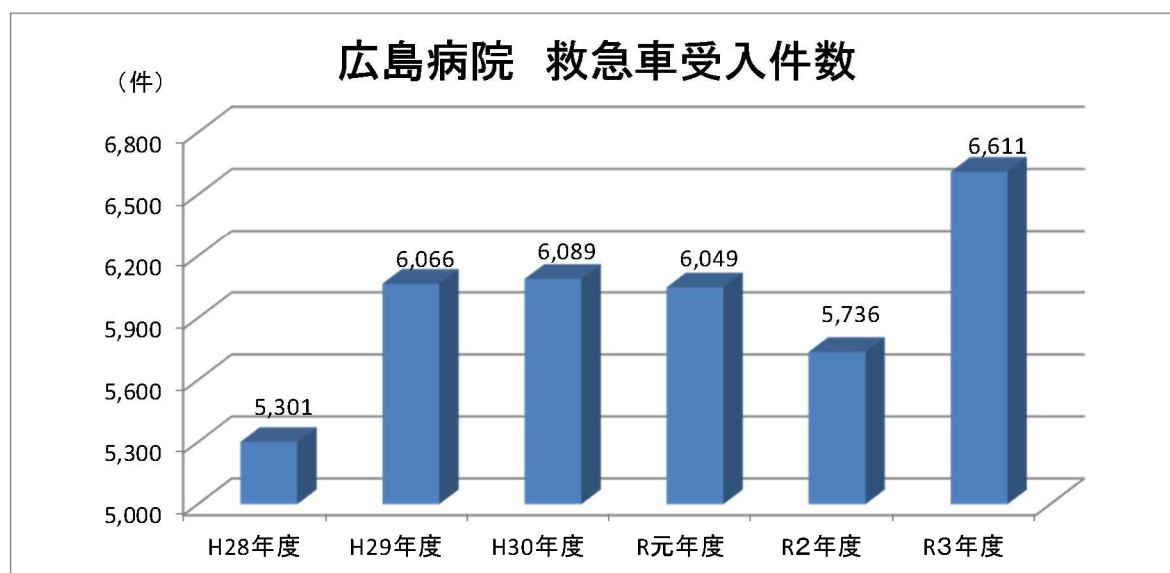

8 時間外受付患者数 (月別)

(単位：人)

診療科	4	5	6	7	8	9	10	11	12	1	2	3	合計
内科	(94) 225	(140) 305	(104) 245	(95) 258	(130) 278	(92) 248	(91) 240	(83) 210	(91) 240	(156) 344	(128) 243	(118) 254	(1,322) 3,090
小児科	(24) 27	(20) 31	(24) 31	(40) 54	(32) 37	(23) 26	(27) 36	(20) 25	(20) 28	(32) 37	(22) 27	(20) 25	(304) 384
外科	(28) 79	(24) 85	(18) 75	(36) 87	(24) 75	(25) 72	(26) 91	(25) 77	(24) 64	(26) 78	(23) 55	(28) 65	(307) 903
整形外科	(6) 23	(5) 21	(2) 23	(11) 27	(4) 26	(6) 18	(8) 27	(8) 26	(8) 19	(9) 18	(6) 18	(3) 10	(76) 256
脳神経外科	(17) 34	(15) 21	(12) 27	(8) 21	(9) 21	(9) 12	(5) 19	(13) 25	(15) 28	(16) 33	(13) 26	(15) 26	(147) 293
皮膚科	(1) 1			(1) 1		1	(2) 4	(2) 3	(1) 1			(2) 2	(9) 13
泌尿器科	6	(4) 10	(2) 10	(3) 13	(6) 15	(4) 20	(4) 10	(5) 15	(3) 6	(3) 14	(3) 8	(3) 7	(40) 134
産婦人科	(14) 31	(12) 49	(7) 25	(15) 32	(18) 29	(9) 23	(14) 27	(13) 30	(16) 30	(26) 55	(13) 31	(18) 34	(175) 396
眼科	11	8	9	9	12	19	18	16	13	12	21	9	157
耳鼻咽喉科	(3) 40	(2) 16	(2) 14	(3) 15	(2) 28	(1) 28	(2) 22	(1) 16	(3) 24	30	(2) 19	(1) 25	(22) 277
緩和ケア科				1									1
臨床腫瘍科	(12) 31	(9) 32	(7) 22	(9) 28	(11) 40	(8) 33	(12) 27	(5) 31	(3) 22	(8) 18	(9) 30	(6) 24	(99) 338
麻酔科・救急科	(49) 68	(47) 81	(37) 48	(55) 77	(35) 58	(50) 73	(65) 96	(50) 77	(53) 82	(61) 104	(57) 94	(42) 82	(601) 940
精神科									1			1	2
脳神経内科	(16) 46	(14) 37	(18) 43	(24) 48	(16) 45	(16) 39	(17) 45	(19) 46	(15) 42	(20) 40	(19) 35	(16) 29	(210) 495
歯科・口腔外科			1	(1) 2		1			2			1	(1) 7
生殖医療科	22	24	9	18	20	20	23	41	27	(1) 29	38	22	(1) 293
計	(264) 644	(292) 720	(233) 582	(301) 691	(287) 684	(243) 633	(273) 685	(244) 638	(252) 629	(358) 812	(295) 645	(272) 616	(3,314) 7,979
内科	(3) 37	(5) 59	(7) 38	(6) 52	(3) 57	(9) 44	(10) 42	(8) 31	(12) 41	(7) 62	(9) 33	(2) 24	(81) 520
小児科	3	1					1	1	2			1	9
外科	(6) 31	(6) 32	(3) 14	(5) 39	(8) 53	(5) 25	(1) 28	(10) 18	(6) 36	(1) 35	(1) 28	(6) 19	(58) 358
整形外科	(4) 18	(3) 21	(2) 10	28	(4) 15	9	(2) 19	12	(3) 14	(3) 17	(2) 14	(1) 7	(24) 184
皮膚科									1				1
眼科													
耳鼻いんこう科													
計	(13) 89	(14) 113	(12) 62	(11) 119	(15) 125	(14) 78	(13) 90	(18) 62	(21) 94	(11) 114	(12) 75	(9) 51	(163) 1,072
合 計	(277) 733	(306) 833	(245) 644	(312) 810	(302) 809	(257) 711	(286) 775	(262) 700	(273) 723	(369) 926	(307) 720	(281) 667	(3,477) 9,051
前年度計	(292) 884	(313) 882	(233) 745	(305) 983	(290) 840	(299) 860	(281) 776	(276) 771	(281) 878	(333) 1,025	(254) 797	(318) 919	(3,475) 10,360

注：() 内は時間外受付患者数の内、入院患者数の再掲である。

9 時間外受付患者数 (曜日, 時間帯, 原因別)

診療科	受付患者数	曜日・時間帯							原因別							再掲入院患者数	一日平均患者数		
		平日		曜日		祝日			事故		疾病			その他					
		0:00~8:29	8:30~17:15	17:16~23:59	0:00~8:29	8:30~12:30	12:31~17:15	17:16~23:59	交通事故	その他	循環器系	呼吸器系	消化器系						
内科	3,090	467	1,068	97	186	189	227	161	217	213	265	2	3,088	612	284	351	1,843	1,322	8.5
小児科	384	56	138	20	44	21	21	15	30	14	25	1	383		22	5	357	304	1.1
外科	903	102	216	23	114	74	69	41	105	74	85	40	863	88	35	146	634	307	2.5
整形外科	256	53	147	2	7	7	6	5	6	1	22	19	237	11	5	7	233	76	0.7
脳神経外科	293	45	108	3	17	23	6	10	22	17	42	4	289	59	12	10	212	147	0.8
皮膚科	13		3		2	4			3	1			13				13	9	
泌尿器科	134	14	52	12	4	14	14	11	4	1	22	3	131	11	5	11	107	40	0.4
産婦人科	396	46	110	22	25	22	37	23	31	27	53		396	3	2	19	372	175	1.1
眼科	157		2		8	131	1		3	11	1		157	4		1	152		0.4
耳鼻咽喉科	277	34	139	1	42	1	1	1	50	5	3		277	11	40	8	218	22	0.8
緩和ケア科	1								1				1				1		
臨床腫瘍科	338	26	33	10	85	54	15	5	53	31	26		338	30	25	35	248	99	0.9
麻酔科・救急科	940	186	293	41	42	52	58	55	65	57	91	49	891	271	47	58	564	601	2.6
精神神経科	2		2										2						
脳神経内科	495	65	159	24	27	38	52	20	41	45	24	7	488	137	19	18	321	210	1.4
歯科・口腔外科	7		5		1			1					7			3	4	1	
生殖医療科	293	1	175		2		44	3	52		16		293				293	1	0.8
計	7,979	1,095	2,650	255	606	616	551	351	683	497	675	125	7,854	1,237	496	672	5,574	3,314	21.8
内科	520	62	146	3	22	11	9	16	126	74	51			24	21	64	411	81	1.4
小児科	9		9												4		5		
外科	358	10	72	15	95	27	24	18	63	24	10	11		8	3	18	318	58	1.0
整形外科	184	12	52	3	13	6	2	10	39	27	20	5					179	24	0.5
皮膚科	1								1									1	
眼科																			
耳鼻いんこう科																			
計	1,072	84	279	21	130	44	35	44	229	125	81	16		32	28	82	914	163	2.9
合計	9,051	1,179	2,929	276	736	660	586	395	912	622	756	141	7,854	1,269	524	754	6,488	3,477	24.8
一日平均患者数	(24.8)	(3.2)	(7.9)	(0.8)	(2.0)	(1.8)	(1.6)	(1.1)	(2.5)	(1.7)	(2.1)	(0.4)	(21.5)	(3.5)	(1.4)	(2.1)	(17.8)	(9.5)	
前年	10,360	1,308	3,183	300	1,043	573	616	510	1,218	709	900	196	8,358	1,220	698	1,031	7,392	3,475	28.4
一日平均患者数	(28.4)	(3.6)	(8.6)	(0.8)	(2.9)	(1.6)	(1.7)	(1.4)	(3.3)	(1.9)	(2.5)	(0.5)	(22.9)	(3.3)	(1.9)	(2.8)	(20.3)	(9.5)	

(単位:人)

第 4 業 務 の 状 況

1 室料差額ベッドの利用状況（広島病院・安芸津病院）

病院名	室別	年度	病床数 (床)	延病床数 (床)	1日当り 使用料 (円)	利用状況		備考
						延利用者数 (人)	利用率 (%)	
広島病院	S	2	1	365	13,560	247	67.7	個室
		3		365	13,560	224	61.4	
	A	2	3	1,095	12,240	754	68.9	個室
		3		1,095	12,240	622	56.8	
	B	2	48	16,908	7,940	14,139	83.6	個室
		3		17,520	7,940	13,568	77.4	
	C	2	12	4,380	7,410	3,669	83.8	個室
		3		4,380	7,410	4,110	93.8	
	D	2	10	3,650	5,500	3,161	86.6	個室
		3		3,650	5,500	3,158	86.5	
	E	2	8	2,920	4,840	1,226	42.0	個室
		3		2,920	4,840	1,843	63.1	
	F	2	1	365	5,550	353	96.7	個室
		3		365	5,550	246	67.4	
G	2	82	29,930	1,610	15,669	52.4	2人	
	3		29,930	1,610	14,267	47.7		
H	2	4	1,460	1,000	1,320	90.4	2人	
	3		1,460	1,000	1,106	75.8		
計	2	169	61,073	—	40,538	66.4		
	3		61,685	—	39,144	63.5		
安芸津病院	A	2	2	730	6,630	476	65.2	個室
		3		730	6,630	350	47.9	
	B	2	5	1,825	3,600	1,402	76.8	個室
		3		1,825	3,600	1,344	73.6	
	C	2	6	2,196	2,150	2,153	98.0	個室
		3		2,190	2,150	1,288	58.8	
	D	2	6	2,190	620	1,078	49.2	2人
		3		2,190	620	1,114	50.9	
	計	2	19	6,935	—	4,646	67.0	
		3		6,935	—	4,096	59.1	
合計	2	188	68,008	—	45,184	66.4		
	3		68,620	—	43,240	63.0		

注1 助産等に係る室料差額（令和3年度）

広島病院：S室 13,560円，A室 12,240円，B室 7,940円，C室 7,410円，
D室 5,500円，E室 4,840円，F室 5,550円，G室 1,610円，H室 1,000円
安芸津病院：A室 6,630円，B室 3,600円，C室 2,150円，D室 620円

2 人工透析実施状況（広島病院）

年 度	29	30	元	2	3
延 人 数	11,752	14,089	13,910	13,395	13,178

(注) 広島病院人工腎臓保有台数：31台

3 検査の状況

項目 件数	一般				血液				生化学				薬物			
	尿	糞便	胃・十二指腸液	脳脊髄液採取液	穿刺液	形態学的	出血凝固	機械的	計	血液化学	顕微鏡学	内分泌学的	腫瘍マーカー	特殊分析	計	薬物 血中濃度
広島	76,727	1,423		737	521	730,894	113,415 948	15	844,324 948	1,925,369 15,588	72,875 10,606	45,343 3,392	31,554 890	2,075,141 30,476	4,662 775	
安芸芸津	5,312	1,679		72	59	82,045 83,953	21,823 3,993	57	103,868 88,003	213,005 254,895	3,256 5,363	3,281 111		263,539 2,159	3	
合計	82,039	3,102		737	2	814,847 85,002	117,408 22,166	72	932,327 107,174	2,180,264 219,311	78,238 3,364	48,624 6,414	31,554 890	2,338,680 222,675	2,497,096 226,039	

項目 件数	免疫				血液				輸血				微生物				
	免疫学的	感染症血清反応	肝炎ウイルス関連	自己抗体	血漿蛋白	免疫学的	細胞機能	計	交差試験(ウーエ法)	その他の	不規則抗体	計	顕微鏡学	培養	感受性	その他	計
広島	144	31,313	24,873	3,742	107,985	408	168,057	3,358	1,810	3,671	2	8,841	18,157	40,663	15,532	2,942	77,294
安芸芸津	643	6,206	68	11,571	5,383	483	23,790	1,237	780	54	152	2,017	524	490	292	180	524
合計	787	37,519	24,941	15,343	113,368	891	191,847	4,595	2,590	3,223	17	10,858	18,681	40,663	15,824	2,942	77,346

項目 件数	病理				生理				生化学				死体解剖	
	病理組織	細胞診	染色体	計	心電図	呼吸機能	超音波	脳波	心音図	心機能	計	出血時間	計	合計
広島	15,549	7,476	701 339	23,726 339	20,361	3,035	15,006	1,306	2,404	450	595	43,157	3,324,610	4
安芸芸津	326	647		973	2,165	169	2,369		319	688		5,732	383,385	(0.6%)
合計	15,875	8,123	701 339	24,726 1,312	22,526	3,204	17,375	1,306	2,723	1,138	595	48,294	6,199,834	4

(注) 各病院上段から院内件数、委託件数、その他、時間外救急件数である。
死体解剖件数の()内は剖検率(死体解剖件数/年間死亡患者数×100)である。

(単位：回，剤，枚，%)

4 調剤の状況

項目	年 度	内服剤		頓服		外用剤		合計		院外処方箋発行枚数		
		回数	延剤数	回数	延剤数	回数	延剤数	回数	延剤数	回数	延剤数	発行率
入院外来	入院	2	196,375	981,881	15,106	151,058	30,211	105,741	241,692	1,238,679		
		3	184,191	920,954	14,170	141,685	28,337	99,180	226,698	1,161,819		
	外来	2	33,080	696,400	3,482	64,417	10,446	83,568	47,008	844,385	102,286	90.6%
		3	31,581	664,880	3,324	61,502	9,972	79,786	44,878	806,168	106,375	91.0%
	安芸津	2	19,066	177,383	551	4,614	2,165	2,165	21,782	184,162		
		3	12,861	120,344	351	2,576	1,605	1,605	14,817	124,525		
芸津	2	952	27,132	65	788	406	406	1,423	28,326	33,648	98.3%	
	3	733	20,974	112	990	451	451	1,296	22,415	32,596	97.8%	
合計	2	215,441	1,159,264	15,657	155,672	32,376	107,906	263,474	1,422,841			
	3	197,052	1,041,298	14,521	144,261	29,942	100,785	241,515	1,286,344			
合計	2	34,032	723,532	3,547	65,205	10,852	83,974	48,431	872,711	135,934	92.4%	
	3	32,314	685,854	3,436	62,492	10,423	80,237	46,174	828,583	138,971	92.5%	

5 放射線その他の利用状況

項目 患者数 件数	撮										影											
	透			純撮			影				断層		造				剤		撮		影	
	頭部	椎骨	骨盤	四肢	胸・腹部	その他	胸部	その他	腎盂・膀胱	胆のう	消化管	注腸	ミエログラム	卵管	関節	血管	脳室	気管支	その他			
患者数	151	1,608	1,841	493	6,211	50,275	311		453	885	443	192	72	198		1,023		195	366			
件数	151	2,030	2,185	513	7,448	53,794	312		453	885	443	192	72	198		1,080		195	366			
患者数	21	22	1,465	696	2,582	2,946	588				72	7							1			
件数	26	41	4,175	728	6,601	3,500	1,466				900	129							2			
患者数	172	1,630	3,306	1,189	8,793	53,221	899		453	885	515	199	72	198		1,023		195	367			
件数	177	2,071	6,360	1,241	14,049	57,294	1,778		453	885	1,343	321	72	198		1,080		195	368			

(単位:人、件)

項目 患者数 件数	撮				影				療						計	
	後腹膜充气術	骨塩定量	シネ撮影	その他	C	T	M	R	I	リニアック	位置決め	ラジウム	その他	計	R・I検査	
	頭部	その他	頭頸部	胸部腹部	四肢	計	位置決め	ラジウム	その他	計	R・I検査					
患者数	735	1,483	6,948	22,997	4,968	1,914	546	104,157	4,390	1,108			68	5,566	721	110,595
件数	1,362	1,625	8,351	42,580	21,798	11,478	2,479	159,839	19,049	1,108			68	20,225	1,007	181,222
患者数	949		403	1,589				11,320								11,341
件数	949		403	1,747				20,641								20,667
患者数	1,684	1,483	7,351	24,586	4,968	1,914	546	115,477	4,390	1,108			68	5,566	721	121,936
件数	2,311	1,625	8,754	44,327	21,798	11,478	2,479	180,480	19,049	1,108			68	20,225	1,007	201,889

6 給食の状況

数値は税込み (単位: 人, 円)

項目	普通食		特別加算の できるもの		特別加算の できないもの		合計		給食 委託料	給食 材料費	給食 収益	1人1日 当り給食 経費
	給食者 延数	給食 延数	給食者 延数	給食 延数	給食者 延数	給食 延数	給食者 延数	給食 延数				
病院別												
広島	61,000	159,075	46,881	119,603	43,831	116,549	151,712	395,227	315,638,790	7,493,547	255,704,253	2,129.9
安芸津	8,754	24,945	5,373	14,877	3,436	8,884	17,563	48,706	52,804,856	559,268	33,358,767	3,038.4
合計	69,754	184,020	52,254	134,480	47,267	125,433	169,275	443,933	368,443,646	8,052,815	289,063,020	2,224.2

(注) 食材購入を含めて給食業務を委託しており, 給食委託料には給食材料費が含まれる。(この表の給食材料費は主に給食消耗品の額)

7 年度別、診療収益の状況

数値は税抜き

病院別	年	入 院			外 来			合 計					
		決 算 額		一人一日当り収益	決 算 額		一人一日当り収益	決 算 額		一人一日当り収益			
		金額 (千円)	前年対比	金額 (円)	前年対比	金額 (千円)	前年対比	金額 (千円)	前年対比	金額 (円)	前年対比		
広 島	29	15,647,697	104.1	71,965	105.0	5,890,724	103.2	19,943	106.3	21,538,421	103.8	42,001	106.1
	30	15,317,889	97.9	76,739	106.6	6,009,031	102.0	21,285	106.7	21,326,920	99.0	44,253	105.4
	元	15,628,438	102.0	78,960	102.9	6,192,862	103.1	23,156	108.8	21,821,300	102.3	46,890	106.0
	2	14,845,375	95.0	84,217	106.7	6,051,826	97.7	24,990	107.9	20,897,201	95.8	49,940	106.5
	3	14,977,847	100.9	89,000	105.7	6,544,065	108.1	26,196	104.8	21,521,912	103.0	51,476	103.1
	29	1,051,595	99.3	31,349	98.5	521,006	103.2	7,722	106.6	1,572,601	100.6	15,568	102.5
安芸津	30	967,043	92.0	33,732	107.6	481,821	92.5	7,438	96.3	1,448,864	92.1	15,504	99.6
	元	976,551	101.0	33,555	99.5	475,674	98.7	7,553	101.5	1,452,225	100.2	15,771	101.7
	2	914,030	93.6	34,352	102.4	450,945	94.8	8,475	112.2	1,364,974	94.0	17,102	108.4
	3	651,421	71.3	34,735	101.1	477,695	105.9	9,227	108.9	1,129,116	82.7	16,011	93.6
	29	16,096,277	103.7	63,689	101.3	6,215,434	103.1	16,611	107.3	22,311,711	103.5	35,590	105.1
	30	16,284,932	101.2	71,338	112.0	6,490,852	104.4	18,700	112.6	22,775,784	102.1	39,584	111.2
合 計	元	16,604,989	102.0	73,140	102.5	6,668,536	102.7	20,182	107.9	23,273,525	102.2	41,749	105.5
	2	15,759,405	94.9	77,677	106.2	6,502,771	97.5	22,015	109.1	22,262,175	95.7	44,680	107.0
	3	15,629,268	99.2	83,559	107.6	7,021,760	108.0	23,283	105.8	22,651,028	101.7	46,357	103.8

8 入院, 外来別1件当たり診療収入(調定額)

数値は税込み

病院別	年度	入院			外来		
		一人一日当り診療収入(円)	平均在院日数(日)	1件当り診療収入(円)	一人一日当り診療収入(円)	平均通院回数(回)	1件当り診療収入(円)
広島	29	71,980	12.5	899,748	20,010	13.5	270,129
	30	76,753	11.8	959,408	21,356	13.7	288,307
	元	84,230	11.8	993,918	25,078	13.0	326,015
	2	84,230	11.4	960,226	25,078	12.9	323,507
	3	89,013	11.0	979,142	26,287	13.3	349,612
安芸津	29	31,358	28.1	881,148	7,730	12.9	99,723
	30	33,737	26.7	948,016	7,447	14.0	96,065
	元	34,356	26.4	906,993	8,485	14.2	120,490
	2	34,356	26.8	920,735	8,485	14.8	125,581
	3	34,740	22.2	771,221	9,236	12.8	118,227

9 研修等の状況

(1) 臨床研修医

①広島病院

医師

(単位：人)

研修期間	臨床研修医 実数	方式別内訳			国家試験回数・合格時期別内訳		
		総合診療	ローテイト	その他	113回元年	114回2年	115回3年
1カ月	6 (6)			6 (6)		4	2
2カ月							
12カ月	35 (420)	35 (420)				19	16
計	41 (426)	35 (420)		6 (6)		23	18

歯科医師

研修期間	臨床研修医 実数	国家試験回数・合格時期別内訳		
		112回元年	113回2年	114回3年
12カ月	1 (12) 0			1
計	1 (12) 0			1

(2) 臨床実習等

※実習時間数が学生等によって異なる。

放射線技師

学 校	学 科 等	学 年	学生数等	時間数	延時間数
徳島大学	放射線技術科学専攻	3	1	8	8
計			1	—	8

栄養士

学 校	学 科 等	学 年	学生数等	時間数	延時間数
県立広島大学	人間文化学部健康科学科	3	15	120	1,800
安田女子大学	家政学部 管理栄養学科	4	8	120	960
計			23	—	2,760

臨床検査技師

学 校	学 科 等	学 年	学生数等	時間数	延時間数
山口大学	医学部 保健学科検査技術科学専攻	3	2	2	4
川崎医療福祉大学	臨床検査学科	4	3	2	6
計			5	—	10

臨床工学技士

学 校	学 科 等	学 年	学生数等	時間数	延時間数
広島工業大学	生体医工学科	4	3	40	120
計			3	—	120

理学療法士・作業療法士・言語聴覚士

学 校	学 科 等	学 年	学生数等	時間数	延時間数
県立広島大学	保健福祉学部 理学療法学科	3	1	168	168
		4	1	208	208
広島都市学園大学	健康科学部 リハビリテーション学科	4	1	320	320
広島国際大学	リハビリテーション学科	2	1	40	40
計			4	—	736

歯科衛生士

学 校	学 科 等	学 年	学生数等	時間数	延時間数
広島高等歯科衛生士専門学校	—	3	10	※56	560
計			10	—	560

看護師

学 校	学 科 等	学 年	学 生 数 等	時 間 数	延 時 間 数
県立広島大学	助産学専攻科	1	2	—	—
	看護学科	3	99	—	—
		4	15	—	—
安田女子大学	看護学部 看護学科	3	23	※45.6	1,048
		4	32	32	1,024
県立三次看護専門学校	第一看護学科	2	20	88	1,760
		3	17	48	816
広島市医師会看護専門学校	医療専門課程	—	23	64	1,472
日本赤十字広島看護大学	—	3	32	※56.3	1,800
		—	2	176	352
広島大学	保健学科看護学専攻	3	26	10.6	276
広島県看護協会	—	—	3	6	18
神戸研修センター	—	—	1	200	200
計			295	—	8,766

医療情報等

学 校	学 科 等	学 年	学 生 数 等	時 間 数	延 時 間 数
広島文化学園大学	看護学部 看護学科	4	15	4	60
計			15	—	60

救急救命士

学 校	学 科 等	学 年	学 生 数 等	時 間 数	延 時 間 数
広島国際大学	保健医療学部 救急救命学科	3	4	192	768
広島市消防局	—	—	69	※144.9	10,000
府中町消防本部	—	—	2	48	96
北広島町消防本部	—	—	9	※74.7	672
計			84	—	11,536

②安芸津病院

※実習時間数が学生等によって異なる。

看護師

学 校	学 科 等	学 年	学 生 数 等	時 間 数	延 時 間 数
広島国際大学	看護学部看護学科	4	12	0.5(リモート)	6
計			12	—	6

救急救命士

学 校	学 科 等	学 年	学 生 数 等	時 間 数	延 時 間 数
東広島市消防局	—	—	1	100	100
計			1	—	100

理学療法士・作業療法士・言語聴覚士

学 校	学 科 等	学 年	学 生 数 等	時 間 数	延 時 間 数
県立広島大学	健康福祉学科理学療法学コース	4	1	163	163
計			1	—	163

第 5 経 理 の 状 況

1 年度別決算状況

数値は税抜き(単位:千円)

		29	30	元	2	3
広島	総 収 益	24,022,672	23,931,512	24,133,738	25,492,223	27,474,909
	総 費 用	24,441,970	24,534,920	24,282,284	24,795,107	24,844,371
	損 益	-419,298	-603,408	-148,546	697,115	2,630,539
	未処分利益剰余金	-22,748,613	-23,352,021	-23,500,567	-22,803,451	-20,172,913
安芸津	総 収 益	2,010,024	1,895,430	1,885,952	1,952,000	2,109,969
	総 費 用	2,085,144	2,106,543	2,014,797	2,049,958	2,071,783
	損 益	-75,120	-211,113	-128,845	-97,959	38,186
	未処分利益剰余金	-7,847,531	-8,058,644	-8,187,489	-8,285,447	-8,247,262
合計	総 収 益	26,032,696	25,826,942	26,019,690	27,444,222	29,584,878
	総 費 用	26,527,114	26,641,463	26,297,081	26,845,066	26,916,154
	損 益	-494,418	-814,521	-277,391	599,157	2,668,724
	未処分利益剰余金	-30,596,144	-31,410,665	-31,688,055	-31,088,899	-28,420,174

(参考)引当金の状況

(単位:千円)

		29	30	元	2	3
貸倒引当金	年度当初計上額 (前期繰越額)	35,513	32,294	33,082	29,662	30,136
	当期増加額	1,602	3,904	486	2,082	2,239
	当期減少額	-4,821	-3,116	-3,906	-1,608	-1,138
	年度末計上額	32,294	33,082	29,662	30,136	31,237
退職給付引当金	年度当初計上額 (前期繰越額)	3,859,484	4,934,485	5,656,814	5,700,496	5,789,273
	当期増加額	1,584,081	1,579,242	608,561	683,344	494,959
	当期減少額	-509,080	-856,913	-564,879	-594,567	-301,887
	年度末計上額	4,934,485	5,656,814	5,700,496	5,789,273	5,982,345
修繕引当金	年度当初計上額 (前期繰越額)	218,004	218,004	218,004	218,004	218,004
	当期増加額	0	0	0	0	0
	当期減少額	0	0	0	0	0
	年度末計上額	218,004	218,004	218,004	218,004	218,004
賞与引当金	年度当初計上額 (前期繰越額)	480,750	502,748	513,737	524,720	517,291
	当期増加額	502,748	513,737	524,720	517,291	520,683
	当期減少額	-480,750	-502,748	-513,737	-524,720	-517,291
	年度末計上額	502,748	513,737	524,720	517,291	520,683
年度末計上額 合計		5,687,531	6,421,637	6,472,882	6,554,704	6,752,269

注:減少額はマイナスで表記

2 令和3年度病院別決算状況総括表

数値は税込み (単位:千円, %)

区 分		合 計		広島病院		安芸津病院		
		決算額	収益比	決算額	収益比	決算額	収益比	
病院 事業 収益 益	医 業 収 益	入院収益	15,631,493		14,979,985		651,508	
		外来収益	7,044,776		6,566,614		478,162	
		その他医業収益	664,538		533,574		130,964	
		計 (A)	23,340,807	100.0	22,080,173	100.0	1,260,635	100.0
	医 業 外 収 益	受取利息配当金	14		13		1	
		他会計補助金	5,117,452		4,545,318		572,135	
		補助金	77,436		68,373		9,063	
		負担金交付金	497,558		284,014		213,543	
		長期前受金戻入	519,136		464,560		54,576	
		その他医業外収益	88,541		82,414		6,127	
計 (B)	6,300,136		5,444,692		855,444			
特別利益 (C)		550		550		0		
収益合計 (D)		29,641,494		27,525,415		2,116,079		
病院 事業 費用 用	医 業 費 用	給与費	13,217,218	56.6	12,038,983	54.5	1,178,235	93.5
		材料費	8,243,557	35.3	7,937,531	35.9	306,026	24.3
		経費	3,577,569	15.3	3,120,192	14.1	457,377	36.3
		減価償却費	1,385,180	5.9	1,272,830	5.8	112,350	8.9
		資産減耗費	17,007	0.1	15,347	0.1	1,660	0.1
		研究研修費	79,669	0.3	74,149	0.3	5,520	0.4
		計 (E)	26,520,202	107.3	24,459,032	106.0	2,061,169	163.5
	医 業 外 費 用	支払利息及び企業債取扱諸費	216,885	0.9	216,591	1.0	294	0.0
		繰延勘定償却	0	0.0	0	0.0	0	0.0
		長期前払消費税償却	69,382	0.3	63,810	0.3	5,572	0.4
		患者外給食材料費	0	-	0	-	0	-
		負担金	130,486	0.6	122,751	0.6	7,734	0.6
		消費税	30,160	0.1	27,789	0.1	2,371	0.2
		雑損失	24	0.0	23	0.0	1	0.0
計 (F)	446,936	1.9	430,964	2.0	15,972	1.3		
特別損失 (G)		3,879	0.0	3,579	0.0	300	0.0	
費用合計 (H)		26,971,017	115.6	24,893,575	112.7	2,077,441	164.8	
経常利益[(A+B)-(E+F)]		2,673,806		2,634,868		38,937		
特別損益 (C-G)		-3,329		-3,029		-300		
収益的収支差引 (D-H)		2,670,477		2,631,839		38,637		
資 本 的 収 入	企業債	810,000		739,000		71,000		
	出資金	1,771		1,618		153		
	長期借入金	0		0		0		
	固定資産売却代金	0		0		0		
	補助金	52,495		32,456		20,039		
	負担金	903,986		810,814		93,172		
	寄附金	5,000		5,000		0		
	その他雑収益	3,691		3,691		0		
収入合計 (I)		1,776,942		1,592,579		184,363		
資 本 的 支 出	建 設 改 良	資産購入費	701,265		601,416		99,848	
		建設工事費	225,813		223,891		1,923	
		建設利息	0		0		0	
	計	927,078		825,307		101,771		
	企業債償還金	2,472,840		2,406,316		66,524		
	長期借入金償還金	121,719		64,454		57,265		
投資	0		0		0			
支出合計 (J)		3,521,637		3,296,077		225,560		
資本的収支差引 (I-J)		-1,744,695		-1,703,498		-41,196		

3 令和3年度 収益的収支の状況

数値は税込み (単位:円)

款	項	目	節	金額	広島	安芸津	県立病院課			
							瀬戸田	神石三和	県立病院課	
病院事業 収益				29,641,493,619	27,525,414,808 (27,486,045,031)	2,116,078,811 (2,113,710,918)	(0)	(1,347,000)	(40,390,670)	
	医業収益			23,340,807,179	22,080,172,645 (22,075,236,356)	1,260,634,534 (1,260,375,823)	(0)	(0)	(5,195,000)	
		入院収益		15,631,493,103	14,979,985,058 (14,979,985,058)	651,508,045 (651,508,045)	(0)	(0)	(0)	
		外来収益		7,044,776,462	6,566,614,062 (6,566,614,062)	478,162,400 (478,162,400)	(0)	(0)	(0)	
		その他医業収益		664,537,614	533,573,525 (528,637,236)	130,964,089 (130,705,378)	(0)	(0)	(5,195,000)	
		室料差額収益		170,371,790	160,455,990 (160,455,990)	9,915,800 (9,915,800)	(0)	(0)	(0)	
		公衆衛生活動収益		21,060,810	3,937,543 (3,937,543)	17,123,267 (17,123,267)	(0)	(0)	(0)	
		医療相談収益		72,605,589	43,282,547 (43,282,547)	29,323,042 (29,323,042)	(0)	(0)	(0)	
		受託検査施設利用		0	0 (0)	0 (0)	(0)	(0)	(0)	
		その他医業雑収益		400,499,425	325,897,445 (320,961,156)	74,601,980 (74,343,269)	(0)	(0)	(5,195,000)	
		医業外収益		6,300,136,440	5,444,692,163 (5,410,258,675)	855,444,277 (853,335,095)	(0)	(1,347,000)	(35,195,670)	
	受取利息配当金		14,064	13,364 (3)	700 (0)	(0)	(0)	(14,061)		
	預金利息		14,064	13,364 (3)	700 (0)	(0)	(0)	(14,061)		
	貸付金利息		0	0 (0)	0 (0)	(0)	(0)	(0)		
	有価証券利息		0	0 (0)	0 (0)	(0)	(0)	(0)		
	その他受取利息		0	0 (0)	0 (0)	(0)	(0)	(0)		
	他会計補助金		5,117,452,341	4,545,317,831 (4,535,147,841)	572,134,510 (571,601,500)	(0)	(0)	(10,703,000)		
	一般会計補助金		5,117,452,341	4,545,317,831 (4,535,147,841)	572,134,510 (571,601,500)	(0)	(0)	(10,703,000)		
	補助金		77,435,812	68,372,860 (73,533,860)	9,062,952 (9,062,952)	(0)	(0)	-(5,161,000)		
	国庫補助金		77,435,812	68,372,860 (73,533,860)	9,062,952 (9,062,952)	(0)	(0)	-(5,161,000)		
	負担金交付金		497,557,658	284,014,259 (254,648,000)	213,543,399 (211,970,279)	(0)	(1,347,000)	(29,592,379)		
	負担金		497,557,658	284,014,259 (254,648,000)	213,543,399 (211,970,279)	(0)	(1,347,000)	(29,592,379)		
	長期前受金戻入		519,135,939	464,559,809 (464,559,809)	54,576,130 (54,576,130)	(0)	(0)	(0)		
	長期前受金戻入		519,135,939	464,559,809 (464,559,809)	54,576,130 (54,576,130)	(0)	(0)	(0)		
	患者外給食収益		0	0 (0)	0 (0)	(0)	(0)	(0)		
	患者外給食収益		0	0 (0)	0 (0)	(0)	(0)	(0)		
	その他医業外収益		88,540,626	82,414,040 (82,369,162)	6,126,586 (6,124,234)	(0)	(0)	(47,230)		
	不用品売却収益		0	0 (0)	0 (0)	(0)	(0)	(0)		
	その他 医業外雑収益		88,540,626	82,414,040 (82,369,162)	6,126,586 (6,124,234)	(0)	(0)	(47,230)		
	特別利益				550,000	550,000 (550,000)	0 (0)	(0)	(0)	(0)
		固定資産売却益			0	0 (0)	0 (0)	(0)	(0)	(0)
			土地売却益		0	0 (0)	0 (0)	(0)	(0)	(0)
			その他		0	0 (0)	0 (0)	(0)	(0)	(0)
固定資産売却益				0	0 (0)	0 (0)	(0)	(0)	(0)	
過年度損益修正益			0	0 (0)	0 (0)	(0)	(0)	(0)		
その他特別利益			550,000	550,000 (550,000)	0 (0)	(0)	(0)	(0)		

数値は税込み（単位:円）

款	項	目	節	金額	広島	安芸津	県立病院課			
							瀬戸田	神石三和	県立病院課	
病院事業 費用	医業費用	給与費		26,971,016,796	24,893,575,476 (23,669,770,192)	2,077,441,320 (1,984,440,157)	(0)	(460,576)	(1,316,345,871)	
				26,520,201,622	24,459,032,187 (23,395,666,404)	2,061,169,435 (1,980,003,551)	(0)	(0)	(1,144,531,667)	
				13,217,218,319	12,038,982,848 (10,988,943,663)	1,178,235,471 (1,097,572,825)	(0)	(0)	(1,130,701,831)	
			医師給	1,114,188,745	1,052,923,945 (1,052,923,945)	61,264,800 (61,264,800)	(0)	(0)	(0)	
			看護師給	2,826,703,368	2,551,846,812 (2,551,846,812)	274,856,556 (274,856,556)	(0)	(0)	(0)	
			医療技術員給	695,523,944	605,449,134 (605,449,134)	90,074,810 (90,074,810)	(0)	(0)	(0)	
			事務員給	310,818,418	268,786,576 (214,111,605)	42,031,842 (39,166,326)	(0)	(0)	(57,540,487)	
			医師手当	1,948,416,412	1,850,484,216 (1,850,484,216)	97,932,196 (97,932,196)	(0)	(0)	(0)	
			看護師手当	1,849,497,536	1,670,523,791 (1,670,523,791)	178,973,745 (178,973,745)	(0)	(0)	(0)	
			医療技術員手当	451,738,591	388,628,351 (388,628,351)	63,110,240 (63,110,240)	(0)	(0)	(0)	
			事務員手当	281,058,699	244,512,599 (209,520,287)	36,546,100 (34,712,152)	(0)	(0)	(36,826,260)	
			児童手当	56,275,000	51,056,027 (49,740,000)	5,218,973 (5,150,000)	(0)	(0)	(1,385,000)	
			貸金	0	0 (0)	0 (0)	(0)	(0)	(0)	
			報酬	765,793,364	691,684,156 (691,361,183)	74,109,208 (74,092,281)	(0)	(0)	(339,900)	
			法定福利費	1,901,562,007	1,722,377,684 (1,704,354,339)	179,184,323 (178,239,719)	(0)	(0)	(18,967,949)	
			退職給付費	494,959,210	470,310,241 (0)	24,648,969 (0)	(0)	(0)	(494,959,210)	
			賞与引当金繰入額	520,683,025	470,399,316 (0)	50,283,709 (0)	(0)	(0)	(520,683,025)	
			材料費		8,243,557,153	7,937,530,790 (7,937,530,790)	306,026,363 (306,026,363)	(0)	(0)	(0)
				薬品費	4,745,908,896	4,563,836,065 (4,563,836,065)	182,072,831 (182,072,831)	(0)	(0)	(0)
				診療材料費	3,470,904,581	3,349,239,661 (3,349,239,661)	121,664,920 (121,664,920)	(0)	(0)	(0)
				給食材料費	8,052,815	7,493,547 (7,493,547)	559,268 (559,268)	(0)	(0)	(0)
				医療消耗備品費	18,690,861	16,961,517 (16,961,517)	1,729,344 (1,729,344)	(0)	(0)	(0)

数値は税込み(単位:円)

款	項	目	節	金額	広島	安芸津	県立病院課		
							瀬戸田	神石三和	県立病院課
		経費		3,577,569,352	3,120,192,039 (3,107,179,258)	457,377,313 (456,890,523)	(0)	(0)	(13,499,571)
		厚生福利費		0	(0)	(0)	(0)	(0)	(0)
		報償費		146,701,677	65,936,950 (65,053,264)	80,764,727 (80,718,413)	(0)	(0)	(930,000)
		旅費交通費		32,002,149	23,574,067 (23,219,927)	8,428,082 (8,409,522)	(0)	(0)	(372,700)
		職員被服費		12,119,237	10,388,618 (10,388,618)	1,730,619 (1,730,619)	(0)	(0)	(0)
		消耗品費		46,133,415	43,259,416 (42,931,990)	2,873,999 (2,856,839)	(0)	(0)	(344,586)
		消耗備品費		4,738,845	2,965,760 (2,965,760)	1,773,085 (1,773,085)	(0)	(0)	(0)
		光熱水費		432,133,651	390,012,463 (390,012,463)	42,121,188 (42,121,188)	(0)	(0)	(0)
		燃料費		19,616,488	269,133 (253,894)	19,347,355 (19,346,556)	(0)	(0)	(16,038)
		食糧費		7,722	7,722 (7,722)	0 (0)	(0)	(0)	(0)
		印刷製本費		3,130,031	3,088,714 (3,049,944)	41,317 (39,285)	(0)	(0)	(40,802)
		修繕費		259,514,911	240,991,503 (240,991,503)	18,523,408 (18,523,408)	(0)	(0)	(0)
		保険料		28,991,350	27,105,223 (25,946,507)	1,886,127 (1,825,399)	(0)	(0)	(1,219,444)
		賃借料		213,838,520	197,716,236 (195,097,175)	16,122,284 (15,985,019)	(0)	(0)	(2,756,326)
		通信運搬費		43,959,170	40,648,593 (39,678,681)	3,310,577 (3,259,744)	(0)	(0)	(1,020,745)
		委託料		2,327,128,704	2,067,496,187 (2,063,635,669)	259,632,517 (259,430,187)	(0)	(0)	(4,062,848)
		諸会費		2,717,070	2,284,639 (2,047,460)	432,431 (420,000)	(0)	(0)	(249,610)
		交際費		20,000	19,502 (10,000)	498 (0)	(0)	(0)	(10,000)
		貸倒引当金繰入額		2,238,718	2,312,718 (0)	-74,000 (0)	(0)	(0)	(2,238,718)
		雑費		2,577,694	2,114,595 (1,888,681)	463,099 (451,259)	(0)	(0)	(237,754)
		減価償却費		1,385,180,198	1,272,830,030 (1,272,828,778)	112,350,168 (112,350,102)	(0)	(0)	(1,318)
		建物減価償却費		623,663,387	559,960,918 (559,960,918)	63,702,469 (63,702,469)	(0)	(0)	(0)
		構築物減価償却費		4,321,174	4,156,370 (4,156,370)	164,804 (164,804)	(0)	(0)	(0)
		器械備品減価償却費		755,173,201	706,690,306 (706,689,054)	48,482,895 (48,482,829)	(0)	(0)	(1,318)
		車両減価償却費		730,436	730,436 (730,436)	0 (0)	(0)	(0)	(0)
		無形固定資産減価償却費		1,292,000	1,292,000 (1,292,000)	0 (0)	(0)	(0)	(0)
		資産減耗費		17,007,395	15,347,281 (15,344,802)	1,660,114 (1,659,984)	(0)	(0)	(2,609)
		たな卸資産減耗費		12,845,785	11,290,090 (11,290,090)	1,555,695 (1,555,695)	(0)	(0)	(0)
		固定資産除却費		4,161,610	4,057,191 (4,054,712)	104,419 (104,289)	(0)	(0)	(2,609)
		研究研修費		79,669,205	74,149,199 (73,839,113)	5,520,006 (5,503,754)	(0)	(0)	(326,338)
		研究材料費		627,319	627,319 (627,319)	0 (0)	(0)	(0)	(0)
		謝金		1,710,296	1,710,296 (1,710,296)	0 (0)	(0)	(0)	(0)
		図書費		20,398,758	18,335,728 (18,303,670)	2,063,030 (2,061,350)	(0)	(0)	(33,738)
		旅費		7,330,691	6,438,998 (6,304,697)	891,693 (884,654)	(0)	(0)	(141,340)
		研究雑費		49,602,141	47,036,858 (46,893,131)	2,565,283 (2,557,750)	(0)	(0)	(151,260)

数値は税込み(単位:円)

款	項	目	節	金額	広島	安芸津	県立病院課		
							瀬戸田	神石三和	県立病院課
	医業外費用			446,936,374	430,964,339 (270,815,838)	15,972,035 (4,436,606)	(0)	(460,576)	(171,223,354)
		支払利息及び 企業債取扱諸費		216,885,054	216,591,062 (216,153,384)	293,992 (271,053)	(0)	(460,576)	(41)
		企業債利息		216,860,670	216,578,133 (216,140,494)	282,537 (259,600)	(0)	(460,576)	(0)
		長期借入金利息		24,343	12,890 (12,890)	11,453 (11,453)	(0)	(0)	(0)
		一時借入金利息		41	39 (0)	2 (0)	(0)	(0)	(41)
		繰延勘定償却		0	0 (0)	0 (0)	(0)	(0)	(0)
		開発費償却		0	0 (0)	0 (0)	(0)	(0)	(0)
		長期前払 消費税償却		69,382,149	63,810,391 (0)	5,571,758 (0)	(0)	(0)	(69,382,149)
		長期前払 消費税償却		69,382,149	63,810,391 (0)	5,571,758 (0)	(0)	(0)	(69,382,149)
		患者外給食 材料費		0	0 (0)	0 (0)	(0)	(0)	(0)
		給食材料費		0	0 (0)	0 (0)	(0)	(0)	(0)
		負担金		130,485,599	122,751,498 (54,662,454)	7,734,101 (4,165,553)	(0)	(0)	(71,657,592)
		負担金		130,485,599	122,751,498 (54,662,454)	7,734,101 (4,165,553)	(0)	(0)	(71,657,592)
		消費税及び 地方消費税		30,159,800	27,788,800 (0)	2,371,000 (0)	(0)	(0)	(30,159,800)
		負担金		30,159,800	27,788,800 (0)	2,371,000 (0)	(0)	(0)	(30,159,800)
		雑損失		23,772	22,588 (0)	1,184 (0)	(0)	(0)	(23,772)
		その他雑損失		23,772	22,588 (0)	1,184 (0)	(0)	(0)	(23,772)
	特別損失			3,878,800	3,578,950 (3,287,950)	299,850 (0)	0 (0)	0 (0)	0 (590,850)
		固定資産売却損		0	0 (0)	0 (0)	(0)	(0)	(0)
		その他 固定資産売却損		0	0 (0)	0 (0)	(0)	(0)	(0)
		災害による損失		0	0 (0)	0 (0)	(0)	(0)	(0)
		過年度損益修正損		3,228,800	2,928,950 (2,637,950)	299,850 (0)	(0)	(0)	(590,850)
		その他特別損失		650,000	650,000 (650,000)	0 (0)	(0)	(0)	(0)
	当年度純損益			2,670,476,823	2,631,839,332 (3,816,274,839)	38,637,491 (129,270,761)	(0)	(886,424)	-(1,275,955,201)

注:()内は、県立病院課分を病院へ配分する以前の額(上段が配分後の合計額)

4 令和3年度 資本的収支の状況

数値は税込み(単位:円)

款	項	目	節	金額	広島	安芸津	県立病院課				
							瀬戸田	神石三和	県立病院課		
資本的 収入				1,776,942,448	1,592,579,063 (1,590,960,900)	184,363,385 (184,210,548)	0 (0)	0 (1,771,000)	0 (0)		
	企業債			810,000,000	739,000,000 (739,000,000)	71,000,000 (71,000,000)	0 (0)	0 (0)	0 (0)		
	出資金			1,771,000	1,618,163 (0)	152,837 (0)	0 (0)	0 (1,771,000)	0 (0)		
	他会計からの 長期借入金			0	0 (0)	0 (0)	0 (0)	0 (0)	0 (0)		
	固定資産売却代金				0	0 (0)	0 (0)	0 (0)	0 (0)	0 (0)	
		土地売却代金			0	0 (0)	0 (0)	0 (0)	0 (0)	0 (0)	
		器械備品売却代金			0	0 (0)	0 (0)	0 (0)	0 (0)	0 (0)	
		その他固定資産 売却代金			0	0 (0)	0 (0)	0 (0)	0 (0)	0 (0)	
	補助金				52,494,588	32,456,040 (32,456,040)	20,038,548 (20,038,548)	0 (0)	0 (0)	0 (0)	
		一般会計補助金			12,288,400	10,426,900 (10,426,900)	1,861,500 (1,861,500)	0 (0)	0 (0)	0 (0)	
			国庫補助金			40,206,188	22,029,140 (22,029,140)	18,177,048 (18,177,048)	0 (0)	0 (0)	0 (0)
	負担金			903,986,000	810,814,000 (810,814,000)	93,172,000 (93,172,000)	0 (0)	0 (0)	0 (0)		
	寄附金			5,000,000	5,000,000 (0)	0 (0)	0 (0)	0 (0)	0 (0)		
	その他雑収益				3,690,860	3,690,860 (3,690,860)	0 (0)	0 (0)	0 (0)	0 (0)	
		その他雑収益			3,690,860	3,690,860 (3,690,860)	0 (0)	0 (0)	0 (0)	0 (0)	
			雑収入			3,690,860	3,690,860 (3,690,860)	0 (0)	0 (0)	0 (0)	0 (0)

款	項	目	節	金額	広島	安芸津	県立病院課				
							瀬戸田	神石三和	県立病院課		
資本的 支出				3,521,637,120	3,296,077,323 (3,293,528,994)	225,559,797 (225,324,224)	0 (0)	0 (2,655,752)	0 (128,150)		
	建設改良費			927,077,993	825,306,932 (825,185,164)	101,771,061 (101,764,679)	0 (0)	0 (0)	0 (128,150)		
		資産購入費			701,264,644	601,416,383 (601,294,615)	99,848,261 (99,841,879)	0 (0)	0 (0)	0 (128,150)	
			土地購入費			0	0 (0)	0 (0)	0 (0)	0 (0)	
			器械備品購入費			701,264,644	601,416,383 (601,294,615)	99,848,261 (99,841,879)	0 (0)	0 (0)	0 (128,150)
			車両購入費			0	0 (0)	0 (0)	0 (0)	0 (0)	
			その他固定資産 購入費			0	0 (0)	0 (0)	0 (0)	0 (0)	
		建設工事費				225,813,349	223,890,549 (223,890,549)	1,922,800 (1,922,800)	0 (0)	0 (0)	0 (0)
			職員手当			0	0 (0)	0 (0)	0 (0)	0 (0)	
			共済費			0	0 (0)	0 (0)	0 (0)	0 (0)	
			旅費			0	0 (0)	0 (0)	0 (0)	0 (0)	
	需用費				0	0 (0)	0 (0)	0 (0)	0 (0)		
	役員費				0	0 (0)	0 (0)	0 (0)	0 (0)		
	工事請負費				84,948,600	83,025,800 (83,025,800)	1,922,800 (1,922,800)	0 (0)	0 (0)		
	委託料				140,864,749	140,864,749 (140,864,749)	0 (0)	0 (0)	0 (0)		
	使用料及び賃借料				0	0 (0)	0 (0)	0 (0)	0 (0)		
	備品購入費				0	0 (0)	0 (0)	0 (0)	0 (0)		
	負担金、補助及び 交付金				0	0 (0)	0 (0)	0 (0)	0 (0)		
	補償、補填及び 賠償金				0	0 (0)	0 (0)	0 (0)	0 (0)		
	企業債償還金			2,472,839,770	2,406,316,240 (2,403,889,679)	66,523,530 (66,294,339)	0 (0)	0 (2,655,752)	0 (0)		
	他会計からの 長期借入金償還金			121,719,357	64,454,151 (64,454,151)	57,265,206 (57,265,206)	0 (0)	0 (0)	0 (0)		
	投資			0	0 (0)	0 (0)	0 (0)	0 (0)	0 (0)		
	繰延勘定			0	0 (0)	0 (0)	0 (0)	0 (0)	0 (0)		
	当年度資本的収支差				-1,744,694,672	-1,703,498,260 (-1,702,568,094)	-41,196,412 (-41,113,676)	0 (0)	0 (-884,752)	0 (-128,150)	

注：()内は、県立病院課分を病院へ配分する以前の額(上段が配分後の合計額)

5 令和3年度 損益計算書

数値は税抜き (単位:円)

款	項	目	節	金額	広島	安芸津	県立病院課		
							瀬戸田	神石三和	県立病院課
病院事業 収益	医業収益			29,584,877,891	27,474,909,250 (27,435,539,342)	2,109,968,641 (2,107,600,741)	0 (0)	0 (1,347,000)	0 (40,390,808)
				23,291,171,356	22,036,220,807 (22,031,284,518)	1,254,950,549 (1,254,691,838)	0 (0)	0 (0)	0 (5,195,000)
		入院収益		15,629,267,999	14,977,847,022 (14,977,847,022)	651,420,977 (651,420,977)	0 (0)	0 (0)	0 (0)
		外来収益		7,021,760,318	6,544,065,054 (6,544,065,054)	477,695,264 (477,695,264)	0 (0)	0 (0)	0 (0)
		その他医業収益		640,143,039	514,308,731 (509,372,442)	125,834,308 (125,575,597)	0 (0)	0 (0)	0 (5,195,000)
		室料差額収益		156,330,141	147,315,714 (147,315,714)	9,014,427 (9,014,427)	0 (0)	0 (0)	0 (0)
		公衆衛生活動収益		19,146,214	3,579,593 (3,579,593)	15,566,621 (15,566,621)	0 (0)	0 (0)	0 (0)
		医療相談収益		69,285,610	42,628,067 (42,628,067)	26,657,543 (26,657,543)	0 (0)	0 (0)	0 (0)
		受託検査施設利用		0	0 (0)	0 (0)	0 (0)	0 (0)	0 (0)
		その他医業雑収益		395,381,074	320,785,357 (315,849,068)	74,595,717 (74,337,006)	0 (0)	0 (0)	0 (5,195,000)
		医業外収益		6,293,156,535	5,438,138,443 (5,403,704,824)	855,018,092 (852,908,903)	0 (0)	0 (1,347,000)	0 (35,195,808)
	受取利息配当金		14,064	13,364 (3)	700 (0)	0 (0)	0 (0)	0 (14,061)	
	預金利息		14,064	13,364 (3)	700 (0)	0 (0)	0 (0)	0 (14,061)	
	貸付金利息		0	0 (0)	0 (0)	0 (0)	0 (0)	0 (0)	
	有価証券利息		0	0 (0)	0 (0)	0 (0)	0 (0)	0 (0)	
	その他受取利息		0	0 (0)	0 (0)	0 (0)	0 (0)	0 (0)	
	他会計補助金		5,117,452,341	4,545,317,831 (4,535,147,841)	572,134,510 (571,601,500)	0 (0)	0 (0)	0 (10,703,000)	
	一般会計補助金		5,117,452,341	4,545,317,831 (4,535,147,841)	572,134,510 (571,601,500)	0 (0)	0 (0)	0 (10,703,000)	
	補助金		77,435,812	68,372,860 (73,533,860)	9,062,952 (9,062,952)	0 (0)	0 (0)	0 (-5,161,000)	
	国庫補助金		77,435,812	68,372,860 (73,533,860)	9,062,952 (9,062,952)	0 (0)	0 (0)	0 (-5,161,000)	
	負担金交付金		497,557,658	284,014,259 (254,648,000)	213,543,399 (211,970,279)	0 (0)	0 (1,347,000)	0 (29,592,379)	
	負担金		497,557,658	284,014,259 (254,648,000)	213,543,399 (211,970,279)	0 (0)	0 (1,347,000)	0 (29,592,379)	
	長期前受金戻入		519,135,939	464,559,809 (464,559,809)	54,576,130 (54,576,130)	0 (0)	0 (0)	0 (0)	
	長期前受金戻入		519,135,939	464,559,809 (464,559,809)	54,576,130 (54,576,130)	0 (0)	0 (0)	0 (0)	
	患者外給食収益		0	0 (0)	0 (0)	0 (0)	0 (0)	0 (0)	
	患者外給食収益		0	0 (0)	0 (0)	0 (0)	0 (0)	0 (0)	
	その他医業外収益		81,560,721	75,860,320 (75,815,311)	5,700,401 (5,698,042)	0 (0)	0 (0)	0 (47,368)	
	不用品売却収益		0	0 (0)	0 (0)	0 (0)	0 (0)	0 (0)	
	その他 医業外雑収益		81,560,721	75,860,320 (75,815,311)	5,700,401 (5,698,042)	0 (0)	0 (0)	0 (47,368)	
	特別利益				550,000	550,000 (550,000)	0 (0)	0 (0)	0 (0)
		固定資産売却益			0	0 (0)	0 (0)	0 (0)	0 (0)
		土地売却益			0	0 (0)	0 (0)	0 (0)	0 (0)
		その他 固定資産売却益			0	0 (0)	0 (0)	0 (0)	0 (0)
過年度損益修正益				0	0 (0)	0 (0)	0 (0)	0 (0)	
その他特別利益				550,000	550,000 (550,000)	0 (0)	0 (0)	0 (0)	

数値は税抜き (単位:円)

款	項	目	節	金額	広島	安芸津	県立病院課			
							瀬戸田	神石三和	県立病院課	
病院事業 費用	医業費用	給与費		26,916,153,675	24,844,370,564 (22,658,659,002)	2,071,783,111 (1,920,228,113)	0 (0)	0 (460,576)	0 (2,336,805,984)	
				25,447,896,049	23,450,611,105 (22,388,220,940)	1,997,284,944 (1,916,170,193)	0 (0)	0 (0)	0 (1,143,504,916)	
				13,208,719,048	12,033,957,928 (10,984,010,951)	1,174,761,120 (1,094,103,307)	0 (0)	0 (0)	0 (1,130,604,790)	
			医師給	1,114,188,745	1,052,923,945 (1,052,923,945)	61,264,800 (61,264,800)	0 (0)	0 (0)	0 (0)	
			看護師給	2,826,703,368	2,551,846,812 (2,551,846,812)	274,856,556 (274,856,556)	0 (0)	0 (0)	0 (0)	
			医療技術員給	695,523,944	605,449,134 (605,449,134)	90,074,810 (90,074,810)	0 (0)	0 (0)	0 (0)	
			事務員給	310,818,418	268,786,576 (214,111,605)	42,031,842 (39,166,326)	0 (0)	0 (0)	0 (57,540,487)	
			医師手当	1,947,183,609	1,849,765,440 (1,849,766,829)	97,418,169 (97,418,242)	0 (0)	0 (0)	0 (-1,462)	
			看護師手当	1,845,609,410	1,668,110,068 (1,668,114,637)	177,499,342 (177,499,581)	0 (0)	0 (0)	0 (-4,808)	
			医療技術員手当	449,302,067	387,275,668 (387,279,781)	62,026,399 (62,026,615)	0 (0)	0 (0)	0 (-4,329)	
			事務員手当	280,116,881	243,972,861 (209,062,686)	36,144,020 (34,314,377)	0 (0)	0 (0)	0 (36,739,818)	
			児童手当	56,275,000	51,056,027 (49,740,000)	5,218,973 (5,150,000)	0 (0)	0 (0)	0 (1,385,000)	
			賃金	0	0 (0)	0 (0)	0 (0)	0 (0)	0 (0)	
			報酬	765,793,364	691,684,156 (691,361,183)	74,109,208 (74,092,281)	0 (0)	0 (0)	0 (339,900)	
			法定福利費	1,901,562,007	1,722,377,684 (1,704,354,339)	179,184,323 (178,239,719)	0 (0)	0 (0)	0 (18,967,949)	
			退職給付費	494,959,210	470,310,241 (0)	24,648,969 (0)	0 (0)	0 (0)	0 (494,959,210)	
			賞与引当金繰入額	520,683,025	470,399,316 (0)	50,283,709 (0)	0 (0)	0 (0)	0 (520,683,025)	
			材料費		7,492,831,221	7,212,609,584 (7,212,609,584)	280,221,637 (280,221,637)	0 (0)	0 (0)	0 (0)
				薬品費	4,313,728,455	4,146,803,262 (4,146,803,262)	166,925,193 (166,925,193)	0 (0)	0 (0)	0 (0)
				診療材料費	3,154,765,336	3,043,550,075 (3,043,550,075)	111,215,261 (111,215,261)	0 (0)	0 (0)	0 (0)
				給食材料費	7,345,766	6,836,715 (6,836,715)	509,051 (509,051)	0 (0)	0 (0)	0 (0)
				医療消耗備品費	16,991,664	15,419,532 (15,419,532)	1,572,132 (1,572,132)	0 (0)	0 (0)	0 (0)

数値は税抜き(単位:円)

款	項	目	節	金額	広島	安芸津	県立病院課		
							瀬戸田	神石三和	県立病院課
		経費		3,269,710,609	2,846,298,444 (2,834,140,886)	423,412,165 (422,970,197)	0 (0)	0 (0)	0 (12,599,526)
		厚生福利費		0	0 (0)	0 (0)	0 (0)	0 (0)	0 (0)
		報償費		146,622,018	65,861,224 (65,052,581)	80,760,794 (80,718,413)	0 (0)	0 (0)	0 (851,024)
		旅費交通費		29,093,542	21,431,159 (21,109,174)	7,662,383 (7,645,508)	0 (0)	0 (0)	0 (338,860)
		職員被服費		11,017,495	9,444,199 (9,444,199)	1,573,296 (1,573,296)	0 (0)	0 (0)	0 (0)
		消耗品費		41,968,365	39,362,807 (39,063,347)	2,605,558 (2,589,863)	0 (0)	0 (0)	0 (315,155)
		消耗備品費		4,308,053	2,696,150 (2,696,150)	1,611,903 (1,611,903)	0 (0)	0 (0)	0 (0)
		光熱水費		392,848,867	354,556,858 (354,556,858)	38,292,009 (38,292,009)	0 (0)	0 (0)	0 (0)
		燃料費		17,824,967	255,788 (241,934)	17,569,179 (17,568,453)	0 (0)	0 (0)	0 (14,580)
		食糧費		7,150	7,150 (7,150)	0 (0)	0 (0)	0 (0)	0 (0)
		印刷製本費		2,845,493	2,807,932 (2,772,686)	37,561 (35,714)	0 (0)	0 (0)	0 (37,093)
		修繕費		235,922,678	219,083,209 (219,083,209)	16,839,469 (16,839,469)	0 (0)	0 (0)	0 (0)
		保険料		28,973,028	27,087,813 (25,946,507)	1,885,215 (1,825,399)	0 (0)	0 (0)	0 (1,201,122)
		賃借料		194,553,903	179,897,234 (177,516,257)	14,656,669 (14,531,882)	0 (0)	0 (0)	0 (2,505,764)
		通信運搬費		39,972,130	36,961,475 (36,079,726)	3,010,655 (2,964,443)	0 (0)	0 (0)	0 (927,961)
		委託料		2,116,356,511	1,880,239,752 (1,876,730,189)	236,116,759 (235,932,823)	0 (0)	0 (0)	0 (3,693,499)
		諸会費		2,717,070	2,284,639 (2,047,460)	432,431 (420,000)	0 (0)	0 (0)	0 (249,610)
		交際費		20,000	19,502 (10,000)	498 (0)	0 (0)	0 (0)	0 (10,000)
		貸倒引当金繰入額		2,238,718	2,312,718 (0)	-74,000 (0)	0 (0)	0 (0)	0 (2,238,718)
		雑費		2,420,621	1,988,835 (1,783,459)	431,786 (421,022)	0 (0)	0 (0)	0 (216,140)
		減価償却費		1,385,180,198	1,272,830,030 (1,272,828,778)	112,350,168 (112,350,102)	0 (0)	0 (0)	0 (1,318)
		建物減価償却費		623,663,387	559,960,918 (559,960,918)	63,702,469 (63,702,469)	0 (0)	0 (0)	0 (0)
		構築物減価償却費		4,321,174	4,156,370 (4,156,370)	164,804 (164,804)	0 (0)	0 (0)	0 (0)
		器械備品減価償却費		755,173,201	706,690,306 (706,689,054)	48,482,895 (48,482,829)	0 (0)	0 (0)	0 (1,318)
		車両減価償却費		730,436	730,436 (730,436)	0 (0)	0 (0)	0 (0)	0 (0)
		無形固定資産減価償却費		1,292,000	1,292,000 (1,292,000)	0 (0)	0 (0)	0 (0)	0 (0)
		資産減耗費		16,865,970	15,347,281 (15,344,802)	1,518,689 (1,518,559)	0 (0)	0 (0)	0 (2,609)
		たな卸資産減耗費		12,704,360	11,290,090 (11,290,090)	1,414,270 (1,414,270)	0 (0)	0 (0)	0 (0)
		固定資産除却費		4,161,610	4,057,191 (4,054,712)	104,419 (104,289)	0 (0)	0 (0)	0 (2,609)
		研究研修費		74,589,003	69,567,838 (69,285,939)	5,021,165 (5,006,391)	0 (0)	0 (0)	0 (296,673)
		研究材料費		570,290	570,290 (570,290)	0 (0)	0 (0)	0 (0)	0 (0)
		謝金		1,562,506	1,562,506 (1,562,506)	0 (0)	0 (0)	0 (0)	0 (0)
		図書費		19,977,532	18,100,027 (18,070,883)	1,877,505 (1,875,978)	0 (0)	0 (0)	0 (30,671)
		旅費		6,664,585	5,853,916 (5,731,824)	810,669 (804,270)	0 (0)	0 (0)	0 (128,491)
		研究雑費		45,814,090	43,481,099 (43,350,436)	2,332,991 (2,326,143)	0 (0)	0 (0)	0 (137,511)

数値は税抜き（単位：円）

款	項	目	節	金額	広島	安芸津	県立病院課		
							瀬戸田	神石三和	県立病院課
	医業外費用			1,464,424,185	1,390,225,868 (267,195,471)	74,198,317 (4,057,920)	0 (0)	0 (460,576)	0 (1,192,710,218)
		支払利息及び 企業債取扱諸費		216,885,054	216,591,062 (216,153,384)	293,992 (271,053)	0 (0)	0 (460,576)	0 (41)
			企業債利息	216,860,670	216,578,133 (216,140,494)	282,537 (259,600)	0 (0)	0 (460,576)	0 (0)
			長期借入金利息	24,343	12,890 (12,890)	11,453 (11,453)	0 (0)	0 (0)	0 (0)
			一時借入金利息	41	39 (0)	2 (0)	0 (0)	0 (0)	0 (41)
			繰延勘定償却	0	0 (0)	0 (0)	0 (0)	0 (0)	0 (0)
			開発費償却	0	0 (0)	0 (0)	0 (0)	0 (0)	0 (0)
			長期前払 消費税償却	69,382,149	63,810,391 (0)	5,571,758 (0)	0 (0)	0 (0)	0 (69,382,149)
			長期前払 消費税償却	69,382,149	63,810,391 (0)	5,571,758 (0)	0 (0)	0 (0)	0 (69,382,149)
			患者外給食 材料費	0	0 (0)	0 (0)	0 (0)	0 (0)	0 (0)
			給食材料費	0	0 (0)	0 (0)	0 (0)	0 (0)	0 (0)
			負担金	126,461,441	119,107,276 (51,042,087)	7,354,165 (3,786,867)	0 (0)	0 (0)	0 (71,632,487)
			負担金	126,461,441	119,107,276 (51,042,087)	7,354,165 (3,786,867)	0 (0)	0 (0)	0 (71,632,487)
			雑損失	1,051,695,541	990,717,139 (0)	60,978,402 (0)	0 (0)	0 (0)	0 (1,051,695,541)
			その他雑損失	1,051,695,541	990,717,139 (0)	60,978,402 (0)	0 (0)	0 (0)	0 (1,051,695,541)
		特別損失		3,833,441	3,533,591 (3,242,591)	299,850 (0)	0 (0)	0 (0)	0 (590,850)
			固定資産売却損	0	0 (0)	0 (0)	0 (0)	0 (0)	0 (0)
			その他 固定資産売却損	0	0 (0)	0 (0)	0 (0)	0 (0)	0 (0)
			災害による損失	0 (0)	0 (0)	0 (0)	0 (0)	0 (0)	0 (0)
			過年度損益修正損	3,228,800	2,928,950 (2,637,950)	299,850 (0)	0 (0)	0 (0)	0 (590,850)
	その他特別損失		604,641	604,641 (604,641)	0 (0)	0 (0)	0 (0)	0 (0)	
	当年度純損益		2,668,724,216	2,630,538,686 (4,776,880,340)	38,185,530 (187,372,628)	0 (0)	0 (886,424)	0 (-2,296,415,176)	

注：()内は、県立病院課分を病院へ配分する以前の額（上段が配分後の合計額）

6 令和3年度 キャッシュ・フロー計算書

(単位：円)

業務活動によるキャッシュ・フロー	3,226,885,607
投資活動によるキャッシュ・フロー	-194,310,884
財務活動によるキャッシュ・フロー	-1,782,788,127
資金の増加額（又は減少額）	1,249,786,596
資金期首残高	81,147,594
資金期末残高	1,330,934,190

7 令和3年度 貸借対照表(令和4年3月31日現在・税抜き)

(単位:円)

科 目	総 合 の 部			各 病 院 の 部				
				広 島	安 芸 津	県 立 病 院 課		
						瀬 戸 田	神 石 三 和	県 立 病 院 課
資 産								
1 固定資産								
(1) 有形固定資産								
ア 土地		1,980,969,353		1,712,123,753 (1,712,123,753)	268,845,600 (268,845,600)	(0)	(0)	(0)
イ 建物	37,704,846,838			34,150,626,595 (34,150,626,595)	3,554,220,243 (3,554,220,243)	(0)	(0)	(0)
建物減価 償却累計額	-27,190,413,522	10,514,433,316		-24,469,458,809 (-24,469,458,809)	-2,720,954,713 (-2,720,954,713)	(0)	(0)	(0)
ウ 構築物	564,671,223			472,422,834 (472,422,834)	92,248,389 (92,248,389)	(0)	(0)	(0)
構築物減価 償却累計額	-502,112,534	62,558,689		-417,361,724 (-417,361,724)	-84,750,810 (-84,750,810)	(0)	(0)	(0)
エ 器械備品	12,392,610,801			11,141,293,049 (11,125,470,963)	1,251,317,752 (1,249,823,338)	(0)	(0)	(17,316,500)
器械備品減価 償却累計額	-9,472,036,257	2,920,574,544		-8,471,139,925 (-8,456,208,863)	-1,000,896,332 (-999,486,076)	(0)	(0)	(-16,341,318)
オ 車両	15,880,866			15,720,366 (15,720,366)	160,500 (160,500)	(0)	(0)	(0)
車両減価償却 累計額	-14,211,037	1,669,829		-14,211,037 (-14,211,037)	0 (0)	(0)	(0)	(0)
カ 建設仮勘定		27,604,311		4,723,311 (1,661,000)	22,881,000 (0)	(0)	(0)	(25,943,311)
有形固定資産合計			15,507,810,042	14,124,738,413 (14,120,785,078)	1,383,071,629 (1,360,106,471)	(0)	(0)	(26,918,493)
(2) 無形固定資産								
ア 電話加入権		3,318,500		1,988,751 (1,978,700)	1,329,749 (1,328,800)	(0)	(0)	(11,000)
イ その他無形固定資産		6,733,600		6,733,600 (6,733,600)	0 (0)	(0)	(0)	(0)
無形固定資産合計			10,052,100	8,722,351 (8,712,300)	1,329,749 (1,328,800)	(0)	(0)	(11,000)
(3) 投資その他の資産								
ア 長期前払消費税	425,722,848			391,033,134 (0)	34,689,714 (0)	(0)	(0)	(425,722,848)
投資その他の資産合計		425,722,848		391,033,134 (0)	34,689,714 (0)	(0)	(0)	(425,722,848)
投資合計			425,722,848	391,033,134 (0)	34,689,714 (0)	(0)	(0)	(425,722,848)
固定資産合計			15,943,584,990	14,524,493,898 (14,129,497,378)	1,419,091,092 (1,361,435,271)	(0)	(0)	(452,652,341)

(単位:円)

科 目	総 合 の 部		各 病 院 の 部						
			広 島	安 芸 津	県 立 病 院 課				
					瀬 戸 田	神 石 三 和	県 立 病 院 課		
2 流動資産									
(1) 現金預金									
ア 現金	8,136,660		7,653,781 (7,653,781)	482,879 (481,879)		(0)	(0)		(1,000)
イ 預金			1,256,922,213 (0)	65,875,317 (0)		(0)	(0)		(1,322,797,530)
別段預金	1,322,797,530								
定期預金	0		0 (0)	0 (0)		(0)	(0)		(0)
預金合計	1,322,797,530		1,256,922,213 (0)	65,875,317 (0)		(0)	(0)		(1,322,797,530)
現金預金合計		1,330,934,190	1,264,575,994 (7,653,781)	66,358,196 (481,879)		(0)	(0)		(1,322,798,530)
(2) 未収金									
ア 医業未収金	4,451,291,921		4,288,811,622 (4,287,522,615)	162,480,299 (162,346,568)		(0)	(80,000)		(1,342,738)
イ 医業外未収金	903,861,967		724,633,544 (10,529,310)	179,228,423 (6,575,399)		(0)	(0)		(886,757,258)
ウ その他未収金	18,509,373		1,858,168 (1,823,866)	16,651,205 (67,359)		(0)	(0)		(16,618,148)
未収金合計		5,373,663,261	5,015,303,334 (4,299,875,791)	358,359,927 (168,989,326)		(0)	(80,000)		(904,718,144)
貸倒引当金合計		-31,237,000	-29,571,000 (0)	-1,666,000 (0)		(0)	(0)		-(31,237,000)
(3) 貯蔵品									
ア 薬品	255,087,770		240,382,167 (240,382,167)	14,705,603 (14,705,603)		(0)	(0)		(0)
イ 診療材料	55,736,420		31,820,513 (31,820,513)	23,915,907 (23,915,907)		(0)	(0)		(0)
ウ 消耗品	1,525,235		1,159,731 (1,159,731)	365,504 (365,504)		(0)	(0)		(0)
エ 燃料	2,241,920		1,590,720 (1,590,720)	651,200 (651,200)		(0)	(0)		(0)
オ その他貯蔵品	198,497		139,575 (136,166)	58,922 (58,743)		(0)	(0)		(3,588)
貯蔵品合計		314,789,842	275,092,706 (275,089,297)	39,697,136 (39,696,957)		(0)	(0)		(3,588)
(4) 前払費用									
ア 前払保険料	10,000		10,000 (10,000)	0 (0)		(0)	(0)		(0)
イ 前払賃借料	0		0 (0)	0 (0)		(0)	(0)		(0)
ウ その他前払費用	687,920		0 (0)	687,920 (687,920)		(0)	(0)		(0)
前払費用合計		697,920	10,000 (10,000)	687,920 (687,920)		(0)	(0)		(0)
(5) 前払金									
ア その他前払金	0		0 (0)	0 (0)		(0)	(0)		(0)
前払金合計			0 (0)	0 (0)		(0)	(0)		(0)
(6) その他流動資産									
ア 保管有価証券	75,000,000		68,527,500 (0)	6,472,500 (0)		(0)	(0)		(75,000,000)
イ その他雑流動資産	0		0 (0)	0 (0)		(0)	(0)		(0)
その他流動資産合計		75,000,000	68,527,500 (0)	6,472,500 (0)		(0)	(0)		(75,000,000)
流動資産合計			7,063,848,213 (4,582,628,869)	469,909,679 (209,856,082)		(0)	(80,000)		(2,271,283,262)
資 産 合 計			23,007,433,203 (18,712,126,247)	1,889,000,771 (1,571,291,353)		(0)	(80,000)		(2,723,935,603)

(単位:円)

科 目	総 合 の 部		各 病 院 の 部							
			広 島	安 芸 津	県 立 病 院 課					
					瀬 戸 田	神 石 三 和	県 立 病 院 課			
負 債										
3 固定負債										
(1) 企業債										
ア 建設改良費等の財源に 充てるための企業債	6,735,993,413		6,511,189,199 (6,491,120,502)	224,804,214 (222,908,702)		(0)	(21,964,209)		(0)	
企業債合計		6,735,993,413	6,511,189,199 (6,491,120,502)	224,804,214 (222,908,702)		(0)	(21,964,209)		(0)	
(2) 他会計借入金										
ア 建設改良費等の財源に 充てるための長期借入金	0		0 (0)	0 (0)		(0)	(0)		(0)	
他会計借入金合計		0	0 (0)	0 (0)		(0)	(0)		(0)	
(3) 引当金										
ア 退職給与引当金	5,982,345,491		5,572,646,429 (0)	409,699,062 (0)		(0)	(0)		(5,982,345,491)	
イ 修繕引当金	218,003,530		210,063,891 (0)	7,939,639 (0)		(0)	(0)		(218,003,530)	
引当金合計		6,200,349,021	5,782,710,320 (0)	417,638,701 (0)		(0)	(0)		(6,200,349,021)	
固定負債合計			12,936,342,434	642,442,915 (222,908,702)		(0)	(21,964,209)		(6,200,349,021)	
4 流動負債										
(1) 一時借入金	0		0 (0)	0 (0)		(0)	(0)		(0)	
一時借入金合計		0	0 (0)	0 (0)		(0)	(0)		(0)	
(2) 企業債										
ア 建設改良費等の財源に 充てるための企業債	2,243,010,617		2,180,401,868 (2,177,933,018)	62,608,749 (62,375,563)		(0)	(2,702,036)		(0)	
企業債合計		2,243,010,617	2,180,401,868 (2,177,933,018)	62,608,749 (62,375,563)		(0)	(2,702,036)		(0)	
(3) 他会計借入金										
ア 建設改良費等の財源に 充てるための長期借入金	0		0 (0)	0 (0)		(0)	(0)		(0)	
他会計借入金合計		0	0 (0)	0 (0)		(0)	(0)		(0)	
(4) 未払金										
ア 医業未払金	2,148,038,930		2,032,422,940 (1,897,867,283)	115,615,990 (105,481,104)		(0)	(0)		(144,690,543)	
イ 医業外未払金										
未払消費税及び 地方消費税	7,231,400		6,662,907 (0)	568,493 (0)		(0)	(0)		(7,231,400)	
その他医業外未払金	128,297,897		120,563,086 (0)	7,734,811 (710)		(0)	(0)		(128,297,187)	
医業外未払金合計	135,529,297		127,225,993 (0)	8,303,304 (710)		(0)	(0)		(135,528,587)	
ウ その他未払金	683,121,343		615,949,699 (200,925,820)	67,171,644 (52,982,930)		(0)	(0)		(429,212,593)	
未払金合計		2,966,689,570	2,775,598,632 (2,098,793,103)	191,090,938 (158,464,744)		(0)	(0)		(709,431,723)	
(5) 前受金										
ア 医業外前受金	21,210		0 (0)	21,210 (21,210)		(0)	(0)		(0)	
イ その他前受金	0		0 (0)	0 (0)		(0)	(0)		(0)	
前受金合計		21,210	0 (0)	21,210 (21,210)		(0)	(0)		(0)	
(6) 引当金										
ア 賞与引当金	520,683,025		470,268,483 (0)	50,414,542 (0)		(0)	(0)		(520,683,025)	
引当金合計		520,683,025	470,268,483 (0)	50,414,542 (0)		(0)	(0)		(520,683,025)	
(7) その他流動負債										
ア 預り金	101,320,176		90,807,487 (6,563,640)	10,512,689 (2,224,888)		(0)	(0)		(92,531,648)	
イ 医療費預り金	63,760		63,760 (63,760)	0 (0)		(0)	(0)		(0)	
ウ 預り有価証券	75,000,000		68,527,500 (0)	6,472,500 (0)		(0)	(0)		(75,000,000)	
その他流動負債合計		176,383,936	159,398,747 (6,627,400)	16,985,189 (2,224,888)		(0)	(0)		(167,531,648)	
流動負債合計			5,906,788,358	321,120,628 (223,086,405)		(0)	(2,702,036)		(1,397,646,396)	
5 繰延収益										
(1) 長期前受金	6,834,360,962		5,968,242,606 (5,964,408,400)	866,118,356 (849,998,562)		(0)	(0)		(19,954,000)	
(2) 長期前受金収益化 累計額	-4,142,293,984		-3,703,028,605 (-3,699,523,750)	-439,265,379 (-438,632,035)		(0)	(0)		(-4,138,199)	
繰延収益合計		2,692,066,978	2,265,214,001 (2,264,884,650)	426,852,977 (411,366,527)		(0)	(0)		(15,815,801)	
負債合計		21,535,197,770	20,144,781,250 (13,039,358,673)	1,390,416,520 (857,361,634)		(0)	(24,666,245)		(7,613,811,218)	

(単位:円)

科 目	総 合 の 部		各 病 院 の 部					
			広 島	安 芸 津	県 立 病 院 課			
					瀬 戸 田	神 石 三 和	県 立 病 院 課	
資 本								
6 資本金								
(1) 資本金								
ア 固有資本金	170,769,582		145,323,727 (131,341,269)	25,445,855 (23,910,076)		(10,304,654)	(3,480,558)	(1,733,025)
イ 繰入資本金	28,465,989,187		24,935,583,108 (22,239,096,817)	3,530,406,079 (3,263,710,895)		(887,838,683)	(1,969,392,905)	(105,949,887)
ウ 組入資本金	389,861,364		389,839,231 (1,727,393)	22,133 (0)		(163,652)	(92,811)	(387,877,508)
資本金合計		29,026,620,133	25,470,746,066 (22,372,165,479)	3,555,874,067 (3,287,620,971)		(898,306,989)	(1,972,966,274)	(495,560,420)
7 剰余金								
(1) 資本剰余金								
ア 受贈財産評価額	135,438,928		111,261,148 (111,261,148)	24,177,780 (24,177,780)		(0)	(0)	(0)
イ 寄附金	43,861,107		43,861,107 (43,861,107)	0 (0)		(0)	(0)	(0)
ウ 補助金								
他会計補助金	18,440,758		18,294,941 (17,840,097)	145,817 (102,857)		(0)	(0)	(497,804)
国庫補助金	101,227,629		71,255,766 (71,255,766)	29,971,863 (29,971,863)		(0)	(0)	(0)
補助金合計	119,668,387		89,550,707 (89,095,863)	30,117,680 (30,074,720)		(0)	(0)	(497,804)
エ その他資本剰余金	566,821,299		552,548,299 (552,548,299)	14,273,000 (14,273,000)		(0)	(0)	(0)
資本剰余金合計		865,789,721	797,221,261 (796,766,417)	68,568,460 (68,525,500)		(0)	(0)	(497,804)
(2) 利益剰余金								
ア 当年度未処理欠損金								
繰越欠損金年度末残高	-31,088,898,637		-22,803,451,234 (0)	-8,285,447,403 (0)		(0)	(0)	(-31,088,898,637)
当年度純利益(損失)	2,668,724,216		2,630,538,686 (4,776,880,340)	38,185,530 (187,372,628)		(0)	(886,424)	(-2,296,415,176)
当年度未処理欠損金合計	-28,420,174,421		-20,172,912,548 (4,776,880,340)	-8,247,261,873 (187,372,628)		(0)	(886,424)	(-33,385,313,813)
利益剰余金合計		-28,420,174,421	-20,172,912,548 (4,776,880,340)	-8,247,261,873 (187,372,628)		(0)	(886,424)	(-33,385,313,813)
剰余金合計			-19,375,691,287 (5,573,646,757)	-8,178,693,413 (255,898,128)		(0)	(886,424)	(-33,384,816,009)
資 本 合 計			6,095,054,779 (27,945,812,236)	-4,622,819,346 (3,543,519,099)		(898,306,989)	(1,973,852,698)	(-32,889,255,589)
負債資本合計			26,239,836,029 (40,985,170,909)	-3,232,402,826 (4,400,880,733)		(898,306,989)	(1,998,518,943)	(-25,275,444,371)
事業所勘定			8,319,531,456	-5,372,128,231		11,330,664	354,060,671	(3,312,794,560)
本庁勘定			-3,198,127,859	250,724,634		-11,330,664	-354,060,671	(-3,312,794,560)
事業所間の貸借			5,121,403,597	-5,121,403,597				

注1: 事業所勘定, 本庁勘定, 事業所間の貸借の内, 負の数値は借方を示し, 正の数値は貸方を示す。

2: 上段は, 県立病院課経理配分後の最終決算額である。

3: ()内は, 県立病院課経理配分前の額である。

8 企業債等の状況
(1) 企業債残高明細書

種 類	病 院	発 行 日 月 年	発行総額 (百万円)	償 還 額 (円)		未償還残高 (円)	令和3年度 支払利息(円)	年利率 (%)	償還終期	備 考
				当年度	累計					
平成 4 年度政府債	広島	H 5. 5.28	3,700	227,509,574	3,462,369,891	237,630,109	17,990,770	4.40	R5.3.1	中央棟整備
平成 5 年度政府債	広島	H 6. 5.27	3,400	198,635,948	2,976,453,391	423,546,609	24,641,224	4.30	R6.3.25	中央棟整備
平成 6 年度政府債	広島	H 7. 5.26	5,990	325,268,584	4,936,349,086	1,053,650,914	49,987,536	3.85	R7.3.25	中央棟整備
平成 6 年度政府債	広島	H 7. 5.26	278	15,095,937	229,099,347	48,900,660	2,319,957	3.85	R7.3.25	看護師宿舍
平成 7 年度政府債	広島	H 8. 5.27	8,823	448,799,245	6,868,546,471	1,954,453,529	77,927,953	3.40	R8.3.25	中央棟整備
平成 7 年度政府債	広島	H 8. 5.27	118	6,002,302	91,860,873	26,139,127	1,042,220	3.40	R8.3.25	看護婦宿舍
平成 8 年度政府債	広島	H 9. 5.26	1,400	82,354,418	1,400,000,000	0	1,609,368	2.60	R4.3.25	医療従事者用宿舍
平成 11 年度政府債	広島	H12. 7.19	143	6,112,463	89,706,934	53,293,066	1,099,809	1.90	R12.3.25	母子センター整備
平成 12 年度政府債	神石三和	H12. 7.19	28	1,196,846	17,564,994	10,435,006	215,346	1.90	R12.3.25	療養型病床群転換
平成 12 年度政府債	神石三和	H13. 3.26	35	1,458,906	20,768,761	14,231,239	245,230	1.60	R13.3.1	療養型病床附帯工事
平成 14 年度機構債	広島	H15. 3.25	181	8,052,098	103,441,398	77,558,602	1,128,660	1.35	R13.3.20	緩和ケア支援センター増築
平成 14 年度政府債	広島	H15. 3.25	750	33,293,433	431,735,580	318,264,420	4,119,113	1.20	R13.3.1	緩和ケア支援センター増築
平成 15 年度機構債	広島	H16. 3.23	190	8,352,704	97,180,953	92,819,047	1,882,776	1.90	R14.3.20	緩和ケア支援センター増築
平成 15 年度政府債	広島	H16. 6.30	512	22,514,021	258,992,093	253,007,907	5,668,379	2.10	R14.3.25	緩和ケア支援センター増築
平成 16 年度政府債	広島	H17. 3.25	377	16,234,982	174,125,457	202,874,543	4,516,512	2.10	R15.3.1	緩和ケア支援センター増築
平成 18 年度政府債	広島	H19. 7.26	157	6,454,697	58,360,547	98,839,453	2,384,863	2.30	R17.3.25	母子医療強化事業
平成 18 年度機構債	広島	H19. 3.23	99	4,074,678	37,078,195	61,721,805	1,392,840	2.15	R17.3.20	母子医療強化事業
平成 19 年度政府債	広島	H21.3.25	165	6,595,245	49,429,276	115,470,724	2,288,075	1.90	R19.3.1	母子医療強化事業
平成 19 年度政府債	広島	H20.10.28	30	1,087,235	8,556,230	21,643,770	471,673	2.10	R20.9.25	医療従事者用宿舍等整備
平成 19 年度機構債	広島	H21.3.25	184	7,363,157	55,184,535	128,915,465	2,554,485	1.90	R19.3.20	母子医療強化事業
平成 20 年度政府債	広島	H21.3.25	184	6,623,316	49,639,664	134,060,336	2,641,678	1.90	R21.3.1	医療従事者用宿舍等整備
平成 20 年度機構債	広島	H21.3.25	150	6,011,312	45,052,882	105,247,118	2,085,492	1.90	R19.3.20	医療従事者用宿舍等整備
平成 21 年度政府債	広島	H22.3.25	115	4,026,366	26,495,521	88,904,479	1,930,520	2.10	R22.3.1	医療従事者用宿舍等整備
平成 21 年度機構債	広島	H22.3.25	174	6,056,995	39,858,078	133,741,922	2,904,145	2.10	R22.3.20	医療従事者用宿舍等整備
平成 23 年度機構債	広島	H24.3.29	165	21,068,901	164,500,000	0	110,677	0.70	R4.3.20	救命救急センター整備等
平成 23 年度機構債	安芸津	H24.3.29	51	6,467,961	50,500,000	0	33,977	0.70	R4.3.20	中央監視設備更新等
平成 24 年度機構債	広島	H25.3.28	258	32,572,427	225,297,153	32,702,847	228,561	0.40	R5.3.20	救急外来拡張整備等
平成 24 年度機構債	安芸津	H25.3.28	6	757,498	5,239,469	760,531	5,316	0.40	R5.3.20	空調設備工事等
平成 25 年度機構債	広島	H26.3.27	25	3,143,656	18,674,877	6,325,123	34,734	0.40	R6.3.20	ハイゲアユニオン整備工事
平成 25 年度機構債	広島	H26.3.27	24	3,017,909	17,927,882	6,072,118	33,345	0.40	R6.3.20	手術室増設工事等
平成 25 年度機構債	安芸津	H26.3.27	27	3,395,148	20,168,867	6,831,133	37,514	0.40	R6.3.20	防災設備更新工事等
平成 26 年度機構債	安芸津	H27.3.26	21	2,627,597	13,085,618	7,914,382	19,771	0.20	R7.3.20	吸引冷温水器ポンプ等更新工事等
平成 27 年度政府債	広島	H28.3.25	455	56,846,428	227,045,115	227,954,885	270,592	0.10	R8.3.1	非常用自家発電機整備工事等
平成 27 年度機構債	広島	H28.3.30	268	33,483,171	133,732,067	134,267,933	159,381	0.10	R8.3.20	火災報知システム更新工事等
平成 27 年度機構債	安芸津	H28.3.30	12	1,436,777	5,738,502	5,761,498	6,841	0.10	R8.3.20	吸音冷水機パネル整備工事等
平成 28 年度機構債	広島	H29.3.30	227	28,370,743	85,103,719	141,896,281	16,317	0.01	R9.3.20	中央監視装置更新工事等
平成 28 年度機構債	安芸津	H29.3.30	11	1,374,794	4,123,969	6,876,031	790	0.01	R9.3.20	吸引式冷温水機取替工事等
平成 28 年度機構債	広島	H29.3.31	1,198	299,500,000	1,198,000,000	0	269,795	0.12	R4.3.31	医療機器
平成 28 年度機構債	安芸津	H29.3.31	37	9,250,000	37,000,000	0	8,333	0.12	R4.3.31	医療機器
平成 29 年度機構債	広島	H30.3.29	116	14,496,375	28,991,301	87,008,699	9,789	0.01	R10.3.20	中央監視室全体更新工事等
平成 29 年度機構債	安芸津	H30.3.29	6	724,818	1,449,564	4,350,436	490	0.01	R10.3.20	空気調和器更新工事等
平成 29 年度機構債	広島	H30.3.30	80	9,942,560	19,862,291	60,137,709	155,470	0.23	R10.3.31	オペ系サーバー水冷蒸気器更新工事等
平成 29 年度機構債	広島	H30.3.30	847	211,750,000	635,250,000	211,750,000	370,707	0.10	R5.3.30	医療機器
平成 29 年度機構債	安芸津	H30.3.30	42	10,500,000	31,500,000	10,500,000	18,381	0.10	R5.3.30	医療機器
平成 30 年度政府債	安芸津	H31.3.25	24	2,973,959	20,826,041	20,826,041	2,305	0.01	R11.3.1	非常用発電機装置の復旧工事等
平成 30 年度機構債	広島	H31.3.28	129	16,156,844	16,156,844	113,143,156	12,526	0.01	R11.3.20	電話交換機更新工事等
平成 30 年度機構債	安芸津	H31.3.28	32	4,036,087	4,036,087	28,263,913	3,129	0.01	R11.3.20	エレベーター制御装置更新工事
平成 30 年度機構債	広島	H31.3.28	217	54,122,293	108,239,174	108,260,826	14,885	0.01	R6.3.20	医療機器
平成 30 年度機構債	広島	H31.3.29	247	61,650,000	123,300,000	123,300,000	203,496	0.12	R6.3.29	医療機器
平成 30 年度機構債	安芸津	H31.3.29	51	12,750,000	25,500,000	25,500,000	42,084	0.12	R6.3.29	医療機器

令和元年度	機構造償	広島	R2.3.30	119	0	0	0	119,200,000	3,576	0.003	R12.3.20	非常用直流電源装置更新工事等
令和元年度	機構造償	安芸津	R2.3.30	19	0	0	0	19,000,000	570	0.003	R12.3.20	構内交換機設備更新工事等
令和元年度	機構造償	広島	R2.3.30	45	11,249,662	11,249,662	0	33,750,338	844	0.002	R7.3.20	医療機器
令和元年度	機構造償	安芸津	R2.3.30	40	9,999,700	9,999,700	0	30,000,300	750	0.002	R7.3.20	医療機器
令和元年度	縁故償	広島	R2.3.31	400	100,000,000	100,000,000	0	300,000,000	562,601	0.15	R7.3.31	医療機器
令和2年度	政府償	広島	R3.3.25	19	0	0	0	18,700,000	7,018	0.04	R13.3.1	照明器具LED化工事等
令和2年度	機構造償	広島	R3.3.30	52	0	0	0	52,000,000	20,315	0.04	R13.3.20	エレベーター制御装置更新工事等
令和2年度	機構造償	安芸津	R3.3.30	10	0	0	0	10,100,000	3,945	0.04	R13.3.20	エレベーター制御装置更新工事等
令和2年度	縁故償	広島	R3.3.31	76	0	0	0	76,400,000	172,370	0.23	R13.3.31	感染症診察室建築工事等
令和2年度	縁故償	広島	R3.3.31	447	0	0	0	446,500,000	895,447	0.20	R8.3.31	医療機器
令和2年度	縁故償	安芸津	R3.3.31	38	0	0	0	37,600,000	75,404	0.20	R8.3.31	医療機器
令和3年度	機構造償	広島	R4.3.30	216	0	0	0	216,000,000	0	0.20	R14.3.20	給電システム並列化工事等
令和3年度	機構造償	安芸津	R4.3.30	2	0	0	0	1,700,000	0	0.20	R14.3.20	手術室改修工事等
令和3年度	縁故償	広島	R4.3.31	523	0	0	0	523,000,000	0	0.025	R9.3.31	医療機器
令和3年度	縁故償	安芸津	R4.3.31	69	0	0	0	69,300,000	0	0.025	R9.3.31	医療機器
合計				33,832	2,472,839,770	24,852,495,970	0	8,979,004,030	216,860,670			
病院別	広島	病院	院	33,272	2,403,889,679	24,602,846,480	0	8,669,053,520	216,140,494			
	安芸津	病院	院	497	66,294,339	211,315,735	0	285,284,265	259,600			
	瀬戸田	病院	院	0	0	0	0	0	0			
	神石三和	病院	院	63	2,655,752	38,333,755	0	24,666,245	460,576			
	県立	病院	院	0	0	0	0	0	0			

(2) 企業債(借換分)残高明細書

種 類	病 院	発 行 年 月 日	発行総額 (百万円)	償 還 額(円)		未償還残高(円)	令和3年度 支払利息(円)	年利率 (%)	償還終期	備 考 (注)()内は借換前の企業債の種類 増改築(平成2年度政府債) 中央棟整備(平成3年度政府債)
				当年度	累計					
	安芸津	H21.3.25	744	57,265,206	744,447,654	0	11,453	0.02	R3.5.31	
	広島	H22.3.25	773	64,454,151	773,449,812	0	12,890	0.02	R3.5.31	
	合 計		1,518	121,719,357	1,517,897,466	0	24,343			
病 院 別	広 島 病 院		773	64,454,151	773,449,812	0	12,890			
	安 芸 津 病 院		744	57,265,206	744,447,654	0	11,453			
	瀬 戸 田 病 院		0	0	0	0	0			
	神 石 三 和 病 院		0	0	0	0	0			

注:企業債(借換分)については、政府債を介護保険財政安定化基金に借換えたため、他会計借入金で経理している。

(3) 既存借入企業債の償還予定額

区分	令和4年度			令和5年度			令和6年度			令和7年度		
	元金	利息	合計	元金	利息	合計	元金	利息	合計	元金	利息	合計
広島	2,177,933,018	163,766,358	2,341,699,376	1,886,641,225	113,522,316	2,000,163,541	1,608,949,351	72,236,083	1,681,185,434	1,136,247,220	40,624,306	1,176,871,526
安芸津	62,375,563	182,871	62,558,434	69,722,307	115,993	69,838,300	53,769,336	62,628	53,831,964	41,128,981	31,963	41,160,944
瀬戸田	0	0	0	0	0	0	0	0	0	0	0	0
神石三和	2,702,036	414,292	3,116,328	2,749,132	367,196	3,116,328	2,797,056	319,272	3,116,328	2,845,822	270,506	3,116,328
県立病院課	0	0	0	0	0	0	0	0	0	0	0	0
計	2,243,010,617	164,363,521	2,407,374,138	1,959,112,664	114,005,505	2,073,118,169	1,665,515,743	72,617,983	1,738,133,726	1,180,222,023	40,926,775	1,221,148,798

(単位:円)

(単位:円)

区分	令和8年度			令和9年度			令和10年度			令和11年度		
	元金	利息	合計	元金	利息	合計	元金	利息	合計	元金	利息	合計
広島	416,340,851	24,152,619	440,493,470	260,128,853	21,181,737	281,310,590	238,495,429	18,189,273	256,684,702	225,332,937	15,160,908	240,493,845
安芸津	30,288,359	10,523	30,298,882	11,589,652	5,396	11,595,048	10,866,099	3,641	10,869,740	3,852,148	2,112	3,854,260
瀬戸田	0	0	0	0	0	0	0	0	0	0	0	0
神石三和	2,895,443	220,885	3,116,328	2,945,937	170,391	3,116,328	2,997,317	119,011	3,116,328	3,049,600	66,728	3,116,328
県立病院課	0	0	0	0	0	0	0	0	0	0	0	0
計	449,524,653	24,384,027	473,908,680	274,664,442	21,357,524	296,021,966	252,358,845	18,311,925	270,670,770	232,234,685	15,229,748	247,464,433

(単位:円)

(単位:円)

注:企業債(借換分)の償還を含んだ金額である。

9 一般会計繰入金の状況

(1) 総括表

(単位:千円)

項目		年度	H29	H30	R元	R2	R3
法第17条の2 第1項第1号	ア 救急医療		247,314	250,183	257,231	259,199	261,682
	イ 各種行政委員協力費		18,469	19,900	19,905	16,282	16,162
	ウ 医療相談に要する費用		34,326	35,764	35,708	41,750	42,271
	エ 腎移植推進・情報センター		8,290	8,100	8,116	8,939	8,398
	オ 看護学生実習受入		29,803	30,582	31,350	32,431	14,086
	小 計		338,202	344,529	352,310	358,601	342,599
法第17条の2 第1項第2号	ア 不採算地区病院経費		97,955	97,955	97,955	97,955	97,955
	イ 特殊医療経費		297,419	286,693	307,724	256,928	286,505
	ウ 建設改良に伴う企業債利息		154,088	135,993	117,455	99,415	80,938
	エ 退職手当		24,857	68,749	63,603	84,869	20,299
	オ 退職手当償元利償還金(病院移管)		9,653	10,054	1,803	871	886
	小 計		583,972	599,444	588,540	540,038	486,583
法第17条の3	ア 地方職員共済組合追加費用		311,702	240,904	202,663	184,900	177,897
	イ 研究研修に要する費用		45,884	45,593	46,739	47,046	23,052
	ウ 基礎年金拠出金公的負担		331,062	346,806	344,961	347,567	346,996
	エ 保育所運営費に要する費用		4,979	4,979	4,979	4,979	4,979
	オ エイズ対策促進事業		7,771	7,779	7,771	7,947	7,665
	カ 災害拠点病院運営費		381				
	キ 周産期医療システム運営事業		744	1,031	1,161	165	350
	ク 緩和ケア支援室運営費		52,430				
	ケ ドクターヘリ事業等補助金		150	150	153	153	153
	コ がん診療連携拠点病院機能強化事業		9,536	8,915	9,456	10,000	10,000
	サ 児童手当		43,441	49,645	51,530	52,440	55,710
	シ 医師確保・人材育成機能強化事業		84,210	87,017	87,240	105,330	98,224
	ス 医師確保対策に要する経費		44,880	44,880	44,880	44,880	44,880
	セ 産科医等、新生児医療担当医確保支援事業		1,315	1,276	1,326	1,186	1,288
	ソ 新人看護職員研修事業		1,672	1,387	1,242	925	1,390
	タ 防災訓練等参加支援事業		304	291	941	128	
	チ 女性医師等就労環境整備事業		2,100	2,100	1,890	1,335	1,402
	ツ NBC災害テロ対策設備整備事業				69		
	テ 新型インフルエンザ患者入院医療機関設備整備事業		26		1,196		252
	ト 医療救護班活動に係る費用			2,736			
	ナ 看護職員の資質向上支援事業				310	350	700
	ニ 被災者支援体制強化(SPHERE基準伝達)事業						1,853
	ヌ 医療従事者災害対応研修				3,524	2,428	
	ネ 集団災害医療救護訓練				503		
	ノ 地域拠点病院連携強化推進事業						3,000
	ハ DMATブラッシュアップ研修					2,123	2,651
	ヒ 新型コロナウイルス感染症対策事業					22,898	502,528
	フ 新型コロナウイルス感染症患者等入院医療機関設備整備事業					9,541	9,470
	ヘ 帰国者・接触者外来等設備整備事業					2,112	1,024
	ホ 新型コロナウイルス感染症重点医療機関体制整備事業					1,930,480	3,757,638
	マ 新型コロナウイルス感染症を疑う患者受入のための救急・周産期・小児医療体制確保事業					69,977	147
ミ 新型コロナウイルス感染症に係る特殊勤務手当等支給事業					52,584	54,863	
ム 新型コロナウイルス感染症拡大防止対策事業					1,747	9,340	
	小 計		942,587	845,489	812,534	2,903,221	5,117,452
収益的収入 計			1,864,761	1,789,462	1,753,384	3,801,860	5,946,634
法第17条の2第1項第2号(出資金・負担金)			774,814	838,514	860,186	982,411	905,757
法第17条の3(補助金)						188,877	12,288
資本的収入 計			774,814	838,514	860,186	1,171,288	918,045
合 計			2,639,575	2,627,976	2,613,570	4,973,148	6,864,680

(2) 病院別一般会計負担金、補助金及び出資金に関する調(補助事業を含む)

()内は各病院配賦前
(単位:円)

事業内容	合計		広島		安芸津		県立病院課(旧瀬戸田)		県立病院課(旧神石三和)		県立病院課	
	R3年度	R2年度	R3年度	R2年度	R3年度	R2年度	R3年度	R2年度	R3年度	R2年度	R3年度	R2年度
その他医療収益												
法第17条の2第1項1号経費	342,599,000	358,601,000	268,286,289 (263,350,000)	286,067,547 (281,191,000)	74,312,711 (74,054,000)	72,533,453 (72,215,000)	0 (0)	0 (0)	0 (0)	0 (0)	0 (5,195,000)	0 (5,195,000)
(1)救急医療に要する経費	261,682,000	259,199,000	188,524,000	186,984,000	73,158,000	72,215,000						
(2)医療相談収益	42,271,000	41,750,000	42,271,000	41,750,000								
(3)各種行政委員等併任費用	16,162,000	16,282,000	15,007,289 (10,071,000)	15,963,547 (11,087,000)	1,154,711 (896,000)	318,453 (0)					(5,195,000)	(5,195,000)
(4)腎移植推進・情報センター	8,398,000	8,939,000	8,398,000	8,939,000								
(5)看護学生実習受入	14,086,000	32,431,000	14,086,000	32,431,000								
法第17条の2第1項2号経費	486,583,000	540,038,000	275,183,690 (254,648,000)	312,835,345 (231,898,000)	211,399,310 (210,289,000)	227,202,655 (221,894,000)	0 (0)	0 (0)	0 (1,347,000)	0 (1,377,000)	0 (20,299,000)	0 (84,869,000)
(1)不採算地区病院経費	97,955,000	97,955,000			97,955,000	97,955,000						
特殊医療に要する経費												
(2)リハビリテーション運営費	57,754,000	64,394,000			57,754,000	64,394,000						
(3)母子総合医療センター運営費	115,419,000	92,024,000	115,419,000	92,024,000								
(4)精神科運営費	0	0	0	0								
(5)エイズ医療	4,833,000	4,829,000	4,833,000	4,829,000								
(6)小児医療運営費	54,442,000	59,372,000			54,442,000	59,372,000						
(7)緩和ケア科運営費	54,057,000	36,309,000	54,057,000	36,309,000								
(8)建設改良に伴う企業債利息	80,938,000	99,415,000	80,777,042 (80,339,000)	99,210,982 (98,736,000)	160,958 (138,000)	204,018 (173,000)	0 (0)	0 (0)	0 (461,000)	0 (506,000)		
(9)退職給付金の負担金	20,299,000	84,869,000	19,288,110 (0)	79,666,530 (0)	1,010,890 (0)	5,202,470 (0)					(20,299,000)	(84,869,000)
(10)移管に伴う企業債等償還	886,000	871,000	809,538 (0)	795,833 (0)	76,462 (0)	75,167 (0)	0 (0)	0 (0)	0 (886,000)	0 (871,000)		
法第17条の3に基づく補助金	5,117,452,341	2,903,221,428	4,545,317,831 (4,535,147,841)	2,801,921,173 (2,791,902,428)	572,134,510 (571,601,500)	101,300,255 (100,646,000)	0 (0)	0 (0)	0 (0)	0 (0)	0 (10,703,000)	0 (10,673,000)
(1)共済組合追加費用	177,897,000	184,900,000	161,284,334 (159,459,000)	167,830,082 (165,810,000)	16,612,666 (16,517,000)	17,069,918 (16,938,000)					0	0
(2)研究研修に要する費用	23,052,000	47,046,000	18,355,857 (14,995,000)	43,469,182 (40,149,000)	4,696,143 (4,520,000)	3,576,818 (3,360,000)					0	0
(3)基礎年金拠出金公的負担	346,996,000	347,567,000	314,275,772 (310,608,000)	315,169,973 (311,280,000)	32,720,228 (32,528,000)	32,397,027 (32,143,000)					0	0
(4)児童手当	55,710,000	52,440,000	50,536,027 (49,220,000)	47,258,508 (46,470,000)	5,173,973 (5,105,000)	5,181,492 (5,130,000)					0	0
(5)医師確保・人材育成機能強化事業	98,224,000	105,330,000	98,224,000	105,330,000								
(6)医師確保対策に要する経費	44,880,000	44,880,000	39,270,000	39,270,000	5,610,000	5,610,000						
(7)保育所運営費に要する経費	4,979,000	4,979,000	4,979,000	4,979,000								
(8)緩和ケア支援室運営費	0	0	0	0								
(9)エイズ対策促進事業	7,665,460	7,947,140	7,665,460	7,947,140								
(10)周産期医療システム運営事業	350,118	165,288	350,118	165,288								
(11)ドクターヘリ事業	153,000	153,000	153,000	153,000								
(12)がん診療連携拠点病院機能強化事業	10,000,000	10,000,000	10,000,000	10,000,000								
(13)女性医師等就業環境整備事業	1,402,000	1,335,000	1,402,000	1,335,000								
(14)産科医等・新生児担当医確保事業	1,288,000	1,186,000	1,288,000	1,186,000								
(15)新人看護職員研修事業	1,390,000	925,000	1,390,000	925,000								
(16)防災訓練等参加支援事業	0	128,000		128,000								
(17)新型インフルエンザ患者入院医療機関設備整備事業	252,000	0	252,000									
(18)看護職員の資質向上支援事業	700,000	350,000	350,000	350,000	350,000							
(19)被災者支援体制強化(SPHERE基準伝達)事業	1,853,163	0	1,853,163									
(20)医療従事者災害対応研修	0	2,428,000		2,428,000								
(21)地域拠点病院連携強化推進事業	3,000,000	0	3,000,000									
(22)DMATブラッシュアップ研修	2,651,000	2,123,000	2,651,000	2,123,000								
(23)新型コロナウイルス感染症対策事業	502,528,000	22,898,000	3,016,000	10,210,000	499,512,000	12,688,000						
(24)新型コロナウイルス感染症患者等入院医療機関設備整備事業	9,470,100	9,541,000	8,869,100	9,541,000	601,000							
(25)帰国者・接触者外来等設備整備事業	1,024,000	2,112,000	891,000	607,000	133,000	1,505,000						
(26)新型コロナウイルス感染症を扱う患者受入のための検査・用室期・小児医療体制確保事業	146,500	69,977,000	45,000	49,977,000	101,500	20,000,000						
(27)新型コロナウイルス感染症重点医療機関体制整備事業	3,757,638,000	1,930,480,000	3,757,638,000	1,930,480,000								
(28)新型コロナウイルス感染症に係る特殊勤務手当等支給事業	54,863,000	52,584,000	48,239,000	49,312,000	6,624,000	3,272,000						
(29)新型コロナウイルス感染症拡大防止対策事業	9,340,000	1,747,000	9,340,000	1,747,000								
収益的取入計	5,946,634,341	3,801,860,428	5,088,787,810 (5,053,145,841)	3,400,824,065 (3,304,991,428)	857,846,531 (855,944,500)	401,036,363 (394,755,000)	0 (0)	0 (0)	0 (1,347,000)	0 (1,377,000)	0 (36,197,000)	0 (100,737,000)
うち事業補助金を除く	1,580,920,000	1,685,781,000	1,230,394,969 (1,194,753,000)	1,322,209,637 (1,226,377,000)	350,525,031 (348,623,000)	363,571,363 (357,290,000)	0 (0)	0 (0)	0 (1,347,000)	0 (1,377,000)	0 (36,197,000)	0 (100,737,000)

()内は各病院配賦前

(単位:円)

事業内容	合計		広島		安芸津		県立病院課(旧瀬戸田)		県立病院課(旧神石三和)		県立病院課	
	R3年度	R2年度	R3年度	R2年度	R3年度	R2年度	R3年度	R2年度	R3年度	R2年度	R3年度	R2年度
一般会計出資金												
法第17条の2第1項2号負担金・出資金	905,757,000	982,411,000	812,432,163 (810,814,000)	908,861,752 (907,271,000)	93,324,837 (93,172,000)	73,549,248 (73,399,000)	0 (0)	0 (0)	0 (1,771,000)	0 (1,741,000)	0 (0)	0 (0)
(1)建設改良に伴う企業債償還金	851,651,000	850,274,000	780,174,163 (778,556,000)	780,169,752 (778,579,000)	71,476,837 (71,324,000)	70,104,248 (69,954,000)	0	0	0 (1,771,000)	0 (1,741,000)	0 (0)	0 (0)
(2)広島病院整備	2,718,000	4,687,000	2,718,000	4,687,000								
(3)安芸津病院整備	10,790,000	3,445,000			10,790,000	3,445,000						
(4)新型コロナウイルス感染症対応地方創生臨時交付金(負担金)	40,598,000	124,005,000	29,540,000	124,005,000	11,058,000							
法第17条の3に基づく補助金	12,288,400	188,877,000	10,426,900	182,523,000	1,861,500	6,354,000	0	0	0	0	0	0
(1)新型コロナウイルス感染症患者等入院医療機関設備整備事業	11,091,900	10,271,000	10,426,900	5,000,000	665,000	5,271,000						
(2)帰国者・接触者外来等設備整備事業	0	3,168,000		3,168,000								
(3)感染症検査機関等設備整備事業	0	32,384,000		32,384,000								
(4)新型コロナウイルス感染症重点医療機関等設備整備事業	0	91,080,000		91,080,000								
(5)新型コロナウイルス感染症を疑う患者受入のための救急・周産期・小児医療体制確保事業	1,196,500	45,431,000		45,431,000	1,196,500							
(6)新型コロナウイルス感染症拡大防止対策事業	0	5,460,000		5,460,000								
(7)医療機関における新型コロナウイルス感染症の外国人患者受入れのための設備整備事業	0	1,083,000				1,083,000						
資本的収入計	918,045,400	1,171,288,000	822,859,063 (821,240,900)	1,091,384,752 (1,089,794,000)	95,186,337 (95,033,500)	79,903,248 (79,753,000)	0 (0)	0 (0)	0 (1,771,000)	0 (1,741,000)	0 (0)	0 (0)
うち事業補助金を除く	905,757,000	982,411,000	812,432,163 (810,814,000)	908,861,752 (907,271,000)	93,324,837 (93,172,000)	73,549,248 (73,399,000)	0 (0)	0 (0)	0 (1,771,000)	0 (1,741,000)	0 (0)	0 (0)
一般会計繰入金計	6,864,679,741	4,973,148,428	5,911,646,873 (5,874,386,741)	4,492,208,817 (4,394,785,428)	953,032,868 (950,978,000)	480,939,611 (474,508,000)	0 (0)	0 (0)	0 (3,118,000)	0 (3,118,000)	0 (36,197,000)	0 (100,737,000)
うち事業補助金を除く	2,486,677,000	2,668,192,000	2,042,827,132 (2,005,567,000)	2,231,071,389 (2,133,648,000)	443,849,868 (441,795,000)	437,120,611 (430,689,000)	0 (0)	0 (0)	0 (3,118,000)	0 (3,118,000)	0 (36,197,000)	0 (100,737,000)

10 国庫補助金の状況

(単位:千円)

項目	年度	H29	H30	R元	R2	R3
		臨床研修費 広島病院	19,129	21,575	24,980	22,265
総合周産期母子医療センター運営費	〃	3,666	7,530	6,917	6,724	6,621
医療施設等災害復旧費 安芸津病院					3,282	
新型コロナウイルス感染症患者等入院受入医療機関緊急支援事業 広島病院 安芸津病院					6,337	42,183
インフルエンザ流行期における新型コロナウイルス感染症疑い患者を受け入れる救急・周産期・小児医療機関体制確保事業 〃					23,918	
インフルエンザ流行期に備えた発熱患者の外来診療・検査体制確保事業 〃					37,931	6,049
新型コロナウイルス感染症感染拡大防止継続支援補助金 〃						200
計		22,795	29,105	31,897	100,457	77,436
新型コロナウイルス感染症感染拡大防止・医療提供体制確保支援補助金 広島病院					19,850	
インフルエンザ流行期における新型コロナウイルス感染症疑い患者を受け入れる救急・周産期・小児医療機関体制確保事業 〃					22,082	
医療施設等災害復旧費 安芸津病院					47,616	
新型コロナウイルス感染症患者等入院受入医療機関緊急支援事業 広島病院 安芸津病院						38,611
オンライン資格確認システム補助金 〃						1,595
計		0	0	0	89,548	40,206
合計		22,795	29,105	31,897	190,005	117,642

11 広島県病院事業会計 過去10年間の推移

(1) 収益的収支の推移(税抜き)

	24年度	25年度	26年度	27年度	28年度	29年度	30年度	元年度	2年度	3年度	24～3年度	構成比
医療収益	20,154,730	21,032,079	21,388,372	22,224,963	22,999,974	23,785,054	23,454,851	23,948,429	22,902,727	23,291,171	225,182,351	88.9%
医療外収益	1,898,495	1,898,635	2,320,756	2,227,333	2,271,186	2,246,752	2,369,138	2,067,202	4,150,404	6,293,157	27,743,057	10.9%
特別利益	4,594	5,301	38,736	3,870	15,445	890	2,953	4,059	391,091	550	467,489	0.2%
収益合計(A)	22,057,819	22,936,015	23,747,864	24,456,166	25,286,605	26,032,696	25,826,942	26,019,690	27,444,222	29,584,878	253,392,897	100.0%
医療費用	20,199,073	21,090,729	22,195,556	23,029,190	23,638,643	24,212,178	24,368,719	24,830,321	24,983,823	25,447,896	233,996,128	92.2%
医療外費用	1,529,030	1,453,618	1,405,215	1,391,348	1,337,681	1,325,707	1,290,722	1,441,478	1,469,088	1,464,424	14,108,311	5.6%
特別損失	10,192	28,525	1,494,616	982,710	991,305	989,230	982,022	25,282	392,154	3,833	5,899,870	2.3%
費用合計(B)	21,738,295	22,572,872	25,095,387	25,403,248	25,967,629	26,527,115	26,641,463	26,297,081	26,845,066	26,916,154	254,004,309	100.0%
差引増益(A-B)	319,524	363,143	△1,347,523	△947,082	△681,024	△494,419	△814,521	△277,391	599,157	2,668,724	△8,512,508	△3.4%
減価償却費	1,260,833	1,215,813	1,193,368	1,187,128	1,266,578	1,241,618	1,398,262	1,362,562	1,379,572	1,385,180	12,890,915	5.1%
病床数	825	825	825	825	825	798	798	798	798	798	8,115	
延外来患者数	398,640	395,651	387,400	389,759	374,178	362,844	347,100	330,427	295,378	301,577	3,582,954	152.8%
延入院患者数	249,806	252,818	246,149	246,918	252,732	250,981	228,278	227,031	202,884	187,044	2,344,641	100.0%

(2) 資本的収支の推移(税込み)

	24年度	25年度	26年度	27年度	28年度	29年度	30年度	元年度	2年度	3年度	24～3年度	構成比
企業債	1,054,000	629,000	799,000	1,339,500	1,473,000	1,090,800	699,500	623,200	641,300	810,000	9,159,300	26.7%
出資金等	773,200	780,782	20,012	20,625	18,540	19,305	20,108	3,607	1,741	1,771	1,659,691	4.8%
(内、企業償還)	(769,032)	(775,893)	(20,012)	(20,625)	(18,540)	(19,305)	(20,108)	(3,607)	(1,741)	(1,771)	(1,650,634)	(4.8%)
他会計借入金	10,626	31,186	7,833	145,810	0	0	0	0	278,425	52,495	526,375	0.0%
国庫(県)補助金	19,243	20,341	6,452	7,500	738,108	755,509	818,406	856,579	980,670	903,986	6,463,471	18.8%
負担金	1,857,069	1,461,309	1,526,604	2,230,341	2,246,863	1,874,181	1,545,293	1,485,930	1,916,426	1,776,942	17,920,958	52.2%
その他	1,099,501	839,385	840,539	1,504,616	1,508,347	1,115,492	783,883	658,630	1,030,998	927,078	10,308,469	30.0%
建設改良費	(828,395)	(569,965)	(565,847)	(853,452)	(1,267,172)	(910,741)	(546,174)	(518,435)	(859,276)	(701,265)	(7,620,721)	(22.2%)
(内、器械購入)	2,139,349	2,102,041	1,911,320	1,973,402	2,009,019	2,095,646	2,334,714	2,446,693	2,498,185	2,472,840	21,983,208	64.0%
企業償還金	257,450	257,450	257,450	249,151	202,832	193,252	193,252	193,252	126,214	121,719	2,052,022	6.0%
他会計借入返済金	3,496,300	3,198,876	3,009,309	3,727,169	3,720,198	3,404,390	3,311,849	3,298,575	3,655,397	3,521,637	34,343,700	100.0%
その他	△1,639,231	△1,737,567	△1,482,705	△1,496,828	△1,473,335	△1,530,209	△1,766,556	△1,812,645	△1,738,971	△1,744,695	△16,422,741	△47.8%
収支(A-B)	27,771,479	27,417,588	25,992,578	26,565,894	26,517,421	25,650,883	23,979,507	22,114,254	21,844,393	23,007,433	250,861,431	
総資本(X)	20,575,363	19,244,523	18,132,203	17,498,301	16,962,281	15,957,436	14,322,221	12,498,728	10,641,844	8,979,004	154,811,904	
企業借入残高(Y)	74.1%	70.2%	69.8%	65.9%	64.0%	62.2%	59.7%	56.5%	48.7%	39.0%	61.7%	
(Y)/(X)×100												

(3) 一般会計からの繰入状況の推移比較

(単位:百万円)

	24年度	25年度	26年度	27年度	28年度	29年度	30年度	元年度	2年度	3年度	24～3年度
収益的繰入率	9.1%	8.9%	8.1%	7.5%	7.3%	7.2%	6.9%	6.7%	13.9%	20.1%	9.8%
収益的収入	22,058	22,936	23,748	24,456	25,287	26,033	25,827	26,020	27,444	29,585	253,394
繰入金	2,018	2,032	1,918	1,838	1,845	1,865	1,789	1,753	3,802	5,947	24,806
資本的繰入率	22.1%	24.4%	23.7%	19.8%	20.3%	22.8%	25.3%	26.1%	32.0%	26.1%	24.2%
資本的支出	3,496	3,199	3,009	3,727	3,720	3,404	3,312	3,299	3,655	3,522	34,343
繰入金	773	781	713	738	757	775	839	860	1,171	918	8,325
一床当り繰入金;千円	3,383	3,410	3,189	3,123	3,154	3,308	3,293	3,275	6,232	8,602	40,969
内, 収益的収入	2,446	2,463	2,325	2,228	2,236	2,337	2,242	2,197	4,764	7,452	30,690
内, 資本的収入	937	947	864	895	918	971	1,051	1,078	1,468	1,150	10,279

(全国都道府県立病院)

収益的繰入率	16.9%	17.3%	18.2%	15.8%	15.9%	15.9%	15.9%	15.1%	15.2%
資本的繰入率	30.8%	32.1%	40.9%	32.4%	25.5%	33.7%	37.6%	33.2%	30.8%
一床当り繰入金;千円	4,881	5,099	5,878	5,184	5,058	5,385	5,599	5,357	5,729
内, 収益的収入	3,723	3,889	4,538	3,869	4,043	4,148	4,263	4,377	4,623
内, 資本的収入	1,158	1,210	1,340	1,314	1,014	1,237	1,336	981	1,106

注: 地方公営企業年鑑(他会計からの繰入状況)より記入。

12 病院事業収益・費用の推移(病院別)

収益(広島)

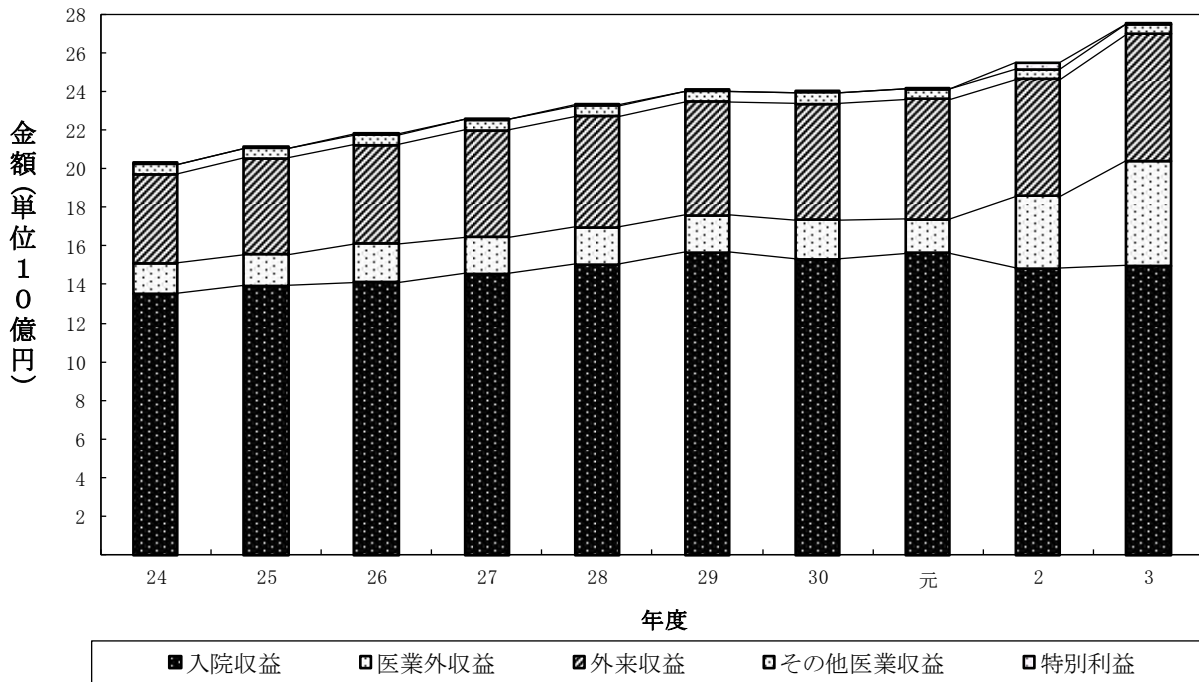

費用(広島)

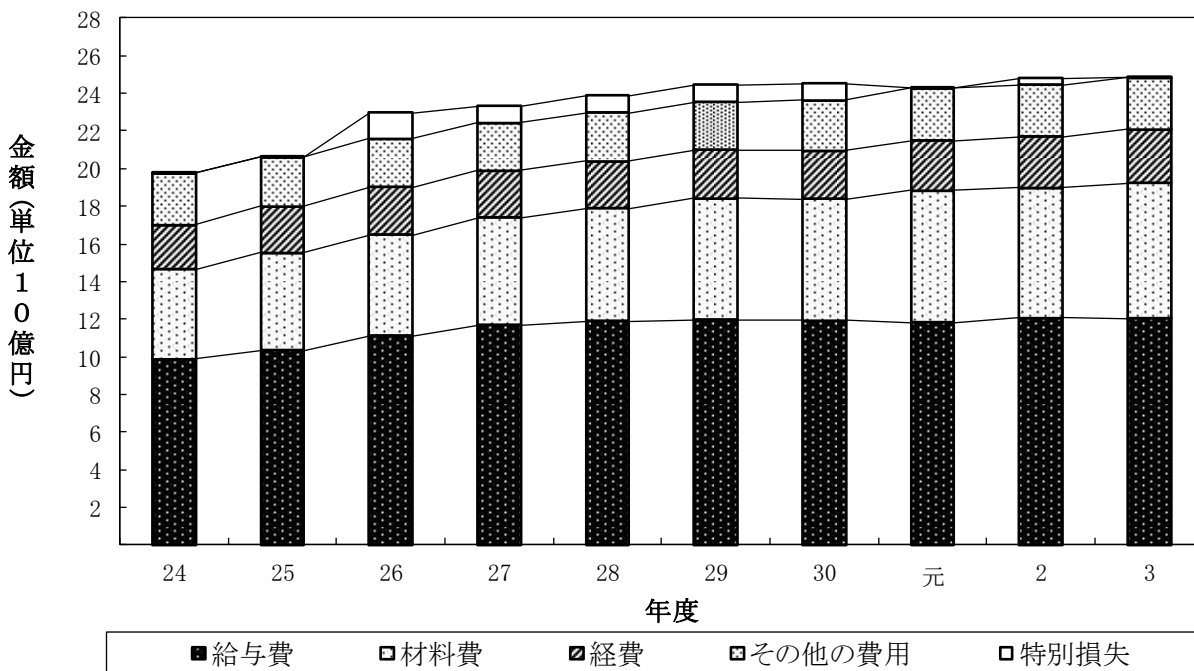

収益(安芸津)

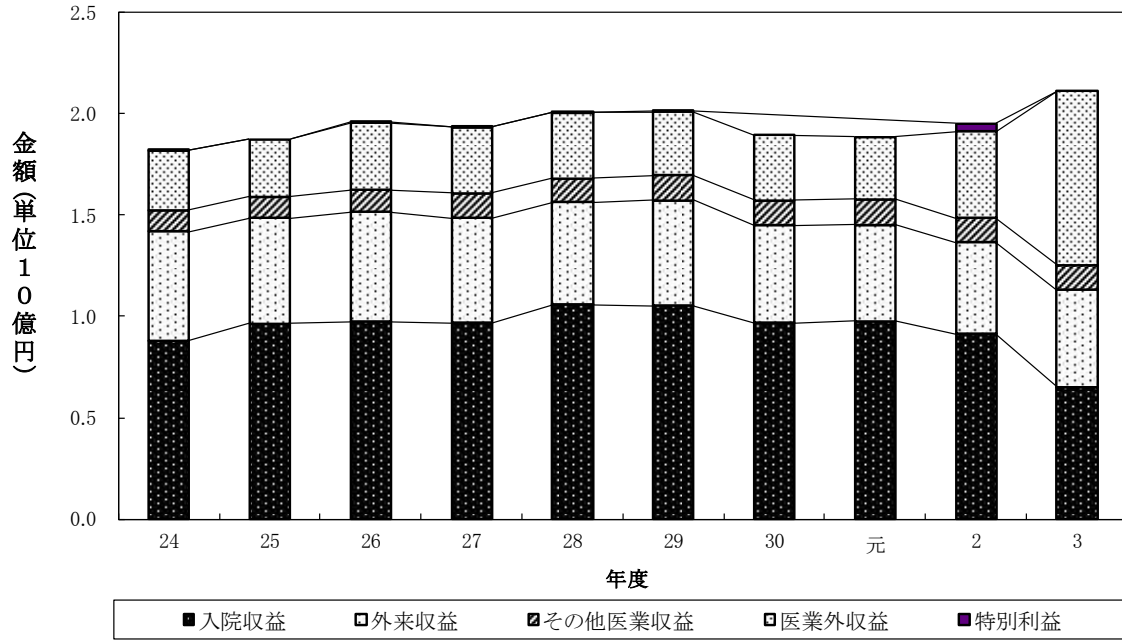

費用(安芸津)

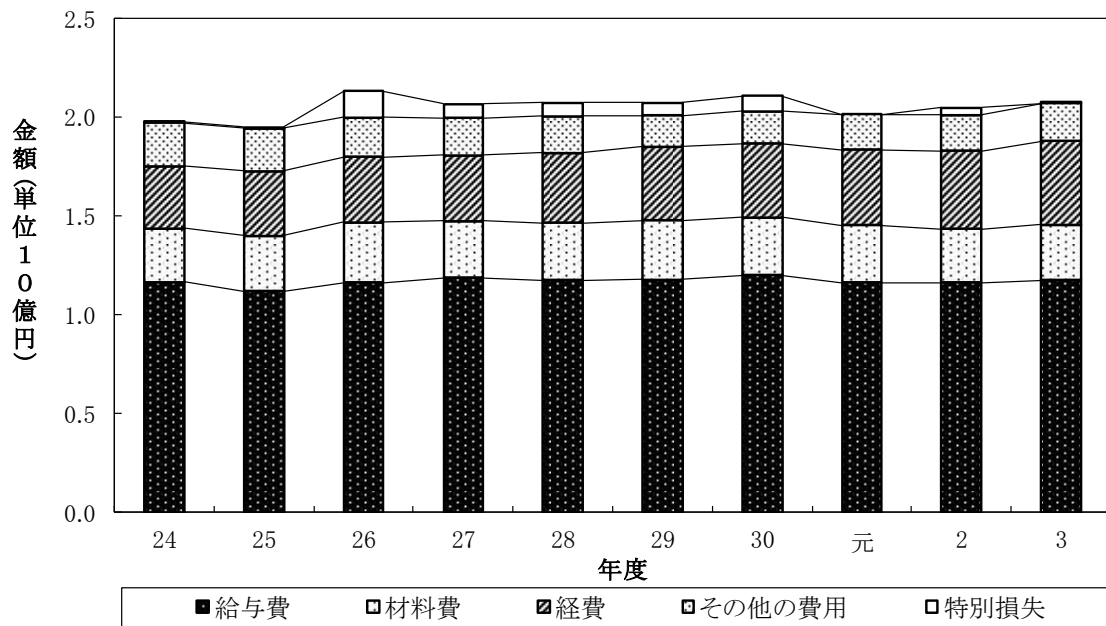

13 令和3年度病院事業収益・費用の構成比率(病院別)

病院事業収益に占める各収益の割合 広島

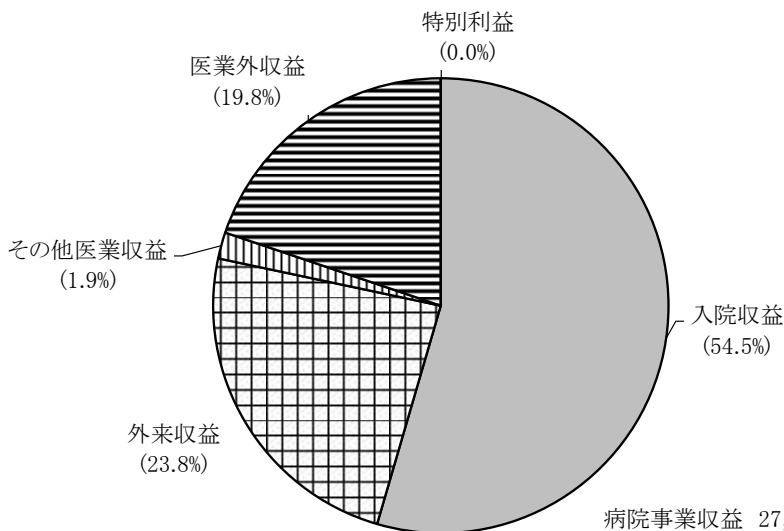

病院事業収益 27,474,909,250 円
 うち一般会計繰入金 5,088,787,810 円
 (旧神石三和病院分を含む)

病院事業費用に占める各費用の割合 広島

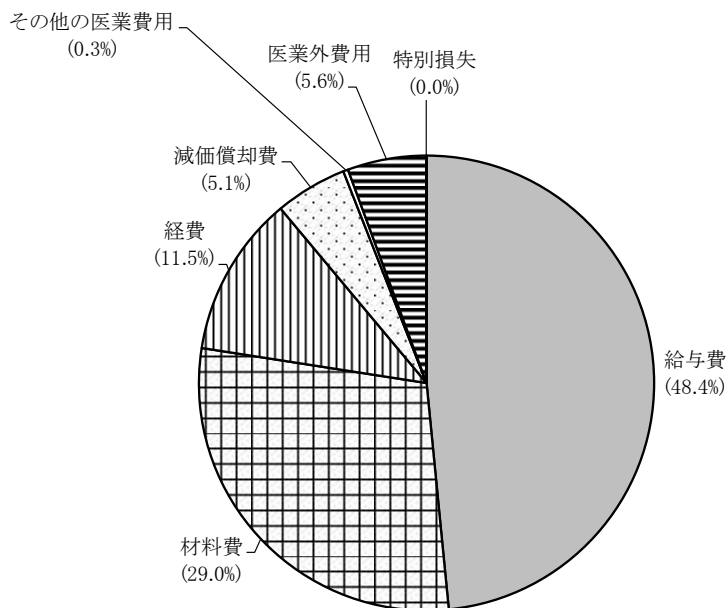

病院事業費用 24,844,370,564 円

病院事業収益に占める各収益の割合 安芸津

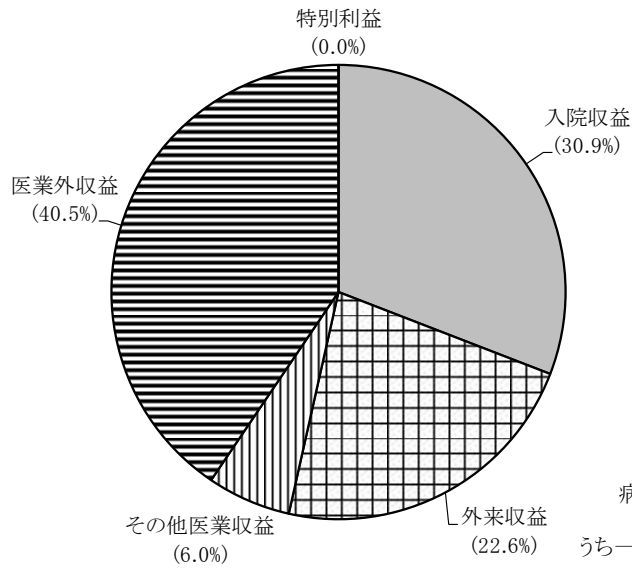

病院事業収益 2,109,968,641 円
 うち一般会計繰入金 857,846,531 円
 (旧神石三和病院分を含む)

病院事業費用に占める各費用の割合 安芸津

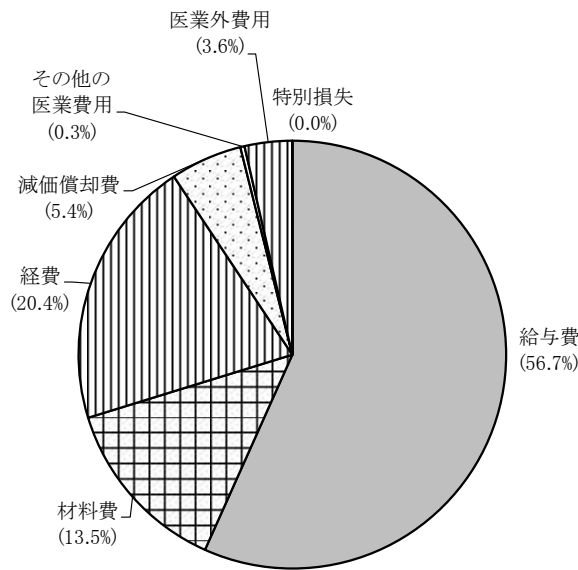

病院事業費用 2,071,783,111 円

第 6 經 營 分 析

分析計数の意味

総資本利益率……………負債を加えた総資本でどの程度の利益をあげたかを示す。比率が高いほどよい。

流動比率……………短期の借金と、これを返済するのに必要な財源を比較する比率。高いほど経営の安定性が保たれていることを示し、150%以上確保することが望ましい。

当座比率……………流動資産のうち、さらに流動性の強い現金、未収金などと流動負債の割合をみるもの。高いほどよく、100%以上であることが望ましい。

固定比率……………固定資産として企業に長く持続すべき資産は自己資本を限度とするという原則で、この比率が100%以内であることが望ましい。

固定資産対長期資本比率……………長期資本（自己資本+固定負債）の固定化の程度を表わす。

自己資本比率……………企業が借り入れている資本を自己調達している資本の割合を示す。高いほど望ましい。

総資本回転率……………総資本の活動能力を示すもの。高いほど、投下資本に対して営業活動が活発なことを示す。

固定資産回転率……………医業収益に対して資本がどの程度固定しているかの割合を示す。回転率の低いことは固定資産への投資の過大なことを示し、固定資産の利用度の少ないことを示す。

未収金回転率……………医業未収金等の回収速度を示し、1年間の回転数で表される。高いほど回転が早く医業未収金等の債権が未回収のまま残留する期間が短いことを示す。

1 経営比率調

項目	算式	広島病院			安芸津病院			合計			全国数値 (2年度)	
		元年度	2年度	3年度	元年度	2年度	3年度	元年度	2年度	3年度		
総資本利益率 (%)	当年度経常利益 総資本(当期平均)	-	-	-	-	-	-	△ 1.1	2.7	11.9	2.3	
資 産 比 率	流動比率 (%)	流動資産 流動負債	-	-	-	-	-	-	81.3	81.1	119.6	170.1
	当座比率 (%)	現金預金+(未収金-貸倒引当金) 流動負債	-	-	-	-	-	-	76.3	75.5	113.0	164.7
	固定比率 (%)	固定資産 資本金+剰余金+繰延収益	-	-	-	-	-	-	△ 4,885.7	1,571.6	382.9	250.4
	固定資産対 長期資本比率 (%)	固定資産 資本金+剰余金+繰延収益+固定負債	-	-	-	-	-	-	107.7	108.2	93.2	87.6
	自己資本比率 (%)	資本金+剰余金+繰延収益 総資本	-	-	-	-	-	-	△ 1.6	4.8	18.1	29.7
回 転 率	自己資本回転率 (回)	医業収益 資本金+剰余金+繰延収益	-	-	-	-	-	-	△ 60.68	65.20	8.94	1.84
	固定資産 回転率 (回)	医業収益 固定資産(当期平均)	1.42	1.41	1.49	1.05	1.02	0.88	1.38	1.37	1.44	0.69
	未収金回転率 (回)	医業収益 未収金(当期平均)	5.39	4.76	4.54	6.90	6.38	4.27	5.46	4.84	4.53	4.84
	減価償却費率 (%)	当年度減価償却費 有形土建電当却 形形設話年費 固+固-一仮+度 定定勘入減 資資地定権価 産産産産産産 産産産産産産 産産産産産産	8.6	9.0	9.3	8.3	8.5	9.3	8.6	8.9	9.3	7.6
損 益 比 率	総収益対 総費用比率 (%)	事業収益 事業費用	99.4	102.8	110.6	93.6	95.2	101.8	98.9	102.2	109.9	102.2
	経常収益対 経常費用比率 (%)	経常収益 経常費用	99.5	102.9	110.6	93.6	95.1	101.9	99.0	102.3	109.9	101.9
	医業収益対 医業費用比率 (%)	医業収益 医業費用	97.8	92.9	94.0	81.1	76.7	62.8	96.4	91.7	91.5	83.2
	材料費対 医業収益比率 (%)	材料費 医業収益	31.3	32.2	32.7	18.4	18.3	22.3	30.5	31.3	32.2	25.3
	職員給与対 医業費用比率 (%)	職員給与費 医業費用	51.7	52.4	51.3	59.7	60.1	58.8	52.3	53.0	51.9	51.3
	職員1人 当り医業収益(円)	入院・外来収益 年延職員数	17,314	16,298	15,831	11,786	11,012	8,537	16,794	15,806	15,134	11,959
医師1人1日 当り診療収益(円)	入院・外来収益 年延医師数	289,626	271,389	266,707	396,783	373,966	343,719	294,590	276,031	269,719	272,905	

注1：総資本は、負債資本合計（又は、資産計）である。

2：医師には、診療援助医師を含む。

3：全国数値は令和2年度地方公営企業年鑑による。

2 薬品関係比率調

区 分		年度	広島病院	安芸津病院	合 計		
薬 品 消 費 率 (%)	投 薬 薬 品	投薬薬品費 投薬薬価収入 (千円)	元	459,341 (70.0) 321,406 142.9	25,433 (72.6) 18,452 137.8	484,774 (70.1) 339,858 142.6	
			2	412,864 (66.3) 273,604 150.9	22,794 (60.3) 13,744 165.8	435,658 (66.0) 287,348 151.6	
			3	368,394 (66.0) 243,015 151.6	16,730 (68.2) 11,410 146.6	385,124 (66.1) 254,425 151.4	
		注 射 薬 品	注射薬品費 注射薬価収入 (千円)	元	3,164,528 (83.6) 2,644,825 119.6	113,746 (98.2) 111,665 101.9	3,278,274 (84.1) 2,756,490 118.9
				2	3,151,676 (84.7) 2,668,694 118.1	123,777 (95.0) 117,594 105.3	3,275,453 (85.1) 2,786,288 117.6
				3	3,420,270 (89.7) 3,067,701 111.5	135,857 (98.9) 134,359 101.1	3,556,126 (90.0) 3,202,061 111.1
	投 薬 注 射 薬 品	投薬・注射薬品費 薬 価 収 入 (千円)	元	3,623,869 (81.9) 2,966,231 122.2	139,179 (93.5) 130,117 107.0	3,763,048 (82.3) 3,096,348 121.5	
			2	3,564,540 (82.5) 2,942,297 121.1	146,571 (89.6) 131,338 111.6	3,711,110 (82.8) 3,073,636 120.7	
			3	3,788,664 (87.4) 3,310,716 114.4	152,587 (95.5) 145,770 104.7	3,941,251 (87.7) 3,456,486 114.0	
	総 薬 品	薬 品 費 薬 価 収 入 (千円)	元	4,016,052 (73.9) 2,966,231 135.4	163,657 (79.5) 130,117 125.8	4,179,709 (74.1) 3,096,348 135.0	
			2	3,896,305 (75.5) 2,942,297 132.4	163,827 (80.2) 131,338 124.7	4,060,133 (75.7) 3,073,636 132.1	
			3	4,146,803 (79.8) 3,310,716 125.3	166,925 (87.3) 145,770 114.5	4,313,728 (80.1) 3,456,486 124.8	
患 者 一 人 一 日 当 り 薬 品 損 益 (円)	薬 価 収 入 年延入院外来患者数 (A)	元	2,966,231 465,374 6,374	130,117 92,084 1,413	3,096,348 557,458 5,554		
		2	2,942,297 418,447 7,031	131,338 79,815 1,646	3,073,636 498,262 6,169		
		3	3,310,716 418,098 7,919	145,770 70,523 2,067	3,456,486 488,621 7,074		
		元	3,623,869 465,374 7,787	139,179 92,084 1,511	3,763,048 557,458 6,750		
		2	3,564,540 418,447 8,518	146,571 79,815 1,836	3,711,110 498,262 7,448		
		3	3,788,664 418,098 9,062	152,587 70,523 2,164	3,941,251 488,621 8,066		
	損益 (A - B)	元	-1,413	-98	-1,196		
		2	-1,487	-191	-1,279		
		3	-1,143	-97	-992		

注：（）内は、薬品使用効率

区 分		年度	広島病院		安芸津病院		合 計	
診 占 収 療 め 入 収 る 割 益 薬 合 に 価	<u>薬 価 収 入</u> 入院外来収益 (%)	元	<u>2,966,231</u> 21,821,300	13.59	<u>130,117</u> 1,452,226	8.96	<u>3,096,348</u> 23,273,526	13.30
		2	<u>2,942,297</u> 20,897,201	14.08	<u>131,338</u> 1,364,974	9.62	<u>3,073,636</u> 22,262,175	13.81
		3	<u>3,310,716</u> 21,521,912	15.38	<u>145,770</u> 1,129,116	12.91	<u>3,456,486</u> 22,651,028	15.26
薬 外 品 来 費 収 対 益 入 率 院	<u>薬 品 費</u> 入院外来収益 (%)	元	<u>4,016,052</u> 21,821,300	18.40	<u>163,657</u> 1,452,226	11.27	<u>4,179,709</u> 23,273,526	17.96
		2	<u>3,896,305</u> 20,897,201	18.65	<u>163,827</u> 1,364,974	12.00	<u>4,060,133</u> 22,262,175	18.24
		3	<u>4,146,803</u> 21,521,912	19.27	<u>166,925</u> 1,129,116	14.78	<u>4,313,728</u> 22,651,028	19.04
薬 回 品 棚 卸 卸 資 率 産	<u>薬 品 費</u> 期末在庫高 (回) (C)	元	<u>4,016,052</u> 178,928	22.45	<u>163,657</u> 12,659	12.93	<u>4,179,709</u> 191,587	21.82
		2	<u>3,896,305</u> 220,170	17.70	<u>163,827</u> 15,448	10.60	<u>4,060,133</u> 235,618	17.23
		3	<u>4,146,803</u> 240,382	17.25	<u>166,925</u> 14,706	11.35	<u>4,313,728</u> 255,088	16.91
薬 在 品 庫 棚 卸 資 数 産	<u>365日</u> (C)	元	<u>365</u> 22.5	16.26	<u>365</u> 12.9	28.23	<u>365</u> 21.8	16.73
		2	<u>365</u> 17.7	20.62	<u>365</u> 10.6	34.43	<u>365</u> 17.2	21.18
		3	<u>365</u> 17.3	21.16	<u>365</u> 11.4	32.16	<u>365</u> 16.9	21.58
薬 在 品 庫 棚 卸 資 率 産	<u>期末在庫高×12</u> <u>薬 品 費</u> (%)	元	<u>178,928×12</u> 4,016,052	53.46	<u>12,659×12</u> 163,657	92.82	<u>191,587×12</u> 4,179,709	55.00
		2	<u>220,170×12</u> 3,896,305	67.81	<u>15,448×12</u> 163,827	113.16	<u>235,618×12</u> 4,060,133	69.64
		3	<u>240,382×12</u> 4,146,803	69.56	<u>14,706×12</u> 166,925	105.72	<u>255,088×12</u> 4,313,728	70.96

参 考 资 料

1 受贈財産の明細

種別・名称	項目 数量 又は規模	寄贈者名	受贈 年月日	受贈機関	償却の 有無	評価額 (円)	資本剰余金 受贈財産評価額
土地 (病院敷地)	3,575.87㎡	豊田郡安芸津町	S39. 7.29	安芸津	無	21,639,200	21,639,200
医学図書	111冊	株式会社	S47.12.16	広島	無	1,000,000	1,000,000
医学戸棚	1台	熊平製作所					
カラーテレビ	1台	北山 文枝	S47.12.16	広島	無	102,000	102,000
脳外科微細手術器械	1台	京崎 敏雄	S47.12.28	広島	無	200,000	200,000
絵画 (暮色の丘)	1点	今村 仁子	S49. 8. 6	広島	無	100,000	100,000
眼科手術用顕微鏡	1台	菅野 秀	S52. 6.16	広島	無	500,000	500,000
日本画 (濱田宗完)	1点	濱田 宗完	S53. 1.24	広島	無	450,000	450,000
医学図書	29冊	嘉屋 文子	S60. 3.20	広島	無	500,000	500,000
絵画 (大山早春)	1点	岡崎 勇次	S61. 9. 3	広島	無	6,200,000	6,200,000
絵画 (天心)	1点	河石 都留子	S63. 7.12	広島	無	200,000	200,000
絵画 (川沿いの公園)	1点	中村 博	H元. 3.31	広島	無	1,500,000	1,500,000
血圧監視装置	1台	野口 昌明	H4. 2.29	広島	有	294,168	0
絵画 (かき筏の詩)	1点	三吉 丈治	H5. 1. 6	広島	無	100,000	100,000
絵画 (爽風Ⅱ[モナコ])	1点	久保 十四一	H5. 3.31	広島	無	4,500,000	4,500,000
絵画 (原爆柳)	1点	二木いつ子	H6. 3.22	広島	無	1,500,000	1,500,000
絵画 (月下美人)	1点	二木いつ子	H6.3.22	広島	無	1,500,000	1,500,000
車イス	1台	河戸 健一郎	H9. 3.31	広島	無	168,000	168,000
絵画 (西蔵母子)	1点	平 昭治	H11.11.23	広島	無	500,000	500,000
絵画 (花王紅白, 早春, 鶏頭)	3点	平 正	H11.12.13	広島	無	5,130,000	5,130,000
絵画 (木立の中)	1点	平 昭治	H11.12.10	広島	無	300,000	300,000
絵画 (薔薇, 泰山木)	2点	平 正	H12.1.27	広島	無	3,420,000	3,420,000
車両	1台	一般会計	H12. 8. 1	安芸津	無	26,180	26,180
絵画 (厳島神社)	1点	角山 盛三	H13.10.24	広島	無	2,000,000	2,000,000
電気痙攣治療器	1台	広島県精神病院協会	H13.11. 2	広島	有	117,600	0
絵画 (暁光, 外9点)	10点	平末 初子	H14.5.20	広島	無	6,900,000	6,900,000
会議用テーブル	1台	県精神病院協会	H15.3.31	広島	有	185,000	0
県立広島看護専門学校庁舎	1棟	一般会計	H15.4.1	広島	有	152,552,571	0
車両	1台	一般会計	H16.4.1	広島	無	171,148	171,148
ビデオ (アブライト)	1台	矢川 光則	H16.8.9	広島	有	250,000	0
絵画 (白い妖精外15点)	16点	谷本 周一	H16.8.20	広島	無	39,800,000	39,800,000
絵画 (風が吹く)	1点	新田 稲實	H16.8.20	広島	無	2,000,000	2,000,000
絵画 (牡丹)	1点	菅波 清一	H17.3.14	広島	無	600,000	600,000
絵画 (カサブランカ外13点)	14点	宮本 八重子	H17.7.26	広島	無	3,260,000	3,260,000
絵画 (庸, 雨後, 水辺の朝)	3点	香川 紀子	H17.7.26	広島	無	1,120,000	1,120,000
絵画 (緑蔭, 宵)	2点	木森 晴美	H17.7.26	広島	無	1,100,000	1,100,000
絵画 (月明かり 外5点)	6点	法喜 直美	H17.7.26	広島	無	2,220,000	2,220,000
絵画 (秋草 外1点)	2点	中村 五百枝	H17.7.26	広島	無	1,000,000	1,000,000
絵画 (なかよし 外2点)	3点	伊達 幸子	H17.7.26	広島	無	900,000	900,000
絵画 (アネモネ)	1点	井藤 悠子	H17.7.26	広島	無	100,000	100,000
絵画 (落梅)	1点	伊達 勝枝	H17.7.26	広島	無	120,000	120,000
絵画 (桜島)	1点	平 昭治	H18.3.31	広島	無	160,000	160,000
絵画 (大盃椿, 溪)	2点	平末 初子	H18.3.31	広島	無	1,000,000	1,000,000
絵画 (歴 外3点)	4点	山田 百合子	H18.3.31	広島	無	2,000,000	2,000,000
絵画 (教会へのみち外3点)	4点	沢崎 照子	H18.3.31	広島	無	5,200,000	5,200,000
絵画 (斑鳩)	1点	上村 淳之	H18.11.13	広島	無	500,000	500,000
絵画 (ホスピタルアート)	1点	稲田 恵子	H19.5.1	広島	無	350,000	350,000
絵画 (浮)	1点	佐伯 輝一	H21.3.31	広島	無	200,000	200,000

絵画 (花の室)	1点	社河内 綾子	H21.3.31	広島	無	3,000,000	3,000,000
絵画 (バラ色の室)	1点	社河内 綾子	H21.3.31	広島	無	1,500,000	1,500,000
搬送用保育器	1台	広島デルタライオン スクラブ	H22.9.2	広島	有	1,438,500	0
車両	1台	一般会計	H22.3.8	安芸津	有	51,900	51,900
絵画 (フォーロ・ロマーノ)	1点	島田 戴造	H23.9.22	広島	無	3,000,000	3,000,000
絵画 (屋島と船舶)	1点	一般会計	H24.12.17	安芸津	無	800,000	800,000
レッグプレス	1台	一般会計	H25.3.29	広島	有	68,500	0
ヒップ & バック	1台	一般会計	H25.3.29	広島	有	56,500	0
レッグカール&エクステンション	1台	一般会計	H25.3.29	広島	有	56,000	0
トーンエクステンション	1台	一般会計	H25.3.29	広島	有	51,500	0
ローイングマシン	1台	一般会計	H25.3.29	広島	有	63,000	0
チェストプレス	1台	一般会計	H25.3.29	広島	有	47,500	0
絵画 (浄境〔鏡み池〕)	1点	濱田 宗完	H25.5.16	広島	無	4,160,000	4,160,000
絵画 (かな書 めぐり逢ひ)	1点	岡島 絹子	H25.7.31	広島	無	130,000	130,000
パソコン	1台	池田 聡 (がん研究開発費)	H26.10.2	広島	有	185,125	0
絵画 (壁画3点、絵画14点)	17点	広島デルタライオン スクラブ	H27.12.22	広島	無	500,000	500,000
統計ソフト (Stata/SE14)	2点	池田 聡	H28.1.28	広島	有	366,000	0
絵画 (青い輝き)	1点	花山 降三	H27.4.1	安芸津	無	1,500,000	1,500,000
手術機械類 (サージカルテレスコープ)	1点	池田 聡	H28.12.13	広島	有	145,000	0
パソコン	1点	池田 聡	H28.12.13	広島	有	199,260	0
パソコン	1点	池田 聡	H29.1.10	広島	有	160,840	0
パソコン	1点	池田 聡	H29.1.10	広島	有	131,980	0
プロジェクター	1点	池田 聡	H29.1.31	広島	有	132,500	0
統計ソフト (SAS/Institute)	1点	池田 聡	H29.1.31	広島	有	250,000	0
照明灯類	1点	池田 聡	H29.2.21	広島	有	138,600	0
ノートパソコン	1点	池田 聡	H30.1.15	広島	有	257,800	0
プロジェクター	1点	池田 聡	H30.2.28	広島	有	138,400	0
翻訳ソフト	1点	池田 聡	H30.2.28	広島	有	138,380	0
小型パソコン	1点	池田 聡	H30.3.6	広島	有	202,800	0
リクライニング車椅子	1点	広島東南ロータ リー	H30.10.15	広島	有	100,440	0
リクライニング車椅子	1点	広島東南ロータ リー	H30.10.15	広島	有	100,440	0
ノートパソコン	1点	篠崎 勝則	H31.3.19	広島	有	312,000	0
タブレット端末	1点	篠崎 勝則	H31.3.25	広島	有	124,800	0
タブレット端末	1点	篠崎 勝則	H31.3.25	広島	有	124,800	0
タブレット端末	1点	篠崎 勝則	H31.3.25	広島	有	124,800	0
タブレット端末	1点	篠崎 勝則	H31.3.25	広島	有	124,800	0
絵画 (水彩画「舞楽」)	1点	杉山 圭子	H31.4.18	広島	無	160,000	160,000
絵画 (油彩画「凍風」)	1点	和泉川 祐子	H31.4.22	広島	無	240,000	240,000
デスクトップパソコン	1点	池田 聡	R元.10.2	広島	有	158,400	0
乗用自動車	3台	東部こども家庭セ ンター	R2.3.6	安芸津	無	120,500	120,500
車椅子型アイソレータ	1台	健康福祉局健康対策 課(副結核予防会)	R2.4.1	広島	無	29,750	0
オゾンガス消毒器	1点	備シテイライフ	R2.10.2	広島	有	2,500,000	0
全自動身長体重計	1点	広島東南ロータ リークラブ	R2.11.16	広島	有	454,500	0
新生児用ベッド	1台	広島デルタライオ ンスクラブ	R2.11.27	広島	有	450,000	0
乗用自動車	1台	西部総務事務所具 支所	R3.5.18	安芸津	無	40,000	40,000
デジタル手動身長計付体 重計	2台	杉原 正夫	R3.12.22	安芸津	有	308,000	0
練習用腰掛	1台	杉原 正夫	R3.12.22	安芸津	有	121,000	0

注:平成26年度から、会計基準見直しにより償却資産については、資本剰余金から長期前受金への計上に変更。
(平成26年度末時点で現存する資産については移行処理実施)

2 行政財産使用許可状況

病院番号	病院名	財産区分		用途	使用者	使用料(単位:円)						使用期間	
		名称	面積㎡			29年度	30年度	元年度	2年度	3年度	自		至
1		南棟屋上	29.64	理髪所	東京都新宿区荒木町	株式会社 株式会社	532,540	537,800	543,580	69,940	76,940	R3.4.1	R4.3.31
2		敷地の一部	63.00	都市ガス 整圧器室設置	広島市南区皆実町2丁目	広島ガス株式会社	289,240	308,200	308,200	308,200	339,020	R3.4.1	R4.3.31
3		中央棟西1階	5.45	ATM設置	広島市南区皆実町5丁目	株式会社 株式会社	43,620	42,920	42,920	43,080	43,080	R3.4.1	R4.3.31
4		南棟3階大会議室	33.01	自治労広島県職員 労働組合書記局	広島市中区基町	自治労広島県職員 労働組合	免除	免除	免除	免除	免除	R3.4.1	R4.3.31
5		敷地の一部	0.45	郵便差出箱	広島市南区宇品東1丁目	日本郵便株式会社	2,080	2,210	2,210	2,210	2,440	R3.4.1	R4.3.31
6		中央棟東1階	4.55	ATM設置	広島市中区東白島町	株式会社 株式会社	39,170	38,580	38,580	19,645	19,645	免除	免除
7		敷地の一部	52.00	電力用管路及び マンホール	広島市中区竹屋町	中国電力株式会社	免除	免除	免除	免除	免除	R3.4.1	R4.3.31
8		中央棟外	2.11	公衆電話	広島市中区基町	NTT西日本株式会社	免除	免除	免除	免除	免除	免除	免除
9		敷地の一部	19.86	液化酸素供給 設備設置	広島市中区鶴見町	大鶴日酸株式会社	91,180	97,160	97,160	97,160	106,880	R3.4.1	R4.3.31
10		南側障壁	1.15	掲示板の設置	広島市南区宇品神田1丁目	株式会社 株式会社	免除	免除	免除	免除	免除	R3.4.1	R4.3.31
11		南棟の一部 中央棟東の一部 中央棟西の一部 緩和ケア棟の一部 北棟の一部	262.42	レンタルテレビ システム・集合式 冷蔵庫・コピー 機等の設置	広島市中区舟入中町	株式会社 株式会社	2,015,130	1,813,620	1,646,670	1,677,160	1,503,630	R3.4.1	R4.3.31
12		中央棟東ホール	6.60	院外処方箋用 FAXの設置	広島市中区富士見町	株式会社 株式会社	51,840	22,660	22,660	23,080	22,780	R3.4.1	R4.3.31
13		敷地の一部	205.75	ガスエンジン 発電装置	広島市中区大手町3丁目	株式会社 株式会社	944,610	免除	免除	免除	免除	免除	免除
14		南棟1階	157.29	売店の経営	東京都品川区大崎1丁目	株式会社 株式会社	5,662,440	5,662,440	2,831,220	2,831,220	免除	R3.4.1	R4.3.31
15		南棟1階	157.29	売店の運営	広島市安佐北区安佐町	株式会社 株式会社	免除	免除	2,831,220	5,662,440	免除	免除	免除
16		南棟3階	99.00	売店の店舗運営	広島市安佐北区安佐町	株式会社 株式会社	免除	免除	26,520	免除	免除	免除	免除
17		東棟3階	289.46	食堂の経営	広島市東区矢賀5丁目	株式会社 株式会社	3,473,520	3,473,520	3,473,520	835,570	免除	免除	免除
18		北棟4階部分等	224.15	臨床実習	広島市南区宇品東1丁目	公立大学法人 公立広島 大学	885,700	892,700	892,700	234,890	223,692	R3.4.1	R4.3.31
19		中央棟1・2階	3.50	飲料自動販売機の 設置	広島市西区商工センター3丁目	株式会社 株式会社	29,200	免除	免除	免除	免除	免除	免除
20		中央棟・南棟	3.06	飲料自動販売機の 設置	東京都新宿区荒川町	株式会社 株式会社	17,510	免除	免除	免除	免除	免除	免除
21		中央棟・南棟	2.34	飲料自動販売機の 設置	福岡県福岡市東区箱崎7丁目	FVジャパン (西日本ペパロンホール)	13,380	免除	免除	免除	免除	免除	免除

(令和4年3月31日現在)

22	①庁舎敷地 ②中央棟1階, 2階 ③西7, 西6	7.65	飲料自動販売機の 設置	東京都新宿区西新宿8-17-1 住友不動産新宿クラブタ ワー11階	サンリービバレッジ ソリューション㈱	—	—	—	—	—	—	—	—	—	—	—	—	—	—	—	R3.4.1	52,480 売上高の 47.0% 売上高の 56.1% 売上高の 46.7%	R4.3.31
	広	7.65	飲料自動販売機の 設置	広島市安佐南区八木1丁目	株式会社ビバレッジ 中国	8,260 売上高× 47.0%	51,740 売上高× 47.0% 売上高× 56.1% 売上高× 46.7%	8,800 売上高× 47.0%	—	—	—	—	—	—	—	—	—	—	—	—	—	—	—
	①中央棟1階, 2階 ②西7, 西6	5.85	飲料自動販売機の 設置・運営	広島市安佐南区八木1丁目	株式会社ビバレッジ中 四国	—	—	42,940 売上高× 6.1% 売上高× 6.7%	—	—	—	—	—	—	—	—	—	—	—	—	—	—	—
	庁舎敷地	4.59	飲料自動販売機の 設置	広島市南区東本浦町	ダイコーフーズ㈱ (アサヒカルビス)	7,020 売上高× 46.6%	25,530 売上高× 46.6% 売上高× 46.3%	7,480 売上高× 46.6%	—	—	—	—	—	—	—	—	—	—	—	—	—	—	—
	東5, 南6	3.06	飲料自動販売機の 設置・運営	広島市南区東本浦町5丁目	ダイコーフーズ㈱	—	—	18,050 売上高× 46.3%	—	—	—	—	—	—	—	—	—	—	—	—	—	—	—
	庁舎敷地	1.53	飲料自動販売機の 設置・運営	大阪府大阪市北区中之島二 丁目2番7号	ダイトリーディング㈱	—	—	—	—	—	—	—	—	—	—	—	—	—	—	—	—	—	—
26	庁舎敷地	5.67	飲料自動販売機の 設置	福岡県福岡市東区箱崎7丁目	ロカ・コーラウェスト㈱	37,020 売上高× 45.0%	37,850 売上高× 45.0%	37,850 売上高× 45.0%	—	—	—	—	—	—	—	—	—	—	—	—	—	—	—
	中央棟地下1階・2階・ 屋上	10.90	携帯電話サービス	広島市中区大手町	㈱NTTドコモ	10,500	10,500	10,500	—	—	—	—	—	—	—	—	—	—	—	—	—	—	—
	南・中央・新東棟	61.80	精衣貸出事業の 実施	長野県松本市出川町	㈱エラン	320,630 売上高×12%	335,920 売上高× 12.0%	317,340 売上高×12%	—	—	—	—	—	—	—	—	—	—	—	—	—	—	—
	中央棟1階	2.40	精衣貸出業務に係 る受付ブース	長野県松本市出川町	㈱エラン	—	—	9,290	—	—	—	—	—	—	—	—	—	—	—	—	—	—	
	中央棟3階	0.10	FAX電話機の設置	東京都千代田区内神田1丁目	㈱LSIメディアエンス	780	770	770	—	—	—	—	—	—	—	—	—	—	—	—	—	—	—
	中央棟東4階	4.88	小児救急医療相談 電話業務	広島市中区広瀬北町9番2号	公益社団法人広島県香 護協会	—	—	—	—	—	—	—	—	—	—	—	—	—	—	—	—	—	—
	北棟2階	50.62	現場工事事務所	広島市南区大洲2丁目	㈱大方工業所	139,270	—	—	—	—	—	—	—	—	—	—	—	—	—	—	—	—	—
	北棟2階	50.62	工事控室	広島市西区中広町3丁目	天満冷蔵機㈱	38,650	—	—	—	—	—	—	—	—	—	—	—	—	—	—	—	—	—
	北棟2階	50.62	工事控室	広島市西区中広町3丁目	㈱ウイズアート	42,390	—	—	—	—	—	—	—	—	—	—	—	—	—	—	—	—	—
	北棟2階	50.62	工事控室	広島市中区中町	エビス電工㈱	—	—	—	—	—	—	—	—	—	—	—	—	—	—	—	—	—	—
	北棟2階	50.62	工事控室	広島市中区中町	キャノンメディアカルシステ ムズ㈱	—	—	—	—	—	—	—	—	—	—	—	—	—	—	—	—	—	—
	北棟2階	50.62	工事控室	広島市中区中町	—	—	—	—	—	—	—	—	—	—	—	—	—	—	—	—	—	—	—
36	北棟2階	50.62	工事控室	広島市中区中町	—	—	—	—	—	—	—	—	—	—	—	—	—	—	—	—	—	—	—

37	病院敷地	1本	コンクリート柱	東広島市西条下見5丁目	中国電力ネットワーク(株) 東広島ネットワークセン ター	1,500	1,500	1,500	1,500	R3.4.1	R4.3.31
38	病院敷地	3条	支線	広島市中区基町	NTT西日本 広島支店	4,500	4,500	4,500	4,500	R3.4.1	R4.3.31
39	本館の一部	5.06	院外処方箋用 FAXの設置	東広島市安芸津町三津	竹原薬剤師会	20,070	20,100	20,480	20,480	R3.4.1	R4.3.31
40	本館の一部	5台	公衆電話	広島市中区基町	NTT西日本 広島支店	免 除	免 除	免 除	免 除	R3.4.1	R4.3.31
41	本館の一部	0.111	タクシー専用電話 の設置	東広島市西条町御園字	(株)東広島タクシー	450	420	440	440	R3.4.1	R4.3.31
42	本館の一部	0.076	タクシー専用電話 の設置	東広島市安芸津町風早	共栄圧送(有)	300	280	290	290	R3.4.1	R4.3.31
43	新館3階	3.35	入院セツト業務に係 る保管棚の設置	東京都千代田区神田駿河台2丁 目	(株)アメニティ	22,660 売上高×8.6%	21,900 売上高×8.6%	20,840 売上高×8.6%	20,840 売上高×8.6%	R3.4.1	R4.3.31
44	新館の一部	48.0	レンタルテレビ床頭台 システム・洗濯機等の 設置	愛知県名古屋市中区新栄1丁目	(株)メディアムジャパン	325,050 売上高×22%	314,090 売上高×22%	24,300 売上高×22%	24,300 売上高×22%	R3.4.1	R4.3.31
	新館1階	73.01	売店の経営	東京都品川区大崎1丁目	(株)ローソン	489,760	489,760	482,310	482,310		
45	本館1階	0.08						-	-	R3.4.1	R4.3.31
	新館3階	0.86	自動販売機の設置	広島市安佐北区安佐町大字 久地	(株)ポプラ			241,155 売上高5.0%	482,310 売上高5.0%		
	新館4階	0.86									

3 病院を取り巻く経営環境の変化

区分 年度	本院		沿 革		医療に係る諸制度	診療報酬改定率		人事院勧告	車の給与改定	
	広島病院	安芸池田院	本体	薬価基準等 計		本体	薬価基準等 計			
2						3.70%	△ 2.7% (△ 9.2%)	1.0%	人事院勧告 3.67	3.53
3	中央棟整備工事着手	小児科・整形外科・眼科・放射線科新設 歯科の廃止 増設工事完了 【50床増床、計150床】				3.70%	△ 2.7% (△ 9.2%)	1.0%	人事院勧告 3.71	3.64
4					診療報酬：看護料の大幅(20%)引上げ ：夜勤加算制度の前設 看護婦等の人材確保の促進に関する法律施行(11月)	5.00%	△ 2.5% (△ 8.1%)	2.5%		2.87
5					第二次医療法改正(4月施行)				人事院勧告 1.92	2.12
6	医療情報システム稼働 新看護料 一般 2.1 基看護護 特2類 精神	新看護料 一般 2.5.1			診療報酬：基準看護制度全廃の見直し →新看護体系・看護補助体系の創設 等 ：基準給食制度全廃の見直し →入院時食事療養費の創設 等 (健康保険法等の改正) ：基準寝具制度全廃の見直し →入院環境料として包括的に設定				人事院勧告 1.18	1.41
7	母子総合医療センター設置					3.30%	△ 2.1% (△ 6.6%)	1.2%	人事院勧告 0.9	1.13
8	【125床増床、計755床】 中央棟整備工事完了 ～7月落成式挙行	院外処方箋の発行開始				3.40%	△ 2.6% (6.8%)	0.8%	人事院勧告 0.95	1.03
9					健康保険法改正(9月) 本人負担1割→2割 消費税 3%→5%	1.70%	1.32% (4.4%)	0.38%	人事院勧告 1.02	1.09
10	母子総合医療センターの再編強化事業に着 手 新看護料 一般2.1 精神3.1				第三次医療法改正(4月施行) 地域医療支援病院の創設 等	1.70%	1.32% (4.4%)	0.38%	人事院勧告 0.76	0.73
11						1.50%	2.8% (9.1%)	△ 1.3%	人事院勧告 一般職に限り0.28 ポーンナス△0.3月	0.26 ポーンナス△0.3月
12	総合高産期母子医療センター開所 ～7月開所式挙行 院外処方箋の発行拡大 看護配慮 一般2.1 精神3.1	新看護料 一般2.5.1 補助15.1			介護保険制度導入(4月) 診療報酬：入院環境料、看護料、入院時医学管理料を統合・ 再編し、「入院基本料」に一本化 健康保険法改正(1月) 老人負担 定額制→上限を設けた定率負担 (1割負担)				人事院勧告 0.12 ポーンナス△0.2月	基本給改定見送り ポーンナス△0.2月
13	新医療情報システム稼働(1月から)	産科部門休診(11月から)				1.90%	△ 1.7% (△ 7.0%)	0.2%	人事院勧告 0.08 ポーンナス△0.05月	基本給改定見送り ポーンナス△0.05月
14	緩和ケア支援センター整備事業着手	皮膚科診療開始(4月から) ・泌尿器科診療開始(10月から)			診療報酬：診療報酬自体を初の引き下げ 薬価と合わせて過去最大の引き下げ 医療法施行規則の一部改正(10月) 医療安全管理体制の確立を義務付け				人事院勧告 △2.03 ポーンナス△0.05月	△1.95 ポーンナス△0.05月
15					健康保険法改正(4月) 本人・家族(被扶養者)の患者負担の変更 本人 外来2割 入院2割 → 外来、入院 3割 家族 外来3割 入院2割 → 外来、入院 3割 薬剤一部負担の廃止	△ 1.30%	△ 1.4% (△ 6.3%)	△ 2.7%	人事院勧告 △1.07 ポーンナス△0.25月	△1.09 ポーンナス△0.25月
16	緩和ケア支援センター開所(9月から) 【10床増床、計765床】								基本給・ポーンナス改定 見送り	基本給・ポーンナス改定 見送り 3%、5%、7%の給与減 額措置(平成19年3月ま で)
17	小児感音器科診療開始(10月から) 健康診断科・人間ドック病棟の廃止 (3月まで)						△ 0.9% (△ 4.2%)	△ 0.9%	人事院勧告 △0.36 ポーンナス+0.05月	△0.36

区分 年度	各病院		の 院		医療に係る諸制度	診療報酬改定率			人事院勧告	果の給与改定
	広島病院	安芸津病院	計	東部基準等		本体	診療報酬改定率	東部基準等		
18	脳神経外科診療開始 (7月から)				診療報酬：診療報酬大幅引き下げ入院基本料の看護職員配置の表記を実質配置に改定	△ 1.38%	△ 1.8%	△ 3.16%	基本給・ボーナス改定見送り	
19	生殖医療科診療開始 (9月から) 【15床減床、計750床】 看護配置 一般7:1 精神15:1 補助15:1								ボーナス+0.05月	0.39 5%、7%の給与減額措置 (平成20年3月まで)
20	成育医療センター開所 (3月から) 【29床減床、計721床】 補助15:1								基本給・ボーナス改定見送り	0.28 ボーナス+0.05月 3.79%、5.39%、7.5%の給与減額措置 (平成22年3月まで)
21	【21床減床、計700床】					0.38%	△ 1.2%	△ 0.82%	△0.22 ボーナス△0.35月	△0.18 ボーナス△0.35月
22	看護配置 精神13:1 補助50:1				診療報酬：10年ぶりのプラス改定	1.55%	△ 1.4% (△ 5.75%)	0.19%	△0.19 ボーナス△0.2月	0.38 ボーナス△0.2月
23									△0.23 ボーナス改定見送り	△0.04 ボーナス改定見送り
24						1.38%	△ 1.38% (△ 6.00%)	0.00%	基本給・ボーナス改定見送り	基本給・ボーナス改定見送り
25							△ 1.38%		基本給・ボーナス改定見送り	0.47 ボーナス改定見送り
26	地域包括ケア病床 (4月から) 【15床】 地域包括ケア病床 (11月から) 【21床に増床】				診療報酬：プラス改定だが、消費税増税対応分を除くと実質1.26%のマイナス改定 地域における医療及び介護の統合的な確保を推進するための関係法律の整備等に関する法律の公布 (6月)		△ 0.63%		0.3 ボーナス+0.15月	0.31 ボーナス+0.15月
27	腫瘍センター開設 (4月から) 【NICU3床増床、計12床】 看護科を看護部に改組				診療報酬：病棟薬剤業務実施加算 (11月)	0.75%	(△ 2.65%)	0.10%	0.36 ボーナス+0.1月	0.93 ボーナス+0.1月
28	DPC病院II群 (4月から)				診療報酬：市場拡大再算定の見直し及び特別に係る改定分を含めて、実質1.31%のマイナス改定 国民健康保険法等の一部改正 (5月) 紹介状なしの大病院受診時の運送療養費の徴収を義務付け標準報酬月額の上限額を引き上げ				0.17 ボーナス+0.1月	0.16 ボーナス+0.1月
29	消化器センター、呼吸器センター開設 (4月から) 【1床中95床廃止、98床に減床】 地域包括ケア病床 (4月から) 【29床に増床】					0.45%	△ 1.33% (△ 5.57%)	△ 0.84%	0.15 ボーナス+0.1月	0.14 ボーナス+0.1月
30	緩和ケア支援センター開所 (3月開所)						△ 1.74% (△ 7.48%)	△ 1.19%	0.16 ボーナス+0.05月	0.16 ボーナス+0.05月
31 (R元)					平成30年豪雨により病院施設が被災 (電気設備は平成30年12月に、厨房設備は平成31年2月に完全復旧)	0.55%	△ 0.48% (△ 2.40%)	△ 0.07%	0.09 ボーナス+0.05月	0.08 ボーナス+0.05月
R2	救急外来CT室増設 救急外来CT室増設					0.41%	△ 1.01% (△ 4.38%)	△ 0.46%	△0.04 ボーナス△0.05月	
R3	手術支援ロボット「ダヴィンチ・システム」の運用開始 (9月から)					0.55%	△ 1.01% (△ 4.38%)	△ 0.46%	基本給改定見送り ボーナス△0.15月	基本給改定見送り ボーナス△0.05月
R4	がん診療科開設 (4月から) 周産期管理センター開設 (4月から)					0.45%	△ 1.35% (△ 6.69%)	△ 0.94%	0.23 ボーナス+0.10月	基本給改定見送り ボーナス△0.15月

※診療報酬改定の薬価基準のうち、() は薬価ベースの改定率

4 診療報酬点数の改定状況

区分	R4.4.1	R2.4.1	R元.10.1	H30.4.1	H28.4.1	H26.4.1	H24.4.1	H22.4.1	H20.4.1	H18.4.1	H16.4.1	H15.6.1	H14.4.1	H12.4.1	備考
初診料 同一日の別傷病での他科受診(1回のみ) 再診料 (200床未満の病院) 月の1回目 2、3回目 4回目以降 外来診療料 (200床以上の病院の再診)			288 144 73			282 141 72				270 135 57	255 58		250	250	
一般病棟入院基本料 ・I群(平均在院日数28日以内) 入院基本料1 入院基本料2 入院基本料3 入院基本料4 入院基本料5 ・II群(平均在院日数29日以上) 入院基本料3 入院基本料4 入院基本料5			74			73				70	72	68	(1回目)77 (2回目)35		重患者等療養施設特別加算 個人部屋 2人部屋 入院時食事療養費(1食につき) 入院時食事療養費(1) 特別食加算 入院時食事療養費(II) 食堂加算(1日につき) 救命救急入院料(1日につき) 3日以内 救命救急入院料1 救命救急入院料2 救命救急入院料3 救命救急入院料4 4日以上7日以内 救命救急入院料1 救命救急入院料2 救命救急入院料3 救命救急入院料4 8日以上14日以内 救命救急入院料1 救命救急入院料2 救命救急入院料3 救命救急入院料4 7日以内 特定集中治療室入院料(1日につき) 8日以上14日以内 新生児特定集中治療室管理料(1日につき) 新生児特定集中治療室管理料1 新生児特定集中治療室管理料2 8,434 無菌治療室管理加算(1日につき) 無菌治療室管理加算1 無菌治療室管理加算2 放射線治療管理加算(1日につき) インキュベーター 密閉小室による治療 2,200 2,000 130 150 200 200 500
7対1入院基本料 10対1入院基本料 13対1入院基本料 15対1入院基本料 ・急性期一般入院基本料 急性期一般入院料1 急性期一般入院料2 急性期一般入院料3 急性期一般入院料4 急性期一般入院料5 急性期一般入院料6 急性期一般入院料7 ・地域一般入院基本料 地域一般入院料1 地域一般入院料2 地域一般入院料3						1,591 1,332 1,121 960	1,566 1,311 1,103 945		1,300	1,565 1,269 1,092 954					10,223 11,892 10,223 11,892 9,250 10,686 9,250 10,686 7,897 9,371 7,897 9,371 14,211 12,633
急性期一般入院料1 急性期一般入院料2 急性期一般入院料3 急性期一般入院料4 急性期一般入院料5 急性期一般入院料6 急性期一般入院料7 ・地域一般入院基本料 地域一般入院料1 地域一般入院料2 地域一般入院料3			1,650 1,619 1,545 1,440 1,429 1,408 1,382 1,159 1,153 988	1,591 1,332 1,121 960											14,211 12,633
(参考) 地域包括ケア病棟入院料 地域包括ケア病棟入院料1, 入院医療管理料1 (生活療養を受ける場合) 地域包括ケア病棟入院料2, 入院医療管理料2 (生活療養を受ける場合) 地域包括ケア病棟入院料3, 入院医療管理料3 (生活療養を受ける場合) 地域包括ケア病棟入院料4, 入院医療管理料4 (生活療養を受ける場合)			2,809 2,794 2,620 2,605 2,285 2,270 2,076 2,060	2,558 2,544 2,058 2,014											2,200
その他			R1.10.1 消費増税10%引き上げに伴う改定	一般病棟入院基本料が急性期一般入院基本料と地域一般入院基本料に再編						入院基本料の看護職員配置の表記が実質配置に改定		H15.4.1 確保本人の割合負担の導入			

令和 3 年 度
広島県立病院年報（第 57 号）

発行年月 令和 4 年 1 1 月
編集・発行 広島県病院事業局県立病院課
〒730-8511 広島市中区基町10-52
TEL (082)513-3234 (ダイヤルイン)