

小型船舶用泊地等使用許可(変更)申請書

年 月 日

広島県東部建設事務所長 様

申請者 住所
氏名〔法人にあつては事務所の所在地,
名称及び代表者の氏名〕

連絡先電話番号 — —

次のとおり小型船舶用泊地等を使用したいので、許可してください。

1 使用する小型船舶用泊地等

2 係留等を行う船舶等

(1) 船舶

(船舶番号 広島・船舶の長さ m)

(2) 係留の用に供する工作物 (該当するものに○印)

ア 係船環

イ ロープ

ウ 防舷材

エ 通船 (長さ m)

オ 栈橋 (長さ m)

カ 渡橋 (長さ m)

キ 梯子

ク その他 ()

3 使用期間

令和 年 月 日から令和 9年 3月31日まで

備考 1 小型船舶用泊地等とは、プレジャーボートの係留を許可することができるものと認めて知事が別に指定した水域及び当該水域へのプレジャーボートの係留の用に供する工作物を設置することとなる当該水域に接する岸壁、物揚場、防波堤その他の港湾施設及び漁港施設をいう。

2 「1 使用する小型船舶用泊地等」については、「地方港湾〇〇港〇〇地区(〇〇市〇〇町地先)のうち、申請書添付書類中の位置図及び見取り図で示された小型船舶用泊地等の区域」の例により記載するものとする。

3 「2 係留等を行う船舶等」の記載事項のうち、「(1) 船舶」については「モーターボート(船舶番号〇〇〇-〇〇〇〇〇〇広島・船舶の長さ〇〇. 〇〇m)」の例により、「(2) 係留の用に供する工作物」については「ア 係船環、イ ロープ、ウ 防舷材、エ 栈橋(長さ〇〇. 〇〇m)、オ 渡橋(長さ〇〇. 〇〇m)、カ はしご」の例により記載するものとする。

○申請期間は
令和4年11月18日(金)～12月16日(金)

○提出部数は 小型船舶用泊地等使用許可(変更)申請書 (記載例)
2部 (うち1部はコピーで可)

令和4年 ○月 ○日

広島県東部建設事務所長 様

申請者 住所 尾道市口町 ○○番地

氏名 尾道 太郎

(法人にあっては事務所の所在地,
名称及び代表者の氏名)

連絡先 0848-12-3456

※連絡が可能な電話番号

次のとおり小型船舶用泊地等を使用したいので、許可してください。

1 使用する小型船舶用泊地等

尾道系崎港 △△△地区

※ 港湾名, 地区名は, 資料3
「地区別実施計画」に記載があります。

2 係留等を行う船舶等

(1) 船舶

モーターボート (船舶番号 273-12345 広島・船舶の長さ 5.78m)

(2) 係留の用に供する工作物 (該当するものに○印)

ア 係船環

イ ロープ

ウ 防舷材

エ 通船 (長さ 2.10m)

オ 栈橋 (長さ . m)

カ 渡橋 (長さ . m)

キ 梯子

ク その他 ()

3 使用期間

令和 4年 月 日から令和 9年 3月 31日まで

備考 1 小型船舶用泊地等とは、プレジャーボートの係留を許可することができるものと認めて知事が別に指定した水域及び当該水域へのプレジャーボートの係留の用に供する工作物を設置することとなる当該水域に接する岸壁、物揚場、防波堤その他の港湾施設及び漁港施設をいう。

2 「1 使用する小型船舶用泊地等」については、「地方港湾○○港○○地区(○○市○○町地先)のうち、申請書添付書類中の位置図及び見取り図で示された小型船舶用泊地等の区域」の例により記載するものとする。

3 「2 係留等を行う船舶等」の記載事項のうち、「(1) 船舶」については「モーターボート(船舶番号○○○-○○○○○広島・船舶の長さ○○.○○m)」の例により、「(2) 係留の用に供する工作物」については「ア 係船環, イ ロープ, ウ 防舷材, エ 栈橋(長さ○○.○○m), オ 渡橋(長さ○○.○○m), カ はしご」の例により記載するものとする。

必要添付書類一覧表

必要添付書類		摘 要
1	船舶検査証の写し	<ul style="list-style-type: none"> 申請書に記載の船舶の長さは、これによる。
2	位置図（資料8）	<ul style="list-style-type: none"> 位置図に係留位置を記載する。防波堤、護岸等の恒久的地物からの距離も示し、係留位置を特定する。
3	見取り図（資料10）	<ul style="list-style-type: none"> 資料11 見取り図（記載例）を参考に、係留状態が分かるように、係留船舶の他、ロープ、係船環、防舷材、棧橋、渡橋、はしご等の係留に使用する工作物について、適当な縮尺で作図する。 船舶、棧橋及び渡橋の長さ及び幅も記載する。
4	写真	<ul style="list-style-type: none"> 暫定係留区域等を使用することとなる船舶及び係留の用に供する工作物の全てを写したもの。 ※資料14 写真（撮影例）のとおり、係船環の写真も必要
5	誓約書（資料12）	<ul style="list-style-type: none"> 申請者が暴力団排除条例第2条第3号に規定する暴力団員等に該当しないこと、今後も暴力団等に該当することはないこと等について誓約する。 ※個人用と法人用の区別があります。法人申請の場合には、様式に注意してください。
6	同意書（資料16）	<ul style="list-style-type: none"> 尾道東部漁業協同組合所属の漁船が常時航行するエリアのため、尾道東部漁業協同組合で必要な手続きを行った上で、同意書を添付すること。
7	承諾書（資料17）	<ul style="list-style-type: none"> 許可書の写しを尾道東部漁業協同組合に提供することについて承諾する。
8	構成員内訳書	<ul style="list-style-type: none"> プレジャーボート組合等の代表者が申請する場合に限る。 構成員の氏名及び住所並びに所有船舶を明示する（様式任意）。
9	その他必要と認める書類	<ul style="list-style-type: none"> 1～8の添付書類以外に必要と認められるものについて、添付を求める。

※ 添付書類も2部提出してください。

船舶の全長	船灯や汽笛など海上衝突予防法に関する航海用具の設備基準の基礎となるもので、船体の長さのことです。登録に用いられる「船舶の長さ」とは異なります。
船舶の長さ	小型船舶の登録上の長さで、検査手数料の算定や技術基準の基礎となるものです。全長とは異なり、下図により算定されます。なお、都道府県による船籍票の交付を受けた船舶（総トン数5トン以上20トン未満の船舶）、漁船登録を受けた小型漁船及び船舶検査証書を受有する船舶については、当該船籍票、漁船登録票又は船舶検査証書にこの長さが記載されています。 <u>※係留申請書には、この長さをそのまま記入してください。</u>

【 船 舶 の 長 さ 】

1 舵の有る船

l = 船の長さ

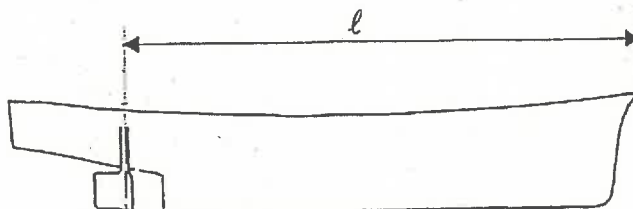

2 舵の無い船（船外機等）

l (船の長さ) $\times 0.9$ = 船舶の長さ

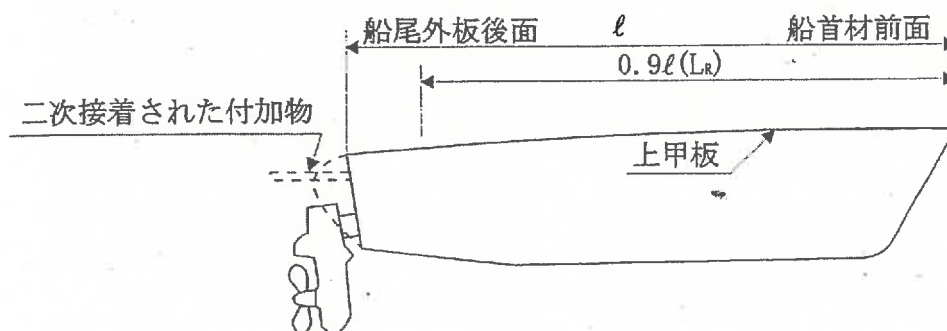

見 本

資料7-1

これは、様式見本です。この様式に諸元を手書きしたものは無効です。
必ず、ご自身の船の船舶検査証書のコピーを添付してください。

船舶検査証書

船種及び船名		船舶番号、船舶検査済書の番号又は船舶登録番号	船籍港又は定係港
総トン数又は船舶の長さ		郡	船舶所有者
航行区域又は従業制限 <small>(国際航行に従事する船舶は「INTERNATIONAL」)</small>	最大乗客	6人	
	船員	1人	
	その他の乗船者	0人	
	計	7人	
制限汽圧		_____	
その他の航行上の条件		_____	
有効期間		_____まで	
<p>船舶安全法第9条第1項の規定により交付する。 (尾道)</p> <p>日本小型船舶検査機構 </p>			

見取り図

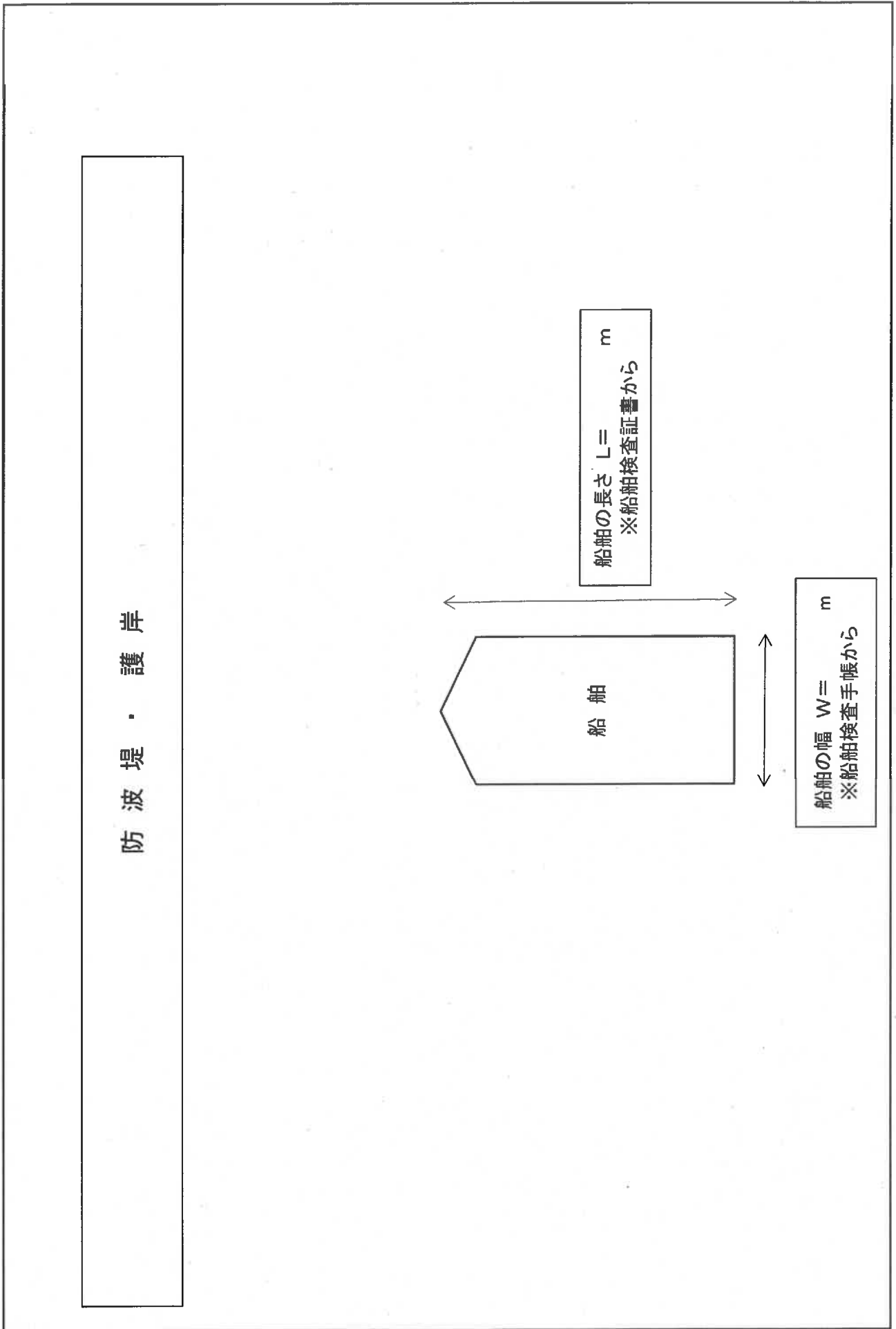

見取り図 (記載例)

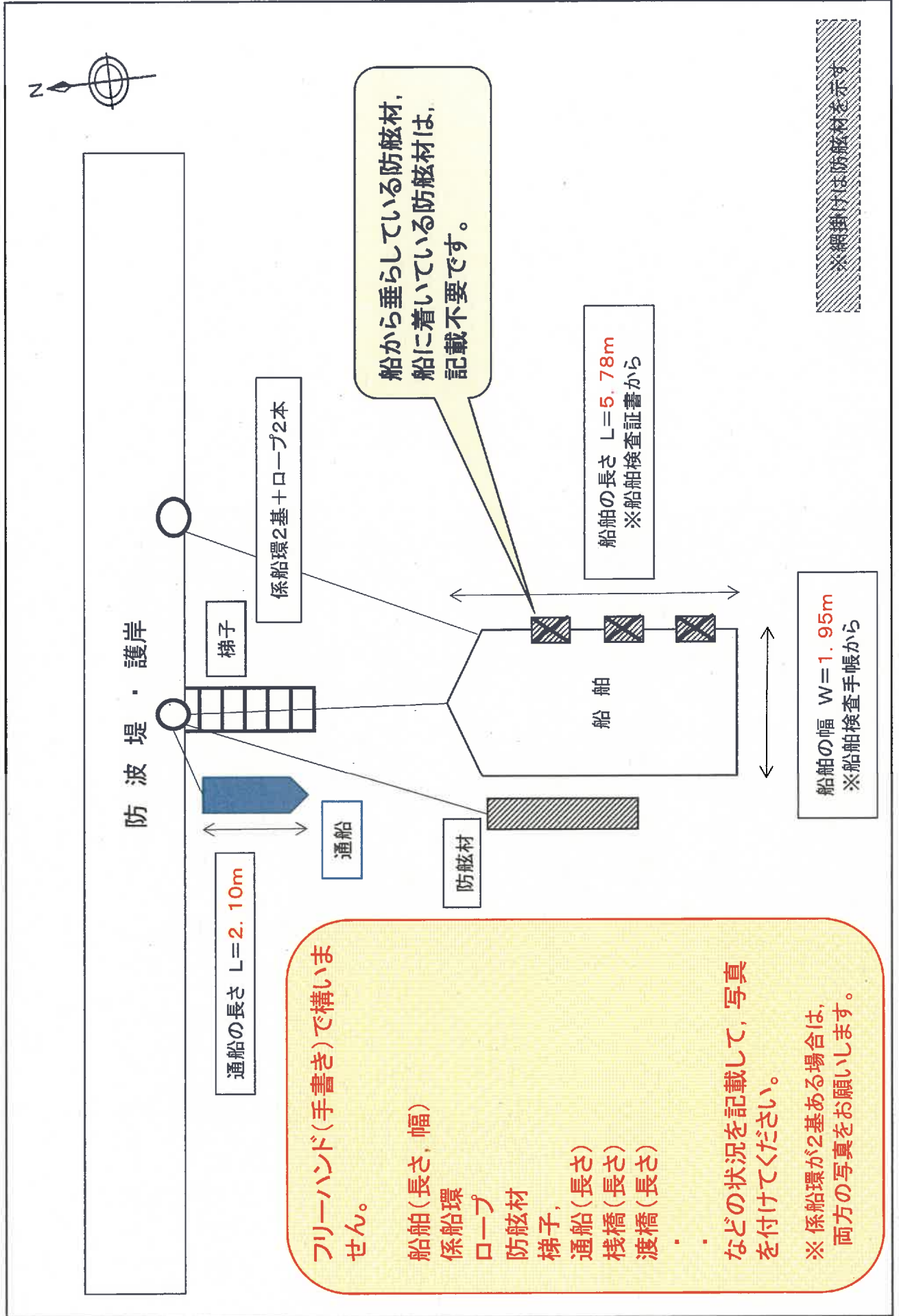

誓 約 書

令和 年 月 日

広島県東部建設事務所長 様

住 所

氏 名

生年月日 年 月 日生

私は、広島県暴力団排除条例（平成 22 年広島県条例第 37 号）第 2 条第 3 号に規定する暴力団員等に該当しないこと及び今後も暴力団員等に該当することはないことを誓約します。

(裏面)

広島県暴力団排除条例 (抜粋)

(定義)

第2条 この条例において、次の各号に掲げる用語の意義は、それぞれ当該各号に定めるところによる。

- (1) 暴力団 暴力団員による不当な行為の防止等に関する法律(平成3年法律第77号。以下「法」という。)第2条第2号に規定する暴力団をいう。
- (2) 暴力団員 法第2条第6号に規定する暴力団員をいう。
- (3) 暴力団員等 暴力団員及び現に第19条第3項の規定による公表が行われている者をいう。

(中略)

(利益の供与等を行った者等に係る調査、勧告及び公表)

第19条 公安委員会は、次の各号のいずれかに該当する行為をした疑いがある者(以下「調査対象者」という。)及び当該調査対象者の関係者に対し、公安委員会規則で定めるところにより、当該疑いに係る事実を明らかにするために必要な限度において、説明又は資料の提出を求めることができる。

(中略)

- 3 公安委員会は、第1項の規定により説明若しくは資料の提出を求められた者が正当な理由なく当該説明若しくは資料の提出を拒み、若しくは虚偽の説明若しくは虚偽の資料の提出をし、又は前項の規定により勧告を受けた者が正当な理由なく当該勧告に従わなかったときは、公安委員会規則で定めるところにより、24月を超えない範囲内で期間を定めてその旨を公表することができる。

暴力団員による不当な行為の防止等に関する法律 (抜粋)

(定義)

第2条 この法律において、次の各号に掲げる用語の意義は、それぞれ当該各号に定めるところによる。

(中略)

- (2) 暴力団 その団体の構成員(その団体の構成団体の構成員を含む。)が集団的に又は常習的に暴力的不法行為等を行うことを助長するおそれがある団体をいう。

(中略)

- (6) 暴力団員 暴力団の構成員をいう。

誓 約 書

令和 年 月 日

広島県東部建設事務所長 様

所 在 地

商号又は名称

代表者氏名

当社役員及び社員は、広島県暴力団排除条例（平成 22 年広島県条例第 37 号）第 2 条第 3 号に規定する暴力団員等に該当しないこと及び今後も暴力団員等に該当することはないことを誓約します。

(裏面)

広島県暴力団排除条例（抜粋）

（定義）

第2条 この条例において、次の各号に掲げる用語の意義は、それぞれ当該各号に定めるところによる。

- (1) 暴力団 暴力団員による不当な行為の防止等に関する法律（平成3年法律第77号。以下「法」という。）第2条第2号に規定する暴力団をいう。
- (2) 暴力団員 法第2条第6号に規定する暴力団員をいう。
- (3) 暴力団員等 暴力団員及び現に第19条第3項の規定による公表が行われている者をいう。

（中略）

（利益の供与等を行った者等に係る調査、勧告及び公表）

第19条 公安委員会は、次の各号のいずれかに該当する行為をした疑いがある者（以下「調査対象者」という。）及び当該調査対象者の関係者に対し、公安委員会規則で定めるところにより、当該疑いに係る事実を明らかにするために必要な限度において、説明又は資料の提出を求めることができる。

（中略）

- 3 公安委員会は、第1項の規定により説明若しくは資料の提出を求められた者が正当な理由なく当該説明若しくは資料の提出を拒み、若しくは虚偽の説明若しくは虚偽の資料の提出をし、又は前項の規定により勧告を受けた者が正当な理由なく当該勧告に従わなかったときは、公安委員会規則で定めるところにより、24月を超えない範囲内で期間を定めてその旨を公表することができる。

暴力団員による不当な行為の防止等に関する法律（抜粋）

（定義）

第2条 この法律において、次の各号に掲げる用語の意義は、それぞれ当該各号に定めるところによる。

（中略）

- (2) 暴力団 その団体の構成員（その団体の構成団体の構成員を含む。）が集団的に又は常習的に暴力的不法行為等を行うことを助長するおそれがある団体をいう。

（中略）

- (6) 暴力団員 暴力団の構成員をいう。

(記載例)

誓 約 書

令和4年 ○月 ○日

広島県東部建設事務所長 様

住 所 広島県尾道市□□町 ○○番地

氏 名 尾道 太郎

生年月日 昭和○ 年○ 月 ○日生
平成

私は、広島県暴力団排除条例（平成 22 年広島県条例第 37 号）第 2 条第 3 号に規定する暴力団員等に該当しないこと及び今後も暴力団員等に該当することはないことを誓約します。

(記載例)

誓 約 書

令和4年 ○月 ○日

広島県東部建設事務所長 様

所在地 広島県尾道市□□町 ○○番地

商号又は名称 株式会社 ○○産業

代表者氏名 代表取締役 尾道 太郎

当社役員及び社員は、広島県暴力団排除条例（平成 22 年広島県条例第 37 号）第 2 条第 3 号に規定する暴力団員等に該当しないこと及び今後も暴力団員等に該当することはないことを誓約します。

写真（撮影例）

※係船環×3基，ロープ×4本，防舷材×1基（船から垂らしている小さい防舷材は除く）

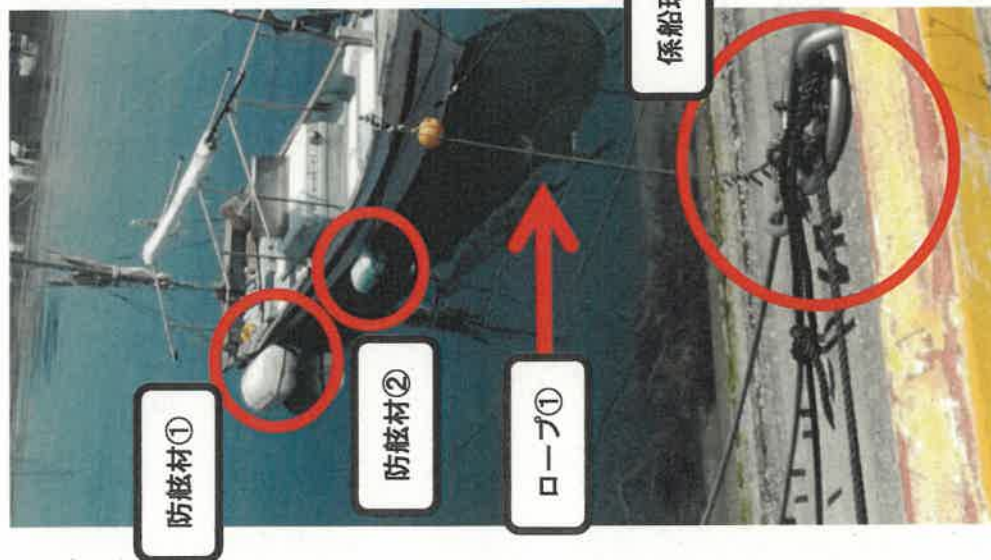

広島県への小型船舶用泊地（係留区域）等使用許可申請手続きの流れ

1 漁協への同意書発行願

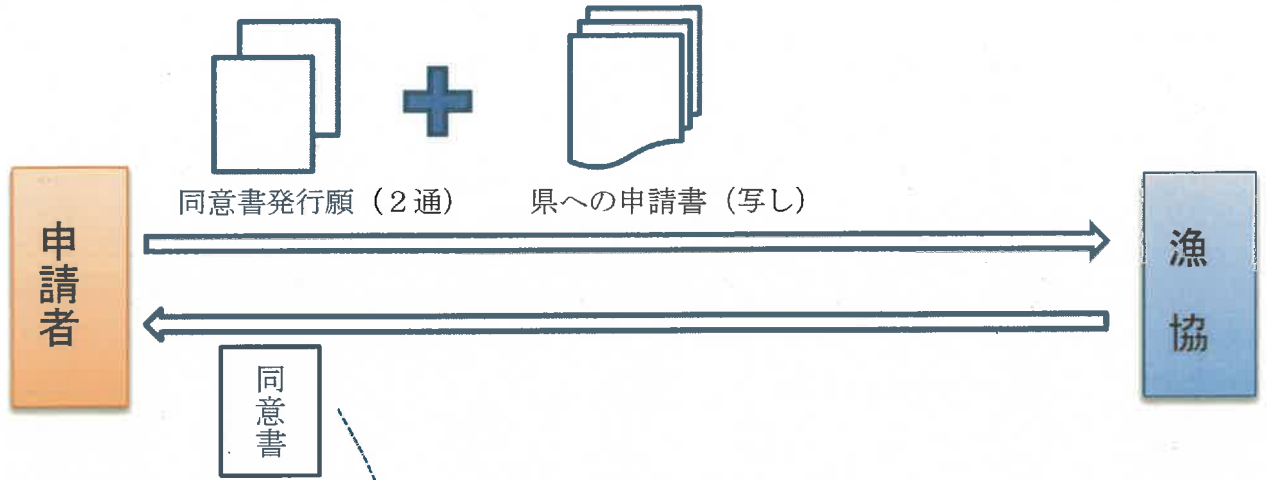

2 広島県への申請書提出

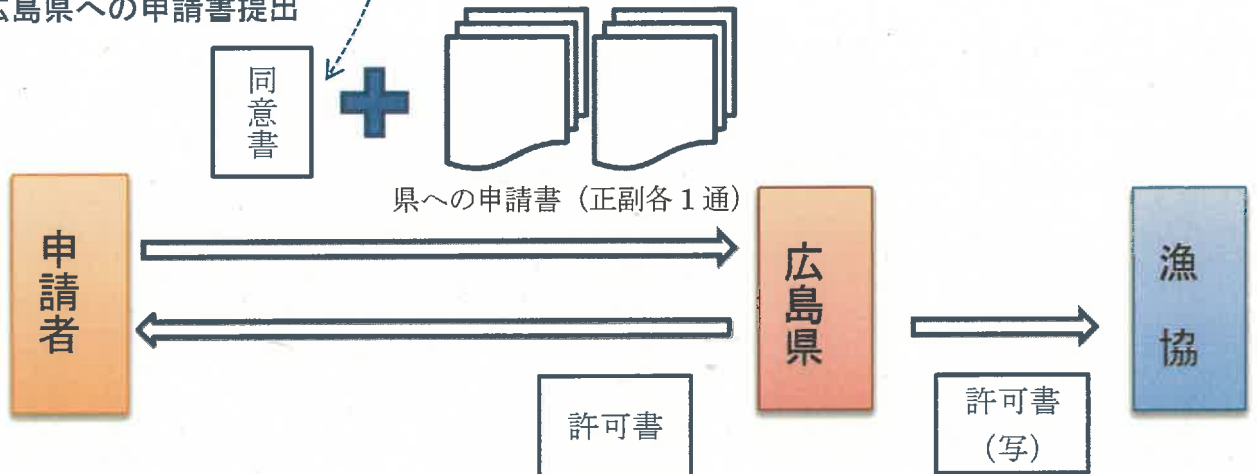

3 許可の取り消し

※広島県港湾施設管理規則第25条の規定による許可の取り消し

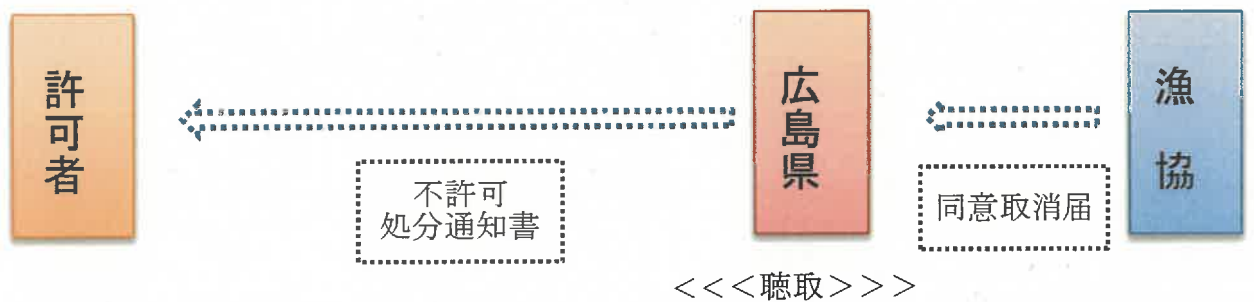

「重要港湾尾道糸崎港 歌地区」について、プレジャーボート所有者の方に、尾道東部漁業協同組合の同意書提出を依頼する理由は、次のとおりです。

- この海域は、尾道東部漁業協同組合所属の漁船が常時航行するエリアのため、漁業活動との相互協力を図る必要があります。
- この海域では、過去に護岸に係留されていたプレジャーボートが、台風等の影響で高波による船同士の接触事故や、係留ロープが外れて漂流する事故なども起きています。
これらの事故の際も尾道東部漁業協同組合の協力を得て、事故処理対応に当たっています。

これらのことから、円滑な係留保管を図るためプレジャーボート所有者の方に尾道東部漁業協同組合の同意書提出をお願いするものです。

【 尾道東部漁業協同組合連絡先 】

所在地 : 〒722-0062 尾道市向東町 12635-2

業務時間 : 毎週月曜日から金曜日まで(祝日及び年末年始を除く)
午前9時から午後4時まで

電話番号 : 0848-44-0828

FAX : 0848-44-0893

同意書発行願

令和 年 月 日

尾道東部漁業協同組合代表理事組合長 様

住 所

電話番号

氏 名

印

船舶番号

私は、別紙の申請書類のとおり、広島県が指定する小型船舶用泊地にプレジャーボートの係留保管を行いたいので、同意してくださるようお願いいたします。

同意書

令和 年 月 日

様

尾道東部漁業協同組合代表理事組合長 濱 本 洋 児 印

上記のとおり広島県が指定する小型船舶用泊地にプレジャーボートの係留保管を行うことについて、同意します。

ただし、同意する期間は、次のとおりとします。

同意期間 令和 年 月 日から令和9年3月31日まで

承 諾 書

令和 年 月 日

広島県東部建設事務所長 様

住 所

氏 名

(商号又は名称・代表者氏名)

私（当社役員及び社員）は、広島県が尾道東部漁業協同組合に、私（当社役員及び社員）の「係留区域等使用許可書」の写しを提供することを承諾します。