

令和 2 年度

広島県立病院年報

第 56 号



広島県病院事業局



# 目 次

## 凡例

## 所在地図

### 第1 県立病院の概況

1 沿革	1
2 現況	10
3 組織機構	16

### 第2 職員の状況

1 職員定員現員表	19
2 職種別職員平均年齢及び平均経験年数	21
3 診療科別医師の異動状況	22
4 職種別職員年齢構成表	23

### 第3 患者の状況

1 年度別取扱患者数	26
2 診療科別入院患者数（広島病院）	27
3 診療科別外来患者数（広島病院）	28
4 診療科別入院患者数（安芸津病院）	29
5 診療科別外来患者数（安芸津病院）	29
6 未熟児・新生児・医療相談患者数	30
7 高度・特殊医療等取扱延患者数	31
8 時間外受付患者数（月別）	32
9 時間外受付患者数（曜日，時間帯，原因別）	33

### 第4 業務の状況

1 室料差額ベッドの利用状況	35
2 人工透析実施状況	35
3 検査の状況	36
4 調剤の状況	37
5 放射線その他の利用状況	38
6 給食の状況	39
7 年度別，診療収益の状況	40
8 入院，外来別1件当たり診療収入	41
9 研修等の状況	42

## 第5 経理の状況

1	年度別決算状況	45
2	令和2年度病院別決算状況総括表	46
3	令和2年度収益的収支の状況	47
4	令和2年度資本的収支の状況	51
5	令和2年度損益計算書	52
6	令和2年度キャッシュ・フロー計算書	55
7	令和2年度貸借対照表	56
8	企業債等の状況	60
9	一般会計繰入金の状況	64
10	国庫補助金の状況	67
11	広島県病院事業会計過去10年間の推移	68
12	病院事業収益・費用の推移（病院別）	70
13	令和2年度病院事業収益・費用の構成比率（病院別）	72

## 第6 経営分析

1	経営比率調	76
2	薬品関係比率調	77

## 参考資料

1	受贈財産の明細	80
2	行政財産使用許可状況	82
3	病院を取り巻く経営環境の変化	84
4	診療報酬点数の改定状況	86

# 凡 例

- 1 この年報で県立病院とは、広島県病院事業の設置等に関する条例（昭和41年広島県条例第54号）により設置された病院をいう。
- 2 この年報の年度区分は、会計年度である。
- 3 病床数とは、広島県病院事業の設置等に関する条例に基づく病床数である。  
延病床数とは、年度内における毎日の病床数を合計した数である。
- 4 新入院患者数とは、年度内における毎日の新入院患者数を合計した数である。
- 5 退院患者数とは、年度内における毎日の退院患者（死亡退院を含む。）を合計した数である。
- 6 入院患者延数とは、年度内における毎日の24時現在の在院患者の合計に毎日の退院患者の合計を加えた数である。
- 7 外来患者延数とは、年度内における毎日の外来患者を合計した数である。
- 8 1日平均患者数とは、入院患者については年度内の入院患者延数を暦日で除した数、外来患者については年度内の外来患者延数を年間の実外来診療日数で除した数である。  
実外来診療日数とは、日曜日、土曜日及びその他休日を除き実際に外来診療を行った日数である。
- 9 診療科別患者数とは、広島県病院事業組織規程に基づく診療科で、診療を受けた患者の数である。  
同一患者が2科以上の診療科で外来診療を受けた場合は、それぞれの診療科の外来患者として取り扱った。
- 10 1日平均、患者1人1日あたり等の数値は、四捨五入により算出した。  
原則として端数の合計と内訳を一致させるための端数処理は行っていない。
- 11 病床稼働率等は次の算式により計算した。

$$\text{病床稼働率} = \frac{\text{入院患者延数}}{\text{延病床数}} \times 100$$

$$\text{平均在院日数} = \frac{\text{入院患者延数}}{(\text{新入院患者数} + \text{退院患者数}) \times 1/2}$$

$$\text{院内死亡率} = \frac{\text{年間死亡患者数}}{(\text{繰越患者数} + \text{新入院患者数})} \times 100$$

$$\text{病床回転数} = \frac{365\text{日又は}366\text{日}}{\text{平均在院日数}} \quad \text{又は} \quad \frac{(\text{新入院患者数} \times \text{退院患者数}) \times 1/2}{\text{病床数} \times \text{病床利用率}}$$

$$\text{平均通院回数} = \frac{\text{外来患者延数}}{\text{外来新患者数}}$$

$$\text{薬品使用効率} = \frac{\text{薬価収入}}{\text{薬品費}} \times 100$$

$$\text{薬品消費率} = \frac{\text{薬品費}}{\text{薬価収入}} \times 100$$

(注) 病類別、診療科別に平均在院日数を算出する場合は、新入院患者に転入患者を、退院患者に転出患者を含め、院内死亡率を算出する場合は、新入院患者に（転入－転出）患者数を加える。

二次保健医療圏図・県立病院所在地 (令和3年9月1日現在)

凡例

—— 二次保健医療圏

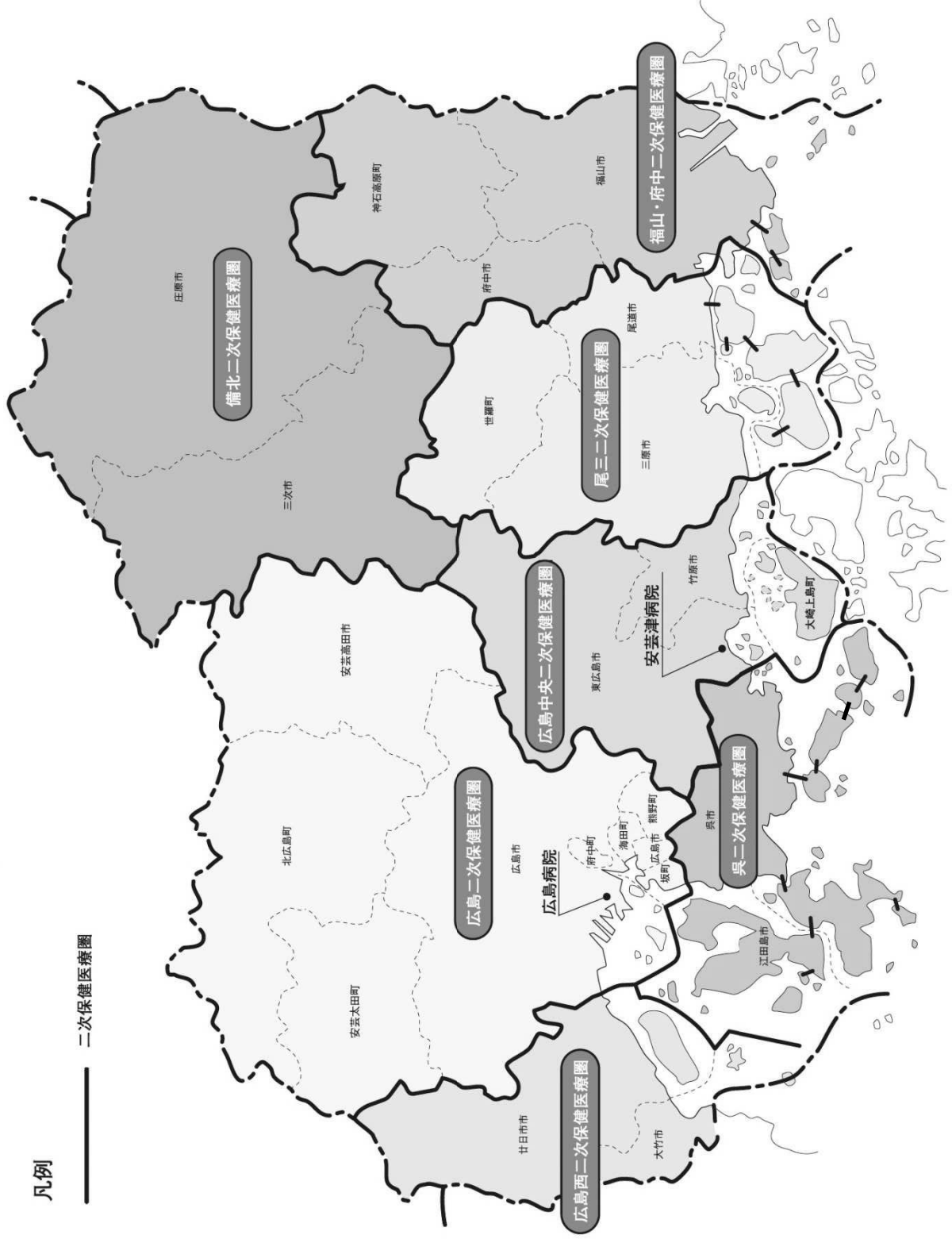

# 第 1 県立病院の概況





## 1 沿 革

広島県立病院は、昭和23年4月1日日本医療団の解散に伴いその所属であった次の県内医療施設を一括譲り受け、全病床171床で発足した。

日本医療団当時の病院名	病院名	病床数	所在地
広島中央病院	広島病院	111床	広島市宇品町37番地464の10
広島中央病院井口分院	井口病院	26	広島市草津南町字西原ヶ尻1973の1
矢賀病院	厚生病院	20	広島市矢賀町
呉片山病院	呉病院	—	呉市朝日町
安芸津病院	安芸津病院	14	賀茂郡安芸津町
瀬戸田病院	瀬戸田病院	—	豊田郡瀬戸田町
豊田診療所	豊田診療所	—	豊田郡豊田村
小島診療所	小島診療所	—	神石郡小島村

その後、昭和26年6月には山間へき地の地域医療にこたえるため小島診療所を小島病院にするとともに、当時増加傾向にあった結核対策として佐伯郡地御前村に設置されていた県立教員保養所に地御前病院を併設した。反面、地域的に偏在していた厚生病院を廃止した。

昭和28年3月には豊田診療所を豊田村外2ヶ村の国民健康保険組合に、昭和35年12月には性病関係の特殊病院であった呉病院を患者の激減、売春防止法の施行等により廃止し、呉市医師会にそれぞれ譲渡した。

昭和45年3月には、結核患者の減少に伴い井口病院を廃止するとともに、同年9月には、瀬戸田病院の結核病床23床を一般病棟に転床した。同年11月には、小島病院の全面改築に着手し、翌年10月以降、一般病床24床及び結核病床30床を廃止して一般病床40床とした。

昭和47年3月には、3年前から広島病院の分院となっていた地御前分院を廃止し、同年4月には、広島病院の第1次整備事業の完了により、救急病床50床及び精神科、神経科病床50床を増床して、515床に拡充するとともに、翌年11月をもって結核病床48床を一般病床に転床した。

昭和49年1月には、安芸津病院の全面改築が完了し、一般病床62床及び結核病床50床を廃止して一般病床100床とした。

昭和54年3月には、広島病院におけるがん、循環器、難病等の特殊診療部門を中心とした第2次整備が完了し、一般病床100床を増床した。

昭和55年8月には、瀬戸田病院の本館改築工事が完了し、9月以降一般病床を5床増床して一般病床50床とした。同年10月には、全面整備が完了した。

昭和60年2月には、小島病院の旧三和保健所部分の改修工事が完了し、3月以降一般病床10床を増床して50床とした。

昭和60年8月に広島病院の新中央棟が竣工し、61年3月に中央棟・外来棟等の改修工事が完了した。  
(第3次整備事業)

昭和61年には、広島病院の一般病床を15床増床して630床（一般580床、精神50床）とした。

平成元年7月から小島病院の一般病床を30床増床して80床とした。

平成2年3月に小島病院の増改築工事が終了。4月から20床増床して100床とし、神石三和病院と改称した。

平成3年5月に安芸津病院の一般病床を30床増床して130床とした。同年7月には一般病床を20床増床して150床とした。

平成8年4月に広島病院の一般病床を125床増床して755床とし、同年5月に第三期工事（東棟・南棟・管理棟改修）が完了した。

平成12年3月に神石三和病院の療養型病床群転換工事が完了し、4月から一般病床47床、療養型病床群48床の計95床とした。

平成16年5月に広島病院の緩和ケア支援センター整備工事が完了し、9月から一般病床を10床増床して765床とした。

平成18年12月に広島病院の成育医療センター整備工事に着手した。

上記工事に伴う病棟改修により、平成19年7月から広島病院の一般病床を15床減床して750床とした。

平成20年4月から瀬戸田病院では、一般病床50床のうち30床を休床し、稼働病床20床とした。

平成21年2月に広島病院のNICU工事の完了に伴い、一般病床を29床減床して721床とした。

平成21年3月に広島病院の成育医療センターを開設した。

平成21年4月に、瀬戸田病院及び神石三和病院を地元市町に移管し、瀬戸田病院は尾道市立市民病院附属瀬戸田診療所となり、神石三和病院は神石高原町立病院として指定管理者により運営されている。

平成21年4月から地方公営企業法の全部適用へ移行した。

平成21年4月から広島病院では、一般病床21床を減床して700床とした。

平成21年4月から安芸津病院では、一般病床150床のうち50床を休床し、稼働病床100床とした。

平成22年9月から安芸津病院では、一般病床25床を広島県立障害者リハビリテーションセンターに移転して125床とし、休床25床、稼働病床100床とした。

平成29年4月から安芸津病院では、一般病床2床を減床、休床中25床を廃止し、稼働病床98床とした。

平成30年7月に、豪雨により安芸津病院施設が被災した（電気設備は平成30年12月に、厨房設備は平成31年2月に完全復旧）。

なお、病院別の病床等整備改廃の状況及び沿革は次のとおりである。

## (1) 病床整備改廃の状況

年 度	広 島	安 芸 津	瀬 戸 田	神 三 石 和	地 御 前	井 口	厚 生	呉	豊 田	増 病 床 減 数	合 計
開設 (昭和23.4.1)	111	14				26	20				171
昭和23				15						15	186
24	(92) 203		24							116	302
25		(6) 20		(5) 20		(31) 57				42	344
26	(97) 300	(4) 24			72		6月 廃止			153	497
27	(13) 313				(42) 114	(25) 82			28年3月 廃止	80	577
28		(60) 84								60	637
29			(23) 47	(50) 70	(50) 164					123	760
30		(50) 134			(50) 214	(10) 92				110	870
34				(△ 16) 54	(△ 14) 200					△ 30	840
35	(45) 358		(△ 2) 45					12月 廃止		43	883
37	(57) 415	(△ 22) 112								35	918
44						45年3月 廃止				△ 92	826
46				(△ 14) 40	47年3月 廃止	9月撤去				△ 214	612
47	(100) 515									100	712
48		(△ 12) 100								△ 12	700
49					50年3月 撤去						700
54	(100) 615									100	800
55			(5) 50							5	805
59				(10) 50						10	815
61	(15) 630									15	830
平成元				(30) 80						30	860
2				(20) 100						20	880
3		(50) 150								50	930
8	(125) 755									125	1,055
12				(△ 5) 95						△ 5	1,050
16	(10) 765									10	1,060
19	(△ 15) 750									△ 15	1,045
20	(△ 29) 721									△ 29	1,016
21	(△ 21) 700		21年3月 地元移管	21年3月 地元移管						△ 166	850
22		(△ 25) 125								△ 25	825
29		(△ 27) 98								△ 27	798
令和3年9月末日 現在	700	98									798

注：( ) 内は、増減病床数

## (2) 広島病院

年 月 日	沿 革
明治10年 5月25日	公立広島病院が公立医学校内（広島市水主町）に開設される。
明治11年 3月29日	広島県医学校が病院へ合併され、広島県病院附属医学校と改称される。
明治12年 1月21日	県立の「広島県病院」となる。
明治12年 4月 1日	病院建築竣工，開院する。広島県病院病室規則が制定される。
明治13年10月21日	病院分院が三次に開設される。
明治15年 7月	三次分院が閉鎖される。
明治16年 7月 6日	広島県病院附属医学校が広島医学校と改称される。
明治21年 3月31日	県立広島医学校が廃止される。
明治33年 1月15日	新築落成により移転。
大正10年 6月24日	「広島県病院」から「県立広島病院」に改称される。
昭和20年 2月13日	広島県立医学専門学校が設立認可される。
昭和20年 4月	県立医学専門学校設立に伴いその付属病院となる。
昭和20年 8月 6日	原子爆弾によって焼失。
昭和20年 8月 9日	古田小学校に臨時救護所を開設し救護活動をする。
昭和20年 9月	草津小学校に移動，救護所を開設する。
昭和21年 2月 1日	日本医療団草津病院と改称される。
昭和22年 6月 1日	日本医療団広島県中央病院が開院される。
昭和23年 4月 1日	日本医療団の解散によって日本医療団広島県中央病院の施設の移管を受け，県立広島病院として再発足。 診療科目は，内科，外科，小児科，産婦人科，皮膚泌尿器科，眼科，歯科，薬剤科の8科111床の総合病院として診療を開始。
昭和24年 5月 1日	研究検査科を設置。
昭和24年11月17日	病床92床を増設。 一般98床，結核105床，計203床。
昭和26年10月 1日	病床97床を増設。 一般150床，結核150床，計300床。
昭和28年 2月 4日	病床13床を増設。 一般163床，結核150床，計313床。
昭和28年10月 1日	理学診療科を設置。
昭和29年 4月 1日	総合病院の名称使用の承認を受ける。
昭和29年 8月10日	整形外科を設置。
昭和32年 3月31日	結核病床40床を一般病床に転床。 一般203床，結核110床，計313床。
昭和33年12月25日	全面改築工事に着手。 総事業費313,410千円，RC4F1棟，RC2F1棟，RC平屋建2棟， 建築面積4,604.10㎡，延建築面積10,801.84㎡。
昭和35年 4月 1日	全面改築工事のうち，第一期工事の完了に伴い従来の313床を廃止。 一般310床，結核48床，計358床。
昭和36年 3月12日	病院全面改築工事の竣工により落成式を挙げる。
昭和37年 6月11日	整備完了により一般病床57床を増設。 一般367床，結核48床，計415床。
昭和38年10月 1日	麻酔科を設置。
昭和40年 9月15日	看護婦宿舎を設置。 総事業費65,121千円，RC4F，建築面積576㎡，延建築面積2,220㎡。
昭和42年 7月27日	医師公舎（8戸分）設置。 総事業費17,012千円，RC4F，建築面積137,85㎡，延建築面積446.7㎡。
昭和43年 3月31日	医師公舎（16戸分）設置。 総事業費33,386千円，RC4F，建築面積336.73㎡，延建築面積1,188.18㎡。

年 月 日	沿 革
昭和43年 4月 1日	皮膚ひ尿器科を皮膚科, ひ尿器科に分科。
昭和44年 4月 1日	地御前病院を当院地御前分院とする。
昭和45年 3月27日	第1次整備工事に着手。 総事業費 1,059,956 千円, RC1B, 7F, 延建築面積 10,786.67 m <sup>2</sup> 。
昭和45年 4月 1日	脳神経外科及び放射線科を設置。
昭和46年 3月31日	臨床研修指定病院の指定。
昭和46年 9月 3日	第1次整備工事の落成式を挙げる。
昭和47年 3月31日	地御前分院を廃止。
昭和47年 4月 1日	救急病床50床, 精神・神経科病床50床増設, 計515床 (一般367床, 結核48床, 救急50床, 精神50床)。精神科, 神経科を設置。
昭和47年 7月31日	丹那医師公舎 (16戸分) 設置。 総事業費 65,357 千円, RC4F, 延建築面積 1,360.84 m <sup>2</sup> 。
昭和48年11月 1日	結核病床48床を一般病床に転床。 一般465床 (救急50床), 精神50床, 計515床。
昭和49年 1月31日	院内保育所設置。 総事業費 24,575 千円, RC平屋建, 延建築面積 211.54 m <sup>2</sup> 。
昭和51年 3月31日	第2次整備に伴う地質調査 2,100 千円。
昭和52年 2月28日	第2次整備に伴う設計委託 42,100 千円。
昭和52年 7月 1日	第2次整備に伴う建設工事着手。 総事業費 2,113,655 千円, RC1B, 3F, 延建築面積 7,041.3 m <sup>2</sup> 。
昭和53年 3月31日	防火設備 (非常照明等) 改修工事。総事業費 48,748 千円。
昭和53年12月 4日	第2次整備の東棟の落成式を挙げる。
昭和54年 4月 1日	第2次整備全面完成に伴い循環器病床50床, 特定疾患病床50床増設。計615床。
昭和54年 9月19日	駐車場整備工事完了。総事業費 30,429 千円。
昭和54年10月15日	消防設備 (スプリンクラー等) 改修工事完了。総事業費 272,782 千円。
昭和55年 8月14日	東棟電気室・厨房冷房工事完了。総事業費 6,400 千円。
昭和55年12月24日	中央棟エレベーター改修工事完了。総事業費 4,000 千円。
昭和56年 2月 7日	薬品庫等新築工事完了。総事業費 11,168 千円。 器財庫等増改築工事完了。総事業費 9,226 千円。
昭和56年 6月30日	院内保育所施設整備工事完了。(収容人員50名に増員) 総事業費 24,733 千円。
昭和56年11月14日	南病棟等冷暖房配管改修工事完了。総事業費 227,708 千円。
昭和57年12月25日	玄関ドア改修工事完了 (自動ドア化)。総事業費 2,400 千円。
昭和57年12月25日	昇降機改修工事完了。総事業費 3,550 千円。
昭和58年 8月25日	公共下水道整備完了。総事業費 10,154 千円。
昭和59年 8月31日	第3次整備工事に着手。 管理棟整備, 外来棟・中央棟・駐車場改修。
昭和60年 4月 1日	人工腎臓センター設置。
昭和60年 8月31日	管理棟竣工。RC5F, 延建築面積 2,876.71 m <sup>2</sup> 。
昭和60年11月 1日	夜間人工透析を開始。
昭和61年 3月28日	改修工事完了。(第3次整備工事完了。総事業費 1,062,969 千円。)
昭和61年 4月 1日	特定疾患病床15床増床。計630床。
昭和61年11月 1日	駐車場有料化。
昭和62年 1月20日	MR I室及び冷凍冷蔵室工事完了。総事業費 53,598 千円。
昭和62年 7月23日	中央棟屋上防水工事完了。総事業費 16,300 千円。
昭和62年12月28日	基本構想策定に関する調査 5,000 千円。
昭和63年 3月17日	南棟浴室改修工事完了。総事業費 13,500 千円。
昭和63年 3月29日	臨床修練指定病院の指定。
昭和63年 5月10日	中国・四川省人民医院, 成都中医学院附属医院と医学友好交流協定締結。
昭和63年 7月18日	外来棟屋上防水工事完了。総事業費 7,300 千円。

年 月 日	沿 革
昭和63年 9月19日	中央棟歯科改修工事完了。総事業費 11,000 千円。
昭和63年10月21日	看護婦宿舍改修工事完了。総事業費 18,300 千円。
平成 元年 2月10日	中央棟整備工事に伴う地質調査 9,300 千円。
平成 元年 3月10日	中央棟整備工事に伴う基本設計 75,000 千円。
平成 元年 3月31日	接続棟放射線診療室改修工事完了。総事業費 26,600 千円。
平成 元年 6月27日	中央棟整備工事に伴う実施設計着手。
平成 2年 3月17日	無停電電源装置設置工事完了。総事業費 90,232 千円。
平成 2年11月 2日	中央棟整備工事実施設計完了。総事業費 173,040 千円。
平成 3年 3月25日	仮設玄関棟建設工事完了。総事業費 550,793 千円。
平成 3年 4月24日	中央棟整備工事（第1期）着手。
平成 4年12月23日	中央棟整備工事（第2期）着手。
平成 5年 2月 9日	中央棟整備工事（第1期）完了。総事業費 7,014,907 千円。
平成 5年 2月26日	職員食堂改修工事完了。総事業費 54,545 千円。
平成 5年 3月31日	医療情報システム完成。総事業費 833,553 千円。
平成 7年 1月25日	中央棟整備工事（第3期）着手。
平成 7年 5月31日	中央棟整備工事（第2期）完了。総事業費 12,299,051 千円。
平成 7年 6月26日	広島県エイズ診療拠点病院の選定。
平成 7年 7月 1日	母子総合医療センター設置。
平成 7年12月 1日	看護婦宿舍（17戸）整備工事完了。総事業費 398,987 千円。（用地取得費を含む。）
平成 8年 4月 1日	救命救急センター，腎臓総合医療センター，健康推進センター，地域医療支援センター設置。人間ドック病床等125床増床。計755床。
平成 8年 5月29日	中央棟整備工事（第3期）完了。総事業費 5,810,312 千円。
平成 8年 7月 6日	中央棟整備工事の落成式を挙げる。
平成 8年11月 1日	救命救急センターの選定。
平成 9年 2月14日	基幹災害医療センターの指定。
平成 9年 3月31日	医療従事者用宿舍土地（2,680.54 m <sup>2</sup> ）を中国財務局から買収。1,400,000 千円。
平成 9年 4月25日	中国・四国ブロックエイズ拠点病院の指定。
平成11年 3月30日	総合周産期母子医療センターの指定。
平成11年12月21日	母子総合医療センター再編整備工事に着手。
平成12年 6月30日	母子総合医療センター再編整備工事完了。総事業費 172,372 千円。
平成12年 7月 7日	総合周産期母子医療センター運営開始。
平成14年 1月 4日	新医療情報システム稼動。
平成15年 1月29日	緩和ケア支援センター整備工事着手。
平成16年 4月16日	(財)日本医療機能評価機構から病院機能評価の認定 (Ver4.0)。
平成16年 5月31日	緩和ケア支援センター整備工事完了。総事業費 2,305,399 千円。
平成16年 9月 1日	緩和ケア支援センター運営開始。10床増床。計765床。
平成17年10月 1日	小児感覚器科開設。
平成18年 4月 1日	診療報酬包括支払制度 (DPC) の導入。
平成18年 7月21日	臨床腫瘍科開設。
平成18年 8月24日	地域がん診療連携拠点病院の指定。
平成18年12月28日	成育医療センター整備工事着手。
平成19年 4月	成育医療センター整備工事一部完了 (小児科)。15床減少。計750床。
平成19年 6月 1日	広島県エイズ治療中核拠点病院の認定。
平成19年 8月27日	地域医療支援病院の名称使用承認。
平成19年 9月18日	生殖医療科開設。
平成21年 1月 1日	電子カルテシステム稼動。
平成21年 1月19日	(財)日本医療機能評価機構から病院機能評価の認定更新 (Ver5.0)。
平成21年 2月18日	成育医療センター整備工事完了 (産科, NICU)。9床減床。計721床。
平成21年 3月14日	成育医療センター開設。

年 月 日	沿 革
平成21年 4月 1日	21床減床。計700床。
平成21年 4月	地方公営企業法全部適用移行。
平成22年 3月	病棟（南病棟個室化等）改修工事完了。
平成22年 3月12日	医療従事者用公舎（65戸分）設置。 総事業費1,865,744千円（用地取得費を含む。）、RC6F、延建築面積2,653.90m <sup>2</sup> 。
平成24年 9月 1日	地域医療連携ネットワークシステム（KBネット）の運用開始。
平成25年 3月	救急外来拡張工事完了。
平成25年 8月 1日	病棟（循環器内科、心臓血管・呼吸器外科）改修工事完了。
平成25年12月 3日	（公財）日本医療機能評価機構から病院機能評価の認定更新（3rdG：ver.1.0）。
平成26年 4月 1日	脳心臓血管センター開設。
平成27年 4月 1日	腫瘍センター開設。 NICU3床増床（NICU計12床）。
平成28年 3月	東棟屋上非常用発電機設置工事完了。
平成29年 4月 1日	消化器センター・呼吸器センター開設。
平成30年 3月15日	検査関連部門（臨床研究検査科、輸血部）ISO15189認定取得。
平成30年 3月31日	緩和ケア支援センター閉所
平成30年 4月 1日	がんゲノム医療連携病院の指定。
平成30年 7月 2日	ドクターカー（ラピッドレスポンスタイプ）の運用開始。
令和 元年10月 4日	（公財）日本医療機能評価機構から病院機能評価の認定更新（3rdG：ver.2.0）。
令和 3年 1月15日	感染症診察室建築工事完了
令和 3年 3月31日	救急外来CT室増設

## (3) 安芸津病院

年 月 日	沿 革
昭和19年	三井造船付属病院として安芸津町所有の隔離病棟を借用，新たに病棟1棟を増築し診療を開始。
昭和20年 8月	終戦によって三井造船所閉鎖，建物，医療器具は安芸津町に移管。
昭和21年 5月	日本医療団が町所有施設を借用し診療開始。
昭和23年 4月 1日	日本医療団の解散によって施設の移管を受け，県立安芸津病院として診療科目内科，外科，産婦人科，歯科，耳鼻いんこう科の5科，病床数14床(一般病床のみ)で診療開始。
昭和25年 1月	一般病床6床を増床。計20床。
昭和25年 9月	病院本館(木造2階建，延建築面積1,022.89㎡)の新設により一般病床4床を増床，計24床。
昭和28年 6月	木造平家建，延建築面積225.56㎡の結核病棟を2棟新設により結核病床60床新設。一般24床，結核60床，計84床。小児科を新設。
昭和29年 2月	理学診療科を設置。
昭和31年 3月	木造2階建，延建築面積543.67㎡の結核病棟を新設することにより結核病床50床を増床。 一般24床，結核110床，計134床。
昭和34年 3月	結核病床6床を一般病床に転床。 一般30床，結核104床，計134床。
昭和37年 9月	結核患者の減少，一般患者の増加に伴い結核病棟平家2棟を一般病棟に変更。病床27床を廃止。 一般57床，結核50床，計107床。
昭和38年 3月 5日	竹原保健所管内伝染病院組合伝染病棟併設(病床数30床)。 個室(5室5床)を増設するとともに，建物の一部を改造し未熟児センターを設置。 一般62床，結核50床，計112床。
昭和39年 4月 1日	病院庁舎土地(3,446.15㎡)を安芸津町から寄付受納。
昭和47年11月29日	全面改築工事に着手。総事業費446,399千円 本館RC4F 延建築面積4,250.02㎡。 看護婦宿舎RC2F 延建築面積217.46㎡。 院長公舎CB2F 延建築面積83.82㎡。 医師公舎RC3F 延建築面積410.51㎡。
昭和49年 1月 1日	整備工事の完了に伴い，従来112床を廃止し，一般病床100床となる。(昭和49年1月14日診療開始。)
昭和49年 1月 1日	整形外科を設置。
昭和51年10月30日	防災設備改修工事完了。総事業費3,084千円。
昭和53年10月31日	病棟改築工事完了。総事業費17,763千円。
昭和55年 1月18日	病院増改築工事に着手。総事業費40,446千円。
昭和55年 5月31日	病院増改築工事完了。(救急外来整備)
昭和55年12月25日	医師公舎整備工事に着手。総事業費37,976千円。 RC3F，延建築面積213,79㎡。(3戸分)
昭和56年 6月 6日	医師公舎整備工事完了。
昭和56年10月28日	玄関ドア改修工事完了(自動ドア化)。総事業費5,500千円。
昭和60年10月 7日	病院増改築工事に着手。(増築172.7㎡，改修212.42㎡)
昭和61年 3月31日	病院増改築工事完了。総事業費58,923千円。
昭和63年 3月18日	病院整備に伴う土地鑑定調査270千円。
昭和63年 3月20日	病院整備に伴う基本設計16,000千円。
昭和63年 7月21日	病院整備に伴う地質調査3,000千円。
平成元年 2月28日	病院整備に伴う実施設計45,000千円。
平成元年 8月25日	病院増改築工事に着手。



年 月 日	沿 革
平成 2 年 3 月 2 7 日	医師公舎（4 戸）整備工事完了。総事業費 117,929 千円。（用地取得費を含む。）
平成 3 年 4 月 1 日	小児科，整形外科，眼科，放射線科の新設，歯科の廃止。
平成 3 年 5 月 1 日	病院増改築工事一部完了により病床数を 1 0 0 床から 1 3 0 床へ増床。
平成 3 年 7 月 1 2 日	病院増改築工事新棟完了により病床数を 1 3 0 床から 1 5 0 床へ増床。
平成 3 年 1 1 月 1 日	総合病院の承認。
平成 3 年 1 2 月 1 0 日	旧棟の改修工事及び外溝工事完了により，増築工事完了。総事業費 2,899,798 千円。
平成 4 年 3 月 2 5 日	看護婦宿舎（1 2 戸）整備工事完了。RC 4 F，延建築面積 396.80 m <sup>2</sup> 。総事業費 194,313 千円。（用地取得費を含む。）
平成 1 3 年 1 1 月 1 日	産科の休診。
平成 1 4 年 4 月 1 日	皮膚科の新設，理学診療科からリハビリテーション科へ標榜科名変更。
平成 1 4 年 1 0 月 1 日	泌尿器科の新設。
平成 2 1 年 3 月 1 8 日	病院駐車場用地(997.08 m <sup>2</sup> )購入。45,465 千円。
平成 2 1 年 4 月 1 日	一般病床 5 0 床を休床。（一般病床 1 5 0 床（うち休床 5 0 床，稼働病床 1 0 0 床）） 地域医療連携室業務開始。
平成 2 2 年 4 月 1 日	訪問看護業務開始。
平成 2 2 年 9 月 1 日	休床中の一般病床のうち 2 5 床を県立障害者リハビリテーションセンターに移転。（一般病床 1 2 5 床（うち休床 2 5 床，稼働病床 1 0 0 床））
平成 2 4 年 1 月 1 日	電子カルテシステム稼働。
平成 2 4 年 4 月 1 日	医療安全管理室の設置。
平成 2 5 年 4 月 1 日	内視鏡検査ステーション及び健康管理室開設。
平成 2 6 年 7 月 1 日	地域包括ケア病床 1 5 床稼働。（一般病床 8 5 床）
平成 2 6 年 1 1 月 1 日	地域包括ケア病床 2 1 床に増床。（一般病床 7 9 床）
平成 2 7 年 4 月 1 日	緩和ケア科の新設。 看護科を看護部に改組。
平成 2 9 年 4 月 1 日	稼働病床を 2 床減床（一般病床を 1 0 床減床，地域包括ケア病床を 8 床増床），休床中の 2 5 床を廃止。（稼働病床 9 8 床（うち一般病床 6 9 床，地域包括ケア病床 2 9 床））
平成 3 0 年 7 月 6 日，7 日	平成 3 0 年 7 月豪雨により病院施設が被災。 （電気設備は平成 3 0 年 1 2 月に，厨房設備は平成 3 1 年 2 月に完全復旧）
令和 3 年 4 月 1 日	緩和ケア科を緩和ケア外科に改称。

## 2 現 況

### (1) 現 況 (令和3年9月1日現在)

区 分		広島病院	安芸津病院
所 在 地		〒734-8530 広島市南区宇品神田一丁目5-54 (082)254-1818	〒739-2402 東広島市安芸津町三津4388 (0846)45-0055
開設年月日		昭和23年4月1日	昭和23年4月1日
診 療 科		内科, 精神科, 神経科, 循環器科, 小児科, 外科, 整形外科, 脳神経外科, 心臓血管外科, 小児外科, 皮膚科, 泌尿器科, 産婦人科, 眼科, 耳鼻いんこう科, リハビリテーション科, 放射線科, 歯科, 歯科口腔外科, 麻酔科	内科, 小児科, 外科, 整形外科, 皮膚科, 泌尿器科, 産婦人科, 眼科, 耳鼻いんこう科, リハビリテーション科, 放射線科
病 床 数	一 般	650	98
	精 神	50	-
	計	700	98
入 院 基 本 料	一 般	○急性期一般入院料1 看護配置 7:1 急性期看護補助体制加算 50:1 看護職員夜間 16:1 配置加算1	○急性期一般入院料4 看護配置 10:1 急性期看護補助体制加算 25:1 看護職員夜間 16:1 配置加算2
	精 神	○精神病棟入院基本料 看護配置 13:1 看護補助加算2 50:1	-
救急医療体制		3次救急 (救命救急センター)	2次救急 (竹原地区病院群輪番制病院)
敷 地 面 積 (m <sup>2</sup> )	病 院	25,325.30	5,773.08
	公 舎	3,172.81	2,359.15
	借上地	686.22	640.92
	普通財産	494.42	-
建 物 延 面 積 (m <sup>2</sup> )	病 院	鉄骨造 40,969.54	鉄筋コンクリート 11,560.20
		鉄筋コンクリート 24,568.03	耐火構造 39.25
	公 舎	3,291.26	1,792.82
	計	68,829.23	13,392.27
医師公舎(戸)		40	14
看護師等宿舎・公舎(戸)		42	12

(2) 配置図

・広島病院配置図（令和3年9月1日現在）

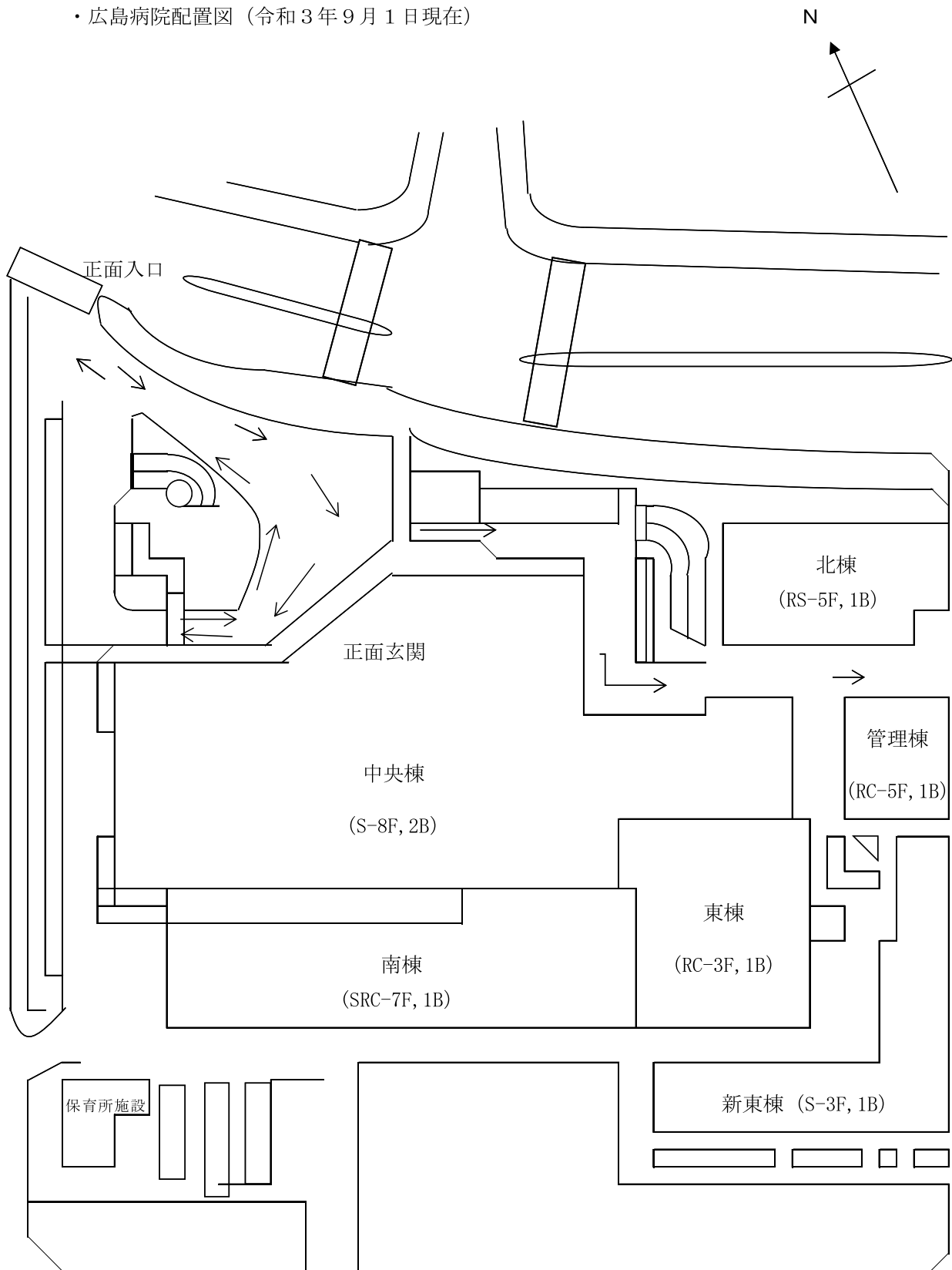

(令和3年4月1日現在)

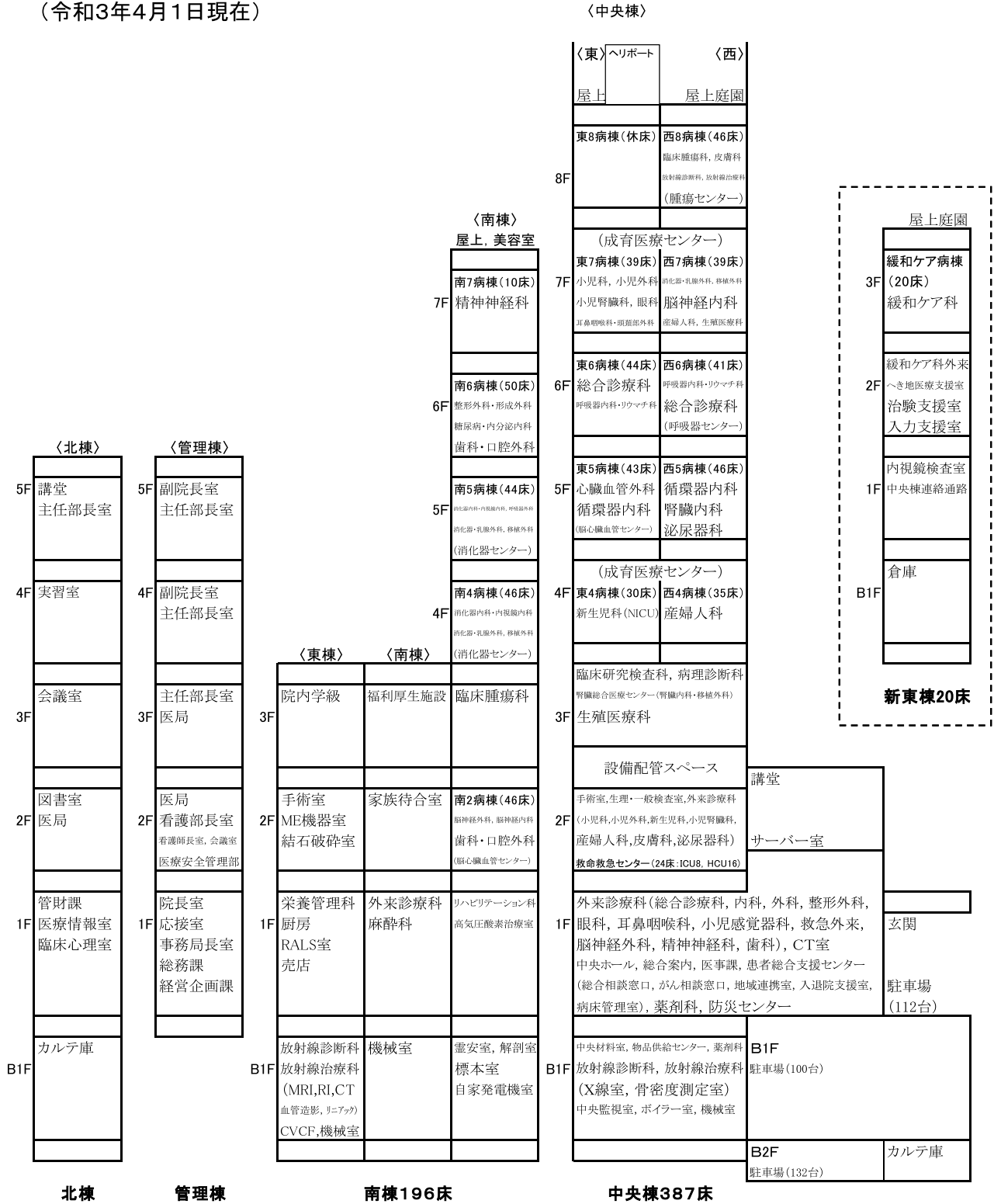

・安芸津病院配置図（令和3年9月1日）

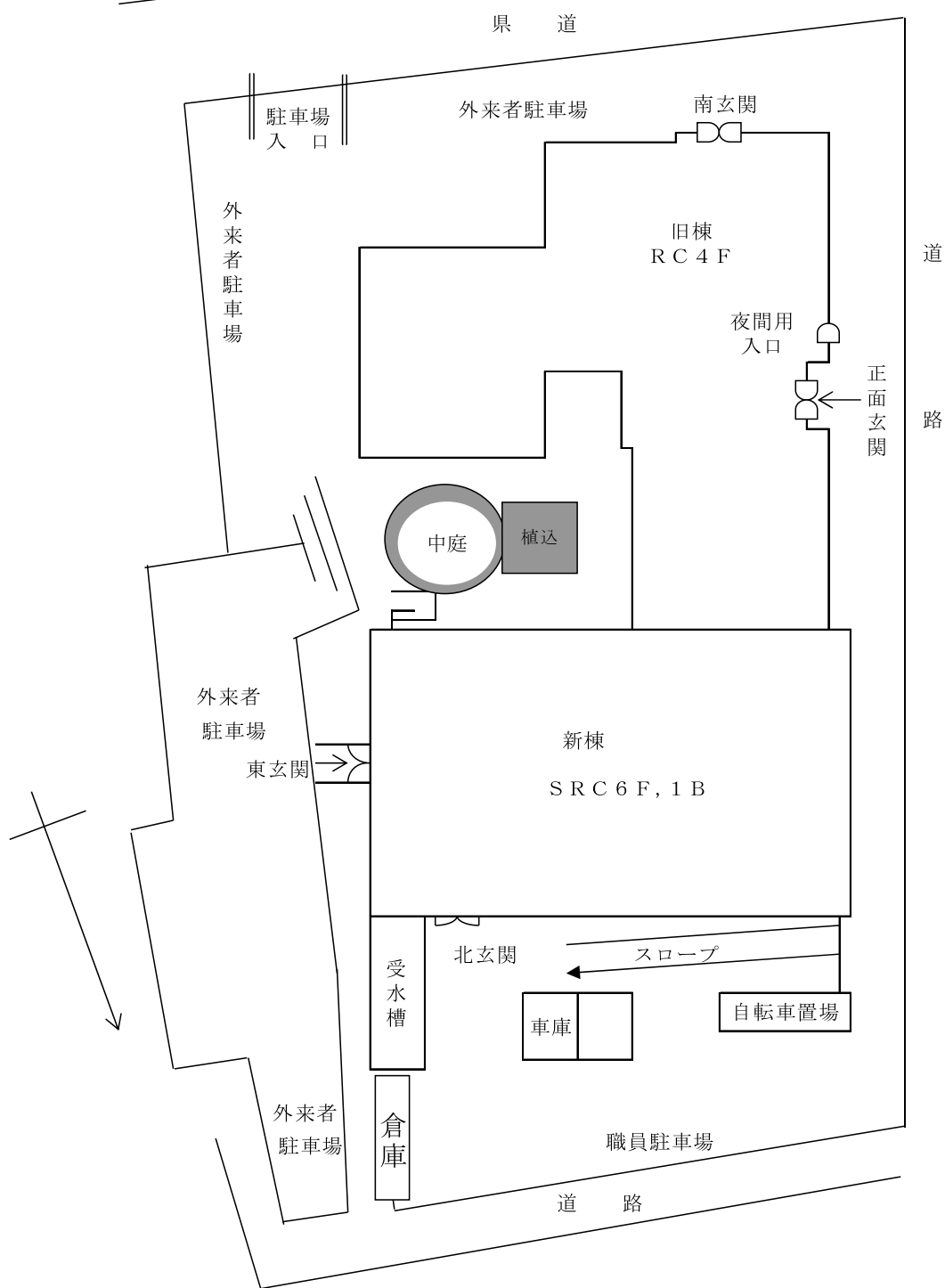





3 組織機構（令和3年4月1日現在）

(1) 本庁

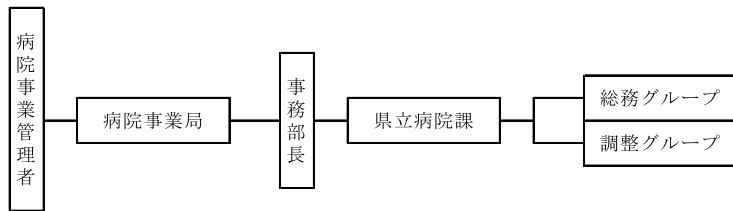

(2) 広島病院

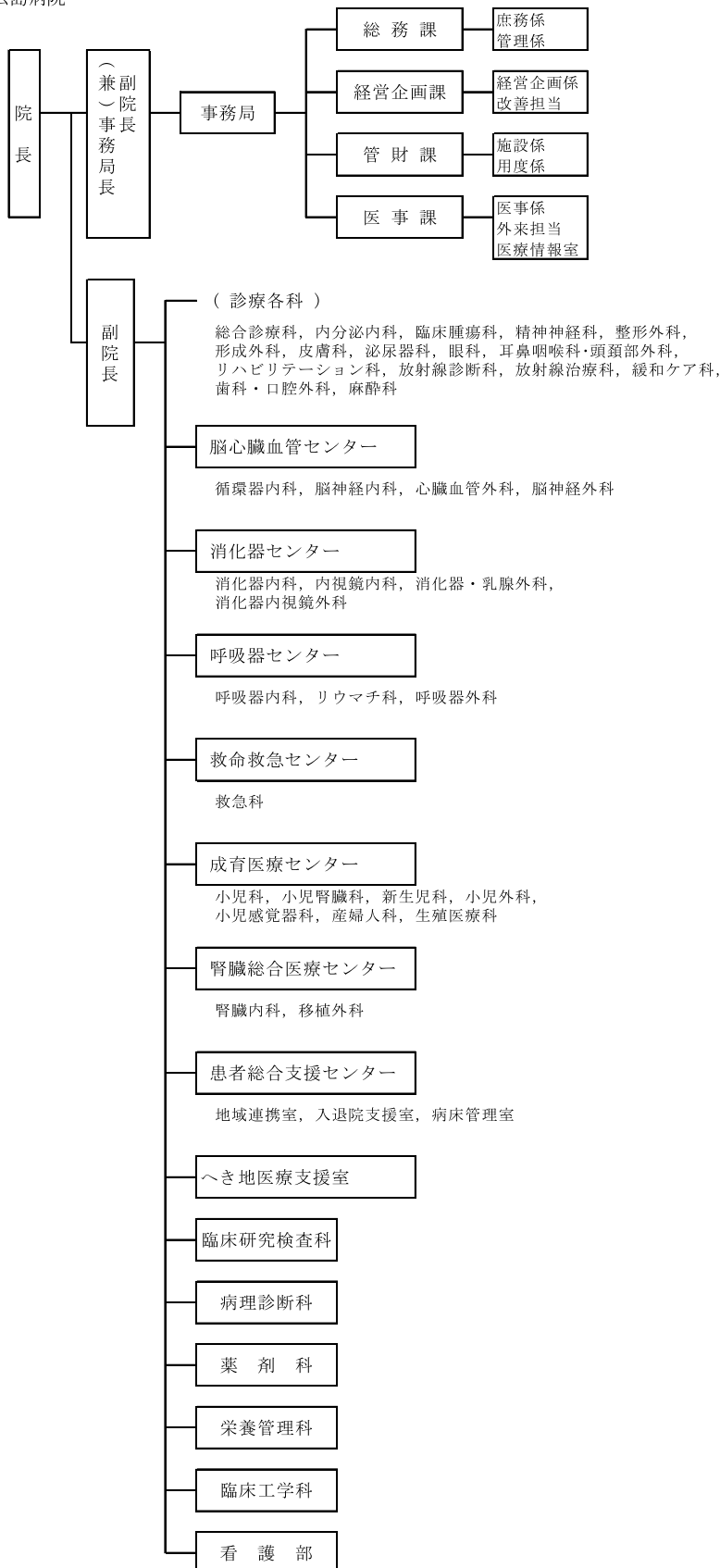



(3) 安芸津病院

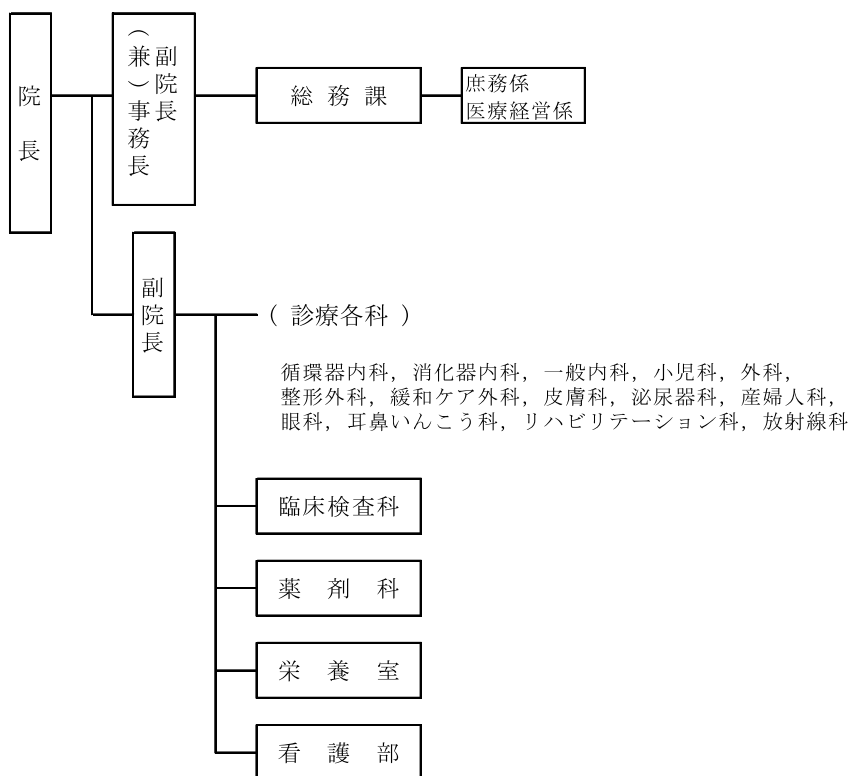

## 第 2 職 員 の 状 況



1 職員定員現員表

(1) 令和3年3月31日現在

区 分		総 数		広 島 病 院		安 芸 津 病 院		本 庁	
		定 員	現 員	定 員	現 員	定 員	現 員	定 員	現 員
行政	職 員	56	58	36	38	8	8	12	12
	医療ソーシャルワーカー	6	6	5	5	1	1		
	診療情報管理士	12	12	10	9	2	3		
医一	医 師	195	196	180	186	15	10		
	歯 科 医 師	3	4	3	4				
医二	薬 剤 師	38	39	35	35	3	4		
	放 射 線 技 師	32	31	28	27	4	4		
	検 査 技 師	44	47	38	42	6	5		
	歯 科 衛 生 士	2	2	2	2				
	歯 科 技 工 士	1	1	1	1				
	理 学 療 法 士	22	22	17	17	5	5		
	作 業 療 法 士	7	6	6	5	1	1		
	心 理 療 法 士	3	3	3	3				
	言 語 聴 覚 士	7	7	7	7				
	臨 床 工 学 技 士	19	20	19	20				
	栄 養 士	7	7	6	6	1	1		
	胚 培 養 士	3	3	3	3				
視 能 訓 練 士	2	2	2	2					
医三	看 護 師	798	826 <sup>(5)</sup>	728	751 <sup>(5)</sup>	70	75		
合 計		1257	1292 <sup>(5)</sup>	1,129	1,163 <sup>(5)</sup>	116	117	12	12
会 計 年 度 任 用 職 員	専 門 診 療 医	1		1					
	臨 床 研 修 医	30	30	30	30				
	臨 床 研 修 歯 科 医	1		1					
	調 剤 業 務 従 事 員	8	3 <sup>(2)</sup>	8	3 <sup>(2)</sup>				
	検 査 業 務 従 事 員	6	5 <sup>(1)</sup>	6	5 <sup>(1)</sup>				
	視 能 訓 練 業 務 従 事 員								
	診 療 放 射 線 業 務 従 事 員	3	3 <sup>(1)</sup>	3	3 <sup>(1)</sup>				
	臨 床 工 学 業 務 従 事 員		1		1				
	臨 床 心 理 業 務 従 事 員								
	栄 養 業 務 従 事 員	3	3	2	2	1	1		
	チ ャ イ ル ド ・ ラ イ フ ・ ス ペ シ ャ リ ス ト	1	1	1	1				
	歯 科 衛 生 業 務 従 事 員	2	2	2	2				
	胚 培 養 業 務 従 事 員	2	2	2	2				
	看 護 業 務 従 事 員	55	40 <sup>(9)</sup>	41	26 <sup>(8)</sup>	14	14 <sup>(1)</sup>		
	病 棟 業 務 従 事 員	85	72	77	63	8	9		
	外 来 業 務 従 事 員	7	7	6	6	1	1		
	医 療 事 務 従 事 員	33	37	27	31	6	6		
	医 療 福 祉 相 談 員	3	2	2	2	1			
	病 院 安 全 管 理 推 進 員	3	3	3	3				
	病 院 施 設 管 理 業 務 従 事 員	4	3	4	3				
病 棟 保 育 業 務 従 事 員	1	1	1	1					
医 師 事 務 作 業 補 助 従 事 員	70	74	69	72	1	2			
診 療 情 報 管 理 業 務 従 事 員	1	1	1	1					
病 診 連 携 推 進 員	8	8	7	7	1	1			
診 療 報 酬 事 務 専 門 指 導 員	1	1	1	1					
救 急 業 務 従 事 員	2	2	2	2					
合 計		330	301 <sup>(12)</sup>	297	267 <sup>(12)</sup>	33	34		

注：常勤職員の( )内は、休職者・派遣等、会計年度任用職員の( )内はエルダー職員で外数。  
ただし、フルタイムのエルダー職員は常勤職員の内数。  
育休任期付職員、一般任期付職員を除く。

## (2) 令和3年9月1日現在

区 分		総 数		広 島 病 院		安 芸 津 病 院		本 庁	
		定 員	現 員	定 員	現 員	定 員	現 員	定 員	現 員
行政	職 員	56	57	36	37	8	8	12	12
	医療ソーシャルワーカー	6	7	5	6	1	1		
	診療情報管理士	12	13	10	10	2	3		
医一	医 師	195	198	180	189	15	9		
	歯 科 医 師	3	4	3	4				
医二	薬 剤 師	38	40	35	37	3	3		
	放 射 線 技 師	34	35 <sup>(1)</sup>	30	30	4	5		(1)
	検 査 技 師	44	49	38	43	6	6		
	歯 科 衛 生 士	2	2	2	2				
	歯 科 技 工 士	1	1	1	1				
	理 学 療 法 士	22	22	17	17	5	5		
	作 業 療 法 士	7	6	6	5	1	1		
	心 理 療 法 士	3	2	3	2				
	言 語 聴 覚 士	7	7	7	7				
	臨 床 工 学 技 士	19	20	19	20				
	栄 養 士	8	8	7	7	1	1		
	胚 培 養 士	3	3	3	3				
	視 能 訓 練 士	2	2	2	2				
医三	看 護 師	805	849 <sup>(5)</sup>	735	769 <sup>(5)</sup>	70	80		
合 計		1267	1,325 <sup>(6)</sup>	1,139	1,191 <sup>(5)</sup>	116	122	12	12 <sup>(1)</sup>
会 計 年 度 任 用 職 員	専 門 診 療 医	1		1					
	臨 床 研 修 医	30	30	30	30				
	臨 床 研 修 歯 科 医	1	1	1	1				
	調 剤 業 務 従 事 員	8	3 <sup>(1)</sup>	8	3 <sup>(1)</sup>				
	検 査 業 務 従 事 員	6	5 <sup>(1)</sup>	6	5 <sup>(1)</sup>				
	視 能 訓 練 業 務 従 事 員								
	診 療 放 射 線 業 務 従 事 員	3	3 <sup>(1)</sup>	3	3 <sup>(1)</sup>				
	臨 床 工 学 業 務 従 事 員		1		1				
	臨 床 心 理 業 務 従 事 員								
	栄 養 業 務 従 事 員	3	3	2	2	1	1		
	チャイルド・ライフ・スペシャリスト	1	1	1	1				
	歯 科 衛 生 業 務 従 事 員	2	2	2	2				
	胚 培 養 業 務 従 事 員	2	2	2	2				
	遺伝カウンセリング業務従事員	1	1	1	1				
	看 護 業 務 従 事 員	55	39 <sup>(12)</sup>	41	25 <sup>(12)</sup>	14	14		
	病 棟 業 務 従 事 員	85	71	77	63	8	8		
	外 来 業 務 従 事 員	7	7	6	6	1	1		
	医 療 事 務 従 事 員	33	40	27	34	6	6		
	医 療 福 祉 相 談 員	3	1	2	1	1			
	病 院 安 全 管 理 推 進 員	3	3	3	3				
病 院 施 設 管 理 業 務 従 事 員	4	3	4	3					
病 棟 保 育 業 務 従 事 員	1	1	1	1					
医 師 事 務 作 業 補 助 従 事 員	70	70	69	68	1	2			
診 療 情 報 管 理 業 務 従 事 員	1	1	1	1					
病 診 連 携 推 進 員	8	8	7	7	1	1			
診 療 報 酬 事 務 専 門 指 導 員	1	1	1	1					
救 急 業 務 従 事 員	2	2	2	2					
合 計		330	298 <sup>(15)</sup>	298	266 <sup>(15)</sup>	33	33		

注：常勤職員の( )内は、休職者・派遣等、会計年度任用職員の( )内はエルダー職員で外数。  
ただし、フルタイムのエルダー職員は常勤職員の内数。  
育休任期付職員、一般任期付職員を除く。

2 職種別職員平均年齢及び平均経験年数

区 分		広島病院	安芸津病院	本 庁	合計	
平均年齢 (歳)	医 師	2	43.2	54.4	—	43.8
		元	42.9	53.4	—	43.5
		30	43.6	56.5	—	44.3
	看護師	2	37.9	39.4	—	38.0
		元	34.2	36.6	—	34.4
		30	36.6	40.5	—	36.9
	准看護師	2	—	—	—	—
		元	—	—	—	—
		30	—	—	—	—
	事務員	2	43.4	40.9	41.1	42.7
		元	40.0	39.8	41.5	40.2
		30	42.2	38.7	41.9	41.6
	医療技術員	2	36.8	43.5	—	37.5
		元	34.3	44.5	35.0	35.5
		30	36.3	45.0	34.0	37.2
	全職員	2	38.9	41.5	41.1	39.1
		元	35.9	39.7	41.0	36.3
		30	37.9	42.6	41.3	38.3
平均経験年数 (年)	医 師	2	17.2	28.0	—	17.8
		元	18.1	27.0	—	18.6
		30	18.0	30.4	—	18.6
	看護師	2	15.1	16.7	—	15.3
		元	13.6	16.6	—	13.9
		30	14.1	17.9	—	14.4
	准看護師	2	—	—	—	—
		元	—	—	—	—
		30	—	—	—	—
	事務員	2	21.2	19.3	18.5	20.5
		元	20.4	18.1	19.1	19.9
		30	21.0	18.8	19.1	20.4
	医療技術員	2	13.9	21.3	—	14.7
		元	12.7	23.5	12.0	13.8
		30	13.7	24.1	11.0	14.8
	全職員	2	15.6	18.7	18.5	15.9
		元	14.5	18.9	18.5	15.0
		30	14.9	20.3	18.5	15.4

注：平均年齢は3月31日現在の職員数、平均経験年数は3月31日現在の経験年数(6か月以上は1年とみなす)による。

3月31日現在には当日付退職者を含む。

平均経験年数は医師については免許取得後の年数とした。

会計年度任用職員は含まない。

### 3 診療科別医師の異動状況

診療科	(単位:人)		診療科	(単位:人)		診療科	(単位:人)		診療科	(単位:人)		診療科	(単位:人)				
	年度	3月末現在		年度	3月末現在		年度	3月末現在		年度	3月末現在		年度	3月末現在	年度	3月末現在	
院 長	1		院 長	1		院 長	1		院 長	1		院 長	1				
総合診療科	6		総合診療科	5		総合診療科	5		総合診療科	3		総合診療科	5				
消化器内科	6		消化器センター	消化器内科	6	消化器センター	消化器内科	6	消化器センター	消化器内科	4	消化器センター	消化器内科	5			
内視鏡内科	8			内視鏡内科	7			内視鏡内科		8			内視鏡内科	9		内視鏡内科	8
呼吸器内科	6			呼吸器内科	8			呼吸器内科		9			呼吸器内科	9		呼吸器内科	9
リウマチ科	3			消化器・乳癌外科	8			消化器・乳癌外科		9			消化器・乳癌外科	9		消化器・乳癌外科	9
内分泌内科	2			消化器内視鏡外科	5			消化器内視鏡外科		4			消化器内視鏡外科	4		消化器内視鏡外科	5
臨床腫瘍科	4		呼吸器センター	呼吸器内科	5	呼吸器センター	呼吸器内科	6	呼吸器センター	呼吸器内科	6	呼吸器センター	呼吸器内科	6			
精神神経科	6		呼吸器外科	3		呼吸器外科	3		呼吸器外科	3		呼吸器外科	3				
消化器・乳癌外科	8		内分泌内科	3		内分泌内科	3		内分泌内科	3		内分泌内科	3				
消化器内視鏡外科	6		臨床腫瘍科	4		臨床腫瘍科	4		臨床腫瘍科	5		臨床腫瘍科	5				
整形外科	6		精神神経科	6		精神神経科	6		精神神経科	6		精神神経科	6				
形成外科	2		整形外科	6		整形外科	6		整形外科	6		整形外科	7				
皮膚科	3		形成外科	2		形成外科	2		形成外科	2		形成外科	2				
泌尿器科	4		形成外科	2		形成外科	2		形成外科	2		形成外科	2				
眼科	5		皮膚科	3		皮膚科	3		皮膚科	3		皮膚科	3				
耳鼻咽喉・頭頸部外科	4		泌尿器科	4		泌尿器科	4		泌尿器科	4		泌尿器科	4				
リハビリテーション科	2		眼 科	5		眼 科	5		眼 科	3		眼 科	4				
放射線診断科	5		耳鼻咽喉・頭頸部外科	4		耳鼻咽喉・頭頸部外科	5		耳鼻咽喉・頭頸部外科	4		耳鼻咽喉・頭頸部外科	5				
放射線治療科	2		リハビリテーション科	2		リハビリテーション科	2		リハビリテーション科	2		リハビリテーション科	1				
歯科・口腔外科	3		放射線診断科	5		放射線診断科	5		放射線診断科	5		放射線診断科	5				
麻酔科	12		放射線治療科	2		放射線治療科	2		放射線治療科	2		放射線治療科	1				
臨床研究検査科	2		歯科・口腔外科	3		歯科・口腔外科	4		歯科・口腔外科	3		歯科・口腔外科	4				
栄養管理科	1		麻酔科	12		麻酔科	11		麻酔科	11		麻酔科	12				
臨床工学科			臨床研究検査科	2		臨床研究検査科	1		臨床研究検査科	1		臨床研究検査科	1				
脳心臓血管センター	循環器内科	9	栄養管理科	1		栄養管理科	1		栄養管理科	1		栄養管理科	1				
	脳神経内科	6	臨床工学科	1		臨床工学科			臨床工学科			臨床工学科					
	心臓血管・呼吸器外科	5	脳心臓血管センター	循環器内科	9	脳心臓血管センター	循環器内科	8	脳心臓血管センター	循環器内科	10	脳心臓血管センター	循環器内科	10			
	脳神経外科	7		脳神経内科	6		脳神経内科	5		脳神経内科	6						
救命救急センター	救急科	7		脳神経外科	7		脳神経外科	7		脳神経外科	8						
救急科	7	心臓血管外科		3	心臓血管外科		3	心臓血管外科		3							
成育医療センター	小児科	4	救命救急センター	救急科	8	救命救急センター	救急科	1	救命救急センター	救急科	7	救命救急センター	救急科	10			
	小児腎臓科	2	小児科	4	小児科	4	小児科	4	小児科	4	小児科	4	小児科	5			
	新生児科	8	小児腎臓科	2	小児腎臓科	2	小児腎臓科	2	小児腎臓科	2	小児腎臓科	2	小児腎臓科	2			
	小児外科	3	新生児科	9	新生児科	8	新生児科	8	新生児科	9	新生児科	9	新生児科	9			
	小児感覚器科	2	小児外科	3	小児外科	3	小児外科	3	小児外科	3	小児外科	3	小児外科	3			
	産科	6	産科	6	産科	6	産科	6	産科	6	産科	6	産科	6			
	産婦人科	2	産婦人科	2	産婦人科	1	産婦人科	1	産婦人科	1	産婦人科	1	産婦人科	1			
	生殖医療科	2	生殖医療科	2	生殖医療科	2	生殖医療科	2	生殖医療科	2	生殖医療科	2	生殖医療科	2			
腎臓総合医療センター	腎臓内科	4	腎臓総合医療センター	腎臓内科	4	腎臓総合医療センター	腎臓内科	4	腎臓総合医療センター	腎臓内科	4	腎臓総合医療センター	腎臓内科	4			
	移植外科	3	移植外科	3	移植外科	3	移植外科	3	移植外科	3	移植外科	3	移植外科	3			
	緩和ケア支援センター	2	緩和ケア支援センター	2	緩和ケア支援センター	2	緩和ケア支援センター	2	緩和ケア支援センター	2	緩和ケア支援センター	2	緩和ケア支援センター	2			
	地域連携センター	1	患者総合支援センター	1	患者総合支援センター	1	患者総合支援センター	1	患者総合支援センター	1	患者総合支援センター	1	患者総合支援センター	1			
	地域連携室・入退院支援室		地域連携室・入退院支援室		地域連携室・入退院支援室		地域連携室・入退院支援室		地域連携室・入退院支援室		地域連携室・入退院支援室		地域連携室・入退院支援室				
	へき地医療支援室		へき地医療支援室		へき地医療支援室		へき地医療支援室		へき地医療支援室		へき地医療支援室		へき地医療支援室				
	計	184	計	186	計	183	計	182	計	189	計	189					
	臨床研修医	31	臨床研修医	31	臨床研修医	28	臨床研修医	31	臨床研修医	30	臨床研修医	30					
	安芸津病院	院 長	1	院 長	1	院 長	1	院 長	1	院 長	1	院 長	1				
		循環器内科	3	循環器内科	3	循環器内科	3	循環器内科	2	循環器内科	2	循環器内科	2				
消化器内科		3	消化器内科	3	消化器内科	3	消化器内科	2	消化器内科	2	消化器内科	2					
一般内科		3	一般内科	3	一般内科	3	一般内科	3	一般内科	3	一般内科	3					
小児科		2	小児科	2	小児科	2	小児科	2	小児科	2	小児科	2					
整形外科		2	整形外科	2	整形外科	2	整形外科	1	整形外科	1	整形外科	1					
緩和ケア科		1	緩和ケア科	1	緩和ケア科	1	緩和ケア科	1	緩和ケア科	1	緩和ケア科	1					
産婦人科			産婦人科		産婦人科		産婦人科		産婦人科		産婦人科						
眼科			眼科		眼科		眼科		眼科		眼科						
耳鼻いんこう科			耳鼻いんこう科		耳鼻いんこう科		耳鼻いんこう科		耳鼻いんこう科		耳鼻いんこう科						
リハビリテーション科			リハビリテーション科		リハビリテーション科		リハビリテーション科		リハビリテーション科		リハビリテーション科						
放射線科			放射線科		放射線科		放射線科		放射線科		放射線科						
臨床検査科			臨床検査科		臨床検査科		臨床検査科		臨床検査科		臨床検査科						
計		12	計	12	計	11	計	10	計	10							
合 計		196	合 計	198	合 計	194	合 計	192	合 計	199							
臨床研修医	31	臨床研修医	31	臨床研修医	28	臨床研修医	31	臨床研修医	30								

4 職種別職員年齢構成表 (令和3年9月1日現在)

合計 1,331人

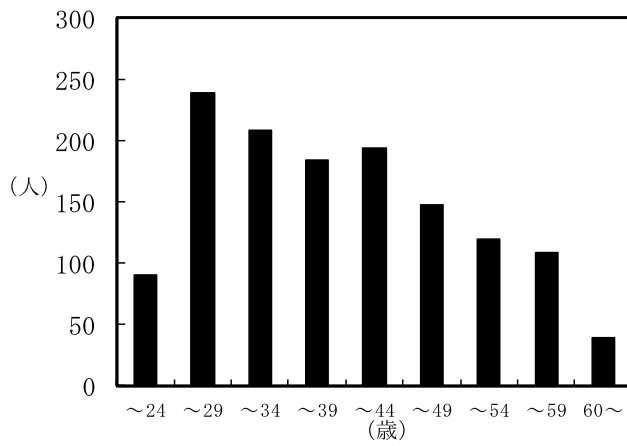

合計 1,331人

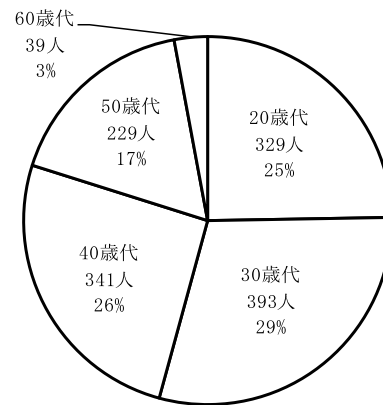

医師 202人

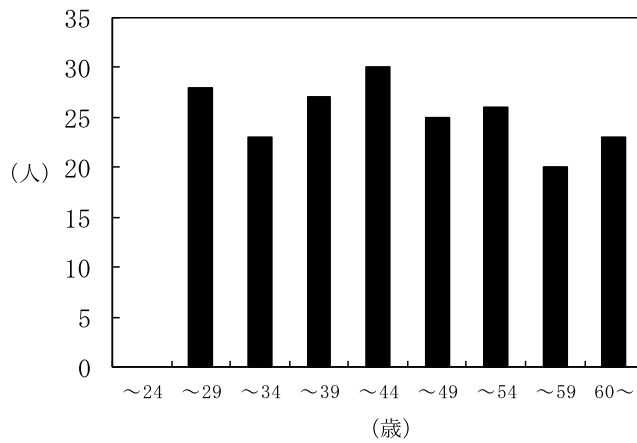

医師 202人

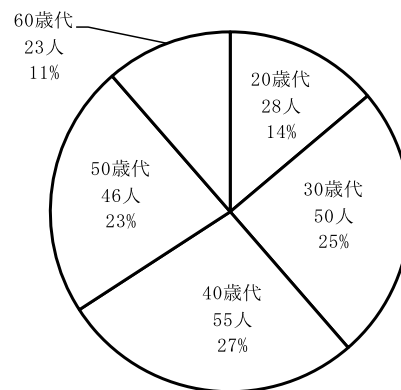

看護師 854人

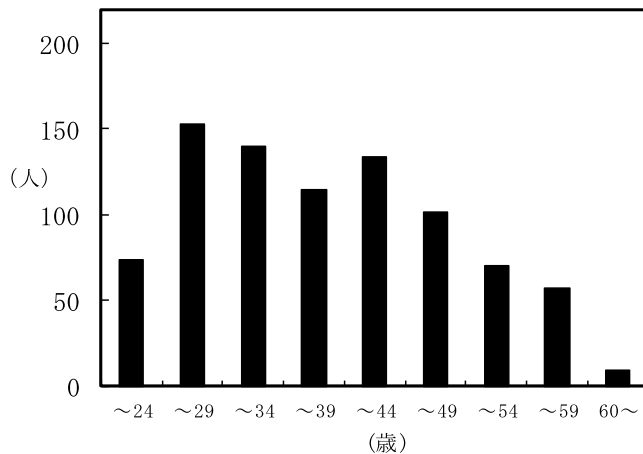

看護師 854人

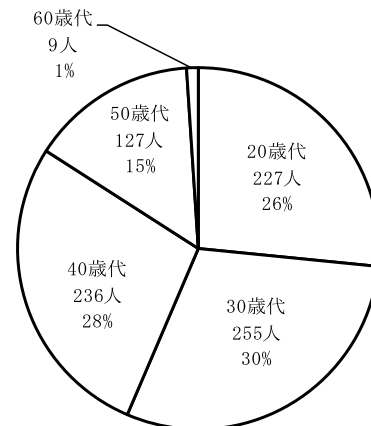



医療技術員 198人

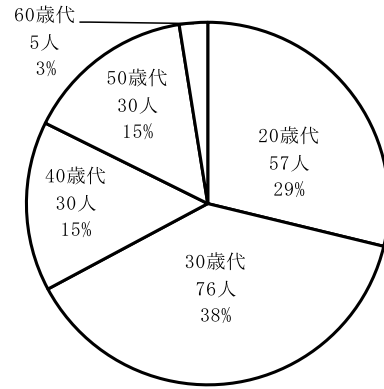
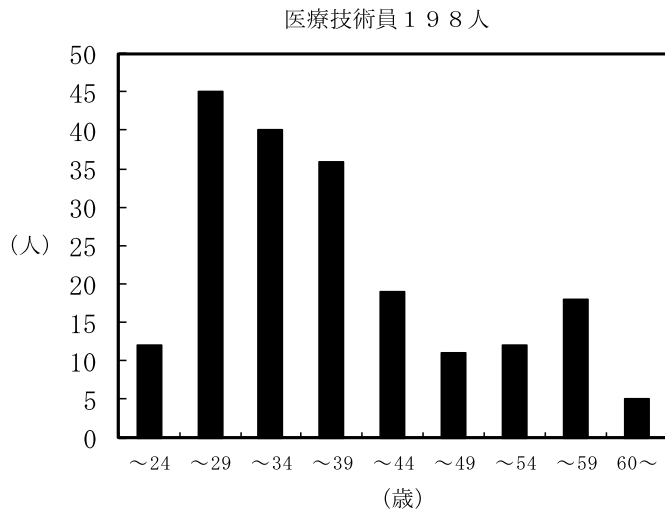

事務員 77人

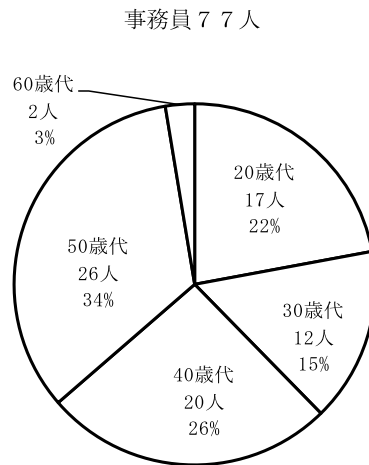
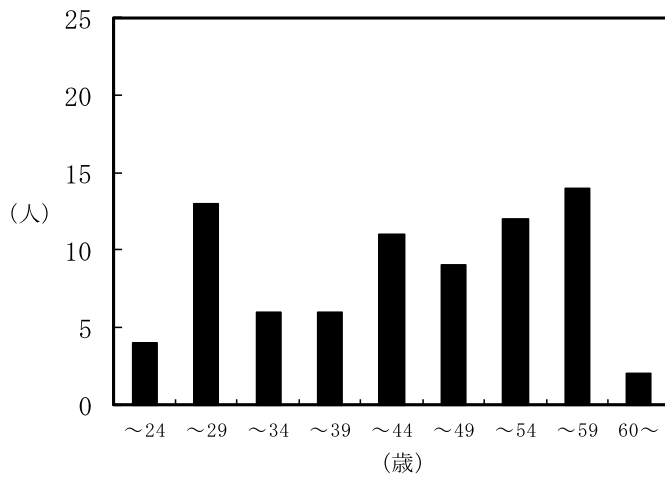

# 第 3 患 者 の 状 況



1 年度別取扱患者数

病院名	年 度	入 院				外 来			外来入院 患者比率 (%)
		延患者数 (人)	1日平均 患者数 (人)	診療 日数 (日)	病床稼働率 (%)	延患者数 (人)	1日平均 患者数 (人)	診療 日数 (日)	
広島病院	28	219,461	601.3	365	85.9	304,466	1,252.9	243	138.7
	29	217,436	595.7	365	85.1	295,372	1,210.6	244	135.8
	30	199,610	546.9	365	80.4	282,318	1,157.0	244	141.4
	元	197,928	540.8	366	85.6	267,446	1,105.2	244	135.1
	2	176,276	482.9	365	78.9	242,171	996.6	243	137.4
安芸津病院	28	33,271	91.2	365	91.2	69,712	286.9	243	209.5
	29	33,545	91.9	365	93.8	67,472	276.5	244	201.1
	30	28,668	78.5	365	80.1	64,782	265.5	242	226.0
	元	29,103	79.5	366	81.1	62,981	262.4	242	216.4
	2	26,608	72.9	365	74.4	53,207	219.0	243	200.0
合 計	28	250,981	687.6	365	86.0	362,844	1,487.1	244	144.6
	29	250,981	687.6	365	86.2	362,844	1,487.1	244	144.6
	30	228,278	625.4	365	80.4	347,100	1,422.5	244 (広島病院) 242 (安芸津病院)	152.1
	元	227,031	620.3	366	85.0	330,427	1,367.6	242 (広島病院) 240 (安芸津病院)	145.5
	2	202,884	555.8	365	78.3	295,378	1,215.6	243	145.6

2 診療科別入院患者数 (広島病院 700床)

区分	科別	令和2年度(A)			令和元年度(B)			差引			令和元年度(B)			平成30年度(G)			差引		
		累計		平均	累計		平均	(A)-(B)		累計		平均	累計		平均	(B)-(G)			
		新規患者	入院患者数	在院日数	新規患者	入院患者数	在院日数	新規患者	入院患者数	在院日数	新規患者	入院患者数	在院日数	新規患者	入院患者数	在院日数	新規患者	入院患者数	在院日数
		人	人	日	人	人	日	人	人	日	人	人	日	人	人	日	人	人	日
総合診療科		533	7,623	12.9	536	8,832	15.1	▲ 3	▲ 1,209	▲ 2.2	536	8,832	15.1	587	8,977	14.1	▲ 51	▲ 145	1.0
循環器内科		1,652	13,348	6.9	1,742	14,034	6.8	▲ 90	▲ 686	0.1	1,742	14,034	6.8	1,598	12,877	7.0	144	1,157	▲ 0.2
消化器・内視鏡内科		1,325	12,664	8.4	1,473	13,940	8.5	▲ 148	▲ 1,276	▲ 0.1	1,473	13,940	8.5	1,444	14,590	9.0	29	▲ 650	▲ 0.5
呼吸器内科・リウマチ科		1,356	15,542	9.9	1,443	18,249	11.6	▲ 87	▲ 2,707	▲ 1.7	1,443	18,249	11.6	1,371	15,170	9.8	72	3,079	1.8
糖尿病・内分泌内科		199	2,470	11.1	148	1,818	10.5	51	652	0.6	148	1,818	10.5	153	1,813	10.1	▲ 5	5	0.4
腎臓内科		343	3,698	12.2	555	5,021	11.1	▲ 212	▲ 1,323	1.1	555	5,021	11.1	571	4,378	9.9	▲ 16	643	1.2
脳神経内科		431	5,998	12.2	330	4,264	11.4	101	1,734	0.8	330	4,264	11.4	394	5,560	12.8	▲ 64	▲ 1,296	▲ 1.4
小児科		324	3,523	9.7	515	4,828	8.4	▲ 191	▲ 1,305	1.3	515	4,828	8.4	474	5,267	10.7	41	▲ 439	▲ 2.3
新生児科		472	10,974	14.3	502	11,764	14.1	▲ 30	▲ 790	0.2	502	11,764	14.1	498	11,340	13.5	4	424	0.6
消化器・乳腺外科		1,085	14,084	11.7	1,125	16,875	12.8	▲ 60	▲ 2,791	▲ 1.1	1,125	16,875	12.8	1,130	16,139	12.3	▲ 5	736	0.5
小児外科		279	2,242	7.9	334	2,589	8.4	▲ 55	▲ 347	▲ 0.5	334	2,589	8.4	326	2,941	9.2	8	▲ 352	▲ 0.8
心臓血管外科		148	2,489	13.4	171	2,791	13.7	▲ 23	▲ 302	▲ 0.3	171	2,791	13.7	167	2,804	14.2	4	▲ 13	▲ 0.5
呼吸器外科		219	2,280	9.3	235	2,672	9.6	▲ 16	▲ 392	▲ 0.3	235	2,672	9.6	224	2,569	9.4	11	103	0.2
整形外科		834	11,327	11.9	737	10,069	12.1	97	1,258	▲ 0.2	737	10,069	12.1	929	14,970	14.2	▲ 192	▲ 4,901	▲ 2.1
脳神経外科		709	11,496	14.7	747	12,221	14.8	▲ 38	▲ 725	▲ 0.1	747	12,221	14.8	723	13,643	17.1	24	▲ 1,422	▲ 2.3
皮膚科		244	2,591	8.9	267	2,446	8.1	▲ 23	145	0.8	267	2,446	8.1	162	1,565	8.0	105	881	0.1
泌尿器科		718	5,333	7.3	838	6,296	8.1	▲ 120	▲ 963	▲ 0.8	838	6,296	8.1	703	5,511	8.1	135	785	0.0
産婦人科		1,434	12,863	6.9	1,648	15,128	7.4	▲ 214	▲ 2,265	▲ 0.5	1,648	15,128	7.4	800	9,283	9.5	848	5,845	▲ 2.1
眼科		292	1,505	6.0	282	1,238	5.4	10	267	0.6	282	1,238	5.4	810	4,115	6.3	▲ 528	▲ 2,877	▲ 0.9
耳鼻咽喉科		625	4,553	6.3	808	5,220	5.5	▲ 183	▲ 667	0.8	808	5,220	5.5	778	4,732	5.1	30	488	0.4
移植外科		201	1,305	8.3	278	1,970	10.5	▲ 77	▲ 665	▲ 2.2	278	1,970	10.5	353	2,208	10.2	▲ 75	▲ 238	0.3
放射線治療科		2	12	11.1	8	160	20.0	▲ 6	▲ 148	▲ 8.9	8	160	20.0	20	406	18.1	▲ 12	▲ 246	1.9
歯科		127	1,426	9.9	147	1,716	10.5	▲ 20	▲ 290	▲ 0.6	147	1,716	10.5	147	1,652	10.2	0	64	0.3
救急科		758	7,797	10.6	807	9,389	12.9	▲ 49	▲ 1,592	▲ 2.3	807	9,389	12.9	693	7,813	14.7	114	1,576	▲ 1.8
臨床腫瘍科		990	12,281	10.8	869	12,088	13.4	121	193	▲ 2.6	869	12,088	13.4	753	10,264	12.0	116	1,824	1.4
生腫瘍科		75	420	4.5	86	504	5.0	▲ 11	▲ 84	▲ 0.5	86	504	5.0	90	529	5.2	▲ 4	▲ 25	▲ 0.2
一般病棟		15,355	169,844	10.5	16,631	186,122	10.5	▲ 1,276	▲ 16,278	0.0	16,631	186,122	10.5	16,650	187,541	10.7	▲ 19	▲ 1,419	▲ 0.2
精神神経科		64	3,829	39.0	141	7,952	44.9	▲ 77	▲ 4,123	▲ 5.9	141	7,952	44.9	146	8,574	56.5	▲ 5	▲ 622	▲ 11.6
緩和ケア科		42	2,603	17.3	53	3,854	19.0	▲ 11	▲ 1,251	▲ 1.7	53	3,854	19.0	38	3,495	17.7	15	359	1.3
総計		15,461	176,276		16,825	197,928		▲ 1,364	▲ 21,652		16,825	197,928		16,834	199,610		▲ 9	▲ 1,682	

注:「産科」産婦人科、「H31」4より産婦人科へ統合。

3 診療科別外来患者数 (広島病院)

区分 科別	令和2年度(A)				令和元年度(B)				令和元年度(B)				平成30年度(C)				差引			
	果		計		果		計		果		計		果		計		果		計	
	初診	再診	人	人	初診	再診	人	人	初診	再診	人	人	初診	再診	人	人	初診	再診	人	人
総合診療科	856	2,560	3,416	14.1	939	3,065	4,004	16.5	939	3,065	4,004	16.5	1,045	4,771	5,816	24.0	▲106	▲1,706	▲1,812	▲8
循環器内科	1,028	14,305	15,333	63.1	1,068	14,084	15,152	62.4	1,068	14,084	15,152	62.4	1,096	14,012	15,108	62.0	▲28	▲24	▲283	0
消化器内科	848	5,063	5,911	24.3	910	6,103	7,013	28.9	910	6,103	7,013	28.9	861	5,859	6,720	28.0	▲49	▲244	▲293	1
内臓器内科	1,223	6,850	8,073	33.2	1,337	8,004	9,341	38.4	1,337	8,004	9,341	38.4	1,392	8,429	9,821	40.0	▲55	▲425	▲480	▲2
呼吸器科・リウマチ科	1,106	13,700	14,806	60.9	1,124	16,492	17,616	72.5	1,124	16,492	17,616	72.5	1,132	15,715	16,847	69.0	▲18	▲777	▲769	3
腫瘍科・内分泌内科	218	7,319	7,537	31.0	174	8,207	8,381	34.5	174	8,207	8,381	34.5	161	7,702	7,863	32.0	▲13	▲505	▲518	2
腎臓内科	310	12,182	12,492	51.4	310	12,666	12,976	53.4	310	12,666	12,976	53.4	334	11,426	11,760	48.0	▲24	▲1,240	▲1,216	5
脳神経内科	781	6,233	7,014	28.9	794	6,619	7,413	30.5	794	6,619	7,413	30.5	900	6,700	7,600	31.0	▲106	▲81	▲187	▲0
精神神経科	117	13,377	13,494	55.5	170	14,638	14,808	60.9	170	14,638	14,808	60.9	212	15,352	15,564	64.0	▲42	▲714	▲756	▲3
小児科	560	9,338	9,898	40.7	735	9,987	10,722	44.1	735	9,987	10,722	44.1	753	10,518	11,271	46.0	▲18	▲531	▲549	▲2
新生児科	444	1,374	1,818	7.5	473	1,555	2,028	8.3	473	1,555	2,028	8.3	469	2,000	2,469	10.0	4	▲445	▲441	▲2
消化器・乳腺外科	951	10,989	11,940	49.1	1,076	12,630	13,706	56.4	1,076	12,630	13,706	56.4	1,166	12,034	13,200	54.0	▲90	▲596	▲506	2
小児外科	430	3,657	4,087	16.8	488	3,933	4,421	18.2	488	3,933	4,421	18.2	437	4,023	4,460	18.0	51	▲90	▲39	0
心臓血管外科	154	2,929	3,483	10.2	172	3,361	3,533	14.5	172	3,361	3,533	14.5	201	3,219	3,420	14.0	▲29	▲142	▲113	1
呼吸器外科	105	1,088	1,193	4.9	129	1,144	1,273	5.2	129	1,144	1,273	5.2	132	1,295	1,427	6.0	▲29	▲142	▲113	1
整形外科・形成外科	1,279	13,460	14,739	60.7	1,071	13,485	14,556	59.9	1,071	13,485	14,556	59.9	1,249	15,958	17,207	71.0	▲178	▲2,473	▲2,651	▲11
脳神経外科	692	9,815	10,507	43.2	848	10,523	11,371	46.8	848	10,523	11,371	46.8	833	10,490	11,323	46.0	15	▲33	▲48	1
皮膚科	583	9,087	8,670	35.7	730	8,586	9,316	38.3	730	8,586	9,316	38.3	625	8,130	8,755	36.0	105	▲456	▲561	2
泌尿器科	673	8,831	9,504	39.1	770	10,420	11,190	46.0	770	10,420	11,190	46.0	772	9,641	10,413	43.0	▲2	▲779	▲777	3
産婦人科	596	9,805	10,401	42.8	749	9,811	10,560	43.5	749	9,811	10,560	43.5	412	4,502	4,914	20.0	337	▲5,309	▲5,646	▲23
眼科	374	7,894	8,268	34.0	614	9,544	10,158	41.8	614	9,544	10,158	41.8	929	16,760	17,689	72.0	▲315	▲7,216	▲7,531	▲30
耳鼻咽喉科	1,313	13,297	14,610	60.1	1,759	15,062	16,821	69.2	1,759	15,062	16,821	69.2	1,833	14,771	16,604	68.0	▲74	▲291	▲217	1
移植外科	81	4,694	4,775	19.7	90	5,374	5,464	22.5	90	5,374	5,464	22.5	126	6,135	6,261	26.0	▲36	▲761	▲797	▲4
放射線治療科	132	3,290	3,422	14.1	172	3,809	3,981	16.4	172	3,809	3,981	16.4	124	4,837	4,961	20.0	48	▲1,028	▲980	▲4
歯科	1,872	6,293	8,165	33.6	1,998	7,615	9,613	39.6	1,998	7,615	9,613	39.6	1,031	8,015	9,046	37.0	967	▲400	▲567	3
麻酔科	12	2,335	2,347	9.7	30	2,181	2,211	9.1	30	2,181	2,211	9.1	23	2,345	2,368	10.0	7	▲164	▲157	▲1
救急科	800	130	930	3.8	906	122	1,028	4.2	906	122	1,028	4.2	662	17	679	3.0	244	105	349	1
リハビリ科	0	358	358	1.5	0	404	404	1.7	0	404	404	1.7	1	735	736	3.0	▲1	▲331	▲332	▲1
緩和ケア科	254	161	415	1.7	16	47	63	0.3	16	47	63	0.3	25	145	170	1.0	▲9	▲98	▲107	▲1
小児感傷科	303	4,422	4,725	19.4	296	4,779	5,075	20.9	296	4,779	5,075	20.9	307	5,100	5,407	22.0	▲11	▲321	▲332	▲1
臨床腫瘍科	125	10,841	10,966	45.1	178	10,305	10,483	43.1	178	10,305	10,483	43.1	146	9,868	10,014	41.0	32	437	469	2
生体医療科	511	9,363	9,874	40.6	509	12,256	12,765	52.5	509	12,256	12,765	52.5	607	13,259	13,866	57.0	▲98	▲1,003	▲1,101	▲4
合計	18,731	223,440	242,171	99.7	20,635	246,811	267,446	110.1	20,635	246,811	267,446	110.1	20,587	261,731	282,318	115.7	48	▲14,920	▲14,872	▲56

注: 初診患者数について、同日複数科初診を含む。入院初診は除く。

注: 「心臓血管外科」呼吸器外科はH28.4より分割表記。

注: 「産科」産婦人科はH31.4より「産婦人科」へ統合。

令和2年度(前年度) 243 令和元年度(前年度) 242 平成30年度(前年度) 244

4 診療科別入院患者数 (安芸津病院 98床)

(参考)

区分 科別	令和2年度(A)				令和元年度(B)				差引 (A)-(B)				平成30年度(G)				差引 (B)-(C)					
	果計		平均 在院日数		果計		平均 在院日数		新患者 患者数		入院院 患者数		平均 在院日数		果計		新患者 患者数		入院院 患者数		平均 在院日数	
	人	人	日	日	人	人	日	日	人	人	人	人	日	日	人	人	人	人	人	人	日	日
内科	424	8,546	—	—	484	8,986	—	—	▲ 60	▲ 440	—	—	—	—	461	9,790	—	—	23	▲ 804	—	—
小児科	0	0	—	—	0	0	—	—	0	0	—	—	—	—	0	0	—	—	0	0	—	—
外科	205	4,072	—	—	239	5,038	—	—	▲ 34	▲ 966	—	—	—	—	240	4,328	—	—	▲ 1	710	—	—
整形外科	359	13,990	—	—	389	15,079	—	—	▲ 30	▲ 1,089	—	—	—	—	355	14,550	—	—	34	529	—	—
皮膚科	0	0	—	—	0	0	—	—	0	0	—	—	—	—	0	0	—	—	0	0	—	—
泌尿器科	0	0	—	—	0	0	—	—	0	0	—	—	—	—	0	0	—	—	0	0	—	—
婦人科	0	0	—	—	0	0	—	—	0	0	—	—	—	—	0	0	—	—	0	0	—	—
眼科	0	0	—	—	0	0	—	—	0	0	—	—	—	—	0	0	—	—	0	0	—	—
耳鼻いんこう科	0	0	—	—	0	0	—	—	0	0	—	—	—	—	0	0	—	—	0	0	—	—
総計	988	26,608	—	—	1,112	29,103	—	—	▲ 124	▲ 2,495	—	—	—	—	1,056	28,668	—	—	56	435	—	—

5 診療科別外来患者数 (安芸津病院)

(参考)

区分 科別	令和2年度(A)				令和元年度(B)				差引 (A)-(B)				令和元年度(B)				平成30年度(G)				差引 (B)-(C)									
	果計		平均 在院日数		果計		平均 在院日数		新患者 患者数		入院院 患者数		平均 在院日数		果計		新患者 患者数		入院院 患者数		平均 在院日数		果計		新患者 患者数		入院院 患者数		平均 在院日数	
	人	人	日	日	人	人	日	日	人	人	人	人	日	日	人	人	人	人	人	人	日	日	人	人	人	人	人	人	日	日
内科	1,017	19,140	20,157	83.0	1,169	21,549	22,718	94.7	▲ 152	▲ 2,409	▲ 2,561	▲ 11.7	1,169	21,549	22,718	94.7	1,247	23,629	24,876	102.8	▲ 78	▲ 2,080	▲ 2,158	▲ 8.1						
小児科	348	973	1,321	5.4	624	1,313	1,937	8.1	▲ 276	▲ 340	▲ 616	▲ 2.6	624	1,313	1,937	8.1	666	1,306	1,972	8.1	▲ 42	7	▲ 35	▲ 0.1						
外科	366	4,267	4,633	19.1	487	5,165	5,652	23.6	▲ 121	▲ 898	▲ 1,019	▲ 4.5	487	5,165	5,652	23.6	467	5,273	5,740	23.7	20	▲ 108	▲ 88	▲ 0.2						
整形外科	787	16,552	17,339	71.4	885	20,540	21,425	89.3	▲ 98	▲ 3,988	▲ 4,086	▲ 17.9	885	20,540	21,425	89.3	978	20,710	21,688	89.6	▲ 93	▲ 170	▲ 263	▲ 0.3						
皮膚科	600	3,505	4,105	16.9	696	4,079	4,775	19.9	▲ 96	▲ 574	▲ 670	▲ 3.0	696	4,079	4,775	19.9	676	3,410	4,086	16.9	20	669	689	3.0						
泌尿器科	31	1,410	1,441	5.9	40	1,452	1,492	6.2	▲ 9	▲ 42	▲ 51	▲ 0.3	40	1,452	1,492	6.2	39	1,341	1,380	5.7	1	111	112	0.5						
産婦人科	80	698	778	3.2	94	749	843	3.5	▲ 14	▲ 51	▲ 65	▲ 0.3	94	749	843	3.5	91	815	906	3.7	3	▲ 66	▲ 63	▲ 0.2						
眼科	128	1,289	1,417	5.8	148	1,417	1,565	6.5	▲ 20	▲ 128	▲ 148	▲ 0.7	148	1,417	1,565	6.5	154	1,470	1,624	6.7	▲ 6	▲ 53	▲ 59	▲ 0.2						
耳鼻いんこう科	239	1,777	2,016	8.3	301	2,273	2,574	10.7	▲ 62	▲ 496	▲ 558	▲ 2.4	301	2,273	2,574	10.7	324	2,186	2,510	10.4	▲ 23	87	64	0.4						
総計	3,596	49,611	53,207	219.0	4,444	58,537	62,981	262.4	▲ 848	▲ 8,926	▲ 9,774	▲ 43.5	4,444	58,537	62,981	262.4	4,642	60,140	64,782	267.7	▲ 198	▲ 1,603	▲ 1,801	▲ 5.3						

令和2年度診療日数(累計)

243 令和元年度診療日数(累計)

240 平成30年度診療日数(累計)

242

6 未熟児・新生児・医療相談患者数

(単位：人)

項目 病院	入 院										外 来		公衆衛生活動	
	未 熟 児					新 生 児					医 療 相 談			
	繰越患者数	新入院患者数	退院総数	患者延数	一日平均患者数	繰越患者数	新入院患者数	退院総数	患者延数	一日平均患者数	患者延数	一日平均患者数	患者延数	一日平均患者数
広島	306	205	204	9,435	25.8	48	350	369	1,873	5.1	6,014	24.7	370	1.5
安芸津	—	—	—	—	—	—	—	—	—	—	2,542	10.5	—	—
合計	306	205	204	9,435	25.8	48	350	369	1,873	5.1	8,556	35.2	370	1.5



7 高度・特殊医療等取扱延患者数

(単位：人)

区分 \ 病院名	広島	安芸津	計
未熟児看護	9,639	—	9,639
救急取扱患者	5,756	1,121	6,877
リハビリテーション患者	85,195	10,417	95,612
R I診断	715	—	715
アンギオ撮影	1,075	—	1,075
リニアック治療	6,231	—	6,231
MRI撮影	7,851	—	7,851
自賠責の患者	783	334	1,117

(注) 安芸津病院の救急取扱患者数については、時間外受付患者延数とした。

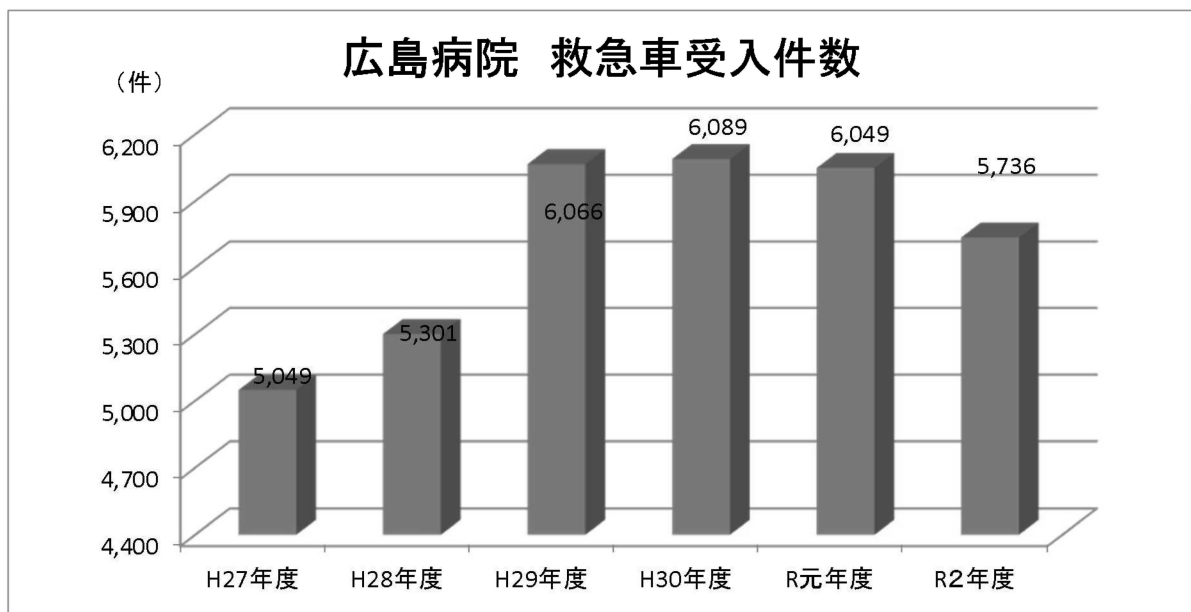

8 時間外受付患者数 (月別)

(単位：人)

診療科	4	5	6	7	8	9	10	11	12	1	2	3	合計
内科	(79) 237	(102) 272	(73) 196		(105) 270	(100) 248	(89) 216	(106) 222	(92) 185	(106) 220	(100) 199	(74) 198	(1,026) 2,463
小児科	(30) 39	(22) 27	(26) 32		(25) 35	(22) 31	(15) 20	(22) 27	(17) 23	(23) 26	(24) 28	(28) 36	(254) 324
外科	(34) 87	(28) 85	(22) 80	(2) 10	(39) 99	(30) 86	(44) 93	(19) 89	(33) 91	(28) 83	(24) 77	(33) 93	(336) 973
整形外科	(6) 15	(9) 19	(5) 11		(4) 19	(7) 27	(7) 19	(4) 15	(8) 17	(9) 25	(3) 18	(2) 12	(64) 197
脳神経外科	(13) 30	(14) 28	(19) 36	(9) 31	(18) 34	(16) 36	(16) 23	(20) 35	(9) 27	(13) 29	(16) 38	(17) 32	(180) 379
皮膚科	(1) 2	7	(2) 3		4	(1) 1			2	2		(1) 2	(5) 23
泌尿器科	(1) 8	(2) 22	15		(2) 13	(3) 10	(4) 16	(2) 9	(3) 11	(5) 13	(1) 7	(2) 10	(25) 134
産婦人科	(9) 16	(13) 34	(10) 24		(15) 35	(10) 27	(12) 24	(13) 31	(13) 32	(9) 33	(12) 30	(11) 23	(127) 309
眼科	6	13	(2) 11		9	7	6	8	4	9	7	7	(2) 87
耳鼻咽喉科	(2) 27	(3) 23	(3) 22		(1) 32	(1) 26	28	(1) 19	(2) 23	(1) 11	17	(1) 17	(15) 245
緩和ケア科													
臨床腫瘍科	(5) 8	(7) 14	(5) 10	(1) 1	(10) 16	(2) 18	(7) 28	(8) 29	(5) 24	(15) 31	(7) 26	(5) 19	(77) 224
麻酔科・救急科	(20) 31	(42) 55	(36) 51	(2) 2	(54) 77	(40) 58	(59) 77	(40) 57	(45) 56	(36) 60	(42) 64	(45) 70	(461) 658
精神神経科										1			1
脳神経内科	(8) 32	(14) 41	(11) 28	(1) 1	(15) 46	(16) 42	(15) 44	(26) 47	(12) 27	(15) 39	(8) 37	(10) 28	(151) 412
歯科・口腔外科					1			1					2
生殖医療科	13	5	38		18	23	31	27	5	20	27	20	227
計	(208) 551	(256) 645	(214) 557	(15) 45	(288) 708	(248) 640	(268) 625	(261) 616	(239) 527	(260) 602	(237) 575	(229) 567	(2,723) 6,658
内科	(6) 39	(9) 53	(3) 36	(7) 53	(18) 80	(13) 58	(9) 37	(8) 34	(7) 39	(5) 39	(5) 36	(9) 32	(99) 536
小児科	1		1	1		1		2					6
外科	(5) 23	(8) 48	(7) 31	(10) 29	(8) 33	(8) 41	(10) 35	(4) 21	(3) 30	(3) 22	(6) 29	(8) 25	(80) 367
整形外科	(3) 12	(1) 31	(4) 12	(1) 15	(5) 30	(2) 16	(4) 14	(7) 24	(4) 14	(4) 20	(3) 17	(5) 8	(43) 213
泌尿器科	1									1			2
眼科													
耳鼻いんこう科													
計	(14) 76	(18) 132	(14) 80	(18) 98	(31) 143	(23) 116	(23) 86	(19) 81	(14) 83	(12) 82	(14) 82	(22) 65	(222) 1,124
合計	(222) 627	(274) 777	(228) 637	(33) 143	(319) 851	(271) 756	(291) 711	(280) 697	(253) 610	(272) 684	(251) 657	(251) 632	(2,945) 7,782
前年度計	(292) 884	(313) 882	(233) 745	(305) 983	(290) 840	(299) 860	(281) 776	(276) 771	(281) 878	(333) 1,025	(254) 797	(318) 919	(3,475) 10,360

注：( ) 内は時間外受付患者数の内、入院患者数の再掲である。

9 時間外受付患者数(曜日, 時間帯, 原因別) (単位:人)

診療科	受付患者数		曜日・時間帯							原因別				内訳			再掲入院患者数	一日平均患者数		
	患者数		平日		土曜日		曜日			事故		疾病		その他						
	0:00~8:29	8:30~17:15	0:00~8:29	8:30~17:15	17:16~23:59	0:00~8:29	8:30~12:30	12:31~17:15	17:16~23:59	交通事故	その他	循環器系	呼吸器系	消化器系	その他					
広	内科	2,463	361	824	84	186	180	168	109	161	173	217	3	2,460	555	230	326	1,352	1,026	6.7
	小児科	324	62	97	5	32	22	19	21	25	22	19		324	1	21	3	299	254	0.9
	外科	973	126	289	17	94	68	42	106	75	92	92	53	920	85	34	186	668	336	2.7
	整形外科	197	49	92		14	7	2	2	5	2	24	8	189	6	5	5	181	64	0.5
	脳神経外科	379	55	120	16	31	27	19	13	28	27	43	8	371	94	8	16	261	180	1.0
	皮膚科	23		5		7	2			8	1			23			1	22	5	0.1
	泌尿器科	134	20	42	6	4	1	18	11	3	2	27	8	126	4	2	7	121	25	0.4
	産婦人科	309	42	90	16	29	14	29	12	34	15	28	2	307	4	1	8	296	127	0.8
	眼科	87		3		3	73	3		5	3			87	5	1	1	80	2	0.2
	耳鼻咽喉科	245	27	136	1	38	1	1		36	3	2		245	6	39	10	190	15	0.7
緩和ケア科																				
臨床腫瘍科	224	13	28	2	35	31	22	12	50	17	14		224	22	19	22	161	77	0.6	
麻酔科・救急科	658	129	194	31	43	39	54	30	30	50	58	58	58	600	184	39	27	408	461	1.8
精神神経科	1		1											1					1	
脳神経内科	412	57	160	12	16	23	25	16	47	33	23	7	405	103	15	23	271	151	1.1	
歯科・口腔外科	2		1						1					2					2	
生殖医療科	227		140		1	37			39		10		227				227			0.6
計	6,658	941	2,222	190	532	485	462	268	578	423	557	147	6,511	1,069	414	635	4,540	2,723	18.2	
安	内科	536	77	141	12	39	13	6	20	122	58	48			28	22	60	426	99	1.5
	小児科	6		6												1		5		
芸	外科	367	22	84	22	70	38	14	23	63	15	16	4		6	8	23	326	80	1.0
	整形外科	213	13	76	2	14	5	4	7	50	28	14	10		2	1	2	198	43	0.6
津	泌尿器科	2			1				1										2	
	眼科																			
耳鼻いんこう科																				
計	1,124	112	307	37	123	56	24	51	235	101	78	14		36	32	85	957	222	3.1	
合計	7,782	1,053	2,529	227	655	541	486	319	813	524	635	161	6,511	1,105	446	720	5,497	2,945	21.3	
一日平均患者数	(21.3)	(2.9)	(6.8)	(0.6)	(1.8)	(1.5)	(1.3)	(0.9)	(2.2)	(1.4)	(1.7)	(0.4)	(17.8)	(3.0)	(1.2)	(2.0)	(15.1)	(6.1)		
前年	10,360	1,308	3,183	300	1,043	573	616	510	1,218	709	900	196	8,358	1,220	698	1,031	7,392	3,475	28.4	
一日平均患者数	(28.4)	(3.6)	(8.6)	(0.8)	(2.9)	(1.6)	(1.7)	(1.4)	(3.3)	(1.9)	(2.5)	(0.5)	(22.9)	(3.3)	(1.9)	(2.8)	(20.3)	(9.5)		

## 第 4 業 務 の 状 況



1 室料差額ベッドの利用状況（広島病院・安芸津病院）

病院名	室別	年度	病床数 (床)	延病床数 (床)	1日当り 使用料 (円)	利用状況		備考
						延利用者数 (人)	利用率 (%)	
広島病院	S	元	1	366	13,560	224	61.2	個室
	S	2		365	13,560	247	67.7	
	A	元	3	1,098	12,240	977	89.0	個室
	A	2		1,095	12,240	754	68.9	
	B	元	43	15,738	7,940	16,016	101.8	個室
	B	2	48	16,908	7,940	14,139	83.6	
	C	元	10	3,660	7,410	3,631	99.2	個室
	C	2	12	4,380	7,410	3,669	83.8	
	D	元	10	3,660	5,500	3,261	89.1	個室
	D	2		3,650	5,500	3,161	86.6	
	E	元	8	2,928	4,840	1,716	58.6	個室
	E	2		2,920	4,840	1,226	42.0	
	F	元	1	366	5,550	374	102.2	個室
	F	2		365	5,550	353	96.7	
	G	元	72	26,352	1,610	17,625	66.9	2人
	G	2	82	29,930	1,610	15,669	52.4	
	H	元	4	1,464	1,000	1,155	78.9	2人
	H	2		1,460	1,000	1,320	90.4	
計	元	152	55,632	—	44,979	80.9		
	2	169	61,073	—	40,538	66.4		
安芸津病院	A	元	2	732	6,630	610	83.3	個室
		2		730	6,630	476	65.2	
	B	元	5	1,830	3,600	1,732	94.6	個室
		2		1,825	3,600	1,402	76.8	
	C	元	6	2,196	2,150	2,153	98.0	個室
		元		2,190	2,150	1,690	77.2	
	D	元	6	2,196	620	1,382	62.9	2人
		2		2,190	620	1,078	49.2	
計	元	19	6,954	—	5,877	84.5		
	2		6,935	—	4,646	67.0		
合計	元	171	62,586	—	50,856	81.3		
	2	188	68,008	—	45,184	66.4		

注1 助産等に係る室料差額（令和2年度）

広島病院：S室13,560円，A室12,240円，B室7,940円，C室7,410円，  
D室5,500円，E室4,840円，F室5,550円，G室1,610円，H室1,000円  
安芸津病院：A室6,630円，B室3,600円，C室2,150円，D室620円

2 人工透析実施状況（広島病院）

年 度	28	29	30	元	2
延 人 数	13,379	11,752	14,089	13,910	13,395

(注) 広島病院人工腎臓保有台数：31台

3 検査の状況

項目 件数	一般				血液			生化学		薬物							
	尿	糞便	胃・十二指腸液	脳脊髄液採取液	穿刺液	その他	計	形態学的	出血凝固	機能	計	内分泌学	血液化学	腫瘍マーカー	特殊分析	計	薬物
広島	77,203 1	1,581		858	546		80,188 1	712,643	102,692 784	18	815,353 784	186,040 15,046	65,511 10,434	43,634 3,069	29,780 1,222	324,965 29,771	4,836 786
安芸芸津	5,150			70			5,220	78,765	23,814		102,579	200,318	2,543			202,861	7
合計	92,893 56	3,288 6		858	621	64	97,724 62	802,279	106,981 798	156	909,416 798	471,742 16,197	70,536 10,760	47,666 3,248	29,787 1,222	619,731 31,427	767,720 46,657
	5,359	1		70	2		5,432	82,524	24,193	12	106,729	207,668	2,646	2	210,316	212,964	

項目 件数	免疫				輸血			血液		微生物		その他		計		
	血液学的	感染症	肝炎ウイルス関連	自己抗体	血漿蛋白	免疫学的	細胞機能	計	交差試験(7-MA法)	その他の交差試験	不規則抗体	抗	顕微鏡培養		感受性	
広島	103 145 387	18,371 5,110	22,643 68	3,198 10,607	100,833 4,566	408	20,904 387	3,826	2,069	3,433			18,137	15,619	3,052 172	77,339 172
安芸芸津	341 744	1,105 449	1,123 605	649 756	7,115 337	4	10,333 2,895	1	174	227			121 345	397	172	1,666 21
合計	444 889 387 21	19,476 5,559	23,766 673	3,847 11,363	107,948 4,903	412	23,799 387	3,827	2,243	3,660	7		18,258 345 419	15,619 397	3,052 344	77,460 1,838 419
		1,328	8	15,609			16,966	1,356	837				2,200			2,648

項目 件数	病理				生化学				理学				合計	死体解剖 件数
	病理組織	細胞診	染色体	計	心電図	呼吸機能	超音波	脳波	心音図	心機能	心臓	その他		
広島	13,501	7,610	602 325	21,713 325	22,121	3,269	15,245	1,295	2,444	462		45,818	982	10
安芸芸津	387	659		1,046	2,554	174	2,633		300	709		6,370		
合計	13,501 387	7,610 659	602 325	21,713 1,371	24,675 128	3,443	17,878	1,295	2,744	1,171		51,206	982	10
				128								128		
												557,383		

(注) 各病院内から院内件数、委託件数、その他、時間外救急件数である。  
死体解剖件数の( )内は剖検率(死体解剖件数/年間死亡患者数×100)である。

## 4 調剤の状況

(単位：回，剤，枚，%)

項目	年	内服		頓服		外用		合計		院外処方箋発行枚数	
		回数	延剤数	回数	延剤数	回数	延剤数	回数	延剤数	延枚数	発行率
入院外来	元	212,166	1,060,827	16,321	163,204	32,640	114,242	261,127	1,338,273		
		2	196,375	981,881	15,106	151,058	30,211	105,741	241,692	1,238,679	
島	元	38,346	807,280	4,036	74,675	12,110	96,874	54,492	978,829	111,807	89.4%
		2	33,080	696,400	3,482	64,417	10,446	83,568	47,008	844,385	102,286
安芸津	元	19,008	178,633	582	5,321	2,126	2,126	21,716	186,080		
		2	19,066	177,383	551	4,614	2,165	2,165	21,782	184,162	
合	元	2,313	32,419	172	1,271	521	521	3,006	34,211	38,791	97.8%
		2	952	27,132	65	788	406	406	1,423	28,326	33,648
計	元	231,174	1,239,460	16,903	168,525	34,766	116,368	282,843	1,524,353		
		2	215,441	1,159,264	15,657	155,672	32,376	107,906	263,474	1,422,841	
外	元	40,659	839,699	4,208	75,946	12,631	97,395	57,498	1,013,040	150,598	91.4%
		2	34,032	723,532	3,547	65,205	10,852	83,974	48,431	872,711	135,934



5 放射線その他の利用状況

項目 患者数 件数	撮										影														
	透					撮					断					造					撮				
	頭 部	椎 骨	骨 盤	四 肢	胸 ・ 腹 部	そ の 他	胸 部	そ の 他	腎 盂・ 膀 胱	胆 の う	消 化 管	注 腸	ミ エ ロ イ ド	卵 管	関 節	血 管	脳 室	気 管 支	そ の 他						
患者数	193	1,173	1,774	516	5,715	50,578	327		354	938	502	157	62	196											
件数	193	1,436	1,965	522	6,676	53,467	327	357	938	502	157	62	196						433						
患者数	32	22	1,370	739	2,921	3,509	629		33	101	5								1						
件数	31	42	3,813	759	7,094	4,227	1,577	44	1,240	106									2						
患者数	225	1,195	3,144	1,255	8,636	54,087	956	354	971	603	162	62	196	1	1,122		239	434							
件数	224	1,478	5,778	1,281	13,770	57,694	1,904	357	982	1,742	263	62	196	1	1,157		239	435							

(単位:人, 件)

項目 患者数 件数	撮										影										療			合 計
	シ ネ 撮 影					そ の 他					C T					M R I					治			
	後 腹 膜 充 気 術	骨 塩 定 量	頭 部	頭 頸 部	胸 腹 部	四 肢	頭 部	頭 頸 部	胸 腹 部	四 肢	リ ニ ア ツ ク	位 置 決 め	ラ ジ ウ ム	そ の 他	そ の 他	R ・ I 検 査								
患者数		674	1,574	8,063	20,922	5,125	2,083	643	103,170	6,231	1,422		57	7,710	715	111,788								
件数		1,261	1,650	9,481	40,161	27,200	15,369	3,527	167,083	27,444	1,422		57	28,923	1,062	197,261								
患者数		854		476	1,683				12,344							12,376								
件数		854		477	1,896				22,132							22,163								
患者数		1,528	1,574	8,539	22,605	5,125	2,083	643	115,514	6,231	1,422		57	7,710	715	124,164								
件数		2,115	1,650	9,958	42,057	27,200	15,369	3,527	189,215	27,444	1,422		57	28,923	1,062	219,424								

6 給食の状況 数値は税込み (単位：人、円)

項目 病院別	普通食		特別加算の できるもの		特別加算の できないもの		合計		給食 委託料	給食 材料費	給食収益	1人1日 当り給食 経費
	給食者 延数	給食 延数	給食者 延数	給食 延数	給食者 延数	給食 延数	給食者 延数	給食 延数				
広島	65,039	170,532	46,912	119,675	45,374	121,890	157,325	412,097	322,227,917	5,402,861	272,580,516	2,082.5
安芸津	11,532	33,414	6,719	18,539	6,591	19,344	24,842	71,297	20,846,320	458,145	50,654,954	857.6
合計	76,571	203,946	53,631	138,214	51,965	141,234	182,167	483,394	343,074,237	5,861,006	323,235,470	1,915.5

(注) 食材購入を含めて給食業務を委託しており、給食委託料には給食材料費が含まれる。(この表の給食材料費は主に給食消耗品の額)

7 年度別、診療収益の状況

数値は税抜き

病院別	年	入			院			外			来			合			計
		決算額		一人一日当り収益	決算額		一人一日当り収益	決算額		一人一日当り収益	決算額		一人一日当り収益	決算額		一人一日当り収益	
		金額 (千円)	前年対比		金額 (円)	前年対比		金額 (千円)	前年対比		金額 (円)	前年対比		金額 (千円)	前年対比		
	28	15,037,748	103.3	68,521	102.0	5,710,449	103.6	18,756	108.5	20,748,197	103.4	39,601	105.7				
	29	15,647,697	104.1	71,965	105.0	5,890,724	103.2	19,943	106.3	21,538,421	103.8	42,001	106.1				
広島	30	15,317,889	97.9	76,739	106.6	6,009,031	102.0	21,285	106.7	21,326,920	99.0	44,253	105.4				
	元	15,628,438	102.0	78,960	102.9	6,192,862	103.1	23,156	108.8	21,821,300	102.3	46,890	106.0				
	2	14,845,375	95.0	84,217	106.7	6,051,826	97.7	24,990	107.9	20,897,201	95.8	49,940	106.5				
	28	1,058,529	109.5	31,815	99.0	504,985	97.6	7,244	99.3	1,563,514	105.4	15,182	103.3				
	29	1,051,595	99.3	31,349	98.5	521,006	103.2	7,722	106.6	1,572,601	100.6	15,568	102.5				
安芸津	30	967,043	92.0	33,732	107.6	481,821	92.5	7,438	96.3	1,448,864	92.1	15,504	99.6				
	元	976,551	101.0	33,555	99.5	475,674	98.7	7,553	101.5	1,452,225	100.2	15,771	101.7				
	2	914,030	93.6	34,352	102.4	450,945	94.8	8,475	112.2	1,364,974	94.0	17,102	108.4				
	28	15,528,052	102.9	62,887	102.6	6,031,248	106.3	15,474	105.6	21,559,300	103.8	33,862	103.3				
	29	16,096,277	103.7	63,689	101.3	6,215,434	103.1	16,611	107.3	22,311,711	103.5	35,590	105.1				
合計	30	16,284,932	101.2	71,338	112.0	6,490,852	104.4	18,700	112.6	22,775,784	102.1	39,584	111.2				
	元	16,604,989	102.0	73,140	102.5	6,668,536	102.7	20,182	107.9	23,273,525	102.2	41,749	105.5				
	2	15,759,405	94.9	77,677	106.2	6,502,771	97.5	22,015	109.1	22,262,175	95.7	44,680	107.0				

## 8 入院，外来別1件当たり診療収入（調定額）

数値は税込み

病院別	年度	入院			外来		
		一人一日当り診療収入 (円)	平均在院日数 (日)	1件当り診療収入 (円)	一人一日当り診療収入 (円)	平均通院回数 (回)	1件当り診療収入 (円)
広島	28	68,725	13.4	920,915	18,895	14.3	270,199
	29	71,980	12.5	899,748	20,010	13.5	270,129
	30	76,753	11.8	959,408	21,356	13.7	288,307
	元	84,230	11.8	993,918	25,078	13.0	326,015
	2	84,230	11.4	960,226	25,078	12.9	323,507
安芸津	28	32,523	27.0	878,121	7,360	12.4	91,264
	29	31,358	28.1	881,148	7,730	12.9	99,723
	30	33,737	26.7	948,016	7,447	14.0	96,065
	元	34,356	26.4	906,993	8,485	14.2	120,490
	2	34,356	26.8	920,735	8,485	14.8	125,581

## 9 研修等の状況

### (1) 臨床研修医

#### ①広島病院

医師

(単位：人)

研修期間	臨床研修医 実数	方式別内訳			国家試験回数・合格時期別内訳		
		総合診療	ローテイト	その他	112回30年	113回元年	114回2年
1カ月	2 (2)			2 (2)		2	
2カ月							
12カ月	35 (420)	35 (420)				18	17
計	37 (422)	35 (420)		2 (2)		20	17

歯科医師

研修期間	臨床研修医 実数	国家試験回数・合格時期別内訳		
		111回30年	112回元年	113回2年
12カ月	1 (12) 0		1	
計	1 (12) 0		1	

### (2) 臨床実習等

※実習時間数が学生等によって異なる。

放射線技師

学 校	学 科 等	学 年	学生数等	時間数	延時間数
岡山赤十字病院	-	-	1	4	4
計			1	-	4

栄養士

学 校	学 科 等	学 年	学生数等	時間数	延時間数
県立広島大学	人間文化学部健康科学科	3	15	-	-
計			15	-	0

臨床検査技師

学 校	学 科 等	学 年	学生数等	時間数	延時間数
鳥取大学医学部保健学科	保健医療学部医療技術学科	3	1	2	2
山口大学	保健学科検査技術科学専攻	4	1	8	8
計			2	-	10

理学療法士・作業療法士・言語聴覚士

学 校	学 科 等	学 年	学生数等	時間数	延時間数
広島大学	医学部保健学科・作業療法学	4	2	※64	128
	医学部保健学科・作業療法学	4	1	184	184
計			3	-	312

歯科衛生士

学 校	学 科 等	学 年	学生数等	時間数	延時間数
広島高等歯科衛生士専門学校	-	2	3	64	192
		3	18	※89.3	1,608
計			21	-	1,800

看護師

学 校	学 科 等	学 年	学生数等	時間数	延時間数
県立広島大学	助産学専攻科	1	4	256	1024
	看護学科	3	30	※20	600
日本赤十字広島看護大学	-	-	3	※152	456
川崎医療福祉大学	-	-	2	120	240
県立三次看護専門学校	第一看護学科	3	30	※28.8	864
計			69	-	3,184

救急救命士

学 校	学 科 等	学 年	学生数等	時間数	延時間数
広島市消防局	-	-	14	240	3,360
府中町消防本部	-	-	1	240	240
北広島町消防本部	-	-	1	240	240
計			16	-	3,840

②安芸津病院

※実習時間数が学生等によって異なる。

看護師

学 校	学科等	学 年	学生数等	時間数	延時間数
広島国際大学	看護学部看護学科	3	9	70	630
広島県看護協会	—	—	1	4	4
計			10	—	634

救急救命士

学 校	学科等	学 年	学生数等	時間数	延時間数
東広島市消防局	—		1	100	100
計			1	—	100

## 第 5 経 理 の 状 況





## 1 年度別決算状況

数値は税抜き(単位:千円)

		28	29	30	元	2
広島	総 収 益	23,281,240	24,022,672	23,931,512	24,133,738	25,492,223
	総 費 用	23,893,426	24,441,970	24,534,920	24,282,284	24,795,107
	損 益	-612,186	-419,298	-603,408	-148,546	697,115
	未処分利益剰余金	-22,329,315	-22,748,613	-23,352,021	-23,500,567	-22,803,451
安芸津	総 収 益	2,005,365	2,010,024	1,895,430	1,885,952	1,952,000
	総 費 用	2,074,203	2,085,144	2,106,543	2,014,797	2,049,958
	損 益	-68,838	-75,120	-211,113	-128,845	-97,959
	未処分利益剰余金	-7,772,410	-7,847,531	-8,058,644	-8,187,489	-8,285,447
合計	総 収 益	25,286,605	26,032,696	25,826,942	26,019,690	27,444,222
	総 費 用	25,967,629	26,527,114	26,641,463	26,297,081	26,845,066
	損 益	-681,024	-494,418	-814,521	-277,391	599,157
	未処分利益剰余金	-30,101,725	-30,596,144	-31,410,665	-31,688,055	-31,088,899

## (参考)引当金の状況

(単位:千円)

		28	29	30	元	2
貸倒引当金	年度当初計上額 (前期繰越額)	37,067	35,513	32,294	33,082	29,662
	当期増加額	2,619	1,602	3,904	486	2,082
	当期減少額	-4,173	-4,821	-3,116	-3,906	-1,608
	年度末計上額	35,513	32,294	33,082	29,662	30,136
退職給付引当金	年度当初計上額 (前期繰越額)	2,852,674	3,859,484	4,934,485	5,656,814	5,700,496
	当期増加額	1,558,464	1,584,081	1,579,242	608,561	683,344
	当期減少額	-551,654	-509,080	-856,913	-564,879	-594,567
	年度末計上額	3,859,484	4,934,485	5,656,814	5,700,496	5,789,273
修繕引当金	年度当初計上額 (前期繰越額)	218,004	218,004	218,004	218,004	218,004
	当期増加額	0	0	0	0	0
	当期減少額	0	0	0	0	0
	年度末計上額	218,004	218,004	218,004	218,004	218,004
賞与引当金	年度当初計上額 (前期繰越額)	451,818	480,750	502,748	513,737	524,720
	当期増加額	480,750	502,748	513,737	524,720	517,291
	当期減少額	-451,818	-480,750	-502,748	-513,737	-524,720
	年度末計上額	480,750	502,748	513,737	524,720	517,291
年度末計上額 合計		4,593,751	5,687,531	6,421,637	6,472,882	6,554,704

注:減少額はマイナスで表記

## 2 令和2年度病院別決算状況総括表

数値は税込み（単位：千円，％）

区 分			合 計		広 島 病 院		安 芸 津 病 院		
			決 算 額	収 益 比	決 算 額	収 益 比	決 算 額	収 益 比	
病 院 事 業 外 收 益	医 業 收 益	入 院 収 益	15,761,921		14,847,782		914,139		
		外 来 収 益	6,524,661		6,073,188		451,473		
		そ の 他 医 業 収 益	663,688		537,181		126,507		
		計 (A)	22,950,270	100.0	21,458,151	100.0	1,492,119	100.0	
	事 業 外 收 益	医 業 外 收 益	受 取 利 息 配 当 金	9		8		1	
			他 会 計 補 助 金	2,903,221		2,801,921		101,300	
			補 助 金	100,457		58,365		42,092	
			負 担 金 交 付 金	541,743		312,835		228,908	
			長 期 前 受 金 戻 入	481,891		434,320		47,571	
			そ の 他 医 業 外 収 益	132,096		124,665		7,431	
			計 (B)	4,159,417		3,732,114		427,302	
	益	特 別 利 益 (C)		391,093		352,475		38,618	
		収 益 合 計 (D)		27,500,780		25,542,740		1,958,039	
病 院 事 業 費 用	医 業 費 用	給 与 費	13,257,408	57.8	12,090,946	56.3	1,166,462	78.2	
		材 料 費	7,885,906	34.4	7,587,527	35.4	298,379	20.0	
		経 費	3,400,769	14.8	2,972,258	13.9	428,511	28.7	
		減 価 償 却 費	1,379,572	6.0	1,276,385	5.9	103,187	6.9	
		資 産 減 耗 費	19,628	0.1	19,095	0.1	532	0.0	
		研 究 研 修 費	67,698	0.3	64,764	0.3	2,934	0.2	
	計 (E)		26,010,981	107.3	24,010,975	106.0	2,000,006	134.0	
	事 業 費 用	医 業 外 費 用	支 払 利 息 及 び 企 業 債 取 扱 諸 費	267,925	1.2	267,540	1.2	385	0.0
			繰 延 勘 定 償 却	0	0.0	0	0.0	0	0.0
			長 期 前 払 消 費 税 償 却	63,357	0.3	57,997	0.3	5,360	0.4
			患 者 外 給 食 材 料 費	0	-	0	-	0	-
			負 担 金	134,590	0.6	126,324	0.6	8,266	0.6
			消 費 税	30,572	0.1	27,432	0.1	3,140	0.2
雑 損 失			2	0.0	2	0.0	0	0.0	
計 (F)		496,446	2.2	479,295	2.2	17,151	1.1		
用	特 別 損 失 (G)		392,177	1.7	353,577	1.6	38,600	2.6	
	費 用 合 計 (H)		26,899,603	117.2	24,843,846	115.8	2,055,757	137.8	
経 常 利 益 [(A+B)-(E+F)]			602,260		699,996		-97,736		
特 別 損 益 (C-G)			-1,084		-1,102		18		
収 益 的 収 支 差 引 (D-H)			601,176		698,894		-97,718		
資 本 的 収 入	企 業 債		641,300		593,600		47,700		
	出 資 金		1,741		1,591		150		
	長 期 借 入 金		0		0		0		
	固 定 資 産 売 却 代 金		0		0		0		
	補 助 金		278,425		224,455		53,970		
	負 担 金		980,670		907,271		73,399		
	寄 附 金		0		0		0		
	そ の 他 雑 収 益		14,290		14,290		0		
収 入 合 計 (I)			1,916,426		1,741,206		175,220		
資 本 的 支 出	建 設 改 良	資 産 購 入 費	859,276		813,871		45,404		
		建 設 工 事 費	171,722		153,746		17,976		
		建 設 利 息	0		0		0		
	計		1,030,998		967,617		63,380		
	支 出	企 業 債 償 還 金		2,498,185		2,434,406		63,779	
		長 期 借 入 金 償 還 金		126,214		68,949		57,265	
投 資		0		0		0			
支 出 合 計 (J)			3,655,397		3,470,972		184,424		
資 本 的 収 支 差 引 (I-J)			-1,738,971		-1,729,766		-9,205		

3 令和2年度 収益的収支の状況

数値は税込み (単位:円)

款	項	目	節	金額	広島	安芸津	県立病院課		
							瀬戸田	神石三和	県立病院課
病院事業 収益				27,500,779,611	25,542,740,268 (25,446,607,186)	1,958,039,343 (1,951,738,359)	(0)	(1,377,000)	(101,057,066)
	医業収益			22,950,269,970	21,458,150,840 (21,453,266,784)	1,492,119,130 (1,491,800,186)	(0)	(0)	(5,203,000)
		入院収益		15,761,920,935	14,847,781,776 (14,847,781,776)	914,139,159 (914,139,159)	(0)	(0)	(0)
		外来収益		6,524,661,197	6,073,187,820 (6,073,187,820)	451,473,377 (451,473,377)	(0)	(0)	(0)
		その他医業収益		663,687,838	537,181,244 (532,297,188)	126,506,594 (126,187,650)	(0)	(0)	(5,203,000)
		室料差額収益	180,041,370	166,309,460 (166,309,460)	13,731,910 (13,731,910)	(0)	(0)	(0)	
		公衆衛生生活動収益	13,238,137	2,901,384 (2,901,384)	10,336,753 (10,336,753)	(0)	(0)	(0)	
		医療相談収益	68,939,987	39,392,380 (39,392,380)	29,547,607 (29,547,607)	(0)	(0)	(0)	
		受託検査施設利用	0	0 (0)	0 (0)	(0)	(0)	(0)	
		その他医業雑収益	401,468,344	328,578,020 (323,693,964)	72,890,324 (72,571,380)	(0)	(0)	(5,203,000)	
		医業外収益		4,159,416,641	3,732,114,428 (3,640,865,402)	427,302,213 (421,320,173)	(0)	(1,377,000)	(95,854,066)
	受取利息配当金		8,653	8,123 (7)	530 (0)	(0)	(0)	(8,646)	
	預金利息	8,653	8,123 (7)	530 (0)	(0)	(0)	(8,646)		
	貸付金利息	0	0 (0)	0 (0)	(0)	(0)	(0)		
	有価証券利息	0	0 (0)	0 (0)	(0)	(0)	(0)		
	その他受取利息	0	0 (0)	0 (0)	(0)	(0)	(0)		
	他会計補助金		2,903,221,428	2,801,921,173 (2,791,902,428)	101,300,255 (100,646,000)	(0)	(0)	(10,673,000)	
	一般会計補助金	2,903,221,428	2,801,921,173 (2,791,902,428)	101,300,255 (100,646,000)	(0)	(0)	(10,673,000)		
	補助金		100,456,650	58,365,022 (58,365,022)	42,091,628 (42,091,628)	(0)	(0)	(0)	
	国庫補助金	100,456,650	58,365,022 (58,365,022)	42,091,628 (42,091,628)	(0)	(0)	(0)		
	負担金交付金		541,742,959	312,835,345 (231,898,000)	228,907,614 (223,598,959)	(0)	(1,377,000)	(84,869,000)	
	負担金	541,742,959	312,835,345 (231,898,000)	228,907,614 (223,598,959)	(0)	(1,377,000)	(84,869,000)		
	長期前受金戻入		481,890,902	434,320,164 (434,320,164)	47,570,738 (47,570,738)	(0)	(0)	(0)	
	長期前受金戻入	481,890,902	434,320,164 (434,320,164)	47,570,738 (47,570,738)	(0)	(0)	(0)		
	患者外給食収益		0	0 (0)	0 (0)	(0)	(0)	(0)	
	患者外給食収益	0	0 (0)	0 (0)	(0)	(0)	(0)		
	その他医業外収益		132,096,049	124,664,601 (124,379,781)	7,431,448 (7,412,848)	(0)	(0)	(303,420)	
	不用品売却収益	609,573	609,573 (609,573)	0 (0)	(0)	(0)	(0)		
	その他 医業外雑収益	131,486,476	124,055,028 (123,770,208)	7,431,448 (7,412,848)	(0)	(0)	(303,420)		
	特別利益			391,093,000	352,475,000 (352,475,000)	38,618,000 (38,618,000)	(0)	(0)	(0)
		固定資産売却益		18,000	0 (0)	18,000 (18,000)	(0)	(0)	(0)
		土地売却益	0	0 (0)	0 (0)	(0)	(0)	(0)	
その他 固定資産売却益		18,000	0 (0)	18,000 (18,000)	(0)	(0)	(0)		
過年度損益修正益		0	0 (0)	0 (0)	(0)	(0)	(0)		
その他特別利益			391,075,000	352,475,000 (352,475,000)	38,600,000 (38,600,000)	(0)	(0)	(0)	

数値は税込み(単位:円)

款	項	目	節	金額	広島	安芸津	県立病院課			
							瀬戸田	神石三和	県立病院課	
病院事業 費用	医業費用	給与費		26,899,603,430	24,843,846,465 (23,444,908,043)	2,055,756,965 (1,942,872,949)	(0)	(506,061)	(1,511,316,377)	
				26,010,981,122	24,010,975,075 (22,770,162,479)	2,000,006,047 (1,900,367,852)	(0)	(0)	(1,340,450,791)	
				13,257,407,896	12,090,945,515 (10,862,934,960)	1,166,462,381 (1,067,913,321)	(0)	(0)	(1,326,559,615)	
			医師給	1,098,743,951	1,030,916,351 (1,030,916,351)	67,827,600 (67,827,600)	(0)	(0)	(0)	
			看護師給	2,766,526,442	2,504,277,874 (2,504,277,874)	262,248,568 (262,248,568)	(0)	(0)	(0)	
			医療技術員給	687,482,511	606,954,628 (606,954,628)	80,527,883 (80,527,883)	(0)	(0)	(0)	
			事務員給	305,740,704	260,552,533 (205,636,251)	45,188,171 (41,601,969)	(0)	(0)	(58,502,484)	
			医師手当	1,966,715,437	1,859,284,858 (1,859,284,858)	107,430,579 (107,430,579)	(0)	(0)	(0)	
			看護師手当	1,851,511,076	1,683,071,721 (1,683,071,721)	168,439,355 (168,439,355)	(0)	(0)	(0)	
			医療技術員手当	447,440,032	391,545,395 (391,545,395)	55,894,637 (55,894,637)	(0)	(0)	(0)	
			事務員手当	268,014,198	229,621,578 (194,700,480)	38,392,620 (36,112,165)	(0)	(0)	(37,201,553)	
			児童手当	52,701,364	47,468,508 (46,680,000)	5,232,856 (5,181,364)	(0)	(0)	(840,000)	
			賃金	0	0 (0)	0 (0)	(0)	(0)	(0)	
			報酬	726,135,813	655,126,271 (654,865,219)	71,009,542 (70,992,494)	(0)	(0)	(278,100)	
			法定福利費	1,885,761,074	1,712,320,403 (1,685,002,183)	173,440,671 (171,656,707)	(0)	(0)	(29,102,184)	
			退職給付費	683,343,930	641,454,947 (0)	41,888,983 (0)	(0)	(0)	(683,343,930)	
			賞与引当金繰入額	517,291,364	468,350,448 (0)	48,940,916 (0)	(0)	(0)	(517,291,364)	
			材料費		7,885,906,145	7,587,527,324 (7,587,527,324)	298,378,821 (298,378,821)	(0)	(0)	(0)
				薬品費	4,469,286,363	4,290,341,982 (4,290,341,982)	178,944,381 (178,944,381)	(0)	(0)	(0)
				診療材料費	3,387,631,278	3,268,991,583 (3,268,991,583)	118,639,695 (118,639,695)	(0)	(0)	(0)
				給食材料費	5,861,006	5,402,861 (5,402,861)	458,145 (458,145)	(0)	(0)	(0)
				医療消耗備品費	23,127,498	22,790,898 (22,790,898)	336,600 (336,600)	(0)	(0)	(0)

数値は税込み (単位:円)

款	項	目	節	金額	広島	安芸津	県立病院課		
							瀬戸田	神石三和	県立病院課
		経費		3,400,769,077	2,972,258,163 (2,959,822,469)	428,510,914 (427,445,703)	(0)	(0)	(13,500,905)
		厚生福利費		0	0 (0)	0 (0)	(0)	(0)	(0)
		報償費		123,733,892	52,751,728 (51,834,900)	70,982,164 (70,922,292)	(0)	(0)	(976,700)
		旅費交通費		29,188,146	21,765,233 (21,493,866)	7,422,913 (7,405,192)	(0)	(0)	(289,088)
		職員被服費		11,372,780	10,147,064 (10,147,064)	1,225,716 (1,225,716)	(0)	(0)	(0)
		消耗品費		41,517,247	38,148,949 (37,732,608)	3,368,298 (3,341,110)	(0)	(0)	(443,529)
		消耗備品費		3,391,657	2,464,632 (1,921,406)	927,025 (891,551)	(0)	(0)	(578,700)
		光熱水費		394,616,960	356,751,855 (356,751,855)	37,865,105 (37,865,105)	(0)	(0)	(0)
		燃料費		9,779,969	165,266 (155,567)	9,614,703 (9,614,070)	(0)	(0)	(10,332)
		食糧費		15,228	15,228 (15,228)	0 (0)	(0)	(0)	(0)
		印刷製本費		4,112,550	4,098,969 (4,063,655)	13,581 (11,275)	(0)	(0)	(37,620)
		修繕費		272,169,230	256,837,978 (256,837,978)	15,331,252 (15,331,252)	(0)	(0)	(0)
		保険料		27,950,330	26,145,757 (25,265,224)	1,804,573 (1,747,072)	(0)	(0)	(938,034)
		賃借料		207,436,357	192,850,966 (190,403,245)	14,585,391 (14,425,547)	(0)	(0)	(2,607,565)
		通信運搬費		27,429,447	24,802,776 (23,839,230)	2,626,671 (2,563,749)	(0)	(0)	(1,026,468)
		委託料		2,240,402,307	1,978,699,216 (1,974,890,169)	261,703,091 (261,454,348)	(0)	(0)	(4,057,790)
		諸会費		2,775,570	2,370,667 (2,142,460)	404,903 (390,000)	(0)	(0)	(243,110)
		交際費		20,000	19,387 (10,000)	613 (0)	(0)	(0)	(10,000)
		貸倒引当金繰入額		2,081,790	1,716,570 (0)	365,220 (0)	(0)	(0)	(2,081,790)
		雑費		2,775,617	2,505,922 (2,318,014)	269,695 (257,424)	(0)	(0)	(200,179)
		減価償却費		1,379,572,396	1,276,384,917 (1,276,384,917)	103,187,479 (103,187,479)	(0)	(0)	(0)
		建物減価償却費		647,587,103	584,694,117 (584,694,117)	62,892,986 (62,892,986)	(0)	(0)	(0)
		構築物減価償却費		4,073,339	3,896,814 (3,896,814)	176,525 (176,525)	(0)	(0)	(0)
		器械備品減価償却費		725,879,413	685,761,445 (685,761,445)	40,117,968 (40,117,968)	(0)	(0)	(0)
		車両減価償却費		740,541	740,541 (740,541)	0 (0)	(0)	(0)	(0)
		無形固定資産減価償却費		1,292,000	1,292,000 (1,292,000)	0 (0)	(0)	(0)	(0)
		資産減耗費		19,627,568	19,095,327 (19,095,327)	532,241 (532,241)	(0)	(0)	(0)
		たな卸資産減耗費		10,865,300	10,760,246 (10,760,246)	105,054 (105,054)	(0)	(0)	(0)
		固定資産除却費		8,762,268	8,335,081 (8,335,081)	427,187 (427,187)	(0)	(0)	(0)
		研究研修費		67,698,040	64,763,829 (64,397,482)	2,934,211 (2,910,287)	(0)	(0)	(390,271)
		研究材料費		1,384,179	1,384,179 (1,384,179)	0 (0)	(0)	(0)	(0)
		謝金		937,071	937,071 (937,071)	0 (0)	(0)	(0)	(0)
		図書費		19,809,102	17,952,783 (17,916,539)	1,856,319 (1,853,952)	(0)	(0)	(38,611)
		旅費		5,149,166	4,900,136 (4,781,081)	249,030 (241,255)	(0)	(0)	(126,830)
		研究雑費		40,418,522	39,589,660 (39,378,612)	828,862 (815,080)	(0)	(0)	(224,830)

数値は税込み(単位:円)

款	項	目	節	金額	広島	安芸津	県立病院課		
							瀬戸田	神石三和	県立病院課
	医業外費用			496,445,565	479,294,647 (321,190,564)	17,150,918 (3,905,097)	(0)	(506,061)	(170,843,843)
		支払利息及び 企業債取扱諸費		267,925,080	267,539,928 (266,795,545)	385,152 (336,541)	(0)	(506,061)	(286,933)
		企業債利息		267,588,561	267,243,904 (266,768,865)	344,657 (313,635)	(0)	(506,061)	(0)
		長期借入金利息		49,586	26,680 (26,680)	22,906 (22,906)	(0)	(0)	(0)
		一時借入金利息		286,933	269,344 (0)	17,589 (0)	(0)	(0)	(286,933)
		繰延勘定償却		0	0 (0)	0 (0)	(0)	(0)	(0)
		開発費償却		0	0 (0)	0 (0)	(0)	(0)	(0)
		長期前払 消費税償却		63,357,427	57,997,312 (0)	5,360,115 (0)	(0)	(0)	(63,357,427)
		長期前払 消費税償却		63,357,427	57,997,312 (0)	5,360,115 (0)	(0)	(0)	(63,357,427)
		患者外給食 材料費		0	0 (0)	0 (0)	(0)	(0)	(0)
		給食材料費		0	0 (0)	0 (0)	(0)	(0)	(0)
		負担金		134,589,862	126,324,011 (54,393,323)	8,265,851 (3,568,556)	(0)	(0)	(76,627,983)
		負担金		134,589,862	126,324,011 (54,393,323)	8,265,851 (3,568,556)	(0)	(0)	(76,627,983)
		消費税及び 地方消費税		30,571,500	27,431,700 (0)	3,139,800 (0)	(0)	(0)	(30,571,500)
		負担金		30,571,500	27,431,700 (0)	3,139,800 (0)	(0)	(0)	(30,571,500)
		雑損失		1,696	1,696 (1,696)	0 (0)	(0)	(0)	(0)
		その他雑損失		1,696	1,696 (1,696)	0 (0)	(0)	(0)	(0)
	特別損失			392,176,743	353,576,743 (353,555,000)	38,600,000 (38,600,000)	0 (0)	0 (0)	0 (21,743)
		固定資産売却損		0	0 (0)	0 (0)	(0)	(0)	(0)
		その他 固定資産売却損		0	0 (0)	0 (0)	(0)	(0)	(0)
		災害による損失		0	0 (0)	0 (0)	(0)	(0)	(0)
		過年度損益修正損		21,743	21,743 (0)	0 (0)	(0)	(0)	(21,743)
		その他特別損失		392,155,000	353,555,000 (353,555,000)	38,600,000 (38,600,000)	(0)	(0)	(0)
	当年度純損益			601,176,181	698,893,803 (2,001,699,143)	-97,717,622 (8,865,410)	(0)	(870,939)	-(1,410,259,311)

注:( )内は、県立病院課分を病院へ配分する以前の額(上段が配分後の合計額)

4 令和2年度 資本的収支の状況

数値は税込み(単位:円)

款	項	目	節	金額	広島	安芸津	県立病院課			
							瀬戸田	神石三和	県立病院課	
資本的 収入				1,916,425,900	1,741,206,280 (1,739,615,528)	175,219,620 (175,069,372)	0 (0)	0 (1,741,000)	0 (0)	
	企業債			641,300,000	593,600,000 (593,600,000)	47,700,000 (47,700,000)	0 (0)	0 (0)	0 (0)	
	出資金			1,741,000	1,590,752 (0)	150,248 (0)	0 (0)	0 (1,741,000)	0 (0)	
	他会計からの 長期借入金			0	0 (0)	0 (0)	0 (0)	0 (0)	0 (0)	
	固定資産売却代金				0	0 (0)	0 (0)	0 (0)	0 (0)	0 (0)
		土地売却代金			0	0 (0)	0 (0)	0 (0)	0 (0)	0 (0)
		器械備品売却代金			0	0 (0)	0 (0)	0 (0)	0 (0)	0 (0)
		その他固定資産 売却代金			0	0 (0)	0 (0)	0 (0)	0 (0)	0 (0)
	補助金				278,425,350	224,454,978 (224,454,978)	53,970,372 (53,970,372)	0 (0)	0 (0)	0 (0)
		一般会計補助金			188,877,000	182,523,000 (182,523,000)	6,354,000 (6,354,000)	0 (0)	0 (0)	0 (0)
			国庫補助金			89,548,350	41,931,978 (41,931,978)	47,616,372 (47,616,372)	0 (0)	0 (0)
	負担金			980,670,000	907,271,000 (907,271,000)	73,399,000 (73,399,000)	0 (0)	0 (0)	0 (0)	
	寄附金			0	0 (0)	0 (0)	0 (0)	0 (0)	0 (0)	
	その他雑収益				14,289,550	14,289,550 (14,289,550)	0 (0)	0 (0)	0 (0)	0 (0)
		その他雑収益			14,289,550	14,289,550 (14,289,550)	0 (0)	0 (0)	0 (0)	0 (0)
			雑収入			14,289,550	14,289,550 (14,289,550)	0 (0)	0 (0)	0 (0)

款	項	目	節	金額	広島	安芸津	県立病院課				
							瀬戸田	神石三和	県立病院課		
資本的 支出				3,655,396,514	3,470,972,347 (3,468,587,346)	184,424,167 (184,198,901)	0 (0)	0 (2,610,267)	0 (0)		
	建設改良費	資産購入費			1,030,997,883	967,617,489 (967,617,489)	63,380,394 (63,380,394)	0 (0)	0 (0)	0 (0)	
			土地購入費			859,275,527	813,871,113 (813,871,113)	45,404,414 (45,404,414)	0 (0)	0 (0)	0 (0)
			器械備品購入費			0	0 (0)	0 (0)	0 (0)	0 (0)	0 (0)
			車両購入費			0	0 (0)	0 (0)	0 (0)	0 (0)	0 (0)
			その他固定資産 購入費			0	0 (0)	0 (0)	0 (0)	0 (0)	0 (0)
			建設工事費			171,722,356	153,746,376 (153,746,376)	17,975,980 (17,975,980)	0 (0)	0 (0)	0 (0)
		職員手当			0	0 (0)	0 (0)	0 (0)	0 (0)	0 (0)	
		共済費			0	0 (0)	0 (0)	0 (0)	0 (0)	0 (0)	
		旅費			0	0 (0)	0 (0)	0 (0)	0 (0)	0 (0)	
		需用費			0	0 (0)	0 (0)	0 (0)	0 (0)	0 (0)	
	役務費			0	0 (0)	0 (0)	0 (0)	0 (0)	0 (0)		
	工事請負費			123,570,400	123,570,400 (123,570,400)	0 (0)	0 (0)	0 (0)	0 (0)		
	委託料			48,151,956	30,175,976 (30,175,976)	17,975,980 (17,975,980)	0 (0)	0 (0)	0 (0)		
	使用料及び賃借料			0	0 (0)	0 (0)	0 (0)	0 (0)	0 (0)		
	備品購入費			0	0 (0)	0 (0)	0 (0)	0 (0)	0 (0)		
	負担金、補助及び 交付金			0	0 (0)	0 (0)	0 (0)	0 (0)	0 (0)		
	補償、補填及び 賠償金			0	0 (0)	0 (0)	0 (0)	0 (0)	0 (0)		
	企業債償還金			2,498,184,528	2,434,405,959 (2,432,020,958)	63,778,569 (63,553,303)	0 (0)	0 (2,610,267)	0 (0)		
	他会計からの 長期借入金償還金			126,214,103	68,948,899 (68,948,899)	57,265,204 (57,265,204)	0 (0)	0 (0)	0 (0)		
	投資			0	0 (0)	0 (0)	0 (0)	0 (0)	0 (0)		
	繰延勘定			0	0 (0)	0 (0)	0 (0)	0 (0)	0 (0)		
	当年度資本的収支差				-1,738,970,614	-1,729,766,067 (-1,728,971,818)	-9,204,547 (-9,129,529)	0 (0)	0 (-869,267)	0 (0)	

注：( )内は、県立病院課分を病院へ配分する以前の額(上段が配分後の合計額)

5 令和2年度 損益計算書

数値は税抜き (単位:円)

款	項	目	節	金額	広島	安芸津	県立病院課			
							瀬戸田	神石三和	県立病院課	
病院事業 収益	医業収益			27,444,222,493	25,492,222,762 (25,396,089,562)	1,951,999,731 (1,945,698,740)	0 (0)	0 (1,377,000)	0 (101,057,191)	
				22,902,727,420	21,411,241,762 (14,845,375,128)	1,486,601,602 (1,486,282,658)	0 (0)	0 (0)	0 (5,203,000)	
		入院収益		15,759,404,660	14,845,375,128 (14,845,375,128)	914,029,532 (914,029,532)	0 (0)	0 (0)	0 (0)	
		外来収益		6,502,770,610	6,051,825,738 (6,051,825,738)	450,944,872 (450,944,872)	0 (0)	0 (0)	0 (0)	
		その他医業収益		640,552,150	518,924,952 (514,040,896)	121,627,198 (121,308,254)	0 (0)	0 (0)	0 (5,203,000)	
		室料差額収益		165,069,765	152,586,132 (152,586,132)	12,483,633 (12,483,633)	0 (0)	0 (0)	0 (0)	
		公衆衛生活動収益		12,034,697	2,637,627 (2,637,627)	9,397,070 (9,397,070)	0 (0)	0 (0)	0 (0)	
		医療相談収益		65,638,677	38,770,146 (38,770,146)	26,868,531 (26,868,531)	0 (0)	0 (0)	0 (0)	
		受託検査施設利用		0	0 (0)	0 (0)	0 (0)	0 (0)	0 (0)	
		その他医業雑収益		397,809,011	324,931,047 (320,046,991)	72,877,964 (72,559,020)	0 (0)	0 (0)	0 (5,203,000)	
	医業外収益		4,150,403,709	3,723,621,944 (3,632,372,800)	426,781,765 (420,799,718)	0 (0)	0 (1,377,000)	0 (95,854,191)		
	受取利息配当金		8,653	8,123 (7)	530 (0)	0 (0)	0 (0)	0 (8,646)		
	預金利息		8,653	8,123 (7)	530 (0)	0 (0)	0 (0)	0 (8,646)		
	貸付金利息		0	0 (0)	0 (0)	0 (0)	0 (0)	0 (0)		
	有価証券利息		0	0 (0)	0 (0)	0 (0)	0 (0)	0 (0)		
	その他受取利息		0	0 (0)	0 (0)	0 (0)	0 (0)	0 (0)		
	他会計補助金		2,903,221,428	2,801,921,173 (2,791,902,428)	101,300,255 (100,646,000)	0 (0)	0 (0)	0 (10,673,000)		
	一般会計補助金		2,903,221,428	2,801,921,173 (2,791,902,428)	101,300,255 (100,646,000)	0 (0)	0 (0)	0 (10,673,000)		
	補助金		100,456,650	58,365,022 (58,365,022)	42,091,628 (42,091,628)	0 (0)	0 (0)	0 (0)		
	国庫補助金		100,456,650	58,365,022 (58,365,022)	42,091,628 (42,091,628)	0 (0)	0 (0)	0 (0)		
	負担金交付金		541,742,959	312,835,345 (231,898,000)	228,907,614 (223,598,959)	0 (0)	0 (1,377,000)	0 (84,869,000)		
	負担金		541,742,959	312,835,345 (231,898,000)	228,907,614 (223,598,959)	0 (0)	0 (1,377,000)	0 (84,869,000)		
	長期前受金戻入		481,890,902	434,320,164 (434,320,164)	47,570,738 (47,570,738)	0 (0)	0 (0)	0 (0)		
	長期前受金戻入		481,890,902	434,320,164 (434,320,164)	47,570,738 (47,570,738)	0 (0)	0 (0)	0 (0)		
	患者外給食収益		0	0 (0)	0 (0)	0 (0)	0 (0)	0 (0)		
	患者外給食収益		0	0 (0)	0 (0)	0 (0)	0 (0)	0 (0)		
	その他医業外収益		123,083,117	116,172,117 (115,887,179)	6,911,000 (6,892,393)	0 (0)	0 (0)	0 (303,545)		
	不用品売却収益		554,158	554,158 (554,158)	0 (0)	0 (0)	0 (0)	0 (0)		
	その他 医業外雑収益		122,528,959	115,617,959 (115,333,021)	6,911,000 (6,892,393)	0 (0)	0 (0)	0 (303,545)		
	特別利益				391,091,364	352,475,000 (352,475,000)	38,616,364 (38,616,364)	0 (0)	0 (0)	0 (0)
		固定資産売却益		16,364	0 (0)	16,364 (16,364)	0 (0)	0 (0)	0 (0)	
		土地売却益		0	0 (0)	0 (0)	0 (0)	0 (0)	0 (0)	
		その他 固定資産売却益		16,364	0 (0)	16,364 (16,364)	0 (0)	0 (0)	0 (0)	
過年度損益修正益			0	0 (0)	0 (0)	0 (0)	0 (0)	0 (0)		
その他特別利益			391,075,000	352,475,000 (352,475,000)	38,600,000 (38,600,000)	0 (0)	0 (0)	0 (0)		



数値は税抜き（単位：円）

款	項	目	節	金額	広島	安芸津	県立病院課		
							瀬戸田	神石三和	県立病院課
病院事業 費用	医業費用	給与費		24,795,107,314 (22,477,552,540)	2,049,958,348 (1,880,251,357)	0 (0)	0 (506,061)	0 (2,486,755,704)	
				24,983,823,291 (21,806,376,120)	1,937,643,016 (1,838,070,674)	0 (0)	0 (0)	0 (1,339,376,497)	
				13,249,687,814 (10,858,176,908)	1,163,600,053 (1,065,057,504)	0 (0)	0 (0)	0 (1,326,453,402)	
			医師給	1,098,743,951 (1,030,916,351)	67,827,600 (67,827,600)	0 (0)	0 (0)	0 (0)	
			看護師給	2,766,526,442 (2,504,277,874)	262,248,568 (262,248,568)	0 (0)	0 (0)	0 (0)	
			医療技術員給	687,482,511 (606,954,628)	80,527,883 (80,527,883)	0 (0)	0 (0)	0 (0)	
			事務員給	305,740,704 (205,636,251)	45,188,171 (41,601,969)	0 (0)	0 (0)	0 (58,502,484)	
			医師手当	1,965,463,052 (1,858,547,021)	106,919,468 (106,919,692)	0 (0)	0 (0)	0 (-3,661)	
			看護師手当	1,848,015,845 (1,680,764,075)	167,258,748 (167,259,204)	0 (0)	0 (0)	0 (-7,434)	
			医療技術員手当	445,321,789 (390,239,914)	55,085,225 (55,085,444)	0 (0)	0 (0)	0 (-3,569)	
			事務員手当	267,159,975 (194,293,392)	38,031,422 (35,756,579)	0 (0)	0 (0)	0 (37,110,004)	
			児童手当	52,701,364 (46,680,000)	5,232,856 (5,181,364)	0 (0)	0 (0)	0 (840,000)	
			賃金	0 (0)	0 (0)	0 (0)	0 (0)	0 (0)	
			報酬	726,135,813 (654,865,219)	71,009,542 (70,992,494)	0 (0)	0 (0)	0 (278,100)	
			法定福利費	1,885,761,074 (1,685,002,183)	173,440,671 (171,656,707)	0 (0)	0 (0)	0 (29,102,184)	
			退職給付費	683,343,930 (0)	41,888,983 (0)	0 (0)	0 (0)	0 (683,343,930)	
			賞与引当金繰入額	517,291,364 (0)	48,940,916 (0)	0 (0)	0 (0)	0 (517,291,364)	
			材料費		6,893,244,921 (6,893,244,921)	271,421,005 (271,421,005)	0 (0)	0 (0)	0 (0)
				薬品費	4,060,132,902 (3,896,305,437)	163,827,465 (163,827,465)	0 (0)	0 (0)	0 (0)
				診療材料費	3,078,158,876 (2,971,287,835)	106,871,041 (106,871,041)	0 (0)	0 (0)	0 (0)
				給食材料費	5,345,496 (4,928,997)	416,499 (416,499)	0 (0)	0 (0)	0 (0)
				医療消耗備品費	21,028,652 (20,722,652)	306,000 (306,000)	0 (0)	0 (0)	0 (0)

数値は税抜き (単位:円)

款	項	目	節	金額	広島	安芸津	県立病院課		
							瀬戸田	神石三和	県立病院課
		経費		3,106,590,928	2,710,360,330 (2,698,800,076)	396,230,598 (395,222,554)	0 (0)	0 (0)	0 (12,568,298)
		厚生福利費		0	0 (0)	0 (0)	0 (0)	0 (0)	0 (0)
		報償費		123,654,416	52,677,124 (51,834,900)	70,977,292 (70,922,292)	0 (0)	0 (0)	0 (897,224)
		旅費交通費		26,535,490	19,786,930 (19,540,175)	6,748,560 (6,732,446)	0 (0)	0 (0)	0 (262,869)
		職員被服費		10,338,898	9,224,604 (9,224,604)	1,114,294 (1,114,294)	0 (0)	0 (0)	0 (0)
		消耗品費		37,749,676	34,683,306 (34,303,038)	3,066,370 (3,041,537)	0 (0)	0 (0)	0 (405,101)
		消耗備品費		3,083,330	2,240,578 (1,746,736)	842,752 (810,503)	0 (0)	0 (0)	0 (526,091)
		光熱水費		358,742,737	324,319,892 (324,319,892)	34,422,845 (34,422,845)	0 (0)	0 (0)	0 (0)
		燃料費		8,881,458	154,634 (145,817)	8,726,824 (8,726,248)	0 (0)	0 (0)	0 (9,393)
		食糧費		14,100	14,100 (14,100)	0 (0)	0 (0)	0 (0)	0 (0)
		印刷製本費		3,738,689	3,726,343 (3,694,239)	12,346 (10,250)	0 (0)	0 (0)	0 (34,200)
		修繕費		247,426,605	233,489,098 (233,489,098)	13,937,507 (13,937,507)	0 (0)	0 (0)	0 (0)
		保険料		27,936,236	26,132,526 (25,265,224)	1,803,710 (1,747,072)	0 (0)	0 (0)	0 (923,940)
		賃借料		188,710,906	175,451,398 (173,226,185)	13,259,508 (13,114,195)	0 (0)	0 (0)	0 (2,370,526)
		通信運搬費		24,942,509	22,553,863 (21,677,902)	2,388,646 (2,331,443)	0 (0)	0 (0)	0 (933,164)
		委託料		2,037,359,813	1,799,447,546 (1,795,984,776)	237,912,267 (237,686,137)	0 (0)	0 (0)	0 (3,688,900)
		諸会費		2,775,570	2,370,667 (2,142,460)	404,903 (390,000)	0 (0)	0 (0)	0 (243,110)
		交際費		20,000	19,387 (10,000)	613 (0)	0 (0)	0 (0)	0 (10,000)
		貸倒引当金繰入額		2,081,790	1,716,570 (0)	365,220 (0)	0 (0)	0 (0)	0 (2,081,790)
		雑費		2,598,705	2,351,764 (2,180,930)	246,941 (235,785)	0 (0)	0 (0)	0 (181,990)
		減価償却費		1,379,572,396	1,276,384,917 (1,276,384,917)	103,187,479 (103,187,479)	0 (0)	0 (0)	0 (0)
		建物減価償却費		647,587,103	584,694,117 (584,694,117)	62,892,986 (62,892,986)	0 (0)	0 (0)	0 (0)
		構築物減価償却費		4,073,339	3,896,814 (3,896,814)	176,525 (176,525)	0 (0)	0 (0)	0 (0)
		器械備品減価償却費		725,879,413	685,761,445 (685,761,445)	40,117,968 (40,117,968)	0 (0)	0 (0)	0 (0)
		車両減価償却費		740,541	740,541 (740,541)	0 (0)	0 (0)	0 (0)	0 (0)
		無形固定資産減価償却費		1,292,000	1,292,000 (1,292,000)	0 (0)	0 (0)	0 (0)	0 (0)
		資産減耗費		19,627,568	19,095,327 (19,095,327)	532,241 (532,241)	0 (0)	0 (0)	0 (0)
		たな卸資産減耗費		10,865,300	10,760,246 (10,760,246)	105,054 (105,054)	0 (0)	0 (0)	0 (0)
		固定資産除却費		8,762,268	8,335,081 (8,335,081)	427,187 (427,187)	0 (0)	0 (0)	0 (0)
		研究研修費		63,678,659	61,007,019 (60,673,971)	2,671,640 (2,649,891)	0 (0)	0 (0)	0 (354,797)
		研究材料費		1,258,345	1,258,345 (1,258,345)	0 (0)	0 (0)	0 (0)	0 (0)
		謝金		851,897	851,897 (851,897)	0 (0)	0 (0)	0 (0)	0 (0)
		図書費		19,405,254	17,716,283 (17,683,333)	1,688,971 (1,686,819)	0 (0)	0 (0)	0 (35,102)
		旅費		4,684,728	4,458,299 (4,350,063)	226,429 (219,361)	0 (0)	0 (0)	0 (115,304)
		研究雑費		37,478,435	36,722,195 (36,530,333)	756,240 (743,711)	0 (0)	0 (0)	0 (204,391)

数値は税抜き(単位:円)

款	項	目	節	金額	広島	安芸津	県立病院課		
							瀬戸田	神石三和	県立病院課
	医業外費用			1,469,088,075	1,395,374,076 (317,643,867)	73,713,999 (3,580,683)	0 (0)	0 (506,061)	0 (1,147,357,464)
		支払利息及び 企業債取扱諸費		267,925,080	267,539,928 (266,795,545)	385,152 (336,541)	0 (0)	0 (506,061)	0 (286,933)
		企業債利息		267,588,561	267,243,904 (266,768,865)	344,657 (313,635)	0 (0)	0 (506,061)	0 (0)
		長期借入金利息		49,586	26,680 (26,680)	22,906 (22,906)	0 (0)	0 (0)	0 (0)
		一時借入金利息		286,933	269,344 (0)	17,589 (0)	0 (0)	0 (0)	0 (286,933)
	繰延勘定償却			0	0 (0)	0 (0)	0 (0)	0 (0)	0 (0)
		開発費償却		0	0 (0)	0 (0)	0 (0)	0 (0)	0 (0)
	長期前払 消費税償却			63,357,427	57,997,312 (0)	5,360,115 (0)	0 (0)	0 (0)	0 (63,357,427)
		長期前払 消費税償却		63,357,427	57,997,312 (0)	5,360,115 (0)	0 (0)	0 (0)	0 (63,357,427)
	患者外給食 材料費			0	0 (0)	0 (0)	0 (0)	0 (0)	0 (0)
		給食材料費		0	0 (0)	0 (0)	0 (0)	0 (0)	0 (0)
	負担金			130,698,702	122,758,494 (50,846,626)	7,940,208 (3,244,142)	0 (0)	0 (0)	0 (76,607,934)
		負担金		130,698,702	122,758,494 (50,846,626)	7,940,208 (3,244,142)	0 (0)	0 (0)	0 (76,607,934)
	雑損失			1,007,106,866	947,078,342 (1,696)	60,028,524 (0)	0 (0)	0 (0)	0 (1,007,105,170)
		その他雑損失		1,007,106,866	947,078,342 (1,696)	60,028,524 (0)	0 (0)	0 (0)	0 (1,007,105,170)
	特別損失			392,154,296	353,552,963 (353,532,553)	38,601,333 (38,600,000)	0 (0)	0 (0)	0 (21,743)
		固定資産売却損		0	0 (0)	0 (0)	0 (0)	0 (0)	0 (0)
		その他 固定資産売却損		0	0 (0)	0 (0)	0 (0)	0 (0)	0 (0)
		災害による損失		0 (0)	0 (0)	0 (0)	0 (0)	0 (0)	0 (0)
		過年度損益修正損		21,743	20,410 (0)	1,333 (0)	0 (0)	0 (0)	0 (21,743)
		その他特別損失		392,132,553	353,532,553 (353,532,553)	38,600,000 (38,600,000)	0 (0)	0 (0)	0 (0)
	当年度純損益			599,156,831	697,115,448 (2,918,537,022)	-97,958,617 (65,447,383)	0 (0)	0 (870,939)	0 (-2,385,698,513)

注:( )内は、県立病院課分を病院へ配分する以前の額(上段が配分後の合計額)

## 6 令和2年度 キャッシュ・フロー計算書

(単位:円)

業務活動によるキャッシュ・フロー	1,254,893,635
投資活動によるキャッシュ・フロー	429,826,285
財務活動によるキャッシュ・フロー	-1,981,357,631
資金の増加額(又は減少額)	-296,637,711
資金期首残高	377,785,305
資金期末残高	81,147,594

7 令和2年度 貸借対照表(令和3年3月31日現在・税抜き)

(単位:円)

科 目	総 合 の 部			各 病 院 の 部				
				広 島	安 芸 津	県 立 病 院 課		
						瀬 戸 田	神 石 三 和	県 立 病 院 課
資 産								
1 固定資産								
(1) 有形固定資産								
ア 土地		1,980,969,353		1,712,123,753 (1,712,123,753)	268,845,600 (268,845,600)	(0)	(0)	(0)
イ 建物	37,501,851,580			33,949,379,337 (33,949,379,337)	3,552,472,243 (3,552,472,243)	(0)	(0)	(0)
建物減価 償却累計額	-26,566,750,135	10,935,101,445		-23,909,497,891 (-23,909,497,891)	-2,657,252,244 (-2,657,252,244)	(0)	(0)	(0)
ウ 構築物	564,671,223			472,422,834 (472,422,834)	92,248,389 (92,248,389)	(0)	(0)	(0)
構築物減価 償却累計額	-497,791,360	66,879,863		-413,205,354 (-413,205,354)	-84,586,006 (-84,586,006)	(0)	(0)	(0)
エ 器械備品	11,837,900,622			10,675,696,988 (10,659,933,681)	1,162,203,634 (1,160,714,772)	(0)	(0)	(17,252,169)
器械備品減価 償却累計額	-8,795,933,586	3,041,967,036		-7,841,534,429 (-7,826,559,288)	-954,399,157 (-952,984,738)	(0)	(0)	(-16,389,560)
オ 車両	15,840,866			15,720,366 (15,720,366)	120,500 (120,500)	(0)	(0)	(0)
車両減価償却 累計額	-13,480,601	2,360,265		-13,480,601 (-13,480,601)	0 (0)	(0)	(0)	(0)
カ 建設仮勘定		25,314,705		2,433,705 (479,960)	22,881,000 (0)	(0)	(0)	(24,834,745)
有形固定資産合計			16,052,592,667	14,650,058,708 (14,647,316,797)	1,402,533,959 (1,379,578,516)	(0)	(0)	(25,697,354)
(2) 無形固定資産								
ア 電話加入権		3,318,500		1,988,751 (1,978,700)	1,329,749 (1,328,800)	(0)	(0)	(11,000)
イ その他無形固定資産		8,025,600		8,025,600 (8,025,600)	0 (0)	(0)	(0)	(0)
無形固定資産合計			11,344,100	10,014,351 (10,004,300)	1,329,749 (1,328,800)	(0)	(0)	(11,000)
(3) 投資その他の資産								
ア 長期前払消費税	412,913,326			381,451,816 (0)	31,461,510 (0)	(0)	(0)	(412,913,326)
投資その他の資産合計		412,913,326		381,451,816 (0)	31,461,510 (0)	(0)	(0)	(412,913,326)
投資合計			412,913,326	381,451,816 (0)	31,461,510 (0)	(0)	(0)	(412,913,326)
固定資産合計			16,476,850,093	15,041,524,875 (14,657,321,097)	1,435,325,218 (1,380,907,316)	(0)	(0)	(438,621,680)

(単位:円)

科 目	総 合 の 部		各 病 院 の 部						
			広 島	安 芸 津	県 立 病 院 課				
					瀬 戸 田	神 石 三 和	県 立 病 院 課		
2 流動資産									
(1) 現金預金									
ア 現金	7,693,502		6,902,094 (6,902,094)	791,408 (790,408)		(0)	(0)		(1,000)
イ 預金									
別段預金	73,454,092		68,951,356 (0)	4,502,736 (0)		(0)	(0)		(73,454,092)
定期預金	0		0 (0)	0 (0)		(0)	(0)		(0)
預金合計	73,454,092		68,951,356 (0)	4,502,736 (0)		(0)	(0)		(73,454,092)
現金預金合計		81,147,594	75,853,450 (6,902,094)	5,294,144 (790,408)		(0)	(0)		(73,455,092)
(2) 未収金									
ア 医業未収金	4,155,313,430		3,935,024,521 (3,934,249,784)	220,288,909 (220,247,515)		(0)	(80,000)		(736,131)
イ 医業外未収金	755,061,184		748,633,560 (9,431,646)	6,427,624 (4,708,751)		(0)	(0)		(740,920,787)
ウ その他未収金	33,564,199		29,326,134 (1,557,577)	4,238,065 (4,235,752)		(0)	(0)		(27,770,870)
未収金合計		4,943,938,813	4,712,984,215 (3,945,239,007)	230,954,598 (229,192,018)		(0)	(80,000)		(769,427,788)
貸倒引当金合計		-30,136,000	-28,396,000 (0)	-1,740,000 (0)		(0)	(0)		(-30,136,000)
(3) 貯蔵品									
ア 薬品	235,618,002		220,169,718 (220,169,718)	15,448,284 (15,448,284)		(0)	(0)		(0)
イ 診療材料	56,841,257		26,207,879 (26,207,879)	30,633,378 (30,633,378)		(0)	(0)		(0)
ウ 消耗品	1,530,853		1,245,543 (1,245,543)	285,310 (285,310)		(0)	(0)		(0)
エ 燃料	2,151,484		1,713,004 (1,713,004)	438,480 (438,480)		(0)	(0)		(0)
オ その他貯蔵品	238,617		184,287 (179,578)	54,330 (54,023)		(0)	(0)		(5,016)
貯蔵品合計		296,380,213	249,520,431 (249,515,722)	46,859,782 (46,859,475)		(0)	(0)		(5,016)
(4) 前払費用									
ア 前払保険料	10,000		10,000 (10,000)	0 (0)		(0)	(0)		(0)
イ 前払賃借料	0		0 (0)	0 (0)		(0)	(0)		(0)
ウ その他前払費用	1,202,625		0 (0)	1,202,625 (1,202,625)		(0)	(0)		(0)
前払費用合計		1,212,625	10,000 (10,000)	1,202,625 (1,202,625)		(0)	(0)		(0)
(5) 前払金									
ア その他前払金	0		0 (0)	0 (0)		(0)	(0)		(0)
前払金合計			0 (0)	0 (0)		(0)	(0)		(0)
(6) その他流動資産									
ア 保有有価証券	75,000,000		68,527,500 (0)	6,472,500 (0)		(0)	(0)		(75,000,000)
イ その他雑流動資産	0		0 (0)	0 (0)		(0)	(0)		(0)
その他流動資産合計		75,000,000	68,527,500 (0)	6,472,500 (0)		(0)	(0)		(75,000,000)
流動資産合計		5,367,543,245	5,078,499,596 (4,201,666,823)	289,043,649 (278,044,526)		(0)	(80,000)		(887,751,896)
資 産 合 計		21,844,393,338	20,120,024,471 (18,858,987,920)	1,724,368,867 (1,658,951,842)		(0)	(80,000)		(1,326,373,576)

(単位:円)

科 目	総 合 の 部		各 病 院 の 部						
			広 島	安 芸 津	県 立 病 院 課				
					瀬 戸 田	神 石 三 和	県 立 病 院 課		
負 債									
4 固定負債									
(1) 企業債									
ア 建設改良費等の財源に 充てるための企業債	8,169,004,030		7,952,591,067 (7,930,053,520)	216,412,963 (214,284,265)		(0)	(24,666,245)		(0)
企業債合計		8,169,004,030	7,952,591,067 (7,930,053,520)	216,412,963 (214,284,265)		(0)	(24,666,245)		(0)
(2) 他会計借入金									
ア 建設改良費等の財源に 充てるための長期借入金	0		0 (0)	0 (0)		(0)	(0)		(0)
他会計借入金合計		0	0 (0)	0 (0)		(0)	(0)		(0)
(3) 引当金									
ア 退職給与引当金	5,789,272,790		5,389,565,363 (0)	399,707,427 (0)		(0)	(0)		(5,789,272,790)
イ 修繕引当金	218,003,530		210,063,891 (0)	7,939,639 (0)		(0)	(0)		(218,003,530)
引当金合計		6,007,276,320	5,599,629,254 (0)	407,647,066 (0)		(0)	(0)		(6,007,276,320)
固定負債合計		14,176,280,350	13,552,220,321 (7,930,053,520)	624,060,029 (214,284,265)		(0)	(24,666,245)		(6,007,276,320)
5 流動負債									
(1) 一時借入金	0		0 (0)	0 (0)		(0)	(0)		(0)
一時借入金合計		0	0 (0)	0 (0)		(0)	(0)		(0)
(2) 企業債									
ア 建設改良費等の財源に 充てるための企業債	2,472,839,770		2,406,316,240 (2,403,889,679)	66,523,530 (66,294,339)		(0)	(2,655,752)		(0)
企業債合計		2,472,839,770	2,406,316,240 (2,403,889,679)	66,523,530 (66,294,339)		(0)	(2,655,752)		(0)
(3) 他会計借入金									
ア 建設改良費等の財源に 充てるための長期借入金	121,719,357		64,454,151 (64,454,151)	57,265,206 (57,265,206)		(0)	(0)		(0)
他会計借入金合計		121,719,357	64,454,151 (64,454,151)	57,265,206 (57,265,206)		(0)	(0)		(0)
(4) 未払金									
ア 医業未払金	1,971,339,603		1,859,404,894 (1,737,126,656)	111,934,709 (102,202,971)		(0)	(0)		(132,009,976)
イ 医業外未払金									
未払消費税及び 地方消費税	4,628,700		4,153,316 (0)	475,384 (0)		(0)	(0)		(4,628,700)
その他医業外未払金	132,027,346		123,788,036 (0)	8,239,310 (710)		(0)	(0)		(132,026,636)
医業外未払金合計	136,656,046		127,941,352 (0)	8,714,694 (710)		(0)	(0)		(136,655,336)
ウ その他未払金	1,218,782,109		1,126,395,973 (555,208,255)	92,386,136 (39,853,220)		(0)	(0)		(623,720,634)
未払金合計		3,326,777,758	3,113,742,219 (2,292,334,911)	213,035,539 (142,056,901)		(0)	(0)		(892,385,946)
(5) 前受金									
ア 医業外前受金	44,980		0 (0)	44,980 (44,980)		(0)	(0)		(0)
イ その他前受金	0		0 (0)	0 (0)		(0)	(0)		(0)
前受金合計		44,980	0 (0)	44,980 (44,980)		(0)	(0)		(0)
(6) 引当金									
ア 賞与引当金	517,291,364		468,285,900 (0)	49,005,464 (0)		(0)	(0)		(517,291,364)
引当金合計		517,291,364	468,285,900 (0)	49,005,464 (0)		(0)	(0)		(517,291,364)
(7) その他流動負債									
ア 預り金	105,963,783		96,366,857 (5,602,067)	9,596,926 (1,544,288)		(0)	(0)		(98,817,428)
イ 医療費預り金	63,760		63,760 (63,760)	0 (0)		(0)	(0)		(0)
ウ 預り有価証券	75,000,000		68,527,500 (0)	6,472,500 (0)		(0)	(0)		(75,000,000)
その他流動負債合計		181,027,543	164,958,117 (5,665,827)	16,069,426 (1,544,288)		(0)	(0)		(173,817,428)
流動負債合計		6,619,700,772	6,217,756,627 (4,766,344,568)	401,944,145 (267,205,714)		(0)	(2,655,752)		(1,583,494,738)
6 繰延収益									
(1) 長期前受金	5,931,671,044		5,178,901,618 (5,175,045,412)	752,769,426 (746,999,632)		(0)	(0)		(9,626,000)
(2) 長期前受金収益化 累計額	-3,623,158,045		-3,238,468,796 (-3,234,963,941)	-384,689,249 (-384,055,905)		(0)	(0)		(-4,138,199)
繰延収益合計		2,308,512,999	1,940,432,822 (1,940,081,471)	368,080,177 (362,943,727)		(0)	(0)		(5,487,801)
負 債 合 計		23,104,494,121	21,710,409,770 (14,636,479,559)	1,394,084,351 (844,433,706)		(0)	(27,321,997)		(7,596,258,859)

(単位:円)

科 目	総 合 の 部			各 病 院 の 部				
				広 島	安 芸 津	県 立 病 院 課		
						瀬 戸 田	神 石 三 和	県 立 病 院 課
資 本								
7 資本金								
(1) 資本金								
ア 固有資本金	170,769,582			145,323,727 (131,341,269)	25,445,855 (23,910,076)	(10,304,654)	(3,480,558)	(1,733,025)
イ 繰入資本金	28,464,218,187			24,933,964,945 (22,239,096,817)	3,530,253,242 (3,263,710,895)	(887,838,683)	(1,969,392,905)	(104,178,887)
ウ 組入資本金	389,861,364			389,839,231 (1,727,393)	22,133 (0)	(163,652)	(92,811)	(387,877,508)
資本金合計			29,024,849,133	25,469,127,903 (22,372,165,479)	3,555,721,230 (3,287,620,971)	(898,306,989)	(1,972,966,274)	(493,789,420)
8 剰余金								
(1) 資本剰余金								
ア 受贈財産評価額	135,398,928			111,261,148 (111,261,148)	24,137,780 (24,137,780)	(0)	(0)	(0)
イ 寄附金	43,861,107			43,861,107 (43,861,107)	0 (0)	(0)	(0)	(0)
ウ 補助金								
他会計補助金	18,440,758			18,294,941 (17,840,097)	145,817 (102,857)	(0)	(0)	(497,804)
国庫補助金	101,227,629			71,255,766 (71,255,766)	29,971,863 (29,971,863)	(0)	(0)	(0)
補助金合計	119,668,387			89,550,707 (89,095,863)	30,117,680 (30,074,720)	(0)	(0)	(497,804)
エ その他資本剰余金	505,020,299			490,747,299 (490,747,299)	14,273,000 (14,273,000)	(0)	(0)	(0)
資本剰余金合計		803,948,721		735,420,261 (734,965,417)	68,528,460 (68,485,500)	(0)	(0)	(497,804)
(2) 利益剰余金								
ア 当年度未処理欠損金								
繰越欠損金年度末残高	-31,688,055,468			-23,500,566,682 (0)	-8,187,488,786 (0)	(0)	(0)	-(31,688,055,468)
当年度純利益(損失)	599,156,831			697,115,448 (2,918,537,022)	-97,958,617 (65,447,383)	(0)	(870,939)	-(2,385,698,513)
当年度未処理欠損金合計	-31,088,898,637			-22,803,451,234 (2,918,537,022)	-8,285,447,403 (65,447,383)	(0)	(870,939)	-(34,073,753,981)
利益剰余金合計		-31,088,898,637		-22,803,451,234 (2,918,537,022)	-8,285,447,403 (65,447,383)	(0)	(870,939)	-(34,073,753,981)
剰余金合計			-30,284,949,916	-22,068,030,973 (3,653,502,439)	-8,216,918,943 (133,932,883)	(0)	(870,939)	-(34,073,256,177)
資 本 合 計			-1,260,100,783	3,401,096,930 (26,025,667,918)	-4,661,197,713 (3,421,553,854)	(898,306,989)	(1,973,837,213)	-(33,579,466,757)
負 債 資 本 合 計			21,844,393,338	25,111,506,700 (40,662,147,477)	-3,267,113,362 (4,265,987,560)	(898,306,989)	(2,001,159,210)	-(25,983,207,898)
事 業 所 勘 定				8,659,495,193	-5,019,653,201	11,330,664	351,404,919	(4,002,577,575)
本 庁 勘 定				-3,668,012,964	28,170,972	-11,330,664	-351,404,919	-(4,002,577,575)
事 業 所 間 の 貸 借				4,991,482,229	-4,991,482,229			

注1:事業所勘定、本庁勘定、事業所間の貸借の内、負の数値は借方を示し、正の数値は貸方を示す。

2:上段は、県立病院課経理配分後の最終決算額である。

3:( )内は、県立病院課経理配分前の額である。

8 企業債等の状況

(1) 企業債償還高明細書

種 類	病 院	発 行 日 年 月 日	発行総額 (百万円)	償 還 額(円)		未償還残高(円)	令和2年度 支払利息(円)	年利率 (%)	償還終期	備 考
				当年度	累計					
平成 4 年度政府債	広島	H 5. 5.28	3,700	217,820,066	3,234,860,317	465,139,683	27,680,278	4.40	R5.3.1	中央棟整備
平成 5 年度政府債	広島	H 6. 5.27	3,400	190,362,371	2,777,817,443	622,182,557	32,914,801	4.30	R6.3.25	中央棟整備
平成 6 年度政府債	広島	H 7. 5.26	5,990	313,098,278	4,611,080,502	1,378,919,498	62,157,842	3.85	R7.3.25	中央棟整備
平成 7 年度政府債	広島	H 7. 5.26	278	14,531,105	214,003,403	63,996,597	2,884,789	3.85	R7.3.25	看護師宿舍
平成 8 年度政府債	広島	H 8. 5.27	8,823	433,920,542	6,419,747,226	2,403,252,774	92,806,656	3.40	R8.3.25	中央棟整備
平成 9 年度政府債	広島	H 8. 5.27	118	5,803,312	85,858,571	32,141,429	1,241,210	3.40	R8.3.25	看護師宿舍
平成 10 年度政府債	広島	H 9. 5.26	1,400	80,254,245	1,317,645,582	82,354,418	3,709,541	2.60	R4.3.25	医療従事者用宿舍
平成 11 年度政府債	広島	H 12. 7.19	143	5,997,960	83,594,470	59,405,529	1,214,312	1.90	R12.3.25	母子センター整備
平成 12 年度政府債	神石三和	H 12. 7.19	28	1,174,426	16,368,149	11,631,852	237,766	1.90	R12.3.25	療養型病床群転換
平成 13 年度政府債	神石三和	H 13. 3.26	35	1,435,841	19,309,855	15,690,145	268,295	1.60	R13.3.1	療養型病床附帯工事
平成 14 年度機構債	広島	H 15. 3.25	181	7,944,486	95,389,300	85,610,700	1,236,272	1.35	R13.3.20	緩和ケア支援センター増築
平成 15 年度政府債	広島	H 15. 3.25	750	32,897,479	398,442,147	351,557,853	4,515,067	1.20	R13.3.1	緩和ケア支援センター増築
平成 16 年度機構債	広島	H 16. 3.23	190	8,196,236	88,828,249	101,171,751	2,039,244	1.90	R14.3.20	緩和ケア支援センター増築
平成 17 年度政府債	広島	H 16. 6.30	512	22,048,570	236,478,072	275,521,928	6,133,830	2.10	R14.3.25	緩和ケア支援センター増築
平成 18 年度政府債	広島	H 17. 3.25	377	15,899,343	157,890,475	219,109,525	4,852,151	2.10	R15.3.1	緩和ケア支援センター増築
平成 19 年度政府債	広島	H 19. 7.26	157	6,308,760	51,905,850	105,294,150	2,530,800	2.30	R17.3.25	母子医療強化事業
平成 20 年度機構債	広島	H 19. 3.23	99	3,988,466	33,003,517	65,796,483	1,479,052	2.15	R17.3.20	母子医療強化事業
平成 21 年度政府債	広島	H 21.3.25	165	6,471,699	42,834,031	122,065,969	2,411,621	1.90	R19.3.1	母子医療強化事業
平成 22 年度政府債	広島	H 20.10.28	30	1,064,757	7,468,995	22,773,005	494,151	2.10	R20.9.25	医療従事者用宿舍等整備
平成 23 年度機構債	広島	H 21.3.25	184	7,225,226	47,821,378	136,278,622	2,692,416	1.90	R19.3.20	母子医療強化事業
平成 24 年度政府債	広島	H 21.3.25	184	6,499,245	43,016,348	140,683,652	2,765,749	1.90	R21.3.1	医療従事者用宿舍等整備
平成 25 年度機構債	広島	H 21.3.25	150	5,898,704	39,041,570	111,258,430	2,198,100	1.90	R19.3.20	医療従事者用宿舍等整備
平成 26 年度政府債	広島	H 22.3.25	115	3,943,127	22,469,153	92,930,845	2,013,759	2.10	R22.3.1	医療従事者用宿舍等整備
平成 27 年度機構債	広島	H 22.3.25	174	5,931,774	33,801,083	139,798,917	3,029,366	2.10	R22.3.20	医療従事者用宿舍等整備
平成 28 年度政府債	広島	H 23.3.25	28	3,572,296	27,700,000	0	24,132	0.90	R3.3.1	ナースコール更新等
平成 29 年度政府債	安芸津	H 23.3.25	22	2,837,203	22,000,000	0	19,165	0.90	R3.3.1	非常用自家発電設備更新等
平成 30 年度機構債	広島	H 23.3.30	35	4,552,420	35,300,000	0	30,752	0.90	R3.3.20	解剖室工事等
平成 31 年度政府債	広島	H 24.3.29	165	20,922,190	143,431,099	21,068,901	257,388	0.70	R4.3.20	救命救急センター整備等
平成 32 年度機構債	安芸津	H 24.3.29	51	6,422,921	44,032,039	6,467,961	79,017	0.70	R4.3.20	中央監視設備更新等
平成 33 年度政府債	広島	H 25.3.28	258	32,442,528	192,724,726	65,275,274	358,460	0.40	R5.3.20	救急外来床改修整備等
平成 34 年度機構債	安芸津	H 25.3.28	6	754,477	4,481,971	1,518,029	8,337	0.40	R5.3.20	空調設備工事等
平成 35 年度機構債	広島	H 26.3.27	25	3,131,118	15,531,221	9,468,779	47,272	0.40	R6.3.20	ハイケアユニット整備工事
平成 36 年度機構債	広島	H 26.3.27	24	3,005,874	14,909,973	9,090,027	45,380	0.40	R6.3.20	手術室増設工事等
平成 37 年度機構債	安芸津	H 26.3.27	27	3,381,608	16,773,719	10,226,281	51,054	0.40	R6.3.20	防災設備更新工事等
平成 38 年度機構債	安芸津	H 27.3.26	21	2,622,350	10,458,021	10,541,979	25,018	0.20	R7.3.20	吸引冷温水器ポンプ等更新工事等
平成 39 年度政府債	広島	H 28.3.25	455	56,789,624	170,198,687	284,801,313	327,396	0.10	R8.3.1	非常用自家発電機整備工事等
平成 40 年度機構債	広島	H 28.3.30	268	33,449,712	100,248,896	167,751,104	192,840	0.10	R8.3.20	火災報知システム更新工事等
平成 41 年度機構債	安芸津	H 28.3.30	12	1,435,342	4,301,725	7,198,275	8,276	0.10	R8.3.20	吹管冷水機バレーン整備工事等
平成 42 年度政府債	広島	H 28.3.31	793	198,250,000	793,000,000	0	148,823	0.10	R3.3.31	医療機器
平成 43 年度政府債	安芸津	H 28.3.31	46	11,500,000	46,000,000	0	8,632	0.10	R3.3.31	医療機器
平成 44 年度機構債	広島	H 29.3.30	227	28,367,907	56,732,976	170,267,024	19,153	0.01	R9.3.20	中央監視装置更新工事等
平成 45 年度政府債	安芸津	H 29.3.30	1,198	299,500,000	898,500,000	299,500,000	629,195	0.12	R4.3.31	医療機器
平成 46 年度政府債	安芸津	H 29.3.31	37	9,250,000	27,750,000	9,250,000	19,433	0.12	R4.3.31	医療機器
平成 47 年度政府債	広島	H 30.3.29	116	14,494,926	14,494,926	101,505,074	11,238	0.01	R10.3.20	中央監視室全体更新工事等
平成 48 年度政府債	安芸津	H 30.3.29	6	724,746	724,746	5,075,254	562	0.01	R10.3.20	空気調和器更新工事等
平成 49 年度機構債	広島	H 30.3.30	80	9,919,731	9,919,731	70,080,269	178,299	0.23	R10.3.31	オペ室チャーター水冷蒸気器更新工事等
平成 50 年度政府債	安芸津	H 30.3.30	847	211,750,000	423,500,000	423,500,000	582,457	0.10	R5.3.30	医療機器
平成 51 年度政府債	安芸津	H 30.3.30	42	10,500,000	21,000,000	21,000,000	28,882	0.10	R5.3.30	医療機器
平成 52 年度政府債	安芸津	H 31.3.25	24	0	0	23,800,000	2,380	0.01	R11.3.1	非常用発電装置の復旧工事等
平成 53 年度政府債	広島	H 31.3.28	129	0	0	129,300,000	12,930	0.01	R11.3.20	電話交換機更新工事等
平成 54 年度機構債	安芸津	H 31.3.28	32	0	0	32,300,000	3,230	0.01	R11.3.20	エレベーター制御装置更新工事



種 類	病 院	発 行 年 月 日	発行総額 (百万円)	償 還 額(円)		未償還残高(円)	令和2年度 支払利息(円)	年利率 (%)	償還終期	備 考
				当年度	累計					
平成 30 年度機構債	広島	H31.3.28	217	54,116,881	54,116,881	162,383,119	20,297	0.01	R6.3.20	医療機器
平成 30 年度縁故債	広島	H31.3.29	247	61,650,000	61,650,000	184,950,000	277,476	0.12	R6.3.29	医療機器
平成 30 年度縁故債	安芸津	H31.3.29	51	12,750,000	12,750,000	38,250,000	57,384	0.12	R6.3.29	医療機器
令和 元 年度機構債	広島	R2.3.30	119	0	0	119,200,000	3,492	0.003	R12.3.20	非常用直流電源装置更新工事等
令和 元 年度機構債	安芸津	R2.3.30	19	0	0	19,000,000	556	0.003	R12.3.20	構内交換機設備更新工事等
令和 元 年度機構債	広島	R2.3.30	45	0	0	45,000,000	879	0.002	R7.3.20	医療機器
令和 元 年度機構債	安芸津	R2.3.30	40	0	0	40,000,000	781	0.002	R7.3.20	医療機器
令和 元 年度縁故債	広島	R2.3.31	400	0	0	400,000,000	599,999	0.15	R7.3.31	医療機器
令和 2 年度政府債	広島	R3.3.25	19	0	0	18,700,000	0	0.04	R13.3.1	照明器具LED化工事等
令和 2 年度機構債	広島	R3.3.30	52	0	0	52,000,000	0	0.04	R13.3.20	エレベーターリニューアル工事等
令和 2 年度機構債	安芸津	R3.3.30	10	0	0	10,100,000	0	0.04	R13.3.20	エレベーター制御装置更新工事
令和 2 年度縁故債	広島	R3.3.31	76	0	0	76,400,000	0	0.23	R13.3.31	感染症診察室建築工事等
令和 2 年度縁故債	広島	R3.3.31	447	0	0	446,500,000	0	0.20	R8.3.31	医療機器
令和 2 年度縁故債	安芸津	R3.3.31	38	0	0	37,600,000	0	0.20	R8.3.31	医療機器
合 計			33,946	2,498,184,528	23,303,656,200	10,641,843,800	267,588,561			
病 院 別	広島 病 院		33,389	2,432,020,958	23,054,956,800	10,333,943,199	266,768,865			
	安 芸 津 病 院		494	63,553,303	213,021,396	280,578,604	313,635			
	瀬 戸 田 病 院		0	0	0	0	0			
	神 石 三 和 病 院		63	2,610,267	35,678,004	27,321,997	506,061			
	県 立 病 院 課		0	0	0	0	0			

(2) 企業債(借換分)残高明細書

種 類	病 院	発 行 年 月 日	発 行 総 額 (百万円)	償 還 額(円)		未償還残高(円)	令和2年度 支払利息(円)	年 利 率 (%)	償 還 終 期	備 考 (注)( )内は借換前の企業債の種類
				当年度	累 計					
資 借 本 入 金	広 島 県 (介護保険財政安定化基金)	広島	54	4,494,748	53,936,866	0	899	0.02	R2.5.31	中央棟整備(平成2年度政府債)
		安芸津	744	57,265,204	687,182,448	57,265,206	22,906	0.02	R3.5.31	増改築(平成2年度政府債)
		広島	774	64,454,151	708,995,661	64,454,151	25,781	0.02	R3.5.31	中央棟整備(平成3年度政府債)
	合 計		1,572	126,214,103	1,450,114,975	121,719,357	49,586			
病 院 別	広 島 病 院		828	68,948,899	762,932,527	64,454,151	26,680			
	安 芸 津 病 院		744	57,265,204	687,182,448	57,265,206	22,906			
	瀬 戸 田 病 院		0	0	0	0	0			
	神 石 三 和 病 院		0	0	0	0	0			

注:企業債(借換分)については、政府債を介護保険財政安定化基金に借換えたため、他会計借入金で経理している。

(3) 既存借入企業債の償還予定額

区分	令和3年度				令和4年度				令和5年度				令和6年度			
	元金	利息	合計	元金	利息	合計	元金	利息	合計	元金	利息	合計	元金	利息	合計	
広島	2,468,343,830	216,153,384	2,684,497,214	2,177,933,018	163,213,669	2,341,146,687	1,755,891,225	112,968,073	1,868,859,298	1,451,387,878	71,727,032	1,523,114,910	1,451,387,878	71,727,032	1,523,114,910	
安芸津	123,559,545	271,053	123,830,598	62,375,563	162,227	62,537,790	52,397,307	96,397	52,493,704	36,233,320	47,350	36,280,670	36,233,320	47,350	36,280,670	
瀬戸田	0	0	0	0	0	0	0	0	0	0	0	0	0	0	0	
神石三和	2,655,752	460,576	3,116,328	2,702,036	414,292	3,116,328	2,749,132	367,196	3,116,328	2,797,056	319,272	3,116,328	2,797,056	319,272	3,116,328	
県立病院課	0	0	0	0	0	0	0	0	0	0	0	0	0	0	0	
計	2,594,559,127	216,885,013	2,811,444,140	2,243,010,617	163,790,188	2,406,800,805	1,811,037,664	113,431,666	1,924,469,330	1,490,418,254	72,093,654	1,562,511,908	1,490,418,254	72,093,654	1,562,511,908	

(単位:円)

(単位:円)

区分	令和7年度				令和8年度				令和9年度				令和10年度			
	元金	利息	合計	元金	利息	合計	元金	利息	合計	元金	利息	合計	元金	利息	合計	
広島	978,632,098	40,202,129	1,018,834,227	258,671,972	23,816,885	282,488,857	233,156,109	20,924,407	254,080,516	211,468,712	17,985,916	229,454,628	211,468,712	17,985,916	229,454,628	
安芸津	23,592,543	21,509	23,614,052	12,751,497	4,825	12,756,322	11,377,366	3,372	11,380,738	10,653,389	2,041	10,655,430	10,653,389	2,041	10,655,430	
瀬戸田	0	0	0	0	0	0	0	0	0	0	0	0	0	0	0	
神石三和	2,845,822	270,506	3,116,328	2,895,443	220,885	3,116,328	2,945,937	170,391	3,116,328	2,997,317	119,011	3,116,328	2,997,317	119,011	3,116,328	
県立病院課	0	0	0	0	0	0	0	0	0	0	0	0	0	0	0	
計	1,005,070,463	40,494,144	1,045,564,607	274,318,912	24,042,595	298,361,507	247,479,412	21,098,170	268,577,582	225,119,418	18,106,968	243,226,386	225,119,418	18,106,968	243,226,386	

(単位:円)

(単位:円)

注:企業債(借換分)の償還を含んだ金額である。

9 一般会計繰入金の状況

(1) 総括表

(単位:千円)

項目		年度				
		H28	H29	H30	R元	R2
法第17条の2 第1項第1号	ア 救急医療	244,978	247,314	250,183	257,231	259,199
	イ 各種行政委員協力費	17,560	18,469	19,900	19,905	16,282
	ウ 医療相談に要する費用	34,696	34,326	35,764	35,708	41,750
	エ 腎移植推進・情報センター	7,246	8,290	8,100	8,116	8,939
	オ 看護学生実習受入	29,645	29,803	30,582	31,350	32,431
	小 計	334,125	338,202	344,529	352,310	358,601
法第17条の2 第1項第2号	ア 不採算地区病院経費	97,955	97,955	97,955	97,955	97,955
	イ 特殊医療経費	293,305	297,419	286,693	307,724	256,928
	ウ 建設改良に伴う企業債利息	171,816	154,088	135,993	117,455	99,415
	エ 退職手当	36,483	24,857	68,749	63,603	84,869
	オ 退職手当債元利償還金(病院移管)	9,270	9,653	10,054	1,803	871
	小 計	608,829	583,972	599,444	588,540	540,038
法第17条の3	ア 地方職員共済組合追加費用	267,678	311,702	240,904	202,663	184,900
	イ 研究研修に要する費用	45,884	45,884	45,593	46,739	47,046
	ウ 基礎年金拠出金公的負担	323,904	331,062	346,806	344,961	347,567
	エ 保育所運営費に要する費用	4,979	4,979	4,979	4,979	4,979
	オ エイズ対策促進事業	8,309	7,771	7,779	7,771	7,947
	カ 災害拠点病院運営費	381	381			
	キ 周産期医療システム運営事業	840	744	1,031	1,161	165
	ク 緩和ケア支援室運営費	61,931	52,430			
	ケ ドクターヘリ事業等補助金	150	150	150	153	153
	コ がん診療連携拠点病院機能強化事業	9,397	9,536	8,915	9,456	10,000
	サ 児童手当	40,298	43,441	49,645	51,530	52,440
	シ 医師確保・人材育成機能強化事業	84,210	84,210	87,017	87,240	105,330
	ス 医師確保対策に要する経費	44,880	44,880	44,880	44,880	44,880
	セ 産科医等、新生児医療担当医確保支援事業	1,339	1,315	1,276	1,326	1,186
	ソ 新人看護職員研修事業	2,317	1,672	1,387	1,242	925
	タ 防災訓練等参加支援事業	472	304	291	941	128
	チ 女性医師等就業環境整備事業	2,100	2,100	2,100	1,890	1,335
	ツ NBC災害テロ対策設備整備事業				69	
	テ 専門医認定支援事業	209				
	ト 新型インフルエンザ患者入院医療機関設備整備事業	162	26		1,196	
	ナ DMAT出動に係る費用	744				
	ニ 医療救護班活動に係る費用	1,362		2,736		
	ヌ 看護職員の資質向上支援事業				310	350
	ネ 医療従事者災害対応研修				3,524	2,428
	ノ 集団災害医療救護訓練				503	
	ハ DMATブラッシュアップ研修					2,123
	ヒ 新型コロナウイルス感染症対策事業					22,898
	フ 新型コロナウイルス感染症患者等入院医療機関設備整備事業					9,541
	ヘ 帰国者・接触者外来等設備整備事業					2,112
	ホ 新型コロナウイルス感染症重点医療機関体制整備事業					1,930,480
	マ 新型コロナウイルス感染症を疑う患者受入のための救急・周産期・小児医療体制確保事業(設備等整備事業)					3,975
	ミ 新型コロナウイルス感染症を疑う患者受入のための救急・周産期・小児医療体制確保事業(支援金支給事業)					66,002
ム 新型コロナウイルス感染症に係る特殊勤務手当等支給事業					52,584	
メ 新型コロナウイルス感染症拡大防止対策事業					1,747	
	小 計	901,546	942,587	845,489	812,534	2,903,221
収益的収入 計		1,844,500	1,864,761	1,789,462	1,753,384	3,801,860
法第17条の2第1項第2号(出資金・負担金)		756,648	774,814	838,514	860,186	982,411
法第17条の3(補助金)						188,877
資本的収入 計		756,648	774,814	838,514	860,186	1,171,288
合 計		2,601,148	2,639,575	2,627,976	2,613,570	4,973,148

(2) 病院別一般会計負担金、補助金及び出資金に関する調(補助事業を含む)

( )内は各病院配布用  
(単位:円)

事業内容	合 計		島		安 芸 津		県立病院課(旧瀬戸田)		県立病院課(旧神石三和)		県立病院課	
	R22年度	R元年度	R22年度	R元年度	R22年度	R元年度	R22年度	R元年度	R22年度	R元年度	R22年度	R元年度
その他医療事業収益	358,601,000	352,310,000	286,067,547	277,649,832	74,533,453	74,660,168	0	0	0	0	0	0
法第17条の2第1項1号経費	259,199,000	257,231,000	186,984,000	183,590,000	72,215,000	73,611,000	0	0	0	0	0	0
(1) 救急医療に要する経費	41,750,000	35,708,000	41,750,000	35,708,000	0	0	0	0	0	0	0	0
(2) 医療相談収益	16,282,000	19,905,000	15,963,547	18,885,832	318,453	1,019,168	0	0	0	0	0	0
(3) 各種行政委員等併任費用	8,939,000	8,116,000	8,939,000	8,116,000	0	0	0	0	0	0	0	0
(4) 院移転推進・情報センター	32,431,000	31,350,000	32,431,000	31,350,000	0	0	0	0	0	0	0	0
(5) 看護学生実習受入	540,038,000	588,540,000	312,835,345	405,247,004	227,202,655	183,292,996	0	0	0	0	0	0
法第17条の2第2号経費	97,955,000	97,955,000	97,955,000	97,955,000	0	0	0	0	0	0	0	0
(1) 不採算地区病院経費	64,394,000	25,419,000	64,394,000	25,419,000	0	0	0	0	0	0	0	0
特 殊	92,024,000	86,984,000	92,024,000	86,984,000	0	0	0	0	0	0	0	0
(3) 母子総合医療センター運営費	0	0	0	0	0	0	0	0	0	0	0	0
医 療	4,829,000	4,881,000	4,829,000	4,881,000	0	0	0	0	0	0	0	0
(1) 精神科運営費	59,372,000	54,631,000	59,372,000	54,631,000	0	0	0	0	0	0	0	0
(6) 小児医療運営費	36,209,000	55,947,000	36,209,000	55,947,000	0	0	0	0	0	0	0	0
(7) 緩和ケア科運営費	99,415,000	117,455,000	99,415,000	117,455,000	0	0	0	0	0	0	0	0
(8) 建設改良に伴う企業債利息	84,869,000	63,603,000	79,666,530	59,654,173	5,202,470	3,968,827	0	0	0	0	0	0
(9) 退職給付金の負担金	871,000	1,803,000	795,833	781,214	75,167	1,021,786	0	0	0	0	0	0
(10) 移管に伴う企業債等償還	2,903,221,428	812,533,814	2,801,921,173	746,821,346	101,300,255	65,712,468	0	0	0	0	0	0
法第17条の31に基づく補助金	184,900,000	202,663,000	167,830,082	183,611,298	17,069,918	19,051,702	0	0	0	0	0	0
(1) 共済組合追加費用	47,046,000	46,739,000	43,469,182	43,065,173	3,576,818	3,673,827	0	0	0	0	0	0
(2) 研究研修に要する費用	347,567,000	344,961,000	315,169,973	312,327,973	32,397,027	32,635,027	0	0	0	0	0	0
(3) 基礎年金拠出金公的負担	52,440,000	51,530,000	47,258,508	47,820,088	5,181,492	3,709,912	0	0	0	0	0	0
(4) 児童手当	105,330,000	87,240,000	105,330,000	87,240,000	0	0	0	0	0	0	0	0
(5) 医師確保・人材育成機能強化事業	44,880,000	44,880,000	39,270,000	39,270,000	5,610,000	5,610,000	0	0	0	0	0	0
(6) 医師確保対策に要する経費	4,979,000	4,979,000	4,979,000	4,979,000	0	0	0	0	0	0	0	0
(7) 体育管理運営に要する経費	7,947,140	7,771,190	7,947,140	7,771,190	0	0	0	0	0	0	0	0
(8) エイズ対策推進事業	165,288	1,161,124	165,288	1,161,124	0	0	0	0	0	0	0	0
(9) 感染症対策推進事業	153,000	153,000	153,000	153,000	0	0	0	0	0	0	0	0
(10) ドクターヘリ事業	10,000,000	9,456,000	10,000,000	9,456,000	0	0	0	0	0	0	0	0
(11) がん診療連携拠点病院機能強化事業	1,335,000	1,890,000	1,335,000	1,890,000	0	0	0	0	0	0	0	0
(12) 女性医師等奨励奨励整備事業	1,186,000	1,326,000	1,186,000	1,326,000	0	0	0	0	0	0	0	0
(13) 産科医等・新生児担当医師確保事業	925,000	1,242,000	925,000	1,242,000	0	0	0	0	0	0	0	0
(14) 新人看護職員研修事業	128,000	941,000	128,000	941,000	0	0	0	0	0	0	0	0
(15) 防災訓練等参加支援事業	0	1,196,000	0	1,196,000	0	0	0	0	0	0	0	0
(16) 新型インフルエンザ等患者入院医療機関整備準備事業	350,000	310,000	350,000	310,000	0	0	0	0	0	0	0	0
(17) 看護職員の資向上支援事業	0	69,000	0	69,000	0	0	0	0	0	0	0	0
(18) NBC災害・テロ対策設備整備事業	2,428,000	3,524,000	2,428,000	3,524,000	0	0	0	0	0	0	0	0
(19) 医療従事者災害対応研修	0	502,500	0	502,500	0	0	0	0	0	0	0	0
(20) 集団災害医療救護訓練	2,123,000	2,123,000	2,123,000	2,123,000	0	0	0	0	0	0	0	0
(21) DMATボランティア研修	22,896,000	9,541,000	22,896,000	9,541,000	0	0	0	0	0	0	0	0
(22) 新型インフルエンザ感染症対策事業	2,112,000	607,000	2,112,000	607,000	0	0	0	0	0	0	0	0
(23) 新型インフルエンザ感染症患者等入院医療機関整備準備事業	1,950,486,000	3,975,000	1,950,486,000	3,975,000	0	0	0	0	0	0	0	0
(24) 外国人・地域外来者等設備整備事業	66,002,000	46,002,000	66,002,000	46,002,000	0	0	0	0	0	0	0	0
(25) 新型インフルエンザ感染症重点医療機関体制整備準備事業	52,584,000	49,812,000	52,584,000	49,812,000	0	0	0	0	0	0	0	0
(26) 新型インフルエンザ感染症に備える特殊勤務手当等支給事業	1,747,000	1,747,000	1,747,000	1,747,000	0	0	0	0	0	0	0	0
(27) 新型インフルエンザ感染症拡大防止対策事業	3,801,860,428	1,753,383,814	3,400,824,065	1,429,718,182	401,036,363	323,665,632	0	0	0	0	0	0
取 益 的 収 入 計	1,685,781,000	1,723,842,000	1,322,209,637	1,401,210,368	363,571,363	322,633,632	0	0	0	0	0	0
うち事業補助金を除く			(1,226,377,000)	(1,325,153,000)	(357,290,000)	(316,599,000)						

( )内は各病院配布前  
(単位:円)

事業内容	合計		広島		島		安芸津		県立病院課(旧瀬戸田)		県立病院課(旧神石三和)		県立病院課	
	R2年度	R元年度	R2年度	R元年度	R2年度	R元年度	R2年度	R元年度	R2年度	R元年度	R2年度	R元年度	R2年度	R元年度
法第17条の2第1項2号負担金・出資金	982,411,000	860,186,000	908,861,752 (907,271,000)	765,490,341 (763,927,000)	73,549,248 (73,399,000)	94,695,659 (92,652,000)	0 (0)	0 (0)	0 (0)	0 (0)	0 (0)	0 (0)	0 (0)	0 (0)
(1)建設改良に伴う企業債償還金	850,274,000	854,175,000	780,169,752 (778,579,000)	761,776,341 (760,213,000)	70,104,248 (69,954,000)	92,398,659 (90,355,000)	0 (0)	0 (0)	0 (0)	0 (0)	0 (0)	0 (0)	0 (0)	0 (0)
(2)広島病院整備	4,687,000	3,714,000	4,687,000	3,714,000										
(3)安芸津病院整備	3,445,000	2,297,000			3,445,000	2,297,000								
(4)新型コロナウイルス感染症対応地方創生臨時交付金(負担金)	124,005,000		124,005,000											
法第17条の3に基づく補助金	188,877,000		182,523,000		6,354,000		0		0		0		0	
(1)新型コロナウイルス感染症患者等入院医療機関設備整備事業	10,271,000		5,000,000		5,271,000									
(2)帰国者・帰来者外来等設備整備事業	3,168,000		3,168,000											
(3)感染症検査機関等設備整備事業	32,384,000		32,384,000											
(4)新型コロナウイルス感染症重点医療機関等設備整備事業	91,080,000		91,080,000											
補助金	1,800,000		1,800,000											
(5)新型コロナウイルス感染症患者受入のための検査・用薬費(小児医療機関等整備事業)	43,631,000		43,631,000											
(6)新型コロナウイルス感染症患者受入のための検査・用薬費(小児医療機関等整備事業)	5,460,000		5,460,000											
(7)新型コロナウイルス感染症拡大防止対策事業	1,083,000				1,083,000									
(8)医療機関における新型コロナウイルス感染症の外国人患者受入れのための設備整備事業	1,171,288,000	860,186,000	1,091,384,752 (1,089,794,000)	765,490,341 (763,927,000)	79,903,248 (79,753,000)	94,695,659 (92,652,000)	0 (0)	0 (0)	0 (0)	0 (0)	0 (0)	0 (0)	0 (0)	0 (0)
資本的収入計	982,411,000	860,186,000	908,861,752 (907,271,000)	765,490,341 (763,927,000)	73,549,248 (73,399,000)	94,695,659 (92,652,000)	0 (0)	0 (0)	0 (0)	0 (0)	0 (0)	0 (0)	0 (0)	0 (0)
うち 事業補助金を除く														
一般会計繰入金計	4,973,148,428	2,613,569,814	4,492,208,817 (4,394,785,428)	2,195,208,523 (2,117,587,814)	480,939,611 (474,508,000)	418,361,291 (410,285,000)	0 (0)	0 (0)	0 (0)	0 (0)	0 (0)	0 (0)	0 (0)	0 (0)
うち 事業補助金を除く	2,668,192,000	2,584,028,000	2,231,071,389 (2,133,648,000)	2,166,700,709 (2,089,080,000)	437,120,611 (430,689,000)	417,327,291 (409,251,000)	0 (0)	0 (0)	0 (0)	0 (0)	0 (0)	0 (0)	0 (0)	0 (0)

## 10 国庫補助金の状況

(単位:千円)

項目		年度					
		H28	H29	H30	R元	R2	
収 益 的 収 入	臨床研修費	広島病院	22,205	19,129	21,575	24,980	22,265
	総合周産期母子医療センター運営費	〃	4,125	3,666	7,530	6,917	6,724
	新型コロナウイルス感染症患者等入院受入医療機関緊急支援事業	〃					6,337
	医療施設等災害復旧費	安芸津病院					3,282
	インフルエンザ流行期における新型コロナウイルス感染症疑い患者を受け入れる救急・周産期・小児医療機関体制確保事業	広島病院 安芸津病院					23,918
	インフルエンザ流行期に備えた発熱患者の外来診療・検査体制確保事業	〃					37,931
	計		26,330	22,795	29,105	31,897	100,457
資 本 的 収 入	新型コロナウイルス感染症感染拡大防止・医療提供体制確保支援補助金	広島病院					19,850
	インフルエンザ流行期における新型コロナウイルス感染症疑い患者を受け入れる救急・周産期・小児医療機関体制確保事業	〃					22,082
	医療施設等災害復旧費	安芸津病院					47,616
	計		0	0	0	0	89,548
合 計			26,330	22,795	29,105	31,897	190,005

11 広島県病院事業会計 過去10年間の推移

(1) 収益的収支の推移(税抜き) (単位:千円)

	23年度	24年度	25年度	26年度	27年度	28年度	29年度	30年度	元年度	2年度	23~2年度	構成比
収 入	19,947,796	20,154,730	21,032,079	21,388,372	22,224,963	22,999,974	23,785,054	23,454,851	23,948,429	22,902,727	221,838,975	90.1%
医業外収益	2,462,814	1,898,495	1,898,635	2,320,756	2,227,333	2,271,186	2,246,752	2,369,138	2,067,202	4,150,404	23,912,715	9.7%
特別利益	6,748	4,594	5,301	38,736	3,870	15,445	890	2,953	4,059	391,091	473,687	0.2%
収益合計(A)	22,417,358	22,057,819	22,936,015	23,747,864	24,456,166	25,286,605	26,032,696	25,826,942	26,019,690	27,444,222	246,225,377	100.0%
費 用	20,115,229	20,199,073	21,090,729	22,195,566	23,029,190	23,638,643	24,212,178	24,368,719	24,830,321	24,983,823	228,663,461	92.0%
医業外費用	1,553,057	1,529,030	1,453,618	1,405,215	1,391,348	1,337,681	1,325,707	1,290,722	1,441,478	1,469,088	14,196,944	5.7%
特別損失	18,443	10,192	28,525	1,494,616	982,710	991,305	989,230	982,022	25,282	392,154	5,914,479	2.4%
費用合計(B)	21,686,729	21,738,295	22,572,872	25,095,387	25,403,248	25,967,629	26,527,115	26,641,463	26,297,081	26,845,066	248,774,885	100.0%
差引損益(A-B)	730,629	319,524	363,143	△1,347,523	△947,082	△681,024	△494,419	△814,521	△277,391	599,157	△6,574,413	△2.6%
減価償却費	1,441,837	1,260,833	1,215,813	1,193,368	1,187,128	1,266,578	1,241,618	1,398,262	1,362,562	1,379,572	12,947,571	5.2%
病床数	825	825	825	825	825	825	798	798	798	798	798	
延外来患者数	406,383	398,640	395,651	387,400	389,759	374,178	362,844	347,100	330,427	295,378	3,687,760	153.0%
延入院患者数	252,242	249,806	252,818	246,149	246,918	252,732	250,981	228,278	227,031	202,884	2,409,839	100.0%

(2) 資本的収支の推移(税込み)

	23年度	24年度	25年度	26年度	27年度	28年度	29年度	30年度	元年度	2年度	23~2年度	構成比
企業債	901,000	1,054,000	629,000	799,000	1,339,500	1,473,000	1,090,800	699,500	623,200	641,300	9,250,300	27.1%
出資金等	1,359,078	773,200	780,782	20,012	20,625	18,540	19,305	20,108	3,607	1,741	3,016,998	8.8%
(内、企債償還)	(1,349,834)	(769,032)	(775,893)	(20,012)	(20,625)	(18,540)	(19,305)	(20,108)	(3,607)	(1,741)	(2,998,697)	(8.8%)
他会計借入金												
国庫(県)補助金		10,626	31,186	7,833	145,810	0	0	0	0	278,425	473,880	1.4%
負担金	20,068	19,243	20,341	6,452	7,500	738,108	755,509	818,406	856,579	980,670	5,559,485	16.3%
その他							8,567	7,279	2,544	14,290	123,499	0.4%
計(A)	2,280,146	1,857,069	1,461,309	1,526,604	2,230,341	2,246,863	1,874,181	1,545,293	1,485,930	1,916,426	18,424,162	53.9%
建設改良費	949,571	1,099,501	839,385	840,539	1,504,616	1,508,347	1,115,492	783,883	658,630	1,030,998	10,330,992	30.2%
(内、器機購入)	(727,584)	(828,395)	(569,965)	(565,847)	(853,452)	(1,267,172)	(910,741)	(546,174)	(518,435)	(859,276)	(7,647,041)	(22.4%)
企業債償還金	2,159,106	2,139,349	2,102,041	1,911,320	1,973,402	2,009,019	2,095,646	2,334,714	2,446,693	2,498,185	21,669,475	63.4%
他会計借入返済金	261,632	257,450	257,450	257,450	249,151	202,832	193,252	193,252	193,252	126,214	2,191,935	6.4%
その他												
計(B)	3,370,309	3,496,300	3,198,876	3,009,309	3,727,169	3,720,198	3,404,390	3,311,849	3,298,575	3,655,397	34,192,372	100.0%
収支(A-B)	△1,090,163	△1,639,231	△1,737,567	△1,482,705	△1,496,828	△1,473,335	△1,530,209	△1,766,556	△1,812,645	△1,738,971	△15,768,210	△46.1%
総資本(X)	28,058,723	27,771,479	27,417,588	25,992,578	26,565,894	26,517,421	25,650,883	23,979,507	22,114,254	21,844,393	255,912,720	
企業借借入残高(Y)	21,518,512	20,575,363	19,244,523	18,132,203	17,498,301	16,962,281	15,957,436	14,322,221	12,498,728	10,641,844	167,351,412	
(Y)/(X)×100	76.7%	74.1%	70.2%	69.8%	65.9%	64.0%	62.2%	59.7%	56.5%	48.7%	65.4%	



(3) 一般会計からの繰入状況の推移比較

	23年度	24年度	25年度	26年度	27年度	28年度	29年度	30年度	元年度	2年度	23～2年度
収益的繰入率	13.0%	9.1%	8.9%	8.1%	7.5%	7.3%	7.2%	6.9%	6.7%	13.9%	8.8%
収益的収入	22,417	22,058	22,936	23,748	24,456	25,287	26,033	25,827	26,020	27,444	246,226
繰入金	2,907	2,018	2,032	1,918	1,838	1,845	1,865	1,789	1,753	3,802	21,767
資本的繰入率	40.3%	22.1%	24.4%	23.7%	19.8%	20.3%	22.8%	25.3%	26.1%	32.0%	25.6%
資本的支出	3,370	3,496	3,199	3,009	3,727	3,720	3,404	3,312	3,299	3,655	34,191
繰入金	1,359	773	781	713	738	757	775	839	860	1,171	8,766
一床当り繰入金;千円	5,171	3,383	3,410	3,189	3,123	3,154	3,308	3,293	3,275	6,232	37,538
内, 収益的収入	3,524	2,446	2,463	2,325	2,228	2,236	2,337	2,242	2,197	4,764	26,762
内, 資本的収入	1,647	937	947	864	895	918	971	1,051	1,078	1,468	10,776

(単位:百万円)

(全国都道府県立病院)

収益的繰入率	17.7%	16.9%	17.3%	18.2%	15.8%	15.9%	15.9%	15.9%	15.1%
資本的繰入率	32.7%	30.8%	32.1%	40.9%	32.4%	25.5%	33.7%	37.6%	33.2%
一床当り繰入金;千円	4,817	4,881	5,099	5,878	5,184	5,058	5,385	5,599	5,357
内, 収益的収入	3,816	3,723	3,889	4,538	3,869	4,043	4,148	4,263	4,377
内, 資本的収入	1,001	1,158	1,210	1,340	1,314	1,014	1,237	1,336	981

注: 地方公営企業年鑑(他会計からの繰入状況)より記入。

12 病院事業収益・費用の推移(病院別)

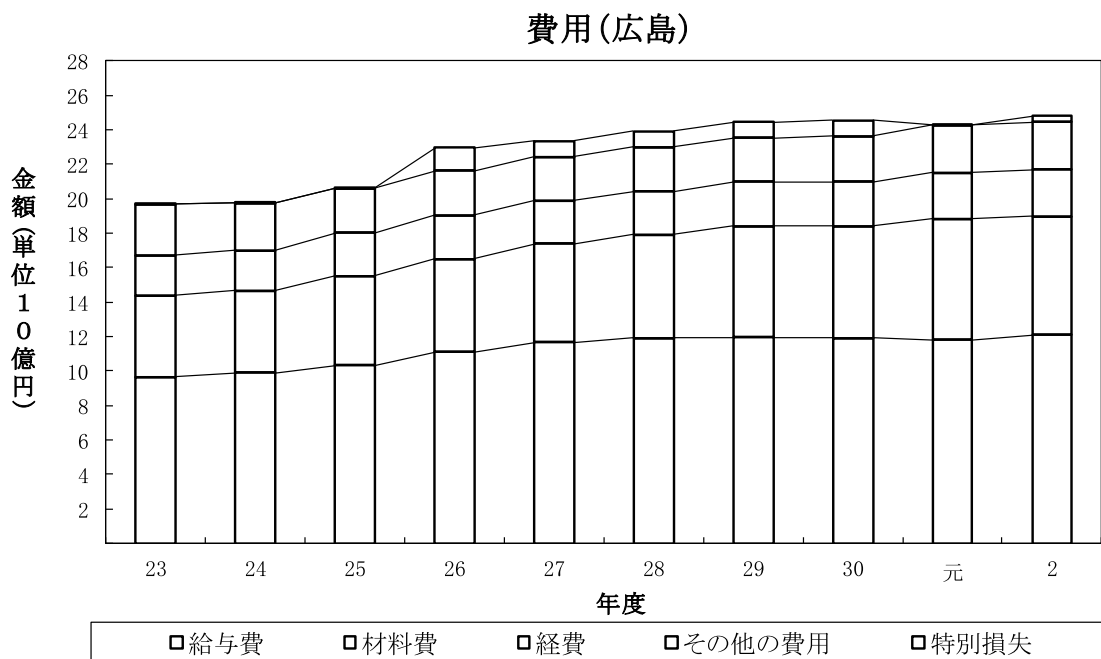
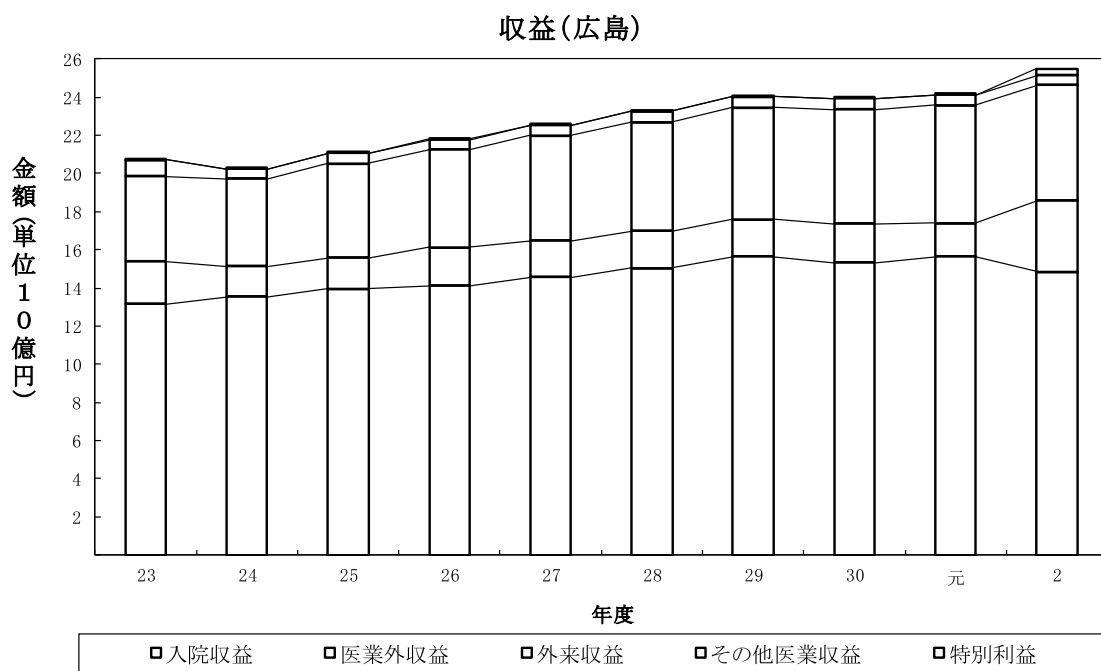

### 収益(安芸津)

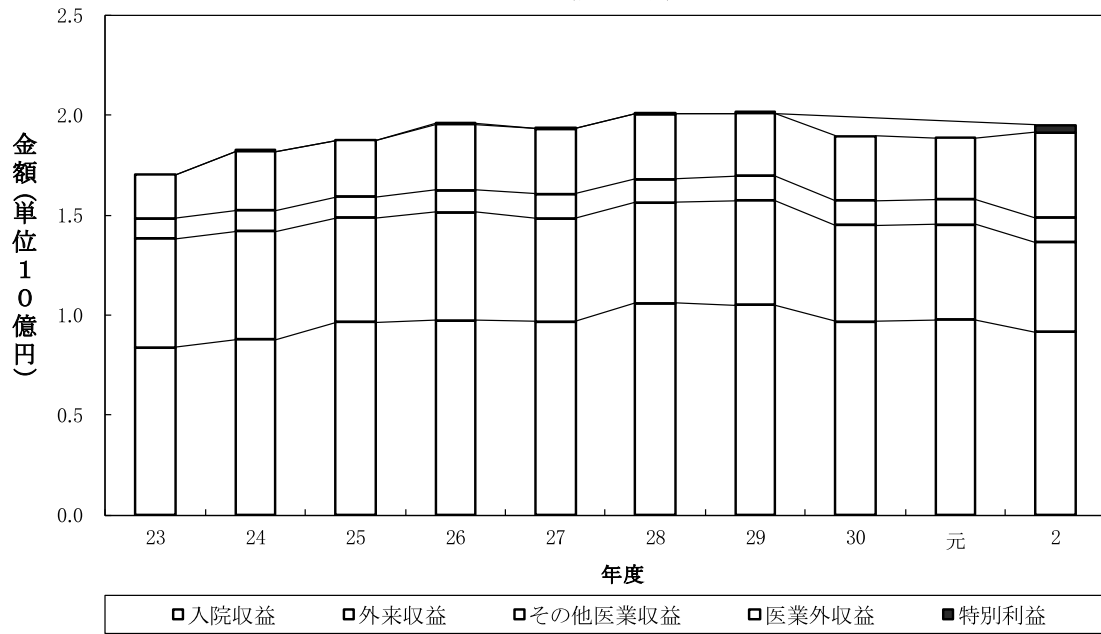

### 費用(安芸津)

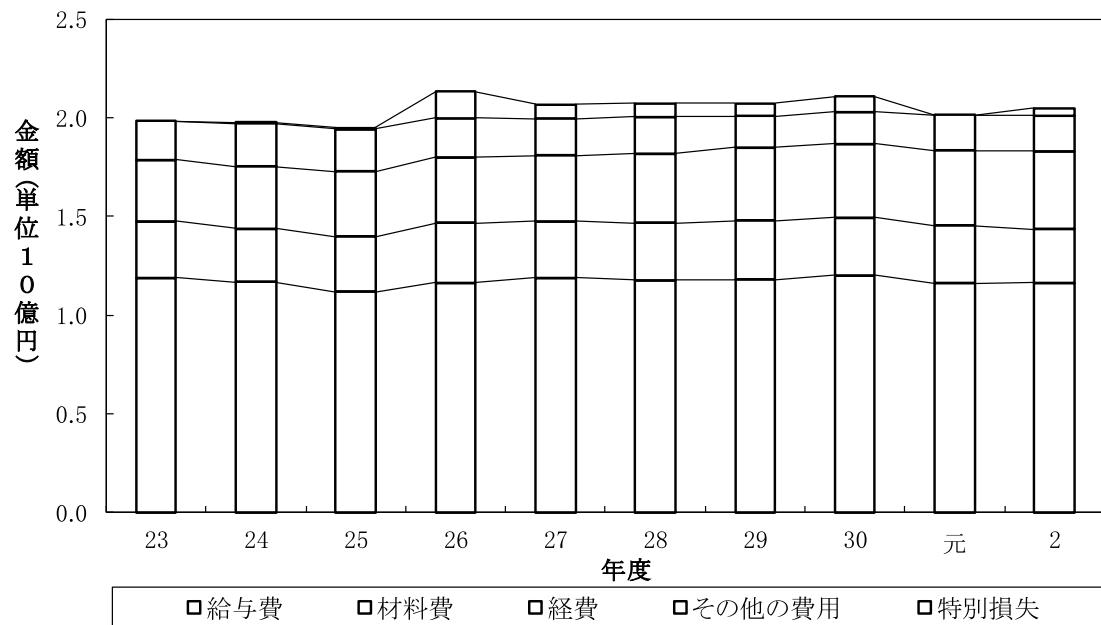

13 令和2年度病院事業収益・費用の構成比率(病院別)

病院事業収益に占める各収益の割合 広島

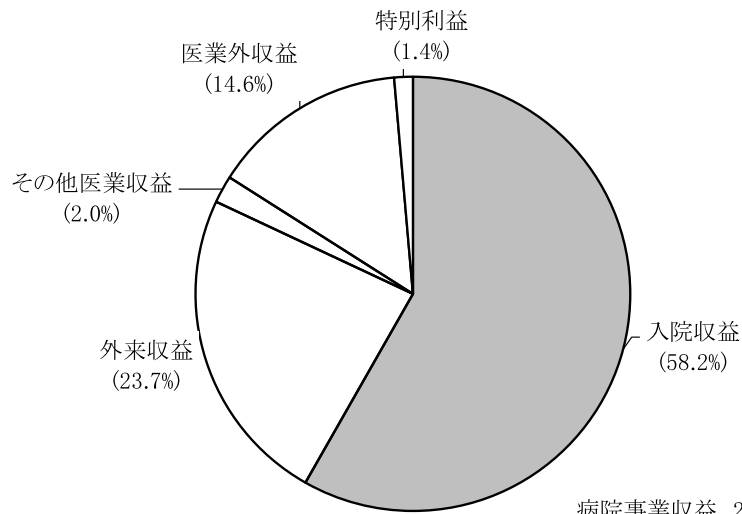

病院事業収益 25,492,222,762 円

うち一般会計繰入金 3,400,824,065 円

(旧神石三和病院分を含む)

病院事業費用に占める各費用の割合 広島

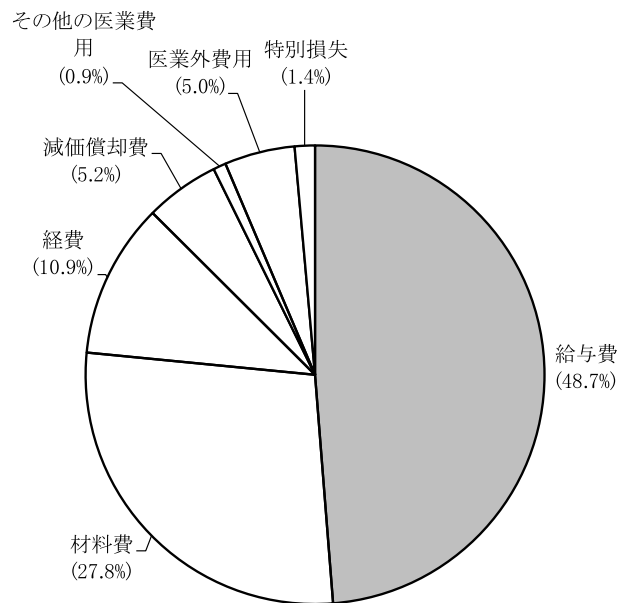

病院事業費用 24,795,107,314 円

病院事業収益に占める各収益の割合 安芸津

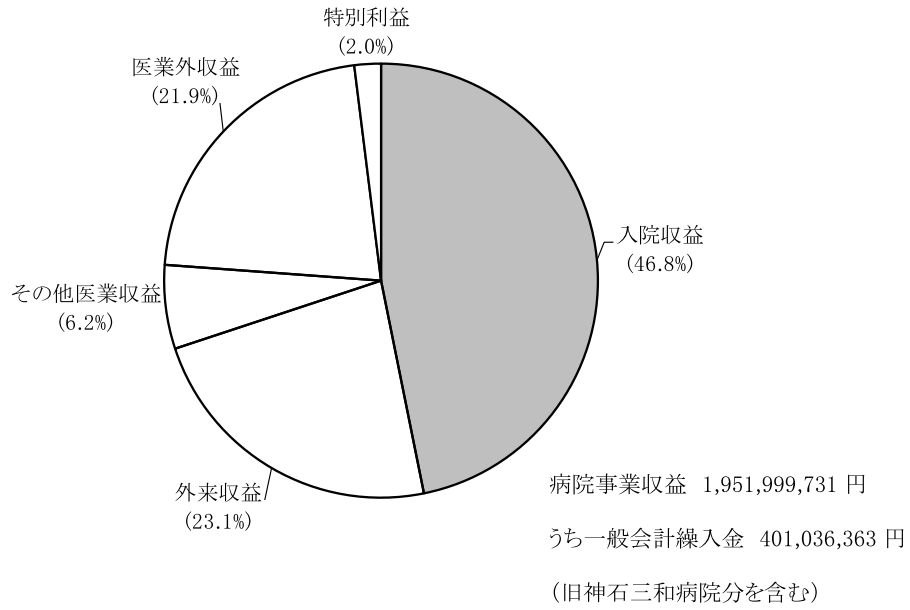

病院事業費用に占める各費用の割合 安芸津

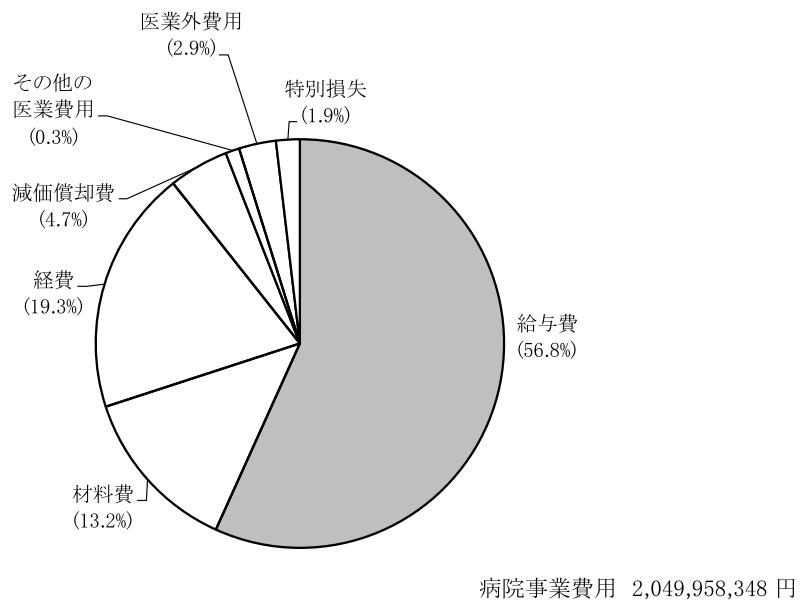



# 第 6 經 營 分 析





## 分析計数の意味

総資本利益率……………負債を加えた総資本でどの程度の利益をあげたかを示す。比率が高いほどよい。

流動比率……………短期の借金と、これを返済するのに必要な財源を比較する比率。高いほど経営の安定性が保たれていることを示し、150%以上確保することが望ましい。

当座比率……………流動資産のうち、さらに流動性の強い現金、未収金などと流動負債の割合をみるもの。高いほどよく、100%以上であることが望ましい。

固定比率……………固定資産として企業に長く持続すべき資産は自己資本を限度とするという原則で、この比率が100%以内であることが望ましい。

固定資産対長期資本比率……………長期資本（自己資本+固定負債）の固定化の程度を表わす。

自己資本比率……………企業が借り入れている資本を自己調達している資本の割合を示す。高いほど望ましい。

総資本回転率……………総資本の活動能力を示すもの。高いほど、投下資本に対して営業活動が活発なことを示す。

固定資産回転率……………営業収益に対して資本がどの程度固定しているかの割合を示す。回転率の低いことは固定資産への投資の過大なことを示し、固定資産の利用度の少ないことを示す。

未収金回転率……………営業未収金等の回収速度を示し、1年間の回転数で表される。高いほど回転が早く営業未収金等の債権が未回収のまま残留する期間が短いことを示す。



2 薬品関係比率調

区 分		年度	広島病院	安芸津病院	合 計		
薬 品 消 費 率 (%)	投 薬 薬 品	投薬薬品費 投薬薬価収入 (千円)	30	<u>441,413</u> (79.8) 352,459 125.2	<u>27,452</u> (100.6) 27,622 99.4	<u>468,865</u> (81.1) 380,081 123.4	
			元	<u>459,341</u> (70.0) 321,406 142.9	<u>25,433</u> (72.6) 18,452 137.8	<u>484,774</u> (70.1) 339,858 142.6	
		2	<u>412,864</u> (66.3) 273,604 150.9	<u>22,794</u> (60.3) 13,744 165.8	<u>435,658</u> (66.0) 287,348 151.6		
		注 射 薬 品	注射薬品費 注射薬価収入 (千円)	30	<u>2,510,837</u> (92.0) 2,310,626 108.7	<u>110,600</u> (102.9) 113,798 97.2	<u>2,621,437</u> (92.5) 2,424,424 108.1
				元	<u>3,164,528</u> (83.6) 2,644,825 119.6	<u>113,746</u> (98.2) 111,665 101.9	<u>3,278,274</u> (84.1) 2,756,490 118.9
				2	<u>3,151,676</u> (84.7) 2,668,694 118.1	<u>123,777</u> (95.0) 117,594 105.3	<u>3,275,453</u> (85.1) 2,786,288 117.6
	投 薬 注 射 薬 品	投薬・注射薬品費 薬 価 収 入 (千円)	30	<u>2,952,250</u> (90.2) 2,663,085 110.9	<u>138,052</u> (102.4) 141,420 97.6	<u>3,090,302</u> (90.8) 2,804,505 110.2	
			元	<u>3,623,869</u> (81.9) 2,966,231 122.2	<u>139,179</u> (93.5) 130,117 107.0	<u>3,763,048</u> (82.3) 3,096,348 121.5	
			2	<u>3,564,540</u> (82.5) 2,942,297 121.1	<u>146,571</u> (89.6) 131,338 111.6	<u>3,711,110</u> (82.8) 3,073,636 120.7	
	総 薬 品	薬 品 費 薬 価 収 入 (千円)	30	<u>3,638,833</u> (73.2) 2,663,085 136.6	<u>161,123</u> (87.8) 141,420 113.9	<u>3,799,956</u> (73.8) 2,804,505 135.5	
			元	<u>4,016,052</u> (73.9) 2,966,231 135.4	<u>163,657</u> (79.5) 130,117 125.8	<u>4,179,709</u> (74.1) 3,096,348 135.0	
			2	<u>3,896,305</u> (75.5) 2,942,297 132.4	<u>163,827</u> (80.2) 131,338 124.7	<u>4,060,133</u> (75.7) 3,073,636 132.1	
患 者 一 人 一 日 当 り 薬 品 損 益 (円)	薬 価 収 入 年延入院外来患者数 (A)	30	<u>2,663,085</u> 481,928 5,526	<u>141,420</u> 93,450 1,513	<u>2,804,505</u> 575,378 4,874		
		元	<u>2,966,231</u> 465,374 6,374	<u>130,117</u> 92,084 1,413	<u>3,096,348</u> 557,458 5,554		
		2	<u>2,942,297</u> 418,447 7,031	<u>131,338</u> 79,815 1,646	<u>3,073,636</u> 498,262 6,169		
		投薬・注射薬品費 年延入院外来患者数 (B)	30	<u>2,952,250</u> 481,928 6,126	<u>138,052</u> 93,450 1,477	<u>3,090,302</u> 575,378 5,371	
			元	<u>3,623,869</u> 465,374 7,787	<u>139,179</u> 92,084 1,511	<u>3,763,048</u> 557,458 6,750	
			2	<u>3,564,540</u> 418,447 8,518	<u>146,571</u> 79,815 1,836	<u>3,711,110</u> 498,262 7,448	
	損益 (A - B)	30	-600	36	-497		
		元	-1,413	-98	-1,196		
		2	-1,487	-191	-1,279		

注：( ) 内は、薬品使用効率

区 分		年度	広島病院		安芸津病院		合 計	
診 占 収 療 め 入 収 入 割 益 薬 合 に 価	<u>薬 価 収 入</u> 入院外来収益 (%)	30	<u>2,663,085</u> 21,326,920	12.49	<u>141,420</u> 1,448,864	9.76	<u>2,804,505</u> 22,775,784	12.31
		元	<u>2,966,231</u> 21,821,300	13.59	<u>130,117</u> 1,452,226	8.96	<u>3,096,348</u> 23,273,526	13.30
		2	<u>2,942,297</u> 20,897,201	14.08	<u>131,338</u> 1,364,974	9.62	<u>3,073,636</u> 22,262,175	13.81
薬 外 品 来 費 収 対 益 入 率 院	<u>薬 品 費</u> 入院外来収益 (%)	30	<u>3,638,833</u> 21,326,920	17.06	<u>161,123</u> 1,448,864	11.12	<u>3,799,956</u> 22,775,784	16.68
		元	<u>4,016,052</u> 21,821,300	18.40	<u>163,657</u> 1,452,226	11.27	<u>4,179,709</u> 23,273,526	17.96
		2	<u>3,896,305</u> 20,897,201	18.65	<u>163,827</u> 1,364,974	12.00	<u>4,060,133</u> 22,262,175	18.24
薬 回 品 棚 卸 資 率 産	<u>薬 品 費</u> 期末在庫高 (回) (C)	30	<u>3,638,833</u> 180,074	20.21	<u>161,123</u> 12,726	12.66	<u>3,799,956</u> 192,800	19.71
		元	<u>4,016,052</u> 178,928	22.45	<u>163,657</u> 12,659	12.93	<u>4,179,709</u> 191,587	21.82
		2	<u>3,896,305</u> 220,170	17.70	<u>163,827</u> 15,448	10.60	<u>4,060,133</u> 235,618	17.23
薬 在 品 庫 卸 資 日 数 産	<u>365日</u> (C)	30	<u>365</u> 20.2	18.06	<u>365</u> 12.7	28.83	<u>365</u> 19.7	18.52
		元	<u>365</u> 22.5	16.26	<u>365</u> 12.9	28.23	<u>365</u> 21.8	16.73
		2	<u>365</u> 17.7	20.62	<u>365</u> 10.6	34.43	<u>365</u> 17.2	21.18
薬 在 品 庫 卸 資 率 産	<u>期末在庫高×12</u> 薬 品 費 (%)	30	<u>180,074×12</u> 3,638,833	59.38	<u>12,726×12</u> 161,123	94.78	<u>192,800×12</u> 3,799,956	60.88
		元	<u>178,928×12</u> 4,016,052	53.46	<u>12,659×12</u> 163,657	92.82	<u>191,587×12</u> 4,179,709	55.00
		2	<u>220,170×12</u> 3,896,305	67.81	<u>15,448×12</u> 163,827	113.16	<u>235,618×12</u> 4,060,133	69.64

# 参 考 资 料



## 1 受贈財産の明細

種別・名称	項目	数量 又は規模	寄贈者名	受贈 年月日	受贈機関	償却の 有無	評価額 (円)	資本剰余金 受贈財産評価額
土地 (病院敷地)		3,575.87㎡	豊田郡安芸津町	S39. 7.29	安芸津	無	21,639,200	21,639,200
医学図書		111冊	株式会社	S47.12.16	広島	無	1,000,000	1,000,000
医学戸棚		1台	熊平製作所					
絵画 (暮色の丘)		1点	今村 仁子	S49. 8. 6	広島	無	100,000	100,000
日本画 (濱田 宗 完)		1点	濱田 宗完	S53. 1.24	広島	無	450,000	450,000
医学図書		29冊	嘉屋 文子	S60. 3.20	広島	無	500,000	500,000
絵画 (大山 早春)		1点	岡崎 勇次	S61. 9. 3	広島	無	6,200,000	6,200,000
絵画 (天 心)		1点	河石 都留子	S63. 7.12	広島	無	200,000	200,000
絵画 (川沿いの公園)		1点	中村 博	H元. 3.31	広島	無	1,500,000	1,500,000
血圧監視装置		1台	野口 昌明	H4. 2.29	広島	有	294,168	0
絵画 (かき筏の詩)		1点	三吉 丈治	H5. 1. 6	広島	無	100,000	100,000
絵画 (爽風Ⅱ〔モナコ〕)		1点	久保 十四一	H5. 3.31	広島	無	4,500,000	4,500,000
絵画 (原 爆 柳)		1点	二木いつ子	H6. 3.22	広島	無	1,500,000	1,500,000
絵画 (月 下 美 人)		1点	二木いつ子	H6.3.22	広島	無	1,500,000	1,500,000
絵画 (西 蔵 母 子)		1点	平 昭治	H11.11.23	広島	無	500,000	500,000
絵画 (花王紅白, 早春, 鶏頭)		3点	平 正	H11.12.13	広島	無	5,130,000	5,130,000
絵画 (木 立 の 中)		1点	平 昭治	H11.12.10	広島	無	300,000	300,000
絵画 (薔薇, 泰山木)		2点	平 正	H12.1.27	広島	無	3,420,000	3,420,000
絵画 (厳 島 神 社)		1点	角山 盛三	H13.10.24	広島	無	2,000,000	2,000,000
電気痙攣治療器		1台	広島県精神病院協会	H13.11. 2	広島	有	117,600	0
絵画 (暁光, 外9点)		10点	平末 初子	H14.5.20	広島	無	6,900,000	6,900,000
会議用テーブル		1台	県精神病院協会	H15.3.31	広島	有	185,000	0
県立広島看護専門学校庁舎		1棟	一般会 計	H15.4.1	広島	有	152,552,571	0
ピアノ (アブライト)		1台	矢川 光則	H16.8.9	広島	有	250,000	0
絵画 (白い妖精外15点)		16点	谷本 周一	H16.8.20	広島	無	39,800,000	39,800,000
絵画 (風 が 吹 く)		1点	新田 稲實	H16.8.20	広島	無	2,000,000	2,000,000
絵画 (牡 丹)		1点	菅波 清一	H17.3.14	広島	無	600,000	600,000
絵画 (カサブランカ外13点)		14点	宮本 八重子	H17.7.26	広島	無	3,260,000	3,260,000
絵画 (庸, 雨後, 水辺の朝)		3点	香川 紀子	H17.7.26	広島	無	1,120,000	1,120,000
絵画 (緑蔭, 宵)		2点	木森 晴美	H17.7.26	広島	無	1,100,000	1,100,000
絵画 (月明かり 外5点)		6点	法喜 直美	H17.7.26	広島	無	2,220,000	2,220,000
絵画 (秋草 外1点)		2点	中村 五百枝	H17.7.26	広島	無	1,000,000	1,000,000
絵画 (なかよし 外2点)		3点	伊達 幸子	H17.7.26	広島	無	900,000	900,000
絵画 (ア ネ モ ネ)		1点	井藤 悠子	H17.7.26	広島	無	100,000	100,000
絵画 (落 梅)		1点	伊達 勝枝	H17.7.26	広島	無	120,000	120,000
絵画 (桜 島)		1点	平 昭治	H18.3.31	広島	無	160,000	160,000
絵画 (大壺椿, 溪)		2点	平末 初子	H18.3.31	広島	無	1,000,000	1,000,000
絵画 (歴 外3点)		4点	山田 百合子	H18.3.31	広島	無	2,000,000	2,000,000
絵画 (教会へのみち外3点)		4点	沢崎 照子	H18.3.31	広島	無	5,200,000	5,200,000
絵画 (斑 鳩)		1点	上村 淳之	H18.11.13	広島	無	500,000	500,000
絵画 (ホスピタルアート)		1点	稲田 恵子	H19.5.1	広島	無	350,000	350,000
絵画 ( 浮 )		1点	佐伯 輝一	H21.3.31	広島	無	200,000	200,000

絵画 (花の室)	1点	社河内 綾子	H21.3.31	広島	無	3,000,000	3,000,000
絵画 (バラ色の室)	1点	社河内 綾子	H21.3.31	広島	無	1,500,000	1,500,000
搬送用保育器	1台	広島デルタライオンズ クラブ	H22.9.2	広島	有	1,438,500	0
絵画 (フォロー・ロマーノ)	1点	島田 戴造	H23.9.22	広島	無	3,000,000	3,000,000
絵画 (屋島と船舶)	1点	一般会計	H24.12.17	安芸津	無	800,000	800,000
車両	1台	一般会計	HH30.7.13	安芸津	有	43,650	0
レッグプレス	1台	一般会計	H25.3.29	広島	無	68,500	68,500
ヒップ & バック	1台	一般会計	H25.3.29	広島	無	56,500	56,500
レッグカール&エクステンション	1台	一般会計	H25.3.29	広島	無	56,000	56,000
トーンエクステンション	1台	一般会計	H25.3.29	広島	無	51,500	51,500
ローイングマシン	1台	一般会計	H25.3.29	広島	無	63,000	63,000
チェストプレス	1台	一般会計	H25.3.29	広島	無	47,500	47,500
絵画 (浄境[鏡み池])	1点	濱田 宗完	H25.5.16	広島	無	4,160,000	4,160,000
絵画 (かな書 (めぐり逢ひ))	1点	岡島 絹子	H25.7.31	広島	無	130,000	130,000
パソコン	1台	池田 聡 (がん研究開発費)	H26.10.2	広島	有	185,125	0
絵画 (壁画3点、絵画14点)	17点	広島デルタライオンズ クラブ	H27.12.22	広島	無	500,000	500,000
統計ソフト (Stata/SE14)	2点	池田 聡	H28.1.28	広島	有	366,000	0
絵画 (青い輝き)	1点	花山 降三	H27.4.1	安芸津	無	1,500,000	1,500,000
手術機械類 (サージカルテレスコープ)	1点	池田 聡	H28.12.13	広島	有	145,000	0
パソコン	1点	池田 聡	H28.12.13	広島	有	199,260	0
パソコン	1点	池田 聡	H29.1.10	広島	有	160,840	0
パソコン	1点	池田 聡	H29.1.10	広島	有	131,980	0
プロジェクター	1点	池田 聡	H29.1.31	広島	有	132,500	0
統計ソフト (SAS/Institute)	1点	池田 聡	H29.1.31	広島	有	250,000	0
照明灯類	1点	池田 聡	H29.2.21	広島	有	138,600	0
ノートパソコン	1点	池田 聡	H30.1.15	広島	有	257,800	0
プロジェクター	1点	池田 聡	H30.2.28	広島	有	138,400	0
翻訳ソフト	1点	池田 聡	H30.2.28	広島	有	138,380	0
小型パソコン	1点	池田 聡	H30.3.6	広島	有	202,800	0
リクライニング車椅子	1点	広島東南ロータリー クラブ	H30.10.15	広島	有	100,440	0
リクライニング車椅子	1点	広島東南ロータリー クラブ	H30.10.15	広島	有	100,440	0
ノートパソコン	1点	篠崎 勝則	H31.3.19	広島	有	312,000	0
タブレット端末	1点	篠崎 勝則	H31.3.25	広島	有	124,800	0
タブレット端末	1点	篠崎 勝則	H31.3.25	広島	有	124,800	0
タブレット端末	1点	篠崎 勝則	H31.3.25	広島	有	124,800	0
タブレット端末	1点	篠崎 勝則	H31.3.25	広島	有	124,800	0
絵画 (水彩画「舞楽」)	1点	杉山 圭子	H31.4.18	広島	無	160,000	160,000
絵画 (油彩画「凍風」)	1点	和泉川 祐子	H31.4.22	広島	無	240,000	240,000
デスクトップパソコン	1点	池田 聡	R元.10.2	広島	有	158,400	0
乗用自動車	3台	東部こども家庭セン ター	R2.3.6	安芸津	無	120,500	120,500
車椅子型アイソレータ	1台	健康福祉局健康対策 課(剛結核予防会)	R2.4.1	広島	無	29,750	29,750
オゾンガス消毒器	1点	㈱シティライフ	R2.10.2	広島	有	2,500,000	0
全自動身長体重計	1点	広島東南ロータリー クラブ	R2.11.16	広島	有	454,500	0
新生児用ベッド	1台	広島デルタライオン ズクラブ	R2.11.27	広島	有	450,000	0

注：平成26年度から、会計基準見直しにより償却資産については、資本剰余金から長期前受金への計上に変更。  
(平成26年度末時点で現存する資産については移行処理実施)



2 行政財産使用許可状況

(令和3年3月31日現在)

病院番号	財産区分	用途	住所	使用者氏名	使用料(単位:円)						使用期間	
					28年度	29年度	30年度	元年度	2年度	自		
1	南棟屋上	29.64 理髪所	東京都新宿区荒木町	株式会社	532,540	537,800	543,580	69,940 売上高× 2.0%	2.210	2.210	R2.4.1	R3.3.31
	敷地の一部	63.00 都市ガス 整圧器室設置	広島市南区皆実町2丁目	広島ガス㈱	289,240	308,200	308,200	308,200	43,720	43,720	R2.4.1	R3.3.31
3	中央棟西1階	5.45 ATM設置	広島市南区皆実町5丁目	㈱広島銀行皆実町支店	免除	免除	免除	免除	免除	免除	R2.4.1	R3.3.31
4	南棟3階大会議室	33.01 自治労広島県職員 労働組合書記局	広島市中区基町	自治労広島県職員連合 労働組合	免除	免除	免除	免除	免除	免除	R2.4.1	R3.3.31
5	敷地の一部	0.45 郵便差出箱	広島市南区宇品東1丁目	日本郵便㈱宇品郵便局	2,080	2,210	2,210	2,210	2,210	2,210	R2.4.1	R3.3.31
6	中央棟東1階	4.55 ATM設置	広島市中区東白島町	㈱ゆうちょ銀行 中国エリ ア本部長	39,170	38,580	38,580	38,580	19,645	19,645	R2.4.1	R2.9.30
7	敷地の一部	52.00 電力用管格及び マンホール	広島市中区竹屋町	中国電力㈱広島営業所	免除	免除	免除	免除	免除	免除	R2.4.1	R3.3.31
8	中央棟外	2.11 公衆電話	広島市中区基町	NTT西日本広島支店	免除	免除	免除	免除	免除	免除	—	—
9	敷地の一部	19.86 液化酸素供給 設備設置	広島市中区鶴見町	大陽日酸㈱中四国支社	91,180	97,160	97,160	97,160	97,160	97,160	R2.4.1	R3.3.31
10	南側障壁	1.15 掲示板の設置	広島市南区宇品神田1丁目	宇品神田一丁目町内会 長	免除	免除	免除	免除	免除	免除	R2.4.1	R3.3.31
11	南棟の一部	レンタルテレビ	広島市中区舟入中町	㈱理舎	2,015,130 売上高× 8.0%	1,813,620 売上高× 8.0%	1,646,670 売上高× 8.0%	1,677,160 売上高× 20.0%	1,677,160 売上高× 20.0%	1,677,160 売上高× 20.0%	R2.4.1	R3.3.31
	中央棟東の一部 中央棟西の一部 緩和コア棟の一部 北棟の一部	262.42 システム・集合式 冷蔵庫・ コピー機等の設置	広島市中区富士見町	広島市薬剤師会	51,840	51,840	22,860	22,860	23,080	23,080	R2.4.1	R3.3.31
12	中央棟東ホール	6.60 院外処方箋用 FAXの設置	広島市中区大寺町3丁目	㈱エネキア・リユージョ ン・サービス	944,610	944,610	—	—	—	—	—	—
13	敷地の一部	205.75 ガスエンジン 発電装置	広島市中区大寺町3丁目	—	—	—	—	—	—	—	—	—
14	南棟1階	157.29 売店の経営	東京都品川区大崎1丁目	㈱ローソン	5,662,440 売上高× 13.5%	5,662,440 売上高× 13.5%	2,831,220 売上高× 13.5%	2,831,220 売上高× 13.5%	2,831,220 売上高× 13.5%	2,831,220 売上高× 13.5%	—	—
15	南棟1階	157.29 売店の運営	広島市安北区安佐町	㈱ポプラ	—	—	—	—	—	—	—	—
16	南棟3階	99.00 売店の販店補運営	—	—	—	—	—	—	—	—	—	—
17	東棟3階	289.46 食堂の経営	広島市東区安賀5丁目	広島アグリサービス㈱ (広島駅弁当㈱)	3,473,520 売上高× 1.0%	3,473,520 売上高× 1.0%	3,473,520 売上高× 1.0%	3,473,520 売上高× 1.0%	835,570 売上高× 1.0%	835,570 売上高× 1.0%	R2.4.1	R3.3.31
18	北棟4階部分等	224.15 臨床実習	広島市南区宇品東1丁目	公立大学法人県立広島 大学	885,700	885,700	892,700	892,700	234,890	234,890	R2.4.1	R3.3.31
19	中央棟1・2階	3.50 飲料自動販売機の 設置	広島市西区商工センター3丁目	サントリ・ビバレッジ サービス(株)広島支店	29,200 売上高× 53.2%	29,200 売上高× 53.2%	—	—	—	—	—	—
20	中央棟・南棟	3.06 飲料自動販売機の 設置	東京都新宿区荒川町	サントリ・ビバレッジ サービス(株)	17,510 売上高× 28.1%	17,510 売上高× 28.1%	—	—	—	—	—	—
21	中央棟・南棟	2.34 飲料自動販売機の 設置	福岡県福岡市東区箱崎7丁目	PVジャパン (西日本ビバレッジ(株))	13,380 売上高× 25.0%	13,380 売上高× 25.0%	—	—	—	—	—	—
22	①庁舎敷地 ②中央棟1階、2階 ③西7、西6	7.65 飲料自動販売機の 設置	広島市安南区八木1丁目	㈱ジャパンビバレッジ 中四国	8,260 売上高× 47.0%	8,260 売上高× 47.0%	8,800 売上高× 47.0%	8,800 売上高× 47.0%	51,740 売上高× 47.0%	51,740 売上高× 47.0%	R2.4.1	R3.3.31



3 病院を取り巻く経営環境の変化

区分 年度	各病種の経営環境の変化		医療に係る諸制度	診療報酬改定率			人事院勧告	県の給与改定
	安芸津病院	安芸津病院		本体	薬価基準等	計		
2				3.70%	△ 2.7% (△ 9.2%)	1.0%	3.67	3.63
3	中央棟整備工事着手 増改築工事完了 【80床増床、計150床】	小児科・整形外科・眼科・放射線科新設 産科の廃止 増改築工事完了 【80床増床、計150床】	診療報酬：看護料の大幅(20%)引上げ ：夜勤加算制度の創設 看護婦等の人材確保の促進に関する法律施行(11月) 第二次医療改正(4月施行)	3.70%	△ 2.5% (△ 8.1%)	2.5%	3.71	3.64
4			診療報酬：看護料の大幅(20%)引上げ ：夜勤加算制度の創設 看護婦等の人材確保の促進に関する法律施行(11月) 第二次医療改正(4月施行)	5.00%	△ 2.5% (△ 8.1%)	2.5%	2.87	2.87
5			第二次医療改正(4月施行)				1.92	2.12
6	医療情報システム稼働 新看護料 一般 2:1 基幹看護 精神 特2類	新看護料 一般 2:5:1	診療報酬：基幹看護制度全般の見直し ：新看護体系、看護補助体系の創設 等 ：基幹給食事務費等の見直し 等 →入院時食事療養費の創設 等 (健康保険法等の改正) ：基幹器具制度全般の見直し →入院環境料として包括的に設定				1.18	1.41
7	母子総合医療センター設置			3.30%	△ 2.1% (△ 6.6%)	1.2%	0.9	1.13
8	【125床増床、計755床】 中央棟整備工事完了 ～7月落成式挙行	院外処方箋の発行開始		3.40%	△ 2.6% (6.8%)	0.8%	0.95	1.03
9			健康保険法改正(9月) 本人負担1割→2割 消費税 3%→5%	1.70%	△ 4.4% (4.4%)	0.38%	1.02	1.09
10	母子総合医療センターの再編強化事業に着 手 新看護料 一般2:1 精神3:1		第三次医療改正(4月施行) 地域医療支援病院の創設 等	1.70%	△ 4.4% (4.4%)	0.38%	0.76	0.73
11		新看護料 一般2:5:1 補助15:1		1.50%	2.8% (9.1%)	△ 1.3%	一般職に限り0.28 ボーナス△0.3月	0.26 ボーナス△0.3月
12	総合周産期母子医療センター開所 ～7月開所式挙行 院外処方箋の発行拡大 看護配置		介護保険制度導入(4月) 診療報酬：入院療養料、看護料、入院時医療管理料を統合・ 再編し「入院基本料」に一本化 健康保険法改正(1月) 老人負担 定額制→上限を設けた定率負担 (1割負担)				0.12 ボーナス△0.2月	基本給改定見送り ボーナス△0.2月
13	新医療情報システム稼働(1月から)	産科部門体制 (11月から)		1.90%	△ 1.7% (△ 7.0%)	0.2%	0.08	基本給改定見送り ボーナス△0.05月
14	緩和ケア支援センター整備事業着手	・皮膚科診療開始(4月から) ・心臓器科診療開始(10月から)	診療報酬：診療報酬自体を初の引き下げ 薬価と合わせ過去最大の引き下げ 医療法施行規則の一部改正(10月) 医療安全管理体制の確保を義務付け				△2.03 ボーナス△0.05月	△1.95 ボーナス△0.05月
15			健康保険法改正(4月) 本人・家族(被扶養者)の患者負担の変更 本人 外来2割 入院2割 → 外来、入院 3割 家族 外来3割 入院2割 → 外来、入院 3割 薬剤一部負担の廃止	△ 1.30%	△ 6.3% (△ 6.3%)	△ 2.7%	△1.07 ボーナス△0.25月	△1.09 ボーナス△0.25月
16	緩和ケア支援センター開所(9月から) 【10床増床、計765床】						基本給・ボーナス改定 見送り	基本給・ボーナス改定 見送り 3%, 5%, 7%の給与減 額措置(平成19年3月ま で)
17	小児感患科診療開始(10月から) 産科・人間ドック増床の廃止 (9月まで)				△ 0.9% (△ 4.2%)	△ 0.9%	△0.36 ボーナス+0.05月	△0.36

区分 年度	各病院の沿革		医療に係る諸制度	診療報酬改定率			人事院勧告	東の給与改定
	各病院	沿革		本体	薬価基準等	計		
18	広島病院 臨床腫瘍科診療開始(7月から)	安芸池田院	診療報酬：診療報酬大幅引き下げ 入院基本料の看護職員配置の表記を実質配置に改定	△ 1.36%	△ 1.8%	△ 3.16%	基本給・ボーナス改定 見送り	
19	生殖医療科診療開始(9月から) 【15床減床、計750床】 看護配置 一般7:1 精神15:1 補助15:1	看護配置 一般13:1 補助15:1					0.35 ボーナス+0.05月	0.39 5%、7%の給与減額措置 (平成20年3月まで)
20	成育医療センター開所(3月から) 【29床減床、計721床】	看護配置 一般10:1					基本給・ボーナス改定 見送り	0.28 ボーナス+0.05月 3.75%、5.5%、7.5%の 給与減額措置(平成22年3 月まで)
21	【21床減床、計700床】	【50床(床)】					△0.22 ボーナス△0.35月	△0.18 ボーナス△0.35月
22	看護配置 精神13:1 補助50:1	訪問看護開始(4月から) 【25床減床、計125床(25床(床)】	診療報酬：10年ぶりのプラス改定	1.55%	△ 1.4% (△ 5.75%)	0.19%	△0.19 ボーナス△0.2月	0.38 ボーナス△0.2月
23							△0.23 ボーナス改定見送り	△0.04 ボーナス改定見送り
24				1.38%	△ 1.38% (△ 6.00%)	0.00%	基本給・ボーナス改定 見送り	基本給・ボーナス改定 見送り
25							基本給・ボーナス改定 見送り	0.47 ボーナス改定見送り
26	脳心臓血管センター開設(4月から)	地域包括ケア病棟(7月から) 【15床】 地域包括ケア病棟(11月から) 【21床に増床】	診療報酬：プラス改定だが、消費税増税対応を除くと実質 1.2%のマイナス改定 地域における医療及び介護の統合的な確保を推進するための 関係法律の整備等に関する法律の公布(6月)		△ 0.63%		0.3 ボーナス+0.15月	0.31 ボーナス+0.15月
27	腫瘍センター開設(4月から) 【1103床増床、計112床】	緩和ケア科新設(4月から) 看護科を看護部に改組	診療報酬：病棟薬剤業務共施加算(11月)	0.73%	(△ 2.65%)	0.10%	0.36 ボーナス+0.1月	0.93 ボーナス+0.1月
28	D P C病院Ⅱ群(4月から)		診療報酬：市場拡大再算定の見直し及び事例に係る改定分を 含めて、実質1.31%のマイナス改定 国民健康保険法等の一部改正(5月) 紹介状なしの大病院受診時の選定療養費の徴収を義務付け 標準報酬月額の上限額を引き上げ		△ 1.33% (△ 5.57%)	△ 0.84%	0.17 ボーナス+0.1月	0.16 ボーナス+0.1月
29	消化器センター、呼吸器センター開設 (4月から)	一般病棟(4月から) 【16床中の25床廃止、98床に減床】 地域包括ケア病棟(4月から) 【29床に増床】	診療報酬：技術料に於ける診療報酬本体は改定率が増となる が、薬価等の減により、全体の改定率はマイナスとなり、前 年に続き2回連続でのマイナス改定 高額療養費制度が改正され、70歳以上の負担額が引き上げ(8 月)		△ 1.74% (△ 7.48%)	△ 1.19%	0.15 ボーナス+0.1月	0.14 ボーナス+0.1月
31 (R元)			診療報酬：消費税引き上げに伴い、診療報酬・薬価等の上乗せ 措置	0.55%	△ 0.48% (△ 2.40%)	△ 0.07%	0.09 ボーナス+0.05月	0.08 ボーナス+0.05月
R2	感染症診療室建築工事完了 救急外来CT室増設		診療報酬：技術料に於ける診療報酬本体は改定率が増となる が、薬価等の減により、全体の改定率としては、3回連続で のマイナス改定		△ 1.01% (△ 4.38%)	△ 0.46%	△0.04 ボーナス△0.05月	
R3		緩和ケア科を緩和ケア外科に改称(4月か ら)		0.55%	(△ 4.38%)	△ 0.46%		基本給改定見送り ボーナス△0.05月

※診療報酬改定の薬価基準のうち、( )は薬価ベースの改定率

4 診療報酬点数の改定状況

区 分	R2.4.1	R元.10.1	H30.4.1	H28.4.1	H26.4.1	H24.4.1	H22.4.1	H20.4.1	H18.4.1	H16.4.1	H15.6.1	H14.4.1	H12.4.1	備 考
初診料 同一日の別傷病での他科受診(1回のみ) 再診料 (200床未満の病院) 月の1回目 2、3回目 4回目以降		288 144 73			282 141 72				270 135 57	255 58		250 59	250	
外来診療料 (200床以上の病院の再診)		74			73				70	72	68	(1回目) 77 (2回目) 35		
一般病棟入院基本料 ・I群(平均在院日数28日以内) 入院基本料1 入院基本料2 入院基本料3 入院基本料4 入院基本料5 ・II群(平均在院日数29日以上) 入院基本料3 入院基本料4 入院基本料5													1,216 1,113 943 848 788	重症者等療養費乗算特別加算 個人別算 入院時食事療養費(1食につき) 入院時食事療養費(II) 入院時食事療養費(II) 食費加算(1日につき) 救命救急入院料(1日につき) 3日以内 救命救急入院料1 救命救急入院料2 救命救急入院料3 救命救急入院料4 4日以上7日以内 救命救急入院料1 救命救急入院料2 救命救急入院料3 救命救急入院料4 8日以上14日以内 救命救急入院料1 救命救急入院料2 救命救急入院料3 救命救急入院料4 特定集中治療室管理料(1日につき) 7日以内 8日以上14日以内 新生児特定集中治療室管理料(1日につき) 新生児特定集中治療室管理料1 新生児特定集中治療室管理料2 無菌治療室管理加算(1日につき) 無菌治療室管理加算1 無菌治療室管理加算2 放射線治療室管理加算 (1日につき) インキュベーターにつき) 診療情報提供料(1) 退院情報提供料(II)
7対1入院基本料 10対1入院基本料 13対1入院基本料 15対1入院基本料					1,591 1,332 1,121 960	1,566 1,311 1,103 945		1,300	1,555 1,269 1,092 954			983 880 820	10,223 11,802 10,223 11,802 9,250 10,686 9,250 10,686 7,897 9,371 7,897 9,371 14,211 12,633	
急性期一般入院基本料 急性期一般入院料1 急性期一般入院料2 急性期一般入院料3 急性期一般入院料4 急性期一般入院料5 急性期一般入院料6 急性期一般入院料7 地域一般入院基本料 地域一般入院料1 地域一般入院料2 地域一般入院料3		1,650 1,619 1,545 1,440 1,429 1,408 1,382 1,159 1,153 988	1,591 1,561 1,491 1,387 1,377 1,357 1,332 1,126 1,121 960											300 150 640円 76円 506円 50円 10,223 11,802 10,223 11,802 9,250 10,686 9,250 10,686 7,897 9,371 7,897 9,371 14,211 12,633 10,539 8,494 3,000 2,000 2,500 130 250 200 500
(参考) 地域包括ケア病棟入院料 地域包括ケア病棟入院料1, 入院医療管理料1 (生活療養を受ける場合) 地域包括ケア病棟入院料2, 入院医療管理料2 (生活療養を受ける場合) 地域包括ケア病棟入院料3, 入院医療管理料3 (生活療養を受ける場合) 地域包括ケア病棟入院料4, 入院医療管理料4 (生活療養を受ける場合)		2,809 2,794 2,620 2,605 2,285 2,270 2,076 2,060	2,738 2,724 2,558 2,544 2,238 2,224 2,038 2,024		2,558 2,544 2,058 2,044									
その他		R1.10.1 消費税率10% に引上げ に伴う改定	一般病棟入 院基本料が 急性期一般 と地域一般 入院基本料 に再編						入院基本料 の看護職員 配置の表記 が実質配置 に改定		H15.4.1 健康本人の 3割負担制 度の導入			

令和 2 年 度  
広島県立病院年報（第 5 6 号）

発行年月 令和 3 年 1 1 月  
編集・発行 広島県病院事業局県立病院課  
〒730-8511 広島市中区基町10-52  
TEL (082)513-3234 (ダイヤルイン)