

令和元年度

広島県立病院年報

第 55 号



広島県病院事業局

目 次

凡例

所在地図

第1 県立病院の概況

1 沿革	1
2 現況	10
3 組織機構	16

第2 職員の状況

1 職員定員現員表	19
2 職種別職員平均年齢及び平均経験年数	21
3 診療科別医師の異動状況	22
4 職種別職員年齢構成表	23

第3 患者の状況

1 年度別取扱患者数	26
2 診療科別入院患者数（広島病院）	27
3 診療科別外来患者数（広島病院）	28
4 診療科別入院患者数（安芸津病院）	29
5 診療科別外来患者数（安芸津病院）	29
6 未熟児・新生児・医療相談患者数	30
7 高度・特殊医療等取扱延患者数	31
8 時間外受付患者数（月別）	32
9 時間外受付患者数（曜日，時間帯，原因別）	33

第4 業務の状況

1 室料差額ベッドの利用状況	35
2 人工透析実施状況	35
3 検査の状況	36
4 調剤の状況	37
5 放射線その他の利用状況	38
6 給食の状況	39
7 年度別，診療収益の状況	40
8 入院，外来別1件当たり診療収入	41
9 研修等の状況	42

第5 経理の状況

1	年度別決算状況	46
2	令和元年度病院別決算状況総括表	47
3	令和元年度収益的収支の状況	48
4	令和元年度資本的収支の状況	52
5	令和元年度損益計算書	53
6	令和元年度キャッシュ・フロー計算書	56
7	令和元年度貸借対照表	57
8	企業債等の状況	61
9	一般会計繰入金の状況	65
10	国庫補助金の状況	68
11	広島県病院事業会計過去10年間の推移	69
12	病院事業収益・費用の推移（病院別）	71
13	令和元年度病院事業収益・費用の構成比率（病院別）	73

第6 経営分析

1	経営比率調	77
2	薬品関係比率調	78

参考資料

1	受贈財産の明細	81
2	行政財産使用許可状況	83
3	病院を取り巻く経営環境の変化	85
4	診療報酬点数の改定状況	87

凡 例

- 1 この年報で県立病院とは、広島県病院事業の設置等に関する条例（昭和41年広島県条例第54号）により設置された病院をいう。
- 2 この年報の年度区分は、会計年度である。
- 3 病床数とは、広島県病院事業の設置等に関する条例に基づく病床数である。
延病床数とは、年度内における毎日の病床数を合計した数である。
- 4 新入院患者数とは、年度内における毎日の新入院患者数を合計した数である。
- 5 退院患者数とは、年度内における毎日の退院患者（死亡退院を含む。）を合計した数である。
- 6 入院患者延数とは、年度内における毎日の24時現在の在院患者の合計に毎日の退院患者の合計を加えた数である。
- 7 外来患者延数とは、年度内における毎日の外来患者を合計した数である。
- 8 1日平均患者数とは、入院患者については年度内の入院患者延数を暦日で除した数、外来患者については年度内の外来患者延数を年間の実外来診療日数で除した数である。
実外来診療日数とは、日曜日、土曜日及びその他休日を除き実際に外来診療を行った日数である。
- 9 診療科別患者数とは、広島県病院事業組織規程に基づく診療科で、診療を受けた患者の数である。
同一患者が2科以上の診療科で外来診療を受けた場合は、それぞれの診療科の外来患者として取り扱った。
- 10 1日平均、患者1人1日あたり等の数値は、四捨五入により算出した。
原則として端数の合計と内訳を一致させるための端数処理は行っていない。
- 11 病床稼働率等は次の算式により計算した。

$$\text{病床稼働率} = \frac{\text{入院患者延数}}{\text{延病床数}} \times 100$$

$$\text{平均在院日数} = \frac{\text{入院患者延数}}{(\text{新入院患者数} + \text{退院患者数}) \times 1/2}$$

$$\text{院内死亡率} = \frac{\text{年間死亡患者数}}{(\text{繰越患者数} + \text{新入院患者数})} \times 100$$

$$\text{病床回転数} = \frac{365\text{日又は}366\text{日}}{\text{平均在院日数}} \quad \text{又は} \quad \frac{(\text{新入院患者数} \times \text{退院患者数}) \times 1/2}{\text{病床数} \times \text{病床利用率}}$$

$$\text{平均通院回数} = \frac{\text{外来患者延数}}{\text{外来新患者数}}$$

$$\text{薬品使用効率} = \frac{\text{薬価収入}}{\text{薬品費}} \times 100$$

$$\text{薬品消費率} = \frac{\text{薬品費}}{\text{薬価収入}} \times 100$$

(注) 病類別、診療科別に平均在院日数を算出する場合は、新入院患者に転入患者を、退院患者に転出患者を含め、院内死亡率を算出する場合は、新入院患者に（転入－転出）患者数を加える。

二次保健医療圏図・県立病院所在地（令和2年9月1日現在）

凡例

—— 二次保健医療圏

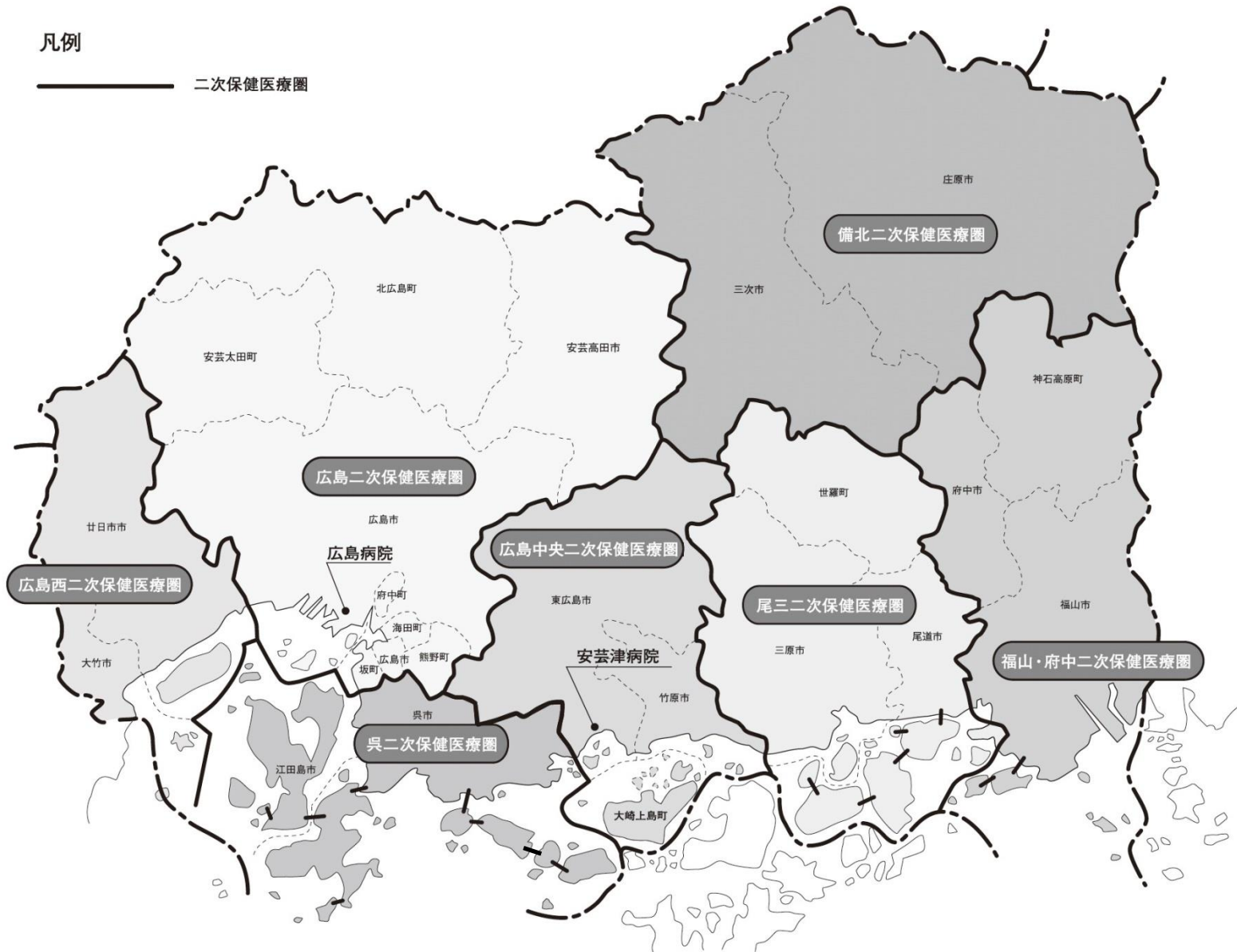

第 1 県立病院の概況

1 沿 革

広島県立病院は、昭和23年4月1日日本医療団の解散に伴いその所属であった次の県内医療施設を一括譲り受け、全病床171床で発足した。

日本医療団当時の病院名	病院名	病床数	所在地
広島中央病院	広島病院	111床	広島市宇品町37番地464の10
広島中央病院井口分院	井口病院	26	広島市草津南町字西原ヶ尻1973の1
矢賀病院	厚生病院	20	広島市矢賀町
呉片山病院	呉病院	—	呉市朝日町
安芸津病院	安芸津病院	14	賀茂郡安芸津町
瀬戸田病院	瀬戸田病院	—	豊田郡瀬戸田町
豊田診療所	豊田診療所	—	豊田郡豊田村
小島診療所	小島診療所	—	神石郡小島村

その後、昭和26年6月には山間へき地の地域医療にこたえるため小島診療所を小島病院にするとともに、当時増加傾向にあった結核対策として佐伯郡地御前村に設置されていた県立教員保養所に地御前病院を併設した。反面、地域的に偏在していた厚生病院を廃止した。

昭和28年3月には豊田診療所を豊田村外2ヶ村の国民健康保険組合に、昭和35年12月には性病関係の特殊病院であった呉病院を患者の激減、売春防止法の施行等により廃止し、呉市医師会にそれぞれ譲渡した。

昭和45年3月には、結核患者の減少に伴い井口病院を廃止するとともに、同年9月には、瀬戸田病院の結核病床23床を一般病棟に転床した。同年11月には、小島病院の全面改築に着手し、翌年10月以降、一般病床24床及び結核病床30床を廃止して一般病床40床とした。

昭和47年3月には、3年前から広島病院の分院となっていた地御前分院を廃止し、同年4月には、広島病院の第1次整備事業の完了により、救急病床50床及び精神科、神経科病床50床を増床して、515床に拡充するとともに、翌年11月をもって結核病床48床を一般病床に転床した。

昭和49年1月には、安芸津病院の全面改築が完了し、一般病床62床及び結核病床50床を廃止して一般病床100床とした。

昭和54年3月には、広島病院におけるがん、循環器、難病等の特殊診療部門を中心とした第2次整備が完了し、一般病床100床を増床した。

昭和55年8月には、瀬戸田病院の本館改築工事が完了し、9月以降一般病床を5床増床して一般病床50床とした。同年10月には、全面整備が完了した。

昭和60年2月には、小島病院の旧三和保健所部分の改修工事が完了し、3月以降一般病床10床を増床して50床とした。

昭和60年8月に広島病院の新中央棟が竣工し、61年3月に中央棟・外来棟等の改修工事が完了した。
(第3次整備事業)

昭和61年には、広島病院の一般病床を15床増床して630床（一般580床、精神50床）とした。

平成元年7月から小島病院の一般病床を30床増床して80床とした。

平成2年3月に小島病院の増改築工事が終了。4月から20床増床して100床とし、神石三和病院と改称した。

平成3年5月に安芸津病院の一般病床を30床増床して130床とした。同年7月には一般病床を20床増床して150床とした。

平成8年4月に広島病院の一般病床を125床増床して755床とし、同年5月に第三期工事（東棟・南棟・管理棟改修）が完了した。

平成12年3月に神石三和病院の療養型病床群転換工事が完了し、4月から一般病床47床、療養型病床群48床の計95床とした。

平成16年5月に広島病院の緩和ケア支援センター整備工事が完了し、9月から一般病床を10床増床して765床とした。

平成18年12月に広島病院の成育医療センター整備工事に着手した。

上記工事に伴う病棟改修により、平成19年7月から広島病院の一般病床を15床減床して750床とした。

平成20年4月から瀬戸田病院では、一般病床50床のうち30床を休床し、稼働病床20床とした。

平成21年2月に広島病院のNICU工事の完了に伴い、一般病床を29床減床して721床とした。

平成21年3月に広島病院の成育医療センターを開設した。

平成21年4月に、瀬戸田病院及び神石三和病院を地元市町に移管し、瀬戸田病院は尾道市立市民病院附属瀬戸田診療所となり、神石三和病院は神石高原町立病院として指定管理者により運営されている。

平成21年4月から地方公営企業法の全部適用へ移行した。

平成21年4月から広島病院では、一般病床21床を減床して700床とした。

平成21年4月から安芸津病院では、一般病床150床のうち50床を休床し、稼働病床100床とした。

平成22年9月から安芸津病院では、一般病床25床を広島県立障害者リハビリテーションセンターに移転して125床とし、休床25床、稼働病床100床とした。

平成29年4月から安芸津病院では、一般病床2床を減床、休床中25床を廃止し、稼働病床98床とした。

平成30年7月に、豪雨により安芸津病院施設が被災した（電気設備は平成30年12月に、厨房設備は平成31年2月に完全復旧）。

なお、病院別の病床等整備改廃の状況及び沿革は次のとおりである。

(1) 病床整備改廃の状況

年 度	広 島	安 芸 津	瀬 戸 田	神 三 石 和	地 御 前	井 口	厚 生	呉	豊 田	増 病 床 減 数	合 計
開設 (昭和23.4.1)	111	14				26	20				171
昭和23				15						15	186
24	(92) 203		24							116	302
25		(6) 20		(5) 20		(31) 57				42	344
26	(97) 300	(4) 24				72	6月 廃止			153	497
27	(13) 313				(42) 114	(25) 82			28年3月 廃止	80	577
28		(60) 84								60	637
29			(23) 47	(50) 70	(50) 164					123	760
30		(50) 134			(50) 214	(10) 92				110	870
34				(△ 16) 54	(△ 14) 200					△ 30	840
35	(45) 358		(△ 2) 45					12月 廃止		43	883
37	(57) 415	(△ 22) 112								35	918
44						45年3月 廃止				△ 92	826
46				(△ 14) 40	47年3月 廃止	9月撤去				△ 214	612
47	(100) 515									100	712
48		(△ 12) 100								△ 12	700
49					50年3月 撤去						700
54	(100) 615									100	800
55			(5) 50							5	805
59				(10) 50						10	815
61	(15) 630									15	830
平成元				(30) 80						30	860
2				(20) 100						20	880
3		(50) 150								50	930
8	(125) 755									125	1,055
12				(△ 5) 95						△ 5	1,050
16	(10) 765									10	1,060
19	(△ 15) 750									△ 15	1,045
20	(△ 29) 721									△ 29	1,016
21	(△ 21) 700		21年3月 地元移管	21年3月 地元移管						△ 166	850
22		(△ 25) 125								△ 25	825
29		(△ 27) 98								△ 27	798
令和2年9月末日 現在	700	98									798

注：()内は、増減病床数

(2) 広島病院

年 月 日	沿 革
明治10年 5月25日	公立広島病院が公立医学校内（広島市水主町）に開設される。
明治11年 3月29日	広島県医学校が病院へ合併され、広島県病院附属医学校と改称される。
明治12年 1月21日	県立の「広島県病院」となる。
明治12年 4月 1日	病院建築竣工，開院する。広島県病院病室規則が制定される。
明治13年10月21日	病院分院が三次に開設される。
明治15年 7月	三次分院が閉鎖される。
明治16年 7月 6日	広島県病院附属医学校が広島医学校と改称される。
明治21年 3月31日	県立広島医学校が廃止される。
明治33年 1月15日	新築落成により移転。
大正10年 6月24日	「広島県病院」から「県立広島病院」に改称される。
昭和20年 2月13日	広島県立医学専門学校が設立認可される。
昭和20年 4月	県立医学専門学校設立に伴いその付属病院となる。
昭和20年 8月 6日	原子爆弾によって焼失。
昭和20年 8月 9日	古田小学校に臨時救護所を開設し救護活動をする。
昭和20年 9月	草津小学校に移動，救護所を開設する。
昭和21年 2月 1日	日本医療団草津病院と改称される。
昭和22年 6月 1日	日本医療団広島県中央病院が開院される。
昭和23年 4月 1日	日本医療団の解散によって日本医療団広島県中央病院の施設の移管を受け，県立広島病院として再発足。 診療科目は，内科，外科，小児科，産婦人科，皮膚泌尿器科，眼科，歯科，薬剤科の8科111床の総合病院として診療を開始。
昭和24年 5月 1日	研究検査科を設置。
昭和24年11月17日	病床92床を増設。 一般98床，結核105床，計203床。
昭和26年10月 1日	病床97床を増設。 一般150床，結核150床，計300床。
昭和28年 2月 4日	病床13床を増設。 一般163床，結核150床，計313床。
昭和28年10月 1日	理学診療科を設置。
昭和29年 4月 1日	総合病院の名称使用の承認を受ける。
昭和29年 8月10日	整形外科を設置。
昭和32年 3月31日	結核病床40床を一般病床に転床。 一般203床，結核110床，計313床。
昭和33年12月25日	全面改築工事に着手。 総事業費313,410千円，RC4F1棟，RC2F1棟，RC平屋建2棟， 建築面積4,604.10㎡，延建築面積10,801.84㎡。
昭和35年 4月 1日	全面改築工事のうち，第一期工事の完了に伴い従来の313床を廃止。 一般310床，結核48床，計358床。
昭和36年 3月12日	病院全面改築工事の竣工により落成式を挙げる。
昭和37年 6月11日	整備完了により一般病床57床を増設。 一般367床，結核48床，計415床。
昭和38年10月 1日	麻酔科を設置。
昭和40年 9月15日	看護婦宿舎を設置。 総事業費65,121千円，RC4F，建築面積576㎡，延建築面積2,220㎡。
昭和42年 7月27日	医師公舎（8戸分）設置。 総事業費17,012千円，RC4F，建築面積137,85㎡，延建築面積446.7㎡。
昭和43年 3月31日	医師公舎（16戸分）設置。 総事業費33,386千円，RC4F，建築面積336.73㎡，延建築面積1,188.18㎡。

年 月 日	沿 革
昭和43年 4月 1日	皮膚ひ尿器科を皮膚科, ひ尿器科に分科。
昭和44年 4月 1日	地御前病院を当院地御前分院とする。
昭和45年 3月27日	第1次整備工事に着手。 総事業費 1,059,956 千円, RC1B, 7F, 延建築面積 10,786.67 m ² 。
昭和45年 4月 1日	脳神経外科及び放射線科を設置。
昭和46年 3月31日	臨床研修指定病院の指定。
昭和46年 9月 3日	第1次整備工事の落成式を挙げる。
昭和47年 3月31日	地御前分院を廃止。
昭和47年 4月 1日	救急病床50床, 精神・神経科病床50床増設, 計515床 (一般367床, 結核48床, 救急50床, 精神50床)。精神科, 神経科を設置。
昭和47年 7月31日	丹那医師公舎 (16戸分) 設置。 総事業費 65,357 千円, RC4F, 延建築面積 1,360.84 m ² 。
昭和48年11月 1日	結核病床48床を一般病床に転床。 一般465床 (救急50床), 精神50床, 計515床。
昭和49年 1月31日	院内保育所設置。 総事業費 24,575 千円, RC平屋建, 延建築面積 211.54 m ² 。
昭和51年 3月31日	第2次整備に伴う地質調査 2,100 千円。
昭和52年 2月28日	第2次整備に伴う設計委託 42,100 千円。
昭和52年 7月 1日	第2次整備に伴う建設工事着手。 総事業費 2,113,655 千円, RC1B, 3F, 延建築面積 7,041.3 m ² 。
昭和53年 3月31日	防火設備 (非常照明等) 改修工事。総事業費 48,748 千円。
昭和53年12月 4日	第2次整備の東棟の落成式を挙げる。
昭和54年 4月 1日	第2次整備全面完成に伴い循環器病床50床, 特定疾患病床50床増設。計615床。
昭和54年 9月19日	駐車場整備工事完了。総事業費 30,429 千円。
昭和54年10月15日	消防設備 (スプリンクラー等) 改修工事完了。総事業費 272,782 千円。
昭和55年 8月14日	東棟電気室・厨房冷房工事完了。総事業費 6,400 千円。
昭和55年12月24日	中央棟エレベーター改修工事完了。総事業費 4,000 千円。
昭和56年 2月 7日	薬品庫等新築工事完了。総事業費 11,168 千円。 器財庫等増改築工事完了。総事業費 9,226 千円。
昭和56年 6月30日	院内保育所施設整備工事完了。(収容人員50名に増員) 総事業費 24,733 千円。
昭和56年11月14日	南病棟等冷暖房配管改修工事完了。総事業費 227,708 千円。
昭和56年11月14日	玄関ドア改修工事完了 (自動ドア化)。総事業費 2,400 千円。
昭和57年12月25日	昇降機改修工事完了。総事業費 3,550 千円。
昭和58年 8月25日	公共下水道整備完了。総事業費 10,154 千円。
昭和59年 8月31日	第3次整備工事に着手。 管理棟整備, 外来棟・中央棟・駐車場改修。
昭和60年 4月 1日	人工腎臓センター設置。
昭和60年 8月31日	管理棟竣工。RC5F, 延建築面積 2,876.71 m ² 。
昭和60年11月 1日	夜間人工透析を開始。
昭和61年 3月28日	改修工事完了。(第3次整備工事完了。総事業費 1,062,969 千円。)
昭和61年 4月 1日	特定疾患病床15床増床。計630床。
昭和61年11月 1日	駐車場有料化。
昭和62年 1月20日	MR I室及び冷凍冷蔵室工事完了。総事業費 53,598 千円。
昭和62年 7月23日	中央棟屋上防水工事完了。総事業費 16,300 千円。
昭和62年12月28日	基本構想策定に関する調査 5,000 千円。
昭和63年 3月17日	南棟浴室改修工事完了。総事業費 13,500 千円。
昭和63年 3月29日	臨床修練指定病院の指定。
昭和63年 5月10日	中国・四川省人民医院, 成都中医学院附属医院と医学友好交流協定締結。
昭和63年 7月18日	外来棟屋上防水工事完了。総事業費 7,300 千円。

年 月 日	沿 革
昭和63年 9月19日	中央棟歯科改修工事完了。総事業費 11,000 千円。
昭和63年10月21日	看護婦宿舍改修工事完了。総事業費 18,300 千円。
平成 元年 2月10日	中央棟整備工事に伴う地質調査 9,300 千円。
平成 元年 3月10日	中央棟整備工事に伴う基本設計 75,000 千円。
平成 元年 3月31日	接続棟放射線診療室改修工事完了。総事業費 26,600 千円。
平成 元年 6月27日	中央棟整備工事に伴う実施設計着手。
平成 2年 3月17日	無停電電源装置設置工事完了。総事業費 90,232 千円。
平成 2年11月 2日	中央棟整備工事実施設計完了。総事業費 173,040 千円。
平成 3年 3月25日	仮設玄関棟建設工事完了。総事業費 550,793 千円。
平成 3年 4月24日	中央棟整備工事（第1期）着手。
平成 4年12月23日	中央棟整備工事（第2期）着手。
平成 5年 2月 9日	中央棟整備工事（第1期）完了。総事業費 7,014,907 千円。
平成 5年 2月26日	職員食堂改修工事完了。総事業費 54,545 千円。
平成 5年 3月31日	医療情報システム完成。総事業費 833,553 千円。
平成 7年 1月25日	中央棟整備工事（第3期）着手。
平成 7年 5月31日	中央棟整備工事（第2期）完了。総事業費 12,299,051 千円。
平成 7年 6月26日	広島県エイズ診療拠点病院の選定。
平成 7年 7月 1日	母子総合医療センター設置。
平成 7年12月 1日	看護婦宿舍（17戸）整備工事完了。総事業費 398,987 千円。（用地取得費を含む。）
平成 8年 4月 1日	救命救急センター，腎臓総合医療センター，健康推進センター，地域医療支援センター設置。人間ドック病床等125床増床。計755床。
平成 8年 5月29日	中央棟整備工事（第3期）完了。総事業費 5,810,312 千円。
平成 8年 7月 6日	中央棟整備工事の落成式を挙げる。
平成 8年11月 1日	救命救急センターの選定。
平成 9年 2月14日	基幹災害医療センターの指定。
平成 9年 3月31日	医療従事者用宿舍土地（2,680.54 m ² ）を中国財務局から買収。1,400,000 千円。
平成 9年 4月25日	中国・四国ブロックエイズ拠点病院の指定。
平成11年 3月30日	総合周産期母子医療センターの指定。
平成11年12月21日	母子総合医療センター再編整備工事に着手。
平成12年 6月30日	母子総合医療センター再編整備工事完了。総事業費 172,372 千円。
平成12年 7月 7日	総合周産期母子医療センター運営開始。
平成14年 1月 4日	新医療情報システム稼動。
平成15年 1月29日	緩和ケア支援センター整備工事着手。
平成16年 4月16日	(財)日本医療機能評価機構から病院機能評価の認定 (Ver4.0)。
平成16年 5月31日	緩和ケア支援センター整備工事完了。総事業費 2,305,399 千円。
平成16年 9月 1日	緩和ケア支援センター運営開始。10床増床。計765床。
平成17年10月 1日	小児感覚器科開設。
平成18年 4月 1日	診療報酬包括支払制度 (DPC) の導入。
平成18年 7月21日	臨床腫瘍科開設。
平成18年 8月24日	地域がん診療連携拠点病院の指定。
平成18年12月28日	成育医療センター整備工事着手。
平成19年 4月	成育医療センター整備工事一部完了 (小児科)。15床減少。計750床。
平成19年 6月 1日	広島県エイズ治療中核拠点病院の認定。
平成19年 8月27日	地域医療支援病院の名称使用承認。
平成19年 9月18日	生殖医療科開設。
平成21年 1月 1日	電子カルテシステム稼動。
平成21年 1月19日	(財)日本医療機能評価機構から病院機能評価の認定更新 (Ver5.0)。
平成21年 2月18日	成育医療センター整備工事完了 (産科, NICU)。9床減床。計721床。
平成21年 3月14日	成育医療センター開設。

年 月 日	沿 革
平成21年 4月 1日	21床減床。計700床。
平成21年 4月	地方公営企業法全部適用移行。
平成22年 3月	病棟（南病棟個室化等）改修工事完了。
平成22年 3月12日	医療従事者用公舎（65戸分）設置。 総事業費1,865,744千円（用地取得費を含む。）、RC6F、延建築面積2,653.90m ² 。
平成24年 9月 1日	地域医療連携ネットワークシステム（KBネット）の運用開始。
平成25年 3月	救急外来拡張工事完了。
平成25年 8月 1日	病棟（循環器内科、心臓血管・呼吸器外科）改修工事完了。
平成25年12月 3日	（公財）日本医療機能評価機構から病院機能評価の認定更新（3rdG：ver.1.0）。
平成26年 4月 1日	脳心臓血管センター開設。
平成27年 4月 1日	腫瘍センター開設。 NICU3床増床（NICU計12床）。
平成28年 3月	東棟屋上非常用発電機設置工事完了。
平成29年 4月 1日	消化器センター・呼吸器センター開設。
平成30年 3月15日	検査関連部門（臨床研究検査科、輸血部）ISO15189認定取得。
平成30年 3月31日	緩和ケア支援センター閉所
平成30年 4月 1日	がんゲノム医療連携病院の指定。
平成30年 7月 2日	ドクターカー（ラピッドレスポンスタイプ）の運用開始。
令和元年10月 4日	（公財）日本医療機能評価機構から病院機能評価の認定更新（3rdG：ver.2.0）。

(3) 安芸津病院

年 月 日	沿 革
昭和19年	三井造船付属病院として安芸津町所有の隔離病棟を借用，新たに病棟1棟を増築し診療を開始。
昭和20年 8月	終戦によって三井造船所閉鎖，建物，医療器具は安芸津町に移管。
昭和21年 5月	日本医療団が町所有施設を借用し診療開始。
昭和23年 4月 1日	日本医療団の解散によって施設の移管を受け，県立安芸津病院として診療科目内科，外科，産婦人科，歯科，耳鼻いんこう科の5科，病床数14床(一般病床のみ)で診療開始。
昭和25年 1月	一般病床6床を増床。計20床。
昭和25年 9月	病院本館(木造2階建，延建築面積1,022.89㎡)の新設により一般病床4床を増床，計24床。
昭和28年 6月	木造平家建，延建築面積225.56㎡の結核病棟を2棟新設により結核病床60床新設。一般24床，結核60床，計84床。小児科を新設。
昭和29年 2月	理学診療科を設置。
昭和31年 3月	木造2階建，延建築面積543.67㎡の結核病棟を新設することにより結核病床50床を増床。 一般24床，結核110床，計134床。
昭和34年 3月	結核病床6床を一般病床に転床。 一般30床，結核104床，計134床。
昭和37年 9月	結核患者の減少，一般患者の増加に伴い結核病棟平家2棟を一般病棟に変更。病床27床を廃止。 一般57床，結核50床，計107床。
昭和38年 3月 5日	竹原保健所管内伝染病院組合伝染病棟併設(病床数30床)。 個室(5室5床)を増設するとともに，建物の一部を改造し未熟児センターを設置。 一般62床，結核50床，計112床。
昭和39年 4月 1日	病院庁舎土地(3,446.15㎡)を安芸津町から寄付受納。
昭和47年11月29日	全面改築工事に着手。総事業費446,399千円 本館RC4F 延建築面積4,250.02㎡。 看護婦宿舎RC2F 延建築面積217.46㎡。 院長公舎CB2F 延建築面積83.82㎡。 医師公舎RC3F 延建築面積410.51㎡。
昭和49年 1月 1日	整備工事の完了に伴い，従来112床を廃止し，一般病床100床となる。 (昭和49年1月14日診療開始。)
昭和49年 1月 1日	整形外科を設置。
昭和51年10月30日	防災設備改修工事完了。総事業費3,084千円。
昭和53年10月31日	病棟改築工事完了。総事業費17,763千円。
昭和55年 1月18日	病院増改築工事に着手。総事業費40,446千円。
昭和55年 5月31日	病院増改築工事完了。(救急外来整備)
昭和55年12月25日	医師公舎整備工事に着手。総事業費37,976千円。 RC3F，延建築面積213,79㎡。(3戸分)
昭和56年 6月 6日	医師公舎整備工事完了。
昭和56年10月28日	玄関ドア改修工事完了(自動ドア化)。総事業費5,500千円。
昭和60年10月 7日	病院増改築工事に着手。(増築172.7㎡，改修212.42㎡)
昭和61年 3月31日	病院増改築工事完了。総事業費58,923千円。
昭和63年 3月18日	病院整備に伴う土地鑑定調査270千円。
昭和63年 3月20日	病院整備に伴う基本設計16,000千円。
昭和63年 7月21日	病院整備に伴う地質調査3,000千円。
平成元年 2月28日	病院整備に伴う実施設計45,000千円。
平成元年 8月25日	病院増改築工事に着手。

年 月 日	沿 革
平成 2 年 3 月 2 7 日	医師公舎（4 戸）整備工事完了。総事業費 117,929 千円。（用地取得費を含む。）
平成 3 年 4 月 1 日	小児科，整形外科，眼科，放射線科の新設，歯科の廃止。
平成 3 年 5 月 1 日	病院増改築工事一部完了により病床数を 1 0 0 床から 1 3 0 床へ増床。
平成 3 年 7 月 1 2 日	病院増改築工事新棟完了により病床数を 1 3 0 床から 1 5 0 床へ増床。
平成 3 年 1 1 月 1 日	総合病院の承認。
平成 3 年 1 2 月 1 0 日	旧棟の改修工事及び外溝工事完了により，増築工事完了。総事業費 2,899,798 千円。
平成 4 年 3 月 2 5 日	看護婦宿舎（1 2 戸）整備工事完了。RC 4 F，延建築面積 396.80 m ² 。総事業費 194,313 千円。（用地取得費を含む。）
平成 1 3 年 1 1 月 1 日	産科の休診。
平成 1 4 年 4 月 1 日	皮膚科の新設，理学診療科からリハビリテーション科へ標榜科名変更。
平成 1 4 年 1 0 月 1 日	泌尿器科の新設。
平成 2 1 年 3 月 1 8 日	病院駐車場用地(997.08 m ²)購入。45,465 千円。
平成 2 1 年 4 月 1 日	一般病床 5 0 床を休床。（一般病床 1 5 0 床（うち休床 5 0 床，稼働病床 1 0 0 床））
	地域医療連携室業務開始。
平成 2 2 年 4 月 1 日	訪問看護業務開始。
平成 2 2 年 9 月 1 日	休床中の一般病床のうち 2 5 床を県立障害者リハビリテーションセンターに移転。（一般病床 1 2 5 床（うち休床 2 5 床，稼働病床 1 0 0 床））
平成 2 4 年 1 月 1 日	電子カルテシステム稼働。
平成 2 4 年 4 月 1 日	医療安全管理室の設置。
平成 2 5 年 4 月 1 日	内視鏡検査ステーション及び健康管理室開設。
平成 2 6 年 7 月 1 日	地域包括ケア病床 1 5 床稼働。（一般病床 8 5 床）
平成 2 6 年 1 1 月 1 日	地域包括ケア病床 2 1 床に増床。（一般病床 7 9 床）
平成 2 7 年 4 月 1 日	緩和ケア科の新設。
	看護科を看護部に改組。
平成 2 9 年 4 月 1 日	稼働病床を 2 床減床（一般病床を 1 0 床減床，地域包括ケア病床を 8 床増床），休床中の 2 5 床を廃止。（稼働病床 9 8 床（うち一般病床 6 9 床，地域包括ケア病床 2 9 床））
平成 3 0 年 7 月 6 日，7 日	平成 3 0 年 7 月豪雨により病院施設が被災。 （電気設備は平成 3 0 年 1 2 月に，厨房設備は平成 3 1 年 2 月に完全復旧）

2 現 況

(1) 現 況 (令和2年9月1日現在)

区 分		広島病院	安芸津病院
所 在 地		〒734-8530 広島市南区宇品神田一丁目 5-54 (082)254-1818	〒739-2402 東広島市安芸津町三津 4388 (0846)45-0055
開設年月日		昭和23年4月1日	昭和23年4月1日
診 療 科		内科, 精神科, 神経科, 循環器科, 小児科, 外科, 整形外科, 脳神経外科, 心臓血管外科, 小児外科, 皮膚科, 泌尿器科, 産婦人科, 眼科, 耳鼻いんこう科, リハビリテーション科, 放射線科, 歯科, 歯科口腔外科, 麻酔科	内科, 小児科, 外科, 整形外科, 皮膚科, 泌尿器科, 産婦人科, 眼科, 耳鼻いんこう科, リハビリテーション科, 放射線科
病 床 数	一 般	650	98
	精 神	50	-
	計	700	98
入 院 基 本 料	一 般	○急性期一般入院料 1 看護配置 7 : 1 急性期看護補助体制加算 50 : 1 看護職員夜間 16 : 1 配置加算 1	○急性期一般入院料 5 看護配置 10 : 1 急性期看護補助体制加算 50 : 1 看護職員夜間 16 : 1 配置加算 2
	精 神	○精神病棟入院基本料 看護配置 13 : 1 看護補助加算 2 50 : 1	-
救急医療体制		3次救急 (救命救急センター)	2次救急 (竹原地区病院群輪番制病院)
敷 地 面 積 (m ²)	病 院	25,325.30	5,773.08
	公 舎	3,172.81	2,359.15
	借上地	686.22	640.92
	普通財産	494.42	-
建 物 延 面 積 (m ²)	病 院	鉄骨造 40,905.48	鉄筋コンクリート 11,560.20
		鉄筋コンクリート 24,568.03	耐火構造 39.25
	公 舎	3,291.26	1,792.82
	計	68,764.77	13,392.27
医師公舎 (戸)		40	14
看護師等宿舎・公舎(戸)		42	12

(2) 配置図

・広島病院配置図（令和2年9月1日現在）

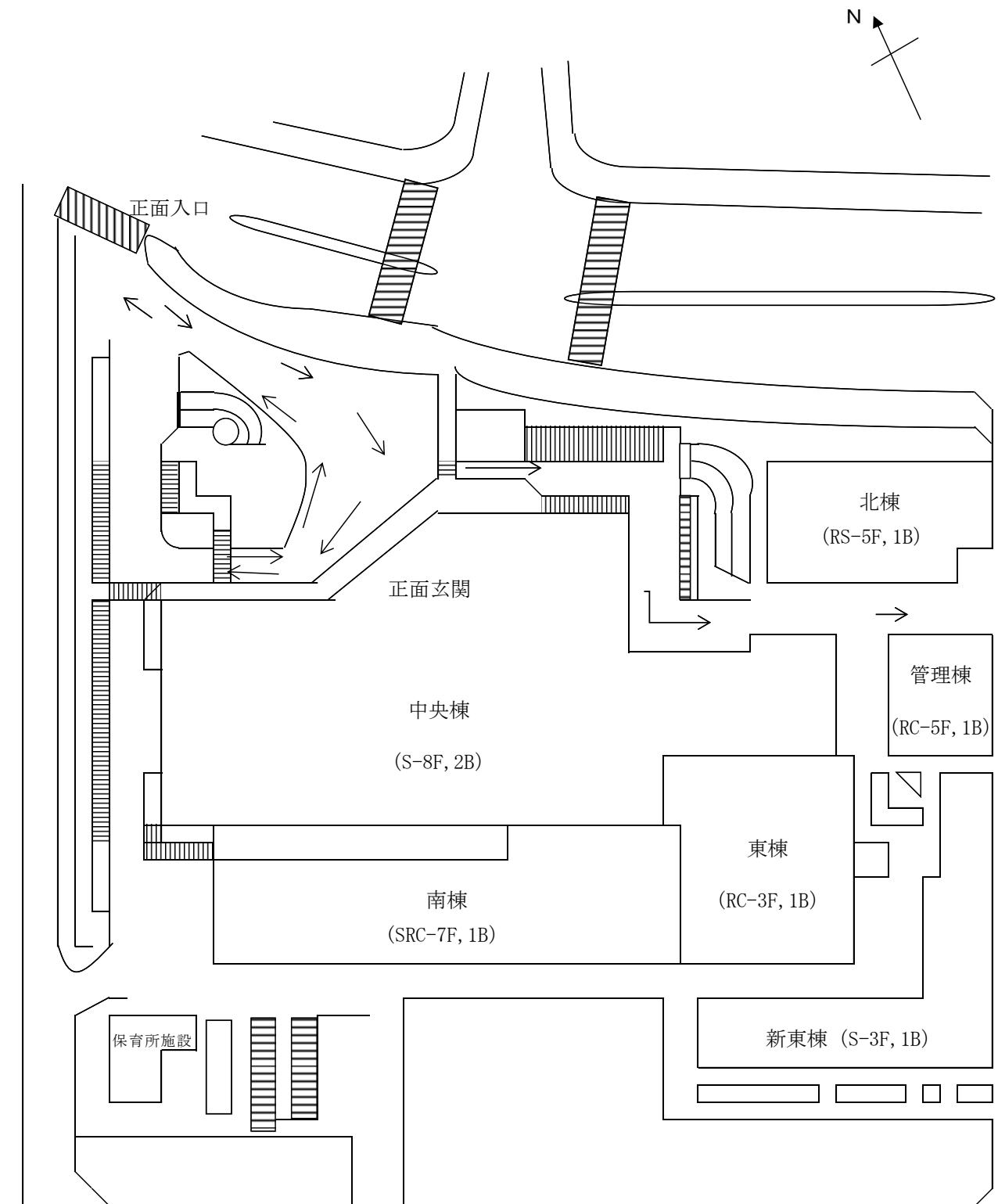

(令和2年4月1日現在)

北棟		管理棟		新東棟20床			南棟216床			中央棟396床					
5F	講堂 主任部長室	5F	副院長室 主任部長室 旧サーバー室 入力支援室	5F	講堂 主任部長室	5F	南7病棟(30床) 精神神経科	5F	南5病棟(44床) 消化器センター 消化器・乳腺外科 消化器内科 内視鏡内科 移植外科	5F	東5病棟(48床) 脳心臓血管センター 循環器内科 心臓血管外科	5F	西5病棟(48床) 循環器内科 泌尿器科 腎臓内科 総合診療科・感染症科		
4F	控室 (県立広島大学実習生 研修医 研修(ホルダー))	4F	副院長室 主任部長室	4F	緩和ケア病棟(20床) 緩和ケア科	4F	南4病棟(48床) 消化器センター 消化器・乳腺外科 消化器内科 内視鏡内科	4F	南4病棟(48床) 消化器センター 消化器・乳腺外科 消化器内科 内視鏡内科	4F	成育医療センター (総合周産期母子医療センター) 東4病棟(300床) 新生児科(NICU) 産婦人科 新生児科	4F	東4病棟(300床) 新生児科(NICU) 産婦人科 新生児科		
3F	控室(業者・機託員) 会議室 視聴覚室 仮眠室	3F	医局 主任部長室	3F	緩和ケア病棟(20床) 緩和ケア科	3F	院内学級 レストラン 更衣室(看護師)	3F	外科診療科 (生殖医療科) 腎臓総合医療センター 腎臓内科 移植外科	3F	外科診療科 (生殖医療科) 腎臓総合医療センター 腎臓内科 移植外科	3F	外科診療科 (生殖医療科) 腎臓総合医療センター 腎臓内科 移植外科	3F	臨床研究検査科 病理診断科
2F	医局 がん登録室 図書室 控室(実習生)	2F	看護部長室 医療安全管理部 会議室 医局	2F	緩和ケア病棟(20床) 緩和ケア科	2F	手術室 麻酔科 結石破砕室 ME機器室	2F	外科診療科 ヘインクリニック (麻酔科)	2F	外科診療科 ヘインクリニック (麻酔科)	2F	救命救急センター (24時間: 100床: 10016) 救急科	2F	外科診療科 (産婦人科, 新生児科, 小児科, 小児外科, 小児腎臓科, 泌尿器科, 皮膚科)
1F	臨床心理室 控室(視能訓練士・言語聴覚士) 管財課 医療情報管理部 カルテ閲覧室	1F	院長室 事務局長室 応接室 経営企画課 総務課	1F	緩和ケア病棟(20床) 緩和ケア科	1F	放射線治療室 —RALS— 栄養管理科 栄養指導室 厨房 コンビニエンスストア	1F	外科診療科 ヘインクリニック (麻酔科)	1F	外科診療科 ヘインクリニック (麻酔科)	1F	外科診療科 (総合診療科・感染症科, 循環器内科, 消化器内科, 内視鏡内科, 呼吸器内科, リウマチ科, 糖尿病・内分泌内科, 腎臓内科, 脳神経内科, 歯科・口腔外科, 消化器・乳腺・移植外科, 心臓血管外科, 呼吸器外科, 整形外科, 形成外科, 脳神経外科・脳血管内治療科, 眼科, 耳鼻咽喉科・頭頸部外科, 小児感覚器科, 精神神経科)	1F	救命救急センター (産婦人科, 新生児科, 小児科, 小児外科, 小児腎臓科, 泌尿器科, 皮膚科)
B1F	カルテ庫 機械室	B1F	倉庫	B1F	倉庫	B1F	外科診療科 (放射線治療科 放射線診断科) MRI・Rf検査室 放射線治療室 —リニアック— 血管造影検査室 心臓カテーテル検査室 CT撮影室 CVCF 機械室	B1F	外科診療科 X線フィルム庫 当直室 機械室	B1F	外科診療科 X線フィルム庫 当直室 機械室	B1F	救命救急センター (産婦人科, 新生児科, 小児科, 小児外科, 小児腎臓科, 泌尿器科, 皮膚科)		
	北棟	管理棟	新東棟20床	南棟216床	中央棟396床										

・安芸津病院配置図（令和2年9月1日現在）

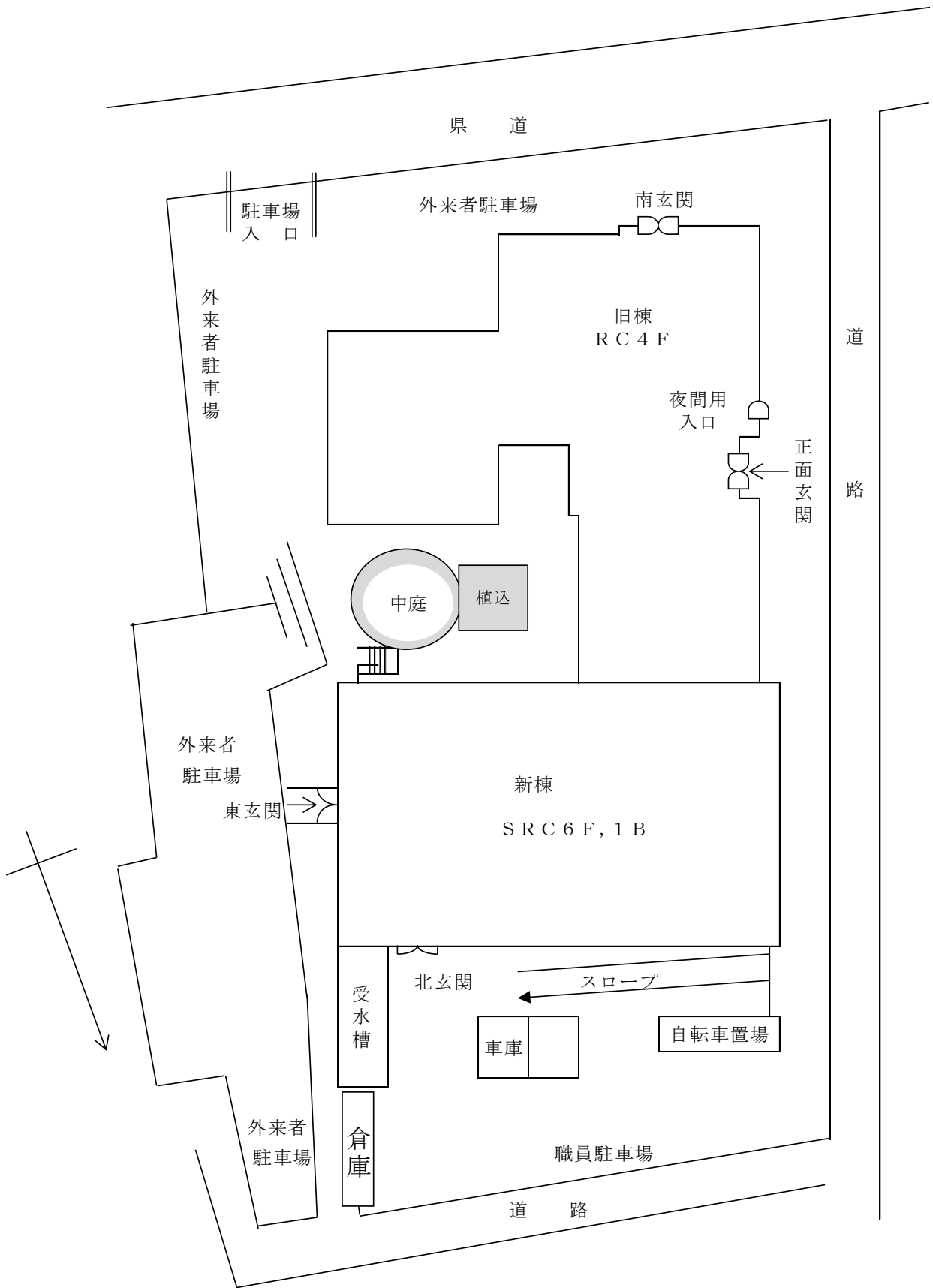

地下1階

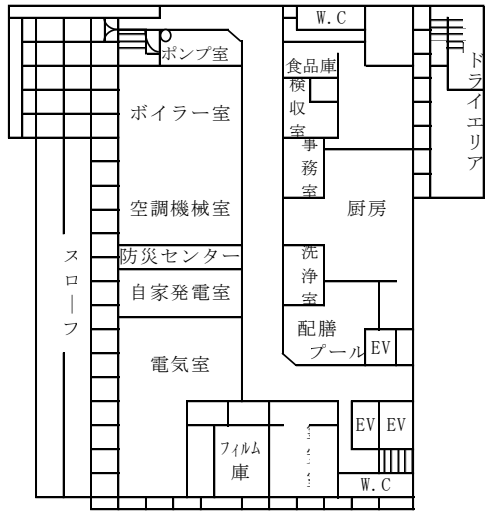

1階

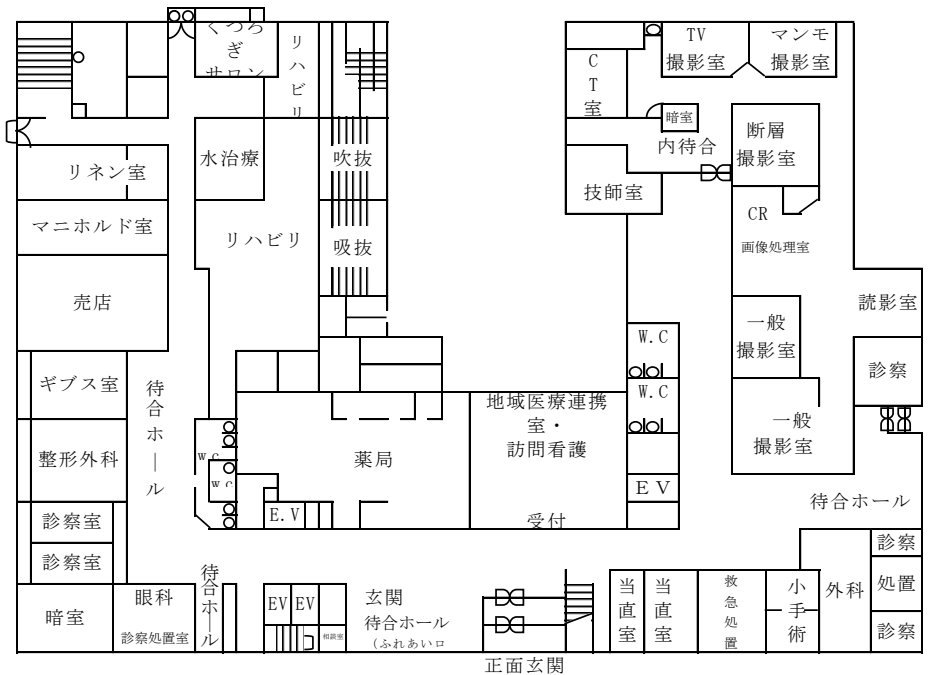

2階

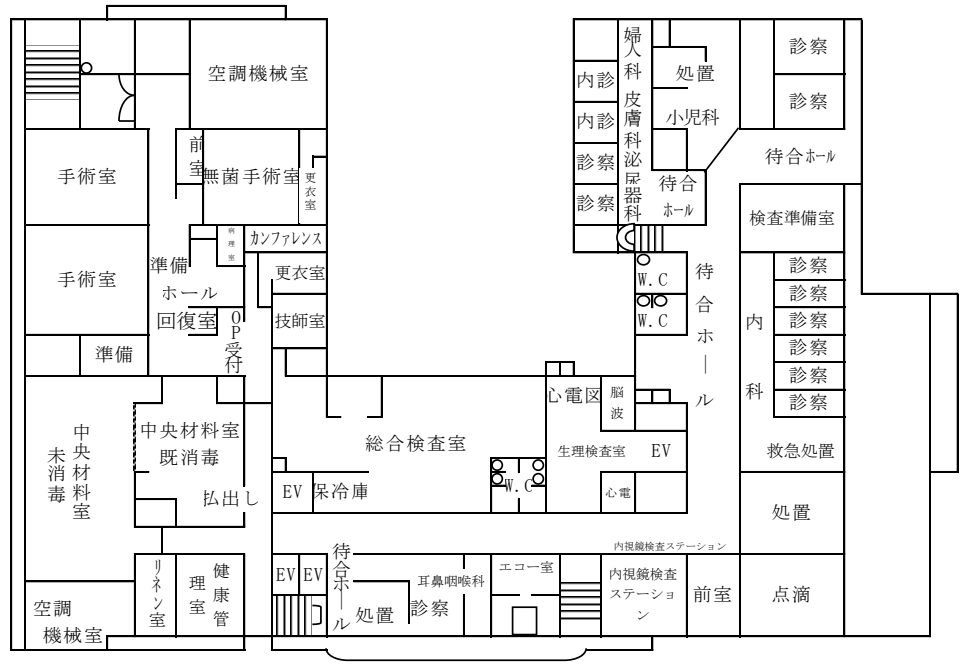

3階

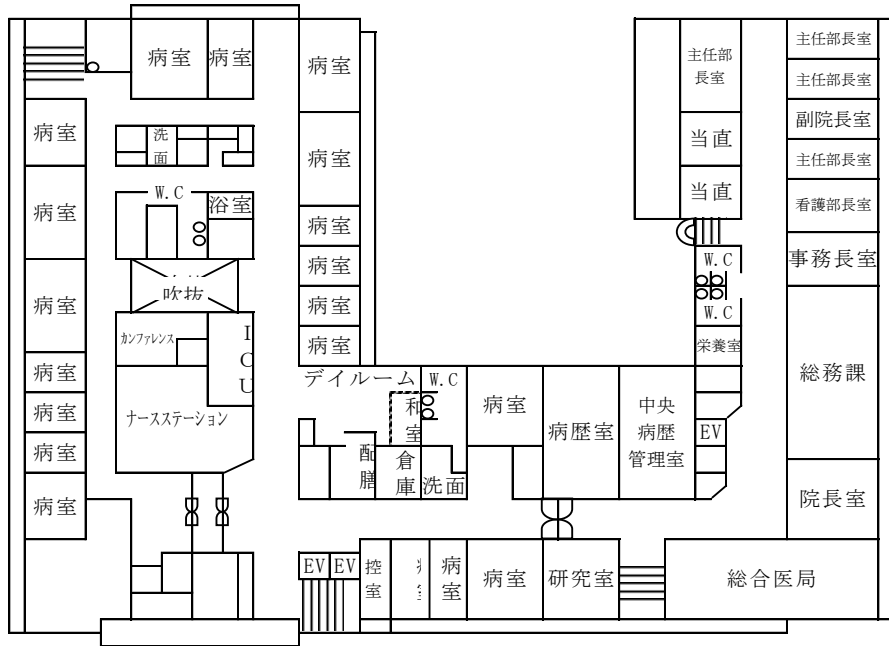

4階

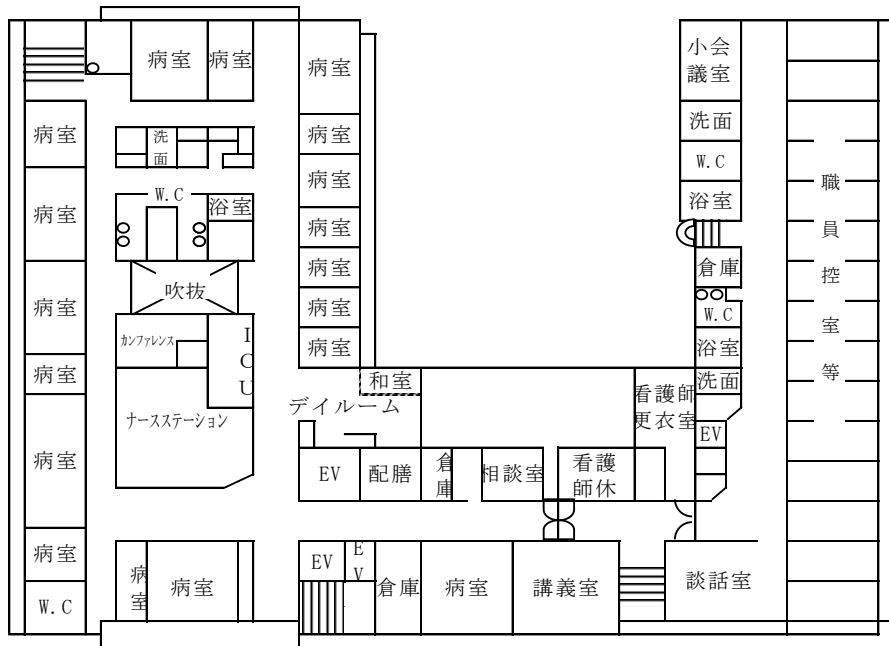

3 組織機構（令和2年4月1日現在）

(1) 本庁

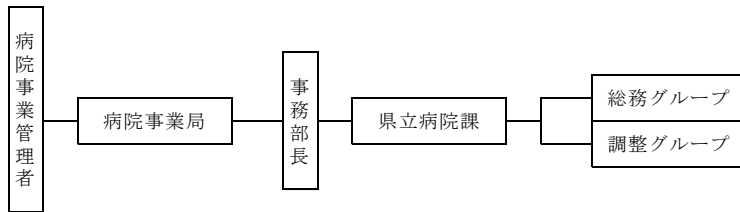

(2) 広島病院

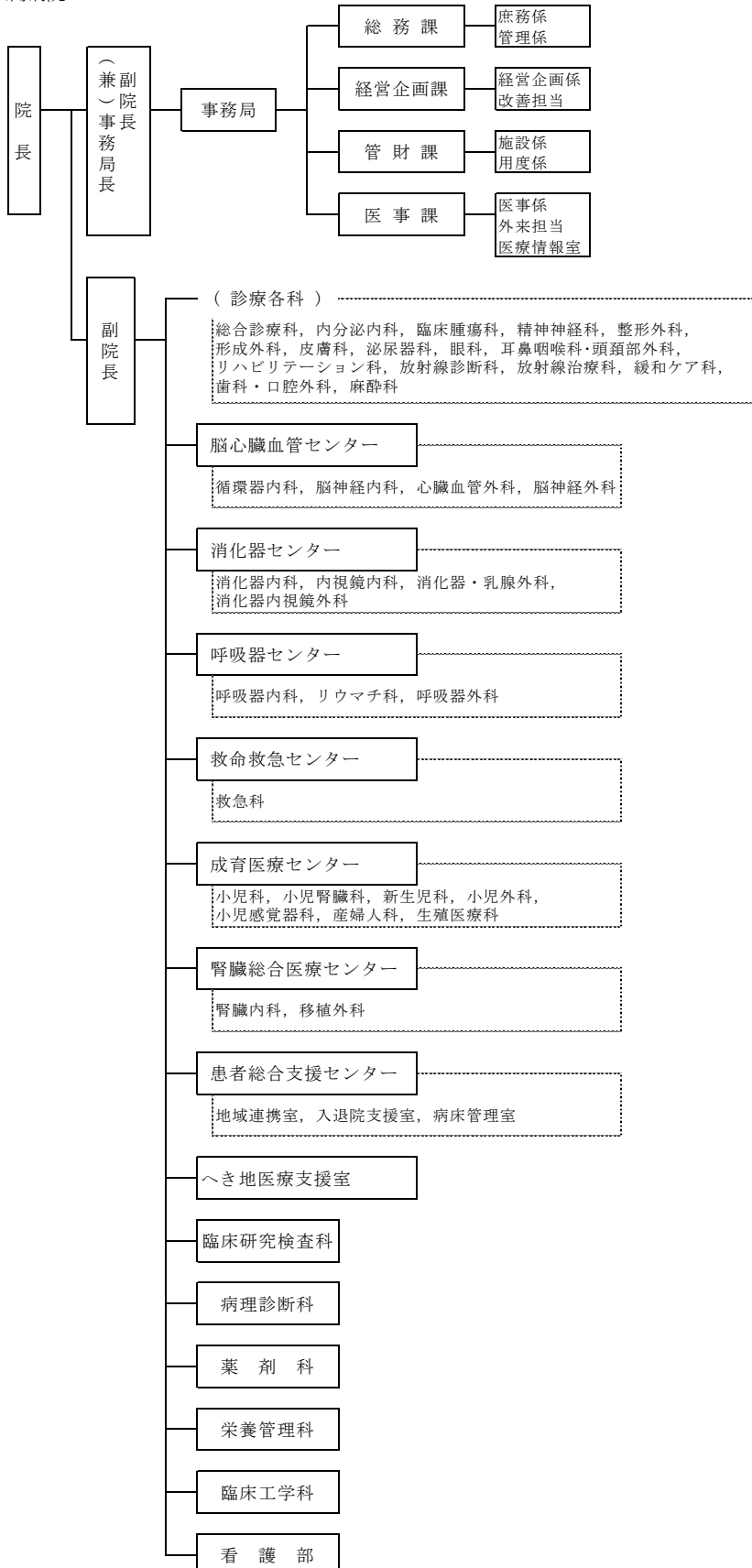

(3) 安芸津病院

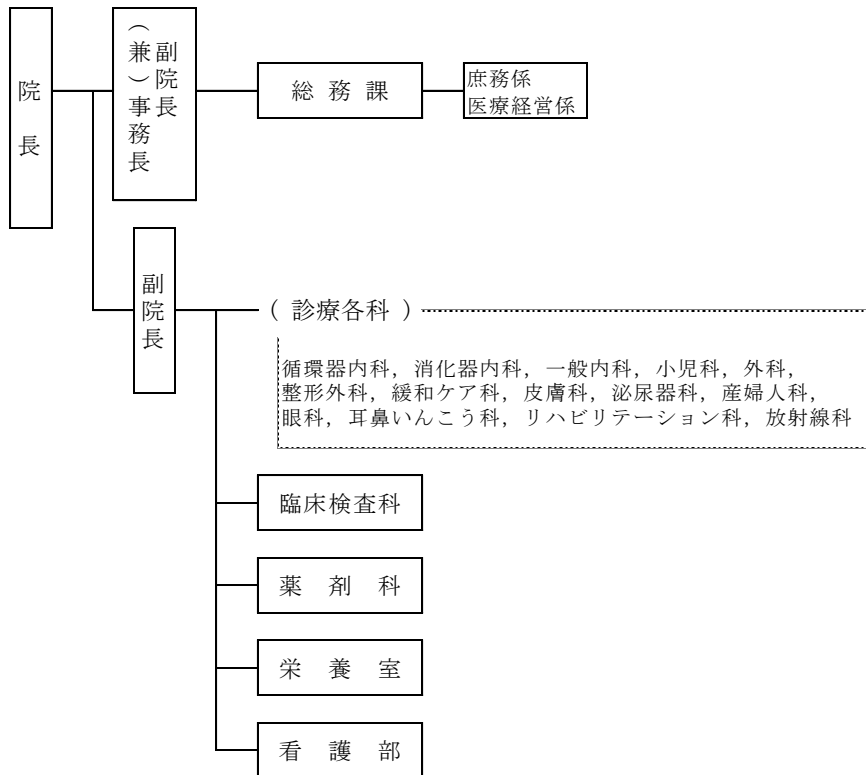

第 2 職 員 の 状 況

1 職員定員現員表

(1) 令和2年3月31日現在

区分	総数		広島病院		安芸津病院		本庁		
	定員	現員	定員	現員	定員	現員	定員	現員	
行政	職員	56	59	36	39	8	8	12	12
	医療ソーシャルワーカー	6	6	5	5	1	1		
	診療情報管理士	11	10	9	8	2	2		
医一	医師	195	192 ⁽¹⁾	180	182 ⁽¹⁾	15	10		
	歯科医師	3	3	3	3				
医二	薬剤師	36	37	33	34	3	3		
	放射線技師	30	31 ⁽¹⁾	26	27	4	4		⁽¹⁾
	検査技師	45	46	38	39	7	7		
	歯科衛生士	2	2	2	2				
	歯科技工士	1	1	1	1				
	理学療法士	22	22	17	17	5	5		
	作業療法士	7	6 ⁽¹⁾	6	5 ⁽¹⁾	1	1		
	心理療法士	3	3	3	3				
	言語聴覚士	7	7	7	7				
	臨床工学技士	18	20	18	20				
	栄養士	7	9	6	8	1	1		
胚培養士	3	3	3	3					
視能訓練士	2	2	2	2					
医三	看護師	806	833 ⁽⁵⁾	737	758 ⁽⁵⁾	69	75		
合計		1260	1292 ⁽⁸⁾	1,132	1,163 ⁽⁷⁾	116	117	12	12 ⁽¹⁾
非常勤職員	専門診療嘱託医	1		1					
	臨床研修医	30	30	30	30				
	臨床研修歯科医	1	1	1	1				
	調剤業務嘱託員	8	2 ⁽²⁾	8	2 ⁽²⁾				
	検査業務嘱託員	6	5 ⁽¹⁾	6	5 ⁽¹⁾				
	視能訓練業務嘱託員								
	診療放射線業務嘱託員	3	3	3	3				
	臨床工学業務嘱託員								
	臨床心理業務嘱託員								
	栄養業務嘱託員	3	2	2	1	1	1		
	チャイルド・ライフ・スペシャリスト	1	1	1	1				
	歯科衛生業務嘱託員	2	2	2	2				
	胚培養業務嘱託員	2	2	2	2				
	看護業務嘱託員	55	43 ⁽¹¹⁾	41	28 ⁽¹¹⁾	14	15		
	病棟業務嘱託員	85	64	77	56	8	8		
	外来業務嘱託員	7	7	6	6	1	1		
	医療事務嘱託員	31	32	25	26	6	6		
医療福祉相談員	3	2	2	2	1				
病院安全管理推進員	3	3	3	3					
病院施設管理業務嘱託員	4	3	4	3					
病棟保育業務嘱託員	1	1	1	1					
医師事務作業補助嘱託員	67	67	66	65	1	2			
診療情報管理業務嘱託員	1	1	1	1					
病診連携推進員	8	8	7	7	1	1			
診療報酬事務専門指導員	1	2	1	2					
救急業務嘱託員	2	2	2	2					
合計		325	283 ⁽¹⁴⁾	292	249 ⁽¹⁴⁾	33	34		

注：常勤職員の()内は、休職者・派遣等、非常勤職員の()内はエルダー職員で外数。
ただし、フルタイムのエルダー職員は常勤職員の内数。
育休任期付職員を除く。

(2) 令和2年9月1日現在

区 分		総 数		広 島 病 院		安 芸 津 病 院		本 庁	
		定 員	現 員	定 員	現 員	定 員	現 員	定 員	現 員
行政	職 員	56	58	36	38	8	8	12	12
	医療ソーシャルワーカー	6	6	5	5	1	1		
	診療情報管理士	12	12	10	9	2	3		
医一	医 師	195	196	180	186	15	10		
	歯 科 医 師	3	4	3	4				
医二	薬 剤 師	38	39	35	35	3	4		
	放 射 線 技 師	32	31 ⁽¹⁾	28	27	4	4		(1)
	検 査 技 師	44	48	38	43	6	5		
	歯 科 衛 生 士	2	2	2	2				
	歯 科 技 工 士	1	1	1	1				
	理 学 療 法 士	22	22	17	17	5	5		
	作 業 療 法 士	7	6	6	5	1	1		
	心 理 療 法 士	3	3	3	3				
	言 語 聴 覚 士	7	7	7	7				
	臨 床 工 学 技 士	19	21	19	21				
	栄 養 士	7	7 ⁽¹⁾	6	6 ⁽¹⁾	1	1		
	胚 培 養 士	3	3	3	3				
視 能 訓 練 士	2	2	2	2					
医三	看 護 師	806	829 ⁽⁶⁾	737	754 ⁽⁶⁾	69	75		
合 計		1265	1,297 ⁽⁸⁾	1,138	1,168 ⁽⁷⁾	115	117	12	12 ⁽¹⁾
会 計 年 度 任 用 員	専 門 診 療 医	1		1					
	臨 床 研 修 医	30	30	30	30				
	臨 床 研 修 歯 科 医	1		1					
	調 剤 業 務 従 事 員	8	2 ⁽²⁾	8	2 ⁽²⁾				
	検 査 業 務 従 事 員	6	5 ⁽¹⁾	6	5 ⁽¹⁾				
	視 能 訓 練 業 務 従 事 員								
	診 療 放 射 線 業 務 従 事 員	3	3 ⁽¹⁾	3	3 ⁽¹⁾				
	臨 床 工 学 業 務 従 事 員								
	臨 床 心 理 業 務 従 事 員								
	栄 養 業 務 従 事 員	3	3	2	2	1	1		
	チャイルド・ライフ・スペシャリスト	1	1	1	1				
	歯 科 衛 生 業 務 従 事 員	2	2	2	2				
	胚 培 養 業 務 従 事 員	2	2	2	2				
	看 護 業 務 従 事 員	55	40 ⁽⁹⁾	41	27 ⁽⁸⁾	14	13 ⁽¹⁾		
	病 棟 業 務 従 事 員	85	71	77	62	8	9		
	外 来 業 務 従 事 員	7	7	6	6	1	1		
	医 療 事 務 従 事 員	33	35	27	29	6	6		
	医 療 福 祉 相 談 員	3	2	2	2	1			
	病 院 安 全 管 理 推 進 員	3	3	3	3				
	病 院 施 設 管 理 業 務 従 事 員	4	3	4	3				
病 棟 保 育 業 務 従 事 員	1	1	1	1					
医 師 事 務 作 業 補 助 従 事 員	70	75	69	73	1	2			
診 療 情 報 管 理 業 務 従 事 員	1	1	1	1					
病 診 連 携 推 進 員	8	8	7	7	1	1			
診 療 報 酬 事 務 専 門 指 導 員	1	1	1	1					
救 急 業 務 従 事 員	2	2	2	2					
合 計		330	297 ⁽¹³⁾	297	264 ⁽¹²⁾	33	33 ⁽¹⁾		

注：常勤職員の()内は、退職者・派遣等、会計年度任用職員の()内はエルダー職員で外数。
ただし、フルタイムのエルダー職員は常勤職員の内数。
育休任期付職員、一般任期付職員を除く。

2 職種別職員平均年齢及び平均経験年数

区 分		広島病院	安芸津病院	本 庁	合計	
平均年齢 (歳)	医 師	元	42.9	53.4	—	43.5
		30	43.6	56.5	—	44.3
		29	43.8	54.5	—	44.4
	看護師	元	34.2	36.6	—	34.4
		30	36.6	40.5	—	36.9
		29	36.8	39.2	—	37.0
	准看護師	元	—	—	—	—
		30	—	—	—	—
		29	—	57.0	—	57.0
	事務員	元	40.0	39.8	41.5	40.2
		30	42.2	38.7	41.9	41.6
		29	43.0	41.8	40.0	42.3
	医療技術員	元	34.3	44.5	35.0	35.5
		30	36.3	45.0	34.0	37.2
		29	37.0	45.9	33.0	38.0
	全職員	元	35.9	39.7	41.0	36.3
		30	37.9	42.6	41.3	38.3
		29	38.2	42.4	39.5	38.5
平均経験年数 (年)	医 師	元	18.1	28	—	18.6
		30	18.0	30.4	—	18.6
		29	17.7	27.7	—	18.3
	看護師	元	13.6	16.6	—	13.9
		30	14.1	17.9	—	14.4
		29	12.1	15.3	—	13.8
	准看護師	元	—	—	—	—
		30	—	—	—	—
		29	—	37.0	—	37.0
	事務員	元	20.4	18.1	19.1	19.9
		30	21.0	18.8	19.1	20.4
		29	18.9	17.3	17.8	20.6
	医療技術員	元	12.7	23.5	12.0	13.8
		30	13.7	24.1	11.0	14.8
		29	11.9	20.0	10.0	12.8
	全職員	元	14.5	18.9	18.5	15
		30	14.9	20.3	18.5	15.4
		29	13.2	17.8	17.2	13.7

注:平均年齢は3月31日現在の職員数,平均経験年数は3月31日現在の経験年数(6か月以上は1年とみなす)による。

3月31日現在には当日付退職者を含む。

平均経験年数は医師については免許取得後,その他の職員については本県採用後の年数とした。

3 診療科別医師の異動状況

診療科	年度	
	27	3月末現在
総合診療科	7	7
消化器内科	6	6
内視鏡内科	7	7
呼吸器内科	5	5
リウマチ科	3	3
内分泌内科	3	3
臨床腫瘍科	4	4
精神神経科	6	6
消化器・乳癌外科	8	8
消化器内視鏡外科	6	6
整形外科	6	6
形成外科	2	2
皮膚科	3	3
泌尿器科	4	4
眼科	4	4
耳鼻咽喉・頭頸部外科	5	5
リハビリテーション科	2	2
放射線診断科	4	4
放射線診断第二科	1	1
放射線治療科	2	2
歯科・口腔外科	3	3
麻酔科	12	12
臨床研究検査科	2	2
栄養管理科	1	1
臨床工学科		
脳心臓センター	1	1
循環器内科	10	10
脳神経内科	6	6
心臓血管・呼吸器外科	5	5
脳神経外科	6	6
救命救急センター	1	1
救急科	7	7
成医センター	1	1
小児科	4	4
小児腎臓科	2	2
新生児科	8	8
小児外科	3	3
小児感覚器科	2	2
産科	6	6
婦人科	2	2
生殖医療科	2	2
腎臓総合医療センター	1	1
腎臓内科	4	4
移植外科	3	3
緩和ケア支援センター	2	2
緩和ケア科	4	4
地域連携センター	1	1
地域連携室・入院支援室	1	1
へき地医療支援室	1	1
計	186	186
臨床研修医	31	31
循環器内科	1	1
消化器内科	3	3
一般内科	3	3
小児科	1	1
外科	2	2
整形外科	2	2
緩和ケア科	1	1
産婦人科	1	1
眼科	1	1
耳鼻いんこう科	1	1
リハビリテーション科	1	1
放射線科	1	1
臨床検査科	1	1
計	13	13
合計	199	199
臨床研修医	31	31

診療科	年度	
	28	3月末現在
総合診療科	6	6
消化器内科	6	6
内視鏡内科	8	8
呼吸器内科	6	6
リウマチ科	3	3
内分泌内科	2	2
臨床腫瘍科	4	4
精神神経科	6	6
消化器・乳癌外科	8	8
消化器内視鏡外科	6	6
整形外科	6	6
形成外科	2	2
皮膚科	3	3
泌尿器科	4	4
眼科	5	5
耳鼻咽喉・頭頸部外科	4	4
リハビリテーション科	2	2
放射線診断科	5	5
放射線治療科	2	2
歯科・口腔外科	3	3
麻酔科	12	12
臨床研究検査科	2	2
栄養管理科	1	1
臨床工学科	1	1
脳心臓センター	9	9
循環器内科	6	6
脳神経内科	5	5
心臓血管・呼吸器外科	7	7
救命救急センター	1	1
救急科	7	7
成医センター	1	1
小児科	4	4
小児腎臓科	2	2
新生児科	8	8
小児外科	3	3
小児感覚器科	2	2
産科	6	6
婦人科	2	2
生殖医療科	2	2
腎臓総合医療センター	1	1
腎臓内科	4	4
移植外科	3	3
緩和ケア支援センター	2	2
緩和ケア科	4	4
地域連携センター	1	1
地域連携室・入院支援室	1	1
へき地医療支援室	1	1
計	184	184
臨床研修医	31	31
循環器内科	1	1
消化器内科	3	3
一般内科	3	3
小児科	2	2
外科	2	2
整形外科	2	2
緩和ケア科	1	1
産婦人科	1	1
眼科	1	1
耳鼻いんこう科	1	1
リハビリテーション科	1	1
放射線科	1	1
臨床検査科	1	1
計	12	12
合計	196	196
臨床研修医	31	31

診療科	年度	
	29	3月末現在
総合診療科	5	5
消化器センター	1	1
消化器内科	6	6
内視鏡内科	7	7
消化器・乳癌外科	8	8
消化器内視鏡外科	4	4
呼吸器センター	1	1
呼吸器内科	5	5
リウマチ科	3	3
呼吸器外科	3	3
内分泌内科	3	3
臨床腫瘍科	4	4
精神神経科	6	6
整形外科	6	6
形成外科	2	2
皮膚科	3	3
泌尿器科	4	4
眼科	5	5
耳鼻咽喉・頭頸部外科	4	4
リハビリテーション科	2	2
放射線診断科	5	5
放射線治療科	2	2
歯科・口腔外科	3	3
麻酔科	12	12
臨床研究検査科	2	2
栄養管理科	1	1
臨床工学科	1	1
脳心臓センター	9	9
循環器内科	6	6
脳神経内科	7	7
脳神経外科	3	3
救命救急センター	1	1
救急科	8	8
成医センター	1	1
小児科	4	4
小児腎臓科	2	2
新生児科	9	9
小児外科	3	3
小児感覚器科	2	2
産科	6	6
婦人科	2	2
生殖医療科	2	2
腎臓総合医療センター	1	1
腎臓内科	4	4
移植外科	3	3
緩和ケア支援センター	2	2
緩和ケア科	4	4
患者総合支援センター	1	1
地域連携室・入院支援室	1	1
へき地医療支援室	1	1
計	186	186
臨床研修医	31	31
循環器内科	1	1
消化器内科	3	3
一般内科	3	3
小児科	2	2
外科	2	2
整形外科	2	2
緩和ケア科	1	1
産婦人科	1	1
眼科	1	1
耳鼻いんこう科	1	1
リハビリテーション科	1	1
放射線科	1	1
臨床検査科	1	1
計	12	12
合計	198	198
臨床研修医	31	31

診療科	年度	
	30	3月末現在
総合診療科	5	5
消化器センター	1	1
消化器内科	6	6
内視鏡内科	8	8
消化器・乳癌外科	9	9
消化器内視鏡外科	4	4
呼吸器センター	1	1
呼吸器内科	6	6
リウマチ科	2	2
呼吸器外科	3	3
内分泌内科	3	3
臨床腫瘍科	5	5
精神神経科	6	6
整形外科	6	6
形成外科	2	2
皮膚科	3	3
泌尿器科	4	4
眼科	5	5
耳鼻咽喉・頭頸部外科	5	5
リハビリテーション科	2	2
放射線診断科	5	5
放射線治療科	2	2
歯科・口腔外科	4	4
麻酔科	12	12
臨床研究検査科	1	1
病理診断科	1	1
栄養管理科	1	1
臨床工学科	1	1
脳心臓センター	8	8
循環器内科	6	6
脳神経内科	7	7
脳神経外科	3	3
救命救急センター	1	1
救急科	7	7
成医センター	1	1
小児科	4	4
小児腎臓科	2	2
新生児科	8	8
小児外科	3	3
小児感覚器科	1	1
産科	6	6
婦人科	1	1
生殖医療科	2	2
腎臓総合医療センター	1	1
腎臓内科	4	4
移植外科	3	3
緩和ケア支援センター	2	2
緩和ケア科	4	4
患者総合支援センター	1	1
地域連携室・入院支援室	1	1
へき地医療支援室	1	1
計	183	183
臨床研修医	28	28
循環器内科	1	1
消化器内科	2	2
一般内科	3	3
小児科	2	2
外科	2	2
整形外科	2	2
緩和ケア科	1	1
産婦人科	1	1
眼科	1	1
耳鼻いんこう科	1	1
リハビリテーション科	1	1
放射線科	1	1
臨床検査科	1	1
計	11	11
合計	194	194
臨床研修医	28	28

診療科	年度	
	元	3月末現在
総合診療科	3	3
消化器センター	4	4
消化器内科	9	9
内視鏡内科	9	9
消化器・乳癌外科	4	4
消化器内視鏡外科	1	1
呼吸器センター	6	6
呼吸器内科	3	3
リウマチ科	3	3
呼吸器外科	3	3
内分泌内科	3	3
臨床腫瘍科	5	5
精神神経科	6	6
整形外科	6	6
形成外科	2	2
皮膚科	3	3
泌尿器科	4	4
眼科	3	3
耳鼻咽喉・頭頸部外科	4	4
リハビリテーション科	2	2
放射線診断科	5	5
放射線治療科	2	2
歯科・口腔外科	3	3
麻酔科	11	11
臨床研究検査科	1	1
病理診断科	2	2
栄養管理科	1	1
臨床工学科	1	1
脳心臓センター	10	10
循環器内科	5	5
脳神経内科	8	8
脳神経外科	3	3
救命救急センター	1	1
救急科	10	10
成医センター	1	1
小児科	4	4
小児腎臓科	2	2
新生児科	9	9
小児外科	3	3
小児感覚器科	1	1
産科	6	6
婦人科	2	2
生殖医療科	2	2
腎臓総合医療センター	1	1
腎臓内科	4	4
移植外科	3	3
緩和ケア支援センター	2	2
緩和ケア科	4	4
患者総合支援センター	1	1
へき地医療支援室	1	1
計	182	182
臨床研修医	31	31
循環器内科	2	2
消化器内科	3	3
小児科	2	2
外科	2	2
整形外科	2	2
緩和ケア科	1	1
産婦人科	1	1
眼科	1	1
耳鼻いんこう科	1	1
リハビリテーション科	1	1
放射線科	1	1
臨床検査科	1	1
計	10	10
合計	192	192
臨床研修医	31	31

4 職種別職員年齢構成表 (令和2年9月1日現在)

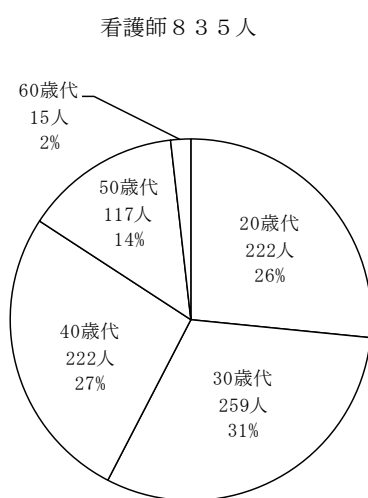
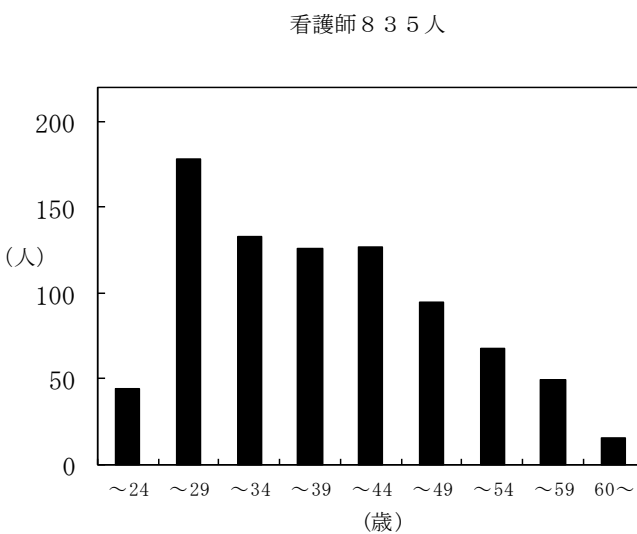
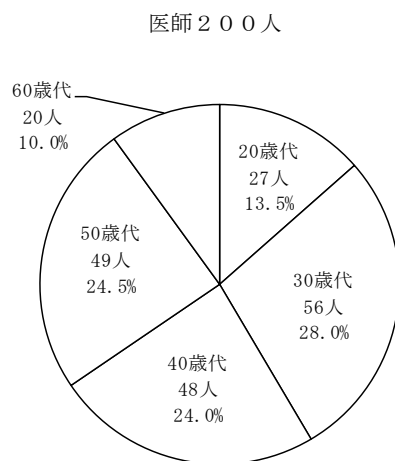
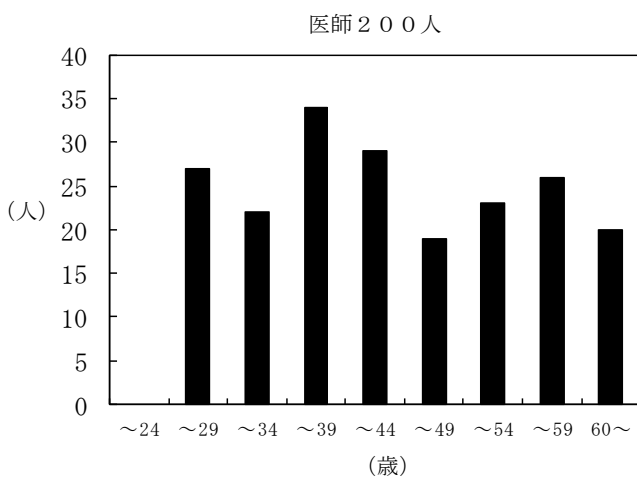
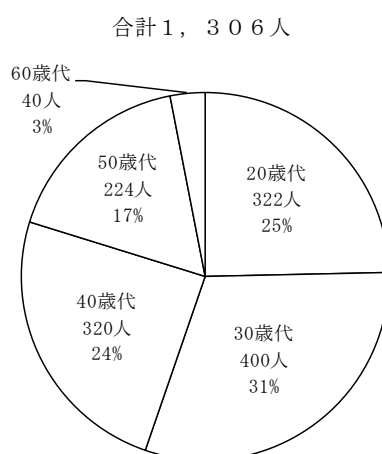
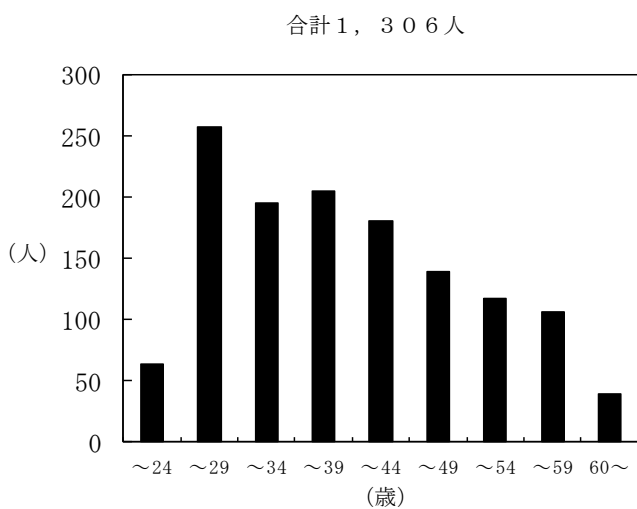

医療技術員 195人

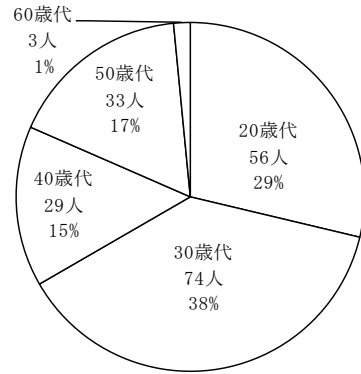
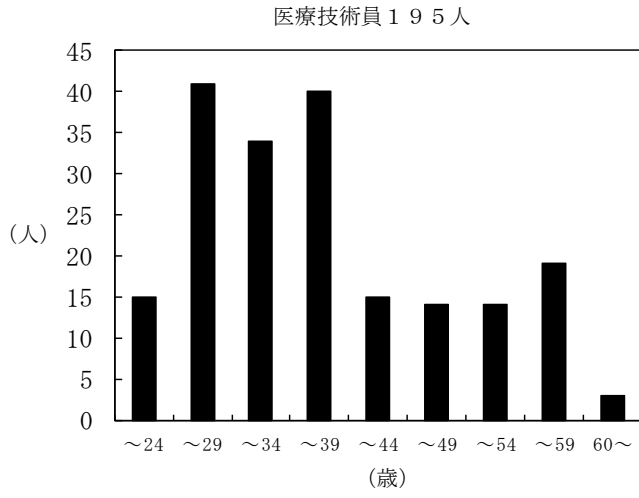

事務員 76人

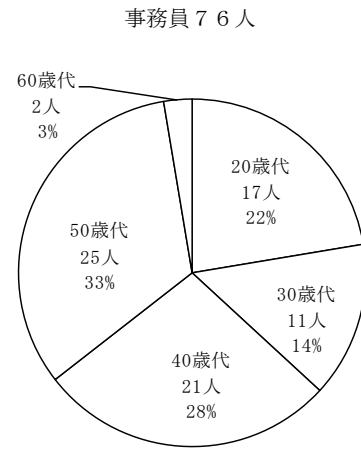
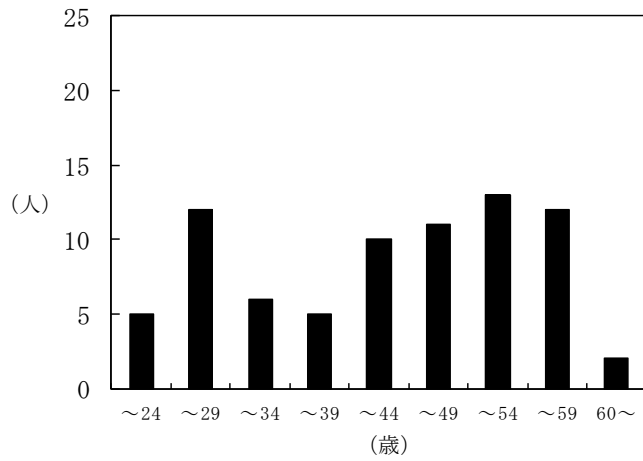

第 3 患 者 の 状 況

1 年度別取扱患者数

病院名	年 度	入 院				外 来			外来入院 患者比率 (%)
		延患者数 (人)	1日平均 患者数 (人)	診療 日数 (日)	病床稼働率 (%)	延患者数 (人)	1日平均 患者数 (人)	診療 日数 (日)	
広島病院	27	216,848	592.5	366	84.6	318,851	1,312.1	243	147.0
	28	219,461	601.3	365	85.9	304,466	1,252.9	243	138.7
	29	217,436	595.7	365	85.1	295,372	1,210.6	244	135.8
	30	199,610	546.9	365	80.4	282,318	1,157.0	244	141.4
	元	197,928	540.8	366	85.6	267,446	1,105.2	244	135.1
	安芸津病院	27	30,070	82.2	366	82.2	70,908	291.8	243
28		33,271	91.2	365	91.2	69,712	286.9	243	209.5
29		33,545	91.9	365	93.8	67,472	276.5	244	201.1
30		28,668	78.5	365	80.1	64,782	265.5	242	226.0
元		29,103	79.5	366	81.1	62,981	262.4	242	216.4
合 計		27	246,918	674.6	366	84.3	389,759	1,603.9	243
	28	250,981	687.6	365	86.0	362,844	1,487.1	244	144.6
	29	250,981	687.6	365	86.2	362,844	1,487.1	244	144.6
	30	228,278	625.4	365	80.4	347,100	1,422.5	244 (広島病院) 242 (安芸津病院)	152.1
	元	227,031	620.3	366	85.0	330,427	1,367.6	242 (広島病院) 240 (安芸津病院)	145.5

2 診療科別入院患者数 (広島病院 700床)

区分	科別	令和元年度(A)			平成30年度(A)			差引 (A)-(B)			平成30年度(B)			差引 (B)-(C)		
		累計		平均	累計		平均	(A)-(B)		累計		平均	(B)-(C)			
		新規患者	入院患者数	在院日数	新規患者	入院患者数	在院日数	新規患者	入院患者数	在院日数	新規患者	入院患者数	在院日数	新規患者	入院患者数	在院日数
総合診療科	総合診療科	536	8,832	15.1	587	8,977	14.1	▲ 51	▲ 145	▲ 1.0	587	8,977	14.1	▲ 2	▲ 238	0.0
循環器内科	循環器内科	1,742	14,034	6.8	1,598	12,877	7.0	▲ 144	▲ 1,157	▲ 0.2	1,598	12,877	7.0	▲ 19	▲ 2,058	▲ 1.2
消化器・内視鏡内科	消化器・内視鏡内科	1,473	13,940	8.5	1,444	14,590	9.0	▲ 29	▲ 650	▲ 0.5	1,444	14,590	9.0	▲ 60	▲ 250	▲ 0.5
呼吸器内科・リウマチ科	呼吸器内科・リウマチ科	1,443	18,249	11.6	1,371	15,170	9.8	▲ 72	▲ 3,079	▲ 1.8	1,371	15,170	9.8	▲ 62	▲ 1,980	▲ 0.9
糖尿病・内分泌内科	糖尿病・内分泌内科	148	1,818	10.5	153	1,813	10.1	▲ 5	▲ 5	▲ 0.4	153	1,813	10.1	▲ 60	▲ 643	▲ 0.4
腎臓内科	腎臓内科	555	5,021	11.1	571	4,378	9.9	▲ 16	▲ 643	▲ 1.2	571	4,378	9.9	▲ 8	▲ 575	▲ 0.2
脳神経内科	脳神経内科	330	4,264	11.4	394	5,560	12.8	▲ 64	▲ 1,296	▲ 1.4	394	5,560	12.8	▲ 50	▲ 103	2.1
小児科	小児科	515	4,828	8.4	474	5,267	10.7	▲ 41	▲ 439	▲ 2.3	474	5,267	10.7	▲ 7	▲ 421	0.2
新生児科	新生児科	502	11,764	14.1	498	11,340	13.5	▲ 4	▲ 424	▲ 0.6	498	11,340	13.5	▲ 13	▲ 899	▲ 2.0
消化器・乳腺外科	消化器・乳腺外科	1,125	16,875	12.8	1,130	16,139	12.3	▲ 5	▲ 736	▲ 0.5	1,130	16,139	12.3	▲ 4	▲ 104	0.4
小児外科	小児外科	334	2,589	8.4	326	2,941	9.2	▲ 8	▲ 352	▲ 0.8	326	2,941	9.2	▲ 17	▲ 34	1.4
心臓血管外科	心臓血管外科	171	2,791	13.7	167	2,804	14.2	▲ 4	▲ 13	▲ 0.5	167	2,804	14.2	▲ 51	▲ 838	▲ 0.3
呼吸器外科	呼吸器外科	235	2,672	9.6	224	2,569	9.4	▲ 11	▲ 103	▲ 0.2	224	2,569	9.4	▲ 21	▲ 165	▲ 1.0
整形外科	整形外科	737	10,069	12.1	929	14,970	14.2	▲ 192	▲ 4,901	▲ 2.1	929	14,970	14.2	▲ 88	▲ 1,168	▲ 0.4
脳神経外科	脳神経外科	747	12,221	14.8	723	13,643	17.1	▲ 24	▲ 1,422	▲ 2.3	723	13,643	17.1	▲ 40	▲ 308	▲ 0.1
皮膚科	皮膚科	267	2,446	8.1	162	1,565	8.0	▲ 105	▲ 881	▲ 0.1	162	1,565	8.0	▲ 40	▲ 607	▲ 0.9
泌尿器科	泌尿器科	838	6,296	8.1	703	5,511	8.1	▲ 135	▲ 785	▲ 0.0	703	5,511	8.1	▲ 75	▲ 923	▲ 0.3
産婦人科	産婦人科	1,648	15,128	7.4	800	9,283	9.5	▲ 848	▲ 5,845	▲ 2.1	800	9,283	9.5	▲ 46	▲ 619	0.1
眼科	眼科	282	1,238	5.4	752	6,425	7.5	▲ 752	▲ 6,425	▲ 7.5	752	6,425	7.5	▲ 23	▲ 127	▲ 0.4
耳鼻咽喉科	耳鼻咽喉科	808	5,220	5.5	778	4,732	5.1	▲ 30	▲ 488	▲ 0.4	778	4,732	5.1	▲ 21	▲ 1,505	▲ 2.2
移植外科	移植外科	278	1,970	10.5	353	2,208	10.2	▲ 75	▲ 238	▲ 0.3	353	2,208	10.2	▲ 106	▲ 236	3.9
放射線治療科	放射線治療科	8	160	20.0	20	406	18.1	▲ 12	▲ 246	▲ 1.9	20	406	18.1	▲ 9	▲ 94	1.8
歯科	歯科	147	1,716	10.5	147	1,652	10.2	▲ 64	▲ 64	▲ 0.3	147	1,652	10.2	▲ 7	▲ 35	▲ 0.3
救急科	救急科	807	9,389	12.9	693	7,813	14.7	▲ 114	▲ 1,576	▲ 1.8	693	7,813	14.7	▲ 147	▲ 272	▲ 3.0
臨床腫瘍科	臨床腫瘍科	869	12,088	13.4	753	10,264	12.0	▲ 116	▲ 1,824	▲ 1.4	753	10,264	12.0	▲ 8	▲ 606	▲ 1.1
生殖医療科	生殖医療科	86	504	5.0	90	529	5.2	▲ 4	▲ 25	▲ 0.2	90	529	5.2	▲ 5	▲ 140	▲ 0.8
一般病棟	一般病棟	16,631	186,122	10.5	16,650	187,541	10.7	▲ 19	▲ 1,419	▲ 0.2	16,650	187,541	10.7	▲ 386	▲ 13,409	▲ 0.8
精神神経科	精神神経科	141	7,952	44.9	146	8,574	56.5	▲ 5	▲ 622	▲ 11.6	146	8,574	56.5	▲ 19	▲ 1,486	5.0
緩和ケア科	緩和ケア科	53	3,854	19.0	38	3,495	17.7	▲ 15	▲ 359	▲ 1.3	38	3,495	17.7	▲ 74	▲ 2,931	▲ 6.0
総計	総計	16,825	197,928		16,834	199,610		▲ 9	▲ 1,682		16,834	199,610		▲ 479	▲ 17,826	

注:「産科」産婦人科は「3」4より「産婦人科」へ統合。

4 診療科別入院患者数 (安芸津病院 98床)

(参考)

区分 科別	令和元年度(A)				平成30年度(A)				平成29年度(B)				差引			
	累計		平均		累計		平均		累計		平均		(A)-(B)		(B)-(C)	
	新規患者数	延入院患者数	新規患者数	平均在院日数	新規患者数	延入院患者数	新規患者数	平均在院日数	新規患者数	延入院患者数	新規患者数	平均在院日数	新規患者数	延入院患者数	新規患者数	平均在院日数
内科	484	8,986	461	9,790	23	▲ 804	461	9,790	—	531	11,898	—	▲ 70	▲ 2,108	—	
小児科	0	0	0	0	0	0	0	—	0	0	—	—	0	0	—	
外科	239	5,038	240	4,328	▲ 1	710	240	4,328	—	247	5,245	—	▲ 7	▲ 917	—	
整形外科	389	15,079	355	14,550	34	529	355	14,550	—	414	16,402	—	▲ 59	▲ 1,852	—	
皮膚科	0	0	0	0	0	0	0	—	0	0	—	—	0	0	—	
泌尿器科	0	0	0	0	0	0	0	—	0	0	—	—	0	0	—	
婦人科	0	0	0	0	0	0	0	—	0	0	—	—	0	0	—	
眼科	0	0	0	0	0	0	0	—	0	0	—	—	0	0	—	
耳鼻いんこう科	0	0	0	0	0	0	0	—	0	0	—	—	0	0	—	
総計	1,112	29,103	1,056	28,668	56	435	1,056	28,668	—	1,192	33,545	—	▲ 136	▲ 4,877	—	

5 診療科別外来患者数 (安芸津病院)

(参考)

区分 科別	令和元年度(A)				平成30年度(A)				差引				平成29年度(B)				差引							
	累計		平均		累計		平均		(A)-(B)		(A)-(B)		累計		平均		(B)-(C)							
	初診	再診	一日平均	再診	初診	再診	一日平均	再診	初診	再診	一日平均	再診	初診	再診	一日平均	再診	初診	再診						
内科	1,169	21,549	22,718	94.7	1,247	23,629	24,876	102.8	▲ 78	▲ 2,080	▲ 2,158	▲ 8.1	1,247	23,629	24,876	102.8	1,455	24,921	26,376	108.1	▲ 208	▲ 1,292	▲ 1,500	▲ 5.3
小児科	624	1,313	1,937	8.1	666	1,306	1,972	8.1	▲ 42	7	▲ 35	▲ 0.1	666	1,306	1,972	8.1	835	1,397	2,232	9.1	▲ 169	▲ 91	▲ 260	▲ 1.0
外科	487	5,165	5,652	23.6	467	5,273	5,740	23.7	20	▲ 108	▲ 88	▲ 0.2	467	5,273	5,740	23.7	482	5,860	6,342	26.0	▲ 15	▲ 587	▲ 602	▲ 2.3
整形外科	885	20,540	21,425	89.3	978	20,710	21,688	89.6	▲ 93	▲ 170	▲ 263	▲ 0.3	978	20,710	21,688	89.6	1,064	20,314	21,378	87.6	▲ 86	▲ 396	▲ 310	2.0
皮膚科	686	4,079	4,775	19.9	676	3,410	4,086	16.9	20	689	689	3.0	676	3,410	4,086	16.9	711	3,932	4,643	19.0	▲ 35	▲ 522	▲ 557	▲ 2.1
泌尿器科	40	1,452	1,492	6.2	39	1,341	1,380	5.7	1	111	112	0.5	39	1,341	1,380	5.7	49	1,324	1,373	5.6	▲ 10	▲ 17	7	0.1
産婦人科	94	749	843	3.5	91	815	906	3.7	3	▲ 66	▲ 63	▲ 0.2	91	815	906	3.7	103	725	828	3.4	▲ 12	▲ 90	78	0.4
眼科	148	1,417	1,565	6.5	154	1,470	1,624	6.7	▲ 6	▲ 53	▲ 59	▲ 0.2	154	1,470	1,624	6.7	170	1,595	1,765	7.2	▲ 16	▲ 125	▲ 141	▲ 0.5
耳鼻いんこう科	301	2,273	2,574	10.7	324	2,186	2,510	10.4	▲ 23	87	64	0.4	324	2,186	2,510	10.4	381	2,154	2,535	10.4	▲ 57	▲ 32	▲ 25	▲ 0.0
総計	4,444	58,537	62,981	262.4	4,642	60,140	64,782	267.7	▲ 198	▲ 1,603	▲ 1,801	▲ 5.3	4,642	60,140	64,782	267.7	5,250	62,222	67,472	276.5	▲ 608	▲ 2,082	▲ 2,690	▲ 8.8

令和元年度診療日数(累計) | 240 | 平成30年度診療日数(累計) | 242 | 平成29年度診療日数(累計) | 244

6 未熟児・新生児・医療相談患者数

(単位：人)

項目 病院	入 院										外 来		公衆衛生活動	
	未 熟 児					新 生 児					医 療 相 談		患者延数	一日平均患者数
	繰越患者数	新入院患者数	退院総数	患者延数	一日平均患者数	繰越患者数	新入院患者数	退院総数	患者延数	一日平均患者数	患者延数	一日平均患者数		
広島	328	296	304	9,887	27.0	69	438	437	2,270	6.2	7,236	29.9	271	1.1
安芸津	—	—	—	—	—	—	—	—	—	—	2,435	10.1	—	—
合計	328	296	304	9,887	27.0	69	438	437	2,270	6.2	9,671	40.3	271	1.1

7 高度・特殊医療等取扱延患者数

(単位：人)

区分 \ 病院名	広島	安芸津	計
未熟児看護	10,189	—	10,189
救急取扱患者	6,928	1,822	8,750
リハビリテーション患者	81,231	10,394	91,625
R I診断	986	—	986
アンギオ撮影	2,833	—	2,833
リニアック治療	5,543	—	5,543
MRI撮影	7,625	—	7,625
自賠償の患者	1,195	419	1,614

(注) 安芸津病院の救急取扱患者数については、時間外受付患者延数とした。

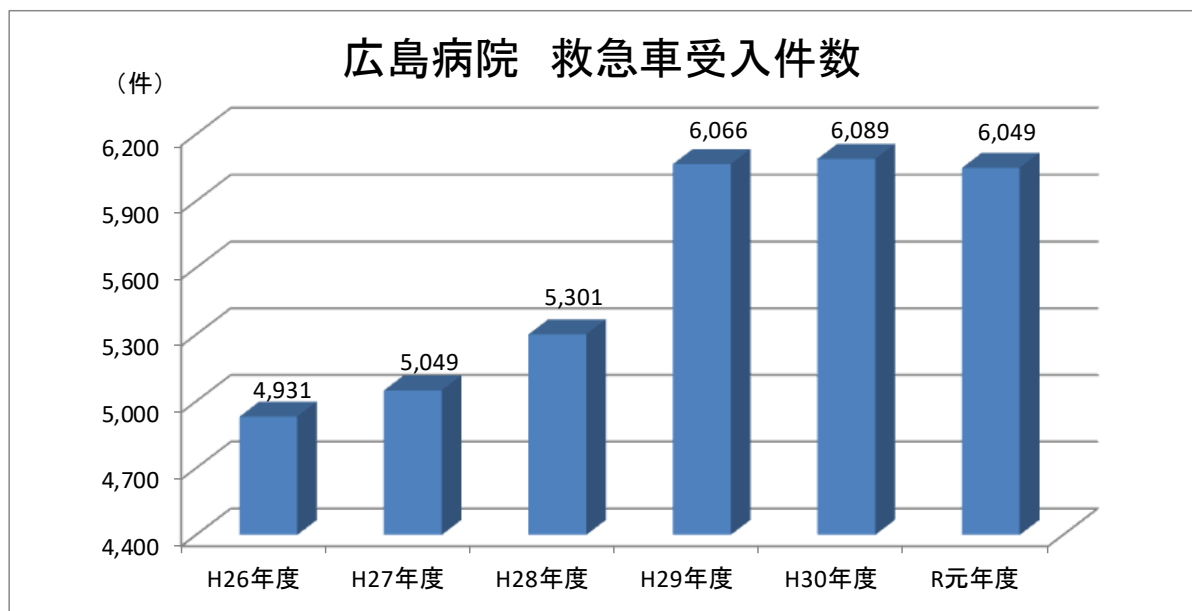

8 時間外受付患者数 (月別)

(単位：人)

診療科	4	5	6	7	8	9	10	11	12	1	2	3	合計
内科	(115) 266	(126) 307	(103) 252	(105) 276	(105) 280	(118) 294	(88) 221	(141) 283	(106) 317	(126) 327	(96) 266	(88) 231	(1,317) 3,320
小児科	(29) 37	(36) 54	(25) 41	(23) 37	(30) 38	(31) 41	(35) 38	(31) 44	(18) 33	(48) 56	(31) 41	(30) 41	(367) 501
外科	(31) 101	(36) 133	(27) 111	(33) 122	(33) 135	(28) 102	(22) 86	(26) 116	(31) 119	(29) 109	(25) 90	(28) 85	(349) 1,309
整形外科	(6) 25	(6) 20	(4) 22	(4) 16	(6) 15	(5) 15	(6) 21	(5) 18	(8) 33	(6) 36	(6) 33	(7) 23	(69) 277
脳神経外科	(24) 58	(19) 43	(17) 44	(14) 32	(21) 60	(13) 40	(18) 40	(13) 37	(24) 49	(15) 36	(22) 54	(16) 37	(216) 530
皮膚科	2	1	1	(2) 2		1	(1) 1	(2) 2	2	1	(1) 1	2	(6) 16
泌尿器科	(4) 16	(6) 26	(5) 16	(5) 13	(5) 20	(6) 18	(1) 16	(1) 11	(2) 15	(4) 16	(3) 12	(2) 11	(44) 190
産婦人科	(16) 35	16	(14) 23	(13) 33	(8) 34	(5) 16	(21) 38	(10) 33	(20) 52	(17) 36	(14) 30	(7) 23	(145) 369
眼科	17	(3) 62	23	20	(1) 13	1	11	15	9	5	9	4	(4) 189
耳鼻咽喉科	(1) 30		(1) 27	(7) 25	(3) 20	(5) 40	(3) 22	(4) 27	(8) 40	(2) 30	(5) 31	(8) 28	(47) 320
緩和ケア科		(6) 20						(2) 2					(8) 22
臨床腫瘍科	(8) 36	(34) 50	(7) 27	(11) 31	(8) 38	(9) 39	(15) 32	(5) 21	(14) 30	(10) 38	(6) 27	(8) 24	(135) 393
麻酔科・救急科	(44) 52		(35) 49	(39) 50	(33) 45	(48) 65	(27) 37	(31) 52	(46) 68	(45) 63	(37) 59	(35) 52	(420) 592
精神神経科		(12) 30				1							(12) 31
脳神経内科	(13) 29	1	(9) 32	(8) 33	(11) 30	(16) 39	(12) 46	(10) 32	(14) 40	(13) 35	(13) 32	(8) 18	(127) 367
歯科・口腔外科		(1) 38			1			1	2	2		3	(1) 47
生体医療科	21	(1) 38	25	33	33	32	32	32	7	19	25	24	(1) 321
計	(291) 725	(286) 839	(247) 693	(264) 723	(264) 762	(284) 744	(249) 641	(281) 726	(291) 816	(315) 809	(259) 710	(237) 606	(3,268) 8,794
内科	(5) 76	(10) 93	(15) 71	(12) 68	(15) 75	(20) 89	(14) 58	(13) 52	(11) 102	(8) 78	(9) 47	(7) 39	(139) 848
小児科	1			3			3	1	1		3	1	13
外科	(5) 49	(14) 96	(8) 51	(12) 58	(11) 53	(8) 43	(4) 51	(8) 45	(7) 57	(12) 48	(7) 28	(5) 25	(101) 604
整形外科	(5) 27	(8) 45	(5) 19	(7) 33	(6) 39	(6) 37	(7) 31	(5) 23	(6) 47	(4) 38	(3) 12	(2) 16	(64) 367
皮膚科			2										2
眼科													
耳鼻いんこう科													
計	(15) 153	(32) 234	(28) 143	(31) 162	(32) 167	(34) 169	(25) 143	(26) 121	(24) 207	(24) 164	(19) 90	(14) 81	(304) 1,834
合計	(306) 878	(318) 1,073	(275) 836	(295) 885	(296) 929	(318) 913	(274) 784	(307) 847	(315) 1,023	(339) 973	(278) 800	(251) 687	(3,572) 10,628
前年度計	(292) 884	(313) 882	(233) 745	(305) 983	(290) 840	(299) 860	(281) 776	(276) 771	(281) 878	(333) 1,025	(254) 797	(318) 919	(3,475) 10,360

注：() 内は時間外受付患者数の内、入院患者数の再掲である。

9 時間外受付患者数(曜日, 時間帯, 原因別)

(単位:人)

診療科	受付患者数	曜日・時間帯							曜日							原因別				再掲入院患者数	一日平均患者数
		平日		土曜日		曜日		祝日		事故	疾患			その他	再掲入院患者数	一日平均患者数					
		0:00~8:29	17:16~23:59	0:00~8:29	8:30~12:30	12:31~17:15	17:16~23:59	0:00~8:29	8:30~12:30		12:31~17:15	17:16~23:59	交通事故				循環器系	呼吸器系	消化器系		
内科	3,320	458	1,069	106	216	190	231	192	287	270	301	3	3,317	656	376	444	1,844	1,317	9.1		
小児科	501	56	179	15	36	37	23	24	55	38	38	1	500	1	48	16	436	367	1.4		
外科	1,309	147	333	28	150	94	67	41	182	100	167	79	1,230	102	30	203	974	349	3.6		
整形外科	277	42	128		25	8	5	2	31	12	24	20	257	3	1	4	269	69	0.8		
脳神経外科	530	90	167	14	37	45	26	22	36	33	60	11	519	136	22	13	359	216	1.4		
皮膚科	16		3		4	1			7	1			16				16	6			
泌尿器科	190	17	70	14	16	3	19	10	14	8	19	9	181	10	5	12	163	44	0.5		
産婦人科	369	56	107	15	36	18	25	22	28	26	36	8	361	3	2	21	343	145	1.0		
眼科	189	4	38		31	99	1	3	9	3	1		189	14	20	5	150	4	0.5		
耳鼻咽喉科	320	49	167	2	34	6	2	2	47	6	5		320	6	93	14	207	47	0.9		
緩和ケア科	22	2	5	1	5	1				2	6		22		2	3	17	8	0.1		
臨床腫瘍科	393	51	81	11	59	46	37	24	32	21	31	7	386	36	26	37	294	135	1.1		
麻酔科・救急科	592	96	188	21	30	41	34	44	46	51	41	51	541	159	51	40	342	420	1.6		
精神神経科	31	4	7	1	2	2	1	3	5	1	5		31	5	1	1	24	12	0.1		
脳神経内科	367	51	123	15	9	23	27	23	30	33	33	7	360	114	8	20	225	127	1.0		
歯科・口腔外科	47		21	1	2	2	3	1	15	2	2	1	46			7	40	1	0.1		
生殖医療科	321		161			1	44		102	1	12		321				321	1	0.9		
計	8,794	1,123	2,847	244	692	617	545	413	926	606	781	197	8,597	1,245	685	840	6,024	3,268	24.0		
内科	848	76	206	18	62	32	30	36	187	103	98	1		45	53	85	664	139	2.3		
小児科	13		13												5	3	5				
外科	604	35	125	19	80	38	32	42	119	63	51	10	2	10	20	19	543	101	1.7		
整形外科	367	22	83	11	32	7	10	9	102	50	41	9			2	8	348	64	1.0		
皮膚科	2			1				1									2				
眼科																					
耳鼻いんこう科																					
計	1,834	133	427	49	174	77	72	88	408	216	190	20	2	55	80	115	1,562	304	5.0		
合計	10,628	1,256	3,274	293	866	694	617	501	1,334	822	971	217	8,599	1,300	765	955	7,586	3,572	29.1		
一日平均患者数	(29.1)	(3.4)	(8.9)	(0.8)	(2.4)	(1.9)	(1.7)	(1.4)	(3.7)	(2.3)	(2.7)	(0.6)	(23.6)	(3.6)	(2.1)	(2.6)	(20.8)	(9.8)			
前年	10,360	1,308	3,183	300	1,043	573	616	510	1,218	709	900	196	8,358	1,220	698	1,031	7,392	3,475	28.4		
一日平均患者数	(28.4)	(3.6)	(8.6)	(0.8)	(2.9)	(1.6)	(1.7)	(1.4)	(3.3)	(1.9)	(2.5)	(0.5)	(22.9)	(3.3)	(1.9)	(2.8)	(20.3)	(9.5)			

第 4 業 務 の 状 況

1 室料差額ベッドの利用状況（広島病院・安芸津病院）

病院名	室別	年度	病床数 (床)	延病床数 (床)	1日当り 使用料 (円)	利用状況		備考
						延利用者数 (人)	利用率 (%)	
広島病院	S	30	1	365	13,320	208	57.0	個室
	S	元		366	13,560	224	61.2	
	特A	30	3	1,095	12,020	924	84.4	個室
	A	元		1,098	12,240	977	89.0	
	新特B	30	48	17,520	7,800	16,653	95.1	個室
	B	元	43	15,738	7,940	16,016	101.8	
	新B	30	13	4,745	7,280	4,511	95.1	個室
	C	元	10	3,660	7,410	3,631	99.2	
	B	30	10	3,650	5,400	3,259	89.3	個室
	D	元		3,660	5,500	3,261	89.1	
	B 緩和ケア	30	8	2,920	4,760	1,444	49.5	個室
	E	元		2,928	4,840	1,716	58.6	
	新C	30	1	365	5,450	337	92.3	個室
	F	元		366	5,550	374	102.2	
	新D	30	86	31,390	1,590	19,631	62.5	2人
	G	元	72	26,352	1,610	17,625	66.9	
	D	30	4	1,460	990	918	62.9	2人
	H	元		1,464	1,000	1,155	78.9	
計	30	174	63,510	—	47,885	75.4		
	元	114	55,632	—	44,979	80.9		
安芸津病院	A	30	2	730	6,510	584	80.0	個室
		元		732	6,630	610	83.3	
	B	30	5	1,825	3,540	1,556	85.3	個室
		元		1,830	3,600	1,732	94.6	
	C	30	6	2,190	2,120	2,053	93.7	個室
		元		2,196	2,150	2,153	98.0	
	D	30	6	2,190	610	1,526	69.7	2人
		元		2,196	620	1,382	62.9	
	計	30	19	6,935	—	5,719	82.5	
		元		6,954	—	5,877	84.5	
合計	30	193	70,445	—	59,062	83.8		
	元	133	62,586	—	50,856	81.3		

注1 助産等に係る室料差額（令和元年度）

広島病院：S室 13,560円，A室 12,240円，B室 7,940円，C室 7,410円，
D室 5,500円，E室 4,840円，F室 5,550円，G室 1,610円，H室 1,000円
安芸津病院：A室 6,510円，B室 3,540円，C室 2,120円，D室 610円

2 人工透析実施状況（広島病院）

年 度	27	28	29	30	元
延 人 数	11,881	13,379	11,752	14,089	13,910

(注) 広島病院人工腎臓保有台数：31台

3 検査の状況

項目 件数	一般				血液				生化学				薬物 血中濃度					
	尿	糞便	胃・十二指腸液	脳脊髄液	採取液	その他	計	形態学的	出血凝固	機能的	その他	計		血液化学	内分泌学的	腫瘍マーカー	特殊分析 負の他	計
広島	86,564 1	1,608		768	631		89,571 1	756,197	109,051	153	865,401	691	1,965,242	69,597	44,801	31,041	2,110,681	6,459
安芸芸津	5,972	1,818		87	39	53	6,059	81,746	26,726	108	108,472	16	207,934	2,275	3,931	2	210,209	11
合計	103,020 23	3,426		768	670	53	107,937	850,623	113,289	261	964,173	707	2,227,793	73,938	48,732	31,043	2,381,506	2,535,219
	6,272	1		87	13	3	6,376	86,846	27,243	13	114,102	16	217,501	2,416	12	1	219,930	222,359

項目 件数	免疫				血清				輸血				微生物				
	血液	感染症	肝炎ウイルス	自己抗体	血漿蛋白	免疫学的	細胞機能	計	交差試験 (ウーエ法)	その他の 交差試験	不規則 抗体	抗	計	顕微鏡	培養	感受性	その他
広島	140	19,255	24,019	4,238	104,680	1	152,333	3,522	2,002	3,406	2	8,932	20,394	43,835	16,693	4,549	85,471
	81	6,009	86	11,730	5,366	492	23,764	1,211	874	15	120	369	391	924	501	171	391
	1,211	2,089		14,623	14,623	1	16,712	1,223	874	1	10	27	2,072	924	501	171	2,072
安芸芸津	688	1,391	1,369	110	7,557	1	11,115	15	120	234	2	369	160	924	501	274	160
	560	313	350	631	107	1	1,962	3,537	2,122	3,640	2	9,301	20,554	43,835	16,693	4,549	2,119
	30	169	47	840	1	1	1,087	1	10	14	2	27	44	924	501	274	44
合計	828	20,646	25,388	4,348	112,237	1	163,448	3,537	2,122	3,640	2	9,301	20,554	43,835	16,693	4,549	85,631
	641	6,322	436	12,361	5,473	493	25,726	1,211	884	14	2	2,124	420	924	501	445	2,290
	1,211	2,258	47	15,463	17,799	1	17,799	1,224	884	14	2	2,124	413	924	501	445	413
合計	30	2,258	47	15,463	17,799	1	17,799	1,224	884	14	2	2,124	2,116	924	501	445	2,116

項目 件数	病理				生理				生化学				死体解剖 件数
	病理組織	細胞診	染色体	計	心電図	呼吸機能	超音波	脳波	心音図	心機能	出血時間	計	
広島	15,339	8,155	646	24,140	23,619	7,107	16,407	1,392	2,270	416	1,575	52,786	3,395,774
	391	680	288	1,071	2,647	188	2,578	2	345	770	6,530	57,093	57,093
	15,339	8,155	646	24,140	26,266	7,295	18,985	1,394	2,615	1,186	1,575	57,741	6,329,096
合計	391	680	288	1,359	150	150	150	150	150	150	150	150	150
	15,339	8,155	646	24,140	26,266	7,295	18,985	1,394	2,615	1,186	1,575	57,741	6,329,096
	391	680	288	1,359	150	150	150	150	150	150	150	150	150
合計	391	680	288	1,359	150	150	150	150	150	150	150	150	150
	15,339	8,155	646	24,140	26,266	7,295	18,985	1,394	2,615	1,186	1,575	57,741	6,329,096
	391	680	288	1,359	150	150	150	150	150	150	150	150	150
合計	391	680	288	1,359	150	150	150	150	150	150	150	150	150

(注) 各病院内から院内件数、委託件数、その他、時間外救急件数である。
死体解剖件数の()内は剖検率(死体解剖件数/年間死亡患者数×100)である。

4 調剤の状況

(単位：回，剤，枚，%)

項目	年 度	内服剤		頓服		外用剤		合計		院外処方箋発行枚数	
		回数	延剤数	回数	延剤数	回数	延剤数	回数	延剤数	延枚数	発行率
入院外来	30	190,902	954,513	14,685	146,848	29,370	102,794	234,957	1,204,155		
	元	212,166	1,060,827	16,321	163,204	32,640	114,242	261,127	1,338,273		
島	30	63,566	1,338,240	6,691	123,787	20,072	160,589	90,329	1,622,616	117,632	89.2%
	元	38,346	807,280	4,036	74,675	12,110	96,874	54,492	978,829	111,807	89.4%
安芸津	30	18,733	177,695	597	5,775	2,283	2,283	21,613	185,753		
	元	19,008	178,633	582	5,321	2,126	2,126	21,716	186,080		
津	30	1,443	26,541	234	1,958	570	570	2,247	29,069	41,021	97.2%
	元	2,313	32,419	172	1,271	521	521	3,006	34,211	38,791	97.8%
合計	30	209,635	1,132,208	15,282	152,623	31,653	105,077	256,570	1,389,908		
	元	231,174	1,239,460	16,903	168,525	34,766	116,368	282,843	1,524,353		
計	30	65,009	1,364,781	6,925	125,745	20,642	161,159	92,576	1,651,685	158,653	91.1%
	元	40,659	839,699	4,208	75,946	12,631	97,395	57,498	1,013,040	150,598	91.4%

5 放射線その他の利用状況

項目 患者数 件数	撮										影													
	透			純撮			影撮				断層		造影					撮影						
	頭部	椎骨	骨盤	四肢	胸・腹部	その他	胸部	腎盂・膀胱	胆のう	消化管	注腸	ミラエロゲン	卵管	関節	血管	脳室	気管支	その他						
患者数	241	1,370	1,787	550	5,227	55,136	428					367	1,088	649	187	95	208	1	1,071			307	365	
件数	241	1,801	1,955	553	6,062	58,614	430					367	1,088	649	187	95	208	1	1,127			307	365	
患者数	55	26	1,695	861	2,943	3,648	638						32	101	12								13	
件数	69	49	4,605	904	7,312	4,476	1,589					82	1,181	155										91
患者数	296	1,396	3,482	1,411	8,170	58,784	1,066					367	1,120	750	199	95	208	1	1,071			307	378	
件数	310	1,850	6,560	1,457	13,374	63,090	2,019					367	1,170	1,830	342	95	208	1	1,127			307	456	

項目 患者数 件数	撮影										影撮					治療				合計				
	後腹膜充気術		骨塩定量		シネ撮影		その他		C T		M R I		リニアック		位置決め		ラジウム		その他		R・I検査			
	頭部	頸部	胸部	腹部	四肢	計	頭部	頸部	胸部	腹部	四肢	計	頭部	頸部	胸部	腹部	四肢	計	頭部	頸部	胸部	腹部	四肢	計
患者数	685	1,762		8,638	21,647	4,928	2,045	652	109,193	5,543	1,317								98	6,958	986	117,378		
件数	1,211	1,861		10,122	41,480	26,017	15,095	3,588	173,183	23,147	1,317								98	24,562	4,120	202,106		
患者数	901			536	1,915				13,321														13,376	
件数	901			540	2,155				24,040														24,109	
患者数	1,586	1,762		9,174	23,562	4,928	2,045	652	122,514	5,543	1,317								98	6,958	986	130,754		
件数	2,112	1,861		10,662	43,635	26,017	15,095	3,588	197,223	23,147	1,317								98	24,562	4,120	226,215		

(単位:人,件)

6 給食の状況 数値は税込み (単位: 人, 円)

項目	普通食		特別加算の できるもの		特別加算の できないもの		合計		給食 委託料	給食 材料費	給食 収益	1人1日 当り給食 経費
	給食者 延数	給食 延数	給食者 延数	給食 延数	給食者 延数	給食 延数	給食者 延数	給食 延数				
病院別												
広島	70,784	183,488	48,012	122,477	53,413	143,282	172,209	449,247	336,707,248	3,769,352	306,348,509	1,977.1
安芸津	13,936	36,044	6,519	18,249	6,889	20,094	27,344	74,387	60,333,446	1,188,144	52,759,494	2,249.9
合計	84,720	219,532	54,531	140,726	60,302	163,376	199,553	523,634	397,040,694	4,957,496	359,108,003	2,014.5

(注) 食材購入を含めて給食業務を委託しており、給食委託料には給食材料費が含まれる。(この表の給食材料費は主に給食消耗品の額)

7 年度別、診療収益の状況

数値は税抜き

病院別	年	入 院				外 来				合 計			
		決 算 額		一 人 一 日 当 り 収 益		決 算 額		一 人 一 日 当 り 収 益		決 算 額		一 人 一 日 当 り 収 益	
		金額 (千円)	前年対比	金額 (円)	前年対比	金額 (千円)	前年対比	金額 (円)	前年対比	金額 (千円)	前年対比	金額 (円)	前年対比
広 島	27	14,561,692	103.2	67,152	102.7	5,513,734	107.4	17,293	105.8	20,075,426	104.3	37,475	109.0
	28	15,037,748	103.3	68,521	102.0	5,710,449	103.6	18,756	108.5	20,748,197	103.4	39,601	105.7
	29	15,647,697	104.1	71,965	105.0	5,890,724	103.2	19,943	106.3	21,538,421	103.8	42,001	106.1
	30	15,317,889	97.9	76,739	106.6	6,009,031	102.0	21,285	106.7	21,326,920	99.0	44,253	105.4
	元	15,628,438	102.0	78,960	102.9	6,192,862	103.1	23,156	108.8	21,821,300	102.3	46,890	106.0
安 芸 津	27	966,360	99.3	32,137	99.8	517,514	95.7	7,298	98.9	1,483,874	98.0	14,695	100.5
	28	1,058,529	109.5	31,815	99.0	504,985	97.6	7,244	99.3	1,563,514	105.4	15,182	103.3
	29	1,051,595	99.3	31,349	98.5	521,006	103.2	7,722	106.6	1,572,601	100.6	15,568	102.5
	30	967,043	92.0	33,732	107.6	481,821	92.5	7,438	96.3	1,448,864	92.1	15,504	99.6
	元	976,551	101.0	33,555	99.5	475,674	98.7	7,553	101.5	1,452,225	100.2	15,771	101.7
合 計	27	15,528,052	102.9	62,887	102.6	6,031,248	106.3	15,474	105.6	21,559,300	103.8	33,862	103.3
	28	16,096,277	103.7	63,689	101.3	6,215,434	103.1	16,611	107.3	22,311,711	103.5	35,590	105.1
	29	16,699,292	103.7	66,536	104.5	6,411,730	103.2	17,671	106.4	23,111,022	103.6	37,651	105.8
	30	16,284,932	97.5	71,338	107.2	6,490,852	101.2	18,700	105.8	22,775,784	98.5	39,584	105.1
	元	16,604,989	102.0	73,140	102.5	6,668,536	102.7	20,182	107.9	23,273,525	102.2	41,749	105.5

8 入院, 外来別1件当たり診療収入(調定額)

数値は税込み

病院別	年度	入院			外来		
		一人一日当り診療収入(円)	平均在院日数(日)	1件当たり診療収入(円)	一人一日当り診療収入(円)	平均通院回数(回)	1件当たり診療収入(円)
広島	27	67,310	13.2	888,492	17,402	14.3	248,849
	28	68,725	13.4	920,915	18,895	14.3	270,199
	29	71,980	12.5	899,748	20,010	13.5	270,129
	30	76,753	11.8	959,408	21,356	13.7	288,307
	元	78,977	11.8	931,933	23,237	13.0	302,080
安芸津	27	32,610	26.6	867,426	7,413	12.7	94,145
	28	32,523	27.0	878,121	7,360	12.4	91,264
	29	31,358	28.1	881,148	7,730	12.9	99,723
	30	33,737	26.7	948,016	7,447	14.0	96,065
	元	33,561	26.4	886,005	7,561	14.2	107,371

9 研修等の状況

(1) 臨床研修医

①広島病院

医師

(単位：人)

研修期間	臨床研修医 実数	方式別内訳			国家試験回数・合格時期別内訳		
		総合診療	ローテイト	その他	111回29年	112回30年	113回元年
1カ月	7 (7)			7 (7)		3	4
2カ月							
12カ月	34 (408)	34 (408)				16	18
計	41 (415)	34 (408)		7 (7)		19	22

歯科医師

研修期間	臨床研修医 実数	国家試験回数・合格時期別内訳		
		109回28年	110回29年	111回30年
12カ月	1 (12)			1
計	1 (12)			1

(2) 臨床実習等

※実習時間数が学生等によって異なる。

医師

学 校	学 科 等	学 年	学生数等	時間数	延時間数
広島大学	医学部 総合診療科・感染症科	5	1	80	80
		6	4	※70	280
	医学部 整形外科・形成外科	6	7	※74.3	520
	医学部 眼科	5	32	8	256
	医学部 耳鼻咽喉科・頭頸部外科	6	3	※34.7	104
	医学部 放射線治療科・緩和ケア科	5	111	8	888
	医学部 病理診断科	5	18	8	144
	医学部 循環器内科	6	8	※71	568
	医学部 脳神経内科	5	1	80	80
		6	6	※88	528
	医学部 心臓血管外科	5	7	8	56
		6	1	80	80
	医学部 呼吸器外科	5	12	※18.7	224
		6	8	※71	568
	医学部 脳神経外科	5	3	※37.3	112
		6	8	※40	320
	医学部 消化器・乳腺移植外科	5	52	8	416
		6	1	40	40
	医学部 呼吸器内科	6	4	※92	368
	医学部 リウマチ科	6	7	8	56
	医学部 救急科	5	1	72	72
		6	1	80	80
	医学部 小児科	5	33	8	264
		6	9	8	72
	医学部 新生児科	5	64	8	512
		6	7	8	56
	医学部 産婦人科	5	56	※8.6	480
		6	2	※112	224
	医学部 小児外科	5	17	※13.6	232
		6	10	※68	680
医学部 泌尿器科	6	1	80	80	
医学部 移植外科	6	1	64	64	
自治医科大学	医学部 総合診療科・感染症科	6	1	152	152
	医学部 糖尿病・内分泌内科	6	1	152	152
計			498	—	8,808

薬剤師

学 校	学 科 等	学 年	学生数等	時間数	延時間数
広島大学	薬学部薬学科	5	1	432	432
広島国際大学	薬学部薬学科	5	3	※418.7	1,256
安田女子大学	薬学部薬学科	1	5	2	10
		5	5	※416	2,080
日本薬剤師研修センター	—	—	2	8	16
計			16	—	3,794

放射線技師

学 校	学 科 等	学 年	学生数等	時間数	延時間数
広島国際大学	保健医療学部診療放射線学科	1	5	1	5
		4	18	※142.5	2,565
計			23	—	2,570

栄養士

学 校	学 科 等	学 年	学生数等	時間数	延時間数
県立広島大学	人間文化学部健康科学科	3	14	※114.3	1,600
安田女子大学	管理栄養学科	4	8	※116	928
浜臨整形外科病院	—	—	1	40	440
J R広島病院	—	—	1		
J A広島総合病院	—	—	1		
福島生協病院	—	—	1		
マツダ病院	—	—	1		
広島シーサイド病院	—	—	1		
荒木脳神経外科	—	—	1		
原田病院	—	—	2		
マツダ病院	—	—	2		
高陽ニュータウン病院	—	—	1		
計			34	—	2,968

臨床検査技師

学 校	学 科 等	学 年	学生数等	時間数	延時間数
広島国際大学	保健医療学部医療技術学科	4	2	※124	248
山陽女子短期大学	臨床検査学科	1	5	1	5
		3	2	464	928
倉敷芸術科学大学	生命科学部生命医科学科	4	1	2	2
北里大学大学院	医療系研究科	2	1	2	2
計			11	—	1,185

臨床工学技士

学 校	学 科 等	学 年	学生数等	時間数	延時間数
広島国際大学	保健医療学部医療技術学科	1	5	1	5
		4	2	240	480
広島工業大学	生命学部生体医工学科	4	2	240	480
トリニティカレッジ 広島医療福祉専門学校	臨床工学科	3	2	240	480
計			11	—	1,445

理学療法士・作業療法士・言語聴覚士

学 校	学 科 等	学 年	学生数等	時間数	延時間数
広島大学	保健学科・作業療法学	3	2	80	160
		4	1	336	336
	保健学科・理学療法学	3	1	40	40
		4	3	※197.3	592
県立広島大学	保健福祉学部作業療法学科	1	2	24	48
		4	1	328	328
	保健福祉学部理学療法学科	3	1	144	144
		4	1	240	240
広島国際大学	保健福祉学部コミュニケーション障害学科	2	2	8	16
		4	1	160	160
	総合リハビリテーション学部 リハビリテーション学科	1	8	8	64
		2	1	40	40
3		1	112	112	
広島都市学園大学	健康科学部リハビリテーション学科	4	2	312	624
		2	1	40	40
		3	1	104	104
吉備国際大学	保健医療福祉学部作業療法学科	4	1	344	344
		3	1	120	120
久留米リハビリテーション学院	作業療法学科	1	1	16	16
計			32	—	3,528

視能訓練士

学 校	学 科 等	学 年	学生数等	時間数	延時間数
川崎医療福祉大学	感覚矯正学科	4	1	240	240
計			1	—	240

歯科衛生士

学 校	学 科 等	学 年	学生数等	時間数	延時間数
広島高等歯科衛生士専門学校	—	2	3	64	192
		3	15	※102.4	1,536
計			18	—	1,728

看護師

学 校	学 科 等	学 年	学 生 数 等	時 間 数	延 時 間 数
広島大学	保健学科・看護学専攻	3	76	※10	760
		4	18	24	432
県立広島大学	看護学科	1	93	—	—
		2	147	—	—
		3	990	—	—
		4	235	—	—
	助産学専攻科	1	115	—	—
安田女子大学	看護学部看護学科	4	6	64	384
広島都市学園大学	健康科学部看護学科	4	6	8	48
日本赤十字広島看護大学	看護学部看護学科	3	41	※59.5	2,440
	—	—	3	※210.7	632
広島市医師会看護専門学校	医療専門課程	3	46	64	2,944
島根県看護協会	—	—	3	16	48
穴吹医療大学校	看護学科通信課程	2	36	16	576
広島県立三次看護専門学校	第一看護学科	2	9	64	576
		3	29	※85.8	2,488
		2	11	96	1,056
計			1,864	—	12,384

精神保健福祉士

学 校	学 科 等	学 年	学 生 数 等	時 間 数	延 時 間 数
県立広島大学	保健福祉学部人間福祉学科	3	1	96	96
広島文教大学	人間科学部人間福祉学科	4	1	96	96
広島県看護協会	—	—	1	8	8
計			3	—	200

医事課

学 校	学 科 等	学 年	学 生 数 等	時 間 数	延 時 間 数
広島医療秘書こども専門学校	医療秘書科	1	1	32	32
広島国際大学	医療経営学部医療経営学科	3	1	40	40
計			2	—	72

医療情報等

学 校	学 科 等	学 年	学 生 数 等	時 間 数	延 時 間 数
広島文化学園大学	看護学部看護学科	4	8	4	32
計			8	—	32

救急救命士

学 校	学 科 等	学 年	学 生 数 等	時 間 数	延 時 間 数
公務員ビジネス専門学校	救急救命士学科	2	2	168	336
広島国際大学	保健医療学部医療技術学科	3	2	168	336
府中町消防本部	—	—	4	※144	576
広島市消防局	—	—	23	※93.9	2,160
陸上自衛隊	—	—	2	72	144
消防局関係	—	—	—	—	—
計			33	—	3,552

②安芸津病院

※実習時間数が学生等によって異なる。

理学療法士

学 校	学 科 等	学 年	学 生 数 等	時 間 数	延 時 間 数
広島国際大学	総合リハビリテーション学部 リハビリテーション学科	3	1	302	302
計			1	—	302

看護師

学 校	学 科 等	学 年	学 生 数 等	時 間 数	延 時 間 数
清水ヶ丘高校	看護科	1	19	21	399
広島国際大学	看護学部看護学科	4	14	49	686
広島国際大学	看護学部看護学科	3	41	70	2,870
計			74	—	3,955

管理栄養士

学 校	学 科 等	学 年	学 生 数 等	時 間 数	延 時 間 数
比治山大学	家政学部管理栄養学科	2	1	39	39
計			1	—	35

救急救命士

学 校	学 科 等	学 年	学 生 数 等	時 間 数	延 時 間 数
東広島市消防局	—	—	4	47	188
計			4	—	188

第 5 経 理 の 状 況

1 年度別決算状況

数値は税抜き(単位:千円)

		27	28	29	30	元
広島	総 収 益	22,522,821	23,281,240	24,022,672	23,931,512	24,133,738
	総 費 用	23,335,965	23,893,426	24,441,970	24,534,920	24,282,284
	損 益	-813,144	-612,186	-419,298	-603,408	-148,546
	未処分利益剰余金	-21,717,129	-22,329,315	-22,748,613	-23,352,021	-23,500,567
安芸津	総 収 益	1,933,345	2,005,365	2,010,024	1,895,430	1,885,952
	総 費 用	2,067,282	2,074,203	2,085,144	2,106,543	2,014,797
	損 益	-133,937	-68,838	-75,120	-211,113	-128,845
	未処分利益剰余金	-7,703,572	-7,772,410	-7,847,531	-8,058,644	-8,187,489
合計	総 収 益	24,456,166	25,286,605	26,032,696	25,826,942	26,019,690
	総 費 用	25,403,247	25,967,629	26,527,114	26,641,463	26,297,081
	損 益	-947,081	-681,024	-494,418	-814,521	-277,391
	未処分利益剰余金	-29,420,701	-30,101,725	-30,596,144	-31,410,665	-31,688,055

(参考)引当金の状況

(単位:千円)

		27	28	29	30	元
貸倒引当金	年度当初計上額 (前期繰越額)	42,067	37,067	35,513	32,294	33,082
	当期増加額	4,895	2,619	1,602	3,904	486
	当期減少額	-9,895	-4,173	-4,821	-3,116	-3,906
	年度末計上額	37,067	35,513	32,294	33,082	29,662
退職給付引当金	年度当初計上額 (前期繰越額)	1,496,439	2,852,674	3,859,484	4,934,485	5,656,814
	当期増加額	1,766,086	1,558,464	1,584,081	1,579,242	608,561
	当期減少額	-409,851	-551,654	-509,080	-856,913	-564,879
	年度末計上額	2,852,674	3,859,484	4,934,485	5,656,814	5,700,496
修繕引当金	年度当初計上額 (前期繰越額)	238,060	218,004	218,004	218,004	218,004
	当期増加額	0	0	0	0	0
	当期減少額	-20,056	0	0	0	0
	年度末計上額	218,004	218,004	218,004	218,004	218,004
賞与引当金	年度当初計上額 (前期繰越額)	425,413	451,818	480,750	502,748	513,737
	当期増加額	451,818	480,750	502,748	513,737	524,720
	当期減少額	-425,413	-451,818	-480,750	-502,748	-513,737
	年度末計上額	451,818	480,750	502,748	513,737	524,720
年度末計上額 合計		3,559,563	4,593,751	5,687,531	6,421,637	6,472,882

注: 減少額はマイナスで表記

2 令和元年度病院別決算状況総括表

数値は税込み(単位:千円,%)

区 分		合 計		広島病院		安芸津病院		
		決算額	収益比	決算額	収益比	決算額	収益比	
病院	業 収 益	入院収益	16,608,548		15,631,828		976,720	
		外来収益	6,690,835		6,214,614		476,221	
		その他業収益	698,493		566,771		131,722	
		計(A)	23,997,876	100.0	22,413,213	100.0	1,584,663	100.0
	事業 外 収 益	受取利息配当金	16		15		1	
		他会計補助金	812,534		746,822		65,712	
		補助金	31,897		31,897		0	
		負担金交付金	590,245		405,247		184,998	
		長期前受金戻入	487,657		438,598		49,059	
		その他事業外収益	156,631		149,188		7,443	
計(B)	2,078,980		1,771,767		307,213			
特別利益(C)	4,059		4,059		0			
収益合計(D)	26,080,915		24,189,039		1,891,876			
病院 事 業 費 用	業 費 用	給与費	12,993,983	54.1	11,829,248	52.8	1,164,735	73.5
		材料費	7,957,574	33.2	7,641,803	34.1	315,771	19.9
		経費	3,298,370	13.7	2,888,575	12.9	409,795	25.9
		減価償却費	1,362,562	5.7	1,257,682	5.6	104,880	6.6
		資産減耗費	23,222	0.1	21,661	0.1	1,561	0.1
		研究研修費	124,171	0.5	119,291	0.5	4,880	0.3
		計(E)	25,759,882	107.3	23,758,260	106.0	2,001,622	126.3
	業 外 費 用	支払利息及び企業債取扱諸費	317,314	1.3	316,770	1.4	544	0.0
		繰延勘定償却	0	0.0	0	0.0	0	0.0
		長期前払消費税償却	62,655	0.3	57,499	0.3	5,156	0.3
		患者外給食材料費	0	-	0	-	0	-
		負担金	156,801	0.7	146,922	0.7	9,879	0.6
		消費税	34,422	0.1	31,147	0.1	3,275	0.2
		雑損失	87	0.0	81	0.0	6	0.0
		計(F)	571,279	2.4	552,419	2.5	18,860	1.2
特別損失(G)	25,650	0.1	25,650	0.1	0	0.0		
費用合計(H)	26,356,811	109.8	24,336,329	108.6	2,020,482	127.5		
経常利益[(A+B)-(E+F)]		-254,305		-125,699		-128,606		
特別損益(C-G)		-21,591		-21,591		0		
収益的収支差引(D-H)		-275,896		-147,290		-128,606		
資本 的 収 入	企業債	623,200		564,200		59,000		
	出資金	3,607		1,563		2,044		
	長期借入金	0		0		0		
	固定資産売却代金	0		0		0		
	補助金	0		0		0		
	負担金	856,579		763,927		92,652		
	寄附金	0		0		0		
	その他雑収益	2,544		2,544		0		
収入合計(I)	1,485,930		1,332,234		153,696			
資本 的 支 出	資産購入費	518,435		475,457		42,978		
	建設工事費	140,195		120,284		19,911		
	建設利息	0		0		0		
	計	658,630		595,741		62,889		
	企業債償還金	2,446,693		2,383,778		62,915		
	長期借入金償還金	193,252		101,896		91,356		
投資	0		0		0			
支出合計(J)	3,298,575		3,081,415		217,160			
資本的収支差引(I-J)		-1,812,645		-1,749,181		-63,464		

3 令和元年度 収益的収支の状況

款	項	目	節	金額	広島	安芸津	数値は税込み (単位:円)		
							県立病院課		
							瀬戸田	神石三和	県立病院課
病院事業 収益				26,080,914,908	24,189,038,963 (24,111,063,868)	1,891,875,945 (1,885,695,377)	(0)	(2,355,000)	(81,800,663)
	医業収益			23,997,875,569	22,413,212,664 (22,408,341,832)	1,584,662,905 (1,584,338,737)	(0)	(0)	(5,195,000)
		入院収益	16,608,547,164	15,631,827,535 (15,631,827,535)	976,719,629 (976,719,629)	(0)	(0)	(0)	
		外来収益	6,690,834,970	6,214,613,618 (6,214,613,618)	476,221,352 (476,221,352)	(0)	(0)	(0)	
		その他医業収益	698,493,435	566,771,511 (561,900,679)	131,721,924 (131,397,756)	(0)	(0)	(5,195,000)	
		室料差額収益	209,820,450	193,846,830 (193,846,830)	15,973,620 (15,973,620)	(0)	(0)	(0)	
		公衆衛生活動収益	10,701,321	2,041,683 (2,041,683)	8,659,638 (8,659,638)	(0)	(0)	(0)	
		医療相談収益	81,026,394	48,790,873 (48,790,873)	32,235,521 (32,235,521)	(0)	(0)	(0)	
		委託検査施設利用	0	0 (0)	0 (0)	(0)	(0)	(0)	
		その他医業雑収益	396,945,270	322,092,125 (317,221,293)	74,853,145 (74,528,977)	(0)	(0)	(5,195,000)	
		医業外収益	2,078,980,339	1,771,767,299 (1,698,663,036)	307,213,040 (301,356,640)	(0)	(2,355,000)	(76,605,663)	
	受取利息配当金	16,092	15,088 (5)	1,004 (0)	(0)	(0)	(16,087)		
	預金利息	16,092	15,088 (5)	1,004 (0)	(0)	(0)	(16,087)		
	貸付金利息	0	0 (0)	0 (0)	(0)	(0)	(0)		
	有価証券利息	0	0 (0)	0 (0)	(0)	(0)	(0)		
	その他受取利息	0	0 (0)	0 (0)	(0)	(0)	(0)		
	他会計補助金	812,533,814	746,821,346 (736,566,814)	65,712,468 (65,030,000)	(0)	(0)	(10,937,000)		
	一般会計補助金	812,533,814	746,821,346 (736,566,814)	65,712,468 (65,030,000)	(0)	(0)	(10,937,000)		
	補助金	31,897,000	31,897,000 (31,897,000)	0 (0)	(0)	(0)	(0)		
	国庫補助金	31,897,000	31,897,000 (31,897,000)	0 (0)	(0)	(0)	(0)		
	負担金交付金	590,244,959	405,247,004 (344,315,000)	184,997,955 (179,971,959)	(0)	(2,355,000)	(63,603,000)		
	負担金	590,244,959	405,247,004 (344,315,000)	184,997,955 (179,971,959)	(0)	(2,355,000)	(63,603,000)		
	長期前受金戻入	487,656,507	438,597,828 (438,412,658)	49,058,679 (49,026,050)	(0)	(0)	(217,799)		
	長期前受金戻入	487,656,507	438,597,828 (438,412,658)	49,058,679 (49,026,050)	(0)	(0)	(217,799)		
	患者外給食収益	0	0 (0)	0 (0)	(0)	(0)	(0)		
	患者外給食収益	0	0 (0)	0 (0)	(0)	(0)	(0)		
	その他医業外収益	156,631,967	149,189,033 (147,471,559)	7,442,934 (7,328,631)	(0)	(0)	(1,831,777)		
	不用品売却収益	1,689,478	1,689,478 (1,689,478)	0 (0)	(0)	(0)	(0)		
	その他 医業外雑収益	154,942,489	147,499,555 (145,782,081)	7,442,934 (7,328,631)	(0)	(0)	(1,831,777)		
	特別利益				4,059,000	4,059,000 (4,059,000)	0 (0)	(0)	(0)
固定資産売却益		0	0 (0)	0 (0)	(0)	(0)	(0)	(0)	
土地売却益		0	0 (0)	0 (0)	(0)	(0)	(0)	(0)	
その他 固定資産売却益		0	0 (0)	0 (0)	(0)	(0)	(0)	(0)	
過年度損益修正益		0	0 (0)	0 (0)	(0)	(0)	(0)	(0)	
その他特別利益		4,059,000	4,059,000 (4,059,000)	0 (0)	(0)	(0)	(0)		

数値は税込み(単位:円)

款	項	目	節	金額	広島	安芸津	県立病院課			
							瀬戸田	神石三和	県立病院課	
病院事業 費用	医業費用			26,356,810,506	24,336,328,886 (22,972,585,395)	2,020,481,620 (1,908,387,027)	(0)	(557,352)	(1,475,280,732)	
				25,759,881,585	23,758,259,970 (22,578,927,292)	2,001,621,615 (1,904,330,948)	(0)	(0)	(1,276,623,345)	
		給与費		12,993,983,107	11,829,248,449 (10,660,922,452)	1,164,734,658 (1,068,334,102)	(0)	(0)	(1,264,726,553)	
		医師給		1,086,715,682	1,019,845,682 (1,019,845,682)	66,870,000 (66,870,000)	(0)	(0)	(0)	
		看護師給		2,749,253,021	2,487,321,722 (2,487,321,722)	261,931,299 (261,931,299)	(0)	(0)	(0)	
		医療技術員給		656,215,038	569,415,510 (569,415,510)	86,799,528 (86,799,528)	(0)	(0)	(0)	
		事務員給		299,249,961	255,111,688 (199,073,961)	44,138,273 (40,408,800)	(0)	(0)	(59,767,200)	
		医師手当		1,910,575,125	1,803,751,284 (1,803,751,284)	106,823,841 (106,823,841)	(0)	(0)	(0)	
		看護師手当		1,874,165,862	1,705,267,647 (1,705,267,647)	168,898,215 (168,898,215)	(0)	(0)	(0)	
		医療技術員手当		458,882,215	398,679,381 (398,679,381)	60,202,834 (60,202,834)	(0)	(0)	(0)	
		事務員手当		197,502,574	167,889,374 (131,029,550)	29,613,200 (27,160,072)	(0)	(0)	(39,312,952)	
		児童手当		52,735,000	48,536,336 (47,730,000)	4,198,664 (4,145,000)	(0)	(0)	(860,000)	
		貸金		5,028,799	4,912,128 (3,159,079)	116,671 (0)	(0)	(0)	(1,869,720)	
		報酬		696,948,402	626,213,322 (626,068,463)	70,735,080 (70,725,439)	(0)	(0)	(154,500)	
		法定福利費		1,873,430,428	1,697,221,728 (1,669,580,173)	176,208,700 (174,369,074)	(0)	(0)	(29,481,181)	
		退職給付費		608,561,000	570,586,794 (0)	37,974,206 (0)	(0)	(0)	(608,561,000)	
		賞与引当金繰入額		524,720,000	474,495,853 (0)	50,224,147 (0)	(0)	(0)	(524,720,000)	
		材料費			7,641,803,071	7,641,803,071 (7,641,803,071)	315,770,483 (315,770,483)	(0)	(0)	(0)
		薬品費		4,555,489,075	4,379,191,994 (4,379,191,994)	176,297,081 (176,297,081)	(0)	(0)	(0)	
		診療材料費		3,383,980,930	3,246,958,612 (3,246,958,612)	137,022,318 (137,022,318)	(0)	(0)	(0)	
		給食材料費		4,957,496	3,769,352 (3,769,352)	1,188,144 (1,188,144)	(0)	(0)	(0)	
		医療消耗備品費		13,146,053	11,883,113 (11,883,113)	1,262,940 (1,262,940)	(0)	(0)	(0)	

数値は税込み (単位:円)

款	項	目	節	金額	広島	安芸津	県立病院課		
							瀬戸田	神石三和	県立病院課
		経費		3,298,369,639	2,888,574,871 (2,879,146,648)	409,794,768 (409,009,707)	(0)	(0)	(10,213,284)
		厚生福利費		0	0 (0)	0 (0)	(0)	(0)	(0)
		報償費		120,587,167	53,719,008 (52,453,060)	66,868,159 (66,783,907)	(0)	(0)	(1,350,200)
		旅費交通費		32,940,517	25,573,935 (24,662,312)	7,366,582 (7,305,911)	(0)	(0)	(972,294)
		職員被服費		11,669,516	10,369,477 (10,369,477)	1,300,039 (1,300,039)	(0)	(0)	(0)
		消耗品費		37,464,938	35,273,798 (34,653,905)	2,191,140 (2,149,884)	(0)	(0)	(661,149)
		消耗備品費		4,368,425	3,635,315 (3,635,315)	733,110 (733,110)	(0)	(0)	(0)
		光熱水費		436,812,949	395,930,387 (395,930,387)	40,882,562 (40,882,562)	(0)	(0)	(0)
		燃料費		16,212,905	326,741 (321,062)	15,886,164 (15,885,786)	(0)	(0)	(6,057)
		食糧費		119,976	119,976 (119,976)	0 (0)	(0)	(0)	(0)
		印刷製本費		5,478,649	5,439,096 (5,349,946)	39,553 (33,620)	(0)	(0)	(95,083)
		修繕費		228,122,904	220,105,714 (220,105,714)	8,017,190 (8,017,190)	(0)	(0)	(0)
		保険料		29,515,844	27,649,542 (26,772,684)	1,866,302 (1,807,945)	(0)	(0)	(935,215)
		賃借料		186,596,576	173,358,740 (172,202,197)	13,237,836 (13,160,865)	(0)	(0)	(1,233,514)
		通信運搬費		25,561,319	23,265,741 (21,997,327)	2,295,578 (2,211,161)	(0)	(0)	(1,352,831)
		委託料		2,157,094,033	1,908,912,234 (1,906,496,417)	248,181,799 (248,021,019)	(0)	(0)	(2,576,597)
		諸会費		2,727,260	2,281,549 (2,045,480)	445,711 (430,000)	(0)	(0)	(251,780)
		交際費		40,000	37,504 (0)	2,496 (0)	(0)	(0)	(40,000)
		貸倒引当金繰入額		486,325	308,226 (0)	178,099 (0)	(0)	(0)	(486,325)
		雑費		2,570,336	2,267,888 (2,031,389)	302,448 (286,708)	(0)	(0)	(252,239)
		減価償却費		1,362,561,742	1,257,681,589 (1,256,875,253)	104,880,153 (104,826,489)	(0)	(0)	(860,000)
		建物減価償却費		651,981,549	589,977,478 (589,977,478)	62,004,071 (62,004,071)	(0)	(0)	(0)
		構築物減価償却費		4,073,798	3,896,814 (3,896,814)	176,984 (176,984)	(0)	(0)	(0)
		器械備品減価償却費		704,097,660	661,398,562 (660,592,226)	42,699,098 (42,645,434)	(0)	(0)	(860,000)
		車両減価償却費		1,116,735	1,116,735 (1,116,735)	0 (0)	(0)	(0)	(0)
		無形固定資産減価償却費		1,292,000	1,292,000 (1,292,000)	0 (0)	(0)	(0)	(0)
		資産減耗費		23,222,490	21,661,340 (21,661,340)	1,561,150 (1,561,150)	(0)	(0)	(0)
		たな卸資産減耗費		12,979,977	12,205,472 (12,205,472)	774,505 (774,505)	(0)	(0)	(0)
		固定資産除却費		10,242,513	9,455,868 (9,455,868)	786,645 (786,645)	(0)	(0)	(0)
		研究研修費		124,171,053	119,290,650 (118,518,528)	4,880,403 (4,829,017)	(0)	(0)	(823,508)
		研究材料費		1,278,121	1,278,121 (1,278,121)	0 (0)	(0)	(0)	(0)
		謝金		2,175,696	2,175,696 (2,175,696)	0 (0)	(0)	(0)	(0)
		図書費		20,330,821	18,368,575 (18,305,926)	1,962,246 (1,958,077)	(0)	(0)	(66,818)
		旅費		52,084,567	50,029,828 (49,499,437)	2,054,739 (2,019,440)	(0)	(0)	(565,690)
		研究雑費		48,301,848	47,438,430 (47,259,348)	863,418 (851,500)	(0)	(0)	(191,000)

数値は税込み (単位:円)

款	項	目	節	金額	広島	安芸津	県立病院課		
							瀬戸田	神石三和	県立病院課
	医業外費用			571,278,521	552,418,516 (368,007,703)	18,860,005 (4,056,079)	(0)	(557,352)	(198,657,387)
		支払利息及び 企業債取扱諸費		317,314,204	316,769,192 (316,244,705)	545,012 (510,106)	(0)	(557,352)	(2,041)
		企業債利息		317,223,927	316,720,061 (316,203,667)	503,866 (469,498)	(0)	(550,762)	(0)
		長期借入金利息		88,236	47,217 (41,038)	41,019 (40,608)	(0)	(6,590)	(0)
		一時借入金利息		2,041	1,914 (0)	127 (0)	(0)	(0)	(2,041)
		繰延勘定償却		0	0 (0)	0 (0)	(0)	(0)	(0)
		開発費償却		0	0 (0)	0 (0)	(0)	(0)	(0)
		長期前払 消費税償却		62,654,678	57,498,779 (0)	5,155,899 (0)	(0)	(0)	(62,654,678)
		長期前払 消費税償却		62,654,678	57,498,779 (0)	5,155,899 (0)	(0)	(0)	(62,654,678)
		患者外給食 材料費		0	0 (0)	0 (0)	(0)	(0)	(0)
		給食材料費		0	0 (0)	0 (0)	(0)	(0)	(0)
		負担金		156,801,039	146,921,961 (51,762,998)	9,879,078 (3,545,973)	(0)	(0)	(101,492,068)
		負担金		156,801,039	146,921,961 (51,762,998)	9,879,078 (3,545,973)	(0)	(0)	(101,492,068)
		消費税及び 地方消費税		34,421,800	31,147,200 (0)	3,274,600 (0)	(0)	(0)	(34,421,800)
		負担金		34,421,800	31,147,200 (0)	3,274,600 (0)	(0)	(0)	(34,421,800)
		雑損失		86,800	81,384 (0)	5,416 (0)	(0)	(0)	(86,800)
		その他雑損失		86,800	81,384 (0)	5,416 (0)	(0)	(0)	(86,800)
	特別損失			25,650,400	25,650,400 (25,650,400)	0 (0)	0 (0)	0 (0)	0 (0)
		固定資産売却損		0	0 (0)	0 (0)	(0)	(0)	(0)
		その他 固定資産売却損		0	0 (0)	0 (0)	(0)	(0)	(0)
		災害による損失		0	0 (0)	0 (0)	(0)	(0)	(0)
		過年度損益修正損		0	0 (0)	0 (0)	(0)	(0)	(0)
		その他特別損失		25,650,400	25,650,400 (25,650,400)	0 (0)	(0)	(0)	(0)
	当年度純損益			-275,895,598	-147,289,923 (1,138,478,473)	-128,605,675 (-22,691,650)	(0)	(1,797,648)	-(1,393,480,069)

注:()内は、県立病院課分を病院へ配分する以前の額(上段が配分後の合計額)

4 令和元年度 資本的収支の状況

数値は税込み(単位:円)

款	項	目	節	金額	広島	安芸津	県立病院課		
							瀬戸田	神石三和	県立病院課
資本的 収入					1,332,233,999	153,695,659	0	0	0
				1,485,929,658	(1,330,670,658)	(151,652,000)	(0)	(3,607,000)	(0)
	企業債			623,200,000	(564,200,000)	(59,000,000)	(0)	(0)	(0)
	出資金			3,607,000	(0)	(0)	(0)	(3,607,000)	(0)
	他会計からの 長期借入金			0	(0)	(0)	(0)	(0)	(0)
	固定資産売却代金			0	(0)	(0)	(0)	(0)	(0)
		土地売却代金		0	(0)	(0)	(0)	(0)	(0)
		器械備品売却代金		0	(0)	(0)	(0)	(0)	(0)
		その他固定資産 売却代金		0	(0)	(0)	(0)	(0)	(0)
	補助金			0	(0)	(0)	(0)	(0)	(0)
		一般会計補助金		0	(0)	(0)	(0)	(0)	(0)
		国庫補助金		0	(0)	(0)	(0)	(0)	(0)
	負担金			856,579,000	(763,927,000)	(92,652,000)	(0)	(0)	(0)
	寄附金			0	(0)	(0)	(0)	(0)	(0)
	その他雑収益			2,543,658	(2,543,658)	(0)	(0)	(0)	(0)
		その他雑収益		2,543,658	(2,543,658)	(0)	(0)	(0)	(0)
		雑収入		2,543,658	(2,543,658)	(0)	(0)	(0)	(0)

款	項	目	節	金額	広島	安芸津	県立病院課			
							瀬戸田	神石三和	県立病院課	
資本的 支出					3,081,415,028	217,159,631	0	0	0	
				3,298,574,659	(3,048,963,624)	(214,094,559)	(0)	(35,516,476)	(0)	
	建設改良費			658,629,598	(595,740,198)	(62,889,400)	(0)	(0)	(0)	
		資産購入費		518,434,656	(475,456,556)	(42,978,100)	(0)	(0)	(0)	
			土地購入費	0	(0)	(0)	(0)	(0)	(0)	
			器械備品購入費	518,434,656	(475,456,556)	(42,978,100)	(0)	(0)	(0)	
			車両購入費	0	(0)	(0)	(0)	(0)	(0)	
			その他固定資産 購入費	0	(0)	(0)	(0)	(0)	(0)	
		建設工事費		140,194,942	(120,283,642)	(19,911,300)	(0)	(0)	(0)	
			職員手当	0	(0)	(0)	(0)	(0)	(0)	
			共済費	0	(0)	(0)	(0)	(0)	(0)	
			旅費	0	(0)	(0)	(0)	(0)	(0)	
			需用費	0	(0)	(0)	(0)	(0)	(0)	
			役務費	0	(0)	(0)	(0)	(0)	(0)	
			工事請負費	46,053,160	(44,400,760)	(1,652,400)	(0)	(0)	(0)	
			委託料	94,141,782	(75,882,882)	(18,258,900)	(0)	(0)	(0)	
			使用料及び賃借料	0	(0)	(0)	(0)	(0)	(0)	
			備品購入費	0	(0)	(0)	(0)	(0)	(0)	
			負担金、補助及び 交付金	0	(0)	(0)	(0)	(0)	(0)	
			補償、補填及び 賠償金	0	(0)	(0)	(0)	(0)	(0)	
	企業債償還金			2,446,692,905	(2,381,433,934)	(62,693,405)	(0)	(2,565,566)	(0)	
	他会計からの 長期借入金償還金			193,252,156	(71,789,492)	(88,511,754)	(0)	(32,950,910)	(0)	
	投資			0	(0)	(0)	(0)	(0)	(0)	
	繰延勘定			0	(0)	(0)	(0)	(0)	(0)	
	当年度資本的収支				-1,812,645,001	-1,749,181,029 (-1,718,292,966)	-63,463,972 (-62,442,559)	0 (0)	0 (-31,909,476)	0 (0)

注：() 内は、県立病院課分を病院へ配分する以前の額(上段が配分後の合計額)

5 令和元年度 損益計算書

数値は税抜き (単位:円)

款	項	目	節	金額	広島	安芸津	県立病院課		
							瀬戸田	神石三和	県立病院課
病院事業 収益	医業収益			26,019,689,736	24,133,737,609 (24,055,762,510)	1,885,952,127 (1,879,771,559)	0 (0)	0 (2,355,000)	0 (81,800,667)
				23,948,428,768	22,369,171,382 (22,364,300,550)	1,579,257,386 (1,578,933,218)	0 (0)	0 (0)	0 (5,195,000)
		入院収益		16,604,989,331	15,628,438,062 (15,628,438,062)	976,551,269 (976,551,269)	0 (0)	0 (0)	0 (0)
		外来収益		6,668,536,215	6,192,861,701 (6,192,861,701)	475,674,514 (475,674,514)	0 (0)	0 (0)	0 (0)
		その他医業収益		674,903,222	547,871,619 (543,000,787)	127,031,603 (126,707,435)	0 (0)	0 (0)	0 (5,195,000)
		室料差額収益		194,090,453	179,382,156 (179,382,156)	14,708,297 (14,708,297)	0 (0)	0 (0)	0 (0)
		公衆衛生活動収益		9,796,348	1,868,941 (1,868,941)	7,927,407 (7,927,407)	0 (0)	0 (0)	0 (0)
		医療相談収益		77,645,643	48,096,882 (48,096,882)	29,548,761 (29,548,761)	0 (0)	0 (0)	0 (0)
		受託検査施設利用		0	0 (0)	0 (0)	0 (0)	0 (0)	0 (0)
		その他医業雑収益		393,370,778	318,523,640 (313,652,808)	74,847,138 (74,522,970)	0 (0)	0 (0)	0 (5,195,000)
	医業外収益		2,067,201,968	1,760,507,227 (1,687,402,960)	306,694,741 (300,838,341)	0 (0)	0 (2,355,000)	0 (76,605,667)	
		受取利息配当金	16,092	15,088 (5)	1,004 (0)	0 (0)	0 (0)	0 (16,087)	
		預金利息	16,092	15,088 (5)	1,004 (0)	0 (0)	0 (0)	0 (16,087)	
		貸付金利息	0	0 (0)	0 (0)	0 (0)	0 (0)	0 (0)	
		有価証券利息	0	0 (0)	0 (0)	0 (0)	0 (0)	0 (0)	
		その他受取利息	0	0 (0)	0 (0)	0 (0)	0 (0)	0 (0)	
		他会計補助金	812,533,814	746,821,346 (736,566,814)	65,712,468 (65,030,000)	0 (0)	0 (0)	0 (10,937,000)	
		一般会計補助金	812,533,814	746,821,346 (736,566,814)	65,712,468 (65,030,000)	0 (0)	0 (0)	0 (10,937,000)	
		補助金	31,897,000	31,897,000 (31,897,000)	0 (0)	0 (0)	0 (0)	0 (0)	
		国庫補助金	31,897,000	31,897,000 (31,897,000)	0 (0)	0 (0)	0 (0)	0 (0)	
		負担金交付金	590,244,959	405,247,004 (344,315,000)	184,997,955 (179,971,959)	0 (0)	0 (2,355,000)	0 (63,603,000)	
		負担金	590,244,959	405,247,004 (344,315,000)	184,997,955 (179,971,959)	0 (0)	0 (2,355,000)	0 (63,603,000)	
		長期前受金戻入	487,656,507	438,597,828 (438,412,658)	49,058,679 (49,026,050)	0 (0)	0 (0)	0 (217,799)	
		長期前受金戻入	487,656,507	438,597,828 (438,412,658)	49,058,679 (49,026,050)	0 (0)	0 (0)	0 (217,799)	
		患者外給食収益	0	0 (0)	0 (0)	0 (0)	0 (0)	0 (0)	
		患者外給食収益	0	0 (0)	0 (0)	0 (0)	0 (0)	0 (0)	
		その他医業外収益	144,853,596	137,928,961 (136,211,483)	6,924,635 (6,810,332)	0 (0)	0 (0)	0 (1,831,781)	
		不用品売却収益	1,551,071	1,551,071 (1,551,071)	0 (0)	0 (0)	0 (0)	0 (0)	
		その他		136,377,890	6,924,635	0	0	0	
		医業外雑収益	143,302,525	(134,660,412)	(6,810,332)	(0)	(0)	(1,831,781)	
	特別利益			4,059,000	4,059,000 (4,059,000)	0 (0)	0 (0)	0 (0)	0 (0)
		固定資産売却益	0	0 (0)	0 (0)	0 (0)	0 (0)	0 (0)	
		土地売却益	0	0 (0)	0 (0)	0 (0)	0 (0)	0 (0)	
その他		0	0 (0)	0 (0)	0 (0)	0 (0)	0 (0)		
固定資産売却益		0	0 (0)	0 (0)	0 (0)	0 (0)	0 (0)		
過年度損益修正益		0	0 (0)	0 (0)	0 (0)	0 (0)	0 (0)	0 (0)	
その他特別利益	4,059,000	(4,059,000)	0	0	0	0	0		

数値は税抜き（単位：円）

款	項	目	節	金額	広島	安芸津	県立病院課			
							瀬戸田	神石三和	県立病院課	
病院事業 費用	医業費用	給与費		24,282,283,280 (22,095,321,037)	2,014,797,369 (1,852,977,219)	0 (0)	0 (557,352)	0 (2,348,225,041)		
				24,830,321,129	22,883,841,415 (21,705,326,985)	1,946,479,714 (1,849,243,501)	0 (0)	0 (0)	0 (1,275,750,643)	
				12,987,407,968	11,824,998,675 (10,656,770,090)	1,162,409,293 (1,066,015,219)	0 (0)	0 (0)	0 (1,264,622,659)	
			医師給	1,086,715,682	1,019,845,682 (1,019,845,682)	66,870,000 (66,870,000)	0 (0)	0 (0)	0 (0)	
			看護師給	2,749,253,021	2,487,321,722 (2,487,321,722)	261,931,299 (261,931,299)	0 (0)	0 (0)	0 (0)	
			医療技術員給	656,215,038	569,415,510 (569,415,510)	86,799,528 (86,799,528)	0 (0)	0 (0)	0 (0)	
			事務員給	299,249,961	255,111,688 (199,073,961)	44,138,273 (40,408,800)	0 (0)	0 (0)	0 (59,767,200)	
			医師手当	1,909,465,792	1,803,104,171 (1,803,104,179)	106,361,621 (106,361,621)	0 (0)	0 (0)	0 (-8)	
			看護師手当	1,871,129,905	1,703,113,800 (1,703,113,807)	168,016,105 (168,016,105)	0 (0)	0 (0)	0 (-7)	
			医療技術員手当	457,134,115	397,661,439 (397,661,445)	59,472,676 (59,472,676)	0 (0)	0 (0)	0 (-6)	
			事務員手当	196,841,217	167,478,176 (130,704,967)	29,363,041 (26,915,677)	0 (0)	0 (0)	0 (39,220,573)	
			児童手当	52,735,000	48,536,336 (47,730,000)	4,198,664 (4,145,000)	0 (0)	0 (0)	0 (860,000)	
			賃金	5,008,407	4,892,454 (3,150,181)	115,953 (0)	0 (0)	0 (0)	0 (1,858,226)	
			報酬	696,948,402	626,213,322 (626,068,463)	70,735,080 (70,725,439)	0 (0)	0 (0)	0 (154,500)	
			法定福利費	1,873,430,428	1,697,221,728 (1,669,580,173)	176,208,700 (174,369,074)	0 (0)	0 (0)	0 (29,481,181)	
			退職給付費	608,561,000	570,586,794 (0)	37,974,206 (0)	0 (0)	0 (0)	0 (608,561,000)	
			賞与引当金繰入額	524,720,000	474,495,853 (0)	50,224,147 (0)	0 (0)	0 (0)	0 (524,720,000)	
			材料費		7,298,988,201	7,007,748,637 (7,007,748,637)	291,239,564 (291,239,564)	0 (0)	0 (0)	0 (0)
				薬品費	4,179,708,958	4,016,052,037 (4,016,052,037)	163,656,921 (163,656,921)	0 (0)	0 (0)	0 (0)
				診療材料費	3,102,669,892	2,977,347,404 (2,977,347,404)	125,322,488 (125,322,488)	0 (0)	0 (0)	0 (0)
				給食材料費	4,539,866	3,448,711 (3,448,711)	1,091,155 (1,091,155)	0 (0)	0 (0)	0 (0)
				医療消耗備品費	12,069,485	10,900,485 (10,900,485)	1,169,000 (1,169,000)	0 (0)	0 (0)	0 (0)

数値は税抜き (単位:円)

款	項	目	節	金額	広島	安芸津	県立病院課		
							瀬戸田	神石三和	県立病院課
		経費		3,041,840,335	2,659,864,229 (2,651,095,775)	381,976,106 (381,234,953)	0 (0)	0 (0)	0 (9,509,607)
		厚生福利費		0	0 (0)	0 (0)	0 (0)	0 (0)	0 (0)
		報償費		120,489,188	53,627,142 (52,453,060)	66,862,046 (66,783,907)	0 (0)	0 (0)	0 (1,252,221)
		旅費交通費		30,265,838	23,508,817 (22,670,837)	6,757,021 (6,701,251)	0 (0)	0 (0)	0 (893,750)
		職員被服費		10,623,453	9,435,294 (9,435,294)	1,188,159 (1,188,159)	0 (0)	0 (0)	0 (0)
		消耗品費		34,416,229	32,400,695 (31,830,574)	2,015,534 (1,977,591)	0 (0)	0 (0)	0 (608,064)
		消耗備品費		4,009,938	3,335,609 (3,335,609)	674,329 (674,329)	0 (0)	0 (0)	0 (0)
		光熱水費		401,480,300	363,886,885 (363,886,885)	37,593,415 (37,593,415)	0 (0)	0 (0)	0 (0)
		燃料費		14,901,348	306,526 (301,363)	14,594,822 (14,594,478)	0 (0)	0 (0)	0 (5,507)
		食糧費		111,090	111,090 (111,090)	0 (0)	0 (0)	0 (0)	0 (0)
		印刷製本費		5,031,503	4,995,259 (4,912,713)	36,244 (30,750)	0 (0)	0 (0)	0 (88,040)
		修繕費		209,865,096	202,522,875 (202,522,875)	7,342,221 (7,342,221)	0 (0)	0 (0)	0 (0)
		保険料		29,504,569	27,638,970 (26,772,684)	1,865,599 (1,807,945)	0 (0)	0 (0)	0 (923,940)
		貸借料		172,563,057	160,198,868 (159,139,413)	12,364,189 (12,293,679)	0 (0)	0 (0)	0 (1,129,965)
		通信運搬費		23,507,018	21,390,986 (20,221,375)	2,116,032 (2,038,191)	0 (0)	0 (0)	0 (1,247,452)
		委託料		1,979,379,530	1,751,724,693 (1,749,519,230)	227,654,837 (227,508,057)	0 (0)	0 (0)	0 (2,352,243)
		諸会費		2,727,260	2,281,549 (2,045,480)	445,711 (430,000)	0 (0)	0 (0)	0 (251,780)
		交際費		40,000	37,504 (0)	2,496 (0)	0 (0)	0 (0)	0 (40,000)
		貸倒引当金繰入額		486,325	308,226 (0)	178,099 (0)	0 (0)	0 (0)	0 (486,325)
		雑費		2,438,593	2,153,241 (1,937,293)	285,352 (270,980)	0 (0)	0 (0)	0 (230,320)
		減価償却費		1,362,561,742	1,257,681,589 (1,256,875,253)	104,880,153 (104,826,489)	0 (0)	0 (0)	0 (860,000)
		建物減価償却費		651,981,549	589,977,478 (589,977,478)	62,004,071 (62,004,071)	0 (0)	0 (0)	0 (0)
		構築物減価償却費		4,073,798	3,896,814 (3,896,814)	176,984 (176,984)	0 (0)	0 (0)	0 (0)
		器械備品減価償却費		704,097,660	661,398,562 (660,592,226)	42,699,098 (42,645,434)	0 (0)	0 (0)	0 (860,000)
		車両減価償却費		1,116,735	1,116,735 (1,116,735)	0 (0)	0 (0)	0 (0)	0 (0)
		無形固定資産減価償却費		1,292,000	1,292,000 (1,292,000)	0 (0)	0 (0)	0 (0)	0 (0)
		資産減耗費		23,152,082	21,661,340 (21,661,340)	1,490,742 (1,490,742)	0 (0)	0 (0)	0 (0)
		たな卸資産減耗費		12,909,569	12,205,472 (12,205,472)	704,097 (704,097)	0 (0)	0 (0)	0 (0)
		固定資産除却費		10,242,513	9,455,868 (9,455,868)	786,645 (786,645)	0 (0)	0 (0)	0 (0)
		研究研修費		116,370,801	111,886,945 (111,175,890)	4,483,856 (4,436,534)	0 (0)	0 (0)	0 (758,377)
		研究材料費		1,169,090	1,169,090 (1,169,090)	0 (0)	0 (0)	0 (0)	0 (0)
		謝金		2,030,123	2,030,123 (2,030,123)	0 (0)	0 (0)	0 (0)	0 (0)
		図書費		19,957,972	18,152,987 (18,095,076)	1,804,985 (1,801,131)	0 (0)	0 (0)	0 (61,765)
		旅費		48,238,373	46,355,844 (45,869,204)	1,882,529 (1,850,142)	0 (0)	0 (0)	0 (519,027)
		研究雑費		44,975,243	44,178,901 (44,012,397)	796,342 (785,261)	0 (0)	0 (0)	0 (177,585)

数値は税抜き(単位:円)

款	項	目	節	金額	広島	安芸津	県立病院課		
							瀬戸田	神石三和	県立病院課
	医業外費用			1,441,478,120	1,373,160,465 (364,712,652)	68,317,655 (3,733,718)	0 (0)	0 (557,352)	0 (1,072,474,398)
		支払利息及び 企業債取扱諸費		317,314,204	316,769,192 (316,244,705)	545,012 (510,106)	0 (0)	0 (557,352)	0 (2,041)
		企業債利息		317,223,927	316,720,061 (316,203,667)	503,866 (469,498)	0 (0)	0 (550,762)	0 (0)
		長期借入金利息		88,236	47,217 (41,038)	41,019 (40,608)	0 (0)	0 (6,590)	0 (0)
		一時借入金利息		2,041	1,914 (0)	127 (0)	0 (0)	0 (0)	0 (2,041)
		繰延勘定償却		0	0 (0)	0 (0)	0 (0)	0 (0)	0 (0)
		開発費償却		0	0 (0)	0 (0)	0 (0)	0 (0)	0 (0)
		長期前払 消費税償却		62,654,678	57,498,779 (0)	5,155,899 (0)	0 (0)	0 (0)	0 (62,654,678)
		長期前払 消費税償却		62,654,678	57,498,779 (0)	5,155,899 (0)	0 (0)	0 (0)	0 (62,654,678)
		患者外給食 材料費		0	0 (0)	0 (0)	0 (0)	0 (0)	0 (0)
		給食材料費		0	0 (0)	0 (0)	0 (0)	0 (0)	0 (0)
		負担金		153,160,777	143,605,486 (48,467,947)	9,555,291 (3,223,612)	0 (0)	0 (0)	0 (101,469,218)
		負担金		153,160,777	143,605,486 (48,467,947)	9,555,291 (3,223,612)	0 (0)	0 (0)	0 (101,469,218)
		雑損失		908,348,461	855,287,008 (0)	53,061,453 (0)	0 (0)	0 (0)	0 (908,348,461)
		その他雑損失		908,348,461	855,287,008 (0)	53,061,453 (0)	0 (0)	0 (0)	0 (908,348,461)
	特別損失			25,281,400	25,281,400 (25,281,400)	0 (0)	0 (0)	0 (0)	0 (0)
		その他特別損失		25,281,400	25,281,400 (25,281,400)	0 (0)	0 (0)	0 (0)	0 (0)
	当年度純損益			-277,390,913	-148,545,671 (1,960,441,473)	-128,845,242 (26,794,340)	0 (0)	0 (1,797,648)	0 (-2,266,424,374)

注:()内は、県立病院課分を病院へ配分する以前の額(上段が配分後の合計額)

6 令和元年度 キャッシュ・フロー計算書

(単位:円)

業務活動によるキャッシュ・フロー	523,560,185
投資活動によるキャッシュ・フロー	109,581,925
財務活動によるキャッシュ・フロー	-2,013,138,061
資金の増加額(又は減少額)	-1,379,995,951
資金期首残高	1,757,781,256
資金期末残高	377,785,305

7 令和元年度 貸借対照表(令和2年3月31日現在・税抜き)

(単位:円)

科 目	総 合 の 部			各 病 院 の 部				
				広 島	安 芸 津	県 立 病 院 課		
						瀬 戸 田	神 石 三 和	県 立 病 院 課
資 産								
1 固定資産								
(1) 有形固定資産								
ア 土地		1,980,969,353		1,712,123,753 (1,712,123,753)	268,845,600 (268,845,600)	(0)	(0)	(0)
イ 建物	37,354,307,053			33,817,226,610 (33,817,226,610)	3,537,080,443 (3,537,080,443)	(0)	(0)	(0)
建物減価 償却累計額	-25,919,586,377	11,434,720,676		-23,325,227,119 (-23,325,227,119)	-2,594,359,258 (-2,594,359,258)	(0)	(0)	(0)
ウ 構築物	559,631,223			467,382,834 (467,382,834)	92,248,389 (92,248,389)	(0)	(0)	(0)
構築物減価 償却累計額	-493,718,021	65,913,202		-409,308,540 (-409,308,540)	-84,409,481 (-84,409,481)	(0)	(0)	(0)
エ 器械備品	11,231,011,350			10,101,540,718 (10,085,777,411)	1,129,470,632 (1,127,981,770)	(0)	(0)	(17,252,169)
器械備品減価 償却累計額	-8,238,857,658	2,992,153,692		-7,316,459,918 (-7,301,484,777)	-922,397,740 (-920,983,321)	(0)	(0)	(-16,389,560)
オ 車両	15,840,866			15,720,366 (15,720,366)	120,500 (120,500)	(0)	(0)	(0)
車両減価償却 累計額	-12,740,060	3,100,806		-12,740,060 (-12,740,060)	0 (0)	(0)	(0)	(0)
カ 建設仮勘定		23,087,999		1,156,999 (479,960)	21,931,000 (0)	(0)	(0)	(22,608,039)
有形固定資産合計			16,499,945,728	15,051,415,643 (15,049,950,438)	1,448,530,085 (1,426,524,642)	(0)	(0)	(23,470,648)
(2) 無形固定資産								
ア 電話加入権		3,318,500		1,988,751 (1,978,700)	1,329,749 (1,328,800)	(0)	(0)	(11,000)
イ その他無形固定資産		9,317,600		9,317,600 (9,317,600)	0 (0)	(0)	(0)	(0)
無形固定資産合計			12,636,100	11,306,351 (11,296,300)	1,329,749 (1,328,800)	(0)	(0)	(11,000)
(3) 投資その他の資産								
ア 長期前払消費税	384,959,956			353,660,550 (0)	31,299,406 (0)	(0)	(0)	(384,959,956)
投資その他の資産合計		384,959,956		353,660,550 (0)	31,299,406 (0)	(0)	(0)	(384,959,956)
投資合計			384,959,956	353,660,550 (0)	31,299,406 (0)	(0)	(0)	(384,959,956)
固定資産合計			16,897,541,784	15,416,382,544 (15,061,246,738)	1,481,159,240 (1,427,853,442)	(0)	(0)	(408,441,604)

(単位:円)

科 目	総 合 の 部			各 病 院 の 部				
				広 島	安 芸 津	瀬 戸 田 立 病 院 課		
						瀬 戸 田	神 石 三 和	県 立 病 院 課
2 流動資産								
(1) 現金預金								
ア 現金	19,237,597			18,405,957 (18,405,957)	831,640 (830,640)	(0)	(0)	(1,000)
イ 預金								
別段預金	358,547,708			336,174,331 (0)	22,373,377 (0)	(0)	(0)	(358,547,708)
定期預金	0			0 (0)	0 (0)	(0)	(0)	(0)
預金合計	358,547,708			336,174,331 (0)	22,373,377 (0)	(0)	(0)	(358,547,708)
現金預金合計		377,785,305		354,580,288 (18,405,957)	23,205,017 (830,640)	(0)	(0)	(358,548,708)
(2) 未収金								
ア 医業未収金	4,515,352,197			4,281,532,495 (4,281,004,275)	233,819,702 (233,777,935)	(0)	(90,000)	(479,987)
イ 医業外未収金	33,066,923			29,778,891 (5,697,969)	3,288,032 (528,701)	(0)	(0)	(26,840,253)
ウ その他未収金	1,962,423			1,924,872 (1,915,871)	37,551 (36,952)	(0)	(0)	(9,600)
未収金合計		4,550,381,543		4,313,236,258 (4,288,618,115)	237,145,285 (234,343,588)	(0)	(90,000)	(27,329,840)
貸倒引当金合計		-29,662,000		-27,851,000 (0)	-1,811,000 (0)	(0)	(0)	(-29,662,000)
(3) 貯蔵品								
ア 薬品	191,587,538			178,928,197 (178,928,197)	12,659,341 (12,659,341)	(0)	(0)	(0)
イ 診療材料	48,012,860			28,196,339 (28,196,339)	19,816,521 (19,816,521)	(0)	(0)	(0)
ウ 消耗品	1,298,944			968,036 (968,036)	330,908 (330,908)	(0)	(0)	(0)
エ 燃料	2,047,654			1,761,274 (1,761,274)	286,380 (286,380)	(0)	(0)	(0)
オ その他貯蔵品	243,105			200,479 (194,888)	42,626 (42,254)	(0)	(0)	(5,963)
貯蔵品合計		243,190,101		210,054,325 (210,048,734)	33,135,776 (33,135,404)	(0)	(0)	(5,963)
(4) 前払費用								
ア 前払保険料	17,500			17,500 (17,500)	0 (0)	(0)	(0)	(0)
イ 前払賃借料	0			0 (0)	0 (0)	(0)	(0)	(0)
ウ その他前払費用	0			0 (0)	0 (0)	(0)	(0)	(0)
前払費用合計		17,500		17,500 (17,500)	0 (0)	(0)	(0)	(0)
(5) 前払金								
ア その他前払金	0			0 (0)	0 (0)	(0)	(0)	(0)
前払金合計				0 (0)	0 (0)	(0)	(0)	(0)
(6) その他流動資産								
ア 保有有価証券	75,000,000			68,527,500 (0)	6,472,500 (0)	(0)	(0)	(75,000,000)
イ その他雑流動資産	0			0 (0)	0 (0)	(0)	(0)	(0)
その他流動資産合計		75,000,000		68,527,500 (0)	6,472,500 (0)	(0)	(0)	(75,000,000)
流動資産合計			5,216,712,449	4,918,564,871 (4,517,090,306)	298,147,578 (268,309,632)	(0)	(90,000)	(431,222,511)
資 産 合 計			22,114,254,233	20,334,947,415 (19,578,337,044)	1,779,306,818 (1,696,163,074)	(0)	(90,000)	(839,664,115)

(単位:円)

科 目	総 合 の 部		各 病 院 の 部						
			広 島	安 芸 津	県 立 病 院 課				
					瀬 戸 田	神 石 三 和	県 立 病 院 課		
負 債									
4 固定負債									
(1) 企業債									
ア 建設改良費等の財源に 充てるための企業債	10,000,543,800		9,765,307,307 (9,740,343,199)	235,236,493 (232,878,604)		(0)	(27,321,997)		(0)
企業債合計		10,000,543,800	9,765,307,307 (9,740,343,199)	235,236,493 (232,878,604)		(0)	(27,321,997)		(0)
(2) 他会計借入金									
ア 建設改良費等の財源に 充てるための長期借入金	121,719,357		64,454,151 (64,454,151)	57,265,206 (57,265,206)		(0)	(0)		(0)
他会計借入金合計		121,719,357	64,454,151 (64,454,151)	57,265,206 (57,265,206)		(0)	(0)		(0)
(3) 引当金									
ア 退職給与引当金	5,700,496,070		5,305,854,042 (0)	394,642,028 (0)		(0)	(0)		(5,700,496,070)
イ 修繕引当金	218,003,530		210,063,891 (0)	7,939,639 (0)		(0)	(0)		(218,003,530)
引当金合計		5,918,499,600	5,515,917,933 (0)	402,581,667 (0)		(0)	(0)		(5,918,499,600)
固定負債合計			16,040,762,757 (9,804,797,350)			(0)	(27,321,997)		(5,918,499,600)
5 流動負債									
(1) 一時借入金	0		0 (0)	0 (0)		(0)	(0)		(0)
一時借入金合計		0	0 (0)	0 (0)		(0)	(0)		(0)
(2) 企業債									
ア 建設改良費等の財源に 充てるための企業債	2,498,184,528		2,434,405,959 (2,432,020,958)	63,778,569 (63,553,303)		(0)	(2,610,267)		(0)
企業債合計		2,498,184,528	2,434,405,959 (2,432,020,958)	63,778,569 (63,553,303)		(0)	(2,610,267)		(0)
(3) 他会計借入金									
ア 建設改良費等の財源に 充てるための長期借入金	126,214,103		68,948,899 (68,948,899)	57,265,204 (57,265,204)		(0)	(0)		(0)
他会計借入金合計		126,214,103	68,948,899 (68,948,899)	57,265,204 (57,265,204)		(0)	(0)		(0)
(4) 未払金									
ア 医薬未払金	1,974,746,962		1,859,572,642 (1,744,598,720)	115,174,320 (107,116,350)		(0)	(0)		(123,031,892)
イ 医薬外未払金									
未払消費税及び 地方消費税	9,706,900		8,783,467 (0)	923,433 (0)		(0)	(0)		(9,706,900)
その他医薬外未払金	152,406,456		142,665,851 (0)	9,740,605 (0)		(0)	(0)		(152,406,456)
医薬外未払金合計	162,113,356		151,449,318 (0)	10,664,038 (0)		(0)	(0)		(162,113,356)
ウ その他未払金	956,422,024		854,830,471 (293,947,396)	101,591,553 (42,468,720)		(0)	(0)		(620,005,908)
未払金合計		3,093,282,342	2,865,852,431 (2,038,546,116)	227,429,911 (149,585,070)		(0)	(0)		(905,151,156)
(5) 前受金									
ア 医薬外前受金	525,830		0 (0)	525,830 (525,830)		(0)	(0)		(0)
イ その他前受金	0		0 (0)	0 (0)		(0)	(0)		(0)
前受金合計		525,830	0 (0)	525,830 (525,830)		(0)	(0)		(0)
(6) 引当金									
ア 賞与引当金	524,720,000		474,439,311 (0)	50,280,689 (0)		(0)	(0)		(524,720,000)
引当金合計		524,720,000	474,439,311 (0)	50,280,689 (0)		(0)	(0)		(524,720,000)
(7) その他流動負債									
ア 預り金	101,291,614		92,733,468 (2,836,031)	8,558,146 (625,308)		(0)	(0)		(97,830,275)
イ 医療費預り金	128,760		128,760 (128,760)	0 (0)		(0)	(0)		(0)
ウ 預り有価証券	75,000,000		68,527,500 (0)	6,472,500 (0)		(0)	(0)		(75,000,000)
その他流動負債合計		176,420,374	161,389,728 (2,964,791)	15,030,646 (625,308)		(0)	(0)		(172,830,275)
流動負債合計			6,005,036,328 (4,542,480,764)	414,310,849 (271,554,715)		(0)	(2,610,267)		(1,602,701,431)
6 繰延収益									
(1) 長期前受金	4,716,553,056		4,091,020,525 (4,087,195,319)	625,532,531 (619,762,737)		(0)	(0)		(9,595,000)
(2) 長期前受金収益化 累計額	-3,141,267,143		-2,804,148,632 (-2,800,643,777)	-337,118,511 (-336,485,167)		(0)	(0)		(-4,138,199)
繰延収益合計		1,575,285,913	1,286,871,893 (1,286,551,542)	288,414,020 (283,277,570)		(0)	(0)		(5,456,801)
負 債 合 計		24,035,395,847	22,637,587,612 (15,633,829,656)	1,397,808,235 (844,976,095)		(0)	(29,932,264)		(7,526,657,832)

(単位:円)

科 目	総 合 の 部			各 病 院 の 部				
				広 島	安 芸 津	県 立 病 院 課		
						瀬 戸 田	神 石 三 和	県 立 病 院 課
資 本								
7 資本金								
(1) 資本金								
ア 固有資本金	170,769,582			145,323,727 (131,341,269)	25,445,855 (23,910,076)	(10,304,654)	(3,480,558)	(1,733,025)
イ 繰入資本金	28,462,477,187			24,932,374,193 (22,239,096,817)	3,530,102,994 (3,263,710,895)	(887,838,683)	(1,969,392,905)	(102,437,887)
ウ 組入資本金	389,861,364			389,839,231 (1,727,393)	22,133 (0)	(163,652)	(92,811)	(387,877,508)
資本金合計			29,023,108,133	(22,372,165,479)	(3,287,620,971)	(898,306,989)	(1,972,966,274)	(492,048,420)
8 剰余金								
(1) 資本剰余金								
ア 受贈財産評価額	135,398,928			111,261,148 (111,261,148)	24,137,780 (24,137,780)	(0)	(0)	(0)
イ 寄附金	43,861,107			43,861,107 (43,861,107)	0 (0)	(0)	(0)	(0)
ウ 補助金								
他会計補助金	18,440,758			18,294,941 (17,840,097)	145,817 (102,857)	(0)	(0)	(497,804)
国庫補助金	101,227,629			71,255,766 (71,255,766)	29,971,863 (29,971,863)	(0)	(0)	(0)
補助金合計	119,668,387			89,550,707 (89,095,863)	30,117,680 (30,074,720)	(0)	(0)	(497,804)
エ その他資本剰余金	444,877,299			430,604,299 (430,604,299)	14,273,000 (14,273,000)	(0)	(0)	(0)
資本剰余金合計		743,805,721		675,277,261 (674,822,417)	68,528,460 (68,485,500)	(0)	(0)	(497,804)
(2) 利益剰余金								
ア 当年度未処理欠損金								
繰越欠損金年度末残高	-31,410,664,555			-23,352,021,011 (0)	-8,058,643,544 (0)	(0)	(0)	(-31,410,664,555)
当年度純利益(損失)	-277,390,913			-148,545,671 (1,960,441,473)	-128,845,242 (26,794,340)	(0)	(1,797,648)	(-2,266,424,374)
当年度未処理欠損金合計	-31,688,055,468			-23,500,566,682 (1,960,441,473)	-8,187,488,786 (26,794,340)	(0)	(1,797,648)	(-33,677,088,929)
利益剰余金合計		-31,688,055,468		-23,500,566,682 (1,960,441,473)	-8,187,488,786 (26,794,340)	(0)	(1,797,648)	(-33,677,088,929)
剰余金合計			-30,944,249,747	-22,825,289,421 (2,635,263,890)	-8,118,960,326 (95,279,840)	(0)	(1,797,648)	(-33,676,591,125)
資 本 合 計			-1,921,141,614	2,642,247,730 (25,007,429,369)	-4,563,389,344 (3,382,900,811)	(898,306,989)	(1,974,763,922)	(-33,184,542,705)
負 債 資 本 合 計			22,114,254,233	25,279,835,342 (40,641,259,025)	-3,165,581,109 (4,227,876,906)	(898,306,989)	(2,004,696,186)	(-25,657,884,873)
事 業 所 勘 定				9,353,138,467	-4,897,737,013	11,330,664	348,804,652	(4,815,536,770)
本 庁 勘 定				-4,408,250,540	-47,150,914	-11,330,664	-348,804,652	(-4,815,536,770)
事 業 所 間 の 貸 借				4,944,887,927	-4,944,887,927			

注1:事業所勘定,本庁勘定,事業所間の貸借の内,負の数値は借方を示し,正の数値は貸方を示す。

注2:上段は,県立病院課経理配分後の最終決算額である。

注3:()内は,県立病院課経理配分前の額である。

8 企業債等の状況

(1) 企業債残高明細書

種 類	病 院	発 行 年 月 日	発行総額 (百万円)	償 還 額(円)	
				当年度	累計
平成 4 年度政府債	広島	H 5. 5.28	3,700	208,543,229	3,017,040,251
平成 5 年度政府債	広島	H 6. 5.27	3,400	182,433,405	2,587,455,072
平成 6 年度政府債	広島	H 7. 5.26	5,990	301,383,338	4,297,982,224
平成 6 年度政府債	広島	H 7. 5.26	278	13,987,407	199,472,298
平成 7 年度政府債	広島	H 8. 5.27	8,823	419,535,104	5,985,826,684
平成 7 年度政府債	広島	H 8. 5.27	118	5,610,919	80,055,259
平成 8 年度政府債	広島	H 9. 5.26	1,400	78,207,629	1,237,391,337
平成 11 年度政府債	広島	H12. 7.19	143	5,885,603	77,596,510
平成 11 年度政府債	神石三和	H12. 7.19	28	1,152,426	15,193,723
平成 12 年度政府債	神石三和	H13. 3.26	35	1,413,140	17,874,014
平成 14 年度機構債	広島	H15. 3.25	181	7,838,311	87,444,814
平成 14 年度政府債	広島	H15. 3.25	750	32,506,233	365,544,668
平成 15 年度機構債	広島	H16. 3.23	190	8,042,699	80,632,013
平成 15 年度政府債	広島	H16. 6.30	512	21,592,742	214,429,502
平成 16 年度政府債	広島	H17. 3.25	377	15,570,643	141,991,132
平成 18 年度政府債	広島	H19. 7.26	157	6,166,125	45,597,090
平成 18 年度機構債	広島	H19. 3.23	99	3,904,077	29,015,051
平成 19 年度政府債	広島	H21.3.25	165	6,350,466	36,362,332
平成 19 年度政府債	広島	H20.10.28	30	1,042,745	6,404,238
平成 19 年度機構債	広島	H21.3.25	184	7,089,878	40,596,152
平成 20 年度政府債	広島	H21.3.25	184	6,377,496	36,517,103
平成 20 年度機構債	広島	H21.3.25	150	5,788,206	33,142,866
平成 21 年度政府債	広島	H22.3.25	115	3,861,607	18,526,028
平成 21 年度機構債	広島	H22.3.25	174	5,809,141	27,869,309
平成 21 年度政府債	広島	H22.3.25	98	12,638,448	98,000,000
平成 21 年度政府債	安芸津	H22.3.25	21	2,708,239	21,000,000
平成 22 年度政府債	広島	H23.3.25	28	3,540,362	24,127,704
平成 22 年度政府債	安芸津	H23.3.25	22	2,811,839	19,162,797
平成 22 年度機構債	広島	H23.3.30	35	4,511,724	30,747,580
平成 23 年度機構債	広島	H24.3.29	165	20,776,499	122,508,909
平成 23 年度機構債	安芸津	H24.3.29	51	6,378,196	37,609,118
平成 24 年度機構債	広島	H25.3.28	258	32,313,145	160,282,198
平成 24 年度機構債	安芸津	H25.3.28	6	751,468	3,727,494
平成 25 年度機構債	広島	H26.3.27	25	3,118,632	12,400,103
平成 25 年度機構債	広島	H26.3.27	24	2,993,887	11,904,099
平成 25 年度機構債	安芸津	H26.3.27	27	3,368,123	13,392,111
平成 26 年度機構債	安芸津	H27.3.26	21	2,617,113	7,835,671
平成 26 年度縁故債	広島	H27.3.31	504	126,000,000	504,000,000
平成 26 年度縁故債	安芸津	H27.3.31	40	10,000,000	40,000,000
平成 27 年度政府債	広島	H28.3.25	455	56,732,877	113,409,063
平成 27 年度機構債	広島	H28.3.30	268	33,416,288	66,799,184
平成 27 年度機構債	安芸津	H28.3.30	12	1,433,908	2,866,383
平成 27 年度縁故債	広島	H28.3.31	793	198,250,000	594,750,000
平成 27 年度縁故債	安芸津	H28.3.31	46	11,500,000	34,500,000
平成 28 年度機構債	広島	H29.3.30	227	28,365,069	28,365,069
平成 28 年度機構債	安芸津	H29.3.30	11	1,374,519	1,374,519
平成 28 年度縁故債	広島	H29.3.31	1,198	299,500,000	599,000,000
平成 28 年度縁故債	安芸津	H29.3.31	37	9,250,000	18,500,000
平成 29 年度機構債	広島	H30.3.29	116	0	0
平成 29 年度機構債	安芸津	H30.3.29	6	0	0
平成 29 年度縁故債	広島	H30.3.30	80	0	0
平成 29 年度縁故債	広島	H30.3.30	847	211,750,000	211,750,000
平成 29 年度縁故債	安芸津	H30.3.30	42	10,500,000	10,500,000
平成 30 年度政府債	安芸津	H31.3.25	24	0	0
平成 30 年度機構債	広島	H31.3.28	129	0	0
平成 30 年度機構債	安芸津	H31.3.28	32	0	0
平成 30 年度機構債	広島	H31.3.28	217	0	0
平成 30 年度縁故債	広島	H31.3.29	247	0	0
平成 30 年度縁故債	安芸津	H31.3.29	51	0	0
令和 元 年度機構債	広島	R2.3.30	119	0	0
令和 元 年度機構債	安芸津	R2.3.30	19	0	0
令和 元 年度機構債	広島	R2.3.30	45	0	0
令和 元 年度機構債	安芸津	R2.3.30	40	0	0
令和 元 年度縁故債	広島	R2.3.31	400	0	0
合 計			33,967	2,446,692,905	21,468,471,672
病 院 別	広 島 病 院		33,397	2,381,433,934	21,224,935,842
	安 芸 津 病 院		507	62,693,405	210,468,093
	瀬 戸 田 病 院		0	0	0
	神 石 三 和 病 院		63	2,565,566	33,067,737
	県 立 病 院 課		0	0	0

未償還残高(円)	令和元年度 支払利息(円)	年利率 (%)	償還終期	備 考
682,959,749	36,957,115	4.40	R5.3.1	中央棟整備
812,544,928	40,843,767	4.30	R6.3.25	中央棟整備
1,692,017,776	73,872,782	3.85	R7.3.25	中央棟整備
78,527,702	3,428,487	3.85	R7.3.25	看護師宿舎
2,837,173,316	107,192,094	3.40	R8.3.25	中央棟整備
37,944,741	1,433,603	3.40	R8.3.25	看護婦宿舎
162,608,663	5,756,157	2.60	R4.3.25	医療従事者用宿舎
65,403,489	1,326,669	1.90	R12.3.25	母子センター整備
12,806,278	259,766	1.90	R12.3.25	療養型病床群転換
17,125,986	290,996	1.60	R13.3.1	療養型病床附帯工事
93,555,186	1,342,447	1.35	R13.3.20	緩和ケア支援センター増築
384,455,332	4,906,313	1.20	R13.3.1	緩和ケア支援センター増築
109,367,987	2,192,781	1.90	R14.3.20	緩和ケア支援センター増築
297,570,498	6,589,658	2.10	R14.3.25	緩和ケア支援センター増築
235,008,868	5,180,851	2.10	R15.3.1	緩和ケア支援センター増築
111,602,910	2,673,435	2.30	R17.3.25	母子医療強化事業
69,784,949	1,563,441	2.15	R17.3.20	母子医療強化事業
128,537,668	2,532,854	1.90	R19.3.1	母子医療強化事業
23,795,762	516,163	2.10	R20.9.25	医療従事者用宿舎等整備
143,503,848	2,827,764	1.90	R19.3.20	母子医療強化事業
147,182,897	2,887,498	1.90	R21.3.1	医療従事者用宿舎等整備
117,157,134	2,308,598	1.90	R19.3.20	医療従事者用宿舎等整備
96,873,972	2,095,279	2.10	R22.3.1	医療従事者用宿舎等整備
145,730,691	3,151,999	2.10	R22.3.20	医療従事者用宿舎等整備
0	85,374	0.90	R2.3.1	ナースクール更新等
0	18,295	0.90	R2.3.1	手術室系統ヒートポンプチラー更新等
3,572,296	56,066	0.90	R3.3.1	ナースクール更新等
2,837,203	44,529	0.90	R3.3.1	非常用自家発電設備更新等
4,552,420	71,448	0.90	R3.3.20	解剖室工事等
41,991,091	403,079	0.70	R4.3.20	救命救急センター整備等
12,890,882	123,742	0.70	R4.3.20	中央監視設備更新等
97,717,802	487,843	0.40	R5.3.20	救急外来拡張整備等
2,272,506	11,346	0.40	R5.3.20	空調設備工事等
12,599,897	59,758	0.40	R6.3.20	ハイケアユニット整備工事
12,095,901	57,367	0.40	R6.3.20	手術室増設工事等
13,607,889	64,539	0.40	R6.3.20	防災設備更新工事等
13,164,329	30,255	0.20	R7.3.20	吸収冷温水器ポンプ等更新工事等
0	94,760	0.10	R2.3.31	医療機器
0	7,519	0.10	R2.3.31	医療機器
341,590,937	384,143	0.10	R8.3.1	非常用自家発電機整備工事等
201,200,816	226,264	0.10	R8.3.20	火災報知システム更新工事等
8,633,617	9,710	0.10	R8.3.20	吸音冷水機バーナ整備工事等
198,250,000	350,061	0.10	R3.3.31	医療機器
11,500,000	20,305	0.10	R3.3.31	医療機器
198,634,931	21,991	0.01	R9.3.20	中央監視装置更新工事等
9,625,481	1,065	0.01	R9.3.20	吸収式冷温水機取替工事等
599,000,000	996,964	0.12	R4.3.31	医療機器
18,500,000	30,792	0.12	R4.3.31	医療機器
116,000,000	11,600	0.01	R10.3.20	中央監視室全体更新工事等
5,800,000	580	0.01	R10.3.20	空気調和器更新工事等
80,000,000	184,000	0.23	R10.3.31	オペ系チラー水冷蒸発器更新工事等
635,250,000	800,878	0.10	R5.3.30	医療機器
31,500,000	39,714	0.10	R5.3.30	医療機器
23,800,000	2,233	0.01	R11.3.1	非常用発電装置の復旧工事等
129,300,000	12,699	0.01	R11.3.20	電話交換機更新工事等
32,300,000	3,172	0.01	R11.3.20	エレベーター制御装置更新工事
216,500,000	21,264	0.01	R6.3.20	医療機器
246,600,000	298,353	0.12	R6.3.29	医療機器
51,000,000	61,702	0.12	R6.3.29	医療機器
119,200,000	0	0.003	R12.3.20	非常用直流電源装置更新工事等
19,000,000	0	0.003	R12.3.20	構内交換機設備更新工事等
45,000,000	0	0.002	R7.3.20	医療機器
40,000,000	0	0.002	R7.3.20	医療機器
400,000,000	0	0.15	R7.3.31	医療機器
12,498,728,328	317,223,927			
12,172,364,157	316,203,667			
296,431,907	469,498			
0	0			
29,932,264	550,762			
0	0			

(2) 企業債(借換分)残高明細書

種 類	病 院	発 行 年 月 日	発行総額 (百万円)	償 還 額(円)		
				当年度	累計	
借入 資本 金	広島県 (介護保険財政安定化基金)	広島	H21.3.25	31	2,840,603	31,246,543
		広島	H21.3.25	54	4,494,738	49,442,118
		安芸津	H21.3.25	344	31,246,550	343,711,990
		安芸津	H21.3.25	744	57,265,204	629,917,244
		神石三和	H21.3.25	363	32,950,910	362,459,920
		広島	H22.3.25	774	64,454,151	644,541,510
合 計			2,310	193,252,156	2,061,319,325	
病院別	広島 病 院		859	71,789,492	725,230,171	
	安 芸 津 病 院		1,088	88,511,754	973,629,234	
	瀬 戸 田 病 院		0	0	0	
	神 石 三 和 病 院		363	32,950,910	362,459,920	

注:企業債(借換分)については、政府債を介護保険財政安定化基金に借換えたため、他会計借入金で経理している。

(3) 既存借入企業債の償還予定額

(単位:円)

区 分	令和2年度			令和3年度		
	元 金	利 息	合 計	元 金	利 息	合 計
広 島	2,500,969,857	266,795,545	2,767,765,402	2,468,343,830	215,058,234	2,683,402,064
安 芸 津	120,818,507	336,541	121,155,048	123,559,545	191,704	123,751,249
瀬 戸 田	0	0	0	0	0	0
神石三和	2,610,267	506,061	3,116,328	2,655,752	460,576	3,116,328
県立病院課	0	0	0	0	0	0
計	2,624,398,631	267,638,147	2,892,036,778	2,594,559,127	215,710,514	2,810,269,641

(単位:円)

区 分	令和6年度			令和7年度		
	元 金	利 息	合 計	元 金	利 息	合 計
広 島	1,321,384,214	71,167,268	1,392,551,482	848,624,902	39,890,636	888,515,538
安 芸 津	25,572,082	11,028	25,583,110	12,930,801	4,491	12,935,292
瀬 戸 田	0	0	0			0
神石三和	2,797,056	319,272	3,116,328	2,845,822	270,506	3,116,328
県立病院課	0	0	0			0
計	1,349,753,352	71,497,568	1,421,250,920	864,401,525	40,165,633	904,567,158

注:企業債(借換分)の償還を含んだ金額である。

未償還残高(円)	令和元年度 支払利息(円)	年利率 (%)	償還終期	備 考 (注)()内は借換前の企業債の種類
0	568	0.025	R1.5.31	中央棟整備(平成元年度政府債)
4,494,748	1,798	0.025	R2.5.31	中央棟整備(平成2年度政府債)
0	6,249	0.025	R1.5.31	増改築(平成元年度政府債)
114,530,410	34,359	0.025	R3.5.31	増改築(平成2年度政府債)
0	6,590	0.025	R1.5.31	増改築(平成元年度政府債)
128,908,302	38,672	0.025	R3.5.31	中央棟整備(平成3年度政府債)
247,933,460	88,236			
133,403,050	41,038			
114,530,410	40,608			
0	0			
0	6,590			

(単位:円)

区 分	令和4年度			令和5年度		
	元 金	利 息	合 計	元 金	利 息	合 計
広 島	2,066,308,018	162,176,150	2,228,484,168	1,625,891,091	112,158,073	1,738,049,164
安 芸 津	52,975,563	87,675	53,063,238	41,736,573	40,642	41,777,215
瀬 戸 田	0	0	0	0	0	0
神石三和	2,702,036	414,292	3,116,328	2,749,132	367,196	3,116,328
県立病院課	0	0	0	0	0	0
計	2,121,985,617	162,678,117	2,284,663,734	1,670,376,796	112,565,911	1,782,942,707

(単位:円)

区 分	令和8年度			令和9年度		
	元 金	利 息	合 計	元 金	利 息	合 計
広 島	240,286,243	23,698,003	263,984,246	214,766,846	20,830,340	235,597,186
安 芸 津	11,489,250	2,424	11,491,674	10,114,614	1,476	10,116,090
瀬 戸 田	0	0	0	0	0	0
神石三和	2,895,443	220,885	3,116,328	2,945,937	170,391	3,116,328
県立病院課	0	0	0	0	0	0
計	254,670,936	23,921,312	278,592,248	227,827,397	21,002,207	248,829,604

9 一般会計繰入金の状況

(1) 総括表

(単位:千円)

項目		年度	27	28	29	30	元
法第17条の1号	ア 救急医療		246,645	244,978	247,314	250,183	257,231
	イ 各種行政委員協力費		17,396	17,560	18,469	19,900	19,905
	ウ 医療相談に要する費用		34,300	34,696	34,326	35,764	35,708
	エ 腎移植推進・情報センター		6,404	7,246	8,290	8,100	8,116
	オ 看護学生実習受入		28,319	29,645	29,803	30,582	31,350
	小 計		333,064	334,125	338,202	344,529	352,310
法第17条の2号	ア 不採算地区病院経費		97,955	97,955	97,955	97,955	97,955
	イ 特殊医療経費		283,853	293,305	297,419	286,693	307,724
	ウ 高度医療経費						
	エ 建設改良に伴う企業債利息		189,042	171,816	154,088	135,993	117,455
	オ 退職手当		49,342	36,483	24,857	68,749	63,603
カ 退職手当償元利償還金(病院移管)		11,592	9,270	9,653	10,054	1,803	
	小 計		631,784	608,829	583,972	599,444	588,540
法第17条の3	ア 地方職員共済組合追加費用		237,277	267,678	311,702	240,904	202,663
	イ 研究研修に要する費用		45,884	45,884	45,884	45,593	46,739
	ウ 基礎年金拠出金公的負担		325,172	323,904	331,062	346,806	344,961
	エ 地方公務員災害補償基金特別負担金						
	オ 保育所運営費に要する費用		4,979	4,979	4,979	4,979	4,979
	カ エイズ対策促進事業		7,111	8,309	7,771	7,779	7,771
	キ 災害拠点病院運営費		221	381	381		
	ク 周産期医療システム運営事業		531	840	744	1,031	1,161
	ケ 中山間地域病院機能強化事業						
	コ 緩和ケア支援室運営費		70,473	61,931	52,430		
	サ ドクターヘリ事業等補助金		150	150	150	150	153
	シ がん診療連携拠点病院機能強化事業		8,440	9,397	9,536	8,915	9,456
	ス がんエキスパートナース育成支援事業						
	セ 児童手当		37,761	40,298	43,441	49,645	51,530
	ソ 災害派遣医療チーム事業						
	タ 医師確保・人材育成機能強化事業		78,596	84,210	84,210	87,017	87,240
	チ 医師確保対策に要する経費		44,880	44,880	44,880	44,880	44,880
	ツ 産科医等、新生児医療担当医確保支援事業		1,143	1,339	1,315	1,276	1,326
	テ 新人看護職員研修事業		2,102	2,317	1,672	1,387	1,242
	ト 防災訓練等参加支援事業		639	472	304	291	941
	ナ 東日本大震災医療救護事業						
	ニ 自殺予防対策推進事業						
	ヌ 女性医師等就労環境整備事業		2,100	2,100	2,100	2,100	1,890
	ネ 認定看護師教育機関派遣支援事業		917				
	ノ NBC災害テロ対策設備整備事業						69
	ハ 在宅緩和ケア推進事業						
	ヒ 治験等症例集積機能向上パイロット事業						
	フ 女性医師等復職研修支援事業						
	ヘ 助産師派遣受入支援事業		4,300				
	ホ 専門医認定支援事業			209			
	マ 施設緩和ケア推進事業						
	ミ 新型インフルエンザ患者入院医療機関設備整備事業			162	26		1,196
	ム DMAT出動に係る費用		2	744			
メ 医療救護班活動に係る費用			1,362		2,736		
モ 看護職員の資質向上支援事業						310	
ヤ 医療従事者災害対応研修						3,524	
ユ 集団災害医療救護訓練						503	
	小 計		872,678	901,546	942,587	845,489	812,534
収益的収入 計			1,837,526	1,844,500	1,864,761	1,789,462	1,753,384
法第17条の2第1項第2号(出資金・負担金)			737,531	756,648	774,814	838,514	860,186
法第17条の3(補助金)			144,333				
資本的収入 計			881,864	756,648	774,814	838,514	860,186
合 計			2,719,390	2,601,148	2,639,575	2,627,976	2,613,570

注:()内は、他会計負担金及び市町負担金の別掲である。

(2) 病院別一般会計負担金、補助金及び出資金に関する調(補助事業を含む) ()内は各病院配布前(単位:円)

事業内容	合計		広島		安芸		県立病院(田瀬戸田)		県立病院(田瀬石三和)		県立病院	
	R5年度	H30年度	R5年度	H30年度	R5年度	H30年度	R5年度	H30年度	R5年度	H30年度	R5年度	H30年度
法第17条の2第1項1号経費	352,310,000	344,529,000	277,649,832	270,679,598	74,660,168	73,849,402	0	0	0	0	0	0
その他医療収益	257,231,000	250,183,000	185,590,000	178,053,000	73,641,000	72,130,000	0	0	0	0	0	0
①緊急医療に関する経費	35,708,000	35,764,000	35,708,000	35,764,000								
②医療相談収益	19,905,000	19,900,000	18,885,832	18,180,598	1,019,168	1,719,402						
③各種行政委員会等併任費用	8,116,000	8,100,000	8,116,000	8,100,000								
④野移推進・情報センター	31,350,000	30,582,000	31,350,000	30,582,000								
⑤看護学生奨励金	588,540,000	599,444,000	405,247,004	414,999,316	183,292,996	184,444,684	0	0	0	0	0	0
法第17条の2第1項2号経費	97,955,000	97,955,000	(344,315,000)	(340,898,000)	97,955,000	97,955,000	0	0	(2,355,000)	(1,556,000)	(68,603,000)	(68,719,000)
(1)不採算地区病院経費	25,419,000	25,481,000			25,419,000	25,481,000						
特 (2)リハビリテーション運営費	86,994,000	84,777,000	86,994,000	84,777,000								
医 療 に 関 する 費 用	79,859,000	67,631,000	79,859,000	67,631,000								
(3)母子総合医療センター運営費	4,884,000	4,845,000	4,884,000	4,845,000								
(4)精神科運営費	55,947,000	49,647,000	55,947,000	49,647,000								
(5)エイズ医療	117,455,000	135,993,000	117,457,617	135,402,600	297,383	590,400	0	0	0	0	0	0
(6)小児医療運営費	63,603,000	68,749,000	59,634,173	64,376,564	3,968,827	4,372,436	0	0	(552,000)	(1,502,000)		
(7)緩和ケア科運営費	1,803,000	10,051,000	781,214	8,320,152	1,021,786	1,733,848	0	0	0	0	0	0
(8)建設改良に伴う企業債利息	812,533,814	845,488,650	746,821,346	776,979,163	65,712,468	68,509,487	0	0	(1,803,000)	(10,054,000)		
(9)退職給付金の負担金	202,663,000	240,901,000	(736,566,814)	(766,135,650)			0	0	0	0	0	0
(10)移管に伴う企業債等償還	46,739,000	45,983,000	43,065,173	41,986,047	19,051,702	23,020,974	0	0	0	0	0	0
法第17条の3に基づき補助金	344,961,000	346,806,000	(39,687,000)	(38,674,000)	3,449,000	3,606,953	0	0	0	0	0	0
(1)経済組合追加費用	51,530,000	49,645,000	312,327,973	318,402,247	(398,481,000)	(392,632,000)	0	0	0	0	0	0
(2)研究研修に関する費用	87,240,000	87,017,000	47,820,088	46,780,500	3,709,912	2,984,500	0	0	0	0	0	0
(3)基礎年金拠出金の負担	44,880,000	44,880,000	(46,986,000)	(46,010,000)								
(4)児童手当	4,979,000	4,979,000	87,240,000	87,017,000	5,610,000	5,610,000	0	0	0	0	0	0
(5)医師確保・人材育成機強化事業	7,771,190	7,778,650	7,771,190	7,778,650								
(6)医師確保対策に関する経費	1,161,124	1,031,000	1,161,124	1,031,000								
(7)保育所運営費に関する経費	153,000	150,000	153,000	150,000								
(8)緩和ケア推進事業	9,456,000	8,915,000	9,456,000	8,915,000								
(9)緩和ケア推進事業	1,890,000	2,100,000	1,890,000	2,100,000								
(10)産科医療・新生児担当医確保事業	1,326,000	1,276,000	1,326,000	1,276,000								
(11)認定看護師教育機関設置支援事業	1,242,000	1,387,000	1,242,000	1,387,000								
(12)新人看護職員研修事業	941,000	291,000	941,000	291,000								
(13)防災訓練等参加支援事業	1,196,000	1,196,000	1,196,000	1,196,000								
(14)新型インフルエンザ患者入院医療機関整備事業	0	0	0	0	1,034,000	0	0	0	0	0	0	0
(15)助産師派遣受入支援事業	0	0	0	0	0	0	0	0	0	0	0	0
(16)専門医認定支援事業	0	0	0	0	0	0	0	0	0	0	0	0
(17)DMAA活動に関する費用	0	2,736,000	0	2,732,693	0	3,307	0	0	0	0	0	0
(18)医療救護活動に係る費用(災害救助法関係)	310,000	0	310,000	(2,694,000)	0	0	0	0	0	0	0	(52,000)
(19)看護職員の質向上支援事業	69,000	0	69,000	0	0	0	0	0	0	0	0	0
(20)NBC災害・予防対策設備整備事業	3,524,000	0	3,524,000	0	0	0	0	0	0	0	0	0
(21)医療従事者災害対応研修	502,500	0	502,500	0	0	0	0	0	0	0	0	0
(22)集団災害医療救護訓練	1,753,393,814	1,789,461,650	1,429,718,182	1,462,658,077	323,665,632	326,803,573	0	0	0	0	0	0
収益的収入計	1,723,842,000	1,763,797,000	1,401,210,368	1,436,996,734	322,631,632	326,800,266	0	0	(2,355,000)	(11,556,000)	(79,735,000)	(85,554,000)
うち事業補助金を除く			(4,325,153,000)	(4,347,236,000)	(316,599,000)	(319,533,000)	0	0	(2,355,000)	(11,556,000)	(79,735,000)	(85,472,000)

(単位:円)

事業内容	合計		広島	安芸津	県立病院課(旧瀬戸田)	県立病院課(旧神石三和)	県立病院課
	357,080,000	357,640,000					
一般 会 社 出 資 金	860,186,000	838,514,000	357,080,000	0	0	0	0
法第17条の2第1号①号負担金・出資金	860,186,000	838,514,000	357,080,000	0	0	0	0
(1)建設改良に伴う企業償還金	854,175,000	835,900,000	765,800,341 (763,927,000)	94,695,659 (92,652,000)	737,183,304 (719,564,000)	0 (0)	0 (0)
(2)広島病院整備	3,714,000	1,272,000	761,776,341 (760,213,000)	92,988,659 (90,355,000)	735,911,304 (718,292,000)	0 (0)	0 (0)
(3)安芸津病院整備	2,297,000	1,342,000	3,714,000	2,297,000	1,272,000		
資本的収入計	860,186,000	838,514,000	765,800,341 (763,927,000)	94,695,659 (92,652,000)	737,183,304 (719,564,000)	0 (0)	0 (0)
うち事業補助金を除く	860,186,000	838,514,000	765,800,341 (763,927,000)	94,695,659 (92,652,000)	737,183,304 (719,564,000)	0 (0)	0 (0)
一般会社繰入金計	2,613,569,814	2,627,975,650	2,195,908,523 (2,117,587,814)	418,361,291 (410,285,000)	2,199,841,381 (2,092,412,650)	0 (0)	0 (0)
うち事業補助金を除く	2,584,028,000	2,602,311,000	2,166,700,709 (2,089,080,000)	417,327,291 (409,251,000)	2,174,180,038 (2,066,800,000)	0 (0)	0 (0)
収益的収入計	1,753,883,814	1,789,464,650	1,429,718,182	323,665,632	1,462,658,077	0	0
資本的収入計	860,186,000	838,514,000	765,800,341	94,695,659	737,183,304	0	0

10 国庫補助金の状況

(単位:千円)

項目	年度	27	28	29	30	元
		臨床研修費 広島病院	21,897	22,205	19,129	21,575
総合周産期母子医療センター運営費	〃	3,666	4,125	3,666	7,530	6,917
計		25,563	26,330	22,795	29,105	31,897
災害時拠点強靱化緊急促進事業補助金	広島病院	1,477				
計		1,477	0	0	0	0
合計		27,040	26,330	22,795	29,105	31,897

11 広島県病院事業会計 過去10年間の推移

(1) 収益的収支の推移(税抜き)

		22年度	23年度	24年度	25年度	26年度	27年度
収入	医業収益	19,181,732	19,947,796	20,154,730	21,032,079	21,388,372	22,224,963
	医業外収益	2,511,053	2,462,814	1,898,495	1,898,635	2,320,756	2,227,333
	特別利益	49,458	6,748	4,594	5,301	38,736	3,870
	収益合計(A)	21,742,243	22,417,358	22,057,819	22,936,015	23,747,864	24,456,166
費用	医業費用	19,636,452	20,115,229	20,199,073	21,090,729	22,195,556	23,029,190
	医業外費用	1,691,315	1,553,057	1,529,030	1,453,618	1,405,215	1,391,348
	特別損失	47,063	18,443	10,192	28,525	1,494,616	982,710
	費用合計(B)	21,374,830	21,686,729	21,738,295	22,572,872	25,095,387	25,403,248
差引損益(A-B)		367,413	730,629	319,524	363,143	△1,347,523	△947,082
減価償却費		1,639,396	1,441,837	1,260,833	1,215,813	1,193,368	1,187,128
病床数		825	825	825	825	825	825
延外来患者数		411,080	406,383	398,640	395,651	387,400	389,759
延入院患者数		247,754	252,242	249,806	252,818	246,149	246,918

(2) 資本的収支の推移(税込み)

		22年度	23年度	24年度	25年度	26年度	27年度
資本的収入	企業債	640,000	901,000	1,054,000	629,000	799,000	1,339,500
	出資金等	1,378,782	1,359,078	773,200	780,782	20,012	20,625
	(内、企業債償還)	(1,367,935)	(1,349,834)	(769,032)	(775,893)	(20,012)	(20,625)
	他会計借入金						
	国庫(県)補助金	3,391		10,626	31,186	7,833	145,810
	負担金					693,307	716,906
その他	16,928	20,068	19,243	20,341	6,452	7,500	
計(A)		2,039,101	2,280,146	1,857,069	1,461,309	1,526,604	2,230,341
資本的支出	建設改良費	659,182	949,571	1,099,501	839,385	840,539	1,504,616
	(内、器機購入)	(564,327)	(727,584)	(828,395)	(569,965)	(565,847)	(853,452)
	企業債償還金	2,173,612	2,159,106	2,139,349	2,102,041	1,911,320	1,973,402
	他会計借入返済金	1,486,688	261,632	257,450	257,450	257,450	249,151
	その他	16,402					
計(B)		4,335,884	3,370,309	3,496,300	3,198,876	3,009,309	3,727,169
収支(A-B)		△ 2,296,783	△ 1,090,163	△ 1,639,231	△ 1,737,567	△ 1,482,705	△ 1,496,828
総資本(X)		26,900,463	28,058,723	27,771,479	27,417,588	25,992,578	26,565,894
企業債借入残高(Y)		22,634,419	21,518,512	20,575,363	19,244,523	18,132,203	17,498,301
(Y)/(X)×100		84.1%	76.7%	74.1%	70.2%	69.8%	65.9%

(3) 一般会計からの繰入状況の推移比較

		22年度	23年度	24年度	25年度	26年度	27年度
収益的繰入率		13.8%	13.0%	9.1%	8.9%	8.1%	7.5%
収益的収入		21,742	22,417	22,058	22,936	23,748	24,456
繰入金		3,010	2,907	2,018	2,032	1,918	1,838
資本的繰入率		31.9%	40.3%	22.1%	24.4%	23.7%	19.8%
資本的支出		4,336	3,370	3,496	3,199	3,009	3,727
繰入金		1,382	1,359	773	781	713	738
一床当り繰入金;千円		5,323	5,171	3,383	3,410	3,189	3,123
内、収益的収入		3,648	3,524	2,446	2,463	2,325	2,228
内、資本的収入		1,675	1,647	937	947	864	895

(全国都道府県立病院)

収益的繰入率	18.4%	17.7%	16.9%	17.3%	18.2%	15.8%
資本的繰入率	35.7%	32.7%	30.8%	32.1%	40.9%	32.4%
一床当り繰入金;千円	4,922	4,817	4,881	5,099	5,878	5,184
内、収益的収入	3,774	3,816	3,723	3,889	4,538	3,869
内、資本的収入	1,148	1,001	1,158	1,210	1,340	1,314

注:地方公営企業年鑑(他会計からの繰入状況)より記入。

(単位:千円)

	28年度	29年度	30年度	元年度	22～元年度	構成比	
収入	医業収益	22,999,974	23,785,054	23,454,851	23,948,429	218,117,980	90.7%
	医業外収益	2,271,186	2,246,752	2,369,138	2,067,202	22,273,364	9.3%
	特別利益	15,445	890	2,953	4,059	132,054	0.1%
	収益合計(A)	25,286,605	26,032,696	25,826,942	26,019,690	240,523,398	100.0%
費用	医業費用	23,638,643	24,212,178	24,368,719	24,830,321	223,316,090	91.9%
	医業外費用	1,337,681	1,325,707	1,290,722	1,441,478	14,419,171	5.9%
	特別損失	991,305	989,230	982,022	25,282	5,569,388	2.3%
	費用合計(B)	25,967,629	26,527,115	26,641,463	26,297,081	243,304,649	100.0%
差引損益(A-B)	△681,024	△494,419	△814,521	△277,391	△6,342,669	△2.6%	
減価償却費	1,266,578	1,241,618	1,398,262	1,362,562	13,207,395	5.4%	
病床数	825	798	798	798			
延外来患者数	374,178	362,844	347,100	330,427	3,803,462	154.9%	
延入院患者数	252,732	250,981	228,278	227,031	2,454,709	100.0%	

	28年度	29年度	30年度	元年度	22～元年度	構成比	
資本的収入	企業債	1,473,000	1,090,800	699,500	623,200	9,249,000	26.5%
	出資金等	18,540	19,305	20,108	3,607	4,394,039	12.6%
	(内、企債償還)	(18,540)	(19,305)	(20,108)	(3,607)	(4,364,891)	(12.5%)
	他会計借入金						0.0%
	国庫(県)補助金	0	0	0	0	198,846	0.6%
	負担金	738,108	755,509	818,406	856,579	4,578,815	13.1%
	その他	17,215	8,567	7,279	2,544	126,137	0.4%
計(A)	2,246,863	1,874,181	1,545,293	1,485,930	18,546,837	53.2%	
資本的支出	建設改良費	1,508,347	1,115,492	783,883	658,630	9,959,146	28.6%
	(内、器機購入)	(1,267,172)	(910,741)	(546,174)	(518,435)	(7,352,092)	(21.1%)
	企業債償還金	2,009,019	2,095,646	2,334,714	2,446,693	21,344,902	61.2%
	他会計借入返済金	202,832	193,252	193,252	193,252	3,552,409	10.2%
	その他					16,402	0.0%
計(B)	3,720,198	3,404,390	3,311,849	3,298,575	34,872,859	100.0%	
収支(A-B)	△1,473,335	△1,530,209	△1,766,556	△1,812,645	△16,326,022	△46.8%	
総資本(X)	26,517,421	25,650,883	23,979,507	22,114,254	260,968,790		
企業債借入残高(Y)	16,962,281	15,957,436	14,322,221	12,498,728	179,343,987		
(Y)/(X)×100	64.0%	62.2%	59.7%	56.5%	68.7%		

(単位:百万円)

	28年度	29年度	30年度	元年度	22～元年度
収益的繰入率	7.3%	7.2%	6.9%	6.7%	9.2%
収益的収入	25,287	26,033	25,827	26,020	260,662
繰入金	1,845	1,865	1,789	1,753	24,026
資本的繰入率	20.3%	22.8%	25.3%	26.1%	26.4%
資本的支出	3,720	3,404	3,312	3,299	39,142
繰入金	757	775	839	860	10,333
一床当り繰入金;千円	3,154	3,308	3,293	3,275	41,813
内、収益的収入	2,236	2,337	2,242	2,197	29,235
内、資本的収入	918	971	1,051	1,078	12,578

12 病院事業収益・費用の推移(病院別)

収益(広島)

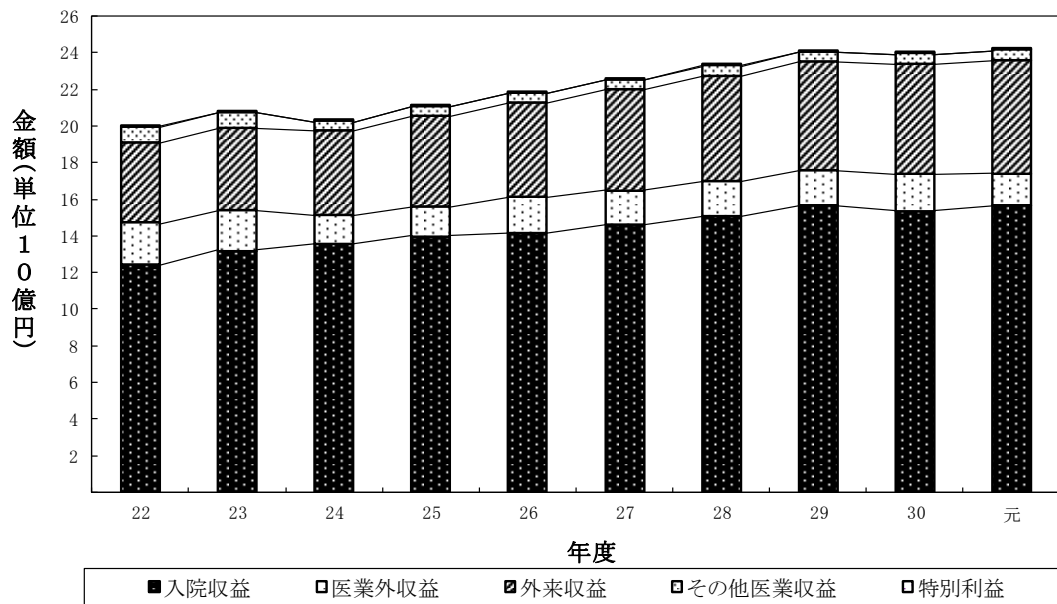

費用(広島)

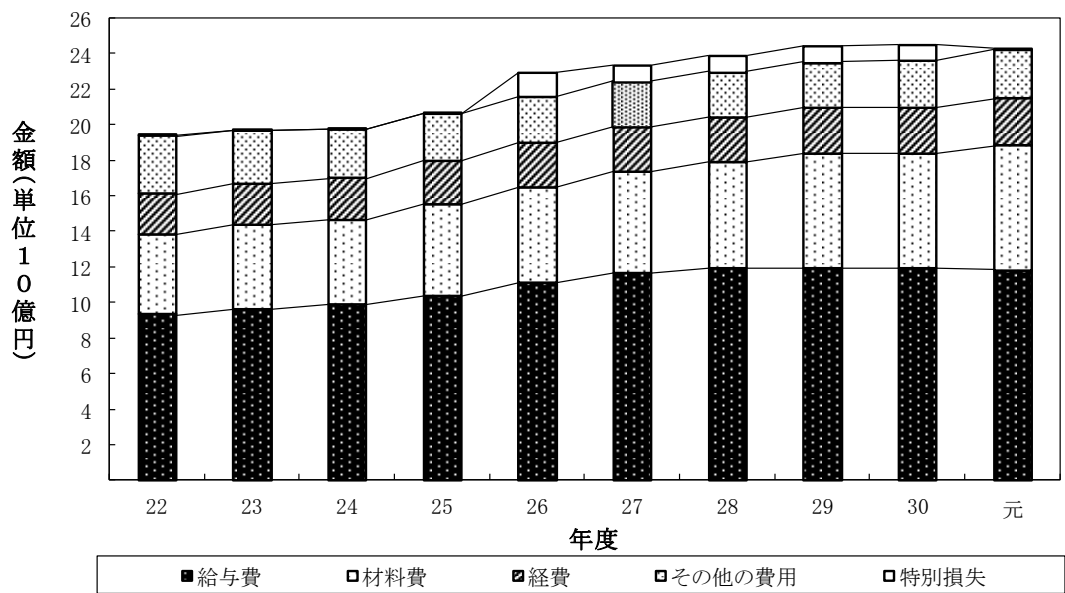

収益(安芸津)

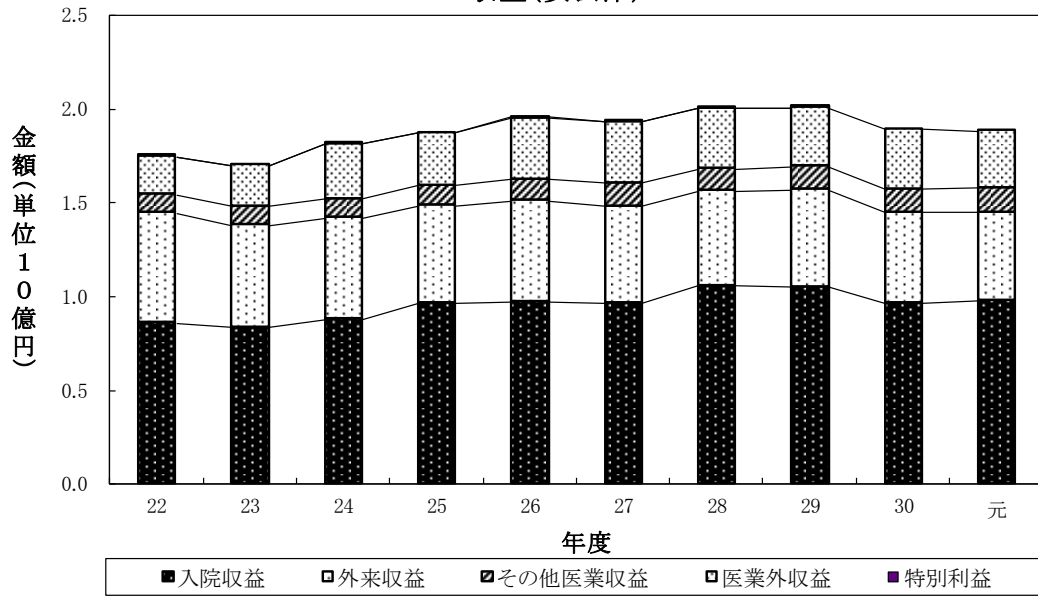

費用(安芸津)

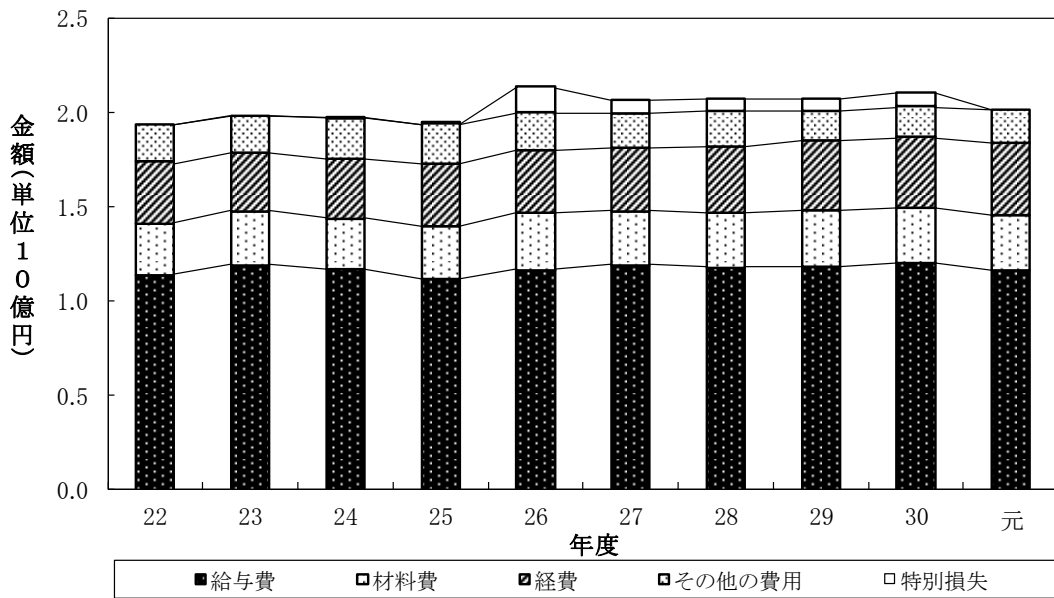

13 令和元年度病院事業収益・費用の構成比率(病院別)

病院事業収益に占める各収益の割合 広島

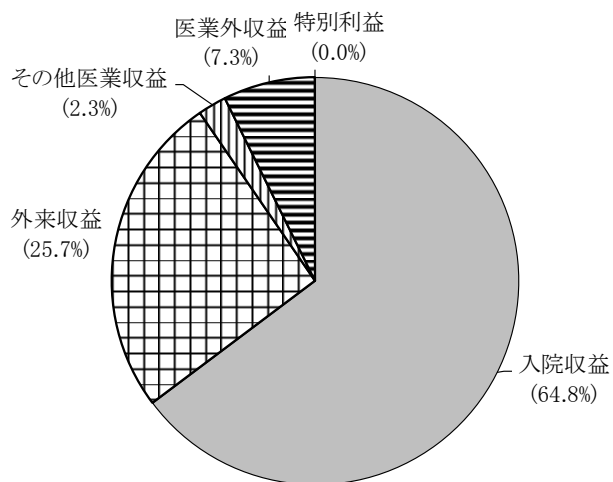

病院事業収益 24,133,737,609 円

うち一般会計繰入金 1,429,718,182 円

(旧瀬戸田病院, 旧神石三和病院分を含む)

病院事業費用に占める各費用の割合 広島

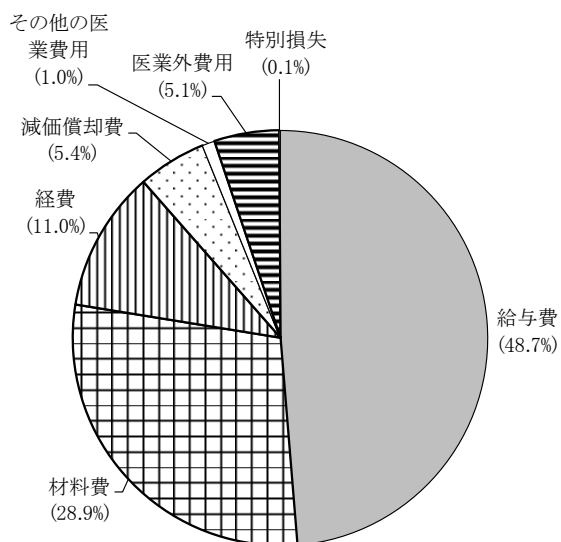

病院事業費用 24,282,283,280 円

病院事業収益に占める各収益の割合 安芸津

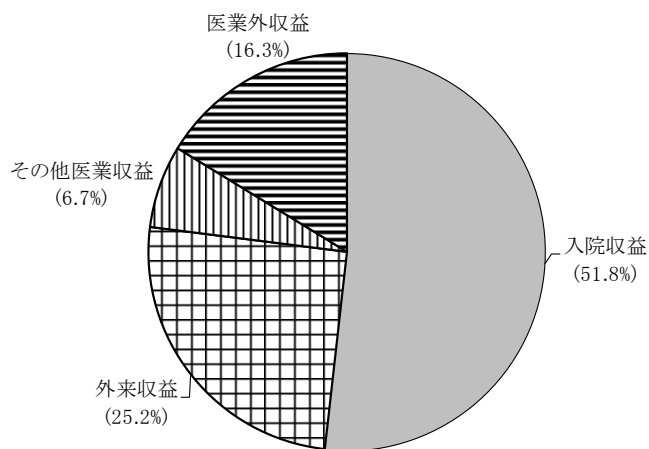

病院事業収益 1,885,952,127 円

うち一般会計繰入金 323,665,632 円

(旧瀬戸田病院, 旧神石三和病院分を含む)

病院事業費用に占める各費用の割合 安芸津

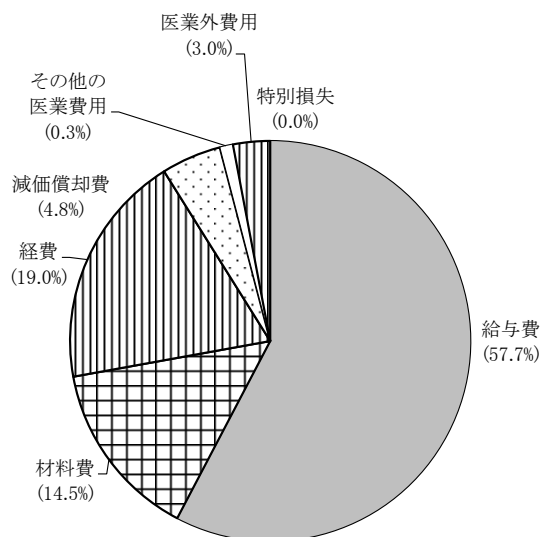

病院事業費用 2,014,797,369 円

第 6 經 營 分 析

分析計数の意味

総資本利益率……………負債を加えた総資本でどの程度の利益をあげたかを示す。比率が高いほどよい。

流動比率……………短期の借金と、これを返済するのに必要な財源を比較する比率。高いほど経営の安定性が保たれていることを示し、150%以上確保することが望ましい。

当座比率……………流動資産のうち、さらに流動性の強い現金、未収金などと流動負債の割合をみるもの。高いほどよく、100%以上であることが望ましい。

固定比率……………固定資産として企業に長く持続すべき資産は自己資本を限度とするという原則で、この比率が100%以内であることが望ましい。

固定資産対長期資本比率……………長期資本（自己資本+固定負債）の固定化の程度を表わす。

自己資本比率……………企業が借り入れている資本を自己調達している資本の割合を示す。高いほど望ましい。

総資本回転率……………総資本の活動能力を示すもの。高いほど、投下資本に対して営業活動が活発なことを示す。

固定資産回転率……………医業収益に対して資本がどの程度固定しているかの割合を示す。回転率の低いことは固定資産への投資の過大なことを示し、固定資産の利用度の少ないことを示す。

未収金回転率……………医業未収金等の回収速度を示し、1年間の回転数で表される。高いほど回転が早く医業未収金等の債権が未回収のまま残留する期間が短いことを示す。

1 経営比率調

項目	算式	広島病院			安芸津病院			合計			全国数値 (30年度)	
		29年度	30年度	元年度	29年度	30年度	元年度	29年度	30年度	元年度		
総資本利益率 (%)	$\frac{\text{当年度経常利益}}{\text{総資本(当期平均)}}$	-	-	-	-	-	-	1.9	0.7	△ 1.1	0.6	
資産 比率	流動比率 (%)	$\frac{\text{流動資産}}{\text{流動負債}}$	-	-	-	-	-	113.7	97.8	81.3	161.7	
	当座比率 (%)	$\frac{\text{現金預金+（有収金-貸倒引当金）}}{\text{流動負債}}$	-	-	-	-	-	109.1	92.9	76.3	156.4	
	固定比率 (%)	$\frac{\text{固定資産}}{\text{資本金+剰余金+繰延収益}}$	-	-	-	-	-	39,468.0	△ 3,990.0	△ 4,885.7	273.3	
	固定資産対 長期資本比率 (%)	$\frac{\text{固定資産}}{\text{資本金+剰余金+繰延収益+固定負債}}$	-	-	-	-	-	95.5	100.8	107.7	89.6	
	自己資本比率 (%)	$\frac{\text{資本金+剰余金+繰延収益}}{\text{総資本}}$	-	-	-	-	-	0.2	△ 1.8	△ 1.6	28.1	
回 転 率	総資本回転率 (回)	$\frac{\text{医業収益}}{\text{総資本(当期平均)}}$	-	-	-	-	-	147.01	△ 118.18	△ 60.68	1.93	
	固定資産回転率 (回)	$\frac{\text{医業収益}}{\text{固定資産(当期平均)}}$	1.30	1.32	1.42	1.13	1.05	1.05	1.29	1.30	1.38	0.71
	未収金回転率 (回)	$\frac{\text{医業収益}}{\text{未収金(当期平均)}}$	5.46	5.32	5.39	6.71	6.61	6.90	5.53	5.39	5.46	5.56
	減価償却費率 (%)	$\frac{\text{当年度減価償却費}}{\text{有形固定資産}} \times 100$ 有無土建電当却 形形設話年費 固+固-一仮+加+度 定定勘入減 資資地定権価 産産産産産産	7.1	8.5	8.6	8.1	7.5	8.3	7.2	8.4	8.6	7.5
益 比	総収益対 総費用比率 (%)	$\frac{\text{事業収益}}{\text{事業費用}}$	98.3	97.5	99.4	96.4	90.0	93.6	98.1	96.9	98.9	98.0
	経常収益対 経常費用比率 (%)	$\frac{\text{経常収益}}{\text{経常費用}}$	102.1	101.3	99.5	99.5	93.3	93.6	101.9	100.6	99.0	98.2
	医業収益対 医業費用比率 (%)	$\frac{\text{医業収益}}{\text{医業費用}}$	99.3	97.7	97.8	86.5	79.7	81.1	98.2	96.2	96.4	88.3
	材料費対 医業収益比率 (%)	$\frac{\text{材料費}}{\text{医業収益}}$	29.2	29.6	31.3	17.7	18.6	18.4	28.4	28.9	30.5	24.2
	職員給与費対 医業費用比率 (%)	$\frac{\text{職員給与費}}{\text{医業費用}}$	53.7	53.2	51.7	60.2	60.9	59.7	54.3	53.8	52.3	49.4
	職員1人 当り医業収益 (円)	$\frac{\text{入院・外来収益}}{\text{年延職員数}}$	16,559	16,591	17,314	12,840	11,555	11,786	16,224	16,120	16,794	15,445
	医師1人1日 当り診療収益 (円)	$\frac{\text{入院・外来収益}}{\text{年延医師数}}$	284,885	289,288	289,626	359,042	360,863	396,783	288,946	292,985	294,590	302,069

注1：総資本は、負債資本合計（又は、資産計）である。

2：医師には、診療援助医師を含む。

3：全国数値は平成30年度地方公営企業年鑑による。

2 薬品関係比率調

区 分		年度	広島病院	安芸津病院	合 計	
薬 品 消 費 率 (%)	投 薬 薬 品	投薬薬品費 投薬薬価収入 (千円)	29	<u>534,788</u> (79.9) 427,167 125.2	<u>22,977</u> (120.5) 27,676 83.0	<u>557,765</u> (81.5) 454,843 122.6
			30	<u>441,413</u> (79.8) 352,459 125.2	<u>27,452</u> (100.6) 27,622 99.4	<u>468,865</u> (81.1) 380,081 123.4
			元	<u>459,341</u> (70.0) 321,406 142.9	<u>25,433</u> (72.6) 18,452 137.8	<u>484,774</u> (70.1) 339,858 142.6
	注 射 薬 品	注射薬品費 注射薬価収入 (千円)	29	<u>2,628,761</u> (77.6) 2,041,134 128.8	<u>109,415</u> (113.5) 124,227 88.1	<u>2,738,176</u> (79.1) 2,165,361 126.5
			30	<u>2,510,837</u> (92.0) 2,310,626 108.7	<u>110,600</u> (102.9) 113,798 97.2	<u>2,621,437</u> (92.5) 2,424,424 108.1
			元	<u>3,164,528</u> (83.6) 2,644,825 119.6	<u>113,746</u> (98.2) 111,665 101.9	<u>3,278,274</u> (84.1) 2,756,490 118.9
	投 薬 注 射 薬 品	投薬・注射薬品費 薬 価 収 入 (千円)	29	<u>3,163,549</u> (78.0) 2,468,301 128.2	<u>132,392</u> (114.7) 151,903 87.2	<u>3,295,941</u> (79.5) 2,620,204 125.8
			30	<u>2,952,250</u> (90.2) 2,663,085 110.9	<u>138,052</u> (102.4) 141,420 97.6	<u>3,090,302</u> (90.8) 2,804,505 110.2
			元	<u>3,623,869</u> (81.9) 2,966,231 122.2	<u>139,179</u> (93.5) 130,117 107.0	<u>3,763,048</u> (82.3) 3,096,348 121.5
	総 薬 品	薬 品 費 薬 価 収 入 (千円)	29	<u>3,576,659</u> (69.0) 2,468,301 144.9	<u>160,420</u> (94.7) 151,903 105.6	<u>3,737,079</u> (70.1) 2,620,204 142.6
			30	<u>3,638,833</u> (73.2) 2,663,085 136.6	<u>161,123</u> (87.8) 141,420 113.9	<u>3,799,956</u> (73.8) 2,804,505 135.5
			元	<u>4,016,052</u> (73.9) 2,966,231 135.4	<u>163,657</u> (79.5) 130,117 125.8	<u>4,179,709</u> (74.1) 3,096,348 135.0
患 者 一 人 一 日 当 り 薬 品 損 益 (円)	薬 価 収 入 年延入院外来患者数 (A)	29	<u>2,468,301</u> 512,808 4,813	<u>151,903</u> 101,017 1,504	<u>2,620,204</u> 613,825 4,269	
		30	<u>2,663,085</u> 481,928 5,526	<u>141,420</u> 93,450 1,513	<u>2,804,505</u> 575,378 4,874	
		元	<u>2,966,231</u> 465,374 6,374	<u>130,117</u> 92,084 1,413	<u>3,096,348</u> 557,458 5,554	
	投薬・注射薬品費 年延入院外来患者数 (B)	29	<u>3,163,549</u> 512,808 6,169	<u>132,392</u> 101,017 1,311	<u>3,295,941</u> 613,825 5,370	
		30	<u>2,952,250</u> 481,928 6,126	<u>138,052</u> 93,450 1,477	<u>3,090,302</u> 575,378 5,371	
		元	<u>3,623,869</u> 465,374 7,787	<u>139,179</u> 92,084 1,511	<u>3,763,048</u> 557,458 6,750	
	損益 (A - B)	29	-1,356	193	-1,101	
		30	-600	36	-497	
		元	-1,413	-98	-1,196	

注：（ ）内は、薬品使用効率

区 分		年度	広島病院		安芸津病院		合 計	
診 占 療 め 入 収 入 る 割 益 薬 合 に 価	薬 価 収 入 入院外来収益 (%)	29	<u>2,468,301</u> 21,538,421	11.46	<u>151,903</u> 1,572,603	9.66	<u>2,620,204</u> 23,111,024	11.34
		30	<u>2,663,085</u> 21,326,920	12.49	<u>141,420</u> 1,448,864	9.76	<u>2,804,505</u> 22,775,784	12.31
		元	<u>2,966,231</u> 21,821,300	13.59	<u>130,117</u> 1,452,226	8.96	<u>3,096,348</u> 23,273,526	13.30
薬 外 品 来 費 収 対 益 入 率 院	薬 品 費 入院外来収益 (%)	29	<u>3,576,659</u> 21,538,421	16.61	<u>160,420</u> 1,572,603	10.20	<u>3,737,079</u> 23,111,024	16.17
		30	<u>3,638,833</u> 21,326,920	17.06	<u>161,123</u> 1,448,864	11.12	<u>3,799,956</u> 22,775,784	16.68
		元	<u>4,016,052</u> 21,821,300	18.40	<u>163,657</u> 1,452,226	11.27	<u>4,179,709</u> 23,273,526	17.96
薬 回 品 棚 卸 資 率 産	薬 品 費 期末在庫高 (回) (C)	29	<u>3,576,659</u> 164,624	21.73	<u>160,420</u> 11,964	13.41	<u>3,737,079</u> 176,588	21.16
		30	<u>3,638,833</u> 180,074	20.21	<u>161,123</u> 12,726	12.66	<u>3,799,956</u> 192,800	19.71
		元	<u>4,016,052</u> 178,928	22.45	<u>163,657</u> 12,659	12.93	<u>4,179,709</u> 191,587	21.82
薬 在 品 庫 卸 日 資 数 産	365日 (C)	29	<u>365</u> 21.7	16.80	<u>365</u> 13.4	27.22	<u>365</u> 21.2	17.25
		30	<u>365</u> 20.2	18.06	<u>365</u> 12.7	28.83	<u>365</u> 19.7	18.52
		元	<u>365</u> 22.5	16.26	<u>365</u> 12.9	28.23	<u>365</u> 21.8	16.73
薬 在 品 庫 卸 資 率 産	期末在庫高×12 薬 品 費 (%)	29	$\frac{164,624 \times 12}{3,576,659}$ 55.23		$\frac{11,964 \times 12}{160,420}$ 89.50		$\frac{176,588 \times 12}{3,737,079}$ 56.70	
		30	$\frac{180,074 \times 12}{3,638,833}$ 59.38		$\frac{12,726 \times 12}{161,123}$ 94.78		$\frac{192,800 \times 12}{3,799,956}$ 60.88	
		元	$\frac{178,928 \times 12}{4,016,052}$ 53.46		$\frac{12,659 \times 12}{163,657}$ 92.82		$\frac{191,587 \times 12}{4,179,709}$ 55.00	

参 考 资 料

1 受贈財産の明細

種別・名称	項目	数量 又は規模	寄贈者名	受贈 年月日	受贈機関	償却の 有無	評価額 (円)	資本剰余金 受贈財産評価額
土地 (病院敷地)		3,575.87㎡	豊田郡安芸津町	39.7.29	安芸津	無	21,639,200	21,639,200
医学図書		111冊	株式会社	47.12.16	広島	無	1,000,000	1,000,000
医学戸棚		1台	熊平製作所					
絵画 (暮色の丘)		1点	今村 仁子	49.8.6	広島	無	100,000	100,000
日本画 (濱田宗完)		1点	濱田 宗完	53.1.24	広島	無	450,000	450,000
医学図書		29冊	嘉屋 文子	60.3.20	広島	無	500,000	500,000
絵画 (大山早春)		1点	岡崎 勇次	61.9.3	広島	無	6,200,000	6,200,000
絵画 (天心)		1点	河石 都留子	63.7.12	広島	無	200,000	200,000
絵画 (川沿いの公園)		1点	中村 博	元.3.31	広島	無	1,500,000	1,500,000
血圧監視装置		1台	野口 昌明	4.2.29	広島	有	294,168	0
絵画 (かき筏の詩)		1点	三吉 丈治	5.1.6	広島	無	100,000	100,000
絵画 (爽風Ⅱ〔モナコ〕)		1点	久保 十四一	5.3.31	広島	無	4,500,000	4,500,000
絵画 (原爆柳)		1点	二木いつ子	6.3.22	広島	無	1,500,000	1,500,000
絵画 (月下美人)		1点	二木いつ子	6.3.22	広島	無	1,500,000	1,500,000
絵画 (西蔵母子)		1点	平 昭治	11.11.23	広島	無	500,000	500,000
絵画 (花王紅白, 早春, 鶏頭)		3点	平 正	11.12.13	広島	無	5,130,000	5,130,000
絵画 (木立の中)		1点	平 昭治	11.12.10	広島	無	300,000	300,000
絵画 (薔薇, 泰山木)		2点	平 正	12.1.27	広島	無	3,420,000	3,420,000
絵画 (厳島神社)		1点	角山 盛三	13.10.24	広島	無	2,000,000	2,000,000
電気痙攣治療器		1台	広島県精神病院協会	13.11.2	広島	有	117,600	0
絵画 (曙光, 外9点)		10点	平末 初子	14.5.20	広島	無	6,900,000	6,900,000
会議用テーブル		1台	県精神病院協会	15.3.31	広島	有	185,000	0
県立広島看護専門学校校舎		1棟	一般会計	15.4.1	広島	有	152,552,571	0
ピアノ (アブライト)		1台	矢川 光則	16.8.9	広島	有	250,000	0
絵画 (白い妖精外15点)		16点	谷本 周一	16.8.20	広島	無	39,800,000	39,800,000
絵画 (風が吹く)		1点	新田 稲實	16.8.20	広島	無	2,000,000	2,000,000
絵画 (牡丹)		1点	菅波 清一	17.3.14	広島	無	600,000	600,000
絵画 (カサブランカ外13点)		14点	宮本 八重子	17.7.26	広島	無	3,260,000	3,260,000
絵画 (庸, 雨後, 水辺の朝)		3点	香川 紀子	17.7.26	広島	無	1,120,000	1,120,000
絵画 (緑蔭, 宵)		2点	木森 晴美	17.7.26	広島	無	1,100,000	1,100,000
絵画 (月明かり 外5点)		6点	法喜 直美	17.7.26	広島	無	2,220,000	2,220,000
絵画 (秋草 外1点)		2点	中村 五百枝	17.7.26	広島	無	1,000,000	1,000,000
絵画 (なかよし 外2点)		3点	伊達 幸子	17.7.26	広島	無	900,000	900,000
絵画 (アネモネ)		1点	井藤 悠子	17.7.26	広島	無	100,000	100,000
絵画 (落梅)		1点	伊達 勝枝	17.7.26	広島	無	120,000	120,000
絵画 (桜島)		1点	平 昭治	18.3.31	広島	無	160,000	160,000
絵画 (大盃椿, 溪)		2点	平末 初子	18.3.31	広島	無	1,000,000	1,000,000
絵画 (歴 外3点)		4点	山田 百合子	18.3.31	広島	無	2,000,000	2,000,000
絵画 (教会へのみち外3点)		4点	沢崎 照子	18.3.31	広島	無	5,200,000	5,200,000
絵画 (斑鳩)		1点	上村 淳之	18.11.13	広島	無	500,000	500,000
絵画 (ホスピタルアート)		1点	稲田 恵子	19.5.1	広島	無	350,000	350,000
絵画 (浮)		1点	佐伯 輝一	21.3.31	広島	無	200,000	200,000

種別・名称	項目	数量 又は規模	寄贈者名	受贈 年月日	受贈機関	償却の 有無	評価額 (円)	資本剰余金 受贈財産評価額
絵画 (花の室)		1点	社河内 綾子	21.3.31	広島	無	3,000,000	3,000,000
絵画 (バラ色の室)		1点	社河内 綾子	21.3.31	広島	無	1,500,000	1,500,000
搬送用保育器		1台	広島デルタライオン スクラブ	22.9.2	広島	有	1,438,500	0
絵画 (フォーロ・ロマーノ)		1点	島田 戴造	23.9.22	広島	無	3,000,000	3,000,000
絵画 (屋島と船舶)		1点	一般会計	24.12.17	安芸津	無	800,000	800,000
車両		1台	一般会計	30.7.13	安芸津	有	43,650	0
レッグプレス		1台	一般会計	25.3.29	広島	無	68,500	68,500
ヒップ & バック		1台	一般会計	25.3.29	広島	無	56,500	56,500
レッグカール&エクステンション		1台	一般会計	25.3.29	広島	無	56,000	56,000
トーンエクステンション		1台	一般会計	25.3.29	広島	無	51,500	51,500
ローイングマシン		1台	一般会計	25.3.29	広島	無	63,000	63,000
チェストプレス		1台	一般会計	25.3.29	広島	無	47,500	47,500
絵画 (浄境[鏡み池])		1点	濱田 宗完	25.5.16	広島	無	4,160,000	4,160,000
絵画(かな書) (めぐり逢ひ)		1点	岡島 絹子	25.7.31	広島	無	130,000	130,000
パソコン		1台	池田 聡 (がん研究開発費)	26.10.2	広島	有	185,125	0
絵画 (壁画3点, 絵画14点)		17点	広島デルタライオン スクラブ	27.12.22	広島	無	500,000	500,000
統計ソフト (Stata/SE14)		2点	池田 聡	28.1.28	広島	有	366,000	0
絵画 (青い輝き)		1点	花山 降三	27.4.1	安芸津	無	1,500,000	1,500,000
手術機械類 (サージカルテレスコープ)		1点	池田 聡	28.12.13	広島	有	145,000	0
パソコン		1点	池田 聡	28.12.13	広島	有	199,260	0
パソコン		1点	池田 聡	29.1.10	広島	有	160,840	0
パソコン		1点	池田 聡	29.1.10	広島	有	131,980	0
プロジェクター		1点	池田 聡	29.1.31	広島	有	132,500	0
統計ソフト (SAS/Institute)		1点	池田 聡	29.1.31	広島	有	250,000	0
照明灯類		1点	池田 聡	29.2.21	広島	有	138,600	0
ノートパソコン		1点	池田 聡	30.1.15	広島	有	257,800	0
プロジェクター		1点	池田 聡	30.2.28	広島	有	138,400	0
翻訳ソフト		1点	池田 聡	30.2.28	広島	有	138,380	0
小型パソコン		1点	池田 聡	30.3.6	広島	有	202,800	0
リクライニング車椅子		1点	広島東南ロータ リークラブ	30.10.15	広島	有	100,440	0
リクライニング車椅子		1点	広島東南ロータ リークラブ	30.10.15	広島	有	100,440	0
ノートパソコン		1点	篠崎 勝則	31.3.19	広島	有	312,000	0
タブレット端末		1点	篠崎 勝則	31.3.25	広島	有	124,800	0
タブレット端末		1点	篠崎 勝則	31.3.25	広島	有	124,800	0
タブレット端末		1点	篠崎 勝則	31.3.25	広島	有	124,800	0
タブレット端末		1点	篠崎 勝則	31.3.25	広島	有	124,800	0
絵画 (水彩画「舞楽」)		1点	杉山 圭子	31.4.18	広島	無	160,000	0
絵画 (油彩画「凍風」)		1点	和泉川 祐子	31.4.22	広島	無	240,000	0
デスクトップパソコン		1点	池田 聡	元.10.2	広島	有	158,400	0
乗用自動車		3台	東部こども家庭セ ンター	2.3.6	安芸津	無	120,500	0

注:平成26年度から、会計基準見直しにより償却資産については、資本剰余金から長期前受金への計上に変更。
(平成26年度末時点で現存する資産については移行処理実施)

2 行政財産使用許可状況

(令和2年3月31日現在)

病院 番号	時 産 区 分 名 称 等	面 積 ㎡	用 途	使 用 所 住 址	者 氏 名	使用料(単位:円)						使 用 期 間 自 至	
						27 年 度	28 年 度	29 年 度	30 年 度	元 年 度			
1	南棟屋上	29.64	理髪所	東京都新宿区荒木町	㈱アフランス	532,540	532,540	532,540	537,800	543,580	—	H31.4.1	R2.3.31
2	敷地の一部	63.00	都市ガス 変圧器室設置	広島市南区皆美町2丁目	広島ガス㈱	289,240	289,240	289,240	308,200	308,200	—	H31.4.1	R2.3.31
3	中央棟西1階	5.45	ATM設置	広島市南区皆美町5丁目 店	㈱広島銀行皆美町支 店	43,390	43,620	43,620	42,920	42,920	—	H31.4.1	R2.3.31
4	南棟3階大会議室	33.01	自治労広島県職員 労働組合書記局	広島市中区基町	自治労広島県職員連 合労働組合	—	—	—	—	—	—	H31.4.1	R2.3.31
5	敷地の一部	0.45	郵便差出箱	広島市南区字品東1丁目	日本郵便㈱字品郵便 局	2,080	2,080	2,080	2,210	2,210	—	H31.4.1	R2.3.31
6	中央棟東1階	4.55	ATM設置	広島市中区東白島町	㈱ゆうちょ銀行 中国 エリア本部長	38,970	39,170	39,170	38,580	38,580	—	H31.4.1	R2.3.31
7	敷地の一部	52.00	電力用管路及び マンホール	広島市中区竹屋町	中国電力㈱広島営業 所	—	—	—	—	—	—	H31.4.1	R2.3.31
8	中央棟外	2.11	公衆電話	広島市中区基町	NTT西日本広島支店	—	—	—	—	—	—	—	—
9	敷地の一部	19.86	液化酸素供給 設備設置	広島市中区鶴見町	大陽日酸㈱中国四国支 社	91,180	91,180	91,180	97,160	97,160	—	H31.4.1	R2.3.31
10	南脚壁	1.15	掲示板の設置	広島市南区字品神田1丁目	字品神田一丁目町内 会長	—	—	—	—	—	—	H31.4.1	R2.3.31
11	南棟の一部 中央棟東の一部 中央棟西の一部 緩和ア棟の一部 北棟の一部	262.42	レンタルテレビ システム・集合式 冷蔵庫・コピー機等の設置	広島市中区舟入中町	㈱理合	2,015,130 売上高× 8.0%	2,015,130 売上高× 8.0%	2,015,130 売上高× 8.0%	1,813,620 売上高× 8.0%	1,646,670 売上高× 8.0%	—	H31.4.1	R2.3.31
12	中央棟東ホール	6.60	院外処方箋用 FAXの設置	広島市中区富士見町	広島市薬剤師会	51,840	51,840	51,840	22,660	22,660	—	H31.4.1	R2.3.31
13	敷地の一部	205.75	ガスエンジン 発電装置	広島市中区大手町3丁目	㈱エネキア・ソリューション・ アット・サービス	944,610	944,610	944,610	—	—	—	—	—
14	南棟1階	157.29	売店の経営	東京都品川区大崎1丁目	㈱ローソン	5,662,440 売上高× 13.5%	5,662,440 売上高× 13.5%	5,662,440 売上高× 13.5%	5,662,440 売上高× 13.5%	2,831,220 売上高× 13.5%	—	H31.4.1	R1.9.30
15	南棟1階	157.29	売店の運営	広島市安佐北區安佐町	㈱ポプラ	—	—	—	—	—	—	R1.10.1	R2.3.31
16	南棟3階	99.00	売店の飯店舗運営	広島市中区江波南2丁目	広島アグリフードサービス ㈱ (広島駅赤当番)	—	—	—	—	26,520	—	R1.9.24	R1.10.17
17	東棟3階	289.46	食堂の経営	広島市東区安賀5丁目	広島アグリフードサービス ㈱ (広島駅赤当番)	3,473,520 売上高× 2.2%	3,473,520 売上高× 1.0%	3,473,520 売上高× 1.0%	3,473,520 売上高× 1.0%	3,473,520 売上高× 1.0%	—	H31.4.1	R2.3.31
終	東棟6階	0.12	在宅酸素トレーニ ング機器の設置	広島市中区江波南2丁目	㈱中村酸素	—	—	—	—	—	—	—	—
18	北棟4階部分等	224.15	臨床実習	広島市南区字品東1丁目	公立大学法人県立広 島大学	885,700	885,700	885,700	892,700	892,700	—	H31.4.1	R2.3.31
19	中央棟1-2階	3.50	飲料自動販売機の 設置	広島市西区商工センター3丁目	サントリービバレッジ サービス(株)広島支店	27,250 売上高× 53.2%	29,200 売上高× 28.1%	29,200 売上高× 28.1%	—	—	—	—	—
20	中央棟・南棟	3.06	飲料自動販売機の 設置	東京都新宿区荒川町	サントリービバレッジ サービス㈱	—	8,760 売上高×28.1%	8,760 売上高× 28.1%	—	—	—	—	—
21	中央棟・南棟	2.34	飲料自動販売機の 設置	福岡県福岡市東区箱崎7丁目	FVジャパン (西日本ビバレッジ㈱)	—	6,690 売上高×25.0%	6,690 売上高× 25.0%	—	—	—	—	—

病 院 番 号	財 産 区 分	用 途	使 用 者	使用料(単位:円)						使 用 期 間		
				住 所	氏 名	27年 度	28年 度	29年 度	30年 度	元 年 度	自 至	
22	①庁舎敷地 ②中央棟1階,2階 ③西7,西6	飲料自動販売機の 設置	7.66	広島市安佐南区八木1丁目	㈱ジェンペィパレレッジ 中四国	8,260 売上高× 45.1%	8,260 売上高× 47.0%	8,260 売上高× 47.0%	8,800 売上高× 47.0%	51,740 売上高× 47.0%	H31.4.1	R2.3.31
				広島市安佐南区八木1丁目	㈱ジェンペィパレレッジ 中四国	—	—	—	42,940 売上額× 6.1% 売上額× 6.7%	—	—	—
23	①中央棟1階,2階 ②西7,西6	飲料自動販売機の 設置・運営	5.85	広島市南区東本浦町	ダィコーフーズ㈱ (アサヒカルピス)	7,020 売上高× 51.4%	7,020 売上高× 46.6%	7,020 売上高× 46.6%	7,480 売上高× 46.6%	25,530 売上高× 46.6% 売上高× 46.3%	H31.4.1	R2.3.31
24	庁舎敷地	飲料自動販売機の 設置	4.59	広島市南区東本浦町5丁目	ダィコーフーズ㈱	—	—	—	18,050 売上額× 46.3%	—	H31.4.1	R2.3.31
				広島市南区東本浦町5丁目	ダィコーフーズ㈱	—	—	—	—	—	—	—
25	東5,南6	飲料自動販売機の 設置・運営	3.06	広島市南区東本浦町5丁目	ダィコーフーズ㈱	—	—	—	18,050 売上額× 46.3%	—	H31.4.1	R2.3.31
26	庁舎敷地	飲料自動販売機の 設置	5.67	福岡県福岡市東区箱崎7丁目	コカ・コーラウエスト㈱	36,920 売上高× 49.0%	37,037 売上高× 45.0%	37,037 売上高× 45.0%	37,850 売上高× 45.0%	37,850 売上高× 45.0%	H31.4.1	R2.3.31
27	中央棟地下1階・2階・ 屋上	携帯電話サービス	10.90	広島市中区大手町	㈱NTTドコモ	10,500	10,500	10,500	10,500	10,500	H31.4.1	R2.3.31
28	南・中央・新東棟	病衣貸出事業の 実施	61.80	長野県松本市出川町	㈱エラン	343,610 売上高×10%	320,400 売上高×10%	320,630 売上高×12%	317,340 売上高×12%	335,920 売上高× 12.0%	H31.4.1	R2.3.31
29	中央棟1階	病衣貸出業務に係 る受付ブース	2.40	長野県松本市出川町	㈱エラン	—	—	—	9,290	—	H31.4.1	R2.3.31
30	中央棟3階	FAX電話機の設置	0.10	東京都千代田区内神田1丁目	㈱LSIメディアエンス	—	250	780	770	770	H31.4.1	R2.3.31
31	北棟2階	理端工事事務所	50.62	広島市南区大洲2丁目	㈱大方工業所	—	47,170	139,270	—	—	—	—
32	北棟2階	工事控室	50.62	広島市西区中広町3丁目	天満冷凍機㈱	—	—	38,650	—	—	—	—
33	北棟2階	工事控室	50.62	広島市西区中広町3丁目	㈱ウイズアート	—	—	—	42,390	—	H30.8.1	H30.10.13
34	北棟2階	工事控室	50.62	広島市中区中町	エビス電工㈱	—	—	—	—	31,830	R2.1.8	R2.2.28
32	病院敷地	コンクリート柱	1本	東広島市西条下見5丁目	中国電力㈱ 東広島営業所	1,500	1,500	1,500	1,500	1,500	H28.4.1	R3.3.31
33	病院敷地	支線	3条	広島市中区基町	NTT西日本 広島支店	4,500	4,500	4,500	4,500	4,500	H28.4.1	R3.3.31
34	本館の一部	院外処方専用 FAXの設置	5.06	東広島市安芸津町三津	竹原義利師会	21,590	20,070	20,070	20,100	20,100	H31.4.1	R2.3.31
35	本館の一部	公衆電話	5台	広島市中区基町	NTT西日本 広島支店	—	—	—	—	—	H27.4.1	R2.3.31
36	本館の一部	タクシー専用電話 の設置	0.111	東広島市西条町御園字	(株)東広島タクシー	450	450	450	420	420	H31.4.1	R2.3.31
				東広島市安芸津町早風	共栄圧送(有)	300	300	300	280	280	280	H31.4.1
37	本館の一部	タクシー専用電話 の設置	0.076	東広島市安芸津町早風	共栄圧送(有)	300	300	300	280	280	H31.4.1	R2.3.31
38	新館3階	入院セット業務に係 る尿管棚の設置	3.35	東京都千代田区神田藤河2丁 目	㈱アズニティ	—	22,660 売上高×8.6%	22,660 売上高×8.6%	21,900 売上高×8.6%	21,900 売上高×8.6%	H31.4.1	R2.3.31
				愛知県名古屋市中区新栄1丁目	㈱メディアムジャパン	—	325,070 売上高×22%	325,050 売上高×22%	314,090 売上高×22%	314,090 売上高×22%	314,090 売上高×22%	314,090 売上高×22%
39	新館の一部	レンタルテレビ視聴台 システム・売場機器の 設置	48.0	東京都品川区大崎1丁目	(株)ローソン	489,760	489,760	489,760	489,760	244,880	H31.4.1	R1.9.30
				東京都品川区大崎1丁目	(株)ローソン	489,760	489,760	489,760	489,760	489,760	489,760	489,760
40	本館1階 新館外	売場の経営	8.01	広島市安佐北区安佐町大字 久地665番地1	㈱ボプラ	—	—	—	—	241,155 売上高5.0%	R1.10.1	R2.3.31
				広島市安佐北区安佐町大字 久地665番地1	㈱ボプラ	—	—	—	—	—	—	—

3 病院を取り巻く経営環境の変化

区分 年度	各病院		の		医療に係る諸制度	診療報酬改定率		人事院勧告	県の給与改定
	広島病院	安芸津病院	基	計		本体	薬価基準等		
2						3.70%	△ 2.7% (△ 9.2%)	3.67	3.63
3	中央棟整備工事着手	小児科・整形外科・眼科・放射線科新設 産科の廃止 増改築工事を完了 【50床増床、計150床】				3.70%	△ 2.7% (△ 9.2%)	3.71	3.64
4					診療報酬：看護料の大幅(20%)引上げ ：夜勤加算制度の創設 看護婦等の人材確保の促進に関する法律施行(11月) 第二次医療法改正(4月施行)	5.00%	△ 2.5% (△ 8.1%)	2.87	2.87
5						3.30%	△ 2.1% (△ 6.6%)	1.92	2.12
6	医療情報システム稼働 新看護料 一般 2:1 基準看護 精神 2:2	新看護料 一般 2:5:1			診療報酬：基準看護制度全般の見直し →新看護料・看護補助体系の創設 等 →入院時食事療養費の創設 等 (健康保険法等の改正) ：基礎看護制度全般の見直し →入院環境料として包括的に設定	3.40%	△ 2.6% (6.8%)	1.18	1.41
7	母子総合医療センター設置					1.70%	1.32% (4.4%)	0.9	1.13
8	【125床増床、計755床】 中央棟整備工事を完了 ～7月落成式挙行	院外処方箋の発行開始			健康保険法改正(9月) 本人負担1割→2割 消費税 3%→5%	3.40%	△ 2.6% (6.8%)	0.95	1.03
9						1.70%	1.32% (4.4%)	1.02	1.09
10	母子総合医療センターの再編強化事業に着手 新看護料 一般2:1 精神3:1 補助13:1(8月から)				第三次医療法改正(4月施行) 地域医療支援病院の創設 等	1.50%	2.8% (9.1%)	0.76	0.73
11						1.50%	△ 1.5% (9.1%)	0.28	0.26
12	総合産科周産期母子医療センター開所 ～7月開所式挙行 院外処方箋の発行拡大 看護配置 一般2:1 精神3:1	新看護料 一般2:5:1 補助15:1			介護保険制度導入(4月) 診療報酬：入院医療料、看護料、入院時医学管理料を統合・再編し、「入院基本料」に一本化 健康保険法改正(1月) 老人負担 定額制→上限を設けた定率負担(1割負担)	1.90%	△ 1.7% (△ 7.0%)	0.12	基本給改定見送り ボーナス△0.2月
13	新医療情報システム稼働(1月から)	産科部門休診(11月から)				1.90%	△ 1.7% (△ 7.0%)	0.08	基本給改定見送り ボーナス△0.05月
14	緩和ケア支援センター整備事業着手	・皮膚科診療開始(4月から) ・心臓器科診療開始(10月から)			診療報酬：診療報酬自体を初の引き下げ 薬価と合わせ過去最大の引き下げ 医療法施行規則の一部改正(10月) 医療安全管理体制の確立を義務付け	△ 1.30%	△ 1.4% (△ 6.3%)	△ 2.03	ボーナス△0.05月 ボーナス△0.05月
15					健康保険法改正(4月) 本人・家族(被扶養者)の患者負担の変更 本人 外来2割 入院2割 → 外来、入院 3割 家族 外来3割 入院2割 → 外来、入院 3割 薬剤一部負担の廃止	△ 1.30%	△ 2.7% (△ 6.3%)	△ 1.07	ボーナス△0.25月 ボーナス△0.25月
16	緩和ケア支援センター開所(9月から) 【10床増床、計765床】						△ 0.9% (△ 4.2%)	△ 0.36	基本給・ボーナス改定見送り 3%、5%、7%の給与減額措置(平成19年3月まで)
17	小児感電器科診療開始(10月から) 健康診断科・人間ドック病棟の廃止(3月まで)						△ 0.9% (△ 4.2%)	△ 0.36	△ 0.36

区分 年度	各病院	院の沿革	医療に係る制度	診療報酬改定率		勤務・勤務時間等	人事院勧告	県の給与改定
				本体	計			
18	広島病院 臨床腫瘍科診療開始(7月から)	安芸酒病院 安芸酒病院	診療報酬：診療報酬大幅引き下げ 入院基本料の看護職員配置の委託を実質配置に改定	△ 1.36%	△ 1.48%		基本給・ボーナス改定 見送り	
19	生体医療科診療開始(9月から) 【15床減床、計750床】 看護配置 一般7:1 精神15:1 補助15:1	看護配置 一般13:1 補助15:1		△ 1.36%	△ 1.48%		0.35 ボーナス+0.05月	0.39 5%、7%の給与増額措 置(平成20年3月まで)
20	成育医療センター開所(3月から) 【29床減床、計721床】	看護配置 一般10:1		0.38%	△ 1.2%	育児短時間勤務制度の新設	基本給・ボーナス改定 見送り	0.28 ボーナス+0.05月 3.75%、5.5%、2.5%の 給与増額措置(平成22年3 月まで)
21	【21床減床、計700床】	【50床(体床)】		0.38%	△ 0.82%	勤務時間短縮(1日8時間→7時間45分)～1月実施	△ 0.22	△ 0.18
22	看護配置 精神13:1 補助50:1	訪問看護開始(4月から) 【25床減床、計125床(25床体床)】	診療報酬：10年ぶりのプラス改定	1.55%	△ 1.4%		△ 0.19 ボーナス△ 0.2月	0.38 ボーナス△ 0.2月
23					△ 5.75%		△ 0.23	△ 0.04
24				1.38%	△ 1.38%		基本給・ボーナス改定 見送り	基本給・ボーナス改定 見送り
25				1.38%	△ 1.38%		基本給・ボーナス改定 見送り	0.47 ボーナス改定見送り
26	脳心臓血管センター開設(4月から) 【15床】 地域包括ケア病棟(11月から) 【21床に増床】	地域包括ケア病棟(7月から) 【15床】 地域包括ケア病棟(11月から) 【21床に増床】	診療報酬：プラス改定だが、消費税増税対応分を除くと実質 1.28%のマイナス改定 地域における医療及び介護の統合的な確保を推進するための 関係法律の整備等に関する法律の公布(6月)		△ 0.63%	配偶者同行休業制度の新設	0.3 ボーナス+0.15月	0.31 ボーナス+0.15月
27	腫瘍センター開設(4月から) 【NICU3床増床、計12床】	緩和ケア科新設(4月から) 看護科を看護部に改組	診療報酬：有機薬類業務実施加算(11月)	0.73%	△ 2.65%		0.36 ボーナス+0.1月	0.93 ボーナス+0.1月
28	D P C 病院II群(4月から)		診療報酬：市町村大算定の見直し及び特例に係る改定分を 含めて、車額1.31%のマイナス改定 国民健康保険法等の一部改正(5月) 希少なものの大病院受診時の運送療養費の徴収を業務付け 標準報酬月額の上限額を引き上げ		△ 1.33%		0.17 ボーナス+0.1月	0.16 ボーナス+0.1月
29	消化器センター、呼吸器センター開設 (4月から)	一般病棟(4月から) 【体床中の25床廃止、98床に減床】 地域包括ケア病棟(4月から) 【29床に増床】		0.49%	△ 5.57%		0.15 ボーナス+0.1月	0.14 ボーナス+0.1月
30	緩和ケア支援センター開所(3月開所)		診療報酬：技術料にあたる診療報酬本体は改定率が増となる が、薬価等の減により、全体の改定率はマイナスとなり、前 年に続き2回連続でのマイナス改定 高額療養費制度が改正され、70歳以上の負担額が引き上げ(8 月)	0.55%	△ 1.74%		0.16 ボーナス+0.05月	0.16 ボーナス+0.05月
31 (57)		平成30年豪雨により病院施設が被災 (煙突設備は平成30年12月に、厨房設備 は平成31年2月に完全復旧)	診療報酬：消費税引き上げに伴い、診療報酬・薬価等の上乗せ 措置		△ 7.48%	働き方改革関連法施行 時間外勤務に係る上限規制、客観的記録によ る勤務時間の把握、年次有給休暇の取得義務化 等	0.09 ボーナス+0.05月	0.08 ボーナス+0.05月
R2			診療報酬：技術料にあたる診療報酬本体は改定率が増となる が、薬価等の減により、全体の改定率としては、3回連続で のマイナス改定	0.55%	△ 1.01%		△ 0.04 ボーナス△ 0.05月	△ 0.04 ボーナス△ 0.05月

※診療報酬改定の薬価ベースの改定率 () は薬価ベースの改定率

4 診療報酬点数の改定状況

区分	R2.4.1	R元.10.1	H30.4.1	H28.4.1	H26.4.1	H24.4.1	H22.4.1	H20.4.1	H18.4.1	H16.4.1	H15.6.1	H14.4.1	H12.4.1	備考
初診料 同一日の別傷病での他科受診(1回のみ) 再診料 (20床未満の病院) 月の1回目 2、3回目 4回目以降 外来診療料 (200床以上の病院の再診)		288 144 73			282 141 72		69		270 135 57	255 58		250 59	250	
一般病棟入院基本料 ・I群(平均在院日数28日以内) 入院基本料1 入院基本料2 入院基本料3 入院基本料4 入院基本料5 ・II群(平均在院日数29日以上) 入院基本料3 入院基本料4 入院基本料5		74			73				70	72	68	(1回目)77 (2回目)35		重症者等療養環境特別加算 個室 2人部屋 入院時食事療養費(1食につき) 入院時食事療養費(1) 特別食加算 入院時食事療養費(II) 食事加算(1日につき) 救命救急入院料(1日につき) 3日以内 救命救急入院料1 救命救急入院料2 救命救急入院料3 救命救急入院料4 4日以上7日以内 救命救急入院料1 救命救急入院料2 救命救急入院料3 救命救急入院料4 7日以上 救命救急入院料1 救命救急入院料2 救命救急入院料3 救命救急入院料4 7日以内 救命救急入院料1 救命救急入院料2 救命救急入院料3 救命救急入院料4 7日以上14日以内 救命救急入院料1 救命救急入院料2 救命救急入院料3 救命救急入院料4 14日以上 救命救急入院料1 救命救急入院料2 救命救急入院料3 救命救急入院料4 特定集中治療室管理料(1日につき) 新生児特定集中治療室管理料(1日につき) 新生児特定集中治療室管理料(1日につき) 新生児特定集中治療室管理料2 無菌治療室管理料(1日につき) 無菌治療室管理料2 無菌治療室管理料加算 放射線治療管理加算 インキュベーター (1日につき) 診療情報提供料(生体目につき) 退院時情報を添付 診療情報提供料(II)
7対1入院基本料 10対1入院基本料 13対1入院基本料 15対1入院基本料 ・急性期一般入院基本料 急性期一般入院料1 急性期一般入院料2 急性期一般入院料3 急性期一般入院料4 急性期一般入院料5 急性期一般入院料6 急性期一般入院料7 ・地域一般入院基本料 地域一般入院料1 地域一般入院料2 地域一般入院料3					1,591 1,332 1,121 960	1,566 1,311 1,103 945	934	1,300	1,555 1,269 1,092 954					300 150 640円 76円 596円 59円 10,923 11,802 10,225 11,802 9,250 10,686 9,250 10,686 7,897 9,371 7,897 9,371 14,211 12,633 10,539 8,434 3,600 2,600 2,500 150 250 200 500
(参考) 地域包括ケア病棟入院料 地域包括ケア病棟入院料1, 入院医療管理料1 (生活療養を受ける場合) 地域包括ケア病棟入院料2, 入院医療管理料2 (生活療養を受ける場合) 地域包括ケア病棟入院料3, 入院医療管理料3 (生活療養を受ける場合) 地域包括ケア病棟入院料4, 入院医療管理料4 (生活療養を受ける場合)		81.10.1 消費税率10%に引上げに伴う改定	一般病棟入院基本料が 急性期一般入院基本料と地域一般入院基本料に再編		2,558 2,544 2,058 2,044									WE.4.1 健康本人の3割負担制の導入
その他														

令和元年度
広島県立病院年報（第55号）

発行年月 令和2年10月
編集・発行 広島県病院事業局県立病院課
〒730-8511 広島市中区基町10-52
TEL (082)513-3234 (ダイヤルイン)