

平成30年度

広島県立病院年報

第54号



広島県病院事業局

目 次

凡例

所在地図

第1 県立病院の概況

1 沿革	1
2 現況	10
3 組織機構	16

第2 職員の状況

1 職員定員現員表	19
2 職種別職員平均年齢及び平均経験年数	21
3 診療科別医師の異動状況	22
4 職種別職員年齢構成表	23

第3 患者の状況

1 年度別取扱患者数	26
2 診療科別入院患者数（広島病院）	27
3 診療科別外来患者数（広島病院）	28
4 診療科別入院患者数（安芸津病院）	29
5 診療科別外来患者数（安芸津病院）	29
6 未熟児・新生児・医療相談患者数	30
7 高度・特殊医療等取扱延患者数	31
8 時間外受付患者数（月別）	32
9 時間外受付患者数（曜日，時間帯，原因別）	33

第4 業務の状況

1 室料差額ベッドの利用状況	35
2 人工透析実施状況	35
3 検査の状況	36
4 調剤の状況	37
5 放射線その他の利用状況	38
6 給食の状況	39
7 年度別，診療収益の状況	40
8 入院，外来別1件当たり診療収入	41
9 研修等の状況	42

第5 経理の状況

1	年度別決算状況	46
2	平成30年度病院別決算状況総括表	47
3	平成30年度収益的収支の状況	48
4	平成30年度資本的収支の状況	52
5	平成30年度損益計算書	53
6	平成30年度キャッシュ・フロー計算書	56
7	平成30年度貸借対照表	57
8	企業債等の状況	61
9	一般会計繰入金の状況	65
10	国庫補助金の状況	68
11	広島県病院事業会計過去10年間の推移	69
12	病院事業収益・費用の推移（病院別）	71
13	平成30年度病院事業収益・費用の構成比率（病院別）	73

第6 経営分析

1	経営比率調	77
2	薬品関係比率調	78

参考資料

1	受贈財産の明細	81
2	行政財産使用許可状況	83
3	病院を取り巻く経営環境の変化	85
4	診療報酬点数の改定状況	87

凡 例

- 1 この年報で県立病院とは、広島県病院事業の設置等に関する条例（昭和41年広島県条例第54号）により設置された病院をいう。
- 2 この年報の年度区分は、会計年度である。
- 3 病床数とは、広島県病院事業の設置等に関する条例に基づく病床数である。
延病床数とは、年度内における毎日の病床数を合計した数である。
- 4 新入院患者数とは、年度内における毎日の新入院患者数を合計した数である。
- 5 退院患者数とは、年度内における毎日の退院患者（死亡退院を含む。）を合計した数である。
- 6 入院患者延数とは、年度内における毎日の24時現在の在院患者の合計に毎日の退院患者の合計を加えた数である。
- 7 外来患者延数とは、年度内における毎日の外来患者を合計した数である。
- 8 1日平均患者数とは、入院患者については年度内の入院患者延数を暦日で除した数、外来患者については年度内の外来患者延数を年間の実外来診療日数で除した数である。
実外来診療日数とは、日曜日、土曜日及びその他休日を除き実際に外来診療を行った日数である。
- 9 診療科別患者数とは、広島県病院事業組織規程に基づく診療科で、診療を受けた患者の数である。
同一患者が2科以上の診療科で外来診療を受けた場合は、それぞれの診療科の外来患者として取り扱った。
- 10 1日平均、患者1人1日あたり等の数値は、四捨五入により算出した。
原則として端数の合計と内訳を一致させるための端数処理は行っていない。
- 11 病床利用率等は次の算式により計算した。

$$\text{病床利用率} = \frac{\text{入院患者延数}}{\text{延病床数}} \times 100$$

$$\text{平均在院日数} = \frac{\text{入院患者延数}}{(\text{新入院患者数} + \text{退院患者数}) \times 1/2}$$

$$\text{院内死亡率} = \frac{\text{年間死亡患者数}}{(\text{繰越患者数} + \text{新入院患者数})} \times 100$$

$$\text{病床回転数} = \frac{365\text{日又は}366\text{日}}{\text{平均在院日数}} \quad \text{又は} \quad \frac{(\text{新入院患者数} \times \text{退院患者数}) \times 1/2}{\text{病床数} \times \text{病床利用率}}$$

$$\text{平均通院回数} = \frac{\text{外来患者延数}}{\text{外来新患者数}}$$

$$\text{薬品使用効率} = \frac{\text{薬価収入}}{\text{薬品費}} \times 100$$

$$\text{薬品消費率} = \frac{\text{薬品費}}{\text{薬価収入}} \times 100$$

(注) 病類別、診療科別に平均在院日数を算出する場合は、新入院患者に転入患者を、退院患者に転出患者を含め、院内死亡率を算出する場合は、新入院患者に（転入－転出）患者数を加える。

二次保健医療圏図・県立病院所在地 (令和元年9月1日現在)

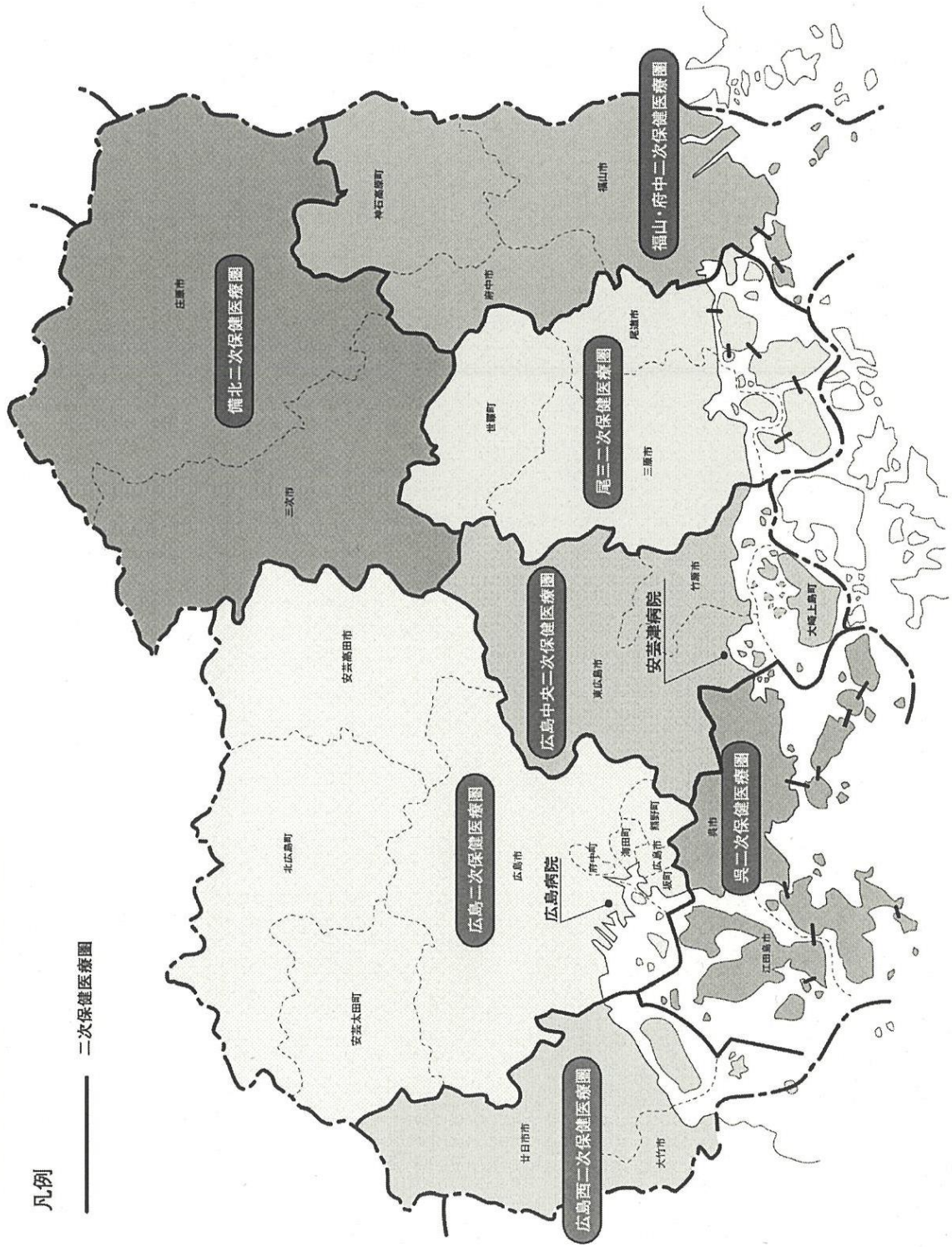

第 1 県立病院の概況

1 沿 革

広島県立病院は、昭和23年4月1日日本医療団の解散に伴いその所属であった次の県内医療施設を一括譲り受け、全病床171床で発足した。

日本医療団当時の病院名	病院名	病床数	所在地
広島中央病院	広島病院	111床	広島市宇品町37番地464の10
広島中央病院井口分院	井口病院	26	広島市草津南町字西原ヶ尻1973の1
矢賀病院	厚生病院	20	広島市矢賀町
呉片山病院	呉病院	—	呉市朝日町
安芸津病院	安芸津病院	14	賀茂郡安芸津町
瀬戸田病院	瀬戸田病院	—	豊田郡瀬戸田町
豊田診療所	豊田診療所	—	豊田郡豊田村
小島診療所	小島診療所	—	神石郡小島村

その後、昭和26年6月には山間へき地の地域医療にこたえるため小島診療所を小島病院にするとともに、当時増加傾向にあった結核対策として佐伯郡地御前村に設置されていた県立教員保養所に地御前病院を併設した。反面、地域的に偏在していた厚生病院を廃止した。

昭和28年3月には豊田診療所を豊田村外2ヶ村の国民健康保険組合に、昭和35年12月には性病関係の特殊病院であった呉病院を患者の激減、売春防止法の施行等により廃止し、呉市医師会にそれぞれ譲渡した。

昭和45年3月には、結核患者の減少に伴い井口病院を廃止するとともに、同年9月には、瀬戸田病院の結核病床23床を一般病棟に転床した。同年11月には、小島病院の全面改築に着手し、翌年10月以降、一般病床24床及び結核病床30床を廃止して一般病床40床とした。

昭和47年3月には、3年前から広島病院の分院となっていた地御前分院を廃止し、同年4月には、広島病院の第1次整備事業の完了により、救急病床50床及び精神科、神経科病床50床を増床して、515床に拡充するとともに、翌年11月をもって結核病床48床を一般病床に転床した。

昭和49年1月には、安芸津病院の全面改築が完了し、一般病床62床及び結核病床50床を廃止して一般病床100床とした。

昭和54年3月には、広島病院におけるがん、循環器、難病等の特殊診療部門を中心とした第2次整備が完了し、一般病床100床を増床した。

昭和55年8月には、瀬戸田病院の本館改築工事が完了し、9月以降一般病床を5床増床して一般病床50床とした。同年10月には、全面整備が完了した。

昭和60年2月には、小島病院の旧三和保健所部分の改修工事が完了し、3月以降一般病床10床を増床して50床とした。

昭和60年8月に広島病院の新中央棟が竣工し、61年3月に中央棟・外来棟等の改修工事が完了した。
(第3次整備事業)

昭和61年には、広島病院の一般病床を15床増床して630床（一般580床、精神50床）とした。

平成元年7月から小島病院の一般病床を30床増床して80床とした。

平成2年3月に小島病院の増改築工事が終了。4月から20床増床して100床とし、神石三和病院と改称した。

平成3年5月に安芸津病院の一般病床を30床増床して130床とした。同年7月には一般病床を20床増床して150床とした。

平成8年4月に広島病院の一般病床を125床増床して755床とし、同年5月に第三期工事（東棟・南棟・管理棟改修）が完了した。

平成12年3月に神石三和病院の療養型病床群転換工事が完了し、4月から一般病床47床、療養型病床群48床の計95床とした。

平成16年5月に広島病院の緩和ケア支援センター整備工事が完了し、9月から一般病床を10床増床して765床とした。

平成18年12月に広島病院の成育医療センター整備工事に着手した。

上記工事に伴う病棟改修により、平成19年7月から広島病院の一般病床を15床減床して750床とした。

平成20年4月から瀬戸田病院では、一般病床50床のうち30床を休床し、稼働病床20床とした。

平成21年2月に広島病院のNICU工事の完了に伴い、一般病床を29床減床して721床とした。

平成21年3月に広島病院の成育医療センターを開設した。

平成21年4月に、瀬戸田病院及び神石三和病院を地元市町に移管し、瀬戸田病院は尾道市立市民病院附属瀬戸田診療所となり、神石三和病院は神石高原町立病院として指定管理者により運営されている。

平成21年4月から地方公営企業法の全部適用へ移行した。

平成21年4月から広島病院では、一般病床21床を減床して700床とした。

平成21年4月から安芸津病院では、一般病床150床のうち50床を休床し、稼働病床100床とした。

平成22年9月から安芸津病院では、一般病床25床を広島県立障害者リハビリテーションセンターに移転して125床とし、休床25床、稼働病床100床とした。

平成29年4月から安芸津病院では、一般病床2床を減床、休床中25床を廃止し、稼働病床98床とした。

平成30年7月に、豪雨により安芸津病院施設が被災した（電気設備は平成30年12月に、厨房設備は平成31年2月に完全復旧）。

なお、病院別の病床等整備改廃の状況及び沿革は次のとおりである。

(1) 病床整備改廃の状況

年 度	広 島	安 芸 津	瀬 戸 田	神 三 石 和	地 御 前	井 口	厚 生	呉	豊 田	増 病 床 減 数	合 計
開設 (昭和23.4.1)	111	14				26	20				171
昭和23				15						15	186
24	(92) 203		24							116	302
25		(6) 20		(5) 20		(31) 57				42	344
26	(97) 300	(4) 24			72		6月 廃止			153	497
27	(13) 313				(42) 114	(25) 82			28年3月 廃止	80	577
28		(60) 84								60	637
29			(23) 47	(50) 70	(50) 164					123	760
30		(50) 134			(50) 214	(10) 92				110	870
34				(△ 16) 54	(△ 14) 200					△ 30	840
35	(45) 358		(△ 2) 45					12月 廃止		43	883
37	(57) 415	(△ 22) 112								35	918
44						45年3月 廃止				△ 92	826
46				(△ 14) 40	47年3月 廃止	9月撤去				△ 214	612
47	(100) 515									100	712
48		(△ 12) 100								△ 12	700
49					50年3月 撤去						700
54	(100) 615									100	800
55			(5) 50							5	805
59				(10) 50						10	815
61	(15) 630									15	830
平成元				(30) 80						30	860
2				(20) 100						20	880
3		(50) 150								50	930
8	(125) 755									125	1,055
12				(△ 5) 95						△ 5	1,050
16	(10) 765									10	1,060
19	(△ 15) 750									△ 15	1,045
20	(△ 29) 721									△ 29	1,016
21	(△ 21) 700		21年3月 地元移管	21年3月 地元移管						△ 166	850
22		(△ 25) 125								△ 25	825
29		(△ 27) 98								△ 27	798
令和元年9月末日 現在	700	98									798

注：() 内は、増減病床数

(2) 広島病院

年 月 日	沿 革
明治10年 5月25日	公立広島病院が公立医学校内（広島市水主町）に開設される。
明治11年 3月29日	広島県医学校が病院へ合併され、広島県病院附属医学校と改称される。
明治12年 1月21日	県立の「広島県病院」となる。
明治12年 4月 1日	病院建築竣工，開院する。広島県病院病室規則が制定される。
明治13年10月21日	病院分院が三次に開設される。
明治15年 7月	三次分院が閉鎖される。
明治16年 7月 6日	広島県病院附属医学校が広島医学校と改称される。
明治21年 3月31日	県立広島医学校が廃止される。
明治33年 1月15日	新築落成により移転。
大正10年 6月24日	「広島県病院」から「県立広島病院」に改称される。
昭和20年 2月13日	広島県立医学専門学校が設立認可される。
昭和20年 4月	県立医学専門学校設立に伴いその付属病院となる。
昭和20年 8月 6日	原子爆弾によって焼失。
昭和20年 8月 9日	古田小学校に臨時救護所を開設し救護活動をする。
昭和20年 9月	草津小学校に移動，救護所を開設する。
昭和21年 2月 1日	日本医療団草津病院と改称される。
昭和22年 6月 1日	日本医療団広島県中央病院が開院される。
昭和23年 4月 1日	日本医療団の解散によって日本医療団広島県中央病院の施設の移管を受け，県立広島病院として再発足。 診療科目は，内科，外科，小児科，産婦人科，皮膚泌尿器科，眼科，歯科，薬剤科の8科111床の総合病院として診療を開始。
昭和24年 5月 1日	研究検査科を設置。
昭和24年11月17日	病床92床を増設。 一般98床，結核105床，計203床。
昭和26年10月 1日	病床97床を増設。 一般150床，結核150床，計300床。
昭和28年 2月 4日	病床13床を増設。 一般163床，結核150床，計313床。
昭和28年10月 1日	理学診療科を設置。
昭和29年 4月 1日	総合病院の名称使用の承認を受ける。
昭和29年 8月10日	整形外科を設置。
昭和32年 3月31日	結核病床40床を一般病床に転床。 一般203床，結核110床，計313床。
昭和33年12月25日	全面改築工事に着手。 総事業費313,410千円，RC4F1棟，RC2F1棟，RC平屋建2棟， 建築面積4,604.10㎡，延建築面積10,801.84㎡。
昭和35年 4月 1日	全面改築工事のうち，第一期工事の完了に伴い従来からの313床を廃止。 一般310床，結核48床，計358床。
昭和36年 3月12日	病院全面改築工事の竣工により落成式を挙げる。
昭和37年 6月11日	整備完了により一般病床57床を増設。 一般367床，結核48床，計415床。
昭和38年10月 1日	麻酔科を設置。
昭和40年 9月15日	看護婦宿舎を設置。 総事業費65,121千円，RC4F，建築面積576㎡，延建築面積2,220㎡。
昭和42年 7月27日	医師公舎（8戸分）設置。 総事業費17,012千円，RC4F，建築面積137,85㎡，延建築面積446.7㎡。
昭和43年 3月31日	医師公舎（16戸分）設置。 総事業費33,386千円，RC4F，建築面積336.73㎡，延建築面積1,188.18㎡。

年 月 日	沿 革
昭和43年 4月 1日	皮膚ひ尿器科を皮膚科, ひ尿器科に分科。
昭和44年 4月 1日	地御前病院を当院地御前分院とする。
昭和45年 3月27日	第1次整備工事に着手。 総事業費 1,059,956 千円, RC 1 B, 7 F, 延建築面積 10,786.67 m ² 。
昭和45年 4月 1日	脳神経外科及び放射線科を設置。
昭和46年 3月31日	臨床研修指定病院の指定。
昭和46年 9月 3日	第1次整備工事の落成式を挙げる。
昭和47年 3月31日	地御前分院を廃止。
昭和47年 4月 1日	救急病床50床, 精神・神経科病床50床増設, 計515床 (一般367床, 結核48床, 救急50床, 精神50床)。精神科, 神経科を設置。
昭和47年 7月31日	丹那医師公舎 (16戸分) 設置。 総事業費 65,357 千円, RC 4 F, 延建築面積 1,360.84 m ² 。
昭和48年11月 1日	結核病床48床を一般病床に転床。 一般465床 (救急50床), 精神50床, 計515床。
昭和49年 1月31日	院内保育所設置。 総事業費 24,575 千円, RC 平屋建, 延建築面積 211.54 m ² 。
昭和51年 3月31日	第2次整備に伴う地質調査 2,100 千円。
昭和52年 2月28日	第2次整備に伴う設計委託 42,100 千円。
昭和52年 7月 1日	第2次整備に伴う建設工事着手。 総事業費 2,113,655 千円, RC 1 B, 3 F, 延建築面積 7,041.3 m ² 。
昭和53年 3月31日	防火設備 (非常照明等) 改修工事。総事業費 48,748 千円。
昭和53年12月 4日	第2次整備の東棟の落成式を挙げる。
昭和54年 4月 1日	第2次整備全面完成に伴い循環器病床50床, 特定疾患病床50床増設。計615床。
昭和54年 9月19日	駐車場整備工事完了。総事業費 30,429 千円。
昭和54年10月15日	消防設備 (スプリンクラー等) 改修工事完了。総事業費 272,782 千円。
昭和55年 8月14日	東棟電気室・厨房冷房工事完了。総事業費 6,400 千円。
昭和55年12月24日	中央棟エレベーター改修工事完了。総事業費 4,000 千円。
昭和56年 2月 7日	薬品庫等新築工事完了。総事業費 11,168 千円。 器財庫等増改築工事完了。総事業費 9,226 千円。
昭和56年 6月30日	院内保育所施設整備工事完了。(収容人員 50 名に増員) 総事業費 24,733 千円。
昭和56年11月14日	南病棟等冷暖房配管改修工事完了。総事業費 227,708 千円。
昭和56年11月14日	玄関ドア改修工事完了 (自動ドア化)。総事業費 2,400 千円。
昭和57年12月25日	昇降機改修工事完了。総事業費 3,550 千円。
昭和58年 8月25日	公共下水道整備完了。総事業費 10,154 千円。
昭和59年 8月31日	第3次整備工事に着手。 管理棟整備, 外来棟・中央棟・駐車場改修。
昭和60年 4月 1日	人工腎臓センター設置。
昭和60年 8月31日	管理棟竣工。RC 5 F, 延建築面積 2,876.71 m ² 。
昭和60年11月 1日	夜間人工透析を開始。
昭和61年 3月28日	改修工事完了。(第3次整備工事完了。総事業費 1,062,969 千円。)
昭和61年 4月 1日	特定疾患病床15床増床。計630床。
昭和61年11月 1日	駐車場有料化。
昭和62年 1月20日	MR I 室及び冷凍冷蔵室工事完了。総事業費 53,598 千円。
昭和62年 7月23日	中央棟屋上防水工事完了。総事業費 16,300 千円。
昭和62年12月28日	基本構想策定に関する調査 5,000 千円。
昭和63年 3月17日	南棟浴室改修工事完了。総事業費 13,500 千円。
昭和63年 3月29日	臨床修練指定病院の指定。
昭和63年 5月10日	中国・四川省人民医院, 成都中医学院附属医院と医学友好交流協定締結。
昭和63年 7月18日	外来棟屋上防水工事完了。総事業費 7,300 千円。

年 月 日	沿 革
昭和63年 9月19日	中央棟歯科改修工事完了。総事業費 11,000 千円。
昭和63年10月21日	看護婦宿舍改修工事完了。総事業費 18,300 千円。
平成 元年 2月10日	中央棟整備工事に伴う地質調査 9,300 千円。
平成 元年 3月10日	中央棟整備工事に伴う基本設計 75,000 千円。
平成 元年 3月31日	接続棟放射線診療室改修工事完了。総事業費 26,600 千円。
平成 元年 6月27日	中央棟整備工事に伴う実施設計着手。
平成 2年 3月17日	無停電電源装置設置工事完了。総事業費 90,232 千円。
平成 2年11月 2日	中央棟整備工事実施設計完了。総事業費 173,040 千円。
平成 3年 3月25日	仮設玄関棟建設工事完了。総事業費 550,793 千円。
平成 3年 4月24日	中央棟整備工事（第1期）着手。
平成 4年12月23日	中央棟整備工事（第2期）着手。
平成 5年 2月 9日	中央棟整備工事（第1期）完了。総事業費 7,014,907 千円。
平成 5年 2月26日	職員食堂改修工事完了。総事業費 54,545 千円。
平成 5年 3月31日	医療情報システム完成。総事業費 833,553 千円。
平成 7年 1月25日	中央棟整備工事（第3期）着手。
平成 7年 5月31日	中央棟整備工事（第2期）完了。総事業費 12,299,051 千円。
平成 7年 6月26日	広島県エイズ診療拠点病院の選定。
平成 7年 7月 1日	母子総合医療センター設置。
平成 7年12月 1日	看護婦宿舎（17戸）整備工事完了。総事業費 398,987 千円。（用地取得費を含む。）
平成 8年 4月 1日	救命救急センター，腎臓総合医療センター，健康推進センター，地域医療支援センター設置。人間ドック病床等125床増床。計755床。
平成 8年 5月29日	中央棟整備工事（第3期）完了。総事業費 5,810,312 千円。
平成 8年 7月 6日	中央棟整備工事の落成式を挙げる。
平成 8年11月 1日	救命救急センターの選定。
平成 9年 2月14日	基幹災害医療センターの指定。
平成 9年 3月31日	医療従事者用宿舎土地（2,680.54㎡）を中国財務局から買収。1,400,000 千円。
平成 9年 4月25日	中国・四国ブロックエイズ拠点病院の指定。
平成11年 3月30日	総合周産期母子医療センターの指定。
平成11年12月21日	母子総合医療センター再編整備工事に着手。
平成12年 6月30日	母子総合医療センター再編整備工事完了。総事業費 172,372 千円。
平成12年 7月 7日	総合周産期母子医療センター運営開始。
平成14年 1月 4日	新医療情報システム稼動。
平成15年 1月29日	緩和ケア支援センター整備工事着手。
平成16年 4月16日	（財）日本医療機能評価機構から病院機能評価の認定（Ver4.0）。
平成16年 5月31日	緩和ケア支援センター整備工事完了。総事業費 2,305,399 千円。
平成16年 9月 1日	緩和ケア支援センター運営開始。10床増床。計765床。
平成17年10月 1日	小児感覚器科開設。
平成18年 4月 1日	診療報酬包括支払制度（DPC）の導入。
平成18年 7月21日	臨床腫瘍科開設。
平成18年 8月24日	地域がん診療連携拠点病院の指定。
平成18年12月28日	成育医療センター整備工事着手。
平成19年 4月	成育医療センター整備工事一部完了（小児科）。15床減少。計750床。
平成19年 6月 1日	広島県エイズ治療中核拠点病院の認定。
平成19年 8月27日	地域医療支援病院の名称使用承認。
平成19年 9月18日	生殖医療科開設。
平成21年 1月 1日	電子カルテシステム稼動。
平成21年 1月19日	（財）日本医療機能評価機構から病院機能評価の認定更新（Ver5.0）。
平成21年 2月18日	成育医療センター整備工事完了（産科，NICU）。9床減床。計721床。
平成21年 3月14日	成育医療センター開設。

年 月 日	沿 革
平成21年 4月 1日	21床減床。計700床。
平成21年 4月	地方公営企業法全部適用移行。
平成22年 3月	病棟（南病棟個室化等）改修工事完了。
平成22年 3月12日	医療従事者用公舎（65戸分）設置。 総事業費1,865,744千円(用地取得費を含む。), RC6F, 延建築面積2,653.90m ² 。
平成24年 9月 1日	地域医療連携ネットワークシステム（KBネット）の運用開始。
平成25年 3月	救急外来拡張工事完了。
平成25年 8月 1日	病棟（循環器内科, 心臓血管・呼吸器外科）改修工事完了。
平成25年12月 3日	（公財）日本医療機能評価機構から病院機能評価の認定更新（3rdG: ver. 1.0）。
平成26年 4月 1日	脳心臓血管センター開設。
平成27年 4月 1日	腫瘍センター開設。 NICU3床増床（NICU計12床）。
平成28年 3月	東棟屋上非常用発電機設置工事完了。
平成29年 4月 1日	消化器センター・呼吸器センター開設。
平成30年 3月15日	検査関連部門（臨床研究検査科, 輸血部）ISO15189認定取得。
平成30年 3月31日	緩和ケア支援センター閉所
平成30年 4月 1日	がんゲノム医療連携病院の指定。
平成30年 7月 2日	ドクターカー（ラピッドレスポンスタイプ）の運用開始。

(3) 安芸津病院

年 月 日	沿 革
昭和19年	三井造船付属病院として安芸津町所有の隔離病棟を借用,新たに病棟1棟を増築し診療を開始。
昭和20年 8月	終戦によって三井造船所閉鎖,建物,医療器具は安芸津町に移管。
昭和21年 5月	日本医療団が町所有施設を借用し診療開始。
昭和23年 4月 1日	日本医療団の解散によって施設の移管を受け,県立安芸津病院として診療科目内科,外科,産婦人科,歯科,耳鼻いんこう科の5科,病床数14床(一般病床のみ)で診療開始。
昭和25年 1月	一般病床6床を増床。計20床。
昭和25年 9月	病院本館(木造2階建,延建築面積1,022.89 m ²)の新設により一般病床4床を増床,計24床。
昭和28年 6月	木造平家建,延建築面積225.56 m ² の結核病棟を2棟新設により結核病床60床新設。一般24床,結核60床,計84床。小児科を新設。
昭和29年 2月	理学診療科を設置。
昭和31年 3月	木造2階建,延建築面積543.67 m ² の結核病棟を新設することにより結核病床50床を増床。 一般24床,結核110床,計134床。
昭和34年 3月	結核病床6床を一般病床に転床。 一般30床,結核104床,計134床。
昭和37年 9月	結核患者の減少,一般患者の増加に伴い結核病棟平家2棟を一般病棟に変更。病床27床を廃止。 一般57床,結核50床,計107床。
昭和38年 3月 5日	竹原保健所管内伝染病院組合伝染病棟併設(病床数30床)。 個室(5室5床)を増設するとともに,建物の一部を改造し未熟児センターを設置。 一般62床,結核50床,計112床。
昭和39年 4月 1日	病院庁舎土地(3,446.15 m ²)を安芸津町から寄付受納。
昭和47年11月29日	全面改築工事に着手。総事業費446,399千円 本館RC4F 延建築面積4,250.02 m ² 。 看護婦宿舎RC2F 延建築面積217.46 m ² 。 院長公舎CB2F 延建築面積83.82 m ² 。 医師公舎RC3F 延建築面積410.51 m ² 。
昭和49年 1月 1日	整備工事の完了に伴い,従来の112床を廃止し,一般病床100床となる。 (昭和49年1月14日診療開始。)
昭和49年 1月 1日	整形外科を設置。
昭和51年10月30日	防災設備改修工事完了。総事業費3,084千円。
昭和53年10月31日	病棟改築工事完了。総事業費17,763千円。
昭和55年 1月18日	病院増改築工事に着手。総事業費40,446千円。
昭和55年 5月31日	病院増改築工事完了。(救急外来整備)
昭和55年12月25日	医師公舎整備工事に着手。総事業費37,976千円。 RC3F,延建築面積213,79 m ² 。(3戸分)
昭和56年 6月 6日	医師公舎整備工事完了。
昭和56年10月28日	玄関ドア改修工事完了(自動ドア化)。総事業費5,500千円。
昭和60年10月 7日	病院増改築工事に着手。(増築172.7 m ² ,改修212.42 m ²)
昭和61年 3月31日	病院増改築工事完了。総事業費58,923千円。
昭和63年 3月18日	病院整備に伴う土地鑑定調査270千円。
昭和63年 3月20日	病院整備に伴う基本設計16,000千円。
昭和63年 7月21日	病院整備に伴う地質調査3,000千円。
平成元年 2月28日	病院整備に伴う実施設計45,000千円。

年 月 日	沿 革
平成元年 8月25日	病院増改築工事に着手。
平成2年 3月27日	医師公舎(4戸)整備工事完了。総事業費117,929千円。(用地取得費を含む。)
平成3年 4月 1日	小児科, 整形外科, 眼科, 放射線科の新設, 歯科の廃止。
平成3年 5月 1日	病院増改築工事一部完了により病床数を100床から130床へ増床。
平成3年 7月12日	病院増改築工事新棟完了により病床数を130床から150床へ増床。
平成3年11月 1日	総合病院の承認。
平成3年12月10日	旧棟の改修工事及び外溝工事完了により, 増築工事完了。総事業費2,899,798千円。
平成4年 3月25日	看護婦宿舎(12戸)整備工事完了。RC4F, 延建築面積396.80㎡。総事業費194,313千円。(用地取得費を含む。)
平成13年11月 1日	産科の休診。
平成14年 4月 1日	皮膚科の新設, 理学診療科からリハビリテーション科へ標榜科名変更。
平成14年10月 1日	泌尿器科の新設。
平成21年 3月18日	病院駐車場用地(997.08㎡)購入。45,465千円。
平成21年 4月 1日	一般病床50床を休床。(一般病床150床(うち休床50床, 稼働病床100床)) 地域医療連携室業務開始。
平成22年 4月 1日	訪問看護業務開始。
平成22年 9月 1日	休床中の一般病床のうち25床を県立障害者リハビリテーションセンターに移転。(一般病床125床(うち休床25床, 稼働病床100床))
平成24年 1月 1日	電子カルテシステム稼働。
平成24年 4月 1日	医療安全管理室の設置。
平成25年 4月 1日	内視鏡検査ステーション及び健康管理室開設。
平成26年 7月 1日	地域包括ケア病床15床稼働。(一般病床85床)
平成26年11月 1日	地域包括ケア病床21床に増床。(一般病床79床)
平成27年 4月 1日	緩和ケア科の新設。 看護科を看護部に改組。
平成29年 4月 1日	稼働病床を2床減床(一般病床を10床減床, 地域包括ケア病床を8床増床), 休床中の25床を廃止。(稼働病床98床(うち一般病床69床, 地域包括ケア病床29床))
平成30年7月6日, 7日	平成30年7月豪雨により病院施設が被災。 (電気設備は平成30年12月に, 厨房設備は平成31年2月に完全復旧)

2 現 況

(1) 現 況 (令和元年9月1日現在)

区 分		広島病院	安芸津病院
所 在 地		〒734-8530 広島市南区宇品神田一丁目 5-54 (082)254-1818	〒739-2402 東広島市安芸津町三津 4388 (0846)45-0055
開設年月日		昭和 23 年 4 月 1 日	昭和 23 年 4 月 1 日
診 療 科		内科, 精神科, 神経科, 循環器科, 小児科, 外科, 整形外科, 脳神経外科, 心臓血管外科, 小児外科, 皮膚科, 泌尿器科, 産婦人科, 眼科, 耳鼻いんこう科, リハビリテーション科, 放射線科, 歯科, 歯科口腔外科, 麻酔科	内科, 小児科, 外科, 整形外科, 皮膚科, 泌尿器科, 産婦人科, 眼科, 耳鼻いんこう科, リハビリテーション科, 放射線科
病 床 数	一 般	650	98
	精 神	50	-
	計	700	98
入 院 基 本 料	一 般	○急性期一般入院料 1 看護配置 7 : 1 急性期看護補助体制加算 50 : 1 看護職員夜間 16 : 1 配置加算 1	○急性期一般入院料 5 看護配置 10 : 1 急性期看護補助体制加算 50 : 1 看護職員夜間 16 : 1 配置加算 2
	精 神	○精神病棟入院基本料 看護配置 13 : 1 看護補助加算 2 50 : 1	-
救急医療体制		3次救急 (救命救急センター)	2次救急 (竹原地区病院群輪番制病院)
敷 地 面 積 (㎡)	病 院	25,325.30	5,773.08
	公 舎	3,172.81	2,359.15
	借上地	686.22	640.92
	普通財産	494.42	-
建 物 延 面 積 (㎡)	病 院	鉄骨造 40,905.48	鉄筋コンクリート 11,560.20
		鉄筋コンクリート 24,568.03	耐火構造 39.25
	公 舎	3,291.26	1,792.82
	計	68,764.77	13,392.27
医師公舎 (戸)		40	14
看護師等宿舎・公舎(戸)		52	12

(2) 配置図 (令和元年9月1日現在)

・広島病院配置図

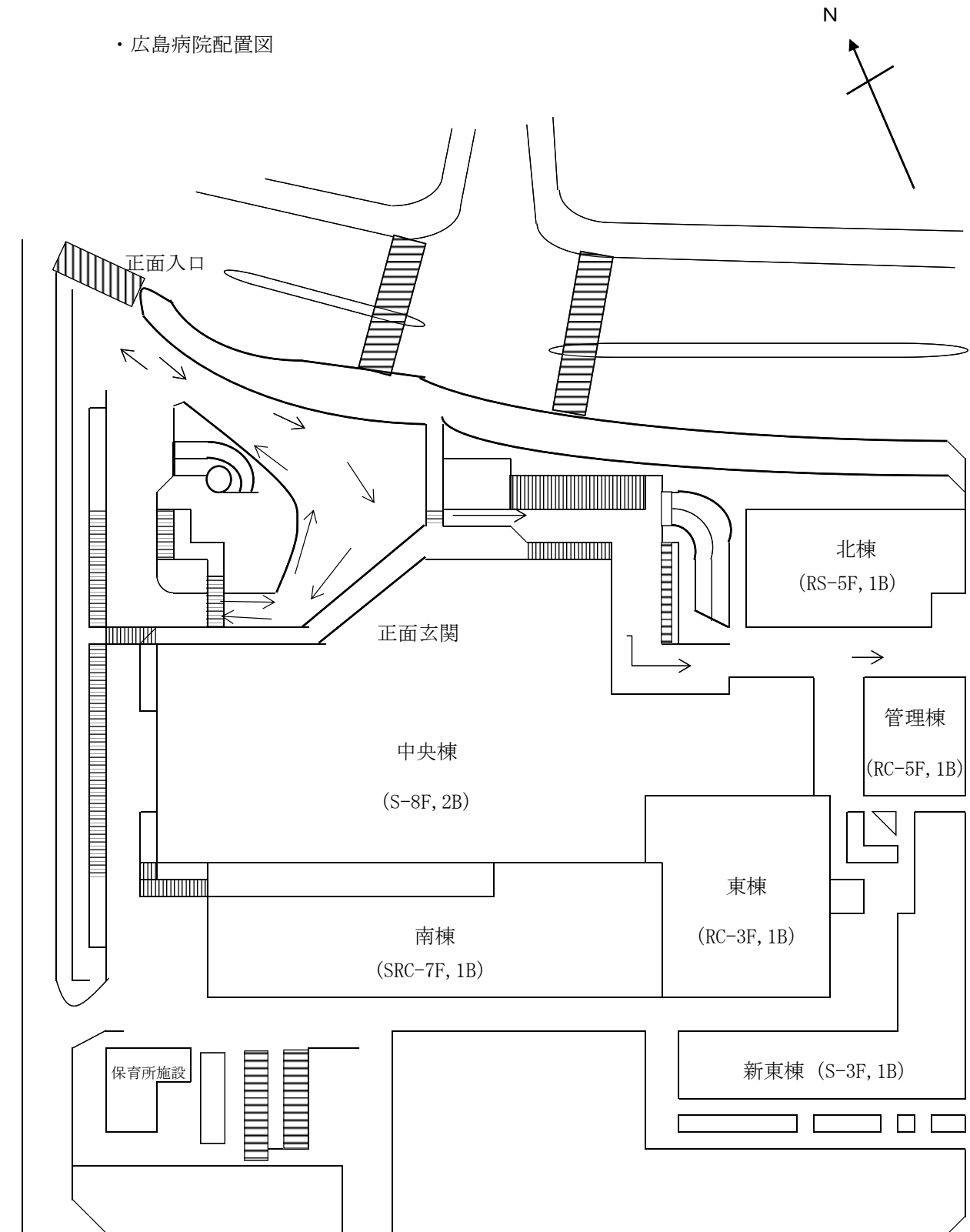

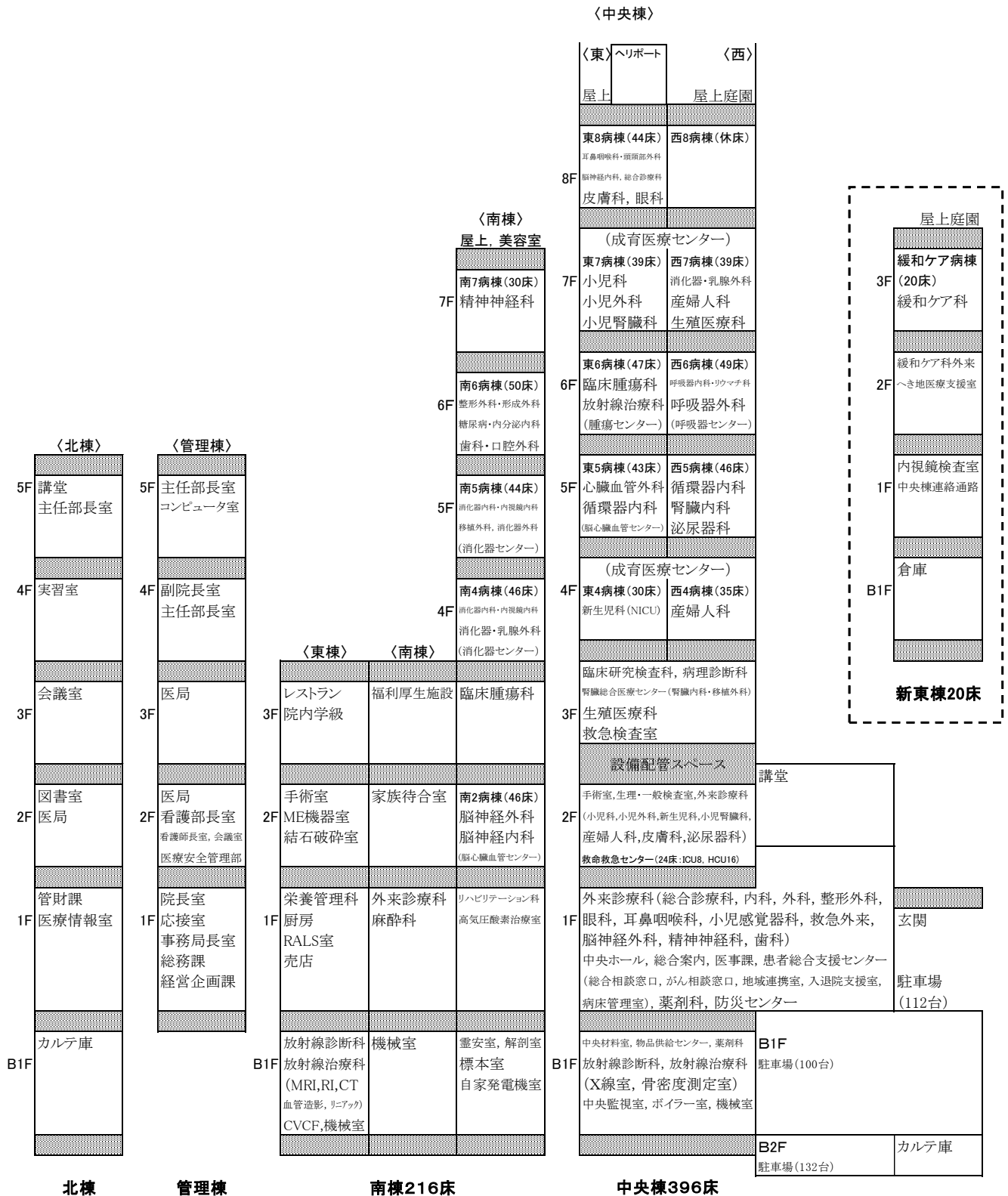

地下1階

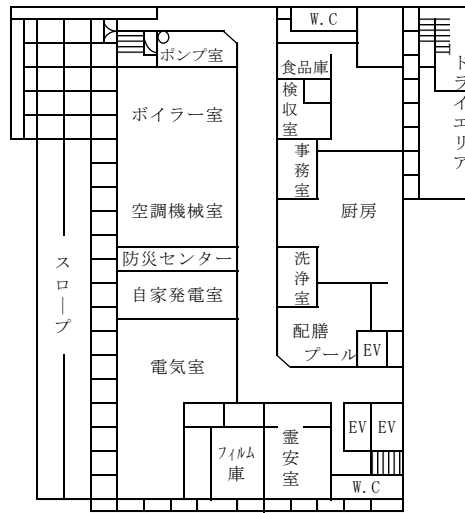

1階

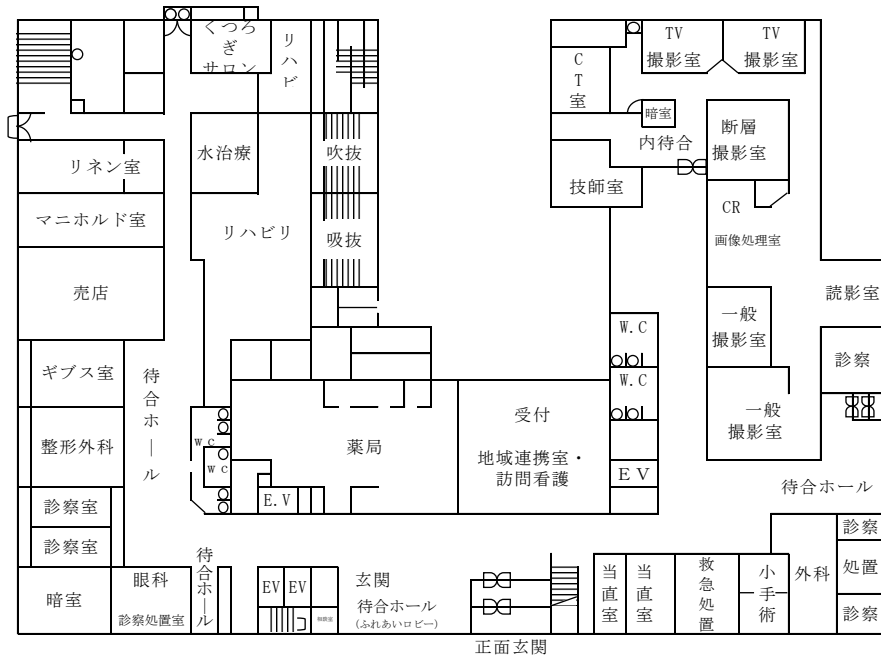

正面玄関

2階

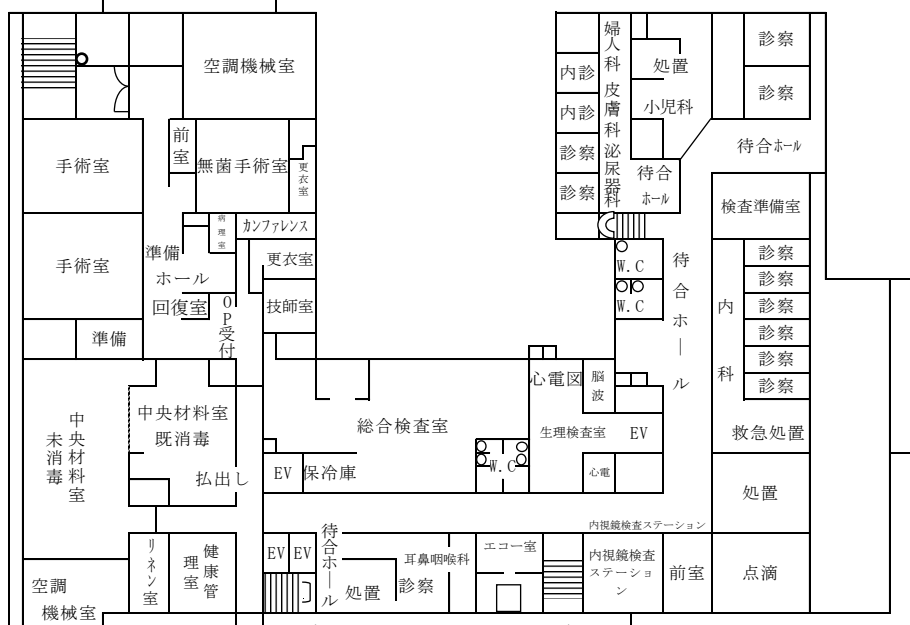

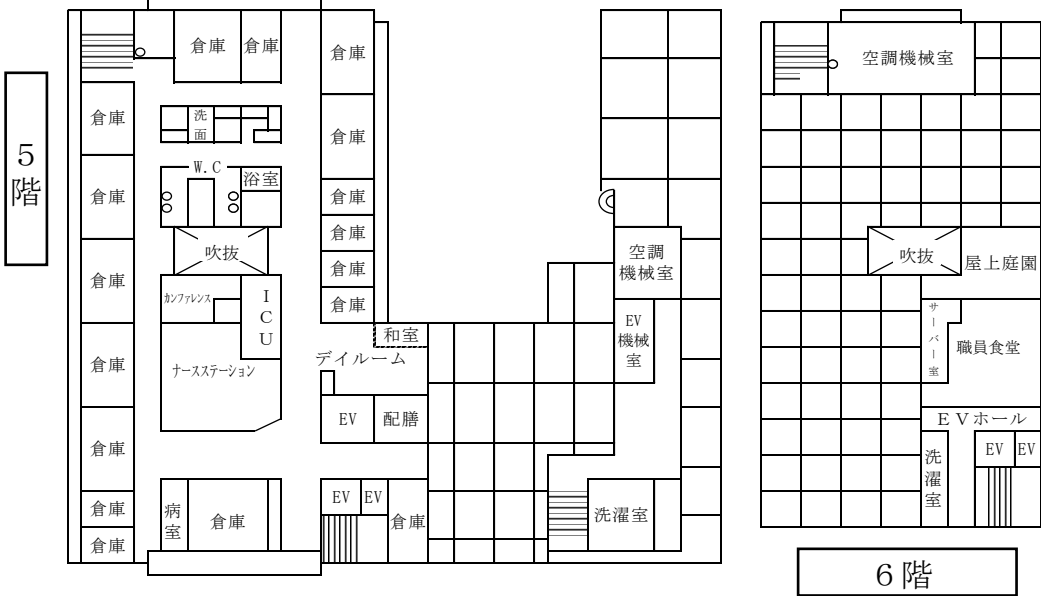
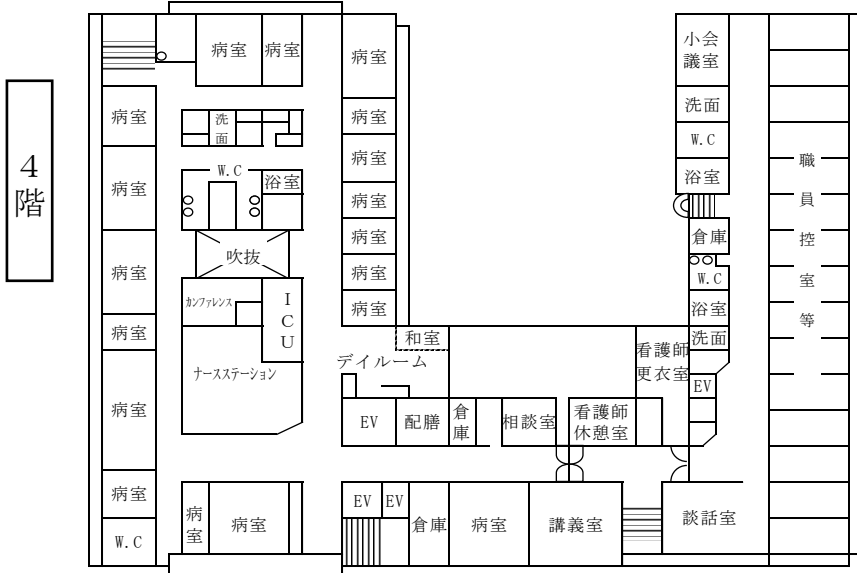
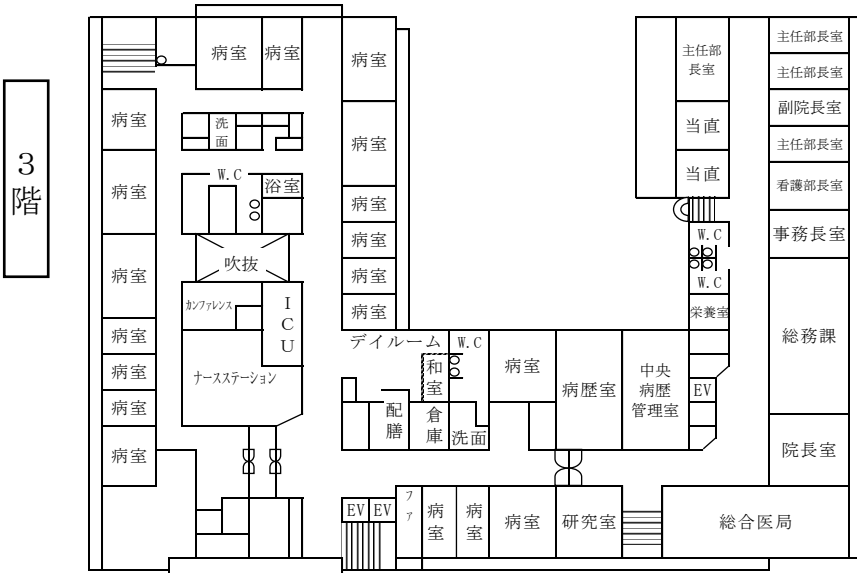

・安芸津病院配置図

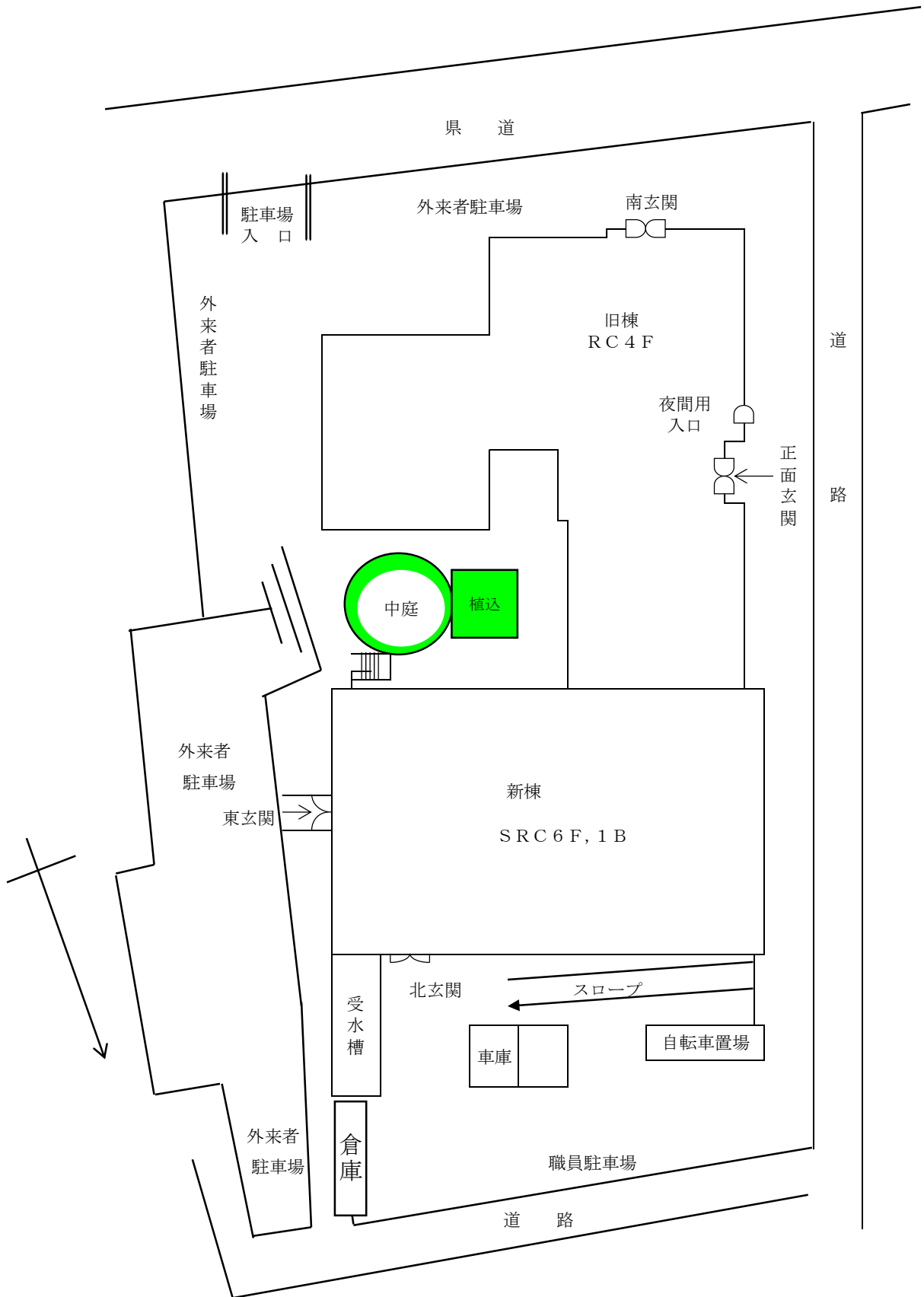

3 組織機構（平成31年4月1日現在）

(1) 本庁

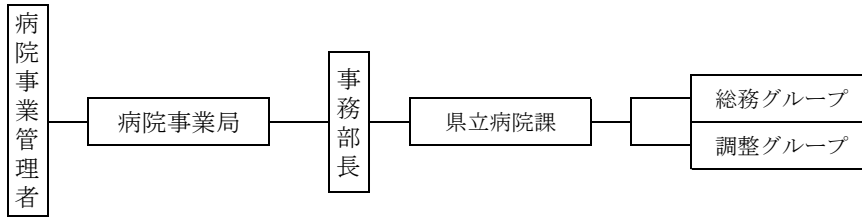

(2) 広島病院

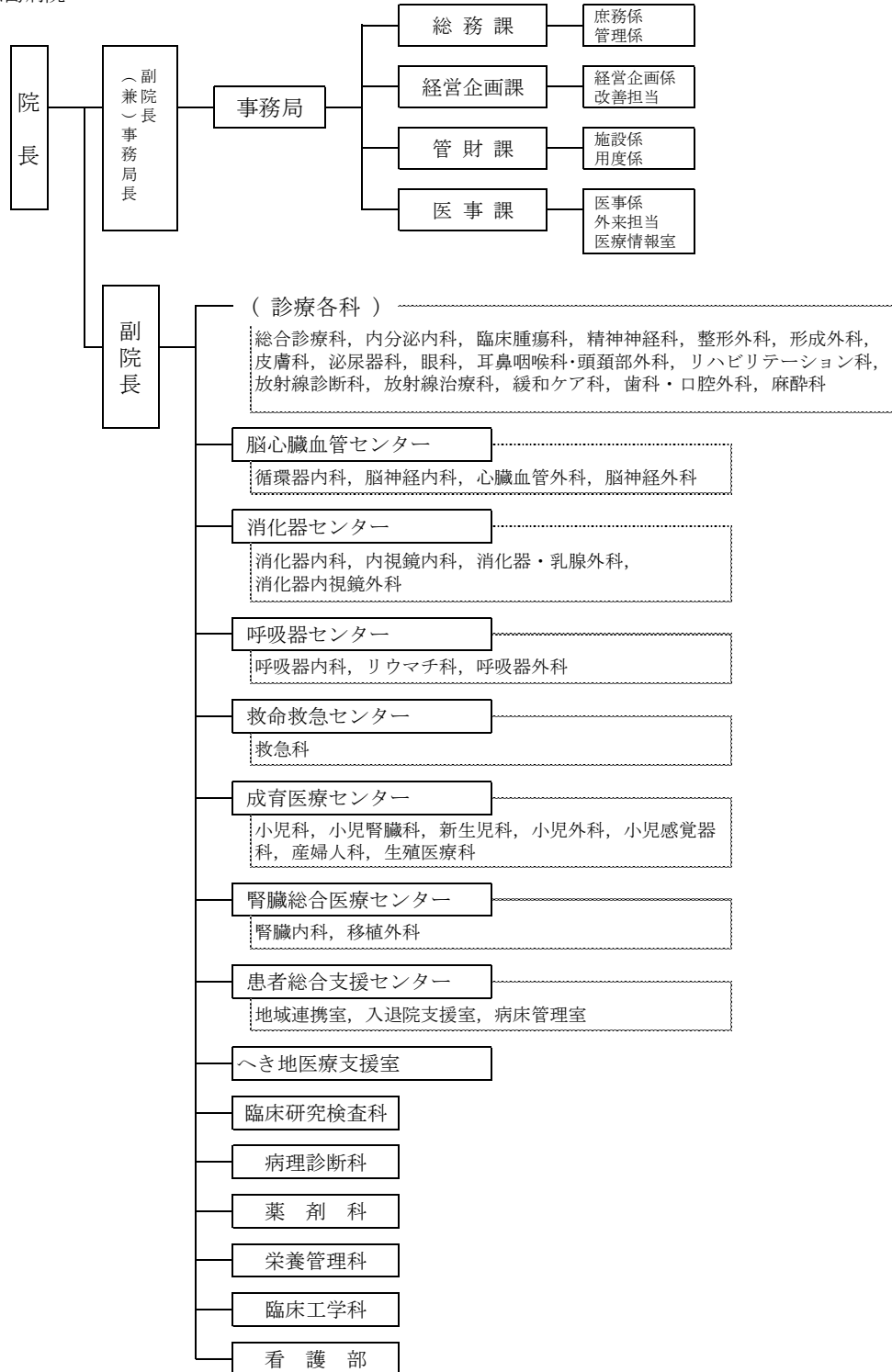

(3) 安芸津病院

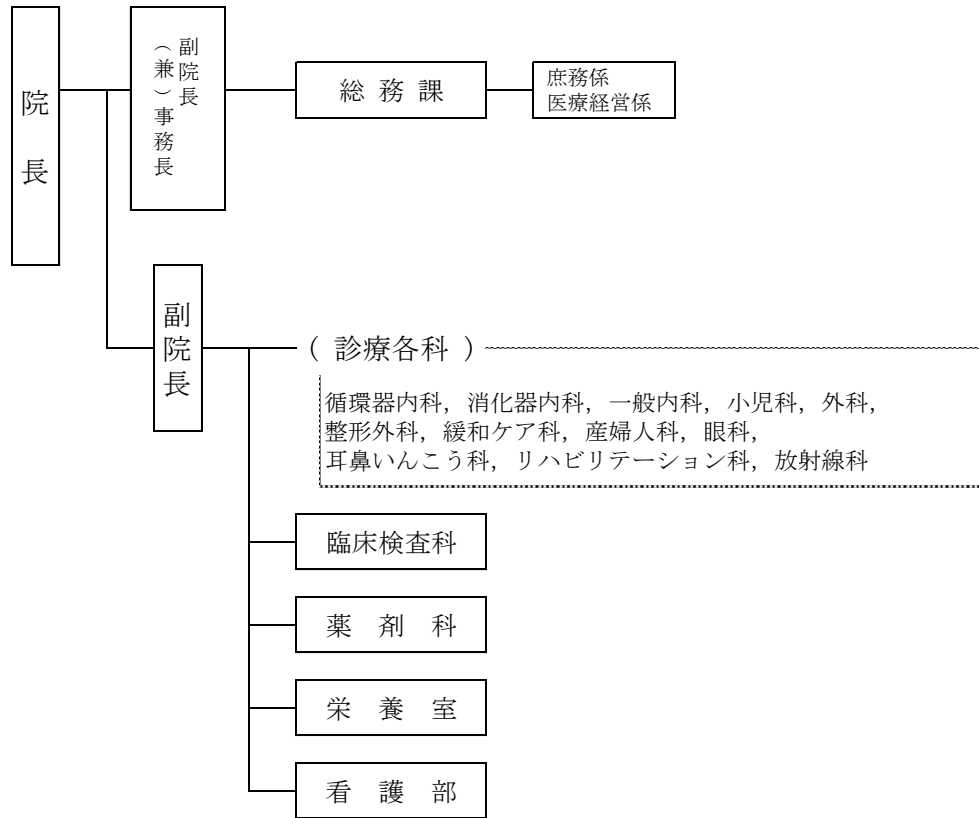

第 2 職 員 の 状 況

1 職員定員現員表

(1) 平成31年3月31日現在

区 分	総 数		広 島 病 院		安 芸 津 病 院		本 庁		
	定 員	現 員	定 員	現 員	定 員	現 員	定 員	現 員	
行政	職 員	56	57	36	37	8	8	12	12
	医療ソーシャルワーカー	6	6	5	5	1	1		
	診療情報管理士	10	9	8	7	2	2		
医一	医 師	195	190 ⁽¹⁾	180	180 ⁽¹⁾	15	11		
	歯科医師	3	4	3	4				
医二	薬 剤 師	36	38	33	35	3	3		
	放射線技師	30	30 ⁽¹⁾	26	26	4	4		⁽¹⁾
	検査技師	44	45	37	38	7	7		
	歯科衛生士	2	2	2	2				
	歯科技工士	1	1	1	1				
	理学療法士	22	22	17	17	5	5		
	作業療法士	7	7	6	6	1	1		
	心理療法士	3	3	3	3				
	言語聴覚士	7	7	7	7				
	臨床工学技士	16	17	16	17				
	栄養士	7	7	6	6	1	1		
	胚培養士	3	3	3	3				
視能訓練士	3	3	3	3					
医三	看護師	821	852 ⁽⁸⁾	752	778 ⁽⁸⁾	69	74		
合 計		1272	1304 ⁽¹⁰⁾	1,144	1,175 ⁽⁹⁾	116	117	12	12 ⁽¹⁾
非 常 勤 職 員	病院事務局顧問	1	1					1	1
	専門診療嘱託医	1	1	1	1				
	臨床研修医	29	28	29	28				
	臨床研修歯科医	1		1					
	調剤業務嘱託員	8	3 ⁽²⁾	8	3 ⁽²⁾				
	検査業務嘱託員	6	5 ⁽¹⁾	6	5 ⁽¹⁾				
	視能訓練業務嘱託員								
	診療放射線業務嘱託員	3	1 ⁽¹⁾	3	1 ⁽¹⁾				
	臨床工学業務嘱託員								
	臨床心理業務嘱託員	1		1					
	栄養業務嘱託員	3	2	2	2	1			
	チャイルド・ライフ・スペシャリスト	1	1	1	1				
	歯科衛生業務嘱託員	2	2	2	2				
	胚培養業務嘱託員	2	2	2	2				
	看護業務嘱託員	56	46 ⁽¹¹⁾	42	32 ⁽¹¹⁾	14	14		
	病棟業務嘱託員	85	68	77	59	8	9		
外来業務嘱託員	7	5	6	4	1	1			
医療事務嘱託員	31	33 ⁽¹⁾	25	27 ⁽¹⁾	6	6			
医療福祉相談員	3	1	2	1	1				
病院安全管理推進員	3	3	3	3					
病院施設管理業務嘱託員	4	3	4	3					
病棟保育業務嘱託員	1	1	1	1					
医師事務作業補助嘱託員	66	68	65	66	1	2			
診療情報管理業務嘱託員	1	1	1	1					
病診連携推進員	7	7	6	6	1	1			
診療報酬事務専門指導員	2	1	2	1					
救急業務嘱託員	2	2	2	2					
合 計		326	285 ⁽¹⁶⁾	292	251 ⁽¹⁶⁾	33	33	1	1

注：常勤職員の()内は、休職者・派遣等、非常勤職員の()内はエルダー職員で外教。
ただし、フルタイムのエルダー職員は常勤職員の内数。
育休任期付職員を除く。

(2) 令和元年9月1日現在

区 分		総 数		広 島 病 院		安 芸 津 病 院		本 庁	
		定 員	現 員	定 員	現 員	定 員	現 員	定 員	現 員
行政	職 員	56	59	36	39	8	8	12	12
	医療ソーシャルワーカー	6	6	5	5	1	1		
	診療情報管理士	11	10	9	8	2	2		
医一	医 師	195	193 ⁽¹⁾	180	183 ⁽¹⁾	15	10		
	歯 科 医 師	3	3	3	3				
医二	薬 剤 師	36	36	33	33	3	3		
	放 射 線 技 師	30	31 ⁽¹⁾	26	27	4	4		⁽¹⁾
	検 査 技 師	45	46	38	39	7	7		
	歯 科 衛 生 士	2	2	2	2				
	歯 科 技 工 士	1	1	1	1				
	理 学 療 法 士	22	22	17	17	5	5		
	作 業 療 法 士	7	7	6	6	1	1		
	心 理 療 法 士	3	3	3	3				
	言 語 聴 覚 士	7	7	7	7				
	臨 床 工 学 技 士	18	20	18	20				
	栄 養 士	7	9	6	8	1	1		
	胚 培 養 士	3	3	3	3				
医三	視 能 訓 練 士	2	2	2	2				
	看 護 師	798	840 ⁽⁸⁾	737	764 ⁽⁸⁾	61	76		
合 計		1252	1,300 ⁽¹⁰⁾	1,132	1,170 ⁽⁹⁾	108	118	12	12 ⁽¹⁾
非 常 勤 職 員	専 門 診 療 嘱 託 医	1		1					
	臨 床 研 修 医	30	30	30	30				
	臨 床 研 修 歯 科 医	1	1	1	1				
	調 剤 業 務 嘱 託 員	8	3 ⁽²⁾	8	3 ⁽²⁾				
	検 査 業 務 嘱 託 員	6	5 ⁽¹⁾	6	5 ⁽¹⁾				
	視 能 訓 練 業 務 嘱 託 員								
	診 療 放 射 線 業 務 嘱 託 員	3	3	3	3				
	臨 床 工 学 業 務 嘱 託 員								
	臨 床 心 理 業 務 嘱 託 員								
	栄 養 業 務 嘱 託 員	3	3	2	2	1	1		
	チャイルド・ライフ・ スペシャリスト	1	1	1	1				
	歯 科 衛 生 業 務 嘱 託 員	2	2	2	2				
	胚 培 養 業 務 嘱 託 員	2	2	2	2				
	看 護 業 務 嘱 託 員	55	42 ⁽¹¹⁾	41	28 ⁽¹¹⁾	14	14		
	病 棟 業 務 嘱 託 員	85	64	77	56	8	8		
	外 来 業 務 嘱 託 員	7	7	6	6	1	1		
	医 療 事 務 嘱 託 員	31	32	25	26	6	6		
医 療 福 祉 相 談 員	3	2	2	2	1				
病 院 安 全 管 理 推 進 員	3	3	3	3					
病 院 施 設 管 理 業 務 嘱 託 員	4	3	4	3					
病 棟 保 育 業 務 嘱 託 員	1	1	1	1					
医 師 事 務 作 業 補 助 嘱 託 員	70	68	69	66	1	2			
診 療 情 報 管 理 業 務 嘱 託 員	1	1	1	1					
病 診 連 携 推 進 員	8	8	7	7	1	1			
診 療 報 酬 事 務 専 門 指 導 員	1	1	1	1					
救 急 業 務 嘱 託 員	2	2	2	2					
合 計		328	284 ⁽¹⁴⁾	295	251 ⁽¹⁴⁾	33	33		

注：常勤職員の()内は、休職者・派遣等、非常勤職員の()内はエルダー職員で外数。
ただし、フルタイムのエルダー職員は常勤職員の内数。
育休任期付職員を除く。

2 職種別職員平均年齢及び平均経験年数

区 分		広島病院	安芸津病院	本 庁	合 計	
平 均 年 齢 (歳)	医 師	30	43.6	56.5	—	44.3
		29	43.8	54.5	—	44.4
		28	43.1	53.5	—	43.7
	看 護 師	30	36.6	40.5	—	36.9
		29	36.8	39.2	—	37.0
		28	35.8	40.6	—	36.2
	准看護師	30	—	—	—	—
		29	—	57.0	—	57.0
		28	—	56.0	—	56.0
	事 務 員	30	42.2	38.7	41.9	41.6
		29	43.0	41.8	40.0	42.3
		28	43.6	41.6	41.3	42.8
	医 療 技 術 員	30	36.3	45.0	34.0	37.2
		29	37.0	45.9	33.0	38.0
		28	36.8	45.7	56.0	37.9
	全 職 員	30	37.9	42.6	41.3	38.3
		29	38.2	42.4	39.5	38.5
		28	37.4	43.1	42.3	37.9
平 均 経 験 年 数 (年)	医 師	30	18.0	30.4	—	18.6
		29	17.7	27.7	—	18.3
		28	17.6	27.5	—	18.2
	看 護 師	30	14.1	17.9	—	14.4
		29	12.1	15.3	—	13.8
		28	12.0	15.5	—	12.3
	准看護師	30	—	—	—	—
		29	—	37.0	—	37.0
		28	—	36.0	—	36.0
	事 務 員	30	21.0	18.8	19.1	20.4
		29	18.9	17.3	17.8	20.6
		28	19.6	19.2	19.2	19.5
	医 療 技 術 員	30	13.7	24.1	11.0	14.8
		29	11.9	20.0	10.0	12.8
		28	11.9	22.7	24.0	13.2
	全 職 員	30	14.9	20.3	18.5	15.4
		29	13.2	17.8	17.2	13.7
		28	13.2	18.5	19.5	13.7

注：平均年齢は3月31日現在の職員数，平均経験年数は3月31日現在の経験年数(6か月以上は1年とみなす)による。
 3月31日現在には当日付退職者を含む。
 平均経験年数は医師については免許取得後，その他の職員については本県採用後の年数とした。

3 診療科別医師の異動状況

診療科	(単位:人)	
	年度 26	3月末現在
総合診療科	3	
消化器内科	6	
内視鏡内科	7	
呼吸器内科	4	
リウマチ科	2	
内分泌内科	3	
臨床腫瘍科	4	
精神神経科	6	
消化器・乳癌外科	7	
消化器内視鏡外科	5	
整形外科	6	
形成外科	1	
皮膚科	3	
泌尿器科	4	
眼科	5	
耳鼻咽喉・頭頸部外科	4	
リハビリテーション科	2	
放射線診断科	4	
放射線診断第二科	1	
放射線治療科	2	
歯科・口腔外科	3	
麻酔科	13	
臨床研究検査科	2	
栄養管理科	1	
臨床工学科		
脳心臓血管センター		
循環器内科	11	
脳神経内科	5	
心臓血管・呼吸器外科	4	
脳神経外科	6	
救命救急センター		
救急科	5	
成医センター		
小児科	5	
小児腎臓科	2	
新生児科	7	
小児外科	3	
小児感覚器科	2	
産科	6	
婦人科	2	
生殖医療科	2	
腎臓総合医療センター		
腎臓内科	3	
移植外科	3	
緩和ケア支援センター		
緩和ケア科	4	
地域連携センター		
地域連携・社会福祉連携推進・がん相談支援センター	1	
地域医療支援センター	1	
医師保留分	2	
人材育成枠	3	
計	179	
臨床研修医	29	
循環器内科	1	
消化器内科	3	
一般内科	3	
小児科	1	
外科	3	
整形外科	2	
産婦人科		
眼科		
耳鼻いんこう科		
リハビリテーション科		
放射線科		
臨床検査科		
計	13	
合計	192	
臨床研修医	29	

診療科	(単位:人)	
	年度 27	3月末現在
総合診療科	7	
消化器内科	6	
内視鏡内科	7	
呼吸器内科	5	
リウマチ科	3	
内分泌内科	3	
臨床腫瘍科	4	
精神神経科	6	
消化器・乳癌外科	8	
消化器内視鏡外科	6	
整形外科	6	
形成外科	2	
皮膚科	3	
泌尿器科	4	
眼科	4	
耳鼻咽喉・頭頸部外科	5	
リハビリテーション科	2	
放射線診断科	4	
放射線診断第二科	1	
放射線治療科	2	
歯科・口腔外科	3	
麻酔科	12	
臨床研究検査科	2	
栄養管理科	1	
臨床工学科		
脳心臓血管センター		
循環器内科	10	
脳神経内科	6	
心臓血管・呼吸器外科	5	
脳神経外科	6	
救命救急センター		
救急科	7	
成医センター		
小児科	4	
小児腎臓科	2	
新生児科	8	
小児外科	3	
小児感覚器科	2	
産科	6	
婦人科	2	
生殖医療科	2	
腎臓総合医療センター		
腎臓内科	4	
移植外科	3	
緩和ケア支援センター		
緩和ケア科	4	
地域連携センター		
地域連携・社会福祉連携推進・がん相談支援センター	1	
地域医療支援センター	1	
計	186	
臨床研修医	31	
循環器内科	3	
消化器内科	3	
一般内科	3	
小児科	1	
外科	2	
整形外科	2	
緩和ケア科	1	
産婦人科		
眼科		
耳鼻いんこう科		
リハビリテーション科		
放射線科		
臨床検査科		
計	13	
合計	199	
臨床研修医	31	

診療科	(単位:人)	
	年度 28	3月末現在
総合診療科	6	
消化器内科	6	
内視鏡内科	8	
呼吸器内科	6	
リウマチ科	3	
内分泌内科	2	
臨床腫瘍科	4	
精神神経科	6	
消化器・乳癌外科	8	
消化器内視鏡外科	6	
整形外科	6	
形成外科	2	
皮膚科	3	
泌尿器科	4	
眼科	5	
耳鼻咽喉・頭頸部外科	4	
リハビリテーション科	2	
放射線診断科	5	
放射線治療科	2	
歯科・口腔外科	3	
麻酔科	12	
臨床研究検査科	2	
栄養管理科	1	
臨床工学科		
脳心臓血管センター		
循環器内科	9	
脳神経内科	6	
心臓血管・呼吸器外科	5	
脳神経外科	7	
救命救急センター		
救急科	7	
成医センター		
小児科	4	
小児腎臓科	2	
新生児科	8	
小児外科	3	
小児感覚器科	2	
産科	6	
婦人科	2	
生殖医療科	2	
腎臓総合医療センター		
腎臓内科	4	
移植外科	3	
緩和ケア支援センター		
緩和ケア科	2	
地域連携センター		
地域連携・社会福祉連携推進・がん相談支援センター	1	
地域医療支援センター	1	
計	184	
臨床研修医	31	
循環器内科	1	
消化器内科	3	
一般内科	3	
小児科		
外科	2	
整形外科	2	
緩和ケア科	1	
産婦人科		
眼科		
耳鼻いんこう科		
リハビリテーション科		
放射線科		
臨床検査科		
計	12	
合計	196	
臨床研修医	31	

診療科	(単位:人)	
	年度 29	3月末現在
総合診療科	5	
消化器センター		
消化器内科	6	
内視鏡内科	7	
消化器・乳癌外科	8	
消化器内視鏡外科	5	
呼吸器センター		
呼吸器内科	5	
リウマチ科	3	
呼吸器外科	3	
内分泌内科	3	
臨床腫瘍科	4	
精神神経科	6	
整形外科	6	
形成外科	2	
皮膚科	3	
泌尿器科	4	
眼科	5	
耳鼻咽喉・頭頸部外科	4	
リハビリテーション科	2	
放射線診断科	5	
放射線治療科	2	
歯科・口腔外科	3	
麻酔科	12	
臨床研究検査科	2	
栄養管理科	1	
臨床工学科		
脳心臓血管センター		
循環器内科	9	
脳神経内科	6	
心臓血管・呼吸器外科	3	
脳神経外科	7	
救命救急センター		
救急科	8	
成医センター		
小児科	4	
小児腎臓科	2	
新生児科	9	
小児外科	3	
小児感覚器科	2	
産科	6	
婦人科	2	
生殖医療科	2	
腎臓総合医療センター		
腎臓内科	4	
移植外科	3	
緩和ケア支援センター		
緩和ケア科	2	
患者総合支援センター		
患者総合支援センター	1	
地域連携・社会福祉連携推進・がん相談支援センター	1	
地域医療支援センター	1	
計	186	
臨床研修医	31	
循環器内科	1	
消化器内科	3	
一般内科	3	
小児科		
外科	2	
整形外科	2	
緩和ケア科	1	
産婦人科		
眼科		
耳鼻いんこう科		
リハビリテーション科		
放射線科		
臨床検査科		
計	12	
合計	198	
臨床研修医	31	

診療科	(単位:人)	
	年度 30	3月末現在
総合診療科	5	
消化器センター		
消化器内科	6	
内視鏡内科	8	
消化器・乳癌外科	9	
消化器内視鏡外科	4	
呼吸器センター		
呼吸器内科	6	
リウマチ科	2	
呼吸器外科	3	
内分泌内科	3	
臨床腫瘍科	5	
精神神経科	6	
整形外科	6	
形成外科	2	
皮膚科	3	
泌尿器科	4	
眼科	5	
耳鼻咽喉・頭頸部外科	5	
リハビリテーション科	2	
放射線診断科	5	
放射線治療科	2	
歯科・口腔外科	4	
麻酔科	12	
臨床研究検査科	1	
病理診断科		
栄養管理科	1	
臨床工学科		
脳心臓血管センター		
循環器内科	8	
脳神経内科	6	
脳神経外科	7	
心臓血管外科	3	
救命救急センター		
救急科	7	
成医センター		
小児科	4	
小児腎臓科	2	
新生児科	8	
小児外科	3	
小児感覚器科	1	
産科	6	
婦人科	1	
生殖医療科	2	
腎臓総合医療センター		
腎臓内科	4	
移植外科	3	
緩和ケア支援センター		
緩和ケア科	2	
患者総合支援センター		
患者総合支援センター	1	
地域連携・社会福祉連携推進・がん相談支援センター	1	
地域医療支援センター	1	
計	183	
臨床研修医	28	
循環器内科	1	
消化器内科	2	
一般内科	3	
小児科		
外科	2	
整形外科	2	
緩和ケア科	1	
産婦人科		
眼科		
耳鼻いんこう科		
リハビリテーション科		
放射線科		
臨床検査科		
計	11	
合計	194	
臨床研修医	28	

4 職種別職員年齢構成表 (令和元年9月1日現在)

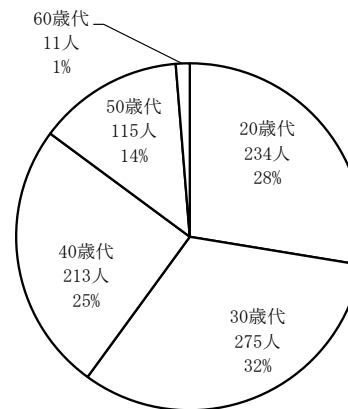
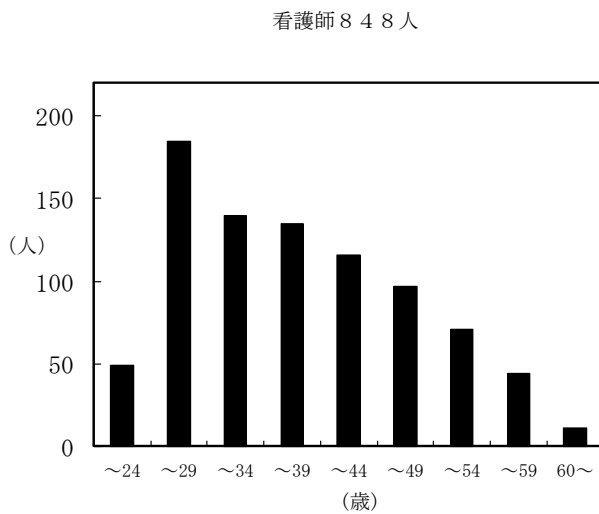
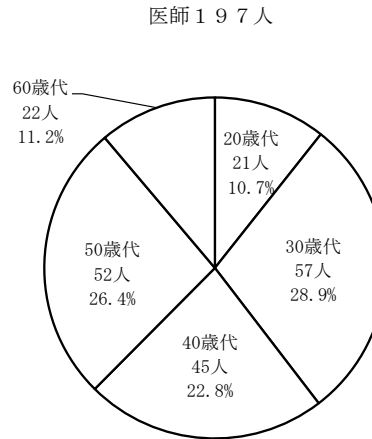
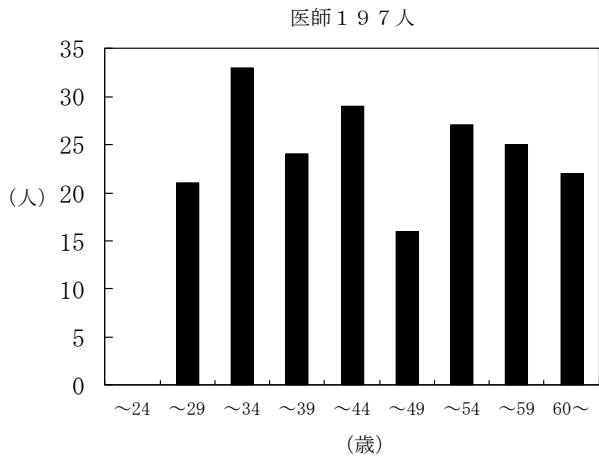
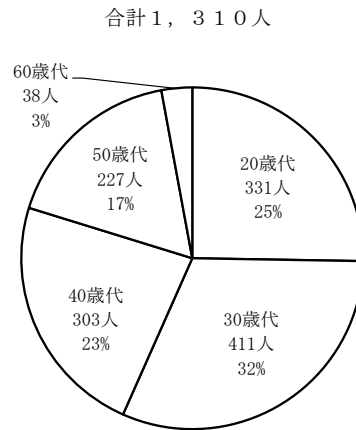
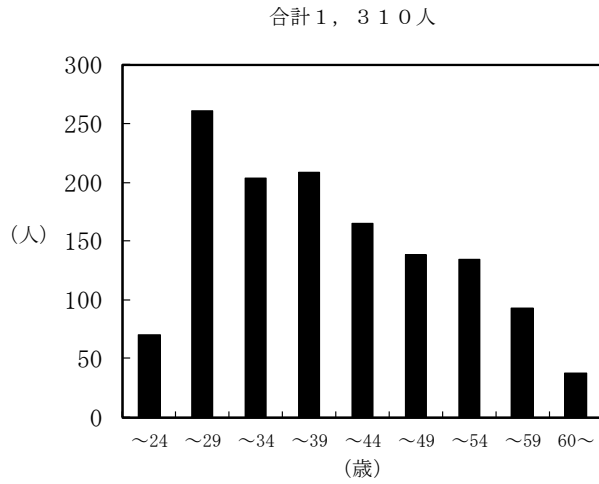

医療技術員 190人

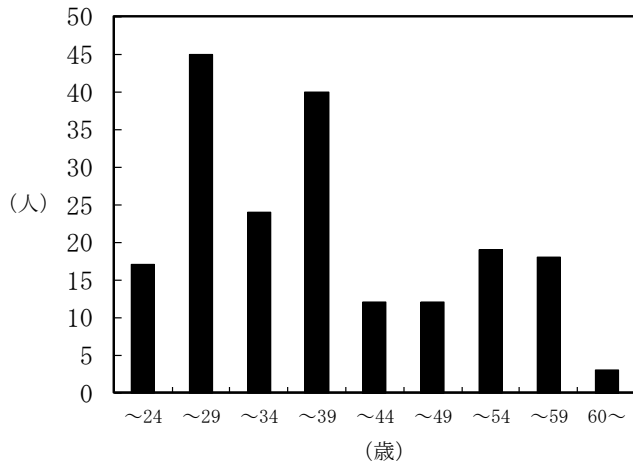

医療技術員 190人

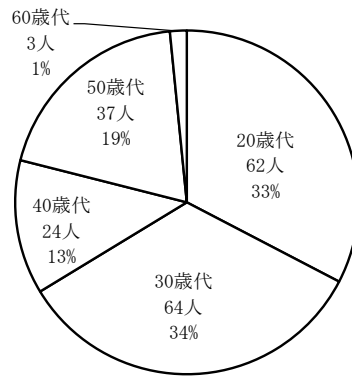

事務員 75人

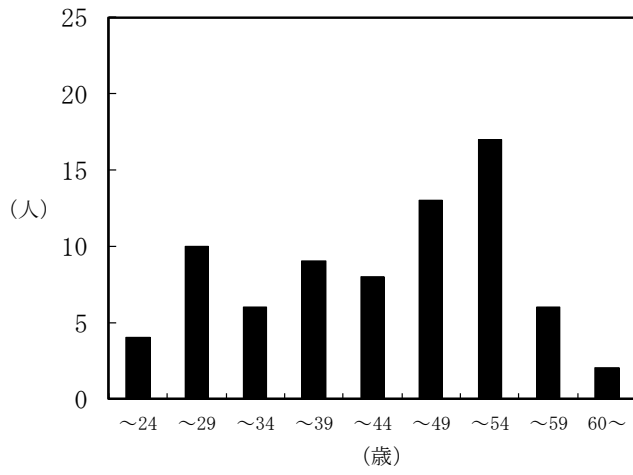

事務員 75人

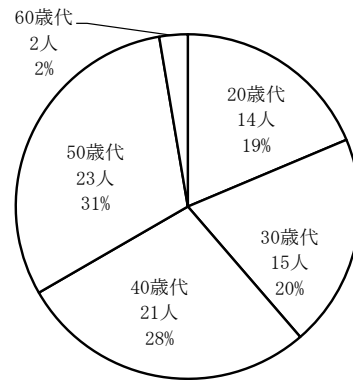

第 3 患 者 の 状 況

1 年度別取扱患者数

病院名	年 度	入 院				外 来			外来入院 患者比率 (%)
		延患者数 (人)	1日平均 患者数 (人)	診療 日数 (日)	病床利用率 (%)	延患者数 (人)	1日平均 患者数 (人)	診療 日数 (日)	
広島病院	26	215,942	591.6	365	84.5	314,104	1,287.3	244	145.5
	27	216,848	592.5	366	84.6	318,851	1,312.1	243	147.0
	28	219,461	601.3	365	85.9	304,466	1,252.9	243	138.7
	29	217,436	595.7	365	85.1	295,372	1,210.6	244	135.8
	30	199,610	546.9	365	80.4	282,318	1,157.0	244	141.4
	安芸津病院	26	30,207	82.8	365	82.8	73,296	300.4	244
27		30,070	82.2	366	82.2	70,908	291.8	243	235.8
28		33,271	91.2	365	91.2	69,712	286.9	243	209.5
29		33,545	91.9	365	93.8	67,472	276.5	244	201.1
30		28,668	78.5	365	80.1	64,782	265.5	242	226.0
合 計		26	246,149	674.4	365	84.3	387,400	1,587.7	244
	27	246,918	674.6	366	84.3	389,759	1,603.9	243	157.8
	28	252,732	692.4	365	86.6	374,178	1,539.8	243	148.1
	29	250,981	687.6	365	86.2	362,844	1,487.1	244	144.6
	30	228,278	625.4	365	80.4	347,100	1,422.5	244 (広島病院) 242 (安芸津病院)	152.1

2 診療科別入院患者数 (広島病院 700床)

区分 科別	平成30年度(A)			平成29年度(B)			差引 (A)-(B)			平成29年度(A)			平成28年度(B)			差引 (B)-(C)		
	新規患者 人	延入院 患者数 人	平均 在院日数 日	新規患者 人	延入院 患者数 人	平均 在院日数 日	新規患者 人	延入院 患者数 人	平均 在院日数 日	新規患者 人	延入院 患者数 人	平均 在院日数 日	新規患者 人	延入院 患者数 人	平均 在院日数 日	新規患者 人	延入院 患者数 人	平均 在院日数 日
総合診療科	587	8,977	14.1	589	9,215	14.1	▲2	▲238	0.0	589	9,215	14.1	512	7,500	13.2	77	1,715	0.9
循環器内科	1,598	12,877	7.0	1,579	14,935	8.2	19	▲2,058	▲1.2	1,579	14,935	8.2	1,376	12,706	8.0	203	2,229	0.2
消化器・内臓臓内科	1,444	14,590	9.0	1,384	14,840	9.5	60	▲250	▲0.5	1,384	14,840	9.5	1,301	15,084	10.3	83	▲244	▲0.8
呼吸器内科・リウマチ科	1,371	15,170	9.8	1,433	17,130	10.7	▲62	▲1,960	▲0.9	1,433	17,130	10.7	1,281	17,502	11.9	152	▲372	▲1.2
糖尿病・内分泌内科	153	1,813	10.1	213	2,456	10.5	▲60	▲643	▲0.4	213	2,456	10.5	208	2,715	10.9	5	▲259	▲0.4
腎臓内科	571	4,378	9.9	579	4,953	10.1	▲8	▲575	▲0.2	579	4,953	10.1	589	6,103	12.3	▲10	▲1,150	▲2.2
脳神経内科	394	5,560	12.8	444	5,457	10.7	▲50	103	2.1	444	5,457	10.7	527	7,471	12.8	▲83	▲2,014	▲2.1
小児科	474	5,267	10.7	481	5,688	10.5	▲7	▲421	0.2	481	5,688	10.5	553	6,496	10.3	▲72	▲808	0.2
新生児科	498	11,340	13.5	485	12,239	15.5	13	▲899	▲2.0	485	12,239	15.5	482	12,658	16.7	3	▲419	▲1.2
消化器・乳腫外科	1,130	16,139	12.3	1,126	16,035	11.9	4	104	0.4	1,126	16,035	11.9	1,037	15,059	12.3	89	976	▲0.4
小児外科	326	2,941	9.2	343	2,907	7.8	▲17	34	1.4	343	2,907	7.8	348	2,714	7.8	▲5	193	0.0
心臓血管外科	167	2,804	14.2	218	3,642	14.5	▲51	▲838	▲0.3	218	3,642	14.5	181	3,873	18.1	37	▲231	▲3.6
呼吸器外科	224	2,569	9.4	203	2,404	10.4	21	165	▲1.0	203	2,404	10.4	183	2,022	9.5	20	382	0.9
整形外科	929	14,970	14.2	841	13,802	14.6	88	1,168	▲0.4	841	13,802	14.6	691	13,608	17.6	150	194	▲3.0
脳神経外科	723	13,643	17.1	763	13,951	17.2	▲40	▲308	▲0.1	763	13,951	17.2	709	13,876	17.6	54	75	▲0.4
皮膚科	162	1,565	8.0	202	2,172	8.9	▲40	▲607	▲0.9	202	2,172	8.9	260	2,779	9.4	▲58	▲607	▲0.5
泌尿器科	703	5,511	8.1	778	6,434	8.4	▲75	▲923	▲0.3	778	6,434	8.4	854	8,236	9.6	▲76	▲1,802	▲1.2
産科	800	9,283	9.5	846	9,902	9.4	▲46	▲619	0.1	846	9,902	9.4	813	9,538	9.4	33	364	0.0
婦人科	752	6,425	7.5	729	6,552	7.9	23	▲127	▲0.4	729	6,552	7.9	748	5,741	6.4	▲19	811	1.5
眼科	810	4,115	6.3	1,029	5,744	5.5	▲219	▲1,629	0.8	1,029	5,744	5.5	806	4,848	6.7	223	896	▲1.2
耳鼻咽喉科	778	4,732	5.1	757	6,237	7.3	21	▲1,505	▲2.2	757	6,237	7.3	768	6,913	8.0	▲11	▲676	▲0.7
移植外科	353	2,208	10.2	459	2,444	6.3	▲106	▲236	3.9	459	2,444	6.3	430	2,703	8.5	29	▲259	▲2.2
放射線治療科	20	406	18.1	29	500	16.3	▲9	▲94	1.8	29	500	16.3	49	1,285	22.8	▲20	▲785	▲6.5
腫瘍科	147	1,652	10.2	140	1,687	10.5	7	▲35	▲0.3	140	1,687	10.5	137	1,627	11.1	3	60	▲0.6
救急科	693	7,813	14.7	546	8,085	17.7	147	▲272	▲3.0	546	8,085	17.7	472	9,083	24.1	74	▲998	▲6.4
臨床腫瘍科	753	10,264	12.0	745	10,870	13.1	8	▲606	▲1.1	745	10,870	13.1	703	10,466	12.8	42	404	0.3
生殖医療科	90	529	5.2	95	669	6.0	▲5	▲140	▲0.8	95	669	6.0	91	667	6.6	4	2	▲0.6
一般病棟	16,650	187,541	10.7	17,036	200,950	11.5	▲386	▲13,409	▲0.8	17,036	200,950	11.5	16,109	203,273	12.3	927	▲2,323	▲0.8
精神神経科	146	8,574	56.5	165	10,060	51.5	▲19	▲1,486	5.0	165	10,060	51.5	166	9,979	52.0	▲1	81	▲0.5
緩和ケア科	38	3,495	17.7	112	6,426	23.7	▲74	▲2,931	▲6.0	112	6,426	23.7	78	6,209	25.1	34	217	▲1.4
総計	16,834	199,610		17,313	217,436		▲479	▲17,826		17,313	217,436		16,353	219,461		960	▲2,025	

4 診療科別入院患者数 (安芸津病院 98床)

(参考)

区分 科別	平成30年度(A)				平成29年度(B)				差引 (A)-(B)				平成28年度(C)				差引 (B)-(C)				
	累計		平均		累計		平均		新規患者		延入院患者数		平均		新規患者		延入院患者数		平均		
	人	日	人	日	人	日	人	日	人	人	人	人	日	人	人	人	人	人	日	人	人
内科	461	9,790	—	—	531	11,898	—	—	▲ 70	▲ 2,108	—	—	—	566	12,303	—	—	▲ 35	▲ 405	—	—
小児科	0	0	—	—	0	0	—	—	0	0	—	—	—	0	0	—	—	0	0	—	—
外科	240	4,328	—	—	247	5,245	—	—	▲ 7	▲ 917	—	—	—	234	5,070	—	—	13	175	—	—
整形外科	355	14,550	—	—	414	16,402	—	—	▲ 59	▲ 1,852	—	—	—	433	15,898	—	—	▲ 19	504	—	—
皮膚科	0	0	—	—	0	0	—	—	0	0	—	—	—	0	0	—	—	0	0	—	—
泌尿器科	0	0	—	—	0	0	—	—	0	0	—	—	—	0	0	—	—	0	0	—	—
婦人科	0	0	—	—	0	0	—	—	0	0	—	—	—	0	0	—	—	0	0	—	—
眼科	0	0	—	—	0	0	—	—	0	0	—	—	—	0	0	—	—	0	0	—	—
耳鼻いんこう科	0	0	—	—	0	0	—	—	0	0	—	—	—	0	0	—	—	0	0	—	—
総計	1,056	28,668	—	—	1,192	33,545	—	—	▲ 136	▲ 4,877	—	—	—	1,233	33,271	—	—	▲ 41	274	—	—

5 診療科別外来患者数 (安芸津病院)

(参考)

区分 科別	平成30年度(A)				平成29年度(B)				差引 (A)-(B)				平成29年度(B)				平成28年度(C)				差引 (B)-(C)			
	累計		平均		累計		平均		新規患者		延入院患者数		平均		新規患者		延入院患者数		平均		新規患者		延入院患者数	
	人	日	人	日	人	日	人	日	人	人	人	人	日	人	人	人	人	人	日	人	人	人	人	人
内科	1,247	23,629	24,876	102.8	1,455	24,921	26,376	108.1	▲ 208	▲ 1,292	▲ 1,500	▲ 5.3	1,455	24,921	26,376	108.1	1,478	25,828	27,306	112.4	▲ 23	▲ 907	▲ 930	▲ 4.3
小児科	666	1,306	1,972	8.1	835	1,397	2,232	9.1	▲ 169	▲ 91	▲ 260	▲ 1.0	835	1,397	2,232	9.1	970	1,572	2,542	10.5	▲ 135	▲ 175	▲ 310	▲ 1.3
外科	467	5,273	5,740	23.7	482	5,860	6,342	26.0	▲ 15	▲ 587	▲ 602	▲ 2.3	482	5,860	6,342	26.0	571	5,775	6,346	26.1	▲ 89	85	▲ 4	▲ 0.1
整形外科	978	20,710	21,688	89.6	1,064	20,314	21,378	87.6	▲ 86	396	310	2.0	1,064	20,314	21,378	87.6	1,023	21,188	22,211	91.4	41	▲ 874	▲ 833	▲ 3.8
皮膚科	676	3,410	4,086	16.9	711	3,932	4,643	19.0	▲ 35	▲ 522	▲ 557	▲ 2.1	711	3,932	4,643	19.0	799	3,846	4,645	19.1	▲ 88	86	▲ 2	▲ 0.1
泌尿器科	39	1,341	1,380	5.7	49	1,324	1,373	5.6	▲ 10	17	7	0.1	49	1,324	1,373	5.6	78	1,185	1,263	5.2	▲ 29	139	110	0.4
産婦人科	91	815	906	3.7	103	725	828	3.4	▲ 12	90	78	0.4	103	725	828	3.4	109	666	775	3.2	▲ 6	59	53	0.2
眼科	154	1,470	1,624	6.7	170	1,595	1,765	7.2	▲ 16	▲ 125	▲ 141	▲ 0.5	170	1,595	1,765	7.2	206	1,760	1,966	8.1	▲ 36	▲ 165	▲ 201	▲ 0.9
耳鼻いんこう科	324	2,186	2,510	10.4	381	2,154	2,535	10.4	▲ 57	32	▲ 25	▲ 0.0	381	2,154	2,535	10.4	402	2,256	2,658	10.9	▲ 21	▲ 102	▲ 123	▲ 0.5
総計	4,642	60,140	64,782	267.7	5,250	62,222	67,472	276.5	▲ 608	▲ 2,082	▲ 2,690	▲ 8.8	5,250	62,222	67,472	276.5	5,636	64,076	69,712	286.9	▲ 386	▲ 1,854	▲ 2,240	▲ 10.4

平成30年度診療日数(累計)	242	平成28年度診療日数(累計)	243
平成29年度診療日数(累計)	244		

6 未熟児・新生児・医療相談患者数

(単位：人)

項目 病院	入 院										外 来		公衆衛生活動	
	未 熟 児					新 生 児					医 療 相 談		患者延数	一日平均患者数
	繰越患者数	新入院患者数	退院総数	患者延数	一日平均患者数	繰越患者数	新入院患者数	退院総数	患者延数	一日平均患者数	患者延数	一日平均患者数		
広島	335	314	314	9,790	26.8	87	489	482	2,500	6.8	7,079	29.0	337	1.4
安芸津	—	—	—	—	—	—	—	—	—	—	2,308	9.5	—	—
合計	335	314	314	9,790	26.8	87	489	482	2,500	6.8	9,387	38.5	337	1.4

7 高度・特殊医療等取扱延患者数

(単位：人)

区分	病院名	広島	安芸津	計
未熟児看護		10,056	—	10,056
救急取扱患者		7,269	1,803	9,072
リハビリテーション患者		86,827	10,758	97,585
RI診断		898	—	898
アンギオ撮影		2,657	—	2,657
リニアック治療		6,359	—	6,359
MRI撮影		8,292	—	8,292
自賠償の患者		1,678	220	1,898

(注) 安芸津病院の救急取扱患者数については、時間外受付患者延数とした。

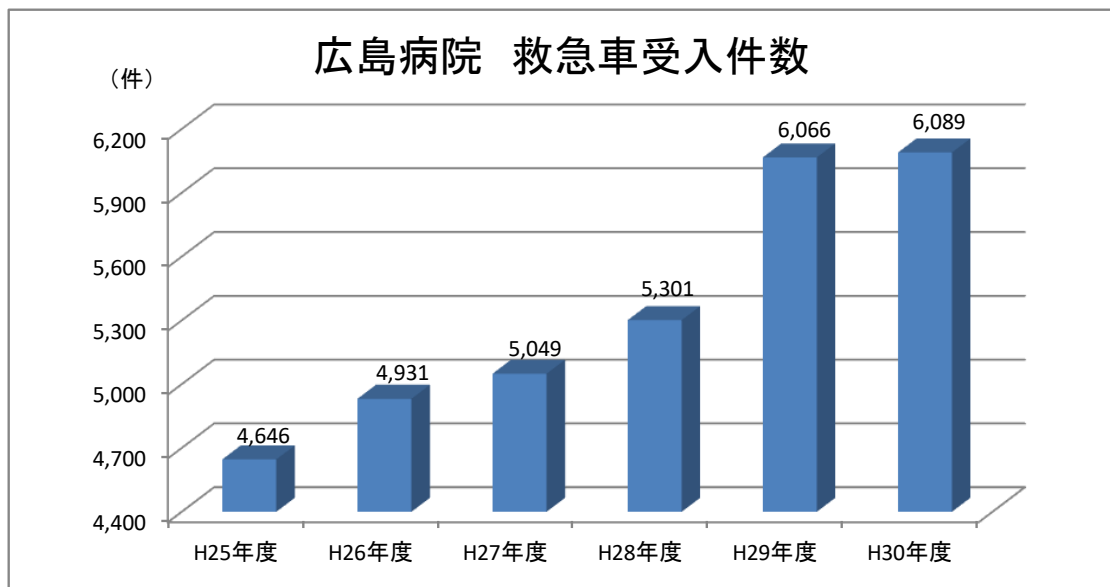

8 時間外受患者数 (月別)

(単位:人)

月別	4	5	6	7	8	9	10	11	12	1	2	3	合計	
診療科	内科	(104) 289	(126) 297	(81) 225	(122) 324	(111) 276	(105) 256	(93) 229	(108) 226	(99) 245	(104) 277	(109) 258	(1,302) 3,250	
	小児科	(30) 44	(29) 43	(26) 41	(22) 39	(36) 46	(36) 49	(19) 37	(28) 41	(30) 45	(26) 37	(33) 46	(340) 511	
	外科	(29) 115	(36) 114	(22) 91	(36) 137	(37) 112	(33) 104	(41) 127	(38) 116	(32) 106	(29) 111	(35) 126	(400) 1,347	
	整形外科	(7) 29	(10) 18	(8) 25	(4) 12	(2) 25	(7) 21	(7) 22	(9) 29	(7) 21	(7) 23	(7) 15	(84) 261	
	脳神経外科	(27) 45	(17) 46	(21) 41	(18) 34	(12) 42	(15) 34	(22) 43	(13) 36	(14) 39	(16) 38	(25) 49	(222) 485	
	皮膚科	(2) 2						1		(1) 1	(1) 3		(1) 1	(5) 8
	泌尿器科	(4) 18	(4) 18	3	(3) 11	15	(6) 18	(6) 15	(5) 13	(3) 27	(4) 16	(3) 7	(2) 11	(40) 172
	産婦人科	(11) 25	(10) 25	(13) 33	(11) 29	(13) 26	(16) 26	(10) 20	(13) 25	(11) 29	(7) 16	(6) 18	(17) 35	(138) 307
	眼	20	23	31	19	20	25	22	18	26	18	25	19	266
	耳鼻咽喉科	(2) 22	(4) 29	(4) 32	(3) 29	(3) 18	(4) 28	(2) 20	(1) 40	(6) 40	(4) 21	(3) 19	(2) 40	(38) 338
	緩和ケア科				(1) 1									(1) 1
	臨床腫瘍科	(5) 15	(8) 19	(6) 15	(7) 14	(4) 12	(6) 31	(1) 5	(6) 11	(9) 43	(13) 45	(3) 21	(12) 35	(80) 266
	麻酔科・救急科	(30) 38	(27) 35	(24) 34	(45) 53	(33) 38	(38) 49	(33) 46	(24) 35	(29) 42	(42) 68	(29) 38	(31) 51	(385) 527
	精神神経科			1	2		(1) 1							(1) 4
脳神経内科	(13) 42	(22) 47	(7) 23	(11) 41	(16) 40	(16) 40	(21) 42	(11) 40	(14) 33	(15) 37	(13) 36	(25) 53	(184) 474	
歯科・口腔外科		1						1					2	
生殖医療科	17	(1) 20	17	37	28	39	(1) 29	19	12	32	33	33	(2) 316	
計	(264) 721	(294) 735	(212) 612	(283) 782	(267) 698	(283) 721	(256) 658	(256) 650	(255) 709	(314) 794	(239) 683	(299) 772	(3,222) 8,535	
安	内科	(13) 81	(11) 65	(9) 64	(9) 83	(11) 79	(6) 67	(10) 52	(10) 56	(9) 88	(6) 64	(11) 80	(115) 924	
	小児科	2		2		3	2	1	1	2	2		15	
	外科	(10) 55	(6) 53	(7) 51	(9) 76	(8) 34	(8) 49	(10) 42	(9) 40	(8) 45	(9) 49	(7) 24	(95) 556	
	整形外科	(5) 25	(2) 29	(5) 16	(4) 42	(4) 26	(2) 21	(5) 23	(1) 25	(8) 35	(1) 35	(4) 29	(43) 326	
芸	皮膚科										2		2	
	眼科													
津	耳鼻いんこう科										2		2	
	計	(28) 163	(19) 147	(21) 133	(22) 201	(23) 142	(16) 139	(25) 118	(20) 121	(26) 169	(19) 231	(15) 114	(19) 147	(253) 1,825
前年度計	(292) 884	(313) 882	(233) 745	(305) 983	(290) 840	(299) 860	(281) 776	(276) 771	(281) 878	(333) 1,025	(254) 797	(318) 919	(3,475) 10,360	
合計	(241) 787	(274) 855	(37) 817	(282) 940	(297) 944	(304) 910	(264) 831	(285) 834	(342) 949	(342) 1,061	(293) 892	(289) 882	(3,250) 10,702	

注: () 内は時間外受患者数の内、入院患者数の再掲である。

9 時間外受付患者数 (曜日, 時間帯, 原因別)

診療科	受付患者数	曜日・時間帯							原因別				内訳			再掲入院患者数	一日平均患者数		
		平日		土曜日		曜日			事故	疾病			その他						
		0:00~8:29	17:16~23:59	8:29~12:30	12:31~17:15	17:16~23:59	0:00~8:29	8:30~12:30		12:31~17:15	循環器系	呼吸器系		消化器系					
内科	3,250	485	1,011	90	292	211	207	172	302	191	289	2	3,248	615	342	548	1,745	1,302	8.9
小児科	511	65	183	12	49	24	31	17	48	42	40	1	510	5	49	16	441	340	1.4
外科	1,347	156	379	42	139	71	124	71	139	91	135	65	1,282	97	38	226	986	400	3.7
整形外科	261	47	159	3	9	9	6	1	11	10	6	25	236	9	6	246	84	0.7	
脳神経外科	485	77	142	23	29	41	24	18	33	38	60	15	470	119	16	16	334	222	1.3
皮膚科	8	4	4	1	1	1	1	1	2	2			8			8	5	0.0	
泌尿器科	172	24	43	5	6	4	17	12	11	4	46	10	162	6	3	15	148	40	0.5
産婦人科	307	54	96	10	14	20	21	20	27	17	28		307	2	2	12	291	138	0.8
眼科	266	2	2	2	245	1		1	13	2			266	5	3	2	256		0.7
耳鼻咽喉科	338	56	187	2	28	6	3	11	31	10	4		338		87	8	243	38	0.9
緩和ケア科	1	1	1										1				1	1	0.0
臨床腫瘍科	266	22	58	12	12	35	24	13	53	22	15		266	26	32	17	191	80	0.7
麻酔科・救急科	527	97	169	31	31	36	26	30	29	33	45	56	471	135	39	27	326	385	1.4
精神神経科	4	1	1	1	2								4				4	1	0.0
脳神経内科	474	74	172	22	17	21	31	28	37	32	40	7	467	145	10	13	306	184	1.3
歯科・口腔外科	2	1	1	1			34	10	138		14		2			1	1		0.0
生殖医療科	316	120					548	404	872	494	722	181	8,354	1,164	621	907	5,843	3,222	23.4
計	8,535	1,157	2,728	254	874	482	548	404	872	494	722	181	8,354	1,164	621	907	5,843	3,222	23.4
内科	924	80	249	21	67	49	26	59	180	106	87			41	54	94	735	115	2.5
小児科	15	15													4	1	10		0.0
外科	556	40	109	21	81	32	33	30	102	66	42	3	1	13	17	25	497	95	1.5
整形外科	326	31	82	4	19	10	9	15	64	43	49	12	3	2	2	4	303	43	0.9
皮膚科	2				1			1									2		0.0
眼科																			
耳鼻いんこう科	2				1			1									2		0.0
計	1,825	151	455	46	169	91	68	106	346	215	178	15	4	56	77	124	1,549	253	5.0
合計	10,360	1,308	3,183	300	1,043	573	616	510	1,218	709	900	196	8,358	1,220	698	1,031	7,392	3,475	28.4
一日平均患者数	(28.4)	(3.6)	(8.6)	(0.8)	(2.9)	(1.6)	(1.7)	(1.4)	(3.3)	(1.9)	(2.5)	(0.5)	(22.9)	(3.3)	(1.9)	(2.8)	(20.3)	(9.5)	
前年	10,702	1,398	3,201	319	1,135	611	624	496	1,327	754	835	207	8,468	1,153	619	971	7,921	3,498	29.3
一日平均患者数	(27.8)	(3.4)	(8.4)	(0.8)	(2.9)	(1.5)	(1.6)	(1.4)	(3.7)	(1.9)	(2.0)	(0.4)	(22.1)	(3.1)	(2.0)	(3.0)	(19.5)	(8.9)	

(単位:人)

第 4 業 務 の 状 況

1 室料差額ベッドの利用状況（広島病院・安芸津病院）

病院名	室別	年度	病床数 (床)	延病床数 (床)	1日当り 使用料 (円)	利用状況		備考
						延利用者数 (人)	利用率 (%)	
広島病院	S	29	1	365	13,320	257	70.4	個室
		30				208	57.0	
	特A	29	3	1,095	12,020	1,002	91.5	個室
		30				924	84.4	
	新特B	29	48	17,520	7,800	17,289	98.7	個室
		30				16,653	95.1	
	新B	29	13	4,745	7,280	4,681	98.7	個室
		30				4,511	95.1	
	B	29	10	3,650	5,400	3,272	89.6	個室
		30				3,259	89.3	
	B 緩和ケア	29	8	2,920	4,760	2,511	86.0	個室
		30				1,444	49.5	
	新C	29	1	365	5,450	360	98.6	個室
		30				337	92.3	
新D	29	86	31,390	1,590	22,004	70.1	2人	
	30				19,631	62.5		
D	29	4	1,460	990	1,166	79.9	2人	
	30				918	62.9		
計	29	174	63,510	—	52,542	82.7		
	30				47,885	75.4		
安芸津病院	A	29	2	730	6,510	724	99.2	個室
		30			6,510	584	80.0	
	B	29	5	1,825	3,540	1,808	99.1	個室
		30				1,556	85.3	
	C	29	6	2,190	2,120	2,046	93.4	個室
		30				2,053	93.7	
	D	29	6	2,190	610	1,942	88.7	2人
		30				1,526	69.7	
	計	29	19	6,935	—	6,520	94.0	
		30				5,719	82.5	
合計	28	193	70,445	—	59,706	84.8		
	29				59,062	83.8		

注1 助産等に係る室料差額（29年度，30年度）

広島病院：S室13,320円，特A室12,020円，新特B室7,800円，新B室7,280円，
B室5,400円，緩和B室4,760円，新C室5,450円，新D室1,590円，D室990円
安芸津病院：A室6,510円，B室3,540円，C室2,120円，D室610円

2 人工透析実施状況（広島病院）

年 度	26	27	28	29	30
延 人 数	12,220	11,881	13,379	11,752	14,089

(注) 広島病院人工腎臓保有台数：31台

3 検査の状況

項目 件数	一般				血液				生化学				薬物					
	尿	糞便	胃・十二指腸液	脳脊髄液採取液	その他	計	形態学的	出血凝固	機械	機能	計	血液化学	内分泌学的	腫瘍マーカー	特殊分析	荷重その他	計	薬物
広島	80,612	1,675		750	782	83,821	727,073	100,145	809	191	827,409	1,868,302	65,831	44,451	28,725	2,007,309	5,731	5,731
安芸芸津	5,562			78		5,640	78,940	25,426			104,366	196,465	1,858	3,896	14	198,323	11	11
合計	97,966	3,371		750	812	102,947	826,009	104,028	827	18	930,345	2,119,200	69,193	48,489	28,739	2,265,621	2,412,042	2,412,042
	5,855	10		78	11	5,954	83,871	25,725		6	109,602	205,350	1,995	13	9	207,367	209,384	209,384

項目 件数	免疫				血液				輸血				微生物					
	免疫血液学的	感染症	肝炎ウイルス関連	自己抗体	血漿蛋白	免疫学的	細胞機能	計	交差試験(ケム法)	その他の	不規則	その他	計	顕微鏡学	培養	感受性	その他	計
広島	139	19,937	25,126	3,779	99,347	442	148,328	3,158	1,817	3,060		8,035	19,644	41,621	16,352	4,303	81,920	
安芸芸津	110	5,789	94	11,171	5,255	671	22,861	4	107	215	7	2,109	762		44	26	160	
合計	671	2,042	1,322	107	6,561	77	17,248	1,186	923	932	18	2	2,652	2,613	764	236	2,613	
	647	1,314	481	397	77	2	1,678		9	18	2	29	39	150	417	422	230	
	526	241	26	1	559		1,048		1,924	3,275	7	8,368	19,794	41,665	16,378	4,313	82,150	
	786	21,251	26,448	3,886	105,908	444	158,279	3,162	1,924	3,275	7	8,368	19,794	41,665	16,378	4,313	82,150	
	636	5,984	575	11,568	5,332	671	17,248	1,186	932	932	18	2	2,652	2,652	764	396	1,999	
	671	2,283	26	1	14,717		17,248										789	789
	221	2,283	26	1	14,717		17,248										2,652	2,652

項目 件数	病理				生理				生化学				死体解剖	
	病理組織	細胞診	染色体	計	心電図	呼吸機能	超音波	脳波	心音図	心機図	その他	出血時間	計	合計
広島	13,821	8,587	533	22,941	22,977	7,167	16,368	1,408	2,021	404	1,499	51,844	3,237,338	8
安芸芸津	19	74	180	93	2,986	210	3,319	27	364	672		7,578	57,093	
	309	615		924								141	1,453	8
	12			12								57,220	329,262	(1.1%)
合計	13,840	8,661	533	23,034	25,963	7,377	19,687	1,435	2,385	1,076	1,499	57,923	6,040,709	8
	309	615	180	1,104								141	104,346	(1.1%)
	12			12								141	554,498	

(注) 各病歴上段から院内件数、委託件数、その他、時間外救急件数である。
死体解剖件数の()内は剖検率(死体解剖件数/年間死亡患者数×100)である。

4 調剤の状況

(単位：回，剤，枚，%)

項目	年 度	内服剤		頓服		外用剤		合計		院外処方箋発行枚数		
		回数	延剤数	回数	延剤数	回数	延剤数	回数	延剤数	回数	延剤数	延枚数
入院外来	29	221,923	1,109,610	17,073	170,709	34,141	119,497	273,137	1,399,816			
	30	190,902	954,513	14,685	146,848	29,370	102,794	234,957	1,204,155			
島	29	49,130	1,034,280	5,172	95,672	15,514	124,113	69,816	1,254,065	122,900	87.8%	
	30	63,566	1,338,240	6,691	123,787	20,072	160,589	90,329	1,622,616	117,632	89.2%	
安芸津	29	21,933	199,893	838	7,114	2,391	2,391	25,162	209,398			
	30	18,733	177,695	597	5,775	2,283	2,283	21,613	185,753			
津	29	1,359	24,792	234	1,487	560	560	2,153	26,839	43,437	97.6%	
	30	1,443	26,541	234	1,958	570	570	2,247	29,069	41,021	97.2%	
合	29	243,856	1,309,503	17,911	177,823	36,532	121,888	298,299	1,609,214			
	30	209,635	1,132,208	15,282	152,623	31,653	105,077	256,570	1,389,908			
計	29	50,489	1,059,072	5,406	97,159	16,074	124,673	71,969	1,280,904	166,337	90.2%	
	30	65,009	1,364,781	6,925	125,745	20,642	161,159	92,576	1,651,685	158,653	91.1%	

5 放射線その他の利用状況

項目 患者数 件数	撮										影							
	透			単			純				断		造					
	頭部	椎骨	四肢	胸部・腹部	その他	胸部	腎盂・膀胱	胆のう	消化管	注腸	ミラエフロイグ	卵管	関節	血管	脳室	気管支	その他	
患者数	146	1,266	1,749	469	5,829	50,309	392			264	1,062	639	217	76	217		1,041	298
件数	146	1,562	1,937	472	6,903	53,553	397			264	1,062	639	217	76	217		1,065	298
患者数	53	31	1,697	762	3,444	3,759	634				43	85	2					4
件数	71	61	4,138	815	8,298	4,602	1,537				110	1,240	22					17
患者数	199	1,297	3,446	1,231	9,273	54,068	1,026			264	1,105	724	219	76	217		1,041	302
件数	217	1,623	6,075	1,287	15,201	58,155	1,934			264	1,172	1,879	239	76	217		1,065	315

項目 患者数 件数	撮										影						療				合 計
	後腹膜充气術		骨塩定量		シネ撮影		その他の		C T		M R I		治		その		R・I検査				
	頭部	頸部	胸部	腹部	四肢	計	位置決め	ラジウム	その他	リニアック	位置決め	ラジウム	その他	計	計	計					
患者数	611	1,373	7,800	19,167	4,560	1,982	1,024	100,627	5,843	1,248	82	7,173	835	108,781							
件数	1,080	1,444	9,042	37,073	23,722	13,475	5,466	160,246	25,312	1,248	82	26,642	1,520	188,554							
患者数	810		471	1,989				13,731						13,784							
件数	810		472	2,223				24,345						24,416							
患者数	1,421	1,373	8,271	21,156	4,560	1,982	1,024	114,358	5,843	1,248	82	7,173	835	122,565							
件数	1,890	1,444	9,514	39,296	23,722	13,475	5,466	184,591	25,312	1,248	82	26,642	1,520	212,970							

(単位:人,件)

6 給食の状況

数値は税込み (単位:人, 円)

項目 病院別	普通食		特別加算の できるもの		特別加算の できないもの		合計		給食 委託料	給食 材料費	給食収益	1人1日 当り給食 経費
	給食者 延数	給食 延数	給食者 延数	給食 延数	給食者 延数	給食 延数	給食者 延数	給食 延数				
広島	75,352	197,216	39,043	100,013	65,678	179,205	180,073	476,434	320,178,339	4,932,343	307,285,817	1,805.4
安芸津	14,108	40,756	5,651	15,836	6,597	19,094	26,356	75,686	53,159,526	1,381,093	53,426,876	2,069.4
合計	89,460	237,972	44,694	115,849	72,275	198,299	206,429	552,120	373,337,865	6,313,436	360,712,693	1,839.1

(注) 食材購入を含めて給食業務を委託しており、給食委託料には給食材料費が含まれる。(この表の給食材料費は主に給食消耗品の額)

7 年度別、診療収益の状況

数値は税抜き

病院別	年	入 院				外 来				合 計			
		決 算 額		一人一日当り収益		決 算 額		一人一日当り収益		決 算 額		一人一日当り収益	
	度	金額 (千円)	前年対比	金額 (円)	前年対比	金額 (千円)	前年対比	金額 (円)	前年対比	金額 (千円)	前年対比	金額 (円)	前年対比
広 島	26	14,114,848	101.2	65,364	104.2	5,134,555	103.3	16,347	105.2	19,249,403	101.7	34,371	104.1
	27	14,561,692	103.2	67,152	102.7	5,513,734	107.4	17,293	105.8	20,075,426	104.3	37,475	109.0
	28	15,037,748	103.3	68,521	102.0	5,710,449	103.6	18,756	108.5	20,748,197	103.4	39,601	105.7
	29	15,647,697	104.1	71,965	105.0	5,890,724	103.2	19,943	106.3	21,538,421	103.8	42,001	106.1
	30	15,317,889	97.9	76,739	106.6	6,009,031	102.0	21,285	106.7	21,326,920	99.0	44,253	105.4
安芸津	26	972,934	100.8	32,209	101.9	540,921	104.0	7,380	107.4	1,513,855	101.9	14,626	104.6
	27	966,360	99.3	32,137	99.8	517,514	95.7	7,298	98.9	1,483,874	98.0	14,695	100.5
	28	1,058,529	109.5	31,815	99.0	504,985	97.6	7,244	99.3	1,563,514	105.4	15,182	103.3
	29	1,051,595	99.3	31,349	98.5	521,006	103.2	7,722	106.6	1,572,601	100.6	15,568	102.5
	30	967,043	92.0	33,732	107.6	481,821	92.5	7,438	96.3	1,448,864	92.1	15,504	99.6
合 計	26	15,087,782	101.2	61,295	103.9	5,675,476	103.4	14,650	105.6	20,763,258	101.8	32,773	104.2
	27	15,528,052	102.9	62,887	102.6	6,031,248	106.3	15,474	105.6	21,559,300	103.8	33,862	103.3
	28	16,096,277	103.7	63,689	101.3	6,215,434	103.1	16,611	107.3	22,311,711	103.5	35,590	105.1
	29	16,699,292	103.7	66,536	104.5	6,411,730	103.2	17,671	106.4	23,111,022	103.6	37,651	105.8
	30	16,284,932	97.5	71,338	107.2	6,490,852	101.2	18,700	105.8	22,775,784	98.5	39,584	105.1

8 入院、外来別1件当り診療収入（調定額）

数値は税込み

病院別	年度	入院			外来		
		一人一日当り 診療収入 (円)	平均在院日数 (日)	1件当り 診療収入 (円)	一人一日当り 診療収入 (円)	平均通院回数 (回)	1件当り 診療収入 (円)
広島	26	65,481	13.4	877,445	16,445	14.6	240,097
	27	67,310	13.2	888,492	17,402	14.3	248,849
	28	68,725	13.4	920,915	18,895	14.3	270,199
	29	71,980	12.5	899,748	20,010	13.5	270,129
	30	76,753	12.5	959,408	21,356	13.5	288,307
安芸津	26	32,751	24.3	795,849	7,472	12.3	91,906
	27	32,610	26.6	867,426	7,413	12.7	94,145
	28	32,523	27.0	878,121	7,360	12.4	91,264
	29	31,358	28.1	881,148	7,730	12.9	99,723
	30	33,737	28.1	948,016	7,447	12.9	96,065

9 研修等の状況

(1) 臨床研修医

① 広島病院

(単位：人)

研修期間	臨床研修医 実数	方 式 別 内 訳			国家試験回数・合格時期別内訳		
		総合診療	ローテイト	その他	110回28年	111回29年	112回30年
1カ月	7 (7)			7 (7)		4	3
2カ月							
12カ月	33 (396)	33 (396)				16	17
計	40 (403)	33 (396)		7 (7)		20	20

歯科医師

研修期間	臨床研修医 実数	国家試験回数・合格時期別内訳		
		109回28年	110回29年	111回30年
12カ月	0 (0)			
計	0 (0)			

(2) 臨床実習等

※実習時間数が学生等によって異なる。

医 師	学 校	学 科 等	学 年	学生数等	時間数	延時間数
広島大学		医学部 総合診療科・感染症科	5	2	80	160
			6	8	※54	432
		医学部 精神科	6	4	※28	112
		医学部 整形外科・形成外科	6	2	80	160
		医学部 眼科	5	32	8	256
		医学部 耳鼻咽喉科	6	15	※12.8	192
		医学部 放射線治療科, 緩和ケア科	5	116	※8	928
		医学部 放射線治療科	6	3	※72	216
		医学部 臨床研究検査科	5	22	※8	176
		医学部 循環器内科	6	11	※75.6	832
		医学部 脳神経内科	5	1	80	80
			6	6	※126.7	760
		医学部 心臓血管外科	5	10	※21.6	216
		医学部 呼吸器外科	5	18	※18.7	336
			6	4	※74	296
		医学部 脳神経外科	5	3	※37.3	112
			6	8	※58	464
		医学部 消化器・乳腺・移植外科	5	58	※8	464
			6	6	※37.3	224
		医学部 呼吸器内科	5	4	※112	448
			6	3	※133.3	400
		医学部 リウマチ科	6	11	※8	88
		医学部 救急科	5	1	72	72
			6	4	80	320
		医学部 小児科	5	33	8	264
			6	7	8	56
		医学部 新生児科	5	62	※8	496
			6	9	※12.4	112
		医学部 産婦人科	5	61	8	488
			6	12	※86.7	1,040
医学部 小児外科	5	22	※12.4	272		
	6	6	※76	456		
医学部 皮膚科	6	6	※72	432		
香川大学		医学部 総合診療科・感染症科	6	1	40	40
神戸大学		医学部 消化器・移植外科	6	1	80	80
自治医科大学		医学部 婦人科	6	1	160	160
		医学部 総合診療科・感染症科	6	1	160	160
		医学部 腎臓内科	6	1	160	160
		医学部 小児科	6	1	160	160
計				576	—	12,120

薬剤師

学 校	学 科 等	学 年	学生数等	時間数	延時間数
広島大学	薬学部薬学科	5	3	※421.3	1,264
広島国際大学	薬学部薬学科	5	1	432	432
安田女子大学	薬学部薬学科	1	5	4	20
		5	5	※425.6	2,128
京都薬科大学	薬学部薬学科	5	1	416	416
日本薬剤師研修センター	—	—	5	8	40
計			20	—	4,300

放射線技師

学 校	学 科 等	学 年	学生数等	時間数	延時間数
広島国際大学	保健医療学部診療放射線学科	4	19	80	1,520
計			19	—	1,520

栄養士

学 校	学 科 等	学 年	学生数等	時間数	延時間数
県立広島大学	人間文化部健康科学科	3	12	※88	1,056
安田女子大学	家政学部管理栄養学科	4	8	120	960
済生会広島病院	—	—	1	40	520
鉄道病院	—	—	1		
広島市立舟入病院	—	—	2		
安芸市民病院	—	—	1		
マツダ病院	—	—	2		
広島シーサイド病院	—	—	1		
一陽会 原田病院	—	—	1		
高陽ニュータウン病院	—	—	3		
吉島病院	—	—	1		
計			33		

臨床検査技師

学 校	学 科 等	学 年	学生数等	時間数	延時間数
広島国際大学	保健医療学部医療技術学科	4	1	240	240
山陽女子短期大学	臨床検査学科	3	2	488	976
計			3	—	1,216

臨床工学技士

学 校	学 科 等	学 年	学生数等	時間数	延時間数
広島国際大学	保健医療学部医療技術学科	4	2	240	480
広島工業大学	生命学部生体医工学科	4	2	240	480
トリニティカレッジ 広島医療福祉専門学校	臨床工学科	3	2	240	480
計			6	—	1,440

理学療法士・作業療法士・言語聴覚士

学 校	学 科 等	学 年	学生数等	時間数	延時間数
広島大学	保健学科・理学療法	3	2	※58	116
		4	2	※264	528
	保健学科・作業療法	3	2	80	160
		4	1	336	336
県立広島大学	保健福祉学部理学療法学科	3	1	152	152
		4	1	216	216
	保健福祉学部作業療法学科	1	2	24	48
		4	1	336	336
保健福祉学部 コミュニケーション障害学科	3	1	296	296	
	3	1	296	296	
広島国際大学	リハビリテーション学科 言語聴覚療法	2	1	40	40
		1	4	8	32
	リハビリテーション学科 作業療法	2	1	80	80
		4	1	320	320
	リハビリテーション学科 理学療法	3	1	112	112
4		1	320	320	
広島都市学園大学	リハビリテーション学科理学療法	2	1	40	40
		3	2	※204	408
	リハビリテーション学科作業療法	4	1	352	352
吉備国際大学	保健医療福祉学部作業療法学科	3	1	120	120
計			27	—	4,012

視能訓練士

学 校	学 科 等	学 年	学生数等	時間数	延時間数
川崎医療福祉大学	医療技術学部感覚矯正学科	4	1	216	216
計			1	—	216

歯科衛生士

学 校	学 科 等	学 年	学生数等	時間数	延時間数
広島高等歯科衛生士専門学校	—	2	3	128	384
		3	17	※94.1	1,600
計			20	—	1,984

看護師

学 校	学 科 等	学 年	学 生 数 等	時 間 数	延 時 間 数
広島大学	保健学科・ 看護学専攻	3	20	16	320
		4	18	24	432
県立広島大学	助産学専攻科	1	9	※148.4	1,336
		1	64	24	1,536
	看護学科	2	28	40	1,120
		3	160	※36.4	5,831
		4	30	56	1,680
安田女子大学	看護学部看護学科	4	12	32	384
広島市医師会看護専門学校	医療専門課程	3	47	64	3,008
広島都市学園大学	健康科学部看護学科	4	6	16	96
日本赤十字広島看護大学	看護学部看護学科	3	36	※57.3	2,064
		—	3	176	528
穴吹医療大学校	看護学科通信課程	1	6	16	96
		2	39	32	1,248
計			478	—	19,679

精神保健福祉士

学 校	学 科 等	学 年	学 生 数 等	時 間 数	延 時 間 数
県立広島大学	保健福祉学部人間福祉学科	3	1	96	96
		4	1	64	64
広島文教女子大学	人間科学部人間福祉学科	4	1	96	96
広島県看護協会	—	—	3	※28.7	86
計			6	—	342

医事課

学 校	学 科 等	学 年	学 生 数 等	時 間 数	延 時 間 数
広島医療秘書 こども専門学校	医療秘書科	2	1	80	80
計			1	—	80

医療情報等

学 校	学 科 等	学 年	学 生 数 等	時 間 数	延 時 間 数
広島文化学園大学	看護学部看護学科	4	11	25	275
トリニティカレッジ広島 医療福祉専門学校	診療情報管理士専攻科	1	2	40	80
計			13	—	355

救急救命士

学 校	学 科 等	学 年	学 生 数 等	時 間 数	延 時 間 数
広島市消防局	—	—	12	※168	2,016
府中町消防本部	—	—	4	※144	576
広島国際大学	保健医療学部医療技術学科	3	2	168	336
公務員ビジネス専門学校	救急救命士学科	2	2	168	336
陸上自衛隊	—	—	1	72	72
計			21	—	3,336

第 5 経 理 の 状 況

1 年度別決算状況

数値は税抜き(単位:千円)

		26	27	28	29	30
広島	総 収 益	21,789,706	22,522,821	23,281,240	24,022,672	23,931,512
	総 費 用	22,961,652	23,335,965	23,893,426	24,441,970	24,534,920
	損 益	-1,171,946	-813,144	-612,186	-419,298	-603,408
	未処分利益剰余金	-20,903,985	-21,717,129	-22,329,315	-22,748,613	-23,352,021
安芸津	総 収 益	1,958,158	1,933,345	2,005,365	2,010,024	1,895,430
	総 費 用	2,133,735	2,067,282	2,074,203	2,085,144	2,106,543
	損 益	-175,577	-133,937	-68,838	-75,120	-211,113
	未処分利益剰余金	-7,569,635	-7,703,572	-7,772,410	-7,847,531	-8,058,644
合計	総 収 益	23,747,864	24,456,166	25,286,605	26,032,696	25,826,942
	総 費 用	25,095,387	25,403,247	25,967,629	26,527,114	26,641,463
	損 益	-1,347,523	-947,081	-681,024	-494,418	-814,521
	未処分利益剰余金	-28,473,620	-29,420,701	-30,101,725	-30,596,144	-31,410,665

(参考)引当金の状況

(単位:千円)

		26	27	28	29	30
貸倒引当金	年度当初計上額 (前期繰越額)	0	42,067	37,067	35,513	32,294
	当期増加額	42,067	4,895	2,619	1,602	3,904
	当期減少額	0	-9,895	-4,173	-4,821	-3,116
	年度末計上額	42,067	37,067	35,513	32,294	33,082
退職給付引当金	年度当初計上額 (前期繰越額)	424,893	1,496,439	2,852,674	3,859,484	4,934,485
	当期増加額	1,555,149	1,766,086	1,558,464	1,584,081	1,579,242
	当期減少額	-483,603	-409,851	-551,654	-509,080	-856,913
	年度末計上額	1,496,439	2,852,674	3,859,484	4,934,485	5,656,814
修繕引当金	年度当初計上額 (前期繰越額)	238,060	238,060	218,004	218,004	218,004
	当期増加額	0	0	0	0	0
	当期減少額	0	-20,056	0	0	0
	年度末計上額	238,060	218,004	218,004	218,004	218,004
賞与引当金	年度当初計上額 (前期繰越額)	0	425,413	451,818	480,750	502,748
	当期増加額	425,413	451,818	480,750	502,748	513,737
	当期減少額	0	-425,413	-451,818	-480,750	-502,748
	年度末計上額	425,413	451,818	480,750	502,748	513,737
年度末計上額 合計		2,201,979	3,559,563	4,593,751	5,687,531	6,421,637

注:減少額はマイナスで表記

2 平成30年度病院別決算状況総括表

数値は税込み (単位:千円, %)

区 分			合 計		広 島 病 院		安 芸 津 病 院		
			決 算 額	収 益 比	決 算 額	収 益 比	決 算 額	収 益 比	
病 院 事 業 外 収 益	医 業 収 益	入 院 収 益	16,287,778		15,320,599		967,179		
		外 来 収 益	6,511,616		6,029,193		482,423		
		そ の 他 医 業 収 益	701,216		574,675		126,541		
		計 (A)	23,500,610	100.0	21,924,467	100.0	1,576,143	100.0	
	事 業 外 収 益	医 業 外 収 益	受 取 利 息 配 当 金	40		37		3	
			他 会 計 補 助 金	845,489		776,980		68,509	
			補 助 金	29,105		29,105		0	
			負 担 金 交 付 金	601,101		414,999		186,102	
			長 期 前 受 金 戻 入	521,585		473,877		47,708	
			そ の 他 医 業 外 収 益	383,203		361,078		22,125	
計 (B)		2,380,523		2,056,076		324,447			
特 別 利 益 (C)		2,953		2,953		0			
収 益 合 計 (D)		25,884,086		23,983,496		1,900,590			
病 院 事 業 費 用	医 業 費 用	給 与 費	13,124,448	55.8	11,920,927	54.4	1,203,521	76.4	
		材 料 費	7,314,871	31.1	6,999,932	31.9	314,939	20.0	
		経 費	3,173,361	13.5	2,775,144	12.7	398,217	25.3	
		減 価 償 却 費	1,398,262	5.9	1,300,904	5.9	97,358	6.2	
		資 産 減 耗 費	18,184	0.1	15,586	0.1	2,598	0.2	
		研 究 研 修 費	119,681	0.5	115,168	0.5	4,513	0.3	
	計 (E)		25,148,807	104.7	23,127,661	105.3	2,021,146	128.2	
	事 業 費 用	医 業 外 費 用	支 払 利 息 及 び 企 業 債 取 扱 諸 費	366,680	1.6	365,692	1.7	988	0.1
			繰 延 勘 定 償 却	0	0.0	0	0.0	0	0.0
			長 期 前 払 消 費 税 償 却	66,434	0.3	61,866	0.3	4,568	0.3
			患 者 外 給 食 材 料 費	0	-	0	-	0	-
			負 担 金	99,238	0.4	93,098	0.4	6,140	0.4
			消 費 税	32,954	0.1	30,500	0.1	2,454	0.2
			雑 損 失	0	0.0	0	0.0	0	0.0
	計 (F)		565,306	2.4	551,156	2.5	14,150	0.9	
	特 別 損 失 (G)		983,230	4.2	907,204	4.1	76,026	4.8	
	費 用 合 計 (H)		26,697,343	113.6	24,586,021	112.1	2,111,322	134.0	
経 常 利 益 [(A+B)-(E+F)]			167,020		301,726		-134,706		
特 別 損 益 (C-G)			-980,277		-904,251		-76,026		
収 益 的 収 支 差 引 (D-H)			-813,257		-602,525		-210,732		
資 本 的 収 入	企 業 債		699,500		592,400		107,100		
	出 資 金		20,108		16,640		3,468		
	長 期 借 入 金		0		0		0		
	固 定 資 産 売 却 代 金		0		0		0		
	補 助 金		0		0		0		
	負 担 金		818,406		720,543		97,863		
	寄 附 金		0		0		0		
	そ の 他 雑 収 益		7,279		7,279		0		
収 入 合 計 (I)			1,545,293		1,336,862		208,431		
資 本 的 支 出	建 設 改 良	資 産 購 入 費	546,174		486,409		59,765		
		建 設 工 事 費	237,708		131,100		106,608		
		建 設 利 息	0		0		0		
	計		783,882		617,509		166,373		
	企 業 債 償 還 金		2,334,715		2,259,230		75,485		
	長 期 借 入 金 償 還 金		193,252		101,897		91,355		
投 資		0		0		0			
支 出 合 計 (J)			3,311,849		2,978,636		333,213		
資 本 的 収 支 差 引 (I-J)			-1,766,556		-1,641,774		-124,782		

3 平成30年度 収益的収支の状況

数値は税込み (単位:円)

款	項	目	節	金額	広島	安芸津	県立病院課		
							瀬戸田	神石三和	県立病院課
病院事業 収益				23,983,495,953	23,983,495,953	1,900,590,353			
				25,884,086,306	(23,688,233,079)	(1,879,293,255)	(0)	(0)	(316,559,972)
	医業収益			23,500,610,633	21,924,467,495	1,576,143,138	(0)	(0)	(5,195,000)
		入院収益		16,287,777,578	15,320,598,405	967,179,173	(0)	(0)	(0)
		外来収益		6,511,616,350	6,029,193,788	482,422,562	(0)	(0)	(0)
		その他医業収益		701,216,705	574,675,302	126,541,403	(0)	(0)	(5,195,000)
			室料差額収益	216,313,180	200,593,190	15,719,990	(0)	(0)	(0)
			公衆衛生生活動収益	12,345,536	2,541,619	9,803,917	(0)	(0)	(0)
			医療相談収益	74,313,621	47,257,216	27,056,405	(0)	(0)	(0)
			受託検査施設利用	0	0	0	(0)	(0)	(0)
			その他医業雑収益	398,244,368	324,283,277	73,961,091	(0)	(0)	(5,195,000)
	医業外収益			2,380,522,703	2,056,075,488	324,447,215	(0)	(0)	(311,364,972)
		受取利息配当金		39,695	37,170	2,525	(0)	(0)	(39,695)
			預金利息	39,695	37,170	2,525	(0)	(0)	(39,695)
			貸付金利息	0	0	0	(0)	(0)	(0)
			有価証券利息	0	0	0	(0)	(0)	(0)
			その他受取利息	0	0	0	(0)	(0)	(0)
		他会計補助金		845,488,650	776,979,163	68,509,487	(0)	(0)	(11,580,000)
			一般会計補助金	845,488,650	776,979,163	68,509,487	(0)	(0)	(11,580,000)
		補助金		29,105,000	29,105,000	0	(0)	(0)	(0)
			国庫補助金	29,105,000	29,105,000	0	(0)	(0)	(0)
		負担金交付金		601,101,599	414,999,316	186,102,283	(0)	(0)	(80,305,000)
			負担金	601,101,599	414,999,316	186,102,283	(0)	(0)	(80,305,000)
		長期前受金戻入		521,585,581	473,877,275	47,708,306	(0)	(0)	(784,080)
			長期前受金戻入	521,585,581	473,877,275	47,708,306	(0)	(0)	(784,080)
		患者外給食収益		0	0	0	(0)	(0)	(0)
			患者外給食収益	0	0	0	(0)	(0)	(0)
		その他医業外収益		383,202,178	361,077,564	22,124,614	(0)	(0)	(218,656,197)
			不用品売却収益	1,031,186	1,031,186	0	(0)	(0)	(0)
			その他 医業外雑収益	382,170,992	360,046,378	22,124,614	(0)	(0)	(218,656,197)
	特別利益		2,952,970	2,952,970	0	(0)	(0)	(0)	
		固定資産売却益	0	0	0	(0)	(0)	(0)	
		土地売却益	0	0	0	(0)	(0)	(0)	
		その他 固定資産売却益	0	0	0	(0)	(0)	(0)	
	過年度損益修正益		0	0	0	(0)	(0)	(0)	
	その他特別利益		2,952,970	2,952,970	0	(0)	(0)	(0)	

数値は税込み (単位:円)

款	項	目	節	金額	広島	安芸津	県立病院課					
							瀬戸田	神石三和	県立病院課			
病院事業 費用	医業費用	給与費		26,697,343,481	24,586,021,631 (22,369,936,238)	2,111,321,850 (1,940,605,511)	(0)	(0)	(2,386,801,732)			
				25,148,807,370	23,127,660,743 (21,948,670,505)	2,021,146,627 (1,921,617,074)	(0)	(0)	(1,278,519,791)			
				13,124,448,235	11,920,926,785 (10,756,036,921)	1,203,521,450 (1,104,945,905)	(0)	(0)	(1,263,465,409)			
			医師給	1,080,623,363	1,006,214,363 (1,006,214,363)	74,409,000 (74,409,000)	(0)	(0)	(0)			
			看護師給	2,812,041,742	2,546,251,284 (2,546,251,284)	265,790,458 (265,790,458)	(0)	(0)	(0)			
			医療技術員給	660,524,683	572,255,155 (572,255,155)	88,269,528 (88,269,528)	(0)	(0)	(0)			
			事務員給	297,445,063	250,382,350 (194,121,383)	47,062,713 (43,241,485)	(0)	(0)	(60,082,195)			
			医師手当	1,939,776,977	1,822,249,452 (1,822,249,452)	117,527,525 (117,527,525)	(0)	(0)	(0)			
			看護師手当	1,866,193,548	1,696,774,682 (1,696,774,682)	169,418,866 (169,418,866)	(0)	(0)	(0)			
			医療技術員手当	463,157,087	401,103,534 (401,103,534)	62,053,553 (62,053,553)	(0)	(0)	(0)			
			事務員手当	196,752,453	162,178,460 (126,566,879)	34,573,993 (32,155,265)	(0)	(0)	(38,030,309)			
			児童手当	50,365,000	47,319,140 (46,055,000)	3,045,860 (2,960,000)	(0)	(0)	(1,350,000)			
			貸金	5,488,626	5,375,022 (3,702,400)	113,604 (0)	(0)	(0)	(1,786,226)			
			報酬	713,362,594	644,739,040 (632,299,657)	68,623,554 (67,778,675)	(0)	(0)	(13,284,262)			
			法定福利費	1,910,145,099	1,727,508,626 (1,708,443,132)	182,636,473 (181,341,550)	(0)	(0)	(20,360,417)			
			退職給付費	614,835,000	575,731,494 (0)	39,103,506 (0)	(0)	(0)	(614,835,000)			
			賞与引当金繰入額	513,737,000	462,844,183 (0)	50,892,817 (0)	(0)	(0)	(513,737,000)			
							6,999,932,028 (6,999,932,028)	314,938,514 (314,938,514)	(0)	(0)	(0)	
							7,314,870,542	3,931,298,535 (3,931,298,535)	173,055,456 (173,055,456)	(0)	(0)	(0)
							4,104,353,991	3,041,205,010 (3,041,205,010)	138,477,797 (138,477,797)	(0)	(0)	(0)
							3,179,682,807	4,932,343 (4,932,343)	1,809,609 (1,809,609)	(0)	(0)	(0)
							6,741,952	22,496,140 (22,496,140)	1,595,652 (1,595,652)	(0)	(0)	(0)
							24,091,792	(2,496,140)	(1,595,652)	(0)	(0)	(0)

						数値は税込み (単位:円)			
款	項	目	節	金額	広島	安芸津	県立病院課		
							瀬戸田	神石三和	県立病院課
		経費		3,173,360,655	2,775,143,657 (2,764,859,518)	398,216,998 (397,522,187)	(0)	(0)	(10,978,950)
		厚生福利費		0	0 (0)	0 (0)	(0)	(0)	(0)
		報償費		100,258,476	43,127,807 (41,959,180)	57,130,669 (57,051,296)	(0)	(0)	(1,248,000)
		旅費交通費		30,820,133	24,201,207 (23,185,460)	6,618,926 (6,549,937)	(0)	(0)	(1,084,736)
		職員被服費		11,946,222	10,709,538 (10,709,538)	1,236,684 (1,236,684)	(0)	(0)	(0)
		消耗品費		40,595,266	36,926,846 (36,556,328)	3,668,420 (3,643,255)	(0)	(0)	(395,683)
		消耗備品費		3,458,815	2,710,942 (2,691,727)	747,873 (746,568)	(0)	(0)	(20,520)
		光熱水費		461,147,074	421,582,269 (421,582,269)	39,564,805 (39,564,805)	(0)	(0)	(0)
		燃料費		17,361,790	422,085 (413,972)	16,939,705 (16,939,154)	(0)	(0)	(8,664)
		食糧費		67,587	67,587 (67,587)	0 (0)	(0)	(0)	(0)
		印刷製本費		4,738,851	4,732,210 (4,634,438)	6,641 (0)	(0)	(0)	(104,413)
		修繕費		203,787,786	192,430,772 (192,430,772)	11,357,014 (11,357,014)	(0)	(0)	(0)
		保険料		30,469,519	28,697,880 (28,697,880)	1,771,639 (1,771,639)	(0)	(0)	(0)
		賃借料		171,041,462	158,759,939 (157,498,789)	12,281,523 (12,195,866)	(0)	(0)	(1,346,807)
		通信運搬費		24,436,656	22,079,018 (21,307,806)	2,357,638 (2,305,258)	(0)	(0)	(823,592)
		委託料		2,064,422,707	1,820,861,520 (1,819,568,984)	243,561,187 (243,473,398)	(0)	(0)	(1,380,325)
		諸会費		2,678,920	2,245,040 (2,007,560)	433,880 (417,750)	(0)	(0)	(253,610)
		交際費		20,000	18,728 (0)	1,272 (0)	(0)	(0)	(20,000)
		貸倒引当金繰入額		3,903,615	3,658,795 (0)	244,820 (0)	(0)	(0)	(3,903,615)
		雑費		2,205,776	1,911,474 (1,547,228)	294,302 (269,563)	(0)	(0)	(388,985)
		減価償却費		1,398,262,362	1,300,904,191 (1,298,005,097)	97,358,171 (97,161,265)	(0)	(0)	(3,096,000)
		建物減価償却費		646,413,494	589,198,675 (589,198,675)	57,214,819 (57,214,819)	(0)	(0)	(0)
		構築物減価償却費		3,870,462	3,793,064 (3,793,064)	77,398 (77,398)	(0)	(0)	(0)
		器械備品減価償却費		743,668,399	703,602,445 (700,703,351)	40,065,954 (39,869,048)	(0)	(0)	(3,096,000)
		車両減価償却費		2,094,826	2,094,826 (2,094,826)	0 (0)	(0)	(0)	(0)
		無形固定資産減価償却費		2,215,181	2,215,181 (2,215,181)	0 (0)	(0)	(0)	(0)
		資産減耗費		18,184,311	15,586,109 (15,586,109)	2,598,202 (2,598,202)	(0)	(0)	(0)
		たな卸資産減耗費		9,527,517	9,004,838 (9,004,838)	522,679 (522,679)	(0)	(0)	(0)
		固定資産除却費		8,656,794	6,581,271 (6,581,271)	2,075,523 (2,075,523)	(0)	(0)	(0)
		研究研修費		119,681,265	115,167,973 (114,250,832)	4,513,292 (4,451,001)	(0)	(0)	(979,432)
		研究材料費		452,109	452,109 (452,109)	0 (0)	(0)	(0)	(0)
		謝金		1,624,693	1,624,693 (1,624,693)	0 (0)	(0)	(0)	(0)
		図書費		19,394,918	17,656,603 (17,648,209)	1,738,315 (1,737,745)	(0)	(0)	(8,964)
		旅費		47,821,942	45,751,648 (45,043,542)	2,070,294 (2,022,200)	(0)	(0)	(756,200)
		研究雑費		50,387,603	49,682,920 (49,482,279)	704,683 (691,056)	(0)	(0)	(214,268)

数値は税込み (単位:円)

款	項	目	節	金額	広島	安芸津	県立病院課		
							瀬戸田	神石三和	県立病院課
	医業外費用			565,306,006	551,156,544 (417,131,542)	14,149,462 (4,298,923)	(0)	(0)	(143,875,541)
		支払利息及び 企業債取扱諸費		366,680,608	365,692,350 (364,267,516)	988,258 (891,484)	(0)	(0)	(1,521,608)
		企業債利息		366,521,999	365,607,678 (364,198,271)	914,321 (818,595)	(0)	(0)	(1,505,133)
		長期借入金利息		158,609	84,672 (69,245)	73,937 (72,889)	(0)	(0)	(16,475)
		一時借入金利息		0	0 (0)	0 (0)	(0)	(0)	(0)
		繰延勘定償却		0	0 (0)	0 (0)	(0)	(0)	(0)
		開発費償却		0	0 (0)	0 (0)	(0)	(0)	(0)
		長期前払 消費税償却		66,433,887	61,866,494 (0)	4,567,393 (0)	(0)	(0)	(66,433,887)
		長期前払 消費税償却		66,433,887	61,866,494 (0)	4,567,393 (0)	(0)	(0)	(66,433,887)
		患者外給食 材料費		0	0 (0)	0 (0)	(0)	(0)	(0)
		給食材料費		0	0 (0)	0 (0)	(0)	(0)	(0)
		負担金		99,237,952	93,097,900 (52,864,026)	6,140,052 (3,407,380)	(0)	(0)	(42,966,546)
		負担金		99,237,952	93,097,900 (52,864,026)	6,140,052 (3,407,380)	(0)	(0)	(42,966,546)
		消費税及び 地方消費税		32,953,500	30,499,800 (0)	2,453,700 (0)	(0)	(0)	(32,953,500)
		負担金		32,953,500	30,499,800 (0)	2,453,700 (0)	(0)	(0)	(32,953,500)
		雑損失		59	0 (0)	59 (59)	(0)	(0)	(0)
		その他雑損失		59	0 (0)	59 (59)	(0)	(0)	(0)
	特別損失			983,230,105	907,204,344 (4,134,191)	76,025,761 (14,689,514)	0 (0)	0 (0)	0 (964,406,400)
		固定資産売却損		0	0 (0)	0 (0)	(0)	(0)	(0)
		その他 固定資産売却損		0	0 (0)	0 (0)	(0)	(0)	(0)
		災害による損失		14,689,514	0 (0)	14,689,514 (14,689,514)	(0)	(0)	(0)
		過年度損益修正損		0	0 (0)	0 (0)	(0)	(0)	(0)
		その他特別損失		968,540,591	907,204,344 (4,134,191)	61,336,247 (0)	(0)	(0)	(964,406,400)
	当年度純損益			-813,257,175	-602,525,678 (1,318,296,841)	-210,731,497 (-61,312,256)	(0)	(0)	-(2,070,241,760)

注:()内は、県立病院課分を病院へ配分する以前の額(上段が配分後の合計額)

4 平成30年度 資本的収支の状況

数値は税込み(単位:円)

款	項	目	節	金額	広島	安芸津	県立病院課		
							瀬戸田	神石三和	県立病院課
資本的 収入				1,336,862,560	1,336,862,560	208,430,696	0	0	
				1,545,293,256	(1,319,243,256)	(204,791,000)	(0)	(20,108,000)	(1,151,000)
	企業債			699,500,000	592,400,000	(107,100,000)	0	0	(0)
	出資金			20,108,000	16,640,304	3,467,696	0	0	
	他会計からの 長期借入金			0	0	0	(0)	(20,108,000)	(0)
	固定資産売却代金			0	0	0	0	0	(0)
		土地売却代金		0	0	0	0	0	(0)
		器械備品売却代金		0	0	0	0	0	(0)
		その他固定資産 売却代金		0	0	0	0	0	(0)
	補助金			0	0	0	0	0	(0)
		一般会計補助金		0	0	0	0	0	(0)
		国庫補助金		0	0	0	0	0	(0)
	負担金			818,406,000	720,543,000	97,863,000	0	0	(1,151,000)
	寄附金			0	0	0	0	0	(0)
	その他雑収益			7,279,256	7,279,256	0	0	0	(0)
		その他雑収益		7,279,256	7,279,256	0	0	0	(0)
			雑収入	7,279,256	7,279,256	0	0	0	(0)

款	項	目	節	金額	広島	安芸津	県立病院課			
							瀬戸田	神石三和	県立病院課	
資本的 支出				2,978,636,069	2,978,636,069	333,213,113	0	0		
				3,311,849,182	(2,919,413,750)	(327,667,095)	(0)	(60,268,337)	(4,500,000)	
	建設改良費			783,882,643	617,509,575	166,373,068	0	0	(0)	
		資産購入費		546,174,192	486,409,548	59,764,644	0	0	(0)	
			土地購入費	0	0	0	0	0	(0)	
			器械備品購入費	546,174,192	486,409,548	59,764,644	0	0	(0)	
			車両購入費	0	0	0	0	0	(0)	
			その他固定資産 購入費	0	0	0	0	0	(0)	
		建設工事費		237,708,451	131,100,027	106,608,424	0	0	(0)	
			職員手当	0	0	0	0	0	(0)	
			共済費	0	0	0	0	0	(0)	
			旅費	0	0	0	0	0	(0)	
			需用費	0	0	0	0	0	(0)	
			役務費	0	0	0	0	0	(0)	
			工事請負費	97,038,624	19,185,720	77,852,904	0	0	(0)	
			委託料	140,669,827	111,914,307	28,755,520	0	0	(0)	
			使用料及び賃借	0	0	0	0	0	(0)	
			備品購入費	0	0	0	0	0	(0)	
			負担金、補助及び 交付金	0	0	0	0	0	(0)	
			補償、補填及び 賠償金	0	0	0	0	0	(0)	
	企業債償還金			2,334,714,407	2,259,229,773	75,484,634	0	(27,317,436)	(4,500,000)	
	他会計からの 長期借入金償還金			193,252,132	101,896,721	91,355,411	0	(32,950,901)		
	投資			0	0	0	0	0	(0)	
	繰延勘定			0	0	0	0	0	(0)	
	当年度資本的収支差				-1,766,555,926	-1,641,773,509	-124,782,417	0	0	0
						(-1,600,170,494)	(-122,876,095)	(0)	(-40,160,337)	(-3,349,000)

注:()内は、県立病院課分を病院へ配分する以前の額(上段が配分後の合計額)

5 平成30年度 損益計算書

数値は税抜き(単位:円)

款	項	目	節	金額	広島	安芸津	県立病院		
							瀬戸田	神石三和	県立病院課
病院事業 収益				23,931,512,402	1,895,430,092		0	0	0
				25,826,942,494	(23,636,249,492)	(1,874,132,991)	(0)	(11,556,000)	(305,004,011)
	医業収益			23,454,851,416	21,883,349,062	1,571,502,354	0	0	0
					(21,878,484,464)	(1,571,171,952)	(0)	(0)	(5,195,000)
		入院収益		16,284,932,302	15,317,889,117	967,043,185	0	0	0
					(15,317,889,117)	(967,043,185)	(0)	(0)	(0)
		外来収益		6,490,851,555	6,009,030,914	481,820,641	0	0	0
					(6,009,030,914)	(481,820,641)	(0)	(0)	(0)
		その他医業収益		679,067,559	556,429,031	122,638,528	0	0	0
					(551,564,433)	(122,308,126)	(0)	(0)	(5,195,000)
		室料差額収益		201,632,515	187,076,886	14,555,629	0	0	0
					(187,076,886)	(14,555,629)	(0)	(0)	(0)
		公衆衛生活動収益		11,431,078	2,353,360	9,077,718	0	0	0
					(2,353,360)	(9,077,718)	(0)	(0)	(0)
		医療相談収益		71,738,396	46,686,047	25,052,349	0	0	0
					(46,686,047)	(25,052,349)	(0)	(0)	(0)
		受託検査施設利用		0	0	0	0	0	0
					(0)	(0)	(0)	(0)	(0)
		その他医業雑収益		394,265,570	320,312,738	73,952,832	0	0	0
					(315,448,140)	(73,622,430)	(0)	(0)	(5,195,000)
		医業外収益		2,369,138,108	2,045,210,370	323,927,738	0	0	0
					(1,754,812,058)	(302,961,039)	(0)	(11,556,000)	(299,809,011)
		受取利息配当金		39,695	37,170	2,525	0	0	0
					(0)	(0)	(0)	(0)	(39,695)
		預金利息		39,695	37,170	2,525	0	0	0
					(0)	(0)	(0)	(0)	(39,695)
		貸付金利息		0	0	0	0	0	0
					(0)	(0)	(0)	(0)	(0)
		有価証券利息		0	0	0	0	0	0
					(0)	(0)	(0)	(0)	(0)
		その他受取利息		0	0	0	0	0	0
					(0)	(0)	(0)	(0)	(0)
		他会計補助金		845,488,650	776,979,163	68,509,487	0	0	0
				(766,135,650)	(67,773,000)	(0)	(0)	(11,580,000)	
	一般会計補助金		845,488,650	776,979,163	68,509,487	0	0	0	
				(766,135,650)	(67,773,000)	(0)	(0)	(11,580,000)	
	補助金		29,105,000	29,105,000	0	0	0	0	
				(29,105,000)	(0)	(0)	(0)	(0)	
	国庫補助金		29,105,000	29,105,000	0	0	0	0	
				(29,105,000)	(0)	(0)	(0)	(0)	
	負担金交付金		601,101,599	414,999,316	186,102,283	0	0	0	
				(340,898,000)	(179,898,599)	(0)	(11,556,000)	(68,749,000)	
	負担金		601,101,599	414,999,316	186,102,283	0	0	0	
				(340,898,000)	(179,898,599)	(0)	(11,556,000)	(68,749,000)	
	長期前受金戻入		521,585,581	473,877,275	47,708,306	0	0	0	
				(473,210,661)	(47,590,840)	(0)	(0)	(784,080)	
	長期前受金戻入		521,585,581	473,877,275	47,708,306	0	0	0	
				(473,210,661)	(47,590,840)	(0)	(0)	(784,080)	
	患者外給食収益		0	0	0	0	0	0	
				(0)	(0)	(0)	(0)	(0)	
	患者外給食収益		0	0	0	0	0	0	
				(0)	(0)	(0)	(0)	(0)	
	その他医業外収益		371,817,583	350,212,446	21,605,137	0	0	0	
				(145,462,747)	(7,698,600)	(0)	(0)	(218,656,236)	
	不用品売却収益		954,802	954,802	0	0	0	0	
				(954,802)	(0)	(0)	(0)	(0)	
	その他			349,257,644	21,605,137	0	0	0	
	医業外雑収益		370,862,781	(144,507,945)	(7,698,600)	(0)	(0)	(218,656,236)	
	特別利益		2,952,970	2,952,970	0	0	0	0	
				(2,952,970)	(0)	(0)	(0)	(0)	
	固定資産売却益		0	0	0	0	0	0	
				(0)	(0)	(0)	(0)	(0)	
	土地売却益		0	0	0	0	0	0	
				(0)	(0)	(0)	(0)	(0)	
	その他			0	0	0	0	0	
	固定資産売却益		0	0	0	0	0	0	
				(0)	(0)	(0)	(0)	(0)	
	過年度損益修正益		0	0	0	0	0	0	
				(0)	(0)	(0)	(0)	(0)	
	その他特別利益		2,952,970	2,952,970	0	0	0	0	
				(2,952,970)	(0)	(0)	(0)	(0)	

数値は税抜き（単位：円）

款	項	目	節	金額	広島	安芸津	県立病院			
							瀬戸田	神石三和	県立病院課	
病院事業 費用	医業費用	給与費		26,641,463,233	24,534,920,790 (21,637,296,722)	2,106,542,443 (1,889,556,410)	0 (0)	0 (2,728,352)	0 (3,111,881,749)	
				24,368,719,385	22,397,335,196 (21,218,940,343)	1,971,384,189 (1,871,908,475)	0 (0)	0 (0)	0 (1,277,870,567)	
				13,118,535,623	11,916,984,703 (10,752,150,897)	1,201,550,920 (1,102,992,583)	0 (0)	0 (0)	0 (1,263,392,143)	
			医師給	1,080,623,363	1,006,214,363 (1,006,214,363)	74,409,000 (74,409,000)	0 (0)	0 (0)	0 (0)	
			看護師給	2,812,041,742	2,546,251,284 (2,546,251,284)	265,790,458 (265,790,458)	0 (0)	0 (0)	0 (0)	
			医療技術員給	660,524,683	572,255,155 (572,255,155)	88,269,528 (88,269,528)	0 (0)	0 (0)	0 (0)	
			事務員給	297,445,063	250,382,350 (194,121,383)	47,062,713 (43,241,485)	0 (0)	0 (0)	0 (60,082,195)	
			医師手当	1,938,872,571	1,821,738,275 (1,821,738,275)	117,134,296 (117,147,038)	0 (0)	0 (0)	0 (-12,742)	
			看護師手当	1,863,356,016	1,694,683,819 (1,694,683,819)	168,672,197 (168,686,655)	0 (0)	0 (0)	0 (-14,458)	
			医療技術員手当	461,648,673	400,178,230 (400,178,230)	61,470,443 (61,456,643)	0 (0)	0 (0)	0 (13,800)	
			事務員手当	196,102,616	161,775,777 (126,214,835)	34,326,839 (31,911,551)	0 (0)	0 (0)	0 (37,976,230)	
			児童手当	50,365,000	47,319,140 (46,055,000)	3,045,860 (2,960,000)	0 (0)	0 (0)	0 (1,350,000)	
			賃金	5,476,203	5,362,967 (3,695,764)	113,236 (0)	0 (0)	0 (0)	0 (1,780,439)	
			報酬	713,362,594	644,739,040 (632,299,657)	68,623,554 (67,778,675)	0 (0)	0 (0)	0 (13,284,262)	
			法定福利費	1,910,145,099	1,727,508,626 (1,708,443,132)	182,636,473 (181,341,550)	0 (0)	0 (0)	0 (20,360,417)	
			退職給付費	614,835,000	575,731,494 (0)	39,103,506 (0)	0 (0)	0 (0)	0 (614,835,000)	
			賞与引当金繰入額	513,737,000	462,844,183 (0)	50,892,817 (0)	0 (0)	0 (0)	0 (513,737,000)	
					6,771,875,517	6,479,512,912 (6,479,512,912)	292,362,605 (292,362,605)	0 (0)	0 (0)	0 (0)
				薬品費	3,799,956,279	3,638,833,428 (3,638,833,428)	161,122,851 (161,122,851)	0 (0)	0 (0)	0 (0)
				診療材料費	2,943,369,395	2,815,282,675 (2,815,282,675)	128,086,720 (128,086,720)	0 (0)	0 (0)	0 (0)
				給食材料費	6,242,598	4,567,022 (4,567,022)	1,675,576 (1,675,576)	0 (0)	0 (0)	0 (0)
				医療消耗品費	22,307,245	20,829,787 (20,829,787)	1,477,458 (1,477,458)	0 (0)	0 (0)	0 (0)

数値は税抜き(単位:円)

款	項	目	節	金額	広島	安芸津	県立病院		
							瀬戸田	神石三和	県立病院課
		経費		2,949,173,003	2,575,795,524 (2,565,982,794)	373,377,479 (372,714,687)	0 (0)	0 (0)	0 (10,475,522)
		厚生福利費		0	0 (0)	0 (0)	0 (0)	0 (0)	0 (0)
		報償費		100,166,032	43,041,243 (41,959,180)	57,124,789 (57,051,296)	0 (0)	0 (0)	0 (1,155,556)
		旅費交通費		28,538,021	22,408,884 (21,468,269)	6,129,137 (6,065,251)	0 (0)	0 (0)	0 (1,004,501)
		職員被服費		11,061,330	9,916,246 (9,916,246)	1,145,084 (1,145,084)	0 (0)	0 (0)	0 (0)
		消耗品費		37,588,719	34,191,722 (33,848,634)	3,396,997 (3,373,695)	0 (0)	0 (0)	0 (366,390)
		消耗備品費		3,202,612	2,510,137 (2,492,345)	692,475 (691,267)	0 (0)	0 (0)	0 (19,000)
		光熱水費		426,988,080	390,353,974 (390,353,974)	36,634,106 (36,634,106)	0 (0)	0 (0)	0 (0)
		燃料費		16,053,533	338,309 (330,796)	15,715,224 (15,714,714)	0 (0)	0 (0)	0 (8,023)
		食糧費		62,584	62,584 (62,584)	0 (0)	0 (0)	0 (0)	0 (0)
		印刷製本費		4,387,831	4,381,682 (4,291,151)	6,149 (0)	0 (0)	0 (0)	0 (96,680)
		修繕費		188,692,449	178,176,680 (178,176,680)	10,515,769 (10,515,769)	0 (0)	0 (0)	0 (0)
		保険料		30,469,519	28,697,880 (28,697,880)	1,771,639 (1,771,639)	0 (0)	0 (0)	0 (0)
		賃借料		158,679,017	147,091,189 (145,923,441)	11,587,828 (11,508,515)	0 (0)	0 (0)	0 (1,247,061)
		通信運搬費		22,638,309	20,455,231 (19,741,126)	2,183,078 (2,134,576)	0 (0)	0 (0)	0 (762,607)
		委託料		1,911,964,050	1,686,444,294 (1,685,247,287)	225,519,756 (225,438,456)	0 (0)	0 (0)	0 (1,278,307)
		諸会費		2,678,920	2,245,040 (2,007,560)	433,880 (417,750)	0 (0)	0 (0)	0 (253,610)
		交際費		20,000	18,728 (0)	1,272 (0)	0 (0)	0 (0)	0 (20,000)
		貸倒引当金繰入額		3,903,615	3,658,795 (0)	244,820 (0)	0 (0)	0 (0)	0 (3,903,615)
		雑費		2,078,382	1,802,906 (1,465,641)	275,476 (252,569)	0 (0)	0 (0)	0 (360,172)
		減価償却費		1,398,262,362	1,300,904,191 (1,298,005,097)	97,358,171 (97,161,265)	0 (0)	0 (0)	0 (3,096,000)
		建物減価償却費		646,413,494	589,198,675 (589,198,675)	57,214,819 (57,214,819)	0 (0)	0 (0)	0 (0)
		構築物減価償却費		3,870,462	3,793,064 (3,793,064)	77,398 (77,398)	0 (0)	0 (0)	0 (0)
		器械備品減価償却費		743,668,399	703,602,445 (700,703,351)	40,065,954 (39,869,048)	0 (0)	0 (0)	0 (3,096,000)
		車両減価償却費		2,094,826	2,094,826 (2,094,826)	0 (0)	0 (0)	0 (0)	0 (0)
		無形固定資産減価償却費		2,215,181	2,215,181 (2,215,181)	0 (0)	0 (0)	0 (0)	0 (0)
		資産減耗費		18,137,712	15,586,109 (15,586,109)	2,551,603 (2,551,603)	0 (0)	0 (0)	0 (0)
		たな卸資産減耗費		9,480,918	9,004,838 (9,004,838)	476,080 (476,080)	0 (0)	0 (0)	0 (0)
		固定資産除却費		8,656,794	6,581,271 (6,581,271)	2,075,523 (2,075,523)	0 (0)	0 (0)	0 (0)
		研究研修費		112,735,168	108,551,757 (107,702,534)	4,183,411 (4,125,732)	0 (0)	0 (0)	0 (906,902)
		研究材料費		418,620	418,620 (418,620)	0 (0)	0 (0)	0 (0)	0 (0)
		謝金		1,504,371	1,504,371 (1,504,371)	0 (0)	0 (0)	0 (0)	0 (0)
		図書費		19,022,966	17,413,395 (17,405,623)	1,609,571 (1,609,043)	0 (0)	0 (0)	0 (8,300)
		旅費		44,525,641	42,608,595 (41,952,928)	1,917,046 (1,872,513)	0 (0)	0 (0)	0 (700,200)
		研究雑費		47,263,570	46,606,776 (46,420,992)	656,794 (644,176)	0 (0)	0 (0)	0 (198,402)

数値は税抜き(単位:円)

款	項	目	節	金額	広島	安芸津	県立病院課		
							瀬戸田	神石三和	県立病院課
	医業外費用			1,290,721,847	1,230,501,250 (414,342,188)	60,220,597 (4,046,525)	0 (0)	0 (2,728,352)	0 (869,604,782)
		支払利息及び 企業債取扱諸費		366,680,608	365,692,350 (364,267,516)	988,258 (891,484)	0 (0)	0 (2,728,352)	0 (-1,206,744)
		企業債利息		366,521,999	365,607,678 (364,198,271)	914,321 (818,595)	0 (0)	0 (2,703,639)	0 (-1,198,506)
		長期借入金利息		158,609	84,672 (69,245)	73,937 (72,889)	0 (0)	0 (24,713)	0 (-8,238)
		一時借入金利息		0	0 (0)	0 (0)	0 (0)	0 (0)	0 (0)
		繰延勘定償却		0	0 (0)	0 (0)	0 (0)	0 (0)	0 (0)
		開発費償却		0	0 (0)	0 (0)	0 (0)	0 (0)	0 (0)
		長期前払 消費税償却		66,433,887	61,986,466 (0)	4,447,421 (0)	0 (0)	0 (0)	0 (66,433,887)
		長期前払 消費税償却		66,433,887	61,986,466 (0)	4,447,421 (0)	0 (0)	0 (0)	0 (66,433,887)
		患者外給食 材料費		0	0 (0)	0 (0)	0 (0)	0 (0)	0 (0)
		給食材料費		0	0 (0)	0 (0)	0 (0)	0 (0)	0 (0)
		負担金		96,180,556	90,293,897 (50,074,672)	5,886,659 (3,154,982)	0 (0)	0 (0)	0 (42,950,902)
		負担金		96,180,556	90,293,897 (50,074,672)	5,886,659 (3,154,982)	0 (0)	0 (0)	0 (42,950,902)
		雑損失		761,426,796	712,528,537 (0)	48,898,259 (59)	0 (0)	0 (0)	0 (761,426,737)
		その他雑損失		761,426,796	712,528,537 (0)	48,898,259 (59)	0 (0)	0 (0)	0 (761,426,737)
	特別損失			982,022,001	907,084,344 (4,014,191)	74,937,657 (13,601,410)	0 (0)	0 (0)	0 (964,406,400)
		固定資産売却損		0	0 (0)	0 (0)	0 (0)	0 (0)	0 (0)
		その他 固定資産売却損		0	0 (0)	0 (0)	0 (0)	0 (0)	0 (0)
		災害による損失		13,601,410 (13,601,410)	0 (0)	13,601,410 (13,601,410)	0 (0)	0 (0)	0 (0)
		過年度損益修正損		0	0 (0)	0 (0)	0 (0)	0 (0)	0 (0)
		その他特別損失		968,420,591	907,084,344 (4,014,191)	61,336,247 (0)	0 (0)	0 (0)	0 (964,406,400)
	当年度純損益			-814,520,739	-603,408,388 (1,998,952,770)	-211,112,351 (-15,423,419)	0 (0)	0 (8,827,648)	0 (-2,806,877,738)

注:()内は、県立病院課分を病院へ配分する以前の額(上段が配分後の合計額)

6 平成30年度 キャッシュ・フロー計算書

(単位:円)

業務活動によるキャッシュ・フロー	1,223,002,062
投資活動によるキャッシュ・フロー	-165,265,849
財務活動によるキャッシュ・フロー	-1,808,358,539
資金の増加額(又は減少額)	-750,622,326
資金期首残高	2,508,403,582
資金期末残高	1,757,781,256

7 平成30年度 貸借対照表(平成31年3月31日現在・税抜き)

(単位:円)

科 目	総 合 の 部			各 病 院 の 部						
				広 島	安 芸 津	県 立 病 院			課	
						瀬 戸 田	神 石 三 和	県 立 病 院 課		
資 産										
1 固定資産										
(1) 有形固定資産										
ア 土地		1,980,969,353		1,712,123,753 (1,712,123,753)	268,845,600 (268,845,600)	(0)	(0)		(0)	
イ 建物	37,225,380,369			33,707,300,808 (33,707,300,808)	3,518,079,561 (3,518,079,561)	(0)	(0)		(0)	
建物減価 償却累計額	-25,267,604,828	11,957,775,541		-22,735,249,641 (-22,735,249,641)	-2,532,355,187 (-2,532,355,187)	(0)	(0)		(0)	
ウ 構築物	559,631,223			467,382,834 (467,382,834)	92,248,389 (92,248,389)	(0)	(0)		(0)	
構築物減価 償却累計額	-489,644,223	69,987,000		-405,411,726 (-405,411,726)	-84,232,497 (-84,232,497)	(0)	(0)		(0)	
エ 器械備品	11,387,736,037			10,286,484,689 (10,270,721,382)	1,101,251,348 (1,099,762,486)	(0)	(0)		(17,252,169)	
器械備品減価 償却累計額	-8,132,076,143	3,255,659,894		-7,242,289,334 (-7,228,099,975)	-889,786,809 (-888,446,608)	(0)	(0)		(15,529,560)	
オ 車両	15,764,016			15,720,366 (15,720,366)	43,650 (43,650)	(0)	(0)		(0)	
車両減価償却 累計額	-11,623,325	4,140,691		-11,623,325 (-11,623,325)	0 (0)	(0)	(0)		(0)	
カ 建設仮勘定		24,302,243		2,230,863 (479,960)	22,071,380 (0)	(0)	(0)		(23,822,283)	
有形固定資産合計			17,292,834,722	15,796,669,287 (15,793,344,436)	1,496,165,435 (1,473,945,394)	(0)	(0)		(25,544,892)	
(2) 無形固定資産										
ア 電話加入権		3,318,500		1,988,751 (1,978,700)	1,329,749 (1,328,800)	(0)	(0)		(11,000)	
イ その他無形固定資産		10,609,600		10,609,600 (10,609,600)	0 (0)	(0)	(0)		(0)	
無形固定資産合計			13,928,100	12,598,351 (12,588,300)	1,329,749 (1,328,800)	(0)	(0)		(11,000)	
(3) 投資その他の資産										
ア 長期前払消費税	390,234,617			359,229,187 (0)	31,005,430 (0)	(0)	(0)		(390,234,617)	
投資その他の資産合計		390,234,617		359,229,187 (0)	31,005,430 (0)	(0)	(0)		(390,234,617)	
投資合計			390,234,617	359,229,187 (0)	31,005,430 (0)	(0)	(0)		(390,234,617)	
固定資産合計			17,696,997,439	16,168,496,825 (15,805,932,736)	1,528,500,614 (1,475,274,194)	(0)	(0)		(415,790,509)	

(単位:円)

科 目	総 合 の 部			各 病 院 の 部				
				広 島	安 芸 津	県 立 病 院 課		
						瀬 戸 田	神 石 三 和	県 立 病 院 課
2 流動資産								
(1) 現金預金								
ア 現金	9,582,354			8,721,374 (8,721,374)	860,980 (859,980)	(0)	(0)	(1,000)
イ 預金								
別段預金	448,198,902			419,693,452 (0)	28,505,450 (0)	(0)	(0)	(448,198,902)
定期預金	1,300,000,000			1,217,320,000 (0)	82,680,000 (0)	(0)	(0)	(1,300,000,000)
預金合計	1,748,198,902			1,637,013,452 (0)	111,185,450 (0)	(0)	(0)	(1,748,198,902)
現金預金合計		1,757,781,256		1,645,734,826 (8,721,374)	112,046,430 (859,980)	(0)	(0)	(1,748,199,902)
(2) 未収金								
ア 医業未収金	4,213,221,299			3,993,066,832 (3,992,642,471)	220,154,467 (220,136,945)	(0)	(203,040)	(238,843)
イ 医業外未収金	29,220,584			27,226,577 (9,175,285)	1,994,007 (326,448)	(0)	(0)	(19,718,851)
ウ その他未収金	2,364,093			2,264,498 (2,238,841)	99,595 (97,852)	(0)	(0)	(27,400)
未収金合計		4,244,805,976		4,022,557,907 (4,004,056,597)	222,248,069 (220,561,245)	(0)	(203,040)	(19,985,094)
貸倒引当金合計		-33,082,000		-31,310,999 (0)	-1,771,001 (0)	(0)	(0)	(-33,082,000)
(3) 貯蔵品								
ア 薬品	192,800,320			180,074,073 (180,074,073)	12,726,247 (12,726,247)	(0)	(0)	(0)
イ 診療材料	41,091,187			24,899,193 (24,899,193)	16,191,994 (16,191,994)	(0)	(0)	(0)
ウ 消耗品	1,485,176			1,053,833 (1,053,833)	431,343 (431,343)	(0)	(0)	(0)
エ 燃料	2,332,279			1,841,724 (1,841,724)	490,555 (490,555)	(0)	(0)	(0)
オ その他貯蔵品	288,307			203,884 (193,764)	84,423 (83,736)	(0)	(0)	(10,807)
貯蔵品合計		237,997,269		208,072,707 (208,062,587)	29,924,562 (29,923,875)	(0)	(0)	(10,807)
(4) 前払費用								
ア 前払保険料	7,500			7,500 (7,500)	0 (0)	(0)	(0)	(0)
イ 前払賃借料	0			0 (0)	0 (0)	(0)	(0)	(0)
ウ その他前払費用	0			0 (0)	0 (0)	(0)	(0)	(0)
前払費用合計		7,500		7,500 (7,500)	0 (0)	(0)	(0)	(0)
(5) 前払金								
ア その他前払金	0			0 (0)	0 (0)	(0)	(0)	(0)
前払金合計				0 (0)	0 (0)	(0)	(0)	(0)
(6) その他流動資産								
ア 保管有価証券	75,000,000			68,527,500 (0)	6,472,500 (0)	(0)	(0)	(75,000,000)
イ その他雑流動資産	0			0 (0)	0 (0)	(0)	(0)	(0)
その他流動資産合計		75,000,000		68,527,500 (0)	6,472,500 (0)	(0)	(0)	(75,000,000)
流動資産合計			6,282,510,001	5,913,589,441 (4,220,848,058)	368,920,560 (251,345,100)	(0)	(203,040)	(1,810,113,803)
資 産 合 計			23,979,507,440	22,082,086,266 (20,026,780,794)	1,897,421,174 (1,726,619,294)	(0)	(203,040)	(2,225,904,312)

(単位:円)

科 目	総 合 の 部			各 病 院 の 部					
				広 島	安 芸 津	県 立 病 院 課			
						瀬 戸 田	神 石 三 和	県 立 病 院 課	
負 債									
4 固定負債									
(1) 企業債									
ア 建設改良費等の財源に 充てるための企業債	11,875,528,328			11,635,513,266 (11,608,164,157)	240,015,062 (237,431,907)	(0)	(29,932,264)	(0)	
企業債合計		11,875,528,328		11,635,513,266 (11,608,164,157)	240,015,062 (237,431,907)	(0)	(29,932,264)	(0)	
(2) 他会計借入金									
ア 建設改良費等の財源に 充てるための長期借入金	247,933,460			133,403,050 (133,403,050)	114,530,410 (114,530,410)	(0)	(0)	(0)	
他会計借入金合計		247,933,460		133,403,050 (133,403,050)	114,530,410 (114,530,410)	(0)	(0)	(0)	
(3) 引当金									
ア 退職給与引当金	5,656,814,918			5,264,898,593 (0)	391,916,325 (0)	(0)	(0)	(5,656,814,918)	
イ 修繕引当金	218,003,530			210,063,891 (0)	7,939,639 (0)	(0)	(0)	(218,003,530)	
引当金合計		5,874,818,448		5,474,962,484 (0)	399,855,964 (0)	(0)	(0)	(5,874,818,448)	
固定負債合計			17,998,280,236	17,243,878,800 (11,741,567,207)	754,401,436 (351,962,317)	(0)	(29,932,264)	(5,874,818,448)	
5 流動負債									
(1) 一時借入金	0			0 (0)	0 (0)	(0)	(0)	(0)	
一時借入金合計		0		0 (0)	0 (0)	(0)	(0)	(0)	
(2) 企業債									
ア 建設改良費等の財源に 充てるための企業債	2,446,692,905			2,383,778,092 (2,381,433,934)	62,914,813 (62,693,405)	(0)	(2,565,566)	(0)	
企業債合計		2,446,692,905		2,383,778,092 (2,381,433,934)	62,914,813 (62,693,405)	(0)	(2,565,566)	(0)	
(3) 他会計借入金									
ア 建設改良費等の財源に 充てるための長期借入金	193,252,156			101,896,738 (71,789,492)	91,355,418 (88,511,754)	(0)	(32,950,910)	(0)	
他会計借入金合計		193,252,156		101,896,738 (71,789,492)	91,355,418 (88,511,754)	(0)	(32,950,910)	(0)	
(4) 未払金									
ア 医業未払金	1,866,383,065			1,755,344,346 (1,632,183,334)	111,038,719 (98,851,446)	(0)	(0)	(135,348,285)	
イ 医業外未払金									
未払消費税及び 地方消費税	8,319,600			7,700,127 (0)	619,473 (0)	(0)	(0)	(8,319,600)	
その他医業外未払金	97,064,796			90,924,744 (0)	6,140,052 (0)	(0)	(0)	(97,064,796)	
医業外未払金合計	105,384,396			98,624,871 (0)	6,759,525 (0)	(0)	(0)	(105,384,396)	
ウ その他未払金	1,104,187,255			885,456,135 (341,648,748)	218,731,120 (41,126,062)	(0)	(0)	(721,412,445)	
未払金合計		3,075,954,716		2,739,425,352 (1,973,832,082)	336,529,364 (139,977,508)	(0)	(0)	(962,145,126)	
(5) 前受金									
ア 医業外前受金	536,960			0 (0)	536,960 (536,960)	(0)	(0)	(0)	
イ その他前受金	0			0 (0)	0 (0)	(0)	(0)	(0)	
前受金合計		536,960		0 (0)	536,960 (536,960)	(0)	(0)	(0)	
(6) 引当金									
ア 賞与引当金	513,737,000			462,796,373 (0)	50,940,627 (0)	(0)	(0)	(513,737,000)	
引当金合計		513,737,000		462,796,373 (0)	50,940,627 (0)	(0)	(0)	(513,737,000)	
(7) その他流動負債									
ア 預り金	119,388,177			109,412,262 (2,557,546)	9,975,915 (1,251,026)	(0)	(0)	(115,579,605)	
イ 医療費預り金	202,800			202,390 (202,390)	410 (410)	(0)	(0)	(0)	
ウ 預り有価証券	75,000,000			68,527,500 (0)	6,472,500 (0)	(0)	(0)	(75,000,000)	
その他流動負債合計		194,590,977		178,142,152 (2,759,936)	16,448,825 (1,251,436)	(0)	(0)	(190,579,605)	
流動負債合計			6,424,764,714	5,866,038,707 (4,429,815,444)	558,726,007 (292,971,063)	(0)	(35,516,476)	(1,666,461,731)	
6 繰延収益									
(1) 長期前受金		3,916,481,327		3,383,481,055 (3,379,655,849)	533,000,272 (527,230,478)	(0)	(0)	(9,595,000)	
(2) 長期前受金収益化 累計額		-2,653,610,636		-2,365,550,803 (-2,362,231,119)	-288,059,833 (-287,459,117)	(0)	(0)	(-3,920,400)	
繰延収益合計			1,262,870,691	1,017,930,252 (1,017,424,730)	244,940,439 (239,771,361)	(0)	(0)	(5,674,600)	
負 債 合 計			25,685,915,641	24,127,847,759 (17,188,807,381)	1,558,067,882 (884,704,741)	(0)	(65,448,740)	(7,546,954,779)	

(単位:円)

科 目	総 合 の 部			各 病 院 の 部				
				広 島	安 芸 津	県 立 病 院 課		
						瀬 戸 田	神 石 三 和	県 立 病 院 課
資 本								
7 資本金								
(1) 資本金								
ア 固有資本金	170,769,582			145,323,727 (131,341,269)	25,445,855 (23,910,076)	(10,304,654)	(3,480,558)	(1,733,025)
イ 繰入資本金	28,458,870,187			24,930,590,753 (22,239,096,817)	3,528,279,434 (3,263,710,895)	(887,838,683)	(1,969,392,905)	(98,830,887)
ウ 組入資本金	389,861,364			389,839,231 (1,727,393)	22,133 (0)	(163,652)	(92,811)	(387,877,508)
資本金合計			29,019,501,133	25,465,753,711 (22,372,165,479)	3,553,747,422 (3,287,620,971)	(898,306,989)	(1,972,966,274)	(488,441,420)
8 剰余金								
(1) 資本剰余金								
ア 受贈財産評価額	134,878,428			110,861,148 (110,861,148)	24,017,280 (24,017,280)	(0)	(0)	(0)
イ 寄附金	43,861,107			43,861,107 (43,861,107)	0 (0)	(0)	(0)	(0)
ウ 補助金								
他会計補助金	18,440,758			18,294,941 (17,840,097)	145,817 (102,857)	(0)	(0)	(497,804)
国庫補助金	101,227,629			71,255,766 (71,255,766)	29,971,863 (29,971,863)	(0)	(0)	(0)
補助金合計	119,668,387			89,550,707 (89,095,863)	30,117,680 (30,074,720)	(0)	(0)	(497,804)
エ その他資本剰余金	386,347,299			372,074,299 (372,074,299)	14,273,000 (14,273,000)	(0)	(0)	(0)
資本剰余金合計		684,755,221		616,347,261 (615,892,417)	68,407,960 (68,365,000)	(0)	(0)	(497,804)
(2) 利益剰余金								
ア 当年度未処理欠損金								
繰越欠損金年度末残高	-30,596,143,816			-22,748,612,623 (0)	-7,847,531,193 (0)	(0)	(0)	(-30,596,143,816)
当年度純利益(損失)	-814,520,739			-603,408,388 (1,998,952,770)	-211,112,351 (-15,423,419)	(0)	(8,827,648)	(-2,806,877,738)
当年度未処理欠損金合計	-31,410,664,555			-23,352,021,011 (1,998,952,770)	-8,058,643,544 (-15,423,419)	(0)	(8,827,648)	(-33,403,021,554)
利益剰余金合計		-31,410,664,555		-23,352,021,011 (1,998,952,770)	-8,058,643,544 (-15,423,419)	(0)	(8,827,648)	(-33,403,021,554)
剰余金合計			-30,725,909,334	-22,735,673,750 (2,614,845,187)	-7,990,235,584 (52,941,581)	(0)	(8,827,648)	(-33,402,523,750)
資 本 合 計			-1,706,408,201	2,730,079,961 (24,987,010,666)	-4,436,488,162 (3,340,562,552)	(898,306,989)	(1,981,793,922)	(-32,914,082,330)
負 債 資 本 合 計			23,979,507,440	26,857,927,720 (42,175,818,047)	-2,878,420,280 (4,225,267,293)	(898,306,989)	(2,047,242,662)	(-25,367,127,551)
事 業 所 勘 定				8,097,976,722	-4,695,624,707	11,330,664	313,401,216	(3,727,083,895)
本 庁 勘 定				-3,322,135,268	-80,216,747	-11,330,664	-313,401,216	(-3,727,083,895)
事業所間の貸借				4,775,841,454	-4,775,841,454			

注1:事業所勘定,本庁勘定,事業所間の貸借の内,負の数値は借方を示し,正の数値は貸方を示す。

2:上段は,県立病院課経理配分後の最終決算額である。

3:()内は,県立病院課経理配分前の額である。

8 企業債等返済状況

(1) 企業債残高明細書

種類	病院	発行年月日	発行総額 (百万円)	償還額(円)		
				当年度	累計	
借	昭和 63 年度政府債	安芸津	H元. 3.27	85	5,696,332	85,000,000
	昭和 63 年度政府債	神石三和	H元. 3.27	330	22,115,172	330,000,000
	昭和 63 年度政府債	神石三和	H元. 3.27	40	2,680,627	40,000,000
	平成 4 年度政府債	広島	H 5. 5.28	3,700	199,661,488	2,808,497,022
	平成 5 年度政府債	広島	H 6. 5.27	3,400	174,834,696	2,405,021,667
	平成 6 年度政府債	広島	H 7. 5.26	5,990	290,106,727	3,996,598,886
	平成 6 年度政府債	広島	H 7. 5.26	278	13,464,052	185,484,891
	平成 7 年度政府債	広島	H 8. 5.27	8,823	405,626,574	5,566,291,580
	平成 7 年度政府債	広島	H 8. 5.27	118	5,424,905	74,444,340
	平成 8 年度政府債	広島	H 9. 5.26	1,400	76,213,206	1,159,183,708
	平成 11 年度政府債	広島	H12. 7.19	143	5,775,349	71,710,907
	平成 11 年度政府債	神石三和	H12. 7.19	28	1,130,838	14,041,297
	平成 12 年度政府債	神石三和	H13. 3.26	35	1,390,799	16,460,874
	平成 14 年度機構債	広島	H15. 3.25	181	7,733,555	79,606,503
	平成 14 年度政府債	広島	H15. 3.25	750	32,119,642	333,038,435
	平成 15 年度機構債	広島	H16. 3.23	190	7,892,038	72,589,314
	平成 15 年度政府債	広島	H16. 6.30	512	21,146,337	192,836,760
	平成 16 年度政府債	広島	H17. 3.25	377	15,248,738	126,420,489
	平成 18 年度政府債	広島	H19. 7.26	157	6,026,713	39,430,965
	平成 18 年度機構債	広島	H19. 3.23	99	3,821,474	25,110,974
	平成 19 年度政府債	広島	H21.3.25	165	6,231,506	30,011,866
	平成 19 年度政府債	広島	H20.10.28	30	1,021,187	5,361,493
	平成 19 年度機構債	広島	H21.3.25	184	6,957,066	33,506,274
	平成 20 年度政府債	広島	H21.3.25	184	6,258,029	30,139,607
	平成 20 年度政府債	広島	H21.3.25	36	4,658,665	36,000,000
	平成 20 年度政府債	広島	H21.3.25	22	2,846,962	22,000,000
	平成 20 年度政府債	広島	H21.3.25	40	5,176,295	40,000,000
	平成 20 年度政府債	安芸津	H21.3.25	2	310,578	2,400,000
	平成 20 年度政府債	安芸津	H21.3.25	45	5,823,332	45,000,000
	平成 20 年度機構債	広島	H21.3.25	150	5,679,777	27,354,660
平成 21 年度政府債	広島	H22.3.25	115	3,781,773	14,664,421	
平成 21 年度機構債	広島	H22.3.25	174	5,689,044	22,060,168	
平成 21 年度政府債	広島	H22.3.25	98	12,525,465	85,361,552	
平成 21 年度政府債	安芸津	H22.3.25	21	2,684,029	18,291,761	
平成 22 年度政府債	広島	H23.3.25	28	3,508,711	20,587,342	
平成 22 年度政府債	安芸津	H23.3.25	22	2,786,702	16,350,958	
平成 22 年度機構債	広島	H23.3.30	35	4,471,390	26,235,856	
平成 23 年度機構債	広島	H24.3.29	165	20,631,824	101,732,410	
平成 23 年度機構債	安芸津	H24.3.29	51	6,333,782	31,230,922	
平成 24 年度機構債	広島	H25.3.28	258	32,184,280	127,969,053	
平成 24 年度機構債	安芸津	H25.3.28	6	748,472	2,976,026	
平成 25 年度機構債	広島	H26.3.27	25	3,106,195	9,281,471	
平成 25 年度機構債	広島	H26.3.27	24	2,981,947	8,910,212	
平成 25 年度機構債	安芸津	H26.3.27	27	3,354,690	10,023,988	
平成 25 年度縁故債	広島	H26.3.31	494	123,500,000	494,000,000	
平成 25 年度縁故債	安芸津	H26.3.31	41	10,250,000	41,000,000	
平成 25 年度縁故債	県立病院課	H26.3.31	18	4,500,000	18,000,000	
平成 26 年度機構債	安芸津	H27.3.26	21	2,611,887	5,218,558	
平成 26 年度縁故債	広島	H27.3.31	504	126,000,000	378,000,000	
平成 26 年度縁故債	安芸津	H27.3.31	40	10,000,000	30,000,000	
平成 27 年度政府債	広島	H28.3.25	455	56,676,186	56,676,186	
平成 27 年度機構債	広島	H28.3.30	268	33,382,896	33,382,896	
平成 27 年度機構債	安芸津	H28.3.30	12	1,432,475	1,432,475	
平成 27 年度縁故債	広島	H28.3.31	793	198,250,000	396,500,000	
平成 27 年度縁故債	安芸津	H28.3.31	46	11,500,000	23,000,000	
平成 28 年度機構債	広島	H29.3.30	227	0	0	
平成 28 年度機構債	安芸津	H29.3.30	11	0	0	
平成 28 年度縁故債	広島	H29.3.31	1,198	299,500,000	299,500,000	
平成 28 年度縁故債	安芸津	H29.3.31	37	9,250,000	9,250,000	
平成 29 年度機構債	広島	H30.3.29	116	0	0	
平成 29 年度機構債	安芸津	H30.3.29	6	0	0	
平成 29 年度縁故債	広島	H30.3.30	80	0	0	
平成 29 年度縁故債	広島	H30.3.30	847	0	0	
平成 29 年度縁故債	安芸津	H30.3.30	42	0	0	
平成 30 年度政府債	安芸津	H31.3.25	24	0	0	
平成 30 年度機構債	広島	H31.3.28	129	0	0	
平成 30 年度機構債	安芸津	H31.3.28	32	0	0	
平成 30 年度機構債	広島	H31.3.28	217	0	0	
平成 30 年度縁故債	広島	H31.3.29	247	0	0	
平成 30 年度縁故債	安芸津	H31.3.29	51	0	0	
合計			34,497	2,334,714,407	20,175,178,767	
病院別	広島病院		33,425	2,230,114,692	19,435,501,908	
	安芸津病院		621	72,782,279	321,174,688	
	瀬戸田病院		0	0	0	
	神石三和病院		433	27,317,436	400,502,171	
	県立病院課		18	4,500,000	18,000,000	

未償還残高(円)	平成30年度		償還終期	備考
	支払利息(円)	年利率(%)		
0	208,032	4.85	H31.3.25	増改築
0	807,652	4.85	H31.3.25	増床工事
0	97,897	4.85	H31.3.25	看護師宿舎
891,502,978	45,838,856	4.40	R5.3.1	中央棟整備
994,978,333	48,442,476	4.30	R6.3.25	中央棟整備
1,993,401,114	85,149,393	3.85	R7.3.25	中央棟整備
92,515,109	3,951,842	3.85	R7.3.25	看護師宿舎
3,256,708,420	121,100,624	3.40	R8.3.25	中央棟整備
43,555,660	1,619,617	3.40	R8.3.25	看護婦宿舎
240,816,292	7,750,580	2.60	R4.3.25	医療従事者用宿舎
71,289,092	1,436,923	1.90	R12.3.25	母子センター整備
13,958,704	281,354	1.90	R12.3.25	療養型病床群転換
18,539,126	313,337	1.60	R13.3.1	療養型病床附帯工事
101,393,497	1,447,203	1.35	R13.3.20	緩和ケア支援センター増築
416,961,565	5,292,904	1.20	R13.3.1	緩和ケア支援センター増築
117,410,686	2,343,442	1.90	R14.3.20	緩和ケア支援センター増築
319,163,240	7,036,063	2.10	R14.3.25	緩和ケア支援センター増築
250,579,511	5,502,756	2.10	R15.3.1	緩和ケア支援センター増築
117,769,035	2,812,847	2.30	R17.3.25	母子医療強化事業
73,689,026	1,646,044	2.15	R17.3.20	母子医療強化事業
134,888,134	2,651,814	1.90	R19.3.1	母子医療強化事業
24,838,507	537,721	2.10	R20.9.25	医療従事者用宿舎等整備
150,593,726	2,960,576	1.90	R19.3.20	母子医療強化事業
153,560,393	3,006,965	1.90	R21.3.1	医療従事者用宿舎等整備
0	34,969	1.00	H31.3.1	ナースコール更新
0	21,370	1.00	H31.3.1	環境改善工事
0	38,855	1.00	H31.3.1	電子カルテ導入関連工事
0	2,330	1.00	H31.3.1	消防用蓄電池更新
0	43,712	1.00	H31.3.1	駐車場用地購入
122,945,340	2,417,027	1.90	R19.3.20	医療従事者用宿舎等整備
100,735,579	2,175,113	2.10	R22.3.1	医療従事者用宿舎等整備
151,539,832	3,272,096	2.10	R22.3.20	医療従事者用宿舎等整備
12,638,448	198,357	0.90	R2.3.1	ナースコール更新等
2,708,239	42,505	0.90	R2.3.1	手術室系統ヒートポンプチャラー更新等
7,112,658	87,717	0.90	R3.3.1	ナースコール更新等
5,649,042	69,666	0.90	R3.3.1	非常用自家発電設備更新等
9,064,144	111,782	0.90	R3.3.20	解剖室工事等
62,767,590	547,754	0.70	R4.3.20	救命救急センター整備等
19,269,078	168,156	0.70	R4.3.20	中央監視設備更新等
130,030,947	616,708	0.40	R5.3.20	救急外来拡張整備等
3,023,974	14,342	0.40	R5.3.20	空調設備工事等
15,718,529	72,195	0.40	R6.3.20	ハイケアユニット整備工事
15,089,788	69,307	0.40	R6.3.20	手術室増設工事等
16,976,012	77,972	0.40	R6.3.20	防災設備更新工事等
0	134,305	0.15	H31.3.29	医療機器
0	11,148	0.15	H31.3.29	医療機器
0	4,893	0.15	H31.3.29	財務会計システム更新
15,781,442	35,481	0.20	R7.3.20	吸収冷温水器ポンプ等更新工事等
126,000,000	220,586	0.10	R2.3.31	医療機器
10,000,000	17,506	0.10	R2.3.31	医療機器
398,323,814	440,834	0.10	R8.3.1	非常用自家発電機整備工事等
234,617,104	259,656	0.10	R8.3.20	火災報知システム更新工事等
10,067,525	11,143	0.10	R8.3.20	吸音冷水機バーナ整備工事等
396,500,000	543,695	0.10	R3.3.31	医療機器
23,000,000	31,537	0.10	R3.3.31	医療機器
227,000,000	22,700	0.01	R9.3.20	中央監視装置更新工事等
11,000,000	1,100	0.01	R9.3.20	吸収式冷温水機取替工事等
898,500,000	1,344,056	0.12	R4.3.31	医療機器
27,750,000	41,511	0.12	R4.3.31	医療機器
116,000,000	11,361	0.01	R10.3.20	中央監視室全体更新工事等
5,800,000	568	0.01	R10.3.20	空気調和器更新工事等
80,000,000	184,504	0.23	R10.3.31	オペ系チャラー水冷蒸発器更新工事等
847,000,000	844,678	0.10	R5.3.30	医療機器
42,000,000	41,886	0.10	R5.3.30	医療機器
23,800,000	0	0.01	R11.3.1	非常用発電装置の復旧工事等
129,300,000	0	0.01	R11.3.20	電話交換機更新工事等
32,300,000	0	0.01	R11.3.20	エレベーター制御装置更新工事
216,500,000	0	0.01	R6.3.20	医療機器
246,600,000	0	0.12	R6.3.29	医療機器
51,000,000	0	0.12	R6.3.29	医療機器
14,322,221,233	366,521,999			
13,989,598,091	364,198,271			
300,125,312	818,595			
0	0			
32,497,830	1,500,240			
0	4,893			

(2) 企業債(借換分)残高明細書

種類	病院	発行年月日	発行総額 (百万円)	償還額(円)		
				当年度	累計	
借入 資本 金	広島県 (介護保険財政安定化基金)	広島	H21.3.25	31	2,840,594	28,405,940
		広島	H21.3.25	54	4,494,738	44,947,380
		安芸津	H21.3.25	344	31,246,544	312,465,440
		安芸津	H21.3.25	744	57,265,204	572,652,040
		神石三和	H21.3.25	363	32,950,901	329,509,010
		広島	H22.3.25	774	64,454,151	580,087,359
合 計			2,310	193,252,132	1,868,067,169	
病院別	広島病院		859	71,789,483	653,440,679	
	安芸津病院		1,088	88,511,748	885,117,480	
	瀬戸田病院		0	0	0	
	神石三和病院		363	32,950,901	329,509,010	

注:企業債(借換分)については、政府債を介護保険財政安定化基金に借換えたため、他会計借入金で経理している。

(3) 既存借入企業債の償還予定額

(単位:円)

区分	令和元年度			令和2年度		
	元金	利息	合計	元金	利息	合計
広島	2,453,223,426	316,244,705	2,769,468,131	2,500,969,857	266,191,175	2,767,161,032
安芸津	151,205,159	510,106	151,715,265	120,818,507	335,204	121,153,711
瀬戸田	0	0	0	0	0	0
神石三和	35,516,476	557,352	36,073,828	2,610,267	506,061	3,116,328
県立病院課	0	0	0	0	0	0
計	2,639,945,061	317,312,163	2,957,257,224	2,624,398,631	267,032,440	2,891,431,071

(単位:円)

区分	令和5年度			令和6年度		
	元金	利息	合計	元金	利息	合計
広島	1,499,742,097	111,892,881	1,611,634,978	1,195,234,546	71,051,106	1,266,285,652
安芸津	29,361,651	39,812	29,401,463	13,196,889	10,469	13,207,358
瀬戸田	0	0	0	0	0	0
神石三和	2,749,132	367,196	3,116,328	2,797,056	319,272	3,116,328
県立病院課	0	0	0	0	0	0
計	1,531,852,880	112,299,889	1,644,152,769	1,211,228,491	71,380,847	1,282,609,338

注:企業債(借換分)の償還を含んだ金額である。

未償還残高(円)	平成30年度 支払利息(円)	年利率 (%)	償還終期	備 考 (注)()内は借換前の企業債の種類
2,840,603	1,420	0.025	R1.5.31	中央棟整備(平成元年度政府債)
8,989,486	3,371	0.025	R2.5.31	中央棟整備(平成2年度政府債)
31,246,550	15,623	0.025	R1.5.31	増改築(平成元年度政府債)
171,795,614	57,266	0.025	R3.5.31	増改築(平成2年度政府債)
32,950,910	16,475	0.025	R1.5.31	増改築(平成元年度政府債)
193,362,453	64,454	0.025	R3.5.31	中央棟整備(平成3年度政府債)
441,185,616	158,609			
205,192,542	69,245			
203,042,164	72,889			
0	0			
32,950,910	16,475			

(単位:円)

区 分	令和3年度			令和4年度		
	元 金	利 息	合 計	元 金	利 息	合 計
広 島	2,357,094,168	214,491,213	2,571,585,381	1,940,159,694	161,759,466	2,101,919,160
安 芸 津	113,559,845	190,384	113,750,229	40,600,913	86,573	40,687,486
瀬 戸 田	0	0	0	0	0	0
神石三和	2,655,752	460,576	3,116,328	2,702,036	414,292	3,116,328
県立病院課	0	0	0	0	0	0
計	2,473,309,765	215,142,173	2,688,451,938	1,983,462,643	162,260,331	2,145,722,974

(単位:円)

区 分	令和7年度			令和8年度		
	元 金	利 息	合 計	元 金	利 息	合 計
広 島	833,725,126	39,888,512	873,613,638	225,386,019	23,696,327	249,082,346
安 芸 津	10,555,837	4,153	10,559,990	9,114,214	2,158	9,116,372
瀬 戸 田	0	0	0	0	0	0
神石三和	2,845,822	270,506	3,116,328	2,895,443	220,885	3,116,328
県立病院課	0	0	0	0	0	0
計	847,126,785	40,163,171	887,289,956	237,395,676	23,919,370	261,315,046

9 一般会計繰入金の状況

(1) 総括表

(単位:千円)

項目		年度	26	27	28	29	30
法第17条の2 第1項第1号	ア 救急医療		240,286	246,645	244,978	247,314	250,183
	イ 各種行政委員協力費		12,872	17,396	17,560	18,469	19,900
	ウ 医療相談に要する費用		33,028	34,300	34,696	34,326	35,764
	エ 腎移植推進・情報センター		6,422	6,404	7,246	8,290	8,100
	オ 看護学生実習受入		28,321	28,319	29,645	29,803	30,582
	小 計		320,929	333,064	334,125	338,202	344,529
第17条の2 第1項第2号	ア 不採算地区病院経費		97,955	97,955	97,955	97,955	97,955
	イ 特殊医療経費		282,546	283,853	293,305	297,419	286,693
	ウ 高度医療経費						
	エ 建設改良に伴う企業債利息		205,598	189,042	171,816	154,088	135,993
	オ 退職手当		45,572	49,342	36,483	24,857	68,749
	カ 退職手当償元利償還金(病院移管)		11,091	11,592	9,270	9,653	10,054
小 計		642,762	631,784	608,829	583,972	599,444	
法第17条の3	ア 地方職員共済組合追加費用		341,624	237,277	267,678	311,702	240,904
	イ 研究研修に要する費用		45,884	45,884	45,884	45,884	45,593
	ウ 基礎年金拠出金公的負担		290,049	325,172	323,904	331,062	346,806
	エ 地方公務員災害補償基金特別負担金						
	オ 保育所運営費に要する費用		4,979	4,979	4,979	4,979	4,979
	カ エイズ拠点病院研修		6,656	7,111	8,309	7,771	7,779
	キ 災害拠点病院運営費		381	221	381	381	
	ク 総合周産期母子医療センター運営費		878	531	840	744	1,031
	ケ 中山間地域病院機能強化事業						
	コ 緩和ケア支援室運営費		56,107	70,473	61,931	52,430	
	サ ドクターヘリ事業等補助金		200	150	150	150	150
	シ がん診療機能強化事業		14,000	8,440	9,397	9,536	8,915
	ス がんエキスパートナース育成支援事業						
	セ 児童手当		36,962	37,761	40,298	43,441	49,645
	ソ 災害派遣医療チーム事業						
	タ 医師確保・人材育成機能強化事業		78,596	78,596	84,210	84,210	87,017
	チ 医師確保対策に要する経費		44,880	44,880	44,880	44,880	44,880
	ツ 産科・救急手当		1,026	1,143	1,339	1,315	1,276
	テ 新人看護職員研修事業		2,316	2,102	2,317	1,672	1,387
	ト 防災訓練等参加支援事業		161	639	472	304	291
	ナ 東日本大震災医療救護事業						
	ニ 自殺予防対策推進事業						
	ヌ 女性医師等就労環境整備事業		2,100	2,100	2,100	2,100	2,100
	ネ 認定看護師教育機関派遣支援事業		870	917			
	ノ NBC災害テロ対策整備事業						
	ハ 在宅緩和ケア推進事業		17,330				
	ヒ 治験等症例集積機能向上パイロット事業		195				
	フ 女性医師等復職研修支援事業						
	ヘ 助産師派遣受入支援事業		4,267	4,300			
	ホ 専門医認定支援事業		1,634		209		
	マ 施設緩和ケア推進事業		3,094				
	ミ 新型インフルエンザ患者入院医療機関設備整備事業				162	26	
ム DMAT出動に係る費用		352	2	744			
メ 医療救護班活動に係る費用				1,362		2,736	
小 計		954,541	872,678	901,546	942,587	845,489	
収益的収入 計			1,918,232	1,837,526	1,844,500	1,864,761	1,789,462
法第17条の2第1項第2号(出資金・負担金)			713,319	737,531	756,648	774,814	838,514
法第17条の3(補助金)			6,687	144,333			
資本的収入 計			720,006	881,864	756,648	774,814	838,514
合 計			2,638,238	2,719,390	2,601,148	2,639,575	2,627,976

注:()内は、他会計負担金及び市町町負担金の別掲である。

事業内容	合 計		広 島		安 芸 津		県立病院(旧瀬戸田)		県立病院(旧神石三和)		県立病 院	
	H30年度	H29年度	H30年度	H29年度	H30年度	H29年度	H30年度	H29年度	H30年度	H29年度	H30年度	H29年度
法第17条の2第1項2号負担金・出資金	838,514,000	774,814,000	737,183,304	675,196,603	101,330,696	99,617,397	0	0	0	0	0	0
(1)建設改良に伴う企業債償還金	835,900,000	771,532,000	735,911,304	672,469,603	99,988,696	99,062,397	0	0	0	0	0	0
(2)広島病院整備	1,272,000	2,727,000	1,272,000	2,727,000								
(3)安芸津病院整備	1,342,000	555,000			1,342,000	555,000						
資 本 的 取 入 計	838,514,000	774,814,000	737,183,304	675,196,603	101,330,696	99,617,397	0	0	0	0	0	0
うち事業補助金を除く	838,514,000	774,814,000	737,183,304	675,196,603	97,691,000	96,047,000	(0)	(0)	(20,108,000)	(19,305,000)	(1,151,000)	(1,151,000)
					101,330,696	99,617,397	0	0	0	0	0	0
					(97,691,000)	(96,047,000)	(0)	(0)	(20,108,000)	(19,305,000)	(1,151,000)	(1,151,000)
一 般 会 計 繰 入 金 計	2,627,975,650	2,639,574,744	2,199,841,381	2,215,701,490	428,134,269	423,873,254	0	0	0	0	0	0
うち事業補助金を除く	2,602,311,000	2,601,331,000	(2,092,412,650)	(2,148,118,744)	(417,224,000)	(415,483,000)	(0)	(0)	(31,664,000)	(31,664,000)	(86,675,000)	(44,309,000)
			2,171,496,038	2,178,083,746	428,130,962	423,847,254	0	0	0	0	-52,000	0
			(2,064,067,307)	(2,110,501,000)	(417,220,693)	(415,457,000)	(0)	(0)	(31,664,000)	(31,664,000)	(86,623,000)	(44,309,000)

10 国庫補助金の状況

(単位:千円)

項目		年度				
		26	27	28	29	30
収益的 収入	臨床研修費 広島病院	23,176	21,897	22,205	19,129	21,575
	総合周産期母子医療センター運営費 //	6,528	3,666	4,125	3,666	7,530
	計	29,704	25,563	26,330	22,795	29,105
資本的 収入	災害時拠点強靱化緊急促進事業補助金 広島病院	1,146	1,477			
	計	1,146	1,477	0	0	0
合計		30,850	27,040	26,330	22,795	29,105

11 広島県病院事業会計 過去10年間の推移

(1) 収益的収支の推移(税抜き)

		21年度	22年度	23年度	24年度	25年度	26年度
収入	医業収益	17,469,953	19,181,732	19,947,796	20,154,730	21,032,079	21,388,372
	医業外収益	2,556,765	2,511,053	2,462,814	1,898,495	1,898,635	2,320,756
	特別利益	111,312	49,458	6,748	4,594	5,301	38,736
	収益合計(A)	20,138,030	21,742,243	22,417,358	22,057,819	22,936,015	23,747,864
費用	医業費用	18,389,778	19,636,452	20,115,229	20,199,073	21,090,729	22,195,556
	医業外費用	1,653,695	1,691,315	1,553,057	1,529,030	1,453,618	1,405,215
	特別損失	490,495	47,063	18,443	10,192	28,525	1,494,616
	費用合計(B)	20,533,968	21,374,830	21,686,729	21,738,295	22,572,872	25,095,387
差引損益(A-B)		△395,938	367,413	730,629	319,524	363,143	△1,347,523
減価償却費		1,632,362	1,639,396	1,441,837	1,260,833	1,215,813	1,193,368
病床数		850	825	825	825	825	825
延外来患者数		414,347	411,080	406,383	398,640	395,651	387,400
延入院患者数		242,457	247,754	252,242	249,806	252,818	246,149

(2) 資本的収支の推移(税込み)

		21年度	22年度	23年度	24年度	25年度	26年度
資本的収入	企業債	1,048,000	640,000	901,000	1,054,000	629,000	799,000
	出資金等	1,340,731	1,378,782	1,359,078	773,200	780,782	20,012
	(内、企業債償還)	(1,326,463)	(1,367,935)	(1,349,834)	(769,032)	(775,893)	(20,012)
	他会計借入金	848,872					
	国庫(県)補助金	15,000	3,391		10,626	31,186	7,833
	負担金						693,307
	その他	16,276	16,928	20,068	19,243	20,341	6,452
計(A)	3,268,879	2,039,101	2,280,146	1,857,069	1,461,309	1,526,604	
資本的支出	建設改良費	1,000,725	659,182	949,571	1,099,501	839,385	840,539
	(内、器機購入)	(576,484)	(564,327)	(727,584)	(828,395)	(569,965)	(565,847)
	企業債償還金	2,879,656	2,173,612	2,159,106	2,139,349	2,102,041	1,911,320
	他会計借入返済金	283,695	1,486,688	261,632	257,450	257,450	257,450
	その他	106,147	16,402				
計(B)	4,270,223	4,335,884	3,370,309	3,496,300	3,198,876	3,009,309	
収支(A-B)		△ 1,001,344	△ 2,296,783	△ 1,090,163	△ 1,639,231	△ 1,737,567	△ 1,482,705
総資本(X)		28,207,049	26,900,463	28,058,723	27,771,479	27,417,588	25,992,578
企業債借入残高(Y)		24,025,831	22,634,419	21,518,512	20,575,363	19,244,523	18,132,203
(Y)/(X)×100		85.2%	84.1%	76.7%	74.1%	70.2%	69.8%

(3) 一般会計からの繰入状況の推移比較

	21年度	22年度	23年度	24年度	25年度	26年度
収益的繰入率	15.2%	13.8%	13.0%	9.1%	8.9%	8.1%
収益的収入	20,138	21,742	22,417	22,058	22,936	23,748
繰入金	3,051	3,010	2,907	2,018	2,032	1,918
資本的繰入率	31.8%	31.9%	40.3%	22.1%	24.4%	23.7%
資本的支出	4,270	4,336	3,370	3,496	3,199	3,009
繰入金	1,356	1,382	1,359	773	781	713
一床当り繰入金;千円	5,184	5,323	5,171	3,383	3,410	3,189
内、収益的収入	3,589	3,648	3,524	2,446	2,463	2,325
内、資本的収入	1,595	1,675	1,647	937	947	864

(全国都道府県立病院)

収益的繰入率	19.2%	18.4%	17.7%	16.9%	17.3%	18.2%
資本的繰入率	39.2%	35.7%	32.7%	30.8%	32.1%	40.9%
一床当り繰入金;千円	5,041	4,922	4,817	3,586	3,685	3,885
内、収益的収入	3,820	3,774	3,816	2,675	2,667	2,850
内、資本的収入	1,222	1,148	1,001	911	1,018	1,026

注1: 地方公営企業年鑑より記入。

注2: 平成20年度以前の合計数値には瀬戸田病院、神石三和病院の数値を含む。

(単位:千円)

		27年度	28年度	29年度	30年度	21~30年度	構成比
収入	医業収益	22,224,963	22,999,974	23,785,054	23,454,851	211,639,504	90.2%
	医業外収益	2,227,333	2,271,186	2,246,752	2,369,138	22,762,927	9.7%
	特別利益	3,870	15,445	890	2,953	239,307	0.1%
	収益合計(A)	24,456,166	25,286,605	26,032,696	25,826,942	234,641,738	100.0%
費用	医業費用	23,029,190	23,638,643	24,212,178	24,368,719	216,875,547	91.4%
	医業外費用	1,391,348	1,337,681	1,325,707	1,290,722	14,631,388	6.2%
	特別損失	982,710	991,305	989,230	982,022	6,034,601	2.5%
	費用合計(B)	25,403,248	25,967,629	26,527,115	26,641,463	237,541,536	100.0%
差引損益(A-B)		△947,082	△681,024	△494,419	△814,521	△6,461,216	△2.7%
減価償却費		1,187,128	1,266,578	1,241,618	1,398,262	13,477,195	5.7%
病床数		825	825	798	798		
延外来患者数		389,759	374,178	362,844	347,100	3,887,382	157.4%
延入院患者数		246,918	252,732	250,981	228,278	2,470,135	100.0%

		27年度	28年度	29年度	30年度	21~30年度	構成比
資本的収入	企業債	1,339,500	1,473,000	1,090,800	699,500	9,673,800	27.0%
	出資金等	20,625	18,540	19,305	20,108	5,731,163	16.0%
	(内, 企業償還)	(20,625)	(18,540)	(19,305)	(20,108)	(5,687,747)	(15.9%)
	他会計借入金					848,872	2.4%
	国庫(県)補助金	145,810	0	0	0	213,846	0.6%
	負担金	716,906	738,108	755,509	818,406	3,722,236	10.4%
	その他	7,500	17,215	8,567	7,279	139,869	0.4%
計(A)	2,230,341	2,246,863	1,874,181	1,545,293	20,329,786	56.7%	
資本的支出	建設改良費	1,504,616	1,508,347	1,115,492	783,883	10,301,241	28.7%
	(内, 器機購入)	(853,452)	(1,267,172)	(910,741)	(546,174)	(7,410,141)	(20.7%)
	企業債償還金	1,973,402	2,009,019	2,095,646	2,334,714	21,777,865	60.8%
	他会計借入返済金	249,151	202,832	193,252	193,252	3,642,852	10.2%
	その他					122,549	0.3%
計(B)	3,727,169	3,720,198	3,404,390	3,311,849	35,844,507	100.0%	
収支(A-B)		△ 1,496,828	△ 1,473,335	△ 1,530,209	△ 1,766,556	△15,514,721	△43.3%
総資本(X)		26,565,894	26,517,421	25,650,883	23,979,507	267,061,585	
企業債借入残高(Y)		17,498,301	16,962,281	15,957,436	14,322,221	190,871,090	
(Y)/(X)×100		65.9%	64.0%	62.2%	59.7%	71.5%	

(単位:百万円)

	27年度	28年度	29年度	30年度	21~30年度
収益的繰入率	7.5%	7.3%	7.2%	6.9%	9.5%
収益的収入	24,456	25,287	26,033	25,827	234,642
繰入金	1,838	1,845	1,865	1,789	22,273
資本的繰入率	19.8%	20.3%	22.8%	25.3%	26.4%
資本的支出	3,727	3,720	3,404	3,312	35,843
繰入金	738	757	775	839	9,473
一床当り繰入金;千円	3,123	3,154	3,308	3,293	38,538
内, 収益的収入	2,228	2,236	2,337	2,242	27,038
内, 資本的収入	895	918	971	1,051	11,500

12 病院事業収益・費用の推移(病院別)

収益(広島)

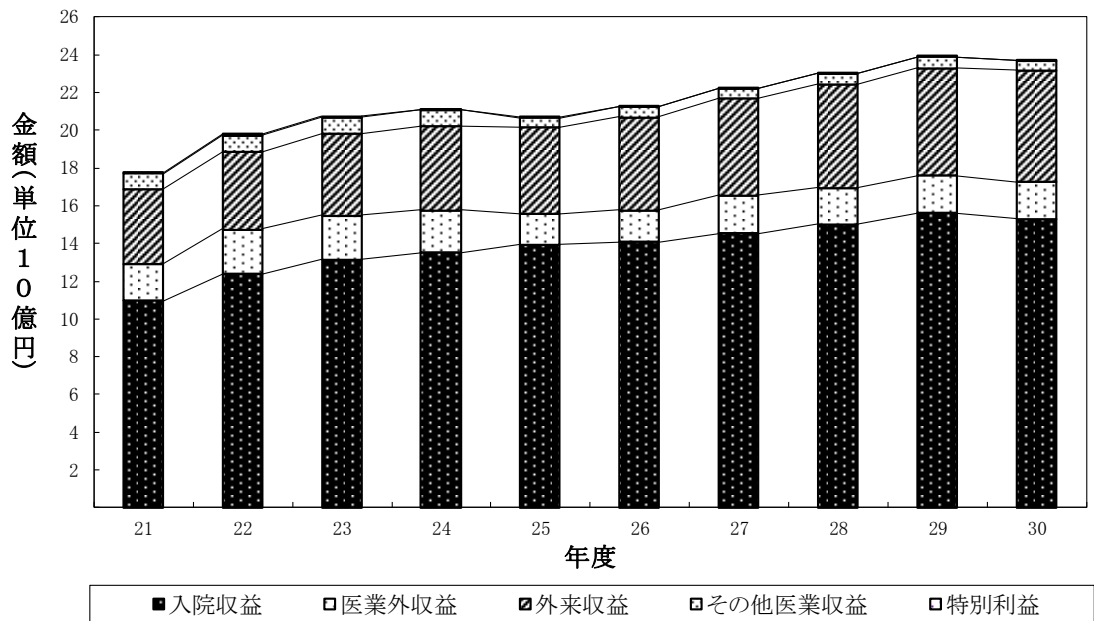

費用(広島)

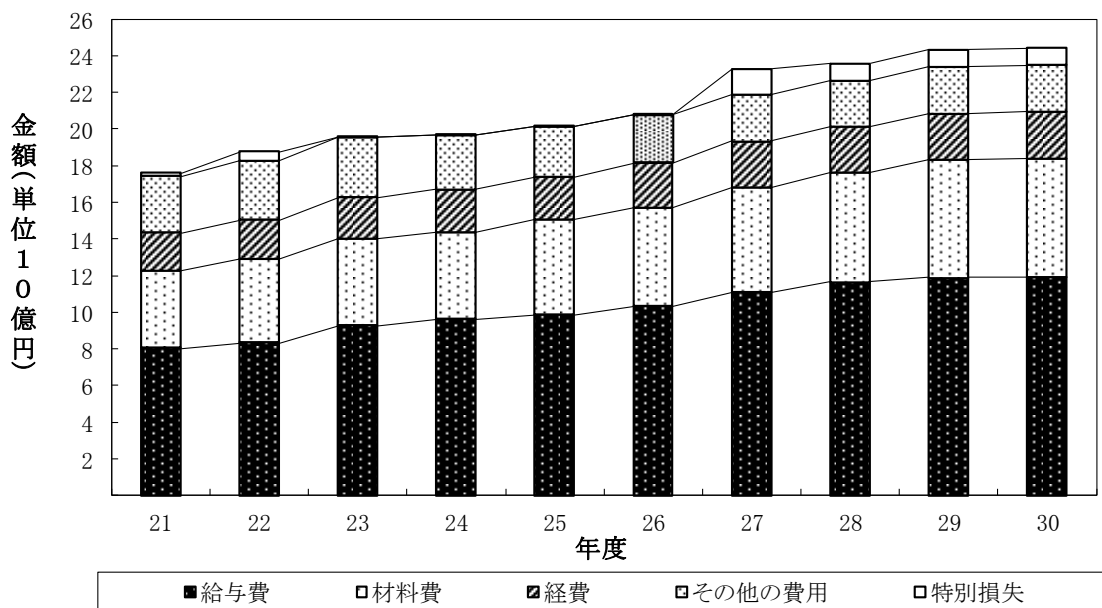

収益(安芸津)

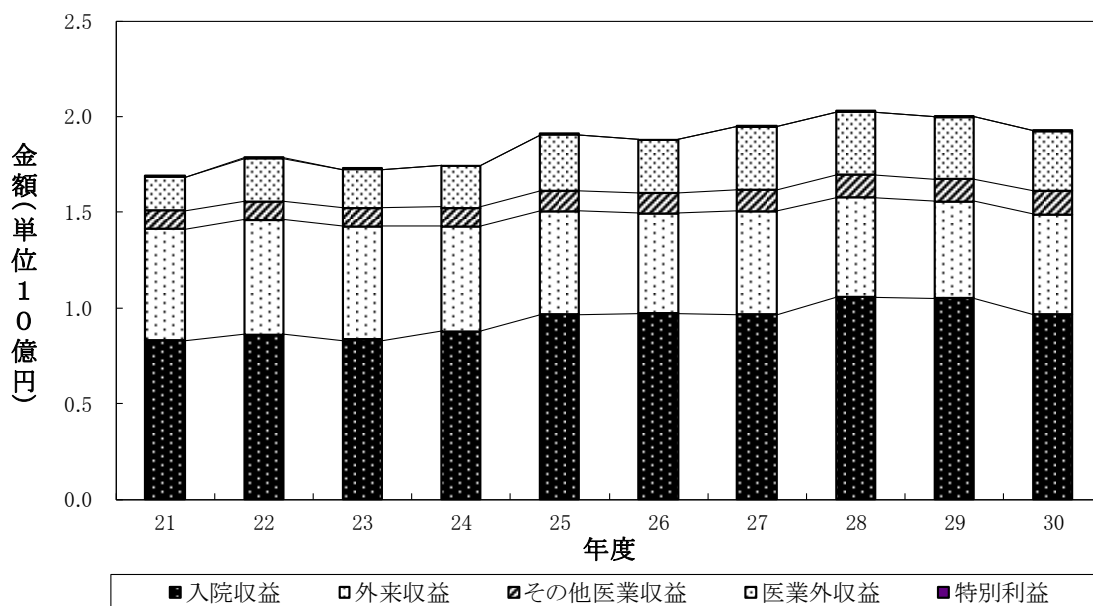

費用(安芸津)

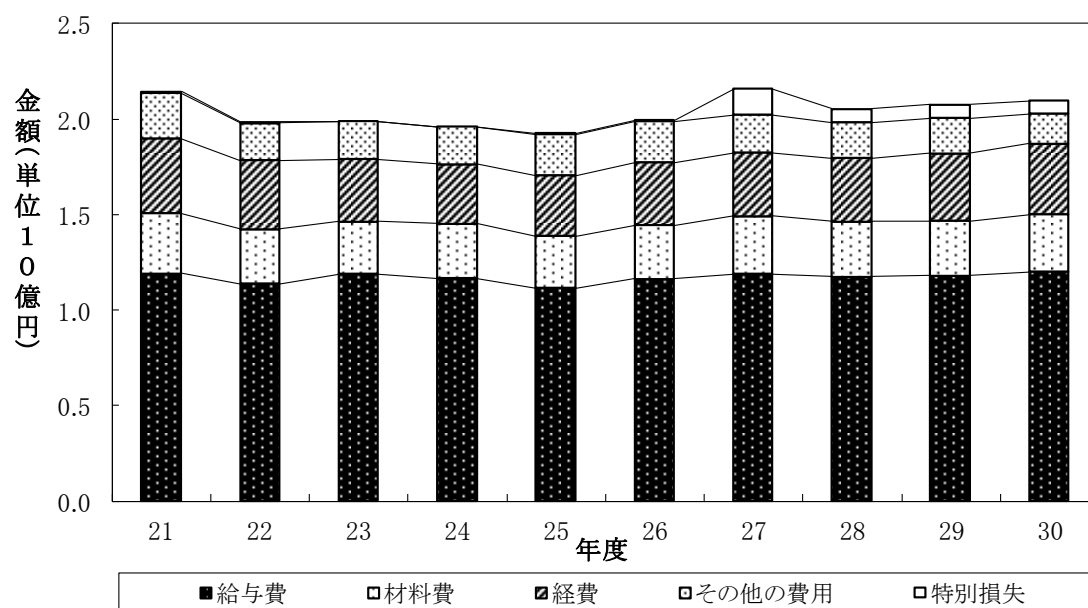

13 平成30年度病院事業収益・費用の構成比率(病院別)

病院事業収益に占める各収益の割合 広島

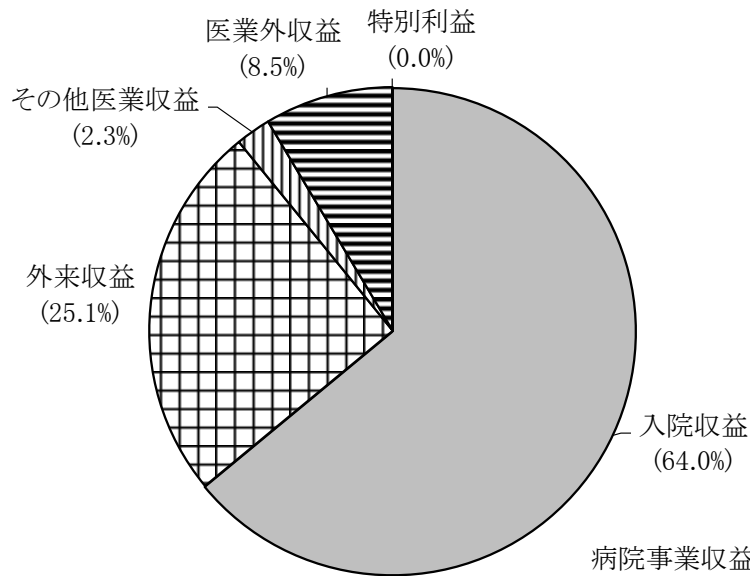

病院事業収益 23,931,512,402 円
 うち一般会計繰入金 1,462,658,077 円
 (旧瀬戸田病院, 旧神石三和病院分を含む)

病院事業費用に占める各費用の割合 広島

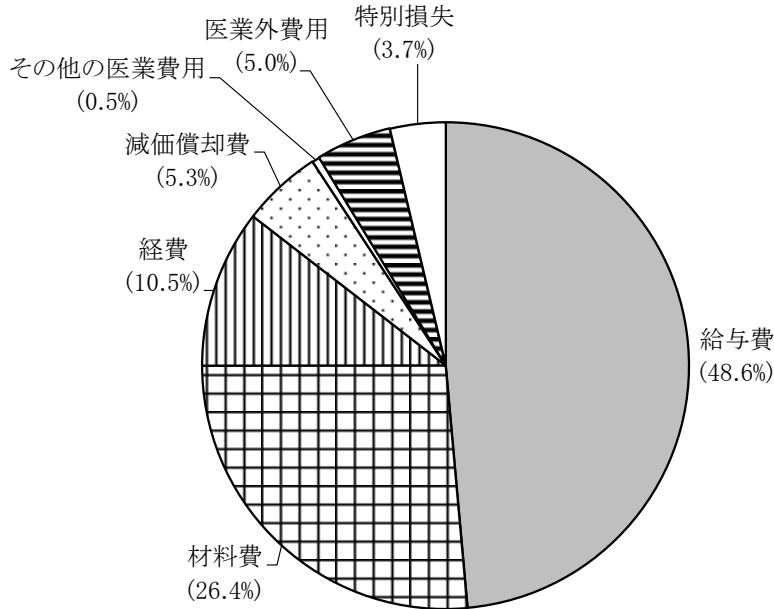

病院事業費用 24,534,920,790 円

病院事業収益に占める各収益の割合 安芸津

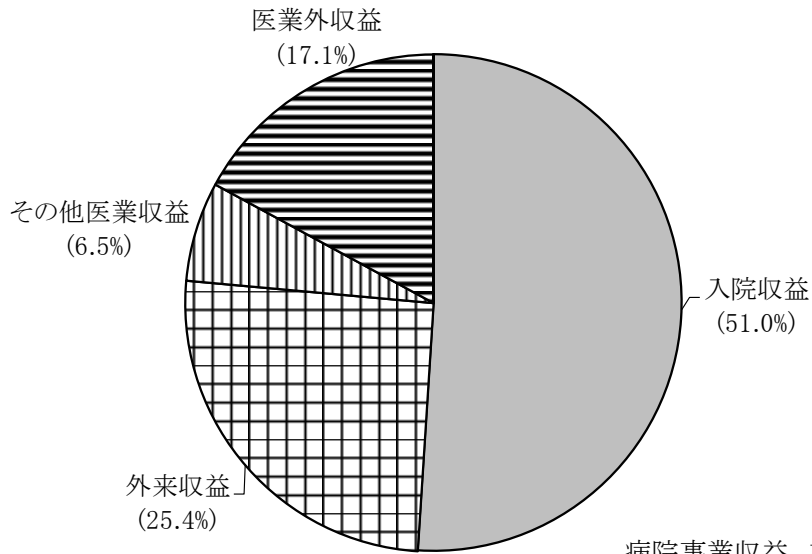

病院事業収益 1,895,430,092 円
 うち一般会計繰入金 326,803,573 円
 (旧瀬戸田病院, 旧神石三和病院分を含む)

病院事業費用に占める各費用の割合 安芸津

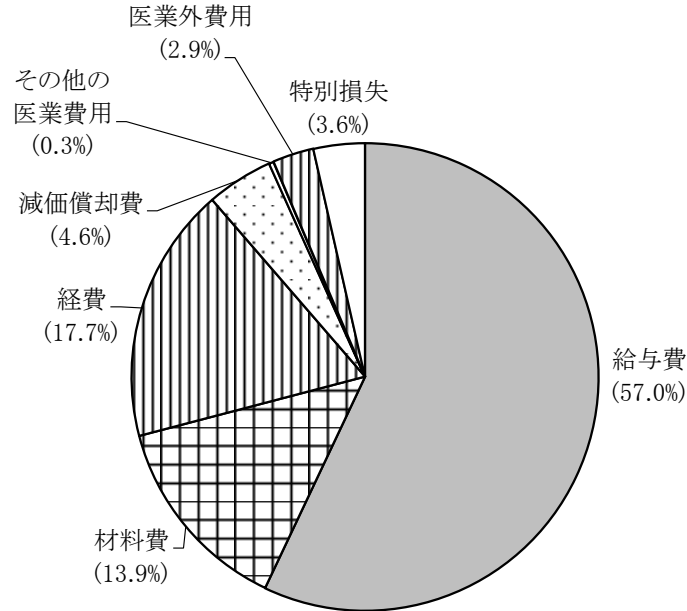

病院事業費用 2,106,542,443 円

第 6 經 營 分 析

分析計数の意味

総資本利益率……………負債を加えた総資本でどの程度の利益をあげたかを示す。比率が高いほどよい。

流動比率……………短期の借金と、これを返済するのに必要な財源を比較する比率。高いほど経営の安定性が保たれていることを示し、150%以上確保することが望ましい。

当座比率……………流動資産のうち、さらに流動性の強い現金、未収金などと流動負債の割合をみるもの。高いほどよく、100%以上であることが望ましい。

固定比率……………固定資産として企業に長く持続すべき資産は自己資本を限度とするという原則で、この比率が100%以内であることが望ましい。

固定資産対長期資本比率……………長期資本（自己資本+固定負債）の固定化の程度を表わす。

自己資本比率……………企業が借り入れている資本を自己調達している資本の割合を示す。高いほど望ましい。

総資本回転率……………総資本の活動能力を示すもの。高いほど、投下資本に対して営業活動が活発なことを示す。

固定資産回転率……………医業収益に対して資本がどの程度固定しているかの割合を示す。回転率の低いことは固定資産への投資の過大なことを示し、固定資産の利用度の少ないことを示す。

未収金回転率……………医業未収金等の回収速度を示し、1年間の回転数で表される。高いほど回転が早く医業未収金等の債権が未回収のまま残留する期間が短いことを示す。

1 経営比率調

項目	算式	広島病院			安芸津病院			合計			全国数値 (29年度)	
		28年度	29年度	30年度	28年度	29年度	30年度	28年度	29年度	30年度		
総資本利益率 (%)	当年度経常利益 総資本(当期平均)	-	-	-	-	-	-	1.1	1.9	0.7	0.6	
資 産 比 率	流動比率 (%)	流動資産 流動負債	-	-	-	-	-	-	118.6	113.7	97.8	167.8
	当座比率 (%)	現金預金+ (未収金-貸倒引当金) 流動負債	-	-	-	-	-	-	114.3	109.1	92.9	162.8
	固定比率 (%)	固定資産 資本金+剰余金+繰延収益	-	-	-	-	-	-	6,721.0	39,468.0	△ 3,990.0	271.6
	固定資産対 長期資本比率 (%)	固定資産 資本金+剰余金+繰延収益+固定負債	-	-	-	-	-	-	93.8	95.5	100.8	88.9
	自己資本比率 (%)	資本金+剰余金+繰延収益 総資本	-	-	-	-	-	-	1.0	0.2	△ 1.8	28.1
	総資本回転率 (回)	医業収益 総資本(当期平均)	-	-	-	-	-	-	45.48	147.01	△ 118.18	1.91
回 轉 率	固定資産回転率 (回)	医業収益 固定資産(当期平均)	1.26	1.30	1.32	1.08	1.13	1.05	1.24	1.29	1.30	0.71
	未収金回転率 (回)	医業収益 未収金(当期平均)	5.38	5.46	5.32	6.63	6.71	6.61	5.46	5.53	5.39	5.58
	減価償却費率 (%)	当年度減価償却費 有形固定資産 有無形固定資産 土建設地 電設権 電話年費 当却年費 固+固- 一仮+加+度 定定 勘入 減 資資 地定 権 価 産産 産定 權 償	7.5	7.1	8.5	8.9	8.1	7.5	7.6	7.2	8.4	7.5
	総収益対 総費用比率 (%)	事業収益 事業費用	97.4	98.3	97.5	96.7	96.4	90.0	97.4	98.1	96.9	97.9
益 比	経常収益対 経常費用比率 (%)	経常収益 経常費用	101.3	102.1	101.3	99.9	99.5	93.3	101.2	101.9	100.6	98.0
	医業収益対 医業費用比率 (%)	医業収益 医業費用	98.3	99.3	97.7	86.5	86.5	79.7	97.3	98.2	96.2	88.4
	材料費対 医業収益比率 (%)	材料費 医業収益	28.1	29.2	29.6	17.2	17.7	18.6	27.3	28.4	28.9	24.1
	職員給与対 医業費用比率 (%)	職員給与費 医業費用	54.9	53.7	53.2	60.5	60.2	60.9	55.4	54.3	53.8	49.4
	職員1人 当り医業収益 (円)	入院・外来収益 年延職員数	15,933	16,559	16,591	12,641	12,840	11,555	15,636	16,224	16,120	15,352
	医師1人1日 当り診療収益 (円)	入院・外来収益 年延医師数	274,560	284,885	289,288	344,918	359,042	360,863	278,541	288,946	292,985	301,276

注1 : 総資本は、負債資本合計 (又は、資産計) である。

注2 : 医師には、診療援助医師を含む。

注3 : 全国数値は平成29年度地方公営企業年鑑による。

2 薬品関係比率調

区 分		年度	広島病院	安芸津病院	合 計	
薬 品 消 費 率 (%)	投 薬 薬 品	投薬薬品費 投薬薬価収入 (千円)	28	<u>532,065</u> (80.2) 426,854 124.6	<u>23,797</u> (120.4) 28,662 83.0	<u>555,863</u> (81.9) 455,516 122.0
			29	<u>534,788</u> (79.9) 427,167 125.2	<u>22,977</u> (120.5) 27,676 83.0	<u>557,765</u> (81.5) 454,843 122.6
			30	<u>441,413</u> (79.8) 352,459 125.2	<u>27,452</u> (100.6) 27,622 99.4	<u>468,865</u> (81.1) 380,081 123.4
	注 射 薬 品	注射薬品費 注射薬価収入 (千円)	28	<u>2,474,591</u> (73.8) 1,826,377 135.5	<u>88,460</u> (119.0) 105,245 84.1	<u>2,563,051</u> (75.4) 1,931,622 132.7
			29	<u>2,628,761</u> (77.6) 2,041,134 128.8	<u>109,415</u> (113.5) 124,227 88.1	<u>2,738,176</u> (79.1) 2,165,361 126.5
			30	<u>2,510,837</u> (92.0) 2,310,626 108.7	<u>110,600</u> (102.9) 113,798 97.2	<u>2,621,437</u> (92.5) 2,424,424 108.1
	投 薬 注 射 薬 品	投薬・注射薬品費 薬 価 収 入 (千円)	28	<u>3,006,656</u> (74.9) 2,253,231 133.4	<u>112,258</u> (119.3) 133,906 83.8	<u>3,118,914</u> (76.5) 2,387,138 130.7
			29	<u>3,163,549</u> (78.0) 2,468,301 128.2	<u>132,392</u> (114.7) 151,903 87.2	<u>3,295,941</u> (79.5) 2,620,204 125.8
			30	<u>2,952,250</u> (90.2) 2,663,085 110.9	<u>138,052</u> (102.4) 141,420 97.6	<u>3,090,302</u> (90.8) 2,804,505 110.2
	総 薬 品	薬 品 費 薬 価 収 入 (千円)	28	<u>3,403,206</u> (66.2) 2,253,231 151.0	<u>143,523</u> (93.3) 133,906 107.2	<u>3,546,729</u> (67.3) 2,387,138 148.6
			29	<u>3,576,659</u> (69.0) 2,468,301 144.9	<u>160,420</u> (94.7) 151,903 105.6	<u>3,737,079</u> (70.1) 2,620,204 142.6
			30	<u>3,638,833</u> (73.2) 2,663,085 136.6	<u>161,123</u> (87.8) 141,420 113.9	<u>3,799,956</u> (73.8) 2,804,505 135.5
患 者 一 人 一 日 当 り 薬 品 損 益 (円)	薬 価 収 入 年延入院外来患者数 (A)	28	<u>2,253,231</u> 523,927 4,301	<u>133,906</u> 102,983 1,300	<u>2,387,138</u> 626,910 3,808	
		29	<u>2,468,301</u> 512,808 4,813	<u>151,903</u> 101,017 1,504	<u>2,620,204</u> 613,825 4,269	
		30	<u>2,663,085</u> 481,928 5,526	<u>141,420</u> 93,450 1,513	<u>2,804,505</u> 575,378 4,874	
	投薬・注射薬品費 年延入院外来患者数 (B)	28	<u>3,006,656</u> 523,927 5,739	<u>112,258</u> 102,983 1,090	<u>3,118,914</u> 626,910 4,975	
		29	<u>3,163,549</u> 512,808 6,169	<u>132,392</u> 101,017 1,311	<u>3,295,941</u> 613,825 5,370	
		30	<u>2,952,250</u> 481,928 6,126	<u>138,052</u> 93,450 1,477	<u>3,090,302</u> 575,378 5,371	
	損益 (A - B)	28	-1,438	210	-1,167	
		29	-1,356	193	-1,101	
		30	-600	36	-497	

注：() 内は、薬品使用効率

区 分		年度	広島病院		安芸津病院		合 計	
診 占 療 め 入 収 る 割 益 薬 合 に 価	薬 価 収 入 入院外来収益 (%)	28	<u>2,253,231</u> 20,748,167	10.86	<u>133,906</u> 1,563,514	8.56	<u>2,387,138</u> 22,311,681	10.70
		29	<u>2,468,301</u> 21,538,421	11.46	<u>151,903</u> 1,572,603	9.66	<u>2,620,204</u> 23,111,024	11.34
		30	<u>2,663,085</u> 21,326,920	12.49	<u>141,420</u> 1,448,864	9.76	<u>2,804,505</u> 22,775,784	12.31
薬 外 品 来 費 収 対 益 入 率 院	薬 品 費 入院外来収益 (%)	28	<u>3,403,206</u> 20,748,167	16.40	<u>143,523</u> 1,563,514	9.18	<u>3,546,729</u> 22,311,681	15.90
		29	<u>3,576,659</u> 21,538,421	16.61	<u>160,420</u> 1,572,603	10.20	<u>3,737,079</u> 23,111,024	16.17
		30	<u>3,638,833</u> 21,326,920	17.06	<u>161,123</u> 1,448,864	11.12	<u>3,799,956</u> 22,775,784	16.68
薬 回 品 転 棚 卸 資 率 産	薬 品 費 期末在庫高 (回) (C)	28	<u>3,403,206</u> 163,661	20.79	<u>143,523</u> 12,577	11.41	<u>3,546,729</u> 176,238	20.12
		29	<u>3,576,659</u> 164,624	21.73	<u>160,420</u> 11,964	13.41	<u>3,737,079</u> 176,588	21.16
		30	<u>3,638,833</u> 180,074	20.21	<u>161,123</u> 12,726	12.66	<u>3,799,956</u> 192,800	19.71
薬 在 品 庫 棚 卸 資 産 日 数	365日 (C)	28	<u>365</u> 20.8	17.56	<u>365</u> 11.4	31.99	<u>365</u> 20.1	18.14
		29	<u>365</u> 21.7	16.80	<u>365</u> 13.4	27.22	<u>365</u> 21.2	17.25
		30	<u>365</u> 20.2	18.06	<u>365</u> 12.7	28.83	<u>365</u> 19.7	18.52
薬 在 品 庫 棚 卸 資 産 率	期末在庫高×12 薬 品 費 (%)	28	$\frac{163,661 \times 12}{3,403,206}$ 57.71		$\frac{12,577 \times 12}{143,523}$ 105.16		$\frac{176,238 \times 12}{3,546,729}$ 59.63	
		29	$\frac{164,624 \times 12}{3,576,659}$ 55.23		$\frac{11,964 \times 12}{160,420}$ 89.50		$\frac{176,588 \times 12}{3,737,079}$ 56.70	
		30	$\frac{180,074 \times 12}{3,638,833}$ 59.38		$\frac{12,726 \times 12}{161,123}$ 94.78		$\frac{192,800 \times 12}{3,799,956}$ 60.88	

参 考 资 料

1 受贈財産の明細

種別・名称	項目	数量 又は規模	寄贈者名	受贈 年月日	受贈機関	償却の 有無	評価額 (円)	資本剰余金 受贈財産評価額
土地 (病院敷地)		3,575.87㎡	豊田郡安芸津町	39.7.29	安芸津	無	21,639,200	21,639,200
医学図書		111冊	株式会社 熊平製作所	47.12.16	広島	無	1,000,000	1,000,000
医学戸棚		1台						
絵画 (暮色の丘)		1点	今村 仁子	49.8.6	広島	無	100,000	100,000
日本画 (濱田宗完)		1点	濱田 宗完	53.1.24	広島	無	450,000	450,000
医学図書		29冊	嘉屋 文子	60.3.20	広島	無	500,000	500,000
絵画 (大山早春)		1点	岡崎 勇次	61.9.3	広島	無	6,200,000	6,200,000
絵画 (天心)		1点	河石 都留子	63.7.12	広島	無	200,000	200,000
絵画 (川沿いの公園)		1点	中村 博	元.3.31	広島	無	1,500,000	1,500,000
血圧監視装置		1台	野口 昌明	4.2.29	広島	有	294,168	0
絵画 (かき筏の詩)		1点	三吉 丈治	5.1.6	広島	無	100,000	100,000
絵画 (爽風Ⅱ〔モナコ〕)		1点	久保 十四一	5.3.31	広島	無	4,500,000	4,500,000
絵画 (原爆柳)		1点	二木いつ子	6.3.22	広島	無	1,500,000	1,500,000
絵画 (月下美人)		1点	二木いつ子	6.3.22	広島	無	1,500,000	1,500,000
絵画 (西蔵母子)		1点	平 昭治	11.11.23	広島	無	500,000	500,000
絵画 (花王紅白, 早春, 鶏頭)		3点	平 正	11.12.13	広島	無	5,130,000	5,130,000
絵画 (木立の中)		1点	平 昭治	11.12.10	広島	無	300,000	300,000
絵画 (薔薇, 泰山木)		2点	平 正	12.1.27	広島	無	3,420,000	3,420,000
絵画 (厳島神社)		1点	角山 盛三	13.10.24	広島	無	2,000,000	2,000,000
電気痙攣治療器		1台	広島県精神病院協会	13.11.2	広島	有	117,600	0
絵画 (曙光, 外9点)		10点	平末 初子	14.5.20	広島	無	6,900,000	6,900,000
会議用テーブル		1台	県精神病院協会	15.3.31	広島	有	185,000	0
県立広島看護専門学校庁舎		1棟	一般会計	15.4.1	広島	有	152,552,571	0
ピアノ (アブライト)		1台	矢川 光則	16.8.9	広島	有	250,000	0
絵画 (白い妖精外15点)		16点	谷本 周一	16.8.20	広島	無	39,800,000	39,800,000
絵画 (風が吹く)		1点	新田 稲實	16.8.20	広島	無	2,000,000	2,000,000
絵画 (牡丹)		1点	菅波 清一	17.3.14	広島	無	600,000	600,000
絵画 (カサブランカ外13点)		14点	宮本 八重子	17.7.26	広島	無	3,260,000	3,260,000
絵画 (庸, 雨後, 水辺の朝)		3点	香川 紀子	17.7.26	広島	無	1,120,000	1,120,000
絵画 (緑蔭, 宵)		2点	木森 晴美	17.7.26	広島	無	1,100,000	1,100,000
絵画 (月明かり 外5点)		6点	法喜 直美	17.7.26	広島	無	2,220,000	2,220,000
絵画 (秋草 外1点)		2点	中村 五百枝	17.7.26	広島	無	1,000,000	1,000,000
絵画 (なかよし 外2点)		3点	伊達 幸子	17.7.26	広島	無	900,000	900,000
絵画 (アネモネ)		1点	井藤 悠子	17.7.26	広島	無	100,000	100,000
絵画 (落梅)		1点	伊達 勝枝	17.7.26	広島	無	120,000	120,000
絵画 (桜島)		1点	平 昭治	18.3.31	広島	無	160,000	160,000
絵画 (大壺椿, 溪)		2点	平末 初子	18.3.31	広島	無	1,000,000	1,000,000
絵画 (歴 外3点)		4点	山田 百合子	18.3.31	広島	無	2,000,000	2,000,000
絵画 (教会へのみち外3点)		4点	沢崎 照子	18.3.31	広島	無	5,200,000	5,200,000

種別・名称	項目	数量 又は規模	寄贈者名	受贈 年月日	受贈機関	償却の 有無	評価額 (円)	資本剰余金 受贈財産評価額
絵画 (斑鳩)		1点	上村 淳之	18.11.13	広島	無	500,000	500,000
絵画 (ホスピタルアート)		1点	稲田 恵子	19.5.1	広島	無	350,000	350,000
絵画 (浮)		1点	佐伯 輝一	21.3.31	広島	無	200,000	200,000
絵画 (花の室)		1点	社河内 綾子	21.3.31	広島	無	3,000,000	3,000,000
絵画 (バラ色の室)		1点	社河内 綾子	21.3.31	広島	無	1,500,000	1,500,000
搬送用保育器		1台	広島デルタライオンズ クラブ	22.9.2	広島	有	1,438,500	0
絵画 (フォーロ・ロマーノ)		1点	島田 戴造	23.9.22	広島	無	3,000,000	3,000,000
絵画 (屋島と船舶)		1点	一般会計	24.12.17	安芸津	無	800,000	800,000
車両		1台	一般会計	30.7.13	安芸津	有	43,650	0
レッグプレス		1台	一般会計	25.3.29	広島	無	68,500	68,500
ヒップ & バック		1台	一般会計	25.3.29	広島	無	56,500	56,500
レッグカール&エクステンション		1台	一般会計	25.3.29	広島	無	56,000	56,000
トーンエクステンション		1台	一般会計	25.3.29	広島	無	51,500	51,500
ローイングマシーン		1台	一般会計	25.3.29	広島	無	63,000	63,000
チェストプレス		1台	一般会計	25.3.29	広島	無	47,500	47,500
絵画 (浄境[鏡み池])		1点	濱田 宗完	25.5.16	広島	無	4,160,000	4,160,000
絵画 (かな書 (めぐり逢ひ))		1点	岡島 絹子	25.7.31	広島	無	130,000	130,000
パソコン		1台	池田 聡 (がん研究開発費)	26.10.2	広島	有	185,125	0
絵画 (壁画3点, 絵画14点)		17点	広島デルタライオンズ クラブ	27.12.22	広島	無	500,000	500,000
統計ソフト (Stata/SE14)		2点	池田 聡	28.1.28	広島	有	366,000	0
絵画 (青い輝き)		1点	花山 降三	27.4.1	安芸津	無	1,500,000	1,500,000
手術機械類 (サージカルテレスコープ)		1点	池田 聡	28.12.13	広島	有	145,000	0
パソコン		1点	池田 聡	28.12.13	広島	有	199,260	0
パソコン		1点	池田 聡	29.1.10	広島	有	160,840	0
パソコン		1点	池田 聡	29.1.10	広島	有	131,980	0
プロジェクター		1点	池田 聡	29.1.31	広島	有	132,500	0
統計ソフト (SAS/Institute)		1点	池田 聡	29.1.31	広島	有	250,000	0
照明灯類		1点	池田 聡	29.2.21	広島	有	138,600	0
ノートパソコン		1点	池田 聡	30.1.15	広島	有	257,800	0
プロジェクター		1点	池田 聡	30.2.28	広島	有	138,400	0
翻訳ソフト		1点	池田 聡	30.2.28	広島	有	138,380	0
小型パソコン		1点	池田 聡	30.3.6	広島	有	202,800	0
リクライニング車椅子		1点	広島東南ロータリー クラブ	30.10.15	広島	有	100,440	0
リクライニング車椅子		1点	広島東南ロータリー クラブ	30.10.15	広島	有	100,440	0
ノートパソコン		1点	篠崎 勝則	31.3.19	広島	有	312,000	0
タブレット端末		1点	篠崎 勝則	31.3.25	広島	有	124,800	0
タブレット端末		1点	篠崎 勝則	31.3.25	広島	有	124,800	0
タブレット端末		1点	篠崎 勝則	31.3.25	広島	有	124,800	0
タブレット端末		1点	篠崎 勝則	31.3.25	広島	有	124,800	0

注:平成26年度から、会計基準見直しにより償却資産については、資本剰余金から長期前受金への計上に変更。
(平成26年度末時点で現存する資産については移行処理実施)

2 行政財産使用許可状況

(平成31年3月31日現在)

病院 番号	財産区 名称等	面積㎡	用途	住所	利用者 氏名	使用料(単位:円)					使用 自	使用 期 間 至
						26年度	27年度	28年度	29年度	30年度		
1	南棟屋上	29.64	理髪所	東京都新宿区荒木町	株式会社 株式会社 株式会社	414,980	532,540	532,540	532,540	537,800	H30.4.1	H31.3.31
2	敷地の一部	63.00	都市ガス 整圧器室設置	広島市南区皆実町2丁目	広島ガス株式会社	264,410	289,240	289,240	289,240	308,200	H30.4.1	H31.3.31
3	中央棟西1階	5.45	ATM設置	広島市南区皆実町5丁目	株式会社 株式会社	39,440	43,390	43,620	43,620	42,920	H30.4.1	H31.3.31
4	南棟3階大会議室	33.01	自治労広島県職員 労働組合書記局	広島市中区基町	自治労広島県職員連 合労働組合	免除	免除	免除	免除	免除	H30.4.1	H31.3.31
5	敷地の一部	0.453	郵便差出箱	広島市南区宇品東1丁目	日本郵便株式会社 郵便局	1,900	2,080	2,080	2,080	2,210	H30.4.1	H31.3.31
6	中央棟東1階	4.55	ATM設置	広島市中区東白島町	株式会社 株式会社	35,420	38,970	39,170	39,170	38,580	H30.4.1	H31.3.31
7	敷地の一部	52.00	電力用管路及び マンホール	広島市中区竹屋町	中国電力株式会社 営業所	免除	免除	免除	免除	免除	H30.4.1	H31.3.31
8	中央棟外	2.11	公衆電話	広島市中区基町	NTT西日本株式会社 支店	免除	免除	免除	免除	免除	H30.4.1	H31.3.31
9	敷地の一部	19.86	液化酸素供給 設備設置	広島市中区鶴見町	大陽日酸株式会社 中四支社	83,340	91,180	91,180	91,180	97,160	H30.4.1	H31.3.31
10	南側障壁	1.15	掲示板の設置	広島市南区宇品神田1丁目	宇品神田一丁目町内 会長	免除	免除	免除	免除	免除	H30.4.1	H31.3.31
11	南棟の一部 中央棟東の一部 中央棟西の一部 緑和アークの一部 北棟の一部	262.42	レンタルテレビ システム・集合式 冷蔵ロッカー・ コピー機等の設置	広島市中区舟入中町	㈱理舎	2,000,140 売上高×8% (一部20.5%)	2,015,130 売上高×8%	2,015,130 売上高×8%	2,015,130 売上高×8%	1,813,620 売上高の8%	H30.4.1	H31.3.31
12	中央棟東ホール	6.6	院外処方箋用 FAXの設置	広島市中区富士見町	広島市薬剤師会	51,320	51,840	51,840	51,840	22,660	H30.4.1	H31.3.31
13	敷地の一部	205.75	ガスエンジン 発電装置	広島市中区大手町3丁目	㈱エネキア7・ソリューション・ アット・サービス	863,520	944,610	944,610	944,610	免除	H30.4.1	H31.3.31
14	南棟1階	157.29	売店の経営	東京都品川区大崎一丁目	㈱ローソン	2,831,220 売上高×4% 2,831,220 売上高×13.5%	5,662,440 売上高×13.5%	5,662,440 売上高×13.5%	5,662,440 売上高×13.5%	5,662,440 売上高×13.5%	H30.4.1	H31.3.31
15	東棟3階	289.46	食堂の経営	広島市東区矢野5丁目	広島7ガリアフードサービス㈱ (広島駅前当番)	3,473,520 売上高×2.2%	3,473,520 売上高×2.2%	3,473,520 売上高×1.0%	3,473,520 売上高×1.0%	3,473,520	H30.4.1	H31.3.31
16	北棟4階部分等	224.15	臨床実習	広島市南区宇品東1丁目	公立大学法人 広島大学	805,360	885,700	885,700	885,700	892,700	H30.4.1	H31.3.31
17	中央棟1・2階	3.5	飲料自動販売機の 設置	広島市西区商工センター3丁目	サンリバーパレツジ サービス(株)広島支店	24,770 売上高×53.2%	27,250 売上高×53.2%	29,200 売上高×53.2%	29,200 売上高の28.1%	免除	H30.4.1	H31.3.31
18	庁舎敷地	1.8	飲料自動販売機の 設置	広島市安佐南区八木1丁目	㈱ジャパンペンパレット 中四国	7,550 売上高×45.1%	8,260 売上高×45.1%	8,260 売上高×47.0%	8,260 売上高×47.0%	8,800 売上高×47.0%	H30.4.1	H31.3.31

2 行政財産使用許可状況

病院番号	財産区分	用途	使用所		氏名	使用料(単位:円)							使用期間
			住	所		26年度	27年度	28年度	29年度	30年度	自	至	
19	庁舎敷地	飲料自動販売機の設置	1.53	広島市南区東本浦町	ダイコーフーズ(アサヒカルビス)	6,420 売上高×1.4%	7,020 売上高×1.4%	7,020 売上高×46.6%	7,020 売上高×46.6%	7,480 売上高×46.6%	7,480 売上高×46.6%	H30.4.1	H31.3.31
20	庁舎敷地	飲料自動販売機の設置	5.67	福岡県福岡市東区箱崎7丁目	コカ・コーラウエスト(株)	37,030 売上高×49.0%	36,920 売上高×49.0%	37,037 売上高×45.0%	37,030 売上高×45.0%	37,850 売上高×45.0%	37,850 売上高×45.0%	H30.4.1	H31.3.31
21	中央棟地下1階・2階・屋上	携帯電話サービス	10.9	広島市中区大手町	NTTドコモ	10,500	10,500	10,500	10,500	10,500	10,500	H30.4.1	H31.3.31
22	南・中央・新東棟	箱衣貸出事業の実施	59.4	長野県松本市出川町	株式会社	381,780 売上高×10%	343,610 売上高×10%	320,400 売上高×10%	320,630 売上高×12%	317,340 売上高×12%	317,340 売上高×12%	H30.4.1	H31.3.31
23	中央棟・南棟	飲料自動販売機の設置	3.06	東京都新宿区荒川町	サンリビレ(株)	-	-	8,760 売上高×28.1%	17,510 売上高×28.1%	-	-		
24	中央棟・南棟	飲料自動販売機の設置	2.34	福岡県福岡市東区箱崎7丁目	FVジャパン(西日本ビブレ(株))	-	-	6,680 売上高×25.0%	13,380 売上高×25.0%	-	-		
25	中央棟3階	FAX電話機の設置	0.1	東京都千代田区内神田1丁目	株式会社	-	-	250	780	770	770	H30.4.1	H31.3.31
26	北棟2階	現務工事務所	50.62	広島市南区大洲2丁目	株式会社	-	-	47,170	139,270	-	-		
27	北棟2階	工事控室	50.62	広島市西区中広町3丁目25-19	天満冷蔵機株式会社	-	-	-	38,650	-	-		
28	①中央棟1階, 2階 ②西7, 西6	飲料自動販売機の設置・運営	5.85	広島市安佐南区八木一丁目12番1号	株式会社	-	-	-	-	12,970 ①売上額×56.1%	12,970 ①売上額×56.1%	H30.4.1	H31.3.31
29	東5, 南6	飲料自動販売機の設置・運営	3.06	広島市南区東本浦町5-12	ダイコーフーズ(株)	-	-	-	-	18,050 売上額×46.3%	18,050 売上額×46.3%	H30.4.1	H31.3.31
30	北棟2階	工事控室	50.62	広島市西区中広町3丁目25-19	株式会社	-	-	-	-	42,390	42,390	H30.10.13	
31	中央棟1階	箱衣貸出業務に係る受付ブース	2.4	長野県松本市出川町	株式会社	-	-	-	-	9,290	9,290	H30.10.1	H31.3.31
32	病院敷地	コンクリート柱	1本	東広島市西条下見5丁目	中国電力(株) 東広島営業所	1,500	1,500	1,500	1,500	1,500	1,500	H28.4.1	R3.3.31
33	病院敷地	支線	3条	広島市中区基町	NTT西日本 広島支店	4,500	4,500	4,500	4,500	4,500	4,500	H28.4.1	R3.3.31
34	本館の一部	院外処方箋用FAXの設置	5.06	東広島市安芸津町三津	竹原薬劑師会	23,980	21,590	20,070	20,070	20,100	20,100	H30.4.1	H31.3.31
35	本館の一部	公衆電話	5台	広島市中区基町	NTT西日本 広島支店	免除	免除	免除	免除	免除	免除	H27.4.1	R2.3.31
36	本館の一部	タクシー専用電話の設置	0.111	東広島市西条町御園宇	(株)東広島タクシー	400	450	450	450	420	420	H30.4.1	H31.3.31
37	本館の一部	タクシー専用電話の設置	0.076	東広島市安芸津町風早	共栄庄送(有)	270	300	300	300	280	280	H29.4.1	H30.3.31
38	新館3階	入院セット業務に係る保管棚の設置	3.35	東京都千代田区神田駿河台2丁目	株式会社	-	-	22,660 売上高×8.6%	22,660 売上高×8.6%	21,900 売上高×8.6%	21,900 売上高×8.6%	H30.4.1	H31.3.31
39	新館の一部	レンタルテレビ録音システム・流注機器の設置	48.0	愛知県名古屋市中区新栄1丁目	株式会社	-	-	325,070 売上高×22%	325,050 売上高×22%	314,090 売上高×22%	314,090 売上高×22%	H30.4.1	H31.3.31
40	新館1階 新館外 本館1階 新館3階 新館4階	売店の経営 自動販売機の設置	73.01 8.01 0.08 0.86 0.86 0.86	東京都品川区大崎1丁目	(株)ローソン	-	489,760	489,760	489,760	489,760	489,760	H30.4.1	H31.3.31

(平成31年3月31日現在)

3 病院を取り巻く経営環境の変化

区分	各病院の沿革		医療に係る諸制度	診療報酬改定率		人事院勧告	県の給与改定
	広島病院	安芸津病院		本体	薬価基準等		
2				3.70%	△ 2.7% (△ 9.2%)	3.67	3.53
3	中央棟整備工事着手 増改築工事完了 【50床増床、計150床】	小児科・整形外科・眼科・放射線科新設 増改築工事完了 【50床増床、計150床】		3.70%	△ 2.7% (△ 9.2%)	3.71	3.64
4			診療報酬：看護料の大幅（20%）引上げ ：夜勤加算制度の創設 看護婦等の人材確保の促進に関する法律施行（11月） 第二次医療法改正（4月施行）	5.00%	△ 2.5% (△ 8.1%)	2.87	2.87
5			第二次医療法改正（4月施行）		2.5%	1.92	2.12
6	医療情報システム稼働 新看護科 一般 2・5・1 2・1 基礎看護 精神 特2類	新看護科 一般 2・5・1	診療報酬：基準看護制度全般の見直し →新看護体系・看護補助体系の創設 等 ：基準給食事務業務の見直し →入院時食事事務業務の創設 等 （健康保険法等の改正） ：基準寝具制度全般の見直し →入院薬液科として包括的に設定	3.30%	△ 6.6% (△ 1.2%)	1.18	1.41
7	母子総合医療センター設置			3.30%	△ 6.6% (△ 1.2%)	0.9	1.13
8	【125床増床、計765床】 中央棟整備工事完了 ～7月落成式挙行	院外処方箋の発行開始		3.40%	△ 2.6% (6.8%)	0.95	1.03
9			健康保険法改正（9月） 本人負担1割→2割 消費税 3%→5%	1.70%	1.32% (4.4%)	1.02	1.09
10	母子総合医療センターの再編強化事業に 着手 新看護科 一般22:1 精神3:1 補助13:1（8月から）		第三次医療法改正（4月施行） 地域医療支援病院の創設 等	1.70%	1.32% (4.4%)	0.76	0.73
11				1.50%	△ 1.5% (9.1%)	0.26	0.26
12	総合周産期母子医療センター開所 ～7月開所式挙行 院外処方箋の発行拡大 看護配置 一般22:1 精神3:1 補助13:1		介護保険制度導入（4月） 診療報酬：入院費増額料、看護料、入院時医学管理料を統合・ 再編し、「入院基本料」に一本化 健康保険法改正（1月） 老人負担 定額制→上限を設けた定率負担 （1割負担）	1.90%	△ 7.0% (0.2%)	0.12	基本給改定見送り ポーンナス△0.2月
13	新医療情報システム稼働（11月から）	産科部門休診（11月から）		1.90%	△ 7.0% (0.2%)	0.08	基本給改定見送り ポーンナス△0.06月
14	緩和ケア支援センター整備事業着手	・皮膚科診療開始（4月から） ・心臓器科診療開始（10月から）	診療報酬：診療報酬自体を初引き下げ 薬価と合わせて過去最大の引き下げ 医療法施行規則の一部改正（10月） 医療安全管理体制の確保を義務付け		△ 1.4% (△ 6.3%)	△2.03	△1.95 ポーンナス△0.06月
15			健康保険法改正（4月） 本人・家族（被扶養者）の患者負担の変更 本人 外来2割 入院2割 ⇒ 外来 3割 家族 外来3割 入院2割 ⇒ 外来、入院 3割 薬剤一部負担の廃止	△ 1.30%	△ 2.7% (△ 6.3%)	△1.07	△1.09 ポーンナス△0.25月
16	緩和ケア支援センター開所（9月から） 【10床増床、計765床】				△ 0.9% (△ 4.2%)	基本給・ポーンナス 改定見送り	基本給・ポーンナス 改定見送り 3%、5%、7%の給 与減額措置（平成 19年3月まで）

区分	各病院	院の沿革	医療に係る諸制度		診療報酬改定率		勤務・勤務時間等	人事院勧告	県の給与改定
			医療に係る諸制度	診療報酬改定率	本体	計			
17	広島病院 小児感電器科診療開始(10月から) 健康診断科・人間ドック病棟の廃止 (3月まで)	安芸津病院						△0.36 ポーンラス+0.05月	△0.36
18	臨床腫瘍科診療開始(7月から)		診療報酬：診療報酬大幅引き下げ 入院基本料の看護職員配置の表記を実質配置に改定	△ 1.36%	△ 1.8%	△ 3.16%		基本給・ポーンラス 改定見送り	5%、7%の給与増額措置(平成20年3月まで)
19	生殖医療科診療開始(9月から) 【15床減床、計750床】 看護配置 一般7:1 精神15:1 補助15:1		看護配置 一般13:1 補助15:1					0.35 ポーンラス+0.05月	0.39 ポーンラス+0.05月
20	成育医療センター開設(3月から) 【29床減床、計721床】		看護配置 一般10:1					基本給・ポーンラス 改定見送り	ポーンラス+0.05月の給与増額措置(平成22年3月まで)
21	【21床減床、計700床】		【50床休床】	0.38%	△ 1.2%	△ 0.82%	育児短時間勤務制度の新設	△0.22 ポーンラス△0.35月	△0.18
22	看護配置 精神13:1 通加50:1		期間看護開始(4月から) 【25床減床、計125床(25床休床)】					△0.19 ポーンラス△0.2月	0.38 ポーンラス△0.2月
23				1.55%	△ 1.4%	(△ 5.75%)	勤務時間短縮(1日8時間→7時間45分)～1月実施	△0.23 ポーンラス改定見送り	△0.04 ポーンラス改定見送り
24								△ 1.38%	基本給・ポーンラス 改定見送り
25				1.38%	△ 1.38%	(△ 6.00%)		基本給・ポーンラス 改定見送り	0.47 ポーンラス改定見送り
26	脳心臓血管センター開設(4月から)		地域包括ケア病棟(7月から) 【15床】 地域包括ケア病棟(11月から) 【21床に増床】					0.3 ポーンラス+0.15月	0.31 ポーンラス+0.15月
27	腫瘍センター開設(4月から) 【NICU3床増床、計12床】		緩和ケア科新設(4月から) 看護科を看護部に改組	0.73%	(△ 2.65%)	0.10%	肥後市同行休業制度の新設		
28	DPC病院II群(4月から)							0.36 ポーンラス+0.1月	0.93 ポーンラス+0.1月
29	消化器センター、呼吸器センター開設(4月から)		一般病棟(4月から) 【休床中の25床廃止、98床に減床】 地域包括ケア病棟(4月から) 【29床に増床】					0.17 ポーンラス+0.1月	0.16 ポーンラス+0.1月
30	緩和ケア支援センター閉所(3月閉所)							0.15 ポーンラス+0.1月	0.14 ポーンラス+0.1月
31 (6床)			平成30年豪雨により病院施設が被災 (電気設備は平成30年12月に、厨房設備は平成31年2月に完全復旧)	0.55%	(7.48%)	△ 1.19%		0.16 ポーンラス+0.05月	0.16 ポーンラス+0.05月
								0.09 ポーンラス+0.05月	

※診療報酬改定の薬価基準のうち、()は薬価ベースの改定率

4 診療報酬点数の改定状況

区分	RL.10.1	H30.4.1	H28.4.1	H26.4.1	H24.4.1	H22.4.1	H20.4.1	H18.4.1	H16.4.1	H15.6.1	H14.4.1	H12.4.1	備考
初診料 同一日の別傷病での他科受診（1回のみ） 再診料 （200床未満の病院） 月の1回目 2、3回目 4回目以降	288 144 73			282 141 72	69	60		270 135 57	255 58		250	250	
外来診療料 （200床以上の病院の再診）													
一般病棟入院基本料 ・I 階（平均在院日数28日以内） 入院基本料1 入院基本料2 入院基本料3 入院基本料4 入院基本料5 ・II 階（平均在院日数29日以上） 入院基本料3 入院基本料4 入院基本料5	74			73									重症者等療養環境特別加算 個室 2人部屋 入院時食事療養費（1食につき） 入院時食事療養費（1食につき） 特別食加算 入院時食事療養費（II） 食費加算（1日につき） 救命救急入院料（1日につき） 3日以内 救命救急入院料1 救命救急入院料2 救命救急入院料3 救命救急入院料4 4日以上7日以内 救命救急入院料1 救命救急入院料2 救命救急入院料3 救命救急入院料4 8日以上14日以内 救命救急入院料1 救命救急入院料2 救命救急入院料3 救命救急入院料4 特定集中治療室管理料（1日につき） 7日以内 8日以上14日以内 新生児特定集中治療室管理料（1日につき） 新生児特定集中治療室管理料1 新生児特定集中治療室管理料2 無菌治療室管理加算1 無菌治療室管理加算2 放射線治療室管理加算 （1日につき） インキュベーター（1日につき） 診療情報提供料（I） 退院時情報提供料 診療情報提供料（II） 300 150 640円 76円 506円 50円 10,223 11,802 10,223 11,802 9,250 10,686 9,250 10,686 7,897 9,371 7,897 9,371 14,211 12,633 10,539 8,434 3,000 2,000 2,500 120 250 200 500
7対1入院基本料 10対1入院基本料 13対1入院基本料 15対1入院基本料 ・急性期一般入院基本料 急性期一般入院料1 急性期一般入院料2 急性期一般入院料3 急性期一般入院料4 急性期一般入院料5 急性期一般入院料6 急性期一般入院料7 地域一般入院基本料 地域一般入院料1 地域一般入院料2 地域一般入院料3 （参考）地域包括ケア病棟入院料 地域包括ケア病棟入院料1、入院医療管理料1 （生活療養を受ける場合） 地域包括ケア病棟入院料1、入院医療管理料2 （生活療養を受ける場合） 地域包括ケア病棟入院料1、入院医療管理料3 （生活療養を受ける場合） 地域包括ケア病棟入院料1、入院医療管理料4 （生活療養を受ける場合）				1,591 1,332 1,121 960	1,566 1,311 1,103 945		1,300	1,555 1,269 1,092 954					
一般病棟入院基本料 RL.10.1 消費税率10%に引上げに伴う改定	2,809 2,794 2,620 2,605 2,285 2,270 2,076 2,060	一般病棟入院基本料が急性期一般入院基本料と地域一般入院基本料に再編		2,558 2,544 2,058 2,044									
その他													

平成 3 0 年 度
広島県立病院年報（第 5 4 号）

発行年月 令和元年 1 0 月
編集・発行 広島県病院事業局県立病院課
〒730-8511 広島市中区基町10-52
TEL (082)513-3234 (ダイヤルイン)