広島県北部建設事務所管内図（安芸高田市）

令和六年四月作成

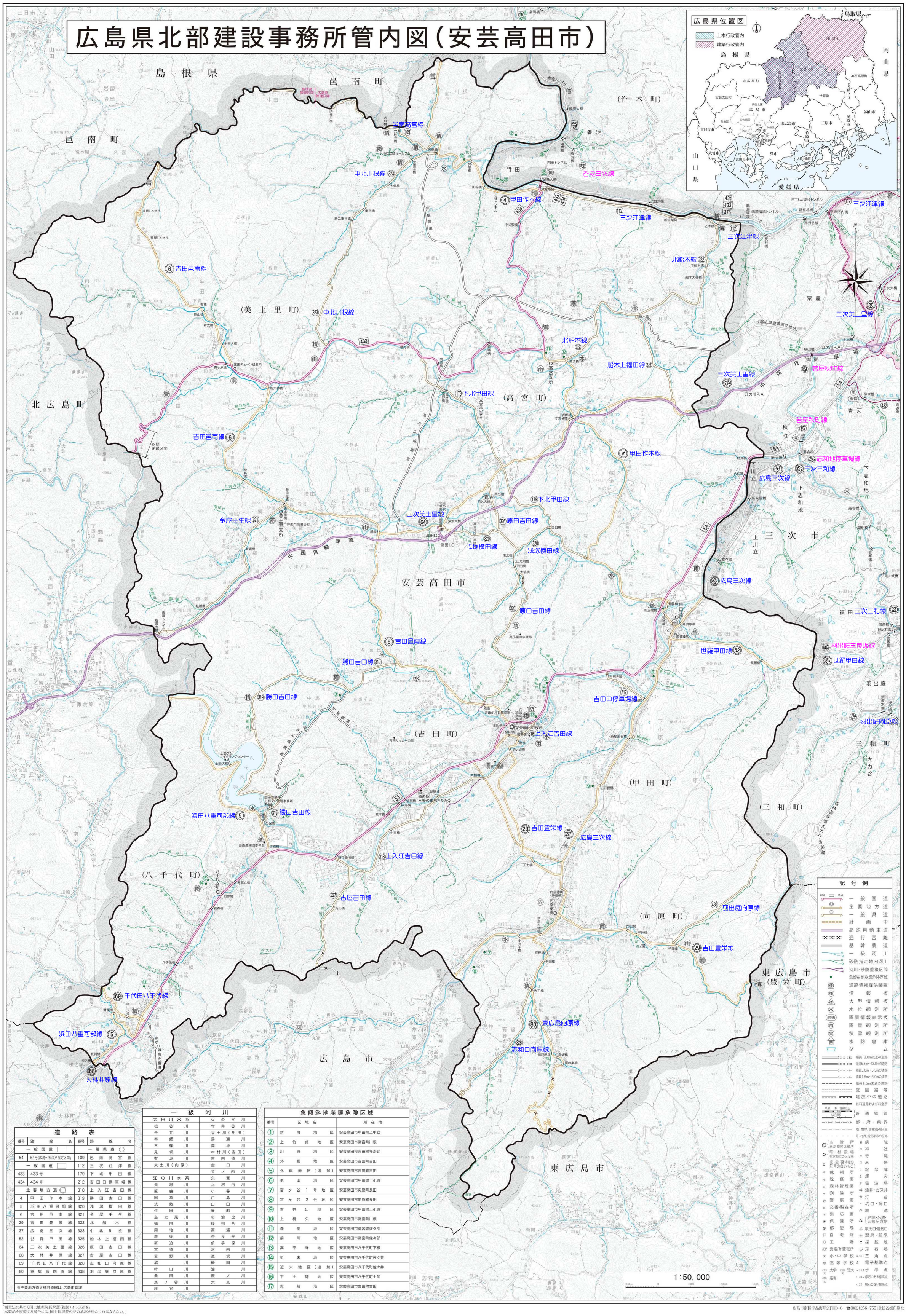

道路表

番号	路線名	番号	路線名
一般国道		一般県道	
54	54号(広島～松江)「指定区間」	109	邑南高宮線
一般国道		112	三次江津線
433	433号	179	下北甲田線
434	434号	212	吉田口停車場線
主要地方道		318	上入江吉田線
4	甲田作木線	319	勝田吉田線
5	浜田八重可部線	320	浅塚横田線
6	吉田邑南線	321	金屋壬生線
29	吉田豊栄線	322	北船木線
37	広島三次線	323	中北川根線
52	世羅甲田線	325	船木上福田線
64	三次美土里線	326	原田吉田線
68	大林井原線	327	古屋吉田線
69	千代田八千代線	328	志和口向原線
80	東広島向原線	438	羽出庭向原線

※主要地方道大林井原線は、広島市管理

一級河川

太田川水系	火の谷川
根谷川	今井谷川
余井川	大土川（甲田）
本郷川	馬通川
三篠川	高地川
見坂川	本村川（吉田）
有坂川	吉田迫川
大土川（向原）	金口川
	竹ノ内川
江の川水系	矢賀川
長瀬川	上河内川
直会川	小谷川
田草川	戸島川
式敷川	山田川
生田川	貴船川
島之尾川	多治比川
福田川	後相合川
用地川	西浦川
房後川	奈良谷川
新迫川	於手保川
宮迫川	河内川
宮野川	室坂川
沼川	砂田川
叶口川	油川
桑田川	籔ノ川
馬ノ谷川	大又川
庄谷川	

急傾斜地崩壊危険区域

番号	区域名	所在地
①	新町地区	安芸高田市甲田町上甲立
②	上竹貞地区	安芸高田市高宮町川根
③	川原地区	安芸高田市吉田町多治比
④	外堀地区	安芸高田市吉田町吉田
⑤	外堀地区（追加）	安芸高田市吉田町吉田
⑥	勇山地区	安芸高田市甲田町下小原
⑦	宮ヶ谷1号地区	安芸高田市向原町長田
⑧	宮ヶ谷2号地区	安芸高田市向原町長田
⑨	古井出地区	安芸高田市甲田町上小原
⑩	上梶矢地区	安芸高田市高宮町川根
⑪	森側地区	安芸高田市高宮町佐々部
⑫	前川地区	安芸高田市高宮町佐々部
⑬	高平寺地区	安芸高田市八千代町下根
⑭	近末地区	安芸高田市八千代町佐々井
⑮	近末地区（追加）	安芸高田市八千代町佐々井
⑯	下土師地区	安芸高田市八千代町土師
⑰	貴船地区	安芸高田市吉田町吉田

「測量法に基づく国土地理院長承認（複製）R 5CGF 8」
「本製品を複製する場合には、国土地理院の長の承認を得なければならない。」

広島市南区宇品海岸2丁目3-6 ☎(082)256-7551(株)乙嶋印刷社