令和5年度 ひろしま農業経営者学校

＼ あなたの経営改善をコンサルタントがサポート!! ／

前期 課題解決コース

受講生募集!

こんな方はぜひご参加ください!

修了生の声

(株)ジョージア園芸 村上 力さん

このコースを受講することで、自分が抱えている課題がどれだけあるのか、何から手をつけるべきかを整理する良い機会になりました。
私は組織づくりを課題に掲げ解決に向けて取り組みました。コンサルタントにサポートをしていただけるので、取り組む課題の設定は自分一人でいつでも解決できるような課題ではなく、一人では取り組む気にもならないような難題を設定しました。
定期的に進捗状況の発表があるので、それに向けて行動を重ねていくうちに、振り返ってみると課題解決に向けて大きく進展することができるコースでした。

《実施概要》

開催方法	Zoomを使用したオンライン研修		
開催時期	2023年6月～2023年10月(詳細は裏面を参照)		
講義回数	全5回	講義時間	14:00～17:00
定　　員	15名	受 講 料	5千円(1経営体あたり)

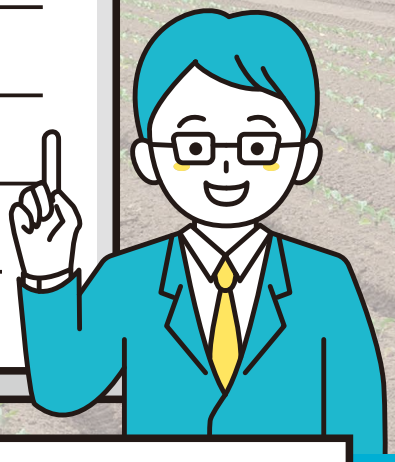

お問い合わせ先

メール hiroshima_nogyo@agri-connect.co.jp

電　話 080-3580-9957
(担当武野への直通)

申込は下記のURL・QRコードから

申込締切
5月23日(火)

https://forms.gle/frv4uQTo6RVZR3ow7

主催　広島県農業経営発展課　　運営　アグリコネクト株式会社(担当：中野・武野・神宮司)

講座カリキュラム

回	日にち	時　間	内　　容
1	6月6日(火)	14:00 ～ 15:30	**基調講演:「農業経営体の課題解決実践事例」** 従業員が活躍できる職場環境づくりの視点を学ぼう！ 京丸園(株)代表取締役 鈴木厚志氏
		15:30 ～ 17:00	**経営分析の基本と実践** 経営コンサルタントとともに自社の課題を分析しましょう！
2	7月4日(火)	14:00 ～ 15:30	**管理会計入門　～原価計算実践～** 商品1つをつくるのにいくらかかっているか、わかっていますか？
		15:30 ～ 17:00	**実行計画作成** 明日からの1ケ月を有効に使う計画を作ってみましょう！
	7月中旬～ 7月下旬	1名60分 程度	**経営コンサルタントへの個別相談** 課題に対する最適な解決策を提案します
3	8月22日(火)	14:00 ～ 17:00	**経営改善の発表と相談** ・経営コンサルタントが次の一手をアドバイスします ・中長期的な計画の作成・更新もサポートします
4	9月19日(火)	14:00 ～ 17:00	
5	10月24日(火)	14:00 ～ 17:00	

基調講演

京丸園株式会社
代表取締役　鈴木 厚志 氏

農業経営体の課題解決実践事例

400年続く農家の13代目。静岡県立農林短期大学校(現、静岡県立農林環境専門職大学)卒業後、親元就農。2004年、小型野菜の水耕栽培などを行う京丸園を法人化。「姫ねぎ、姫みつば、ミニちんげん」などのオリジナル野菜を生産し、JAとぴあ浜松などを通して全国各地へ周年出荷している。また、1996年から障がい者を雇用し、福祉関係の組織や特例子会社、機械メーカーなどとの農福連携を図りながら、働きやすい作業体系をつくり、「農業経営における幸せの追究」をテーマに持続可能なユニバーサル農業の確立を目指す。

担当コンサルタント

アグリコネクト(株)
マネージャー　中野 慧

東京大学卒業後、2013年に野菜品種の育種・販売を行う みかど協和(株)に入社。海外営業エリアセールスマネージャーとして、オセアニア・南米・北米の大規模農業法人と渡り合う。2018年にアグリコネクトに参画。売上1～8億円の農業法人を集めた研究会を運営。また、個別の経営体支援として、経営理念の作成・組織づくり・生産性改善・財務管理等を行っている。

アグリコネクト(株)
コンサルタント　武野 裕太

農学部で国際開発学を専攻。卒業後、ベトナムやカンボジアで農産物のフードバリューチェーン構築事業、水管理組織の調査事業等に従事した。
2021年にアグリコネクトに参画。農業法人の経営発展を、収益性・生産性の分析を中心にサポートしている。また、農業経営人材育成事業にも携わり、中国・近畿地方の自治体を中心に、多くの農業経営者の成長を後押ししている。