号外 SPECIAL ISSUE 2017年夏号

ひろしま県民スポーツだより

HIROSHIMA PREF.×CARP NEWS & COMMUNICATION

深紅（しんく）の県民だより

Carp

赤い情熱を胸に、今年こそ日本一に！

広島東洋カープ
背番号60 安部（あべ） 友裕（ともひろ）

県の広報はわしらに任せときんさい！

全力投球で勝負するけんね！

浅田 真由 … リポーター。広島県出身。TSS「ひろしま満点ママ」、「全力応援スポーツLOVERS」等出演。趣味はドライブ、スポーツ観戦。その場を温かくする自然なおしゃべりで各種メディアに出演中。

木下 富雄 … 元プロ野球選手。1973年、広島東洋カープ入団。1980年、日本シリーズ優秀選手。現役時代からのある口ひげがトレードマークで、パンチョの愛称で親しまれる。

山内 泰幸 … TSS野球解説者。広島県出身。1994年、広島東洋カープ入団。1995年、新人王獲得。独特のフォームは「UFO投法」として親しまれる。一昨年までカープの1軍ピッチングコーチをつとめる。

ぐっと身近にズバッと読みやすく！
タイムリーな県政情報をお届け！

ひろしま県民だより

年4回 【7月・10月・1月・4月】1日発行

新聞折込の他、県内各地コンビニ、地元大手スーパー等で絶賛配布中！

取材時の貴重なオフショットや動画も公開予定！

広島県からの最新情報をチェックしよう！

広島県公式 Facebookはこちら
広島県 フェイスブック 検索

広島県公式 Twitterはこちら
広島県 ツィッター 検索

広島県

特別インタビュー　安部流 覇気ある「欲張りなライフスタイル」

「カープ愛」あふれる街、広島で野球できることが、僕にとって最高の「欲張り」です。

広島県では、仕事も暮らしも、どちらもあきらめずに充実させる「欲張りなライフスタイル」を応援しています。今回は走攻守ともに好調で、絶賛売出し中の安部選手に、「覇気」「黄金世代」など、楽しくお話しいただきました。

▲練習でも覇気あるプレー全開!!

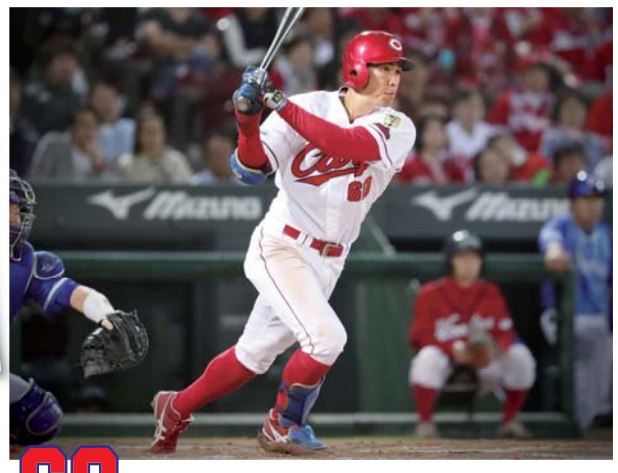

60 安部 友裕 Tomohiro Abe　内野手

1989年、福岡県北九州市生まれ。高校時代から走攻守三拍子揃った大型内野手として注目され、2007年に高校生ドラフト1位でカープに入団。2016年からはスタメンに定着し、25年ぶりの優勝に貢献。今年も開幕から走攻守ともに好調で、チームをリードする。181センチ、右投げ左打ち。

今季は絶好調ですが、昨年とどこが変わりましたか?

昨シーズンは試合に出させてもらっている感じが強かったのですが、今季は自分からレギュラーを取るんだ!と心に決め、責任感を持って試合に出ています。チームの勝利に貢献するんだ、という強い気持ちで試合に臨んでいることが、昨シーズンとの一番の違いだと思います。

安部さんのキャッチフレーズといえば“覇気”ですね!

自分にとっての“覇気”とは、新井さんみたいな気合の塊とは違うもので、出そうと思って出せるものではなく、自然とわき出てくるものなんです。例えばファンの皆さんがワクワクするようなプレーの中に覇気を感じてもらえれば、と思います。

カープには、同い年のチームメイトがたくさんいます。

タナ・キク・マルですよね。お調子者ばかりで、いつもにぎやかな連中ですが、共通点は底抜けに明るいところ。たとえ連敗してもチームの雰囲気が暗くならないのは、僕たちのおかげだと思います(笑)。あっ、僕は真面目でまとめ役です。

オフはどのように過されていますか?

嫁さんを誘ってよくショッピングやドライブに出掛けます。とりわけ近くの海岸でパンを食べたりすると、とても落ち着いた気分にもなれてお気に入りです。

奥さまはどんな方ですか?

7つ上の姉さん女房で、とても頼りにしています。家事は一切やらせてもらえないので、家での僕の居場所はソファかベッドの上くらい…(笑)。暮らしにはメリハリをつけて、オフタイムは野球のことを忘れ、夫婦仲良く、リフレッシュするよう心がけています。

広島に来て欲張りだな、と感じることはありますか?

ファンの皆さんは試合後も、そのままユニフォームを着て街を歩いてますよね。ほかの球団ではあまり見られない光景で、カープ愛にあふれる街で野球をさせてもらっているのはとても幸せで、欲張りなことだと思います。最近、僕も街で声をかけられる機会が増えてきましたが、野球をよくわかっている男性から声をかけてもらうと、本当にうれしいです。(も…もちろん、女性の方からもうれしいですよ!)

最後に、ファンへメッセージをお願いします。

今年もスタジアムを毎試合、真っ赤に染めていただいて、選手として心強い限りです。皆さんの声援に応えられるよう、“覇気”を出して頑張り、日本一を目指していきます!

カープ黄金世代の一翼を担う安部選手。リーグの連覇と、念願の日本一に向け、さらなる飛躍を期待しています!

ファンの広場 頑張れカープ

桑原さん・出口さん・藤原さん・東さん

大学の仲良し4人組で〜す♡ 今日はみんなでおそろいの「カ舞吼(かぶく)」メイクで応援します。今年こそは日本一を、絶対にとってください!

特に菊池選手の守備が楽しみです!!

エルドレッド選手の打席になると、子どもたちが、テレビの前を占領するんです

荒木 大貴さん ご一家

休みをとって福山から家族でやってきました。カープの魅力は地域が一体となってみんなで応援していること。大きくなったら子どもたちもきっとカープのファンになってくれると思います。

まゆchanがいく! 【マツダスタジアム編】

連載　★★★ズムスタは楽しさいっぱい!!★★★

お目立ち度抜群!! 「アカヘル」表記に一目惚れするファン続出!!

多彩なバリエーションが自慢のロングセラー「カンフーバット」で試合を盛り上げよう!

大人気の「パイル地パーカー」は赤と紺の2色から選べるよ!!

球場内のグッズショップには、選手のユニフォームや応援グッズなどがいっぱい揃っていつも大盛況です。2017年限定品で一押し「パイル地パーカー」は、ふんわりとして着心地抜群。肌寒い時期のナイター観戦はもちろん、吸水性と通気性が良いので夏でも着用OK! 目立ちたいファンの方なら、カタカナ表記が楽しい「アカヘル帽子」で決まりダネ!!

ズムスタ探検にLet's Go!!

球場で見つけたちょっと気になるグッズ&グルメを紹介します!!

ナビゲーター/浅田真由

球場内のコンコースでは、選手がプロデュースした特別メニューなど、多彩なグルメが味わえます。しっかり食べて、カープを全力で応援しよう!

安部選手プロデュース　ごま祭り ヘルメットパフェ

ごまアイスのうえにごま団子をのせ、きなこをたっぷりかけました。さらに抹茶のブラウニーや、苺とホイップも加わり、ひと味変わった美味しさです。

田中選手プロデュース　牛入りそぼろ丼

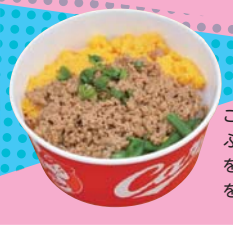

ご飯の上に牛肉入りの特製そぼろをたっぷりのせ、炒り玉子と食感の良いインゲンを加えました。甘みの中に、韓国風の辛みを加えたそぼろが味のポイントです。

目指せコアなカープファン　知っ得トリビア　スタッフさんにもロックオン

最高のチームで働き、オフも充実!故郷に戻り、最高の「欲張りライフ」を満喫する名通訳、西村さんを直撃!

プロ野球チームの通訳とは、どのようなお仕事ですか?

野球に関する通訳だけでなく、外国人選手の家族も含めた生活全般をサポートしています。買い物や食事の相談はもちろん、プライベートな悩みを聞くこともあります。サポートしている選手の活躍が勝利につながることが、やりがいです。

お仕事で心がけていることがあれば教えてください。

自分の意思を貫くように心がけています。外国人選手に日本の野球、日本の暮らしを理解してもらおうとする中で、言い合いになる場面もありますが、そこで妥協してしまうようでは、本当の信頼関係を築けないと思っています。

通訳を目指す子どもたちにアドバイスをお願いします。

単語を覚え、言語をしっかり勉強したうえで、コミュニケーションのセンスを磨いてほしいです。通訳には母国語である日本語の表現力も大切なので、読書は欠かせませんよ!

外国人選手に広島弁を教えたりすることはありますか?

はい。エルドレッドやヘーゲンスはけっこう上手ですよ。「ぶち」で始めて「じゃけえ」で終わる(笑)。このパターンを覚えていろんなところで使う選手が多いですね。いつの間にか日本人選手が教えていることもあります。

オフに熱中されていることはありますか?

今、フライフィッシングにはまっています。それこそ熊が出そうな山奥に分け入って、イワナやヤマメを釣っています。広島のように、都会から山や海への距離が近いところはほかになく、うちの県の一番の強みだと思います。

これからの抱負を聞かせてください。

素晴らしいプロ野球チームで働けて、近くに良い釣り場があって、私は公私とも最高に欲張りなライフスタイルを実践できていると思います。チームでは、この先もずっと勝利に貢献できるよう、精一杯サポートしていきたいです。

西村 公良さん Kimiyoshi Nishimura

1971年、広島県海田町出身。アメリカの名門UCLAを卒業。帰国後、2004年からカープの通訳に。2015年にはセリーグの「スタッフアワード」を受賞。趣味はフライフィッシング、ゴルフ、読書など。愛称は「キミ」。

こちら広報課　広報課の特設WEBページを開設しました。様々なコンテンツをご覧いただけます。
広島県　こちら広報課　検索

スポーツ県民だより × Carp
ひろしま県民だより号外
深紅の県民だより(スポーツ県民だより)
発行人:広島県総務局広報課
発行月:平成29年6月
協　力:広島東洋カープ

本紙掲載内容は、2017年5月17日にマツダスタジアムで開催された、横浜DeNAベイスターズ戦にて行なわれた取材を中心に構成されています。
本紙は、広島県が無料で配布しているものです。オークションを含む転売行為は一切お断りします。また、本紙掲載の写真・記事等を、著作権者に無断で転載、複製、使用を禁じます。