

平成 25 年

人口動態統計年報

第 42 号

広島県

まえがき

この度、平成25年人口動態統計年報第42号を公表することになりました。

この年報は、人口動態調査結果から本県の人口動態事象を収録し、これに若干の解説を加えて編さんしたものです。

少子・高齢化の急速な進展や県民ニーズの多様化・高度化等、保健・医療や介護・福祉分野を取り巻く環境はめまぐるしく変動しており、これらに的確に対応するためには、出生や死亡、婚姻等、社会動態の基礎的事項を調査する人口動態統計の重要性はますます高くなっています。

行政施策検討の基礎資料として、また学術研究など広範な分野において、本書を有効に御活用いただければ幸いです。

平成27年1月

広島県健康福祉局長

笠松 淳也

凡 例

- 1 この年報は、昭和47年を第1号とする第42号の人口動態統計年報である。
なお、これ以前については衛生統計年報に掲載されている。
- 2 本書の資料については、
 - (1) 広島県分については、一部を除き厚生労働省の人口動態調査結果を基に、本県で集計した。
 - (2) 全国、他都道府県については、厚生労働省大臣官房統計情報部「平成25年人口動態統計（確定数）の概況」によった。
- 3 資料の観察期間は、平成25年中（1月～12月）である。
- 4 地域は、住所地によって区分している。（届出地や事件発生地ではない。）
- 5 誘導値の算出方法、特殊な用語の定義については、「利用者のために」に掲載した。
- 6 基礎人口は、特に注記のない限り、「住民基本台帳人口」（平成25年3月31日現在）を用いた。
なお、広島県（総数）、広島市（総数）及び全国・他都道府県の人口動態諸率算出に用いた人口は、「平成25年10月1日現在推計人口（総務省統計局）」である。
- 7 保健所管轄区域及び保健医療圏域は、平成25年10月1日現在のものを用いた。
- 8 統計表の符号は次のとおりである。

—	計数のない場合	・	—	統計項目のあり得ない場合
…	計数不明の場合	0.0	—	単位の2分の1未満の場合

問い合わせ先

広島県健康福祉局
健康福祉総務課
厚生推進グループ
Tel: 082-513-3030

目 次

ま え が き

広島県保健医療圏域図	1
保健医療圏域の概要	2
利用者のために	3

人口動態の概要

1 概 要	11
2 出 生	12
(1) 出生の動向	12
(2) 出生順位別にみた出生	12
(3) 母親の年齢別にみた出生	13
(4) 体重別にみた出生	14
(5) 地域別にみた出生	15
3 死 亡	15
(1) 死亡の動向	15
(2) 地域別にみた死亡	16
(3) 場所別にみた死亡	16
(4) 性・年齢階級別にみた死亡	17
(5) 死因の動向	17
(6) 年齢別にみた死因	19
(7) 三大死因及び脳血管疾患	19
4 人口の自然増加	24
5 乳児死亡	25
(1) 乳児死亡の動向	25
(2) 地域別にみた乳児死亡	27
6 死 産	28
(1) 死産の動向	28
(2) 地域別にみた死産	28
(3) 妊娠期間別にみた死産	28

7	周産期死亡	29
(1)	周産期死亡の動向	29
(2)	地域別にみた周産期死亡	29
8	婚 姻	30
(1)	婚姻の動向	30
(2)	地域別にみた婚姻	30
(3)	平均初婚年齢	31
9	離 婚	32
(1)	離婚の動向	32
(2)	地域別にみた離婚	32
(3)	同居期間・種類別にみた離婚	33

統 計 表

I 人口動態

人口動態総覧

1	人口動態総覧・実数, 年次別	37
2	人口動態総覧(全国, 広島県)・率, 年次別	48
3	人口動態総覧・実数, 保健医療圏・保健所・市町別	40
4	人口動態総覧・率, 保健医療圏・保健所・市町別	42

出 生

5	出生児数, 性・月・保健所別	44
6	出生児数, 出生順位・性・保健所別	48
7	出生児数, 母の年齢(5歳階級)・保健医療圏・保健所・市町別	50
8	出生児数, 母の年齢(各歳)・出生順位・性別	52
9	出生児数, 体重・性・保健所別	54

死 亡

10	死亡者数, 性・月・保健所別	57
11	死亡者数, 性・年齢(5歳階級)・保健医療圏・保健所・市町別	60
12	死亡者数, 死亡の場所・保健医療圏・保健所・市町別	66

死 因

13	死亡者数, 死因(死因分類)・性・保健所別	68
14	死亡者数, 選択死因・性・保健医療圏・保健所・市町別	86
15	死亡者数, 率, 主要死因・年次別	92
16	死亡者数, 選択死因・性・年齢(5歳階級)別	94
17	死亡者数, 死因(死因分類)・性・年齢(5歳階級)別	98

乳児(1歳未満)死亡

18	乳児(1歳未満)死亡者数, 月・保健所別	112
19	乳児(1歳未満)死亡者数, 生存期間・保健所別	113
20	乳児(1歳未満)死亡者数, 死因(乳児死因簡単分類)・生存期間別	114

死 産

21	死産胎数, 月・保健所別	116
22	死産胎数, 自然—人工・妊娠期間・母の年齢別	117
23	死産胎数, 自然—人工・妊娠期間・保健所別	118

婚姻と離婚

24	婚姻件数, 月・保健所別	120
25	平均初婚年齢, 初婚者数, 夫(妻)の届出時の年齢(5歳階級)・仕事別	121
26	離婚件数, 月・保健所別	122

II 標準化死亡比

1	標準化死亡比, 選択死因・性・保健医療圏・保健所・市町別	126
2	実死亡数, 選択死因・性・保健医療圏・保健所・市町別	138
3	期待死亡数, 選択死因・性・保健医療圏・保健所・市町別	150

付 録

1	年次別出生率及び死亡率(人口千対), 都道府県別	165
2	死亡者数・率(全国), 主要死因・年次別	166
3	人口動態総覧, 都道府県・19大都市別	168
4	国勢調査人口, 都道府県・年次別	172
5	特殊・合計特殊出生率, 年次別	173
6	特殊・年齢調整死亡率, 年次別	173

7	年齡調整死亡率, 選択死因・年次別	174
8	住民基本台帳人口・実数, 性・年齢(5歳階級)・保健医療圏・保健所・市町別	176
9	住民基本台帳人口・率, 性・年齢(5歳階級)・保健医療圏・保健所・市町別	182

広島県二次保健医療圏域図

二次保健医療圏

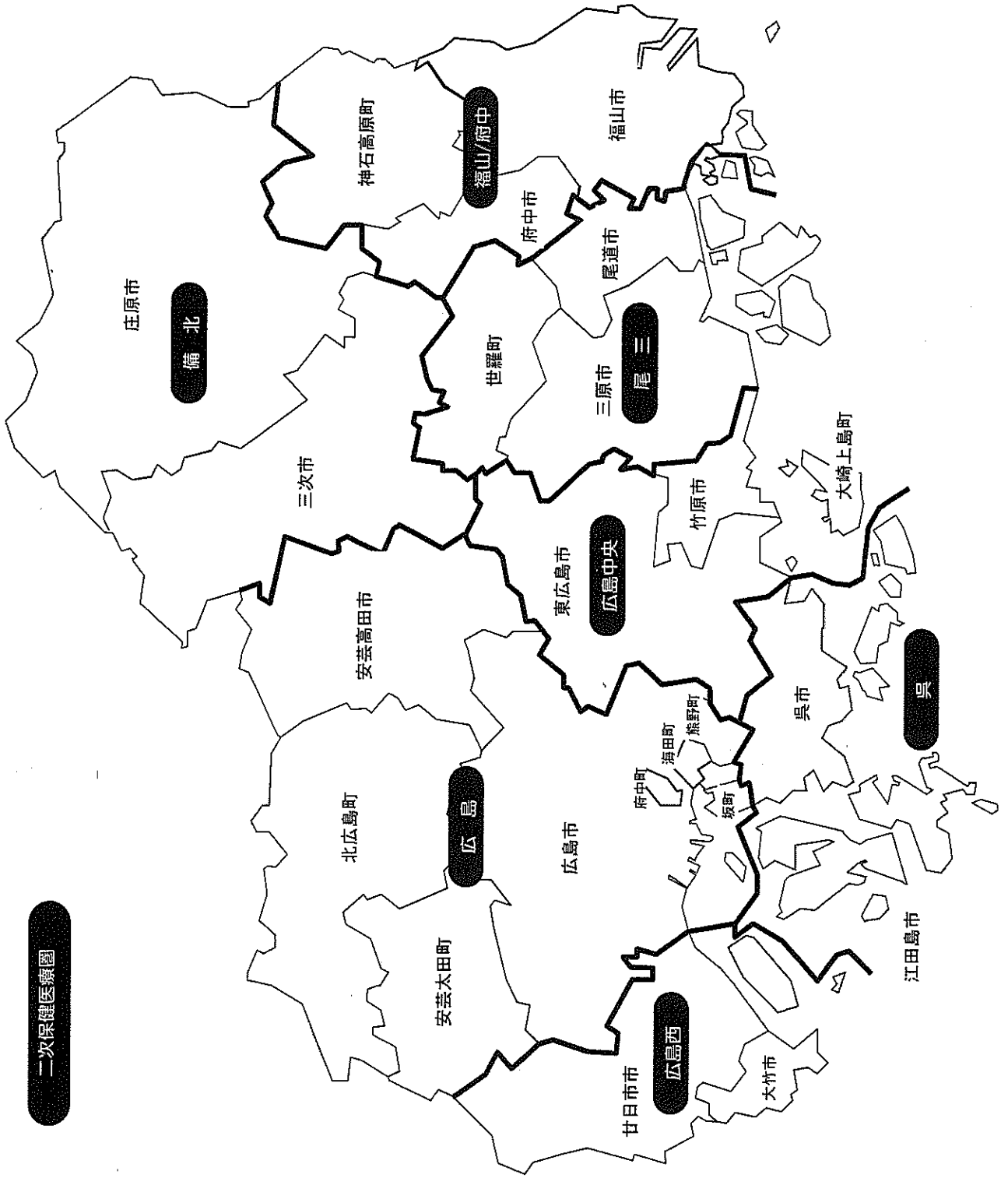

保 健 医 療 圏 域 の 概 要

(平成25年10月1日現在)

圏 域 名	構成市町数	圏域人口 (22. 10. 1) 人	圏域面積 (25. 10. 1) Km ² ※	構成市町名
広島二次 保健医療圏	8 (2市6町)	1,309,466	1,967.45	広島市, 安芸高田市, 府中町, 海田町, 熊野町, 坂町, 安芸太田町, 北広島町
広島西二次 保健医療圏	2 (2市)	141,035	567.93	大竹市, 廿日市市
呉二次 保健医療圏	2 (2市)	264,270	454.84	呉市, 江田島市
広島中央二次 保健医療圏	3 (2市1町)	220,175	796.92	竹原市, 東広島市, 大崎上島町
尾三二次 保健医療圏	3 (2市1町)	259,355	1,034.35	三原市, 尾道市, 世羅町
福山・府中二次 保健医療圏	3 (2市1町)	496,163	1,095.66	福山市, 府中市, 神石高原町
備北二次 保健医療圏	2 (2市)	95,899	1,246.60	三次市, 庄原市
境界未定分			1,315.98	三次市, 安芸高田市
計	23 (14市9町)	2,786,363	8,479.73	

資料 総務省統計局「平成22年国勢調査」(年齢不詳を除く日本人人口), 国土交通省国土地理院「平成25年全国都道府県市区町村別面積調」(※安芸高田市, 三次市については, 境界未定部分があるため, 2市の合計面積を示した。なお, この面積は, 各保健医療圏の合計には含まれない。)

利用者のために

- 1 人口に関する調査には、主なものとして国勢調査、人口動態調査及び人口移動調査がある。この年報は、人口動態調査から、日本人の日本における平成25年中に発生した事象を住所地によって集計したものである。
- 基礎人口は、住民基本台帳人口（平成25年3月31日現在）である。
- なお、広島県（総数）及び広島市（総数）については、平成25年10月1日現在推計日本人人口（総務省統計局）を用いた。

2 用語の解説

人口千対	人口千人あたりの数に直したものをいう。
自然増加	出生数から死亡数を減じたものをいう。
乳児死亡	生後1年未満の死亡をいう。
新生児死亡	生後4週未満の死亡をいう。
早期新生児死亡	生後1週未満の死亡をいう。
死産	妊娠満12週（妊娠第4月）以後の死児の出産をいい、死児とは、出産後において心臓搏動、随意筋の運動及び呼吸のいずれも認めないものをいう。
自然死産と人工死産	人工死産とは、胎児の母体内生存が確実であるときに、人工的処置（胎児又は付属物に対する措置及び陣痛促進剤の使用）を加えたことにより死産に至った場合をいい、それ以外はすべて自然死産とする。
	なお、人工的処置を加えた場合でも、次のものは自然死産とする。
	(1) 胎児を出生させることを目的とした場合
	(2) 母体内の胎児が生死不明か、又は死亡している場合

死産統計を観察する場合、次の沿革を考慮する必要がある。

昭和23年以降：優生保護法の施行により、人工妊娠中絶の中で、妊娠第4月以降のものも人工死産に含まれることになった。

昭和24年以降：優生保護法の改正により、人工妊娠中絶の理由に「経済的理由により母体の健康を著しく害するおそれのあるもの」も含まれることになった。

昭和27年以降：優生保護法の改正により、優生保護審査会の審査を廃止するなど、その手続きが簡素適正化され、優生保護法による指定医師は本人及び配偶者の同意を得て、要件に該当するものに対して、人工妊娠中絶を行うことができるようになった。

昭和43年以降：胎児を出生させる目的で人工的処置を加えたにも関わらず死産をした場合は、従来は人工死産であったが、自然死産として取り扱うこととなった。

昭和51年以降：優生保護法により人工妊娠中絶を実施することができる時期の基準は、従来、通常妊娠第8月未満とされてきたが、通常妊娠第7月未満となった。

昭和54年以降：「胎児が、母体外において、生命を保続することのできない時期」の基準を、従来の「通常妊娠第7月未満」から「通常妊娠満23週以前」に改めた。

平成3年以降：優生保護法により人工妊娠中絶を実施することができる時期の基準は、従来、「通常妊娠満23週以前」とされてきたが、「通常妊娠満22週未満」となった。

平成8年以降：らい予防法の廃止により、人工妊娠中絶の理由から「らい」の項目が削除された。（4月1日から）

優生保護法の一部改正により、法の名称が「母体保護法」に改められ、人工妊娠中絶の理由から、精神病、遺伝性疾患等の防止に係る規定が削除された。（9月26日から）

周産期死亡 妊娠満22週以後の死産と早期新生児死亡を合わせたものをいう。
 婚 姻 人口動態でいう婚姻とは、市町村長が法律上有効なものとして婚姻届を受け付けた「法律婚」であり、事実婚は含まれていない。
 選択死因 死因のうち、社会的に関心の高い死因をピックアップしたものをいう。
 主要死因 死因のうち、死亡者の多い死因をピックアップしたものをいう。

3 各比率の算出方法は、次のとおりである。

$$\text{出生・死亡・自然増加・婚姻・離婚率} = \frac{\text{年間の事件数}}{\text{基礎人口}} \times 1,000$$

$$\text{乳児死亡・新生児死亡率} = \frac{\text{年間の事件数}}{\text{年間の出生数}} \times 1,000$$

$$\text{周産期死亡率} = \frac{\text{周産期死亡（妊娠満22週以後の死産＋生後1週未満の死亡）数}}{\text{出産（出生＋妊娠満22週以後の死産）数}} \times 1,000$$

$$\text{死産率} = \frac{\text{年間の死産数}}{\text{年間の出産数}} \times 1,000 \quad \text{出産数とは、出生数と死産数を加えたものである。}$$

$$\text{死因別死亡率} = \frac{\text{死因別死亡数}}{\text{基礎人口}} \times 100,000$$

$$\text{標準化死亡比} = \frac{\text{観察集団の全年齢死亡数}}{\left\{ \text{観察集団の年齢X歳（年齢階級）の人口} \times \text{基礎集団のその年齢X歳（年齢階級）の死亡率} \right\} \text{の各年齢（年齢階級）についての総和}} \times 100$$

$$\text{年齢調整死亡率（訂正死亡率）} = \frac{\left\{ \text{観察集団の年齢X歳（年齢階級）の死亡率} \times \text{基準人口集団のその年齢X歳（年齢階級）の人口} \right\} \text{の各年齢（年齢階級）についての総和}}{\text{基準人口集団の総数}} \times 1,000$$

$$\text{年齢階級別特殊出生率} = \frac{\text{母の年齢階級別出生児数}}{\text{年齢階級別女性人口}} \times 100,000$$

$$\text{年齢階級別特殊死亡率} = \frac{\text{年齢階級死亡者数}}{\text{年齢階級別人口}} \times 100,000$$

$$\text{合計特殊出生率} = \left(\frac{\text{母の年齢別出生児数}}{\text{年齢別女性人口}} \right) \text{の15歳から49歳までの総和}$$

4 死因分類は、総死亡については「人口動態統計用死因分類表」を使用し、乳児死亡については「人口動態統計用乳児死因簡単分類表」を使用している。
 なお、平成7年から死因分類等の改正が行われており、統計の観察には注意が必要である。（次ページ「死因分類等の改正について」参照）

死因分類等の改正について

1 要 旨

人口動態統計では、原死因の分野に、WHO（世界保健機関）が制定した基本的な分類及びそれを日本用に整理・統合した各種の分類表が使用されている。これらの分類は、医学の進歩等に伴い、ほぼ10年ごとに修正されており、最新の分類は、平成2年の第43回WHO総会で採択された「疾病及び関連保健問題の国際統計分類第10回修正」（ICD-10）である。

このICD-10は、平成7年1月1日から我が国に導入されており、人口動態統計で用いる各種の死因分類表も全面的に改正されている。

平成7年の死因統計には、前年までと比較して大幅に変化しているもの（心疾患の減少、脳血管疾患の増加等）があるが、これらは、この死因分類等の改正によるところが大きいものと考えられる。平成7年の前後にわたる年次推移の観察に当たっては、このことに注意する必要がある。

2 死因分類の改正

本書では、「死因分類表」及び「選択死因分類表」を用いているが、これらは、従来の「簡単分類表」及び「特定死因分類表」に対応するものである。

「簡単分類表」（117項目）	→	「死因分類表」（130項目）
「特定死因分類表」（32項目）	→	「選択死因分類表」（34項目）

3 死亡診断書の改正

ICD-10の導入に伴い、死亡診断書の書式についても、全面的な改正が行われている。

死因統計に関係する主な改正点は、次のとおりである。

- (1) 原死因記入欄が1欄増設された。
- (2) 原死因記入欄に「疾患の終末期の状態としての心不全、呼吸不全等は書かないでください。」との注意書が加えられた。

4 原死因選択ルールの明確化

死亡診断書に記載された複数の傷病名から原死因を一つ選び出すための準則が原死因選択ルールである。

ICD-10では、この原死因選択ルールが従来よりも明確化されている。このため、死亡診断書に複数の疾患が記載されている場合、従来までのルールによるものとは異なる疾患が原死因として選ばれることがある。

5 その他の改正

- (1) 周産期死亡の定義が、「妊娠満28週以後の死産+生後1週未満の死亡」から「妊娠満22週以後の死産+生後1週未満の死亡」に改められた。

また、周産期死亡率の算出方法も、「出生千対」から「出産(出生+妊娠満22週以後の死産)千対」に改められた。

- (2) 母子保健法の改正に伴い、本書における「低体重児」の定義を、「2,500グラム以下」から「2,500グラム未満」に改めた。

6 死因分類等の改正が死因統計に与える影響

- (1) 心疾患による死亡数の減少

死亡診断書の原死因記入欄への注意書（「疾患の終末期の状態としての心不全，呼吸不全等は書かないでください。」）により，心不全の記入が減少し，心疾患による死亡数が大幅に減少した。

- (2) 脳血管疾患による死亡数の増加と肺炎による死亡数の減少

原死因選択ルールの明確化による。例えば、「肺炎」と「肺炎と因果関係の弱い脳出血」が死亡診断書に記載されていた場合，従来は「肺炎」を原死因としていたが，ICD-10では，肺炎に影響を与えた疾患として，「脳出血」を原死因とする。

- (3) 糖尿病による死亡数の増加

原死因選択ルールの明確化による。例えば，「慢性腎不全」と「慢性腎不全と因果関係の弱い糖尿病」が記載されていた場合，従来は「慢性腎不全」を原死因としていたが，ICD-10では，慢性腎不全を糖尿病の合併症とみて，「糖尿病性腎症」を原死因とする。

- (4) 肝硬変による死亡数の減少と肝の悪性新生物による死亡数の増加

原死因選択ルールの明確化による。例えば，「肝硬変」と「肝硬変と因果関係の弱い肝癌」が記載されていた場合，従来は「肝硬変」を原死因としていたが，ICD-10では，肝硬変より明確な疾患である肝癌が記載されているので，「肝癌」を原死因とする。

- (5) 悪性新生物の部位別死亡数の変化（胃，大腸の増加等）

原死因選択ルールの明確化による。ICD-10では，初めて転移部位リスト（骨，脳，肝，肺，リンパ節等）が示され，その他の部位との組み合わせでは，転移部位に原発性と判断する記載がない場合は，転移部位を原死因としなくなった。例えば，「胃癌」，「肺癌」の順に記載されていた場合，従来は「肺癌」を原死因としていたが，ICD-10では，肺は転移とみて，「胃癌」を原死因とする。

人口動態統計用死因分類表（死因分類と略称）

死因分類コード	死 因	死因分類コード	死 因
01000	感染症及び寄生虫症	09207	心不全
01100	腸管感染症	09208	その他
01200	結核	09300	脳血管疾患
01201	呼吸器結核	09301	くも膜下出血
01202	その他	09302	脳内出血
01300	敗血症	09303	脳梗塞
01400	ウイルス肝炎	09304	その他
01401	B型ウイルス肝炎	09400	大動脈瘤及び解離
01402	C型ウイルス肝炎	09500	その他
01403	その他	10000	呼吸器系の疾患
01500	ヒト免疫不全ウイルス〔HIV〕病	10100	インフルエンザ
01600	その他	10200	肺炎
02000	新生物	10300	急性気管支炎
02100	悪性新生物	10400	慢性閉塞性肺疾患
02101	口唇, 口腔及び咽頭	10500	喘息
02102	食道	10600	その他
02103	胃	11000	消化器系の疾患
02104	結腸	11100	胃潰瘍及び十二指腸潰瘍
02105	直腸S状結腸移行部及び直腸	11200	ヘルニア及び腸閉塞
02106	肝及び肝内胆管	11300	肝疾患
02107	胆のう及びその他の胆道	11301	肝硬変(アルコール性を除く)
02108	膽	11302	その他
02109	喉頭	11400	その他
02110	気管, 気管支及び肺	12000	皮膚及び皮下組織の疾患
02111	皮膚	13000	筋骨格系及び結合組織の疾患
02112	乳房	14000	尿路器系の疾患
02113	子宮	14100	糸球体疾患及び腎尿細管間質性疾患
02114	卵巣	14200	腎不全
02115	前立腺	14201	急性腎不全
02116	膀胱	14202	慢性腎不全
02117	中枢神経系	14203	詳細不明の腎不全
02118	悪性リンパ腫	14300	その他
02119	白血病	15000	妊娠, 分娩及び産じょく
02120	その他のリンパ組織, 造血組織及び関連組織	16000	周産期に発生した病態
02121	その他	16100	妊娠期間及び胎児発育に関連する障害
02200	その他の新生物	16200	出産外傷
02201	中枢神経系	16300	周産期に特異的な呼吸障害及び心血管障害
02202	中枢神経系を除く	16400	周産期に特異的な感染症
03000	血液及び造血器の疾患並びに免疫機構の障害	16500	胎児及び新生児の出血性障害及び血液障害
03100	貧血	16600	その他
03200	その他	17000	先天奇形, 変形及び染色体異常
04000	内分泌, 栄養及び代謝疾患	17100	神経系の先天奇形
04100	糖尿病	17200	循環器系の先天奇形
04200	その他	17201	心臓の先天奇形
05000	精神及び行動の障害	17202	その他
05100	血管性及び詳細不明の痲呆	17300	消化器系の先天奇形
05200	その他	17400	その他の先天奇形及び変形
06000	神経系の疾患	17500	染色体異常, 他に分類されないもの
06100	髄膜炎	18000	症状, 徴候及び異常臨床所見・異常検査所見で他に分類されないもの
06200	脊髄性筋萎縮症及び関連症候群	18100	老衰
06300	パーキンソン病	18200	乳幼児突然死症候群
06400	アルツハイマー病	18300	その他
06500	その他	20000	傷病及び死亡の外因
07000	眼及び付属器の疾患	20100	不慮の事故
08000	耳及び乳様突起の疾患	20101	交通事故
09000	循環器系の疾患	20102	転倒・転落
09100	高血圧性疾患	20103	不慮の溺死及び溺水
09101	高血圧性心疾患及び心腎疾患	20104	不慮の窒息
09102	その他	20105	煙, 火及び火炎への曝露
09200	心疾患(高血圧性を除く)	20106	有害物質による不慮の中毒及び有害物質への曝露
09201	慢性リウマチ性心疾患	20107	その他
09202	急性心筋梗塞	20200	自殺
09203	その他の虚血性心疾患	20300	他殺
09204	慢性非リウマチ性心内膜疾患	20400	その他
09205	心筋症		
09206	不整脈及び伝導障害		

人口動態統計用乳児死因簡単分類表

乳児死因 簡単分類 コード	死 因	乳児死因 簡単分類 コード	死 因
Ba01	腸管感染症	Ba31	新生児の細菌性敗血症
Ba02	敗血症	Ba32	その他の周産期に特異的な感染症
Ba03	麻疹	Ba33	胎児及び新生児の出血性障害及び血液障害
Ba04	ウイルス肝炎	Ba34	その他の周産期に発生した病態
Ba05	その他の感染症及び寄生虫症	Ba35	先天奇形、変形及び染色体異常
Ba06	悪性新生物	Ba36	神経系の先天奇形
Ba07	白血病	Ba37	心臓の先天奇形
Ba08	その他の悪性新生物	Ba38	その他の循環器系の先天奇形
Ba09	その他の新生物	Ba39	呼吸器系の先天奇形
Ba10	栄養失調症及びその他の栄養欠乏症	Ba40	消化器系の先天奇形
Ba11	代謝障害	Ba41	筋骨格系の先天奇形及び変形
Ba12	髄膜炎	Ba42	その他の先天奇形及び変形
Ba13	脊髄性筋萎縮症及び関連症候群	Ba43	染色体異常、他に分類されないもの
Ba14	脳性麻痺	Ba44	乳幼児突然死症候群
Ba15	心疾患（高血圧性を除く）	Ba45	その他のすべての疾患
Ba16	脳血管疾患	Ba46	不慮の事故
Ba17	インフルエンザ	Ba47	交通事故
Ba18	肺炎	Ba48	転倒・転落
Ba19	喘息	Ba49	不慮の溺死及び溺水
Ba20	ヘルニア及び腸閉塞	Ba50	胃内容物の誤えん及び気道閉塞を生じた食物等の誤えん
Ba21	肝疾患	Ba51	その他の不慮の窒息
Ba22	腎不全	Ba52	煙、火及び火炎への曝露
Ba23	周産期に発生した病態	Ba53	有害物質による不慮の中毒及び有害物質への曝露
Ba24	妊娠期間及び胎児発育に関連する障害	Ba54	その他の不慮の事故
Ba25	出産外傷	Ba55	他 殺
Ba26	出生時仮死	Ba56	その他の外因
Ba27	新生児の呼吸窮迫		
Ba28	周産期に発生した肺出血		
Ba29	周産期に発生した心血管障害		
Ba30	その他の周産期に特異的な呼吸障害及び心血管障害		

※ Ba02「敗血症」には、Ba31「新生児の細菌性敗血症」を含まない。

人口動態の概要

人口動態の概要

1 概 要

平成25年の人口動態事象は、前年に比べて、死亡、死産及び離婚は、実数、率ともに上回り、出生及び婚姻は、実数は下回り、率は同率だった。

出生数は24,713人で、前年に比べて133人減少し、人口千対の出生率は8.8で前年と同率だった。

死亡数は29,358人で、前年に比べて85人増加し、人口千対の死亡率は10.5で前年より0.1上昇した。

死亡原因をみると、悪性新生物、心疾患、肺炎の三大死因が全死亡数の54.3%に達している。

乳児死亡数は43人で、前年より14人減少し、出生千対の乳児死亡率は1.7で前年より0.6低下した。

周産期死亡数は81件で、前年より19件減少し、出産千対の周産期死亡率は3.3で前年より0.7低下した。

死産胎数は540胎で、前年より14胎増加し、出産千対の死産率は21.4で前年より0.7上昇した。

婚姻件数は14,495組で、前年より173組減少し、人口千対の婚姻率は5.2で前年と同率だった。

離婚件数は5,079組で、前年より5組増加し、人口千対の離婚率は1.81で前年より0.01上昇した。

出生数から死亡数を引いた自然増加数は△4,645人で、9年連続で自然減少となった。

表1 主要人口動態指標の対前年比較

(単位:人,%)

項 目	実 数			率			平均発生間隔										
				広 島 県		全 国											
	平成25年	平成24年	対前年比	平成25年	平成24年	平成25年	平成25年			平成24年							
												時	分	秒	時	分	秒
出 生	24,713	24,846	99.5	8.8	8.8	8.2	0	21	16	0	21	12					
死 亡	29,358	29,273	100.3	10.5	10.4	10.1	0	17	54	0	18	0					
自 然 増 加	-4,645	-4,427		-1.7	-1.6	-1.9	1	53	27	1	59	3					
死 産	540	526	102.7	21.4	20.7	22.9	16	13	20	16	41	58					
自然死産	226	260	86.9	8.9	10.2	10.4	38	45	39	33	47	4					
人工死産	314	266	118.0	12.4	10.5	12.5	27	53	53	33	1	21					
婚 姻	14,495	14,668	98.8	5.2	5.2	5.3	0	36	15	0	35	55					
離 婚	5,079	5,074	100.1	1.81	1.80	1.84	1	43	29	1	43	52					
(再掲)																	
乳 児 死 亡	43	57	75.4	1.7	2.3	2.1	203	43	15	154	6	18					
新 生 児 死 亡	21	26	80.8	0.8	1.0	1.0	417	8	34	337	50	46					
周 産 期 死 亡	81	100	81.0	3.3	4.0	3.7	108	8	53	87	50	24					
(満2週以後の死産)	65	81	80.2	2.6	3.2	3.0	134	46	9	108	26	40					
(早期新生児死亡)	16	19	84.2	0.6	0.8	0.7	547	30	0	462	18	56					

2 出 生

(1) 出生の動向

出生率は図1のとおり昭和48年から全国、広島県ともに減少傾向を続けてきたが、広島県は平成18年以降ほぼ横ばいで推移している。

また、全国と比べると、広島県の出生率は戦後一貫して低く推移してきたが、昭和46年から昭和53年の間は逆転した。昭和50年代半ばからほぼ全国と同水準で推移してきたが、平成2年以降は広島県が全国を上回って推移しており、平成25年については、広島県の出生率は、全国を0.6上回っている。

なお、出生性比（女100に対する男の出生数）は、105.6と前年より0.7上回った。（38ページ参照）

図1 出生率の年次推移（率：人口千対）

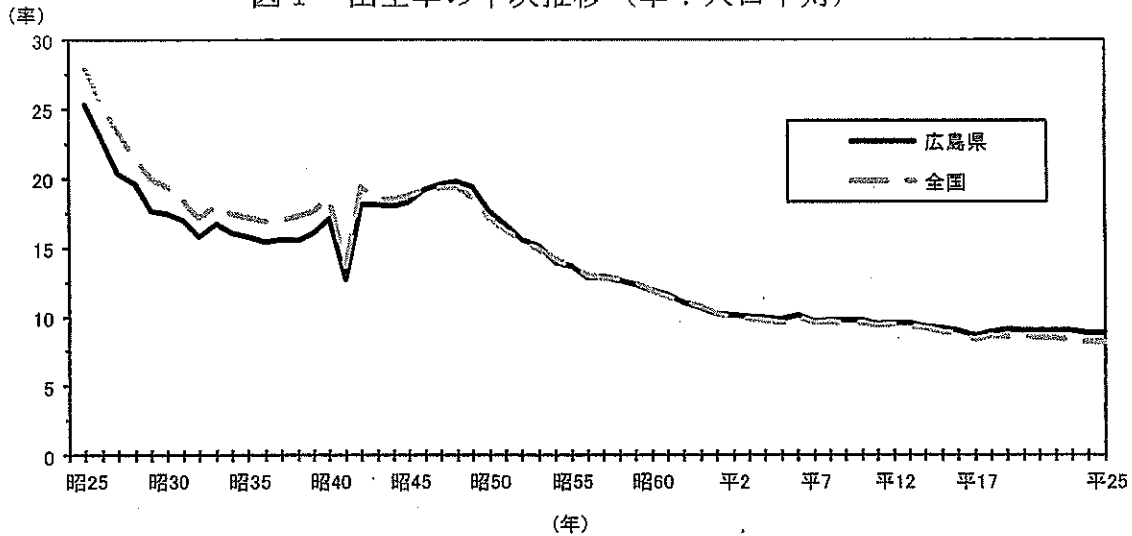

(2) 出生順位別にみた出生

表2は出生順位別の出生割合を年次別に示したものである。昭和30年には第1子と第2子で全体の63.7%であったが、平成25年には82.4%となっている。第1子と第2子で占める出生割合は、平成18年以降低下傾向にあり、平成25年は前年より0.2減少した。なお、第3子の出生割合は、平成18年から4年連続で上昇した後、平成22年は減少に転じたが、平成23年から再び上昇し、平成25年は前年より0.5上昇した。

表2 出生順位別出生割合

(単位 %)

年次	総数	第1子	第2子	第3子	第4子	第5子以上	
昭和	30年	100.0	35.5	28.2	18.8	9.7	7.8
	35	100.0	44.3	34.6	13.9	4.2	3.0
	40	100.0	48.2	38.1	10.4	2.3	1.1
	45	100.0	46.4	39.8	11.5	1.7	0.6
	50	100.0	44.9	41.1	11.9	1.6	0.5
	55	100.0	41.7	41.1	14.8	1.8	0.5
平成	60	100.0	41.6	39.3	16.3	2.3	0.5
	2年	100.0	42.9	37.7	16.4	2.4	0.6
	7	100.0	47.5	36.2	13.4	2.3	0.6
	12	100.0	48.9	36.7	11.8	2.1	0.6
	17	100.0	47.7	38.0	11.7	2.0	0.6
	18	100.0	47.1	37.8	12.5	2.1	0.5
	19	100.0	46.5	37.7	13.2	2.1	0.6
	20	100.0	46.3	37.3	13.3	2.5	0.6
	21	100.0	47.1	36.5	13.4	2.4	0.7
	22	100.0	46.3	37.2	13.2	2.5	0.8
23	100.0	45.6	37.3	13.6	2.7	0.8	
24	100.0	44.8	37.8	13.6	2.9	0.9	
25	100.0	45.1	37.3	14.1	2.7	0.9	

(3) 母親の年齢別にみた出生

出生児数を母親の年齢別にみると、表3のとおり30～34歳の母親による出生が34.5%ともっとも多い。近年の推移をみた場合、20歳代の母親による割合が低下傾向に、30歳代の母親による割合が上昇傾向にある。

表3 母の年齢（5歳階級）別出生児数・割合，年次別

年次	総数	15歳未満	15～19	20～24	25～29	30～34	35～39	40～44	45～49	50歳以上	不詳
実数 (人)											
昭和 40年	38,967	-	361	12,590	17,924	6,673	1,242	171	5	1	-
45	44,532	-	429	13,430	22,319	6,703	1,450	186	6	-	9
50	46,843	-	349	12,584	25,869	6,717	1,158	163	3	-	-
55	37,360	1	323	7,641	19,719	8,391	1,161	120	4	-	-
60	33,501	-	422	6,085	17,119	7,940	1,779	152	4	-	-
平成 2年	28,857	1	484	4,953	13,736	7,767	1,682	232	2	-	-
7	27,609	3	460	5,215	11,935	7,852	1,934	202	8	-	-
8	28,081	-	390	4,965	12,194	8,284	2,008	230	10	-	-
9	27,942	-	407	4,947	12,257	8,022	2,036	267	5	-	1
10	27,914	1	395	4,544	12,165	8,366	2,185	249	9	-	-
11	27,119	-	448	4,089	11,823	8,244	2,254	254	7	-	-
12	27,384	-	494	3,901	11,745	8,501	2,454	280	9	-	-
13	27,328	2	519	3,705	11,596	8,788	2,465	248	5	-	-
14	26,508	1	576	3,604	10,569	8,942	2,514	291	11	-	-
15	26,285	-	465	3,433	10,103	9,253	2,731	294	6	-	-
16	25,734	2	469	3,322	9,209	9,382	2,986	356	8	-	-
17	24,740	1	435	3,111	8,338	9,449	3,010	383	12	1	-
22	25,546	2	393	3,022	7,872	8,875	4,697	676	9	-	-
23	25,469	3	418	2,758	7,880	8,820	4,848	724	18	-	-
24	24,846	1	391	2,587	7,507	8,570	4,960	819	11	-	-
25	24,713	2	421	2,402	7,378	8,555	4,965	957	33	-	-
割合 (%)											
昭和 40年	100.0	-	0.9	32.3	46.0	17.1	3.2	0.4	0.0	0.0	-
45	100.0	-	1.0	30.2	50.1	15.1	3.3	0.4	0.0	-	0.0
50	100.0	-	0.7	26.9	55.2	14.3	2.5	0.3	0.0	-	-
55	100.0	0.0	0.9	20.5	52.8	22.5	3.1	0.3	0.0	-	-
60	100.0	-	1.3	18.2	51.1	23.7	5.3	0.5	0.0	-	-
平成 2年	100.0	0.0	1.7	17.2	47.6	26.9	5.8	0.8	0.0	-	-
7	100.0	0.0	1.7	18.9	43.2	28.4	7.0	0.7	0.0	-	-
8	100.0	-	1.4	17.7	43.4	29.5	7.2	0.8	0.0	-	-
9	100.0	-	1.5	17.7	43.9	28.7	7.3	1.0	0.0	-	0.0
10	100.0	0.0	1.4	16.3	43.6	30.0	7.8	0.9	0.0	-	-
11	100.0	-	1.7	15.1	43.6	30.4	8.3	0.9	0.0	-	-
12	100.0	-	1.8	14.2	42.9	31.0	9.0	1.0	0.0	-	-
13	100.0	0.0	1.9	13.6	42.4	32.2	9.0	0.9	0.0	-	-
14	100.0	0.0	2.2	13.6	39.9	33.7	9.5	1.1	0.0	-	-
15	100.0	-	1.8	13.1	38.4	35.2	10.4	1.1	0.0	-	-
16	100.0	0.0	1.8	12.9	35.8	36.5	11.6	1.4	0.0	-	-
17	100.0	0.0	1.8	12.6	33.7	38.2	12.2	1.5	0.0	0.0	-
22	100.0	0.0	1.5	11.8	30.8	34.7	18.4	2.6	0.0	-	-
23	100.0	0.0	1.6	10.8	30.9	34.6	19.0	2.8	0.1	-	-
24	100.0	0.0	1.6	10.4	30.2	34.5	20.0	3.3	0.0	-	-
25	100.0	0.0	1.7	9.7	29.9	34.6	20.1	3.9	0.1	-	-

次に、一人の女性が一生のうちにどれだけ子どもを産むかを表す合計特殊出生率の年次推移は、図2のとおり、おおむね低下傾向にあったが、平成17年以降、広島県は6年続けて上昇していた。平成23年は減少に転じたが、平成24年から再び上昇し、平成25年は前年より0.03上昇した。

なお、平成25年は、広島県は1.57、全国は1.43であった。

図2 合計特殊出生率の年次推移

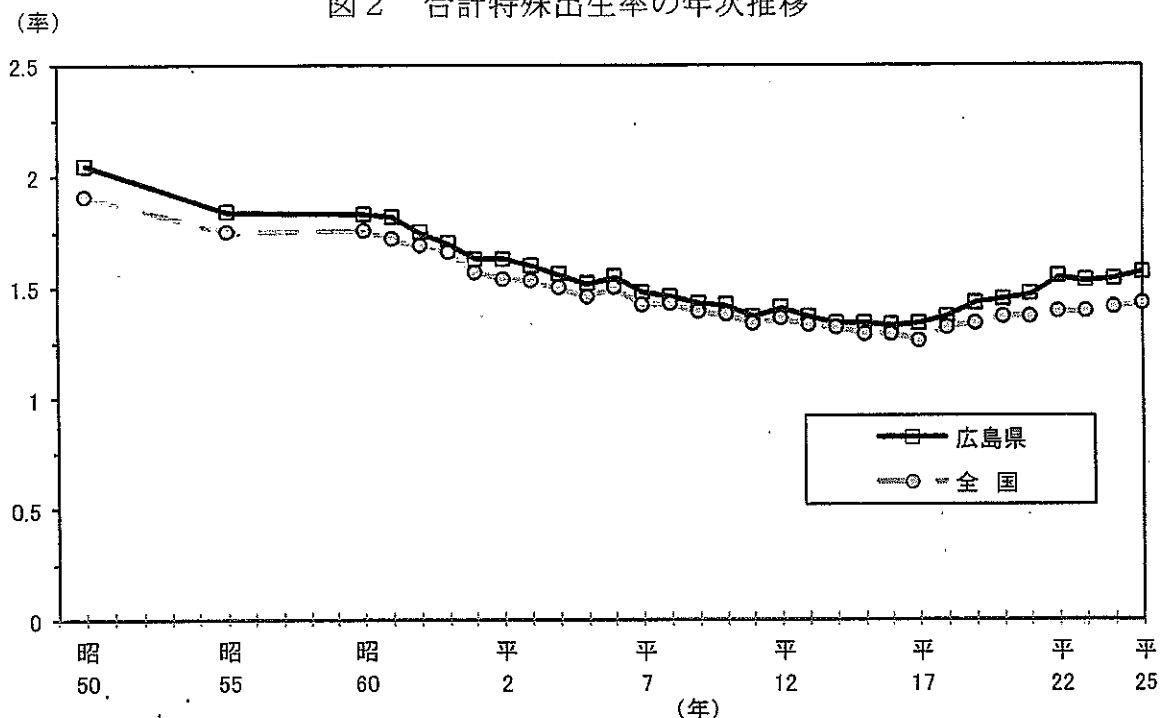

(4) 体重別にみた出生

表4は体重(0.5kg階級)別の出生割合及び平均体重を示したものである。これをみると、男は3.0kg以上3.5kg未満、女は2.5kg以上3.0kg未満の割合が最も多い。

また、低体重児(体重2.5kg未満)の割合は男が8.6、女が10.7、女がやや高い。

表4 出生児における体重別出生児の割合

体 重	男						女					
	20	21	22	23	24	25	20	21	22	23	24	25
総 数	100.0	100.0	100.0	100.0	100.0	100.0	100.0	100.0	100.0	100.0	100.0	100.0
1.0kg未満	0.3	0.2	0.3	0.3	0.3	0.3	0.3	0.2	0.3	0.3	0.3	0.4
1.0以上1.5未満	0.4	0.4	0.4	0.4	0.4	0.5	0.5	0.4	0.4	0.4	0.4	0.4
1.5 - 2.0	1.1	1.2	1.1	1.2	1.2	1.3	1.1	1.2	1.1	1.2	1.1	1.1
2.0 - 2.5	6.6	6.9	6.8	6.9	6.6	6.6	8.5	9.0	8.9	9.2	8.9	8.8
2.5 - 3.0	35.7	35.8	35.8	36.1	36.1	35.6	43.2	42.6	43.0	42.6	44.2	43.4
3.0 - 3.5	43.2	43.1	43.5	43.0	43.0	43.2	38.8	38.6	38.8	38.0	37.2	38.3
3.5 - 4.0	11.6	11.5	10.9	11.2	11.4	11.7	7.2	7.3	7.0	7.8	7.3	7.1
4.0 - 4.5	1.0	0.8	1.0	0.8	0.9	0.8	0.5	0.5	0.5	0.5	0.5	0.4
4.5 - 5.0	0.0	0.0	0.0	0.0	0.1	0.0	0.0	0.1	0.0	0.0	0.0	0.0
5.0kg以上	-	-	-	0.0	0.0	-	-	0.0	-	-	-	-
(再掲) 2.5kg未満	8.4	8.8	8.7	8.9	8.5	8.6	10.3	10.8	10.6	11.1	10.8	10.7
平均体重(kg)	3.04	3.03	3.03	3.03	3.03	3.04	2.96	2.96	2.95	2.96	2.95	2.95

※注：母子保健法の改正に伴い、平成7年から「低体重児」の定義を「体重2,500グラム以下」から「2,500グラム未満」に改めた。

(5) 地域別にみた出生

図3は平成25年の市町別出生率を示したものである。

最高は府中町の11.0,最低は大崎上島町の3.3で,9.1以上は府中町,海田町等の3市2町となっている。

図3 市町別出生率 (率:人口千対)

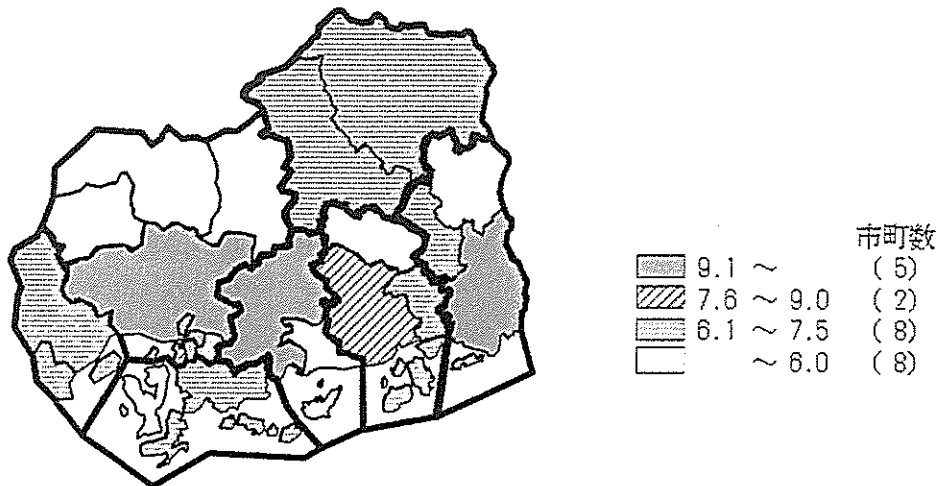

3 死 亡

(1) 死亡の動向

死亡の年次推移は図4にみられるとおりで,戦後,広島県,全国とも死亡率は低下傾向を続けていたが,昭和50年代後半以降上昇傾向に転じている。

なお,昭和26年以降常に広島県が全国を上回って推移しており,平成25年は,広島県は10.5,全国は10.1であった。

図4 死亡率の年次推移 (率:人口千対)

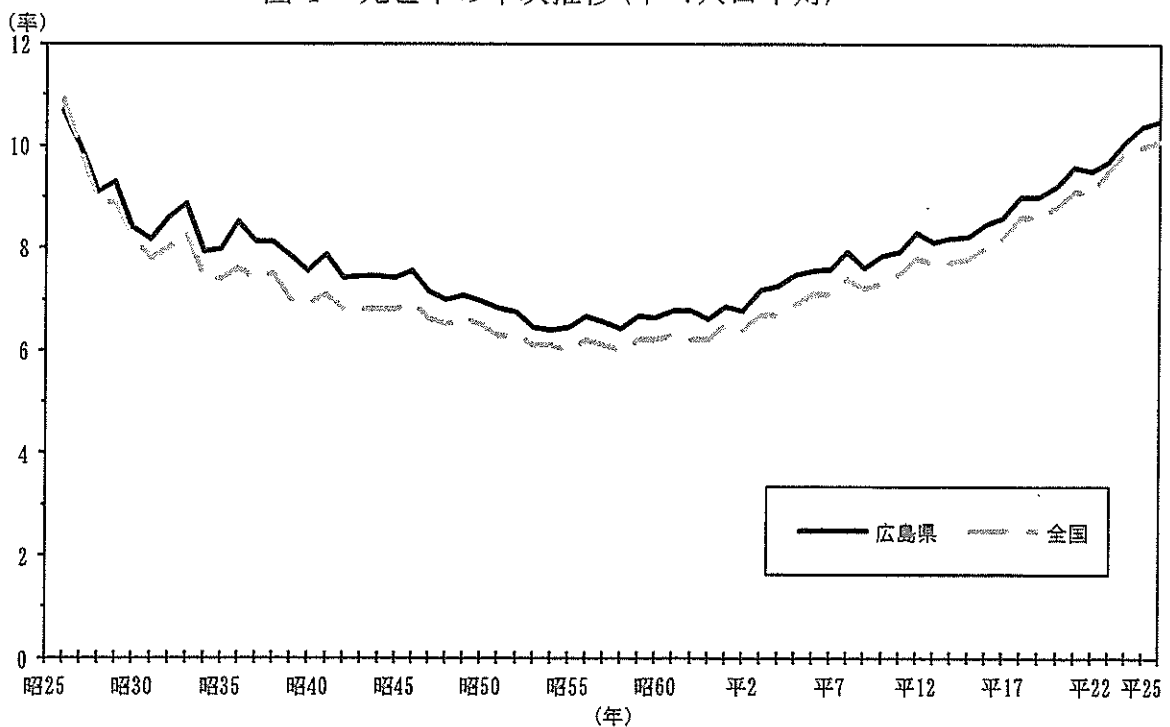

(2) 地域別にみた死亡

図5は、平成25年の市町別死亡率を示したものである。

最高は神石高原町の23.0、最低は海田町の7.6で、8.0以下は府中町、海田町の2町となっている。

図5 市町別死亡率（率：人口千対）

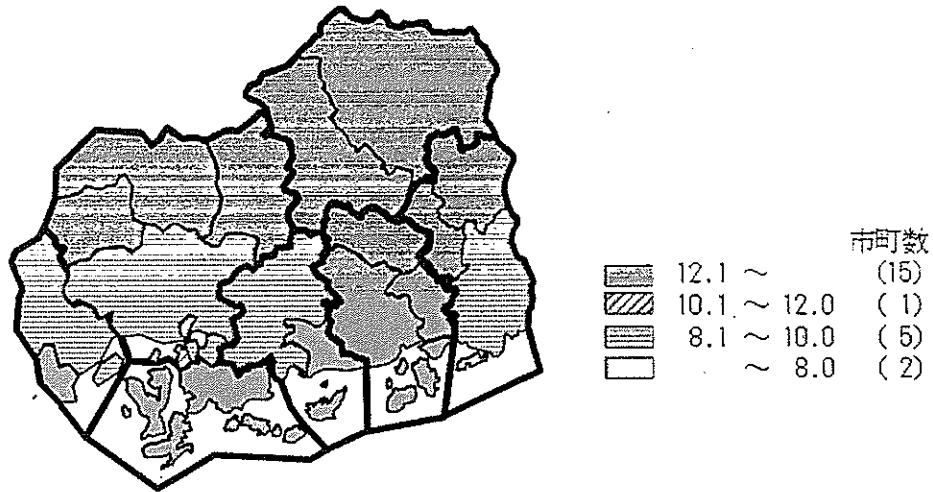

(3) 場所別にみた死亡

表5は死亡の場所別の割合を示したものである。昭和30年には自宅での死亡が78.6%で、病院での死亡は10.5%であったが、昭和50年代前半を境に逆転し、平成25年には、74.2%が病院での死亡で、自宅での死亡は12.2%となっている。

表5 死亡の場所別死亡割合

(単位 %)

年次	病院	診療所	老人保健施設	助産所	老人ホーム	自宅	その他
昭和 30年	10.5	2.3	・	0.0	・	78.6	8.5
35	17.0	2.4	・	0.0	・	72.5	8.0
40	22.9	3.6	・	0.1	・	66.5	7.0
45	32.2	4.7	・	0.1	・	56.7	6.3
50	39.6	5.2	・	0.0	・	48.4	6.7
55	49.7	5.2	・	-	・	39.1	6.0
60	59.2	5.8	・	0.0	・	29.7	5.3
平成 2年	67.6	4.6	0.0	-	・	23.8	4.0
7	71.0	3.7	0.2	-	2.6	19.6	2.9
8	72.0	3.5	0.2	-	2.5	19.0	2.7
9	73.4	3.7	0.2	-	2.9	17.1	2.7
10	73.9	3.5	0.3	-	2.9	16.7	2.8
11	74.8	3.4	0.2	-	3.0	15.8	2.8
12	75.9	3.3	0.4	-	3.3	14.4	2.6
13	76.1	3.4	0.5	-	3.3	14.0	2.7
14	76.9	3.1	0.5	0.0	3.5	13.4	2.6
15	77.3	3.4	0.5	-	3.5	12.7	2.7
16	77.6	3.4	0.5	-	3.2	12.5	2.8
17	78.3	2.9	0.5	-	3.5	12.0	2.7
18	77.5	2.8	0.7	-	3.7	12.5	2.8
19	77.2	2.8	0.9	-	4.0	12.5	2.6
20	77.1	2.8	1.0	-	4.3	12.2	2.5
21	76.5	2.8	1.2	0.0	4.7	12.3	2.7
22	76.4	2.6	1.3	0.0	5.1	11.9	2.6
23	75.8	2.7	1.5	-	5.3	12.3	2.4
24	75.3	2.5	1.9	-	5.7	12.0	2.6
25	74.2	2.4	1.9	-	6.5	12.2	2.9

注)平成7年から項目に老人ホームが加わった。

(4) 性・年齢階級別にみた死亡

図6、図7は年齢階級の死亡率を示したものである。年齢階級別死亡率は10～14歳で最低であり、以後加速度的に上昇している。

また、男女比較では、男は常に女を上回っている。

図6 年齢階級別死亡率の年次比較（率：人口千対）



図7 年齢階級別死亡率の男女比較（率：人口千対）



(5) 死因の動向

表6は平成25年の死亡について、死因順位の第10位までを示し、全国及び前年の状況と比較したものである。

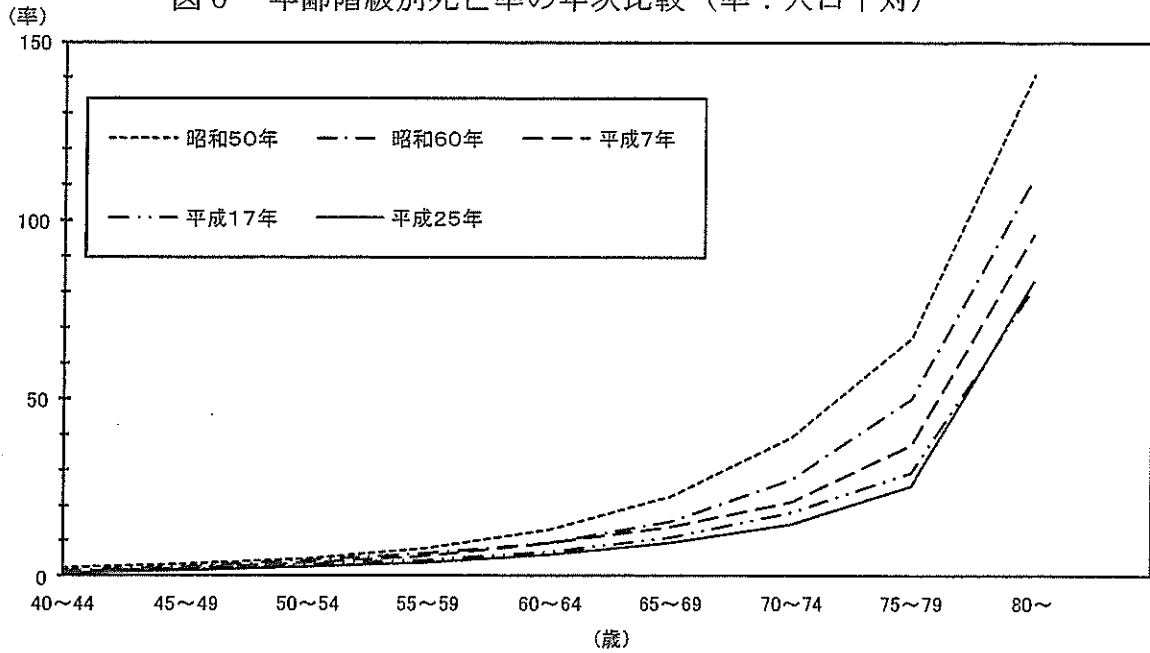
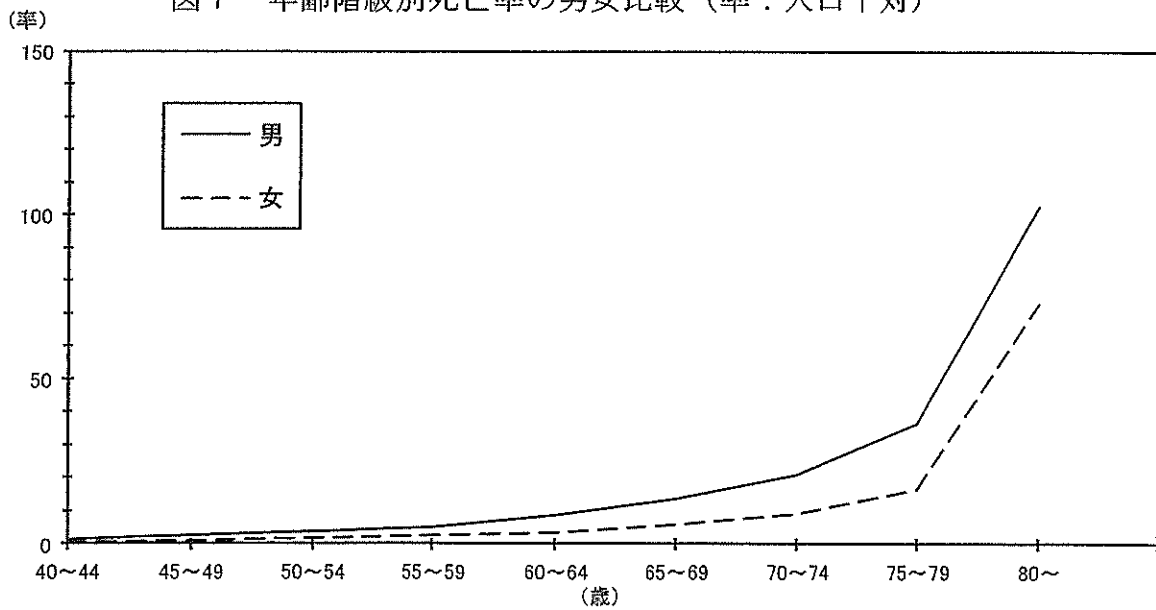
広島県における死因順位は、1位悪性新生物、2位心疾患、3位肺炎となっている。

表6 主要死因の対前年比較

死 因	平成 25年			平成 24年			全国の率(人口10万対)					
	順位	死亡者数 (人)	率 (人口10万対)	割合 (%)	順位	死亡者数 (人)	率 (人口10万対)	割合 (%)	順位	平成 25年	順位	平成 24年
総		29,358	1,045.1	100.0		29,273	1,039.2	100.0		1,009.1		997.5
悪性新生物	1	8,212	292.3	28.0	1	8,166	289.9	27.9	1	290.3	1	286.6
心疾患	2	4,884	173.9	16.6	2	4,925	174.8	16.8	2	156.5	2	157.9
肺炎	3	2,852	101.5	9.7	3	2,950	104.7	10.1	3	97.8	3	98.4
脳血管疾患	4	2,610	92.9	8.9	4	2,624	93.1	9.0	4	94.1	4	96.5
老衰	5	1,690	60.2	5.8	5	1,554	55.2	5.3	5	55.5	5	48.2
不慮の事故	6	1,043	37.1	3.6	6	1,041	37.0	3.6	6	31.5	6	32.6
不慮の事故	7	640	22.8	2.2	7	647	23.0	2.2	8	20.0	8	19.9
自殺	8	556	19.8	1.9	8	579	20.6	2.0	7	31.5	7	21.0
慢性閉塞性肺疾患	9	410	14.6	1.4	9	378	13.4	1.3	9	13.1	9	13.0
肝疾患	10	367	13.1	1.3	10	370	13.1	1.3	10	12.7	10	12.7

図8、図9は主要死因の死亡率を年次別に示したものである。昭和25年までは、結核、肺炎が上位を占めていたが、昭和30年以降は悪性新生物、心疾患、脳血管疾患、肺炎が上位を占めている。

図8 主要死因の年次推移 (率：人口10万対)



図9 主要死因の年次比較 (率：人口10万対)



(6) 年齢別にみた死因

図10は年齢別に死因の割合を示したものである。

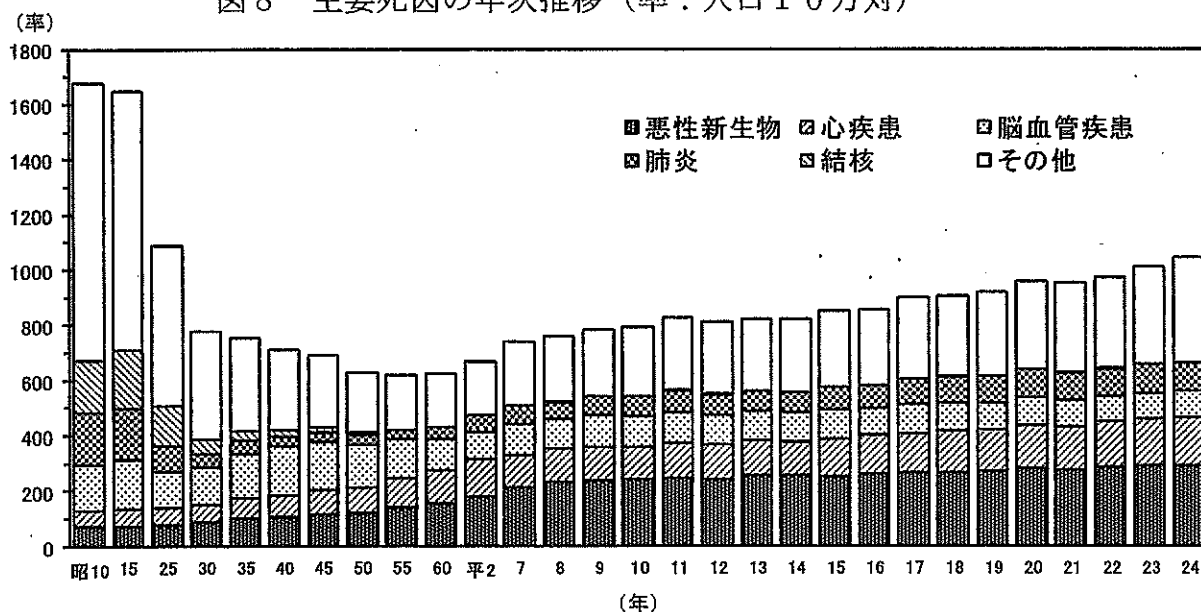
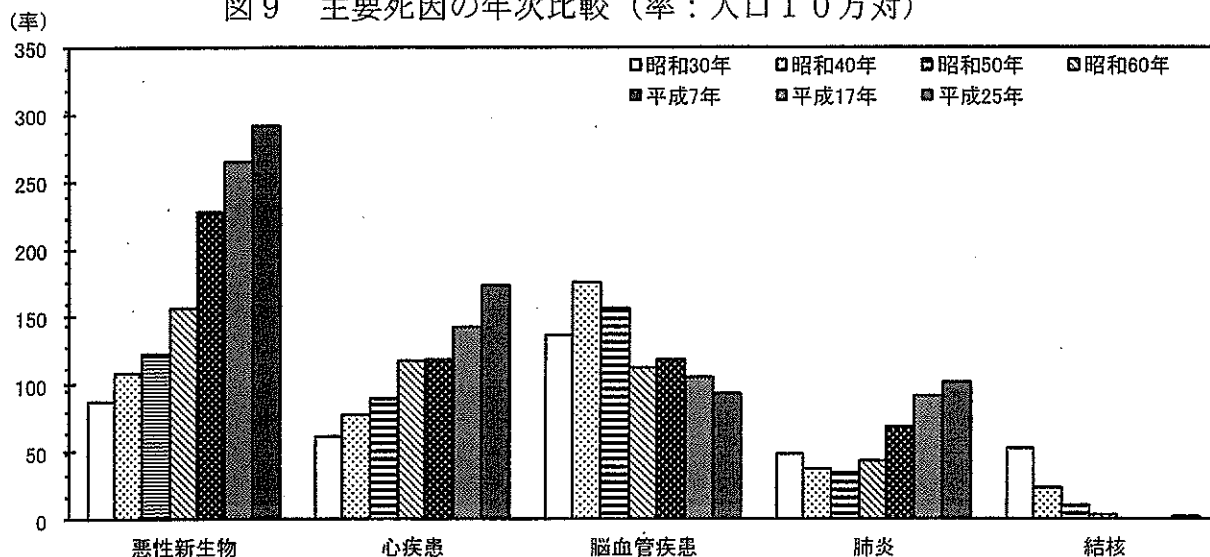
これをみると、40～80歳代では悪性新生物による死亡が多く、また、加齢とともに心疾患、脳血管疾患、肺炎の死亡割合が増加している。20～30歳代は自殺による死亡割合が高く、20歳代では全体の44.2%、30歳代では全体の35.8%を占めている。

図10 年齢階級別死亡割合

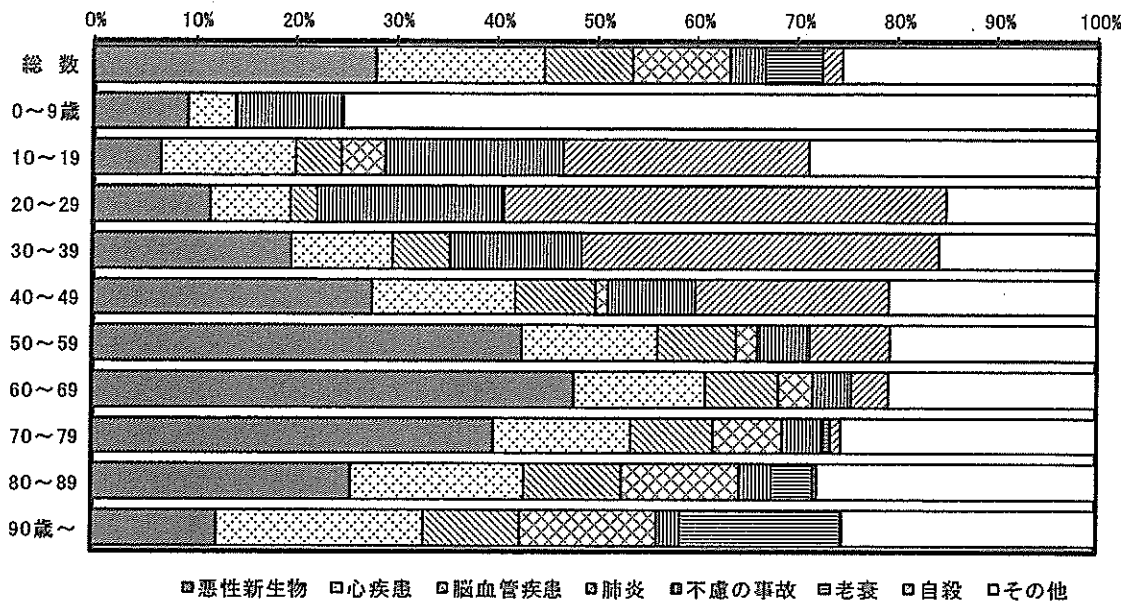

(7) 三大死因及び脳血管疾患

三大死因とは、死因の上位3位までを指すものであり、悪性新生物、心疾患及び肺炎のことで、多くの都道府県で全死因の上位3位を占めている。

広島県では全死亡の54.3%を、全国では54.0%を占めている。広島県では、平成20年から、全国では平成23年から、肺炎が脳血管疾患を上回り、3位となった。

ア 悪性新生物

広島県の悪性新生物による死亡者数は、前年より46人増加して8,212人となった。(表6参照)

図11は悪性新生物の死亡率の年次推移を示したものである。なお、全国と比較した場合、広島県が常に上回って推移している。

図11 悪性新生物の年次別死亡率 (率：人口10万対)



表7, 表8は悪性新生物を部位別・性別にみたもので, 総数では死亡率の高いものから気管・気管支及び肺, 胃, 肝臓の順である。男女別では全体的に男の占める割合が大きい。

表7 悪性新生物死亡数・死亡割合, 部位・性別

部 位	総 数		男		女		部 位	総 数 (%)	男 (%)	女 (%)
	実数	%	実数	%	実数	%				
総 数	8,212	100.0	4,872	100.0	3,340	100.0	総 数	100.0	59.3	40.7
食 道	251	3.1	204	4.2	47	1.4	食 道	100.0	81.3	18.7
胃	1,063	12.9	668	13.7	395	11.8	胃	100.0	62.8	37.2
結 腸	674	8.2	342	7.0	332	9.9	結 腸	100.0	50.7	49.3
直 腸	312	3.8	205	4.2	107	3.2	直 腸	100.0	65.7	34.3
肝 臓	916	11.2	604	12.4	312	9.3	肝 臓	100.0	65.9	34.1
胆 嚢	367	4.5	173	3.6	194	5.8	胆 嚢	100.0	47.1	52.9
膵 臓	696	8.5	357	7.3	339	10.1	膵 臓	100.0	51.3	48.7
気管, 気管支及び肺	1,596	19.4	1,110	22.8	486	14.6	気管, 気管支及び肺	100.0	69.5	30.5
乳 房	247	3.0	4	0.1	243	7.3	乳 房	100.0	1.6	98.4
子 宮	136	1.7			136	4.1	子 宮	100.0		100.0
白 血 病	168	2.0	117	2.4	51	1.5	白 血 病	100.0	69.6	30.4
そ の 他	1,786	21.7	1,088	22.3	698	20.9	そ の 他	100.0	60.9	39.1

表8 悪性新生物死亡率, 部位・性・年次別 (率: 人口10万対)

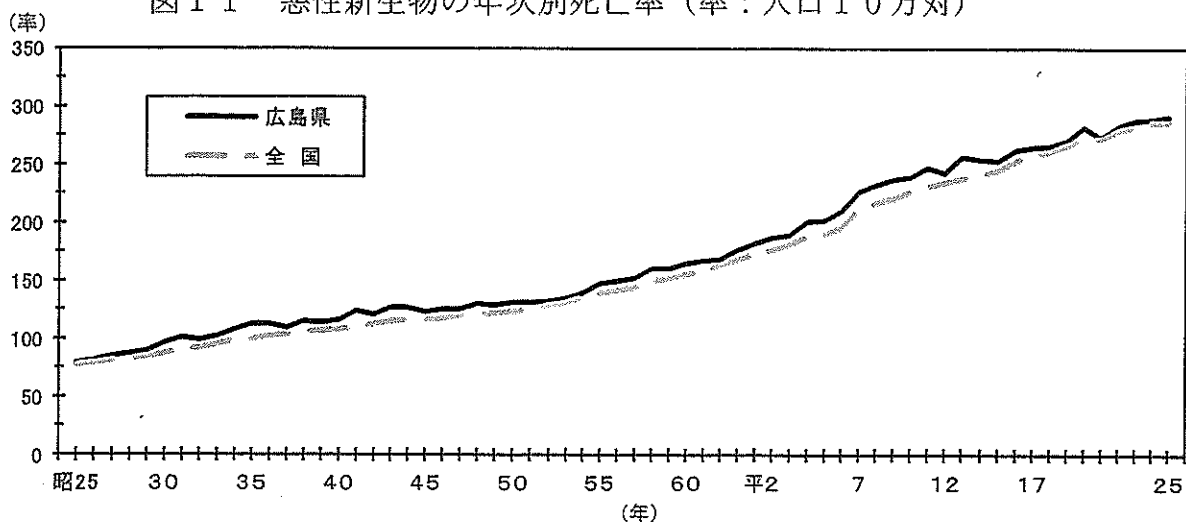
性・部 位		昭和60年	平成2年	7 年	12 年	17 年	22 年	23 年	24 年	25 年
総 数	悪性新生物総数	165.6	187.5	227.2	242.8	265.0	284.2	289.4	289.9	292.3
	食 道	4.4	5.5	6.5	6.5	8.1	8.2	9.7	8.2	8.9
	胃	41.7	37.2	42.0	39.6	37.8	39.4	40.2	38.9	37.8
	結 腸	17.0	19.1	21.3	21.9	22.5	23.7	24.0
	直 腸	7.6	7.5	7.8	8.9	9.9	10.2	11.3	10.5	11.1
	肝 臓	22.6	30.3	38.0	39.2	38.1	38.4	35.5	33.4	32.6
	胆 嚢	9.2	10.9	12.4	11.5	13.1	13.8	13.1
	膵 臓	8.4	10.9	12.7	14.4	18.9	23.2	23.2	22.8	24.8
	気管, 気管支及び肺	25.9	30.8	39.0	44.3	50.0	52.1	54.8	57.3	56.8
	乳 房	3.9	4.5	6.1	6.9	7.9	9.5	8.8	9.8	8.8
子 宮	9.0	8.5	8.8	8.6	7.9	9.7	7.9	7.8	9.4	
白 血 病	4.2	4.4	5.4	4.8	5.1	6.9	6.1	5.8	6.0	
そ の 他	42.5	51.9	39.1	43.8	51.4	57.9	60.1	61.7	63.6	
男	悪性新生物総数	201.8	232.5	287.7	311.5	332.7	348.5	356.1	359.2	359.3
	食 道	6.9	9.3	10.7	11.4	13.9	13.9	17.1	13.9	15.0
	胃	52.7	46.6	55.0	53.2	51.5	52.7	53.4	52.9	49.3
	結 腸	16.9	21.6	20.5	22.9	22.9	25.7	25.2
	直 腸	8.9	9.9	10.2	11.6	13.0	12.7	13.8	13.2	15.1
	肝 臓	33.8	46.7	57.0	57.2	52.8	51.8	47.4	44.3	44.5
	胆 嚢	8.8	11.1	12.6	11.6	12.8	14.9	12.8
	膵 臓	9.9	11.1	13.8	15.3	20.2	24.8	26.0	24.4	26.3
	気管, 気管支及び肺	38.1	46.3	59.8	69.4	76.5	76.1	79.9	82.1	81.9
	乳 房	0.1	-	-	0.1	0.1	0.4	0.2	0.1	0.3
子 宮	5.2	5.4	7.1	5.9	5.5	8.8	7.0	7.8	8.6	
白 血 病	46.1	57.1	48.4	54.7	65.9	72.7	75.7	79.8	80.2	
女	悪性新生物総数	131.3	145.0	170.2	178.4	201.7	224.1	227.0	225.2	229.9
	食 道	1.9	2.0	2.4	1.8	2.6	2.9	2.7	3.0	3.2
	胃	31.3	28.4	29.7	26.9	24.9	27.0	27.9	25.8	27.2
	結 腸	17.2	16.8	22.0	21.0	22.0	21.8	22.8
	直 腸	6.3	5.2	5.6	6.4	7.1	7.8	8.9	8.1	7.4
	肝 臓	11.9	14.8	20.1	22.3	24.3	25.9	24.4	23.2	21.5
	胆 嚢	9.5	10.7	12.2	11.3	13.4	12.8	13.4
	膵 臓	7.1	10.8	11.6	13.5	17.7	21.6	20.6	21.3	23.3
	気管, 気管支及び肺	14.2	16.1	19.4	20.8	25.1	29.7	31.4	34.0	33.4
	乳 房	7.5	8.8	11.8	13.2	15.2	18.1	16.8	18.7	16.7
子 宮	9.0	8.5	8.8	8.6	7.9	9.7	7.9	7.8	9.4	
白 血 病	3.1	3.5	3.7	3.8	4.8	5.1	5.4	3.8	3.5	
そ の 他	39.0	47.0	30.4	33.7	37.8	44.0	45.6	44.7	48.0	

注1) 総数の子宮の基礎人口は, 女子人口である。

2) 死因分類等改正に伴い, 平成7年から結腸, 胆のうの項目を加えた。

イ 心疾患

心疾患（慢性リウマチ性心疾患，心筋梗塞等の虚血性心疾患，心不全等をいう。高血圧性の心疾患は含まない。）による死亡者数は，前年より41人減少して4,884人となった。（表6参照）

図12は心疾患の死亡率の年次推移を示したものである。広島県の心疾患死亡率は昭和26年以降，一貫して全国値を上回っている。

（注：平成6年の大幅な低下は，平成7年1月施行の新しい死亡診断書における「死亡の原因欄には，疾患の終末期の状態としての心不全，呼吸不全等は書かないでください」という注意書きの施行前の周知の影響によるものと考えられる。）

図12 心疾患の年次別死亡率（率：人口10万対）



表9，表10は，心疾患を病類・性別にみたものである。近年では，総数において女性の率の方が高く推移している。

表9 心疾患死亡率，病類・性・年次別（率：人口10万対）

性・病類		平成2年	7年	12年	17年	22年	23年	24年	25年
総数	心疾患総数	140.8	118.0	125.3	142.4	165.6	168.9	174.8	173.9
	急性心筋梗塞	25.8	44.0	33.7	32.3	33.6	31.7	33.8	35.1
	その他の虚血性心疾患	16.8	16.4	14.4	20.7	40.0	41.3	42.6	40.1
	不整脈及び伝導障害	...	9.0	14.5	14.6	11.1	14.8	14.0	16.2
	心不全その他	85.8	36.4	50.7	61.9	66.9	67.0	69.2	68.8
男	心疾患総数	139.9	119.0	124.7	140.2	162.4	156.6	165.3	160.5
	急性心筋梗塞	28.2	48.2	38.3	36.1	37.5	35.2	37.6	40.6
	その他の虚血性心疾患	14.8	15.3	13.5	22.1	45.9	47.9	50.1	45.7
	不整脈及び伝導障害	...	9.4	15.3	14.5	10.3	13.4	14.6	14.2
	心不全その他	84.4	34.4	47.1	56.8	57.6	50.0	51.7	49.7
女	心疾患総数	141.7	117.0	125.9	144.4	168.5	180.5	183.7	186.4
	急性心筋梗塞	23.6	40.0	29.4	28.7	29.9	28.4	30.1	30.0
	その他の虚血性心疾患	18.6	17.5	15.2	19.4	34.5	35.1	35.5	34.9
	不整脈及び伝導障害	...	8.6	13.7	14.7	11.9	16.2	13.3	18.0
	心不全その他	87.1	38.3	54.1	66.7	75.6	82.9	85.6	86.6

表10 心疾患死亡数・死亡割合，病類・性別

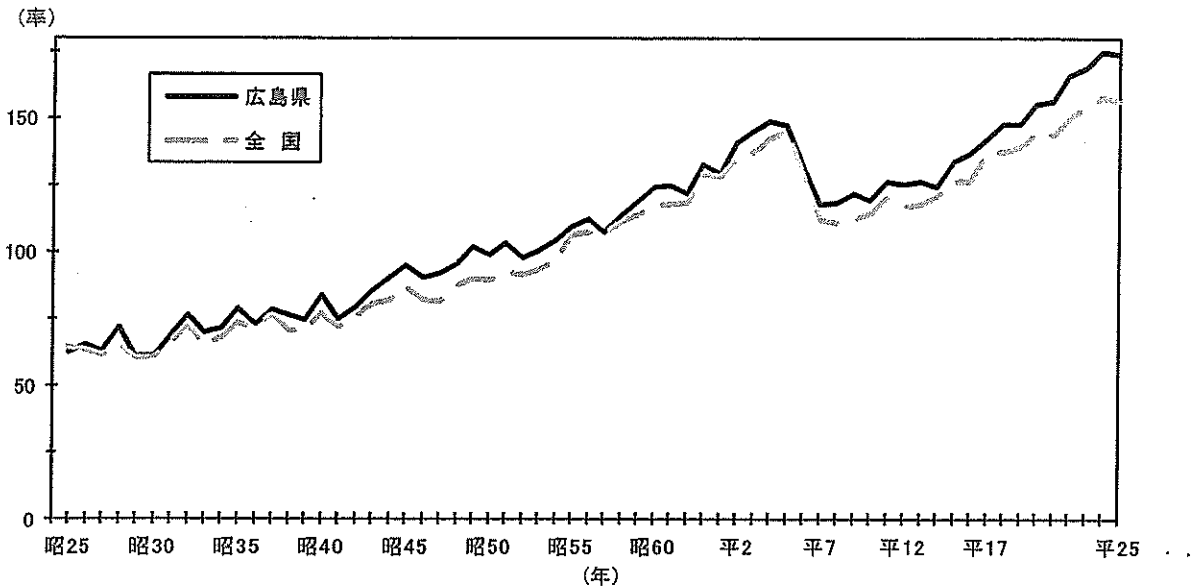
病 類	総 数		男		女		病 類	総数 (%)	男 (%)	女 (%)
	実数	%	実数	%	実数	%				
総 数	4,884	100.0	2,176	100.0	2,708	100.0	総 数	100.0	44.6	55.4
急性心筋梗塞	987	20.2	551	25.3	436	16.1	急性心筋梗塞	100.0	55.8	44.2
その他の虚血性心疾患	1,127	23.1	620	28.5	507	18.7	その他の虚血性心疾患	100.0	55.0	45.0
不整脈及び伝導障害	454	9.3	193	8.9	261	9.6	不整脈及び伝導障害	100.0	42.5	57.5
心不全	1,933	39.6	674	31.0	1,259	46.5	心不全	100.0	34.9	65.1
その他	383	7.8	138	6.3	245	9.0	その他	100.0	36.0	64.0

ウ 肺炎

広島県の肺炎による死亡者数は、前年より98人減少して2,852人となった。(表6参照)

図13は肺炎の死亡率の年次推移を示したものである。全国と比較した場合、広島県の肺炎死亡率は昭和41年以降、一貫して全国値を上回っている。

図13 肺炎の年次別死亡率 (率：人口10万対)



表11, 表12は肺炎を性別にみたもので、男女別では全体的に男の占める割合が大きい。

表11 肺炎死亡率，性・年次別 (率：人口10万対)

	平成2年	7年	12年	17年	18年	19年	20年	21年	22年	23年	24年	25年
総 数	59.2	68.3	73.7	91.1	94.8	95.0	101.0	98.1	99.2	106.1	104.7	101.5
男	71.3	77.6	80.7	100.3	102.1	106.7	105.8	107.8	110.2	117.3	115.4	110.9
女	47.8	59.5	67.1	82.5	87.9	84.1	96.7	89.1	89.0	95.8	94.7	92.8

表12 肺炎死亡数・死亡割合，性別

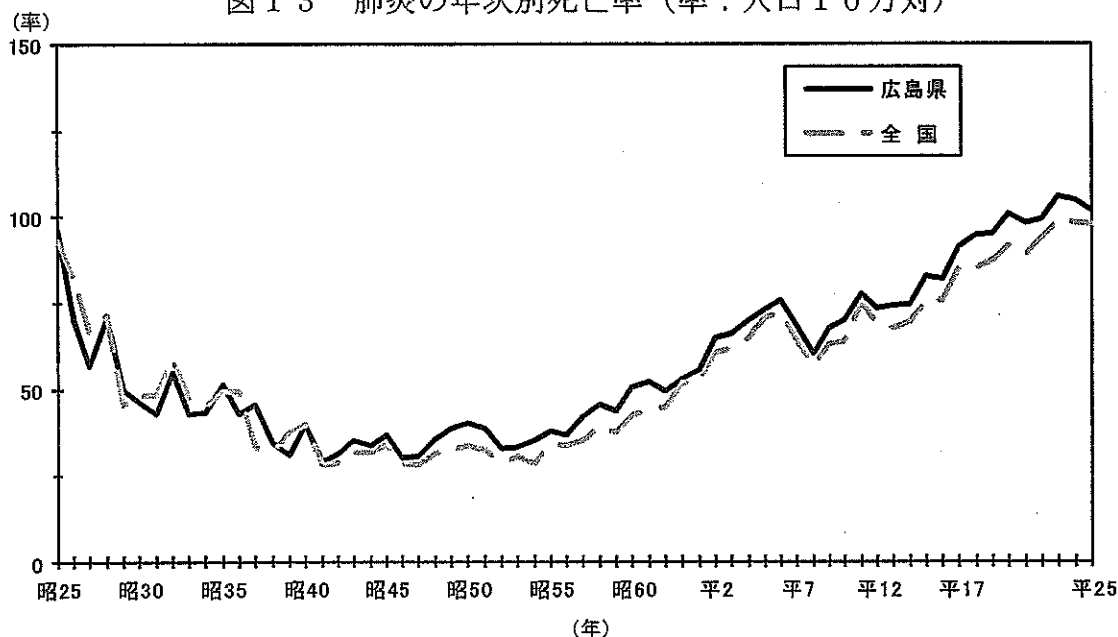
	総 数		男		女	
	実数	%	実数	%	実数	%
総 数	2,852	100.0	1,504	52.7	1,348	47.3

工 脳血管疾患

脳血管疾患による死亡者数は、前年より14人減少して2,610人となった。(表6参照)

図14は脳血管疾患の死亡率の年次推移を示したものである。これをみると、上昇していた死亡率が昭和40年代前半を境に低下傾向に転じ、以降急激な低下傾向にあったが、平成7年には大きく増加している。(平成7年の急激な増加は、死因分類等の改正の影響があるものと考えられる。)

平成7年以降は再び低下傾向にあり、平成25年は、全国94.1、広島県92.9となった。

図14 脳血管疾患の年次別死亡率(率:人口10万対)



表13、表14は、脳血管疾患を病類・性別にみたものである。近年では、総数において、女性の方が高い傾向にある。

表13 脳血管疾患死亡率、病類・性・年次別(率:人口10万対)

性・部位		平成2年	7年	12年	15年	17年	22年	23年	24年	25年
		総数	140.8	118.7	105.9	106.0	105.1	89.9	94.6	93.1
脳血管疾患総数	も膜下出血	...	12.5	10.4	11.5	11.2	9.0	9.4	8.1	10.2
	内出血	25.4	30.3	26.1	25.9	27.8	26.5	26.9	26.6	27.3
	梗塞	53.9	68.6	66.4	65.7	63.4	51.6	55.4	55.9	52.8
	その他	22.9	7.3	3.1	2.8	2.8	2.8	3.0	2.6	2.6
男	脳血管疾患総数	55.5	117.7	104.8	106.1	103.0	90.7	93.5	88.3	91.5
	も膜下出血	...	9.4	7.8	9.0	8.8	8.2	7.1	5.7	7.7
	内出血	26.5	33.0	28.9	30.2	29.4	29.9	31.0	30.2	30.8
	梗塞	52.6	68.9	64.9	64.8	61.9	50.6	52.8	50.1	49.9
女	脳血管疾患総数	54.6	119.6	106.9	105.8	107.1	89.2	95.8	97.7	94.2
	も膜下出血	...	15.4	12.8	13.9	13.5	9.8	11.5	10.3	12.5
	内出血	24.3	27.7	23.4	21.8	26.2	23.3	23.0	23.1	24.1
	梗塞	55.0	68.3	67.7	66.6	64.7	52.6	57.8	61.4	55.4
		27.2	8.2	3.0	3.5	2.6	3.6	3.4	2.8	2.2

表14 脳血管疾患死亡数・死亡割合、病類・性別

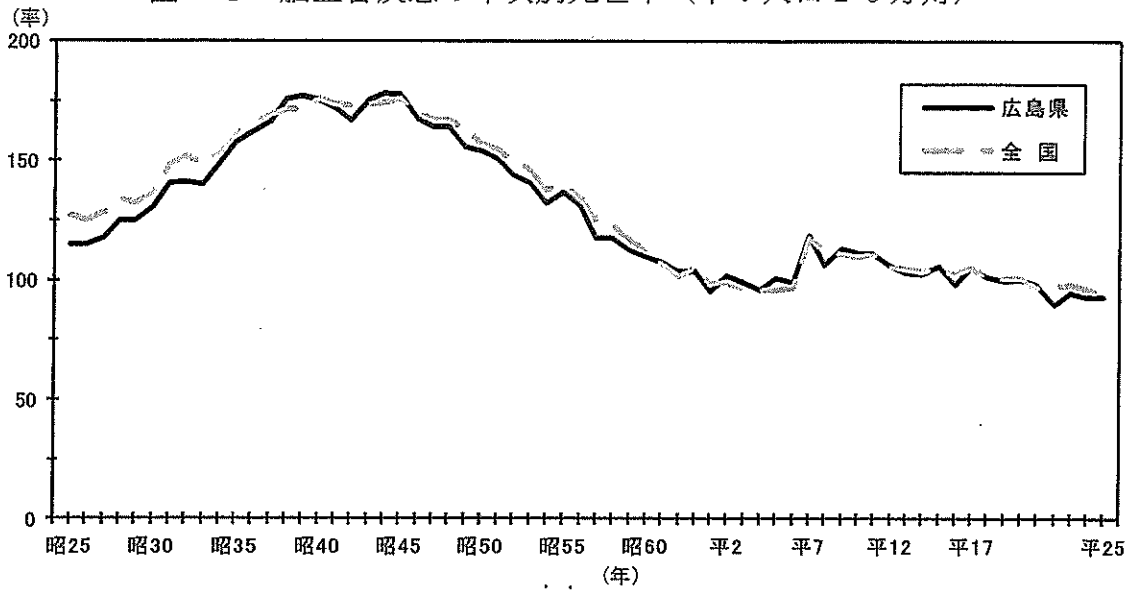
病類	総数		男		女		病類	総数(%)	男(%)	女(%)
	実数	%	実数	%	実数	%				
総数	2,610	100.0	1,241	100.0	1,369	100.0	総数	100.0	47.5	52.5
も膜下出血	287	11.0	105	8.5	182	13.3	も膜下出血	100.0	36.6	63.4
内出血	768	29.4	418	33.7	350	25.6	内出血	100.0	54.4	45.6
梗塞	1,482	56.8	677	54.6	805	58.8	梗塞	100.0	45.7	54.3
その他	73	2.8	41	3.3	32	2.3	その他	100.0	56.2	43.8

4 人口の自然増加

自然増加数の年次推移は図15のとおりで、死亡数が増加していることと、昭和49年以降の出生数の減少により自然増加数も減少する傾向にある。平成25年は、△4,645人となり、9年連続で自然減少となった。

図15 自然増加数の年次推移

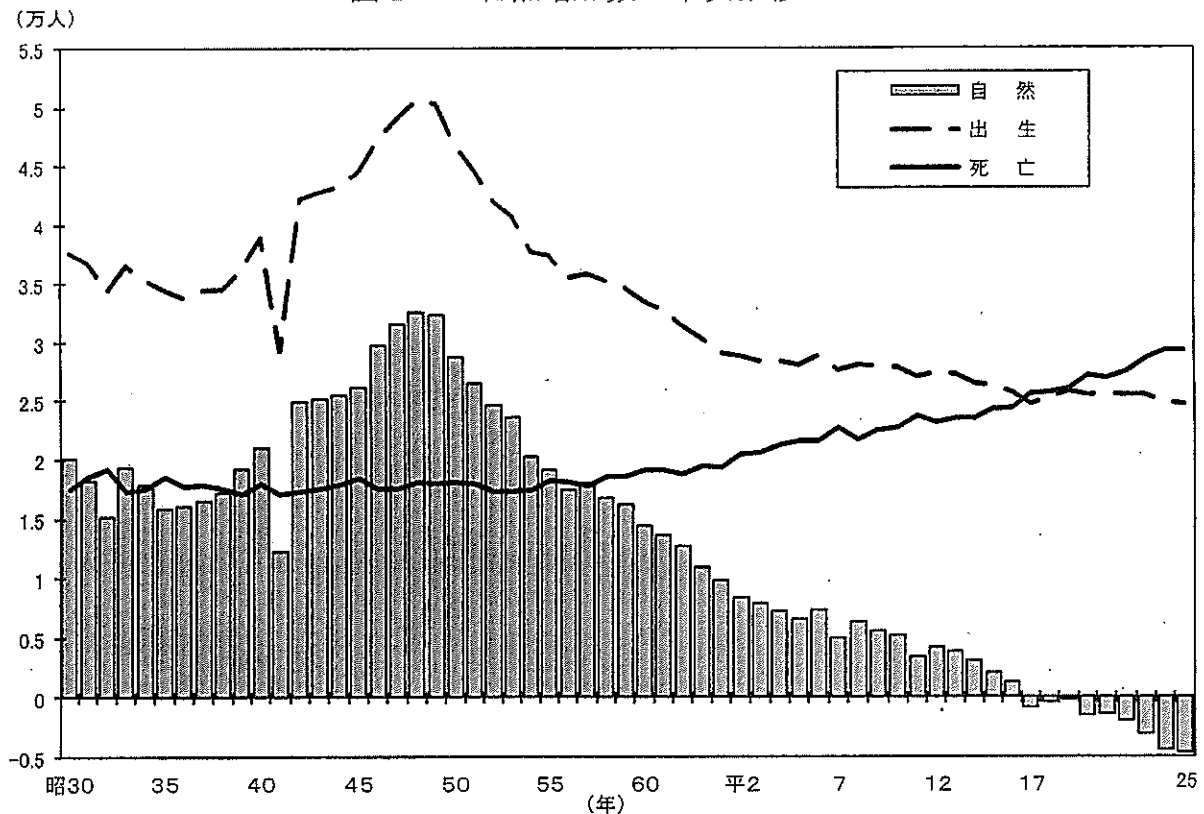

自然増加率の年次推移は図16のとおりである。昭和50年の前後数年を除き全国を下回っていたが、平成21年から5年連続で、全国を上回っている。

図16 自然増加率の年次推移 (率：人口千対)

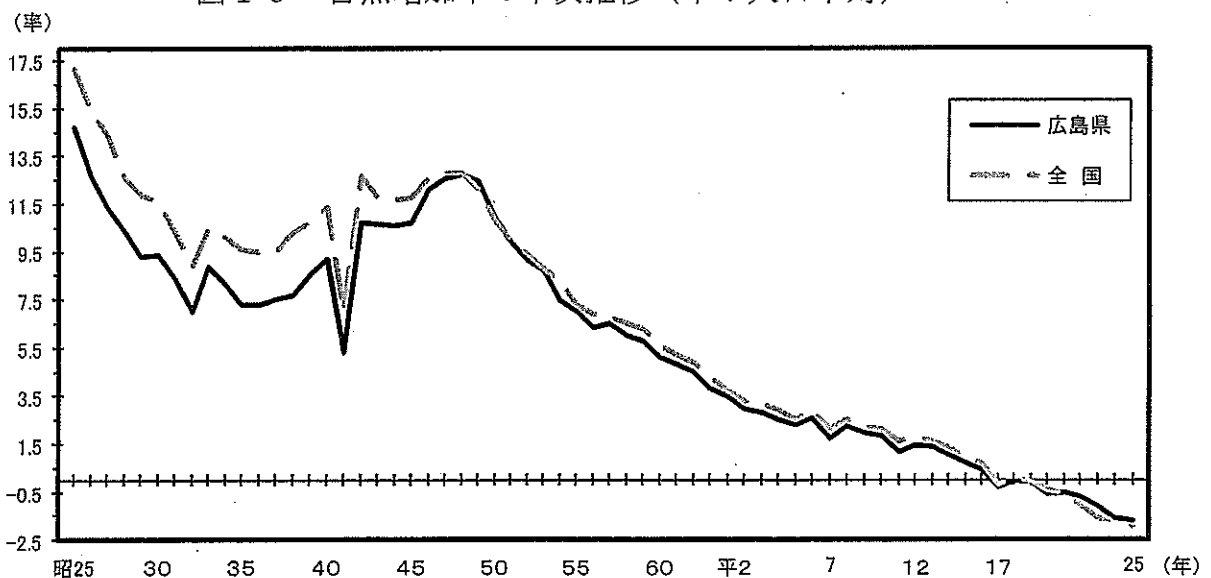

最高は海田町の3.4、最低は大崎上島町の△19.4で、0.0以上は海田町、府中町、広島市及び東広島市の2市2町である。

図17 市町別自然増加率（率：人口千対）

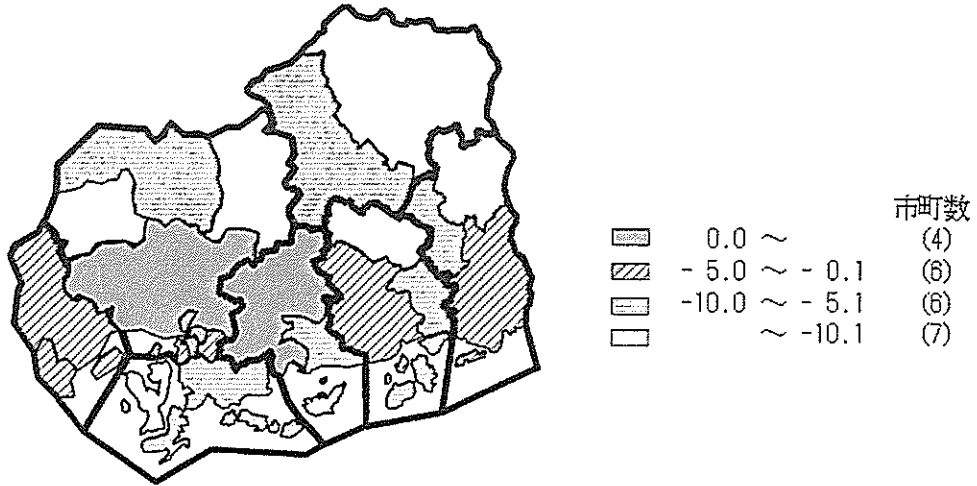

5 乳児死亡

(1) 乳児死亡の動向

乳児死亡の動向は図18のとおりで、戦後大幅な改善がみられたが、近年はほぼ横ばいで推移している。なお、平成25年の広島県の乳児死亡率は1.7である。（表1参照）

図18 乳児死亡数と乳児死亡率の年次推移（率：出生千対）



表15、図19は乳児死亡を生存期間別にみたものである。平成25年では4週未満に死亡した乳児は全乳児死亡の48.8%と最も高く、その半数以上が1週未満に死亡している。

なお、表16は乳児死亡を主要な死因別に分類したものである。

表15 乳児死亡数・率，生存期間・年次別

年次	総数	4週未満	1週未満 (再掲)	4週以上 12週未満	12週以上 24週未満	24週以上 36週未満	36週以上
乳児死亡数(人)							
昭和 35年	1,082	594	363	175	150	85	78
40	707	445	306	104	75	46	37
45	606	387	302	73	62	48	36
50	463	312	236	48	46	33	24
55	286	174	138	33	33	28	18
60	166	100	75	24	25	11	6
平成 2年	148	69	48	32	21	10	16
7	122	51	40	32	20	11	8
12	76	37	27	15	15	5	4
17	64	35	28	8	16	2	3
22	64	28	22	12	11	7	6
23	53	20	15	12	8	10	3
24	57	26	19	11	6	10	4
25	43	21	16	7	6	8	1
乳児死亡率(出生千対)							
昭和 35年	31.4	17.2	10.5	5.1	4.4	2.5	2.3
40	18.1	11.4	7.8	2.9	1.9	1.2	0.9
45	13.6	8.7	6.8	1.6	1.4	1.1	0.8
50	9.9	6.7	5.0	1.0	1.0	0.7	0.5
55	7.7	4.7	3.7	0.9	0.9	0.7	0.5
60	5.0	3.0	2.2	0.7	0.7	0.3	0.2
平成 2年	5.1	2.4	1.7	1.1	0.7	0.3	0.6
7	4.5	1.9	1.5	1.2	0.7	0.4	0.3
12	2.9	1.4	1.0	0.6	0.6	0.2	0.2
17	2.6	1.4	1.1	0.3	0.6	0.1	0.1
22	2.5	1.1	0.9	0.5	0.4	0.3	0.2
23	2.1	0.8	0.6	0.5	0.3	0.4	0.1
24	2.3	1.0	0.8	0.4	0.2	0.4	0.2
25	1.7	0.8	0.6	0.3	0.2	0.3	0.0

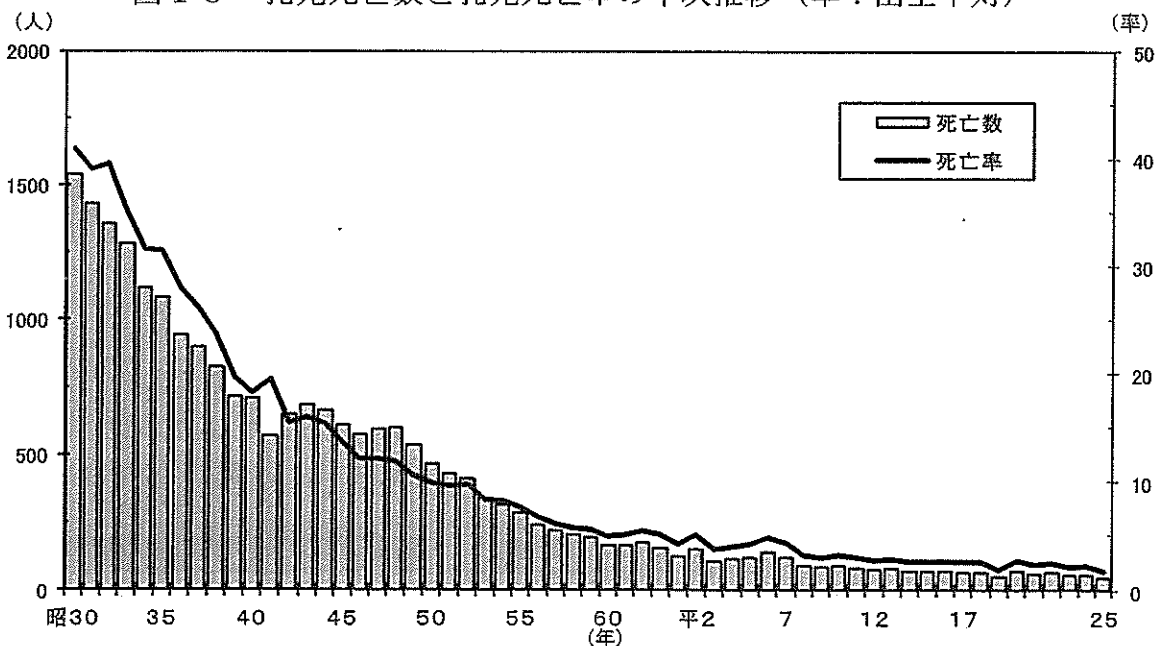
図19 生存期間別乳児死亡構成比の推移



表16 乳児死亡数・割合，主要死因・年次別

死 因	平成23年		平成24年		平成25年	
	実数	%	実数	%	実数	%
総 数	53	100.0	57	100.0	43	100.0
肺炎	-	0.0	-	0.0	-	0.0
先天性奇形	20	37.7	20	35.1	16	37.2
出生時外傷	0	0.0	0	0.0	0	0.0
低酸素症，分娩仮死	0	0.0	0	0.0	0	0.0
詳細不明の未熟児	0	0.0	0	0.0	0	0.0
不慮の事故	2	3.8	6	10.5	1	2.3
乳幼児突然死症候群	4	7.5	1	1.8	2	4.7
周産期に発生した病態	12	22.6	18	31.6	13	30.2
その他	15	28.3	12	21.1	11	25.6

(2) 地域別にみた乳児死亡

図20は，乳児死亡率を市町別にみたものである。

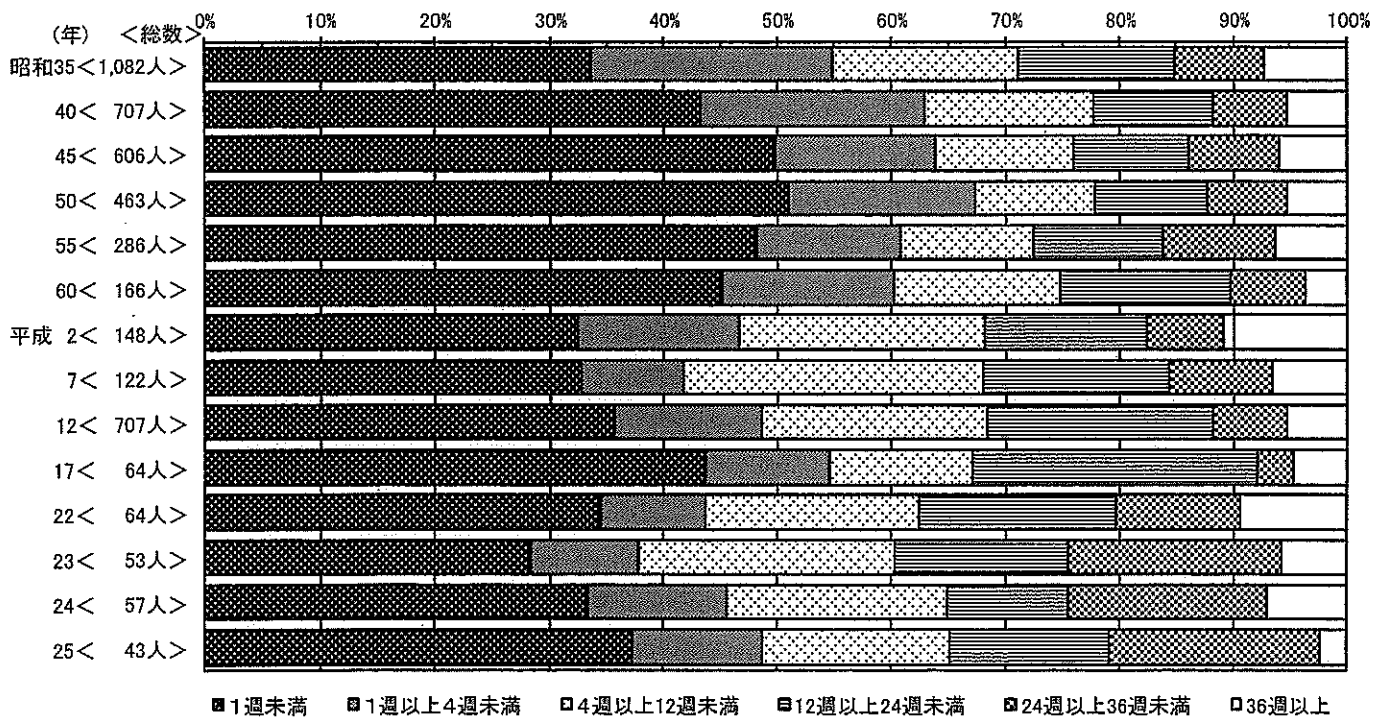
最高は世羅町の10.4，最低は乳児死亡のなかった神石高原町，大竹市等の12市町である。

図20 市町別乳児死亡率（率：出生千対）

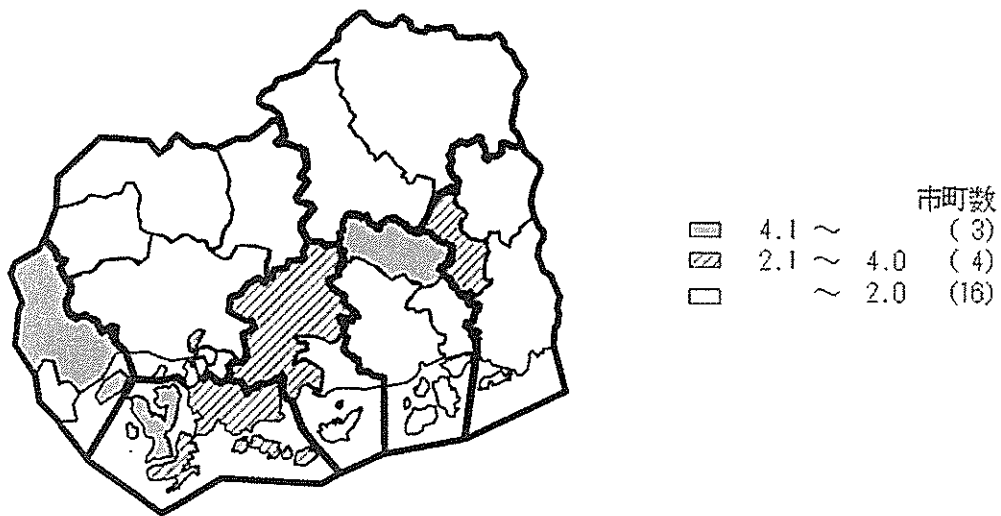

6 死 産

(1) 死産の動向

死産の動向は図21のとおりで、おおむね全国と同様に推移している。近年では、全国を下回る傾向が続いている。なお、平成25年では前年に比べ自然死産は34胎減少し、人工死産は48胎増加した。

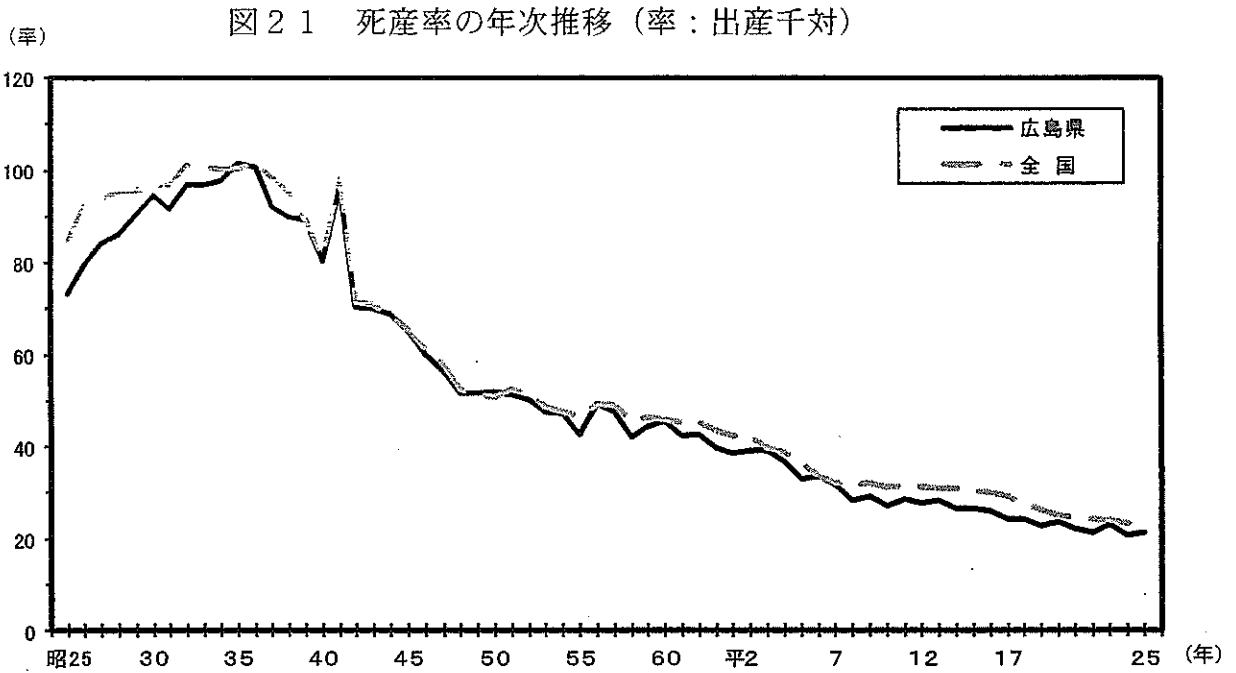

(2) 地域別にみた死産

図22は死産率を市町別にみたものである。

最高は世羅町の58.8，最低は死産のなかった神石高原町等の5町である。

図 2 2 市町別死産率 (率：出産千対)

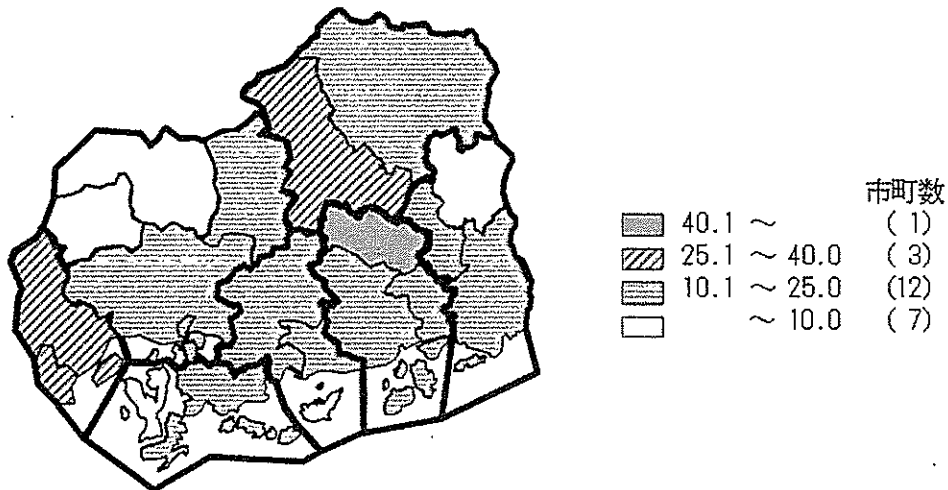

(3) 妊娠期間別にみた死産

表17は妊娠期間別の死産割合を示したものである。

自然死産は、妊娠初期に多発し、その後は減少する傾向にある。

人工死産は妊娠満12週以上16週未満に最も多い。

表 1 7 死産数・割合, 自然—人工・妊娠期間別

妊 娠 期 間	自然死産		人 工 死 産		
	実数	%	実数	%	全死産にしめる%
総 数	226	100.0	314	100.0	58.1
満 1 2 週 以 上 1 6 週 未 満	62	27.4	129	41.1	67.5
1 6 ~ 2 0	76	33.6	116	36.9	60.4
2 0 ~ 2 4	32	14.2	69	22.0	68.3
2 4 ~ 2 8	12	5.3	-	-	-
2 8 ~ 3 2	7	3.1	-	-	-
3 2 ~ 3 6	7	3.1	-	-	-
3 6 ~ 4 0	24	10.6	-	-	-
4 0 ~	6	2.7	-	-	-
不 詳	-	-	-	-	-

7 周産期死亡

(1) 周産期死亡の動向

周産期死亡の動向は図23のとおりで、戦後おおむね一貫して低下傾向にある。平成25年は、前年より0.7低下し、3.3となった。

図 2 3 周産期死亡率の年次推移 (率：出産千対)

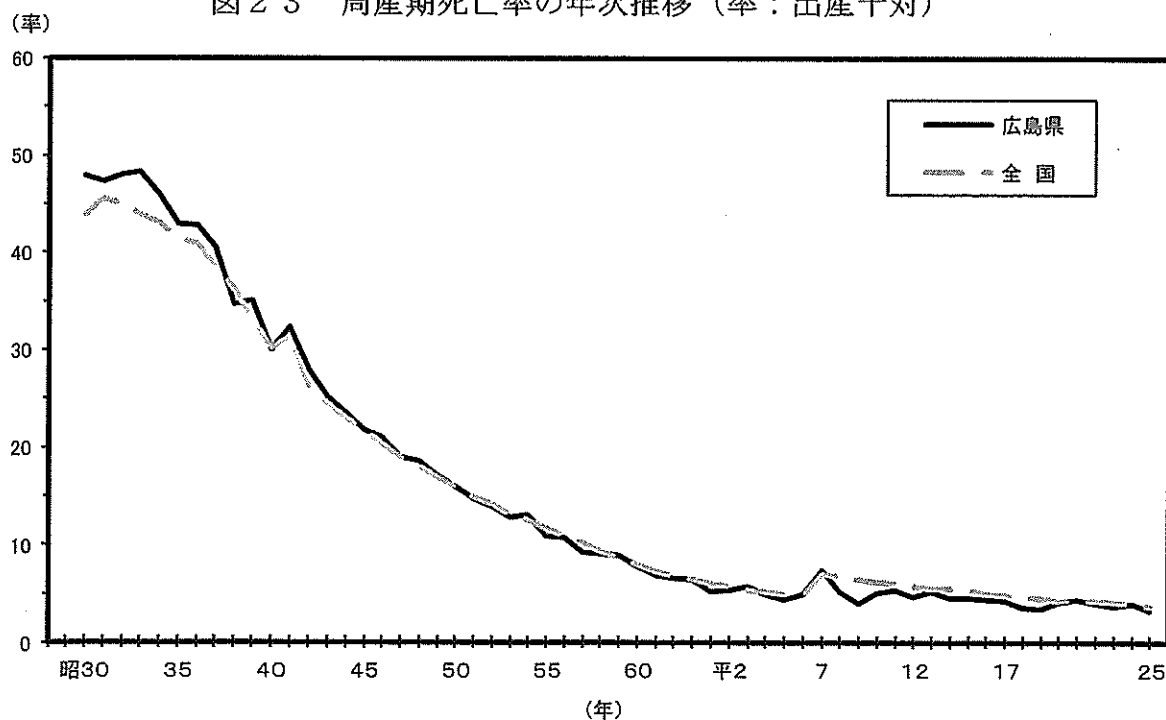

(2) 地域別にみた周産期死亡

図24は周産期死亡率を市町別にみたものである。

最高は世羅町の20.4, 最低は周産期死亡のなかった三原市, 神石高原町等の10市町である。

図24 市町別周産期死亡率（率：出産千対）

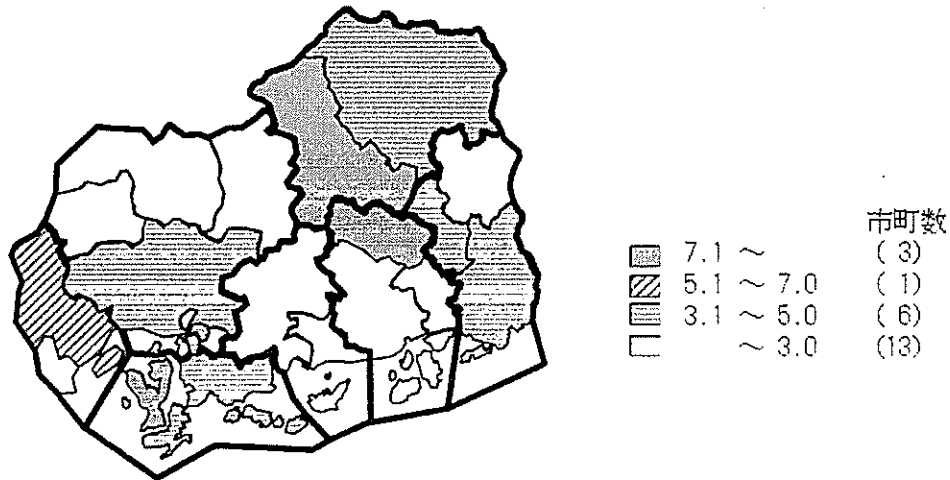

8 婚 姻

(1) 婚姻の動向

婚姻率の年次推移は図25のとおりで、第1次ベビーブームの世代により昭和46～47年にピークを迎え、以後急激な低下を続けてきたが、平成5年以降は、ほぼ横ばい傾向にある。

全国と広島県の比較では、昭和50年以降広島県が低い値で推移し、平成23年は広島県が上回ったが、平成24年以降は再び下回っている。

なお、平成25年は、広島県は前年と同率の5.2となった。

図25 婚姻率の年次推移（率：人口千対）

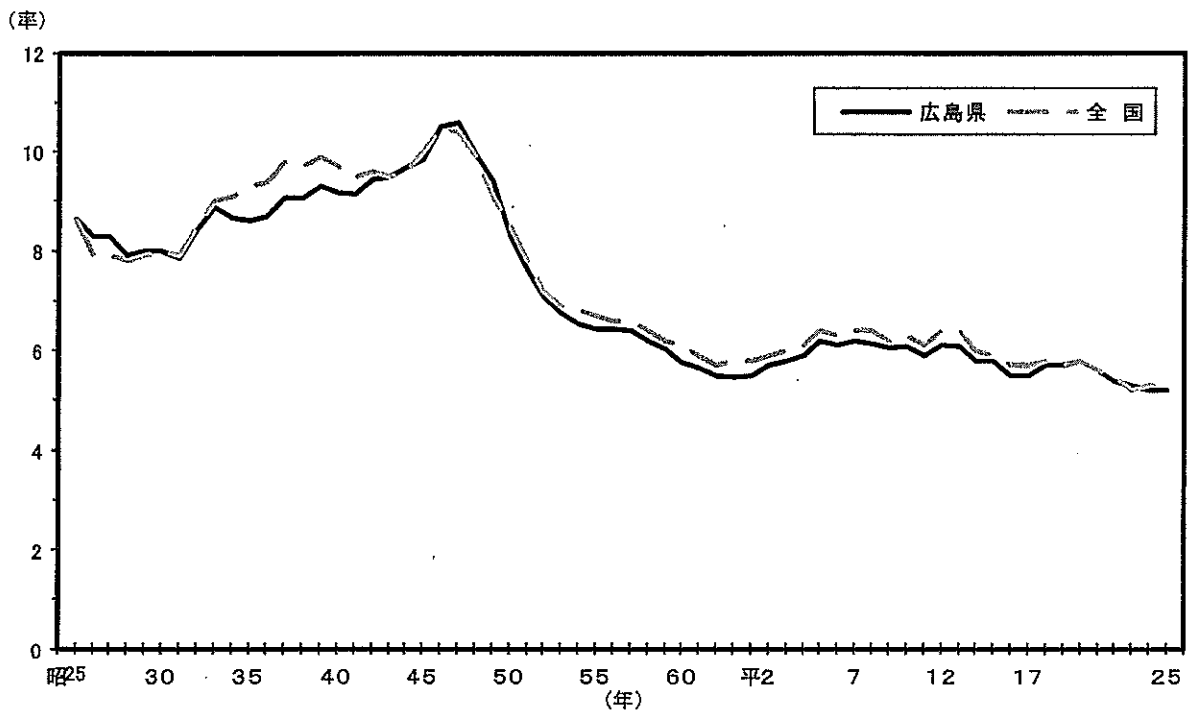

(2) 地域別にみた婚姻

図26は婚姻率を市町別にみたものである。

最高は海田町の7.2、最低は安芸太田町の1.5である。

図26 市町別婚姻率（率：人口千対）

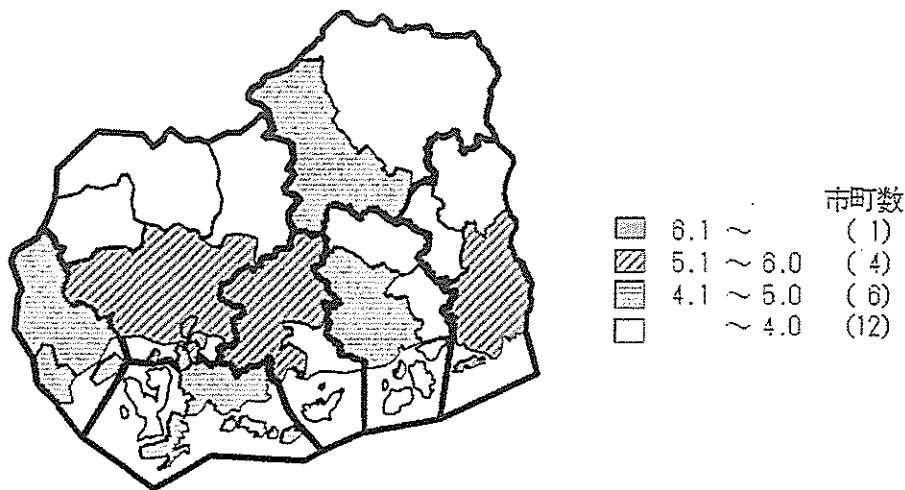

(3) 平均初婚年齢

表18は年次別の平均初婚年齢を示したものである。

近年、平均初婚年齢は夫、妻ともに上昇傾向にある。

全国と広島県の比較では、おおむね広島県が低めに推移している。

なお、婚姻においては、実際に結婚生活に入ってからかなりの期間を経過して婚姻の届出を行う場合もあるので、年齢の観察に当たっては、結婚生活に入ったその年のうちに届出を行った夫妻についてのみを対象としている。

表18 平均初婚年齢，年次別

(単位 歳)

年次	広島県		全国	
	夫	妻	夫	妻
昭和 15年	28.9	24.1	29.0	24.6
25	26.0	22.5	25.9	23.0
30	26.5	23.3	26.6	23.8
35	27.0	24.0	27.2	24.4
40	27.0	24.1	27.2	24.5
45	26.6	23.8	26.9	24.2
50	26.7	24.4	27.0	24.7
55	27.6	24.9	27.8	25.2
60	28.0	25.2	28.2	25.5
2	27.9	25.4	28.4	25.9
7	28.0	25.9	28.5	26.3
12	28.3	26.7	28.8	27.0
17	29.3	27.6	29.8	28.0
18	29.5	27.8	30.0	28.2
19	29.6	27.9	30.2	28.4
20	29.7	28.0	30.2	28.5
21	29.8	28.2	30.4	28.6
22	30.0	28.4	30.5	28.8
23	30.1	28.6	30.7	29.0
24	30.2	28.7	30.8	29.2
25	30.4	28.9	30.9	29.3

9 離 婚

(1) 離婚の動向

離婚率の年次推移は図27のとおりで、昭和30年代まではほぼ低下の傾向を示し、昭和40年代からは顕著な上昇傾向に転じ、昭和58年を境に再び低下傾向に転じた。昭和62年以降は一貫して上昇し、平成16年を境に再び低下傾向に転じていたが、平成25年は前年より0.01上昇した。

なお、昭和46年に広島県が全国を下回り、以後このまま推移している。

図27 離婚率の年次推移（率：人口千対）

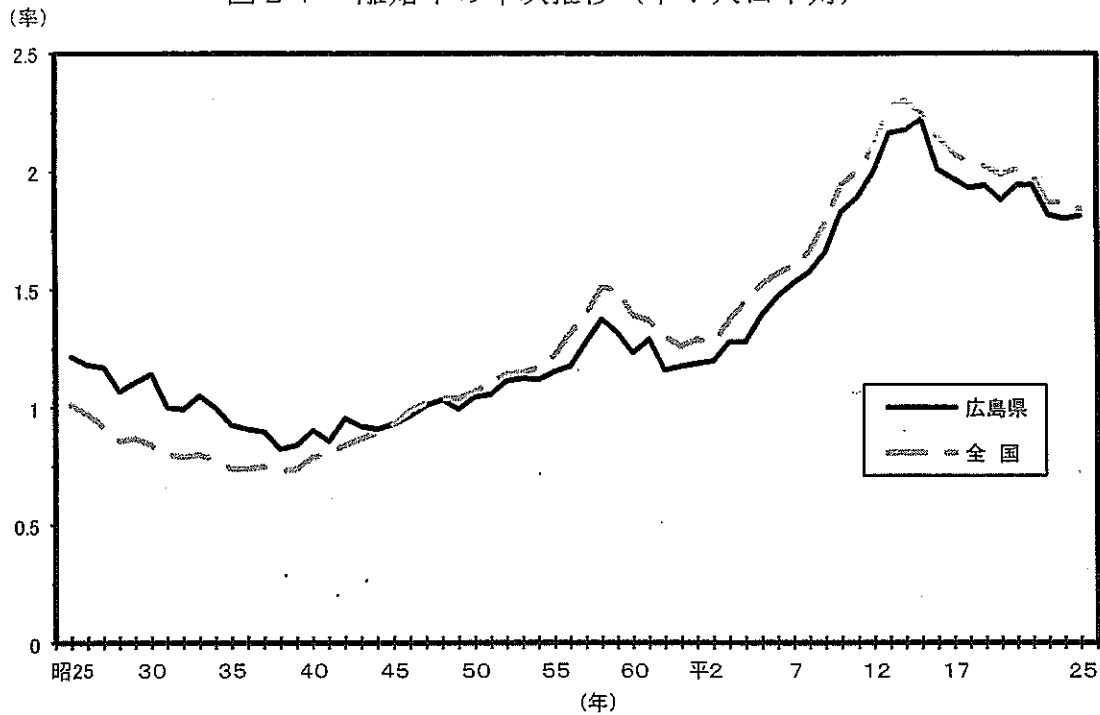

(2) 地域別にみた離婚

図28は離婚率を市町別にみたものである。

最高は三原市の2.04，最低は安芸太田町の0.69である。

図28 市町別離婚率（率：人口千対）

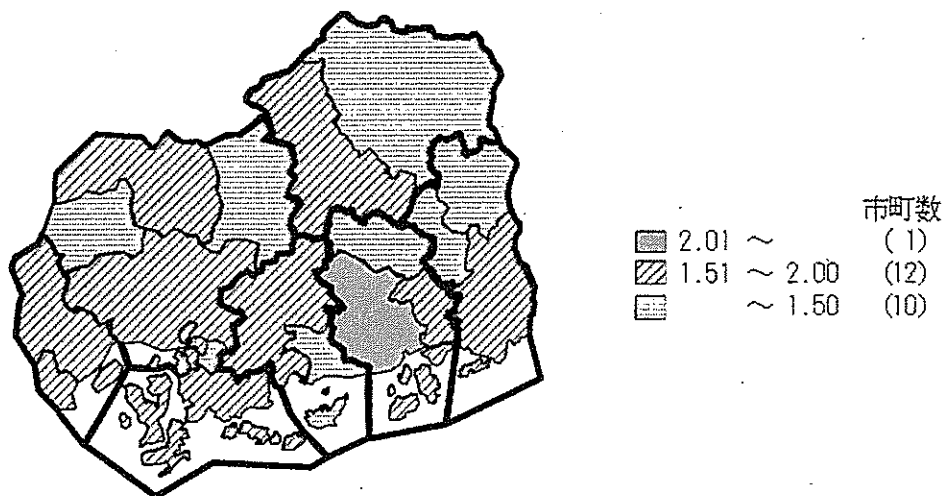

(3) 同居期間・種類別にみた離婚

離婚件数を同居期間・種類別にみたものが表19である。

期間別では5年以上10年未満のものが最も多く、種類別では協議離婚が圧倒的に多い。

表19 離婚件数，同居期間・種類別

同居期間・年次	(単位 件)							
	総数	構成割合(%)	協議	調停	審判	判決	和解	認諾
平成 8年	4,506	.	4,118	353	-	35	.	.
9	4,747	.	4,370	342	-	35	.	.
10	5,235	.	4,792	394	-	49	.	.
11	5,416	.	5,004	371	1	40	.	.
12	5,706	.	5,291	367	5	43	.	.
13	6,184	.	5,690	432	1	61	.	.
14	6,214	.	5,694	463	1	56	.	.
15	6,347	.	5,781	509	1	56	.	.
16	5,726	.	5,135	490	6	66	29	-
17	5,609	.	4,973	497	5	64	70	-
18	5,484	.	4,892	459	5	69	59	-
19	5,514	.	4,834	535	3	55	86	1
20	5,332	.	4,659	522	1	68	82	-
21	5,503	100.0	4,792	576	1	68	65	1
22	5,472	100.0	4,806	559	2	46	58	1
23	5,133	100.0	4,471	524	4	61	73	-
24	5,074	100.0	4,485	483	1	49	56	-
25	5,079	100.0	4,434	516	2	44	83	-
(再掲)								
1年未満	322	6.3	288	31	-	2	1	-
1年以上2年未満	391	7.7	344	41	-	-	6	-
2～3	358	7.0	318	31	1	2	6	-
3～4	338	6.7	294	34	-	1	9	-
4～5	272	5.4	237	29	-	-	6	-
5～10	1,030	20.3	904	105	-	9	12	-
10～15	694	13.7	600	72	-	7	15	-
15～20	505	9.9	438	55	1	5	6	-
20年以上	771	15.2	676	75	-	9	11	-
不詳	398	7.8	335	43	-	9	11	-

※ 和解離婚・認諾離婚については、平成16年4月より統計開始した。

統計表

I 人口動態

2 人口動態総覧

年次	出生率 (人口千対)		死亡率 (人口千対)		乳児死亡率 (出生千対)		自然増加率 (人口千対)		死産率 (出生千対)	
	広島県	全国	広島県	全国	広島県	全国	広島県	全国	広島県	全国
大正 14年	33.7	34.9	20.6	20.3	124.4	142.4	13.2	14.7	51.3	56.3
昭和 5年	30.0	32.4	17.9	18.2	100.3	124.1	12.0	14.2	50.2	53.4
10	29.6	31.6	10.0	16.8	93.4	106.7	13.0	14.9	47.2	50.1
15	26.4	29.4	16.2	16.5	82.0	90.0	10.2	12.9	44.9	46.0
20	24.6	...	53.2	-28.6
25	25.4	28.1	10.7	10.9	52.7	60.1	14.7	17.2	73.4	84.9
30	17.5	19.4	8.2	7.8	40.9	39.8	9.3	11.6	94.7	95.8
31	17.0	18.4	8.6	8.0	39.0	40.6	8.4	10.4	91.6	97.1
32	15.8	17.2	8.9	8.3	39.5	40.0	7.0	8.9	96.9	101.2
33	16.8	18.0	7.9	7.4	34.9	34.5	8.8	10.5	96.8	100.7
34	16.1	17.5	8.0	7.4	31.5	33.7	8.1	10.1	97.9	100.6
35	15.8	17.2	8.5	7.6	31.4	30.7	7.3	9.6	101.6	100.4
36	15.4	16.9	8.1	7.4	27.9	28.6	7.3	9.5	100.8	101.7
37	15.6	17.0	8.1	7.5	26.1	26.4	7.5	9.5	92.3	98.8
38	15.5	17.3	7.8	7.0	23.7	23.2	7.7	10.3	90.0	95.6
39	16.1	17.7	7.6	6.9	19.6	20.4	8.5	10.7	89.4	89.2
40	17.1	18.6	7.9	7.1	18.1	18.5	9.2	11.4	80.4	81.4
41	12.7	13.7	7.4	6.8	19.4	19.3	5.3	7.0	96.6	98.2
42	18.2	19.4	7.4	6.8	15.4	14.9	10.7	12.7	70.3	71.6
43	18.1	18.6	7.4	6.8	15.9	15.3	10.7	11.8	70.0	71.1
44	18.0	18.5	7.4	6.8	15.3	14.2	10.6	11.7	68.8	68.6
45	18.3	18.8	7.6	6.9	13.6	13.1	10.7	11.8	65.3	65.3
46	19.2	19.2	7.1	6.6	12.1	12.4	12.1	12.6	60.2	61.4
47	19.6	19.3	7.0	6.5	12.1	11.7	12.6	12.8	56.2	57.8
48	19.8	19.4	7.1	6.6	11.8	11.3	12.7	12.8	51.8	52.6
49	19.4	18.6	7.0	6.5	10.6	10.8	12.5	12.1	51.8	51.3
50	17.7	17.1	6.8	6.3	9.9	10.0	10.9	10.8	52.0	50.8
51	16.7	16.3	6.7	6.3	9.6	9.3	10.0	10.0	51.3	52.7
52	15.6	15.5	6.5	6.1	9.8	8.9	9.2	9.4	50.4	51.5
53	15.1	14.9	6.4	6.1	8.3	8.4	8.7	8.8	47.6	48.7
54	13.9	14.2	6.4	6.0	8.3	7.9	7.5	8.3	47.3	47.7
55	13.6	13.6	6.7	6.2	7.7	7.5	7.0	7.3	42.7	46.8
56	12.9	13.0	6.6	6.1	6.8	7.1	6.3	6.9	49.4	49.2
57	12.9	12.8	6.4	6.0	6.2	6.6	6.5	6.8	47.7	49.0
58	12.7	12.7	6.7	6.2	5.8	6.2	6.0	6.5	42.1	45.5
59	12.4	12.5	6.6	6.2	5.6	6.0	5.8	6.3	44.5	46.3
60	11.9	11.9	6.8	6.3	5.0	5.5	5.1	5.6	45.4	46.0
61	11.6	11.4	6.8	6.2	5.1	5.2	4.8	5.2	42.4	45.3
62	11.1	11.1	6.6	6.2	5.5	5.0	4.5	4.9	42.7	45.3
63	10.7	10.8	6.9	6.5	5.2	4.8	3.8	4.3	39.6	43.4
平成 元年	10.2	10.2	6.8	6.4	4.3	4.6	3.4	3.7	38.7	42.4
2	10.1	10	7.2	6.7	5.1	4.6	3	3.3	39.2	42.3
3	10.0	9.9	7.2	6.7	3.8	4.4	2.8	3.2	39.1	39.7
4	10.0	9.8	7.5	6.9	4.0	4.5	2.5	2.9	36.9	38.9
5	9.8	9.6	7.6	7.1	4.3	4.3	2.3	2.5	33.0	36.6
6	10.1	10.0	7.6	7.1	4.9	4.2	2.6	2.9	33.5	33.5
7	9.7	9.6	7.9	7.4	4.4	4.3	1.7	2.1	31.9	32.1
8	9.8	9.7	7.6	7.2	3.2	3.8	2.2	2.5	28.2	31.7
9	9.8	9.5	7.8	7.3	3.0	3.7	1.9	2.2	29.2	32.1
10	9.7	9.6	7.9	7.5	3.3	3.6	1.8	2.1	27.3	31.4
11	9.5	9.4	8.3	7.8	3.0	3.4	1.2	1.6	28.5	31.6
12	9.6	9.5	8.1	7.7	2.8	3.2	1.5	1.8	27.8	31.2
13	9.6	9.3	8.2	7.7	2.9	3.1	1.4	1.6	28.2	31.0
14	9.3	9.2	8.2	7.8	2.6	3.0	1.1	1.4	26.6	31.1
15	9.2	8.9	8.5	8.0	2.6	3.0	0.7	0.9	26.6	30.5
16	9.0	8.8	8.6	8.2	2.6	2.8	0.5	0.7	26.1	30.0
17	8.7	8.4	9.0	8.6	2.6	2.8	-0.3	-0.2	24.2	29.1
18	8.9	8.7	9.0	8.6	2.6	2.6	-0.1	0.1	24.2	27.5
19	9.1	8.6	9.2	8.8	1.9	2.6	-0.1	-0.1	22.7	26.2
20	9.0	8.7	9.6	9.1	2.7	2.6	-0.6	-0.4	23.6	25.2
21	9.0	8.5	9.5	9.1	2.4	2.4	-0.5	-0.6	22.2	24.6
22	9.0	8.5	9.7	9.5	2.5	2.3	-0.7	-1.0	21.3	24.2
23	9.0	8.3	10.1	9.9	2.1	2.3	-1.1	-1.6	23.2	23.9
24	8.8	8.2	10.4	10.0	2.3	2.2	-1.6	-1.7	20.7	23.4
25	8.8	8.2	10.5	10.1	1.7	2.1	-1.7	-1.9	21.4	22.9

注1) 死産率は出生(出生+死産)千対、周産期死亡率は出生(出生+妊娠満22週以降の死産)千対の率である。
 2) 平成6年までの周産期死亡率は、従来の定義(妊娠満28週以後の死産数+生後1週未満の死亡数)÷出生数×1,000による率である。

(全国, 広島県) ・率, 年次別

大正14年~平成25年

周産期死亡率 (出産千対)		婚姻率 (人口千対)		離婚率 (人口千対)		出生児の性比 (女100対)		合計特殊出生率	
広島県	全国	広島県	全国	広島県	全国	広島県	全国	広島県	全国
...	...	9.3	8.7	1.25	0.87	102.5	103.5
...	...	8.7	7.9	1.14	0.80	104.8	105.3
...	...	9.0	8.0	0.96	0.70	104.2	105.2
...	...	10.2	9.3	0.89	0.68	105.8	105.1
...
...	46.6	8.6	8.6	1.22	1.01	106.5	106.1	...	3.65
47.8	43.9	8.0	8.0	1.14	0.84	109.0	105.8	...	2.37
47.3	45.5	7.9	7.9	1.00	0.80	105.1	105.8	...	2.22
48.0	45.0	8.4	8.5	1.00	0.79	105.3	105.7	...	2.04
48.3	43.9	8.9	9.0	1.05	0.80	104.4	105.5	...	2.11
46.0	43.0	8.7	9.1	1.00	0.78	107.6	105.8	...	2.04
42.9	41.4	8.6	9.3	0.93	0.74	105.0	105.6	1.92	2.00
42.8	40.9	8.7	9.4	0.91	0.74	105.3	105.9	...	1.96
40.6	38.7	9.1	9.8	0.90	0.75	105.0	106.1	...	1.98
34.7	36.2	9.1	9.7	0.83	0.73	106.1	105.7	...	2.00
35.1	33.1	9.3	9.9	0.84	0.74	107.1	105.9	...	2.05
30.0	30.1	9.2	9.7	0.90	0.79	106.8	105.3	2.07	2.14
32.3	31.3	9.2	9.5	0.86	0.80	107.2	107.6	...	1.58
28.1	26.3	9.4	9.6	0.95	0.84	104.7	105.3	...	2.23
25.2	24.5	9.5	9.5	0.92	0.87	106.8	107.1	...	2.13
23.5	23.0	9.7	9.6	0.91	0.89	108.1	107.2	...	2.13
21.8	21.7	9.8	10.0	0.93	0.93	107.5	107.1	2.07	2.13
21.0	20.4	10.5	10.5	0.97	0.99	105.1	106.7	...	2.16
19.0	19.0	10.6	10.4	1.01	1.02	106.3	106.5	...	2.14
18.6	18.0	9.9	9.9	1.03	1.04	107.1	106.2	...	2.14
17.0	16.9	9.4	9.1	1.00	1.04	105.8	106.4	...	2.05
15.9	16.0	8.3	8.5	1.05	1.07	106.5	106.2	2.05	1.91
14.7	14.8	7.6	7.8	1.06	1.11	106.1	106.2	...	1.85
13.8	14.1	7.1	7.2	1.11	1.14	105.9	106.1	...	1.80
12.7	13.0	6.8	6.9	1.12	1.15	105.7	106.0	...	1.79
13.1	12.5	6.5	6.8	1.12	1.17	106.1	106.2	...	1.77
10.9	11.7	6.4	6.7	1.15	1.22	106.7	106.2	1.84	1.75
10.7	10.8	6.4	6.6	1.18	1.32	107.5	105.9	...	1.74
9.2	10.1	6.4	6.6	1.28	1.39	107.6	105.5	...	1.77
9.0	9.3	6.2	6.4	1.38	1.51	104.1	105.7	...	1.80
8.9	8.7	6.0	6.2	1.32	1.50	107.2	105.4	...	1.81
7.8	8.0	5.8	6.1	1.23	1.39	106.3	105.6	1.83	1.76
6.9	7.3	5.7	5.9	1.29	1.37	107.9	105.9	1.82	1.72
6.6	6.9	5.5	5.7	1.16	1.30	105.5	105.8	1.75	1.69
6.4	6.5	5.5	5.8	1.18	1.26	106.9	105.6	1.70	1.66
5.2	6.0	5.5	5.8	1.19	1.29	106.6	105.6	1.63	1.57
5.4	5.7	5.7	5.9	1.2	1.28	104.3	105.4	1.63	1.54
5.8	5.3	5.8	6.0	1.28	1.37	107.8	105.7	1.60	1.53
4.9	5.2	5.9	6.1	1.28	1.45	106.6	106.0	1.56	1.50
4.4	5.0	6.2	6.4	1.39	1.52	107.2	105.6	1.52	1.46
4.9	5.0	6.1	6.3	1.47	1.57	106.4	105.6	1.55	1.50
7.4	7.0	6.2	6.4	1.53	1.60	103.5	105.2	1.48	1.42
5.2	6.7	6.1	6.4	1.57	1.66	104.7	105.6	1.46	1.43
4.0	6.4	6.1	6.2	1.66	1.78	102.4	105.2	1.43	1.39
5.1	6.2	6.1	6.3	1.83	1.94	108.0	105.4	1.42	1.38
5.3	6.0	5.9	6.1	1.89	2.00	107.4	105.6	1.37	1.34
4.7	5.8	6.1	6.4	2.00	2.10	106.9	105.8	1.41	1.36
5.1	5.5	6.1	6.4	2.17	2.27	106.1	105.5	1.37	1.33
4.5	5.5	5.8	6.0	2.18	2.30	106.1	105.7	1.34	1.32
4.5	5.3	5.8	5.9	2.22	2.25	105.1	105.5	1.34	1.29
4.4	5.0	5.5	5.7	2.01	2.15	105.4	105.2	1.33	1.29
4.2	4.8	5.5	5.7	1.97	2.08	106.8	105.3	1.34	1.26
3.6	4.7	5.7	5.8	1.93	2.04	106.3	105.3	1.37	1.32
3.4	4.5	5.7	5.7	1.94	2.02	105.1	105.6	1.43	1.34
4.1	4.3	5.8	5.8	1.88	1.99	104.3	105.2	1.45	1.37
4.4	4.2	5.6	5.6	1.94	2.01	105.8	105.4	1.47	1.37
3.9	4.2	5.4	5.5	1.94	1.99	105.0	105.8	1.55	1.39
3.7	4.1	5.3	5.2	1.82	1.87	104.1	105.0	1.53	1.39
4.0	4.0	5.2	5.3	1.80	1.87	104.9	105.2	1.54	1.41
3.3	3.7	5.2	5.3	1.81	1.84	105.6	105.1	1.57	1.43

3 人口動態総覧・実数,

保健所 市町 保健医療圏	出生児数 (人)						死亡者数 (人)								
	総数			(内)低体重児			総数			(内)乳児死亡					
	総数	男	女	総数	(内) 男	総数	男	女	総数	男	女	(内)新生児死亡			
												総数	男	女	
総数	24,713	12,693	12,020	2,379	1,094	29,358	14,977	14,381	43	20	23	21	10	11	
広島市	11,153	5,780	5,373	1,043	478	9,655	4,909	4,746	20	10	10	9	5	4	
中区	1,130	612	518	110	56	1,189	583	606	-	-	-	-	-	-	
東区	1,051	558	493	107	46	1,050	542	508	2	2	-	1	1	-	
南区	1,238	666	572	112	48	1,176	591	585	6	5	1	1	1	-	
西区	1,877	961	916	160	69	1,465	737	728	3	1	2	2	1	1	
安佐南区	2,918	1,465	1,453	275	129	1,522	780	742	6	1	5	3	1	2	
安佐北区	964	494	470	90	45	1,534	792	742	-	-	-	-	-	-	
安芸区	790	416	374	71	30	633	325	308	3	1	2	2	1	1	
佐伯区	1,185	608	577	118	55	1,086	559	527	-	-	-	-	-	-	
福山市	4,444	2,249	2,195	396	186	4,504	2,361	2,143	2	1	1	1	-	1	
呉市	1,717	861	856	179	91	3,184	1,592	1,592	6	3	3	4	1	3	
西部	2,657	1,345	1,312	302	135	3,868	1,993	1,875	7	3	4	3	3	-	
西部	1,076	546	530	120	53	1,455	783	672	4	1	3	1	1	-	
大竹市	209	116	93	17	9	351	205	146	-	-	-	-	-	-	
廿日市市	867	430	437	103	44	1,104	578	526	4	1	3	1	1	-	
広島支所	1,445	734	711	157	75	1,917	962	955	2	1	1	1	1	-	
安芸高田市	170	83	87	19	10	488	241	247	-	-	-	-	-	-	
府中町	562	286	276	64	27	398	209	189	2	1	1	1	1	-	
海田町	306	156	150	33	17	212	119	93	-	-	-	-	-	-	
熊野町	154	77	77	9	3	246	124	122	-	-	-	-	-	-	
坂町	113	60	53	10	4	151	68	83	-	-	-	-	-	-	
安芸太田町	35	17	18	8	6	132	57	75	-	-	-	-	-	-	
北広島町	105	55	50	14	8	290	144	146	-	-	-	-	-	-	
呉支所	136	65	71	25	7	496	248	248	1	1	-	1	1	-	
江田島市	136	65	71	25	7	496	248	248	1	1	-	1	1	-	
西部東	1,923	1,000	923	177	81	2,211	1,119	1,092	4	2	2	2	1	1	
竹原市	165	85	80	14	7	435	206	229	-	-	-	-	-	-	
東広島市	1,731	898	833	162	73	1,591	807	784	4	2	2	2	1	1	
大崎上島町	27	17	10	1	1	185	106	79	-	-	-	-	-	-	
東部	2,149	1,120	1,029	220	93	4,362	2,225	2,137	4	1	3	2	-	2	
東部	1,837	965	872	181	77	3,513	1,802	1,711	3	1	2	1	-	1	
三原市	766	409	357	73	30	1,255	650	605	1	-	1	-	-	-	
尾道市	975	505	470	96	43	1,958	1,006	952	1	-	1	1	-	1	
世羅町	96	51	45	12	4	300	146	154	1	1	-	-	-	-	
福山支所	312	155	157	39	16	849	423	426	1	-	1	1	-	1	
府中市	264	138	126	34	15	610	311	299	1	-	1	1	-	1	
神石高原町	48	17	31	5	1	239	112	127	-	-	-	-	-	-	
北部	670	338	332	62	30	1,574	778	796	-	-	-	-	-	-	
三次市	419	210	209	39	18	836	414	422	-	-	-	-	-	-	
庄原市	251	128	123	23	12	738	364	374	-	-	-	-	-	-	
(二次保健医療圏)															
広島	12,598	6,514	6,084	1,200	553	11,572	5,871	5,701	22	11	11	10	6	4	
広島西	1,076	546	530	120	53	1,455	783	672	4	1	3	1	1	-	
呉	1,853	926	927	204	98	3,680	1,840	1,840	7	4	3	5	2	3	
広島中央	1,923	1,000	923	177	81	2,211	1,119	1,092	4	2	2	2	1	1	
尾三	1,837	965	872	181	77	3,513	1,802	1,711	3	1	2	1	-	1	
福山・府中	4,756	2,404	2,352	435	202	5,353	2,784	2,569	3	1	2	2	-	2	
備北	670	338	332	62	30	1,574	778	796	-	-	-	-	-	-	

保健医療圏・保健所・市町別

平成25年

自然増加数 (人)			死産胎数 (胎)			周産期死亡数 (人)			婚姻件数 (件)	離婚件数 (件)	保健所市町保健医療圏
総数	男	女	総数	自然	人工	総数	妊娠満22週以後の死産	早期新生児死亡			
-4,645	-2,284	-2,361	540	226	314	81	65	16	14,495	5,079	総数
1,498	871	627	238	93	145	35	28	7	6,718	2,172	広島市
-59	29	-88	24	7	17	1	1	-	912	241	中区
1	16	-15	31	12	19	4	4	-	642	240	東区
62	75	-13	21	12	9	4	3	1	853	215	南区
412	224	188	44	22	22	6	5	1	1,244	361	西区
1,396	685	711	52	12	40	7	4	3	1,369	428	安佐南区
-570	-298	-272	25	8	17	2	2	-	627	293	安佐北区
157	91	66	13	7	6	5	3	2	394	142	安芸区
99	49	50	28	13	15	6	6	-	677	252	佐伯区
-60	-112	52	97	56	41	18	18	-	2,457	922	福山市
-1,467	-731	-736	39	15	24	6	3	3	1,030	409	呉市
-1,211	-648	-563	50	21	29	9	6	3	1,591	560	西部
-379	-237	-142	29	13	16	6	5	1	666	241	西部
-142	-89	-53	6	1	5	-	-	-	136	45	大竹市
-237	-148	-89	23	12	11	6	5	1	530	196	廿日市市
-472	-228	-244	20	8	12	2	1	1	826	276	広島支所
-318	-158	-160	4	2	2	-	-	-	95	45	安芸高田市
164	77	87	8	4	4	1	-	1	301	90	府中町
94	37	57	7	2	5	1	1	-	202	53	海田町
-92	-47	-45	1	-	1	-	-	-	85	35	熊野町
-38	-8	-30	-	-	-	-	-	-	56	16	坂町
-97	-40	-57	-	-	-	-	-	-	11	5	安芸太田町
-185	-89	-96	-	-	-	-	-	-	76	32	北広島町
-360	-183	-177	1	-	1	1	-	1	99	43	呉支所
-360	-183	-177	1	-	1	1	-	1	99	43	江田島市
-288	-119	-169	44	14	30	3	2	1	1,079	352	西部東
-270	-121	-149	4	-	4	-	-	-	99	38	竹原市
140	91	49	40	14	26	3	2	1	954	308	東広島市
-158	-89	-69	-	-	-	-	-	-	26	6	大崎上島町
-2,213	-1,105	-1,108	51	16	35	4	2	2	1,247	509	東部
-1,676	-837	-839	45	15	30	3	2	1	1,067	447	東部
-489	-241	-248	14	4	10	-	-	-	445	201	三原市
-983	-501	-482	25	8	17	1	-	1	566	222	尾道市
-204	-95	-109	6	3	3	2	2	-	56	24	世羅町
-537	-268	-269	6	1	5	1	-	1	180	62	福山支所
-346	-173	-173	6	1	5	1	-	1	149	50	府中市
-191	-95	-96	-	-	-	-	-	-	31	12	神石高原町
-904	-440	-464	21	11	10	6	6	-	373	155	北部
-417	-204	-213	17	10	7	5	5	-	235	99	三次市
-487	-236	-251	4	1	3	1	1	-	138	56	庄原市
(二次保健医療圏)											
1,026	643	383	258	101	157	37	29	8	7,544	2,448	広島
-379	-237	-142	29	13	16	6	5	1	666	241	広島西
-1,827	-914	-913	40	15	25	7	3	4	1,129	452	呉
-288	-119	-169	44	14	30	3	2	1	1,079	352	広島中央
-1,676	-837	-839	45	15	30	3	2	1	1,067	447	尾三
-597	-380	-217	103	57	46	19	18	1	2,637	984	福山・府中
-904	-440	-464	21	11	10	6	6	-	373	155	備北

4 人口動態総覧・率,

保 健 所 市 町 保健医療圏	出 生			死 亡				自然 増加率 人口 千対
	率	性比	低体重 児の占 める割 合(%)	率	性比	(内)乳児死亡		
						出生	新生児 出生	
人口 千対	(女= 100)		人口 千対	(女= 100)	出生 千対	出生 千対		
総 数	8.8	105.6	9.6	10.5	104.1	1.7	0.8	-1.7
広島市	9.4	107.6	9.4	8.2	103.4	1.8	0.8	1.3
中区	9.1	118.1	9.7	9.6	96.2	-	-	-0.5
東区	8.7	113.2	10.2	8.7	106.7	1.9	1.0	-
南区	9.0	116.4	9.0	8.6	101.0	4.8	0.8	0.5
西区	10.2	104.9	8.5	8.0	101.2	1.6	1.1	2.2
安佐南区	12.4	100.8	9.4	6.5	105.1	2.1	1.0	6.0
安佐北区	6.4	105.1	9.3	10.2	106.7	-	-	-3.8
安芸区	10.0	111.2	9.0	8.0	105.5	3.8	2.5	2.0
佐伯区	8.7	105.4	10.0	8.0	106.1	-	-	0.7
福山市	9.5	102.5	8.9	9.7	110.2	0.5	0.2	-0.1
呉市	7.2	100.6	10.4	13.4	100.0	3.5	2.3	-6.2
西部	7.7	102.5	11.4	11.2	106.3	2.6	1.1	-3.5
西部	7.4	103.0	11.2	10.0	116.5	3.7	0.9	-2.6
大竹市	7.4	124.7	8.1	12.5	140.4	-	-	-5.0
廿日市市	7.4	98.4	11.9	9.4	109.9	4.6	1.2	-2.0
広島支所	8.3	103.2	10.9	11.0	100.7	1.4	0.7	-2.7
安芸高田市	5.5	95.4	11.2	15.9	97.6	-	-	-10.4
府中町	11.0	103.6	11.4	7.8	110.6	3.6	1.8	3.2
海田町	10.9	104.0	10.8	7.6	128.0	-	-	3.4
熊野町	6.2	100.0	5.8	9.9	101.6	-	-	-3.7
坂町	8.5	113.2	8.8	11.3	81.9	-	-	-2.8
安芸太田町	4.9	94.4	22.9	18.3	76.0	-	-	-13.4
北広島町	5.4	110.0	13.3	14.8	98.6	-	-	-9.5
呉支所	5.3	91.5	18.4	19.5	100.0	7.4	7.4	-14.1
江田島市	5.3	91.5	18.4	19.5	100.0	7.4	7.4	-14.1
西部東	8.9	108.3	9.2	10.3	102.5	2.1	1.0	-1.3
竹原市	5.8	106.3	8.5	15.3	90.0	-	-	-9.5
東広島市	9.7	107.8	9.4	8.9	102.9	2.3	1.2	0.8
大崎上島町	3.3	170.0	3.7	22.8	134.2	-	-	-19.4
東部	6.9	108.8	10.2	13.9	104.1	1.9	0.9	-7.1
東部	7.1	110.7	9.9	13.5	105.3	1.6	0.5	-6.4
三原市	7.8	114.6	9.5	12.7	107.4	1.3	-	-5.0
尾道市	6.8	107.4	9.8	13.6	105.7	1.0	1.0	-6.8
世羅町	5.5	113.3	12.5	17.1	94.8	10.4	-	-11.6
福山支所	5.9	98.7	12.5	16.1	99.3	3.2	3.2	-10.2
府中市	6.2	109.5	12.9	14.4	104.0	3.8	3.8	-8.2
神石高原町	4.6	54.8	10.4	23.0	88.2	-	-	-18.4
北部	7.0	101.8	9.3	16.6	97.7	-	-	-9.5
三次市	7.5	100.5	9.3	14.9	98.1	-	-	-7.4
庄原市	6.4	104.1	9.2	18.9	97.3	-	-	-12.5
(二次保健医療圏)								
広島	9.4	107.1	9.5	8.6	103.0	1.7	0.8	0.8
広島西	7.4	103.0	11.2	10.0	116.5	3.7	0.9	-2.6
呉	7.1	99.9	11.0	14.0	100.0	3.8	2.7	-7.0
広島中央	8.9	108.3	9.2	10.3	102.5	2.1	1.0	-1.3
尾三	7.1	110.7	9.9	13.5	105.3	1.6	0.5	-6.4
福山・府中	9.2	102.2	9.1	10.3	108.4	0.6	0.4	-1.2
備北	7.0	101.8	9.3	16.6	97.7	-	-	-9.5

保健医療圏・保健所・市町別

平成25年

死 産			周産期死亡			婚姻率	離婚率	保 健 所 市 町 保健医療圏
率	自然	人工	率	後期	早 期			
出産	出産	出産	出産	死産	新生児	人口	人口	
千対	千対	千対	千対	千対	千対	千対	千対	
21.4	8.9	12.4	3.3	2.6	0.6	5.2	1.81	総 数
20.9	8.2	12.7	3.1	2.5	0.6	5.7	1.84	広島市
20.8	6.1	14.7	0.9	0.9	-	7.4	1.95	中区
28.7	11.1	17.6	3.8	3.8	-	5.3	1.99	東区
16.7	9.5	7.1	3.2	2.4	0.8	6.2	1.56	南区
22.9	11.5	11.5	3.2	2.7	0.5	6.8	1.97	西区
17.5	4.0	13.5	2.4	1.4	1.0	5.8	1.83	安佐南区
25.3	8.1	17.2	2.1	2.1	-	4.2	1.95	安佐北区
16.2	8.7	7.5	6.3	3.8	2.5	5.0	1.79	安芸区
23.1	10.7	12.4	5.0	5.0	-	5.0	1.86	佐伯区
21.4	12.3	9.0	4.0	4.0	-	5.3	1.98	福山市
22.2	8.5	13.7	3.5	1.7	1.7	4.3	1.72	呉市
18.5	7.8	10.7	3.4	2.3	1.1	4.6	1.62	西部
26.2	11.8	14.5	5.6	4.6	0.9	4.6	1.66	本所
27.9	4.7	23.3	-	-	-	4.8	1.60	大竹市
25.8	13.5	12.4	6.9	5.7	1.1	4.5	1.68	廿日市市
13.7	5.5	8.2	1.4	0.7	0.7	4.7	1.58	広島支所
23.0	11.5	11.5	-	-	-	3.1	1.46	安芸高田市
14.0	7.0	7.0	1.8	-	1.8	5.9	1.77	府中町
22.4	6.4	16.0	3.3	3.3	-	7.2	1.89	海田町
6.5	-	6.5	-	-	-	3.4	1.41	熊野町
-	-	-	-	-	-	4.2	1.20	坂町
-	-	-	-	-	-	1.5	0.69	安芸太田町
-	-	-	-	-	-	3.9	1.64	北広島町
7.3	-	7.3	7.4	-	7.4	3.9	1.69	呉支所
7.3	-	7.3	7.4	-	7.4	3.9	1.69	江田島市
22.4	7.1	15.3	1.6	1.0	0.5	5.0	1.64	西部東
23.7	-	23.7	-	-	-	3.5	1.34	竹原市
22.6	7.9	14.7	1.7	1.2	0.6	5.3	1.73	東広島市
-	-	-	-	-	-	3.2	0.74	大崎上島町
23.2	7.3	15.9	1.9	0.9	0.9	4.0	1.63	東部
23.9	8.0	15.9	1.6	1.1	0.5	4.1	1.72	本所
17.9	5.1	12.8	-	-	-	4.5	2.04	三原市
25.0	8.0	17.0	1.0	-	1.0	3.9	1.54	尾道市
58.8	29.4	29.4	20.4	20.4	-	3.2	1.37	世羅町
18.9	3.1	15.7	3.2	-	3.2	3.4	1.18	福山支所
22.2	3.7	18.5	3.8	-	3.8	3.5	1.18	府中市
-	-	-	-	-	-	3.0	1.15	神石高原町
30.4	15.9	14.5	8.9	8.9	-	3.9	1.63	北部
39.0	22.9	16.1	11.8	11.8	-	4.2	1.77	三次市
15.7	3.9	11.8	4.0	4.0	-	3.5	1.43	庄原市
20.1	7.9	12.2	2.9	2.3	0.6	5.6	1.83	(二次保健医療圏)
26.2	11.8	14.5	5.6	4.6	0.9	4.6	1.66	広島
21.1	7.9	13.2	3.8	1.6	2.2	4.3	1.72	広島西
22.4	7.1	15.3	1.6	1.0	0.5	5.0	1.64	呉
23.9	8.0	15.9	1.6	1.1	0.5	4.1	1.72	広島中央
21.2	11.7	9.5	4.0	3.8	0.2	5.1	1.90	尾三
30.4	15.9	14.5	8.9	8.9	-	3.9	1.63	福山・府中
								備北

5 出生児数, 性・

(単位 人)

保 健 所	総数			1月			2月			3月			総数
	総数	男	女	総数	男	女	総数	男	女	総数	男	女	
総 数	24,713	12,693	12,020	2,054	1,010	1,044	1,907	966	941	2,094	1,061	1,033	1,976
広島市	11,153	5,780	5,373	949	484	465	845	426	419	960	500	460	899
中区	1,130	612	518	99	54	45	79	34	45	106	63	43	104
東区	1,051	558	493	89	46	43	68	38	30	98	47	51	76
南区	1,238	666	572	111	57	54	104	60	44	105	66	39	81
西区	1,877	961	916	141	75	66	141	72	69	168	85	83	166
安佐南区	2,918	1,465	1,453	258	126	132	218	108	110	255	122	133	238
安佐北区	964	494	470	78	34	44	74	43	31	83	41	42	75
安芸区	790	416	374	64	38	26	70	24	46	60	34	26	62
佐伯区	1,185	608	577	109	54	55	91	47	44	85	42	43	97
福山市	4,444	2,249	2,195	372	178	194	366	183	183	370	172	198	355
呉市	1,717	861	856	142	59	83	119	64	55	148	68	80	136
西部	2,657	1,345	1,312	233	118	115	196	96	100	203	105	98	201
西部	1,076	546	530	100	55	45	75	38	37	77	43	34	77
広島支所	1,445	734	711	122	59	63	115	56	59	115	58	57	109
呉支所	136	65	71	11	4	7	6	2	4	11	4	7	15
西部東	1,923	1,000	923	136	72	64	145	83	62	176	85	91	167
東部	2,149	1,120	1,029	168	73	95	172	80	92	182	103	79	162
東部	1,837	965	872	138	56	82	146	67	79	158	90	68	143
福山支所	312	155	157	30	17	13	26	13	13	24	13	11	19
北部	670	338	332	54	26	28	64	34	30	55	28	27	56

月・保健所別 (1)

平成25年

4月		5月			6月			7月			8月			保 健 所
男	女	総数	男	女	総数	男	女	総数	男	女	総数	男	女	
997	979	1,976	1,007	969	1,982	1,045	937	2,172	1,158	1,014	2,205	1,110	1,095	総 数
438	461	869	463	406	895	478	417	1,023	558	465	963	484	479	広島市
45	59	94	61	33	77	42	35	119	64	55	102	47	55	中区
46	30	72	36	36	95	54	41	80	41	39	117	59	58	東区
39	42	91	45	46	99	46	53	113	66	47	103	54	49	南区
83	83	147	80	67	148	74	74	175	95	80	161	87	74	西区
121	117	220	109	111	245	134	111	263	141	122	223	109	114	安佐南区
32	43	72	30	42	89	48	41	88	49	39	91	43	48	安佐北区
26	36	64	40	24	56	34	22	65	39	26	72	41	31	安芸区
46	51	109	62	47	86	46	40	120	63	57	94	44	50	佐伯区
179	176	357	179	178	340	184	156	377	204	173	398	195	203	福山市
73	63	156	76	80	145	71	74	142	74	68	158	72	86	呉市
101	100	208	103	105	219	111	108	224	113	111	257	127	130	西部
33	44	77	42	35	88	39	49	91	46	45	109	55	54	西部
61	48	120	56	64	122	67	55	125	64	61	136	67	69	広島支所
7	8	11	5	6	9	5	4	8	3	5	12	5	7	呉支所
87	80	160	79	81	159	84	75	179	91	88	172	97	75	西部東
91	71	179	81	98	164	89	75	178	91	87	198	105	93	東部
79	64	148	75	73	144	78	66	154	76	78	157	87	70	東部
12	7	31	6	25	20	11	9	24	15	9	41	18	23	福山支所
28	28	47	26	21	60	28	32	49	27	22	59	30	29	北部

5 出生児数，性・月・保健所別 (2)

平成25年

保 健 所	9月			10月			11月			12月		
	総数	男	女	総数	男	女	総数	男	女	総数	男	女
総 数	2,199	1,152	1,047	2,134	1,084	1,050	1,977	1,040	937	2,037	1,063	974
広島市	998	511	487	935	474	461	881	467	414	936	497	439
中区	84	43	41	90	55	35	85	50	35	91	54	37
東区	100	52	48	98	47	51	69	41	28	89	51	38
南区	130	74	56	100	47	53	81	44	37	120	68	52
西区	153	81	72	157	84	73	170	76	94	150	69	81
安佐南区	272	128	144	254	111	143	232	126	106	240	130	110
安佐北区	89	49	40	71	44	27	68	35	33	86	46	40
安芸区	71	35	36	74	35	39	74	41	33	58	29	29
佐伯区	99	49	50	91	51	40	102	54	48	102	50	52
福山市	379	202	177	387	187	200	380	197	183	363	189	174
呉市	153	85	68	139	71	68	137	67	70	142	81	61
西部	238	116	122	256	142	114	214	100	114	208	113	95
西部	93	41	52	119	65	54	81	38	43	89	51	38
広島支所	131	66	65	121	68	53	119	55	64	110	57	53
呉支所	14	9	5	16	9	7	14	7	7	9	5	4
西部東	169	93	76	162	78	84	144	81	63	154	70	84
東部	203	115	88	200	107	93	164	96	68	179	89	90
東部	179	100	79	175	94	81	145	85	60	150	78	72
福山支所	24	15	9	25	13	12	19	11	8	29	11	18
北部	59	30	29	55	25	30	57	32	25	55	24	31

6 出生児数, 出生

(単位 人)

保健所	総 数						男		
	総数	第1子	第2子	第3子	第4子	第5子以上	総数	第1子	第2子
総 数	24,713	11,136	9,208	3,479	674	216	12,693	5,754	4,672
広島市	11,153	5,190	4,203	1,427	263	70	5,780	2,703	2,160
中区	1,130	613	377	116	19	5	612	331	199
東区	1,051	481	413	119	32	6	558	255	218
南区	1,238	599	473	144	20	2	666	330	247
西区	1,877	923	708	199	34	13	961	471	357
安佐南区	2,918	1,349	1,088	400	63	18	1,465	677	551
安佐北区	964	356	376	168	49	15	494	193	190
安芸区	790	365	298	106	15	6	416	194	152
佐伯区	1,185	504	470	175	31	5	608	252	246
福山市	4,444	1,937	1,651	662	140	54	2,249	979	813
呉市	1,717	779	627	249	50	12	861	401	312
西部	2,657	1,198	956	419	60	24	1,345	604	488
西部	1,076	487	382	169	26	12	546	240	196
広島支所	1,445	655	532	214	32	12	734	336	271
呉支所	136	56	42	36	2	-	65	28	21
西部東	1,923	841	736	260	64	22	1,000	423	388
東部	2,149	924	795	336	73	21	1,120	499	403
東部	1,837	795	676	285	63	18	965	429	350
福山支所	312	129	119	51	10	3	155	70	53
北部	670	267	240	126	24	13	338	145	108

順位・性・保健所別

平成25年

			女						保健所
第3子	第4子	第5子以上	総数	第1子	第2子	第3子	第4子	第5子以上	
1,782	367	118	12,020	5,382	4,536	1,697	307	98	総数
734	143	40	5,373	2,487	2,043	693	120	30	広島市
74	6	2	518	282	178	42	13	3	中区
59	23	3	493	226	195	60	9	3	東区
77	10	2	572	269	226	67	10	-	南区
107	18	8	916	452	351	92	16	5	西区
191	36	10	1,453	672	537	209	27	8	安佐南区
71	31	9	470	163	186	97	18	6	安佐北区
60	7	3	374	171	146	46	8	3	安芸区
95	12	3	577	252	224	80	19	2	佐伯区
343	82	32	2,195	958	838	319	58	22	福山市
117	23	8	856	378	315	132	27	4	呉市
210	32	11	1,312	594	468	209	28	13	西部
87	15	8	530	247	186	82	11	4	西部
107	17	3	711	319	261	107	15	9	広島支所
16	-	-	71	28	21	20	2	-	呉支所
141	36	12	923	418	348	119	28	10	西部東
174	36	8	1,029	425	392	162	37	13	東部
144	34	8	872	366	326	141	29	10	東部
30	2	-	157	59	66	21	8	3	福山支所
63	15	7	332	122	132	63	9	6	北部

7 出生児数，母の年齢（5歳階級）・

（単位 人）

保健所 市 町 保健医療圏	総数	15歳 未満	15～19	20～24	25～29	30～34	35～39	40～44	45～49	50歳 以上	不詳
総 数	24,713	2	421	2,402	7,378	8,555	4,965	957	33	-	-
男	12,693	-	223	1,227	3,756	4,420	2,533	515	19	-	-
女	12,020	2	198	1,175	3,622	4,135	2,432	442	14	-	-
広島市	11,153	2	145	904	3,201	4,014	2,385	488	14	-	-
中区	1,130	-	21	101	288	423	246	49	2	-	-
東区	1,051	1	14	97	293	379	218	46	3	-	-
南区	1,238	-	15	89	336	436	293	68	1	-	-
西区	1,877	-	16	135	549	650	427	100	-	-	-
安佐南区	2,918	-	28	207	841	1,090	637	110	5	-	-
安佐北区	964	1	32	104	290	332	169	35	1	-	-
安芸区	790	-	11	77	245	278	149	28	2	-	-
佐伯区	1,185	-	8	94	359	426	246	52	-	-	-
福山市	4,444	-	89	498	1,405	1,488	819	137	8	-	-
呉市	1,717	-	32	228	501	560	326	69	1	-	-
西部	2,657	-	51	253	845	874	526	101	7	-	-
西部	1,076	-	23	103	346	350	216	38	-	-	-
大竹市	209	-	4	27	58	73	37	10	-	-	-
廿日市市	867	-	19	76	288	277	179	28	-	-	-
広島支所	1,445	-	22	133	467	471	288	57	7	-	-
安芸高田市	170	-	4	14	70	52	25	4	1	-	-
府中町	562	-	4	47	163	210	108	26	4	-	-
海田町	306	-	5	24	115	90	59	12	1	-	-
熊野町	154	-	3	21	41	44	37	7	1	-	-
坂町	113	-	-	10	36	37	25	5	-	-	-

保健医療圏・保健所・市町別

平成25年

保健所 市町 保健医療圏	総数	15歳 未満	15～19	20～24	25～29	30～34	35～39	40～44	45～49	50歳 以上	不詳
安芸太田町	35	-	1	2	13	12	7	-	-	-	-
北広島町	105	-	5	15	29	26	27	3	-	-	-
呉支所	136	-	6	17	32	53	22	6	-	-	-
江田島市	136	-	6	17	32	53	22	6	-	-	-
西部東	1,923	-	39	181	586	679	372	64	2	-	-
竹原市	165	-	9	17	48	57	31	3	-	-	-
東広島市	1,731	-	30	158	536	611	334	60	2	-	-
大崎上島町	27	-	-	6	2	11	7	1	-	-	-
東部	2,149	-	45	247	639	719	420	78	1	-	-
東部	1,837	-	38	218	545	617	353	65	1	-	-
三原市	766	-	12	89	223	269	146	26	1	-	-
尾道市	975	-	25	117	299	322	178	34	-	-	-
世羅町	96	-	1	12	23	26	29	5	-	-	-
福山支所	312	-	7	29	94	102	67	13	-	-	-
府中市	264	-	6	25	83	86	53	11	-	-	-
神石高原町	48	-	1	4	11	16	14	2	-	-	-
北部	670	-	20	91	201	221	117	20	-	-	-
三次市	419	-	12	58	125	133	79	12	-	-	-
庄原市	251	-	8	33	76	88	38	8	-	-	-
(二次保健医療圏)											
広島	12,598	2	167	1,037	3,668	4,485	2,673	545	21	-	-
広島西	1,076	-	23	103	346	350	216	38	-	-	-
呉	1,853	-	38	245	533	613	348	75	1	-	-
広島中央	1,923	-	39	181	586	679	372	64	2	-	-
尾三	1,837	-	38	218	545	617	353	65	1	-	-
福山・府中	4,756	-	96	527	1,499	1,590	886	150	8	-	-
備北	670	-	20	91	201	221	117	20	-	-	-

8 出生児数, 母の年齢

(単位 人)

母の年齢	総 数						男		
	総 数	第1子	第2子	第3子	第4子	第5子以上	総 数	第1子	第2子
総 数	24,713	11,136	9,208	3,479	674	216	12,693	5,754	4,672
～14歳	2	2	-	-	-	-	-	-	-
15歳	11	11	-	-	-	-	4	4	-
16歳	28	28	-	-	-	-	13	13	-
17歳	51	48	3	-	-	-	26	23	3
18歳	123	102	21	-	-	-	62	54	8
19歳	208	183	23	1	1	-	118	104	14
20歳	256	209	42	5	-	-	136	108	25
21歳	395	273	105	16	1	-	205	140	58
22歳	462	308	122	31	1	-	238	166	59
23歳	551	336	174	30	9	2	278	178	79
24歳	738	462	204	63	6	3	370	254	90
25歳	906	504	304	85	9	4	473	289	144
26歳	1,306	799	381	103	18	5	635	372	199
27歳	1,513	831	521	129	27	5	775	412	273
28歳	1,699	870	617	176	31	5	859	452	312
29歳	1,954	910	761	231	43	9	1,014	471	382
30歳	1,890	831	745	256	48	10	977	426	385
31歳	1,870	762	747	282	60	19	971	401	378
32歳	1,704	602	759	282	49	12	885	308	398
33歳	1,577	541	688	289	44	15	816	290	352
34歳	1,514	529	609	301	53	22	771	266	314
35歳	1,332	457	554	264	47	10	697	231	295
36歳	1,222	389	503	257	54	19	615	208	229
37歳	1,000	302	424	206	46	22	502	153	203
38歳	826	292	309	175	38	12	423	137	163
39歳	585	199	228	116	26	16	296	97	116
40歳	414	155	156	77	20	6	219	82	79
41歳	286	107	100	51	20	8	159	62	56
42歳	164	51	66	28	12	7	86	30	33
43歳	65	24	21	10	6	4	36	13	13
44歳	28	8	10	8	2	-	15	4	7
45歳	20	5	8	4	3	-	13	3	4
46歳	8	4	1	2	-	1	4	2	-
47歳	2	-	1	1	-	-	-	-	-
48歳	2	1	1	-	-	-	2	1	1
49歳	1	1	-	-	-	-	-	-	-
50歳	-	-	-	-	-	-	-	-	-
51歳	-	-	-	-	-	-	-	-	-
52歳	-	-	-	-	-	-	-	-	-
53歳	-	-	-	-	-	-	-	-	-
54歳	-	-	-	-	-	-	-	-	-
55歳～	-	-	-	-	-	-	-	-	-
不 詳	-	-	-	-	-	-	-	-	-

(各歳)・出生順位・性別

平成25年

			女						母の年齢
第3子	第4子	第5子以上	総数	第1子	第2子	第3子	第4子	第5子以上	
1,782	367	118	12,020	5,382	4,536	1,697	307	98	総数
-	-	-	2	2	-	-	-	-	～14歳
-	-	-	7	7	-	-	-	-	15歳
-	-	-	15	15	-	-	-	-	16歳
-	-	-	25	25	-	-	-	-	17歳
-	-	-	61	48	13	-	-	-	18歳
-	-	-	90	79	9	1	1	-	19歳
-	-	-	-	-	-	-	-	-	
3	-	-	120	101	17	2	-	-	20歳
7	-	-	190	133	47	9	1	-	21歳
13	-	-	224	142	63	18	1	-	22歳
15	5	1	273	158	95	15	4	1	23歳
21	3	2	368	208	114	42	3	1	24歳
-	-	-	-	-	-	-	-	-	
32	5	3	433	215	160	53	4	1	25歳
54	7	3	671	427	182	49	11	2	26歳
73	15	2	738	419	248	56	12	3	27歳
73	19	3	840	418	305	103	12	2	28歳
132	26	3	940	439	379	99	17	6	29歳
-	-	-	-	-	-	-	-	-	
138	25	3	913	405	360	118	23	7	30歳
147	34	11	899	361	369	135	26	8	31歳
147	26	6	819	294	361	135	23	6	32歳
149	16	9	761	251	336	140	28	6	33歳
148	27	16	743	263	295	153	26	6	34歳
-	-	-	-	-	-	-	-	-	
139	30	2	635	226	259	125	17	8	35歳
136	30	12	607	181	274	121	24	7	36歳
109	23	14	498	149	221	97	23	8	37歳
88	29	6	403	155	146	87	9	6	38歳
56	19	8	289	102	112	60	7	8	39歳
-	-	-	-	-	-	-	-	-	
46	10	2	195	73	77	31	10	4	40歳
29	8	4	127	45	44	22	12	4	41歳
16	3	4	78	21	33	12	9	3	42歳
3	3	4	29	11	8	7	3	-	43歳
3	1	-	13	4	3	5	1	-	44歳
-	-	-	-	-	-	-	-	-	
3	3	-	7	2	4	1	-	-	45歳
2	-	-	4	2	1	-	-	1	46歳
-	-	-	2	-	1	1	-	-	47歳
-	-	-	-	-	-	-	-	-	48歳
-	-	-	1	1	-	-	-	-	49歳
-	-	-	-	-	-	-	-	-	
-	-	-	-	-	-	-	-	-	50歳
-	-	-	-	-	-	-	-	-	51歳
-	-	-	-	-	-	-	-	-	52歳
-	-	-	-	-	-	-	-	-	53歳
-	-	-	-	-	-	-	-	-	54歳
-	-	-	-	-	-	-	-	-	55歳～
-	-	-	-	-	-	-	-	-	不詳

9 出生児数，体重・

(単位 人)

保 健 所	総 数	1.0kg 未 満	1.0～ 1.4	1.5～ 1.9	2.0～ 2.4	2.5～ 2.9	(再掲) 2.5kg	3.0～ 3.4	3.5～ 3.9	4.0～ 4.4	4.5～ 4.9	5.0kg 以 上	不 詳
総 数	24,713	82	113	292	1,892	9,730	22	10,088	2,343	158	12	-	3
広島市	11,153	38	52	134	819	4,340	6	4,663	1,029	74	4	-	-
中区	1,130	3	6	11	90	444	-	470	98	7	1	-	-
東区	1,051	4	5	17	81	422	-	433	80	9	-	-	-
南区	1,238	4	7	13	88	471	1	534	113	8	-	-	-
西区	1,877	10	7	16	127	728	2	792	180	16	1	-	-
安佐南区	2,918	10	12	40	213	1,126	2	1,232	270	15	-	-	-
安佐北区	964	1	5	5	79	397	-	375	96	5	1	-	-
安芸区	790	4	3	12	52	315	1	336	62	6	-	-	-
佐伯区	1,185	2	7	20	89	437	-	491	130	8	1	-	-
福山市	4,444	15	16	38	327	1,763	5	1,812	452	18	2	-	1
呉市	1,717	7	10	26	136	674	1	673	177	13	-	-	1
西部	2,657	9	12	32	249	1,080	2	1,039	222	12	1	-	1
西部	1,076	3	6	11	100	420	1	437	91	7	1	-	-
広島支所	1,445	5	4	13	135	599	1	562	121	5	-	-	1
呉支所	136	1	2	8	14	61	-	40	10	-	-	-	-
西部東	1,923	4	15	28	130	771	2	762	192	20	1	-	-
東部	2,149	8	7	27	178	823	5	878	210	17	1	-	-
東部	1,837	6	5	23	147	710	5	752	177	16	1	-	-
福山支所	312	2	2	4	31	113	-	126	33	1	-	-	-
北部	670	1	1	7	53	279	1	261	61	4	3	-	-

性・保健所別 (1)

平成25年

保 健 所	総 数	1.0kg 未満	1.0~ 1.4	1.5~ 1.9	2.0~ 2.4	2.5~ 2.9	(再掲) 2.5kg	3.0~ 3.4	3.5~ 3.9	4.0~ 4.4	4.5~ 4.9	5.0kg 以上	不 詳
男 総 数	12,693	39	62	159	834	4,518	8	5,480	1,488	106	6	-	1
広島市	5,780	21	26	70	361	2,010	1	2,593	649	48	2	-	-
中区	612	2	2	5	47	211		272	67	6	-	-	-
東区	558	2	3	8	33	204		251	52	5	-	-	-
南区	666	1	3	8	36	230		306	77	5	-	-	-
西区	961	6	3	9	51	344		430	109	9	-	-	-
安佐南区	1,465	7	6	24	92	504	1	662	163	7	-	-	-
安佐北区	494	-	3	3	39	177		207	59	5	1	-	-
安芸区	416	3	2	2	23	136		205	40	5	-	-	-
佐伯区	608	-	4	11	40	204		260	82	6	1	-	-
福山市	2,249	7	10	17	152	807	2	961	279	15	1	-	-
呉市	861	2	8	16	65	315		333	113	9	-	-	-
西部	1,345	4	7	21	103	514	1	554	132	8	1	-	1
西部	546	1	4	6	42	196		239	52	5	1	-	-
広島支所	734	3	2	10	60	293	1	289	73	3	-	-	1
呉支所	65	-	1	5	1	25		26	7	-	-	-	-
西部東	1,000	1	7	19	54	370	2	411	128	10	-	-	-
東部	1,120	4	3	14	72	381	2	479	151	15	1	-	-
東部	965	3	3	12	59	328	2	418	127	14	1	-	-
福山支所	155	1	-	2	13	53		61	24	1	-	-	-
北部	338		1	2	27	121		149	36	1	1	-	-

9 出生児数，体重・性・保健所別 (2)

(単位 人)

平成25年

保 健 所	総 数	1.0kg 未 満	1.0～ 1.4	1.5～ 1.9	2.0～ 2.4	2.5～ 2.9	(再掲) 2.5kg	3.0～ 3.4	3.5～ 3.9	4.0～ 4.4	4.5～ 4.9	5.0kg 以 上	不 詳
女 総 数	12,020	43	51	133	1,058	5,212	14	4,608	855	52	6	-	2
広島市	5,373	17	26	64	458	2,330	5	2,070	380	26	2	-	-
中区	518	1	4	6	43	233		198	31	1	1	-	-
東区	493	2	2	9	48	218		182	28	4	-	-	-
南区	572	3	4	5	52	241	1	228	36	3	-	-	-
西区	916	4	4	7	76	384	2	362	71	7	1	-	-
安佐南区	1,453	3	6	16	121	622	1	570	107	8	-	-	-
安佐北区	470	1	2	2	40	220		168	37	-	-	-	-
安芸区	374	1	1	10	29	179	1	131	22	1	-	-	-
佐伯区	577	2	3	9	49	233		231	48	2	-	-	-
福山市	2,195	8	6	21	175	956	3	851	173	3	1	-	1
呉市	856	5	2	10	71	359	1	340	64	4	-	-	1
西部	1,312	5	5	11	146	566	1	485	90	4	-	-	-
西部	530	2	2	5	58	224	1	198	39	2	-	-	-
広島支所	711	2	2	3	75	306		273	48	2	-	-	-
呉支所	71	1	1	3	13	36		14	3	-	-	-	-
西部東	923	3	8	9	76	401		351	64	10	1	-	-
東部	1,029	4	4	13	106	442	3	399	59	2	-	-	-
東部	872	3	2	11	88	382	3	334	50	2	-	-	-
福山支所	157	1	2	2	18	60		65	9	-	-	-	-
北部	332	1		5	26	158	1	112	25	3	2	-	-

10 死亡者数, 性・月・保健所別 (1)

(単位 人)

保 健 所	総数			1月			2月			3月			4月
	総数	男	女	総数	男	女	総数	男	女	総数	男	女	総数
総 数	29,358	14,977	14,381	2,885	1,438	1,447	2,589	1,363	1,226	2,609	1,331	1,278	2,427
広島市	9,655	4,909	4,746	915	441	474	827	413	414	851	436	415	779
中区	1,189	583	606	106	56	50	111	48	63	95	39	56	103
東区	1,050	542	508	97	41	56	76	41	35	91	51	40	94
南区	1,176	591	585	118	59	59	103	51	52	98	51	47	95
西区	1,465	737	728	151	69	82	125	47	78	117	67	50	135
安佐南区	1,522	780	742	138	61	77	131	76	55	162	85	77	104
安佐北区	1,534	792	742	133	71	62	135	68	67	140	73	67	123
安芸区	633	325	308	68	34	34	58	38	20	56	28	28	49
佐伯区	1,086	559	527	104	50	54	88	44	44	92	42	50	76
福山市	4,504	2,361	2,143	445	226	219	396	221	175	410	230	180	366
呉市	3,184	1,592	1,592	314	154	160	275	153	122	289	142	147	278
西部	3,868	1,993	1,875	396	207	189	346	192	154	328	166	162	339
西部	1,455	783	672	159	88	71	127	69	58	127	60	67	115
広島支所	1,917	962	955	191	97	94	177	99	78	150	78	72	180
呉支所	496	248	248	46	22	24	42	24	18	51	28	23	44
西部東	2,211	1,119	1,092	214	106	108	225	115	110	183	86	97	187
東部	4,362	2,225	2,137	425	211	214	407	213	194	381	199	182	347
東部	3,513	1,802	1,711	334	168	166	305	160	145	312	159	153	274
福山支所	849	423	426	91	43	48	102	53	49	69	40	29	73
北部	1,574	778	796	176	93	83	113	56	57	167	72	95	131

10 死亡者数，性・

(単位 人)

保 健 所	4月		5月			6月			7月			8月	
	男	女	総数	男	女	総数	男	女	総数	男	女	総数	男
総 数	1,229	1,198	2,370	1,181	1,189	2,129	1,086	1,043	2,171	1,099	1,072	2,328	1,207
広島市	408	371	815	423	392	748	387	361	733	373	360	776	409
中区	57	46	99	55	44	93	51	42	95	41	54	95	43
東区	49	45	83	34	49	81	44	37	99	50	49	77	45
南区	51	44	97	57	40	79	42	37	88	42	46	103	48
西区	69	66	128	70	58	111	55	56	109	62	47	122	69
安佐南区	57	47	151	75	76	119	62	57	113	57	56	116	54
安佐北区	65	58	130	74	56	135	66	69	111	57	54	119	65
安芸区	24	25	41	16	25	41	20	21	48	28	20	50	30
佐伯区	36	40	86	42	44	89	47	42	70	36	34	94	55
福山市	168	198	338	161	177	285	154	131	331	162	169	356	186
呉市	127	151	244	121	123	239	118	121	236	119	117	234	117
西部	170	169	326	169	157	257	137	120	275	150	125	322	165
西部	59	56	113	73	40	91	46	45	113	64	49	115	59
広島支所	89	91	167	75	92	140	84	56	129	68	61	165	88
呉支所	22	22	46	21	25	26	7	19	33	18	15	42	18
西部東	96	91	172	89	83	167	81	86	180	86	94	158	78
東部	191	156	351	167	184	325	154	171	311	158	153	358	190
東部	154	120	287	141	146	270	123	147	263	136	127	283	154
福山支所	37	36	64	26	38	55	31	24	48	22	26	75	36
			0										
北部	69	62	124	51	73	108	55	53	105	51	54	124	62

月・保健所別 (2)

平成25年

		9月			10月			11月			12月			保 健 所
女	総数	男	女	総数	男	女	総数	男	女	総数	男	女		
1,121	2,226	1,161	1,065	2,373	1,232	1,141	2,519	1,264	1,255	2,732	1,386	1,346	総 数	
367	749	386	363	735	381	354	846	406	440	881	446	435	広島市	
52	85	46	39	81	37	44	102	44	58	124	66	58	中区	
32	87	48	39	69	33	36	106	56	50	90	50	40	東区	
55	94	49	45	85	43	42	92	43	49	124	55	69	南区	
53	117	60	57	118	62	56	112	48	64	120	59	61	西区	
62	115	56	59	115	63	52	130	63	67	128	71	57	安佐南区	
54	114	55	59	124	61	63	136	64	72	134	73	61	安佐北区	
20	53	24	29	44	22	22	69	40	29	56	21	35	安芸区	
39	84	48	36	99	60	39	99	48	51	105	51	54	佐伯区	
170	347	190	157	366	211	155	396	197	199	468	255	213	福山市	
117	221	111	110	282	139	143	269	132	137	303	159	144	呉市	
157	300	148	152	348	172	176	313	163	150	318	154	164	西部	
56	124	64	60	140	72	68	109	59	50	122	70	52	西部	
77	142	67	75	167	77	90	154	76	78	155	64	91	広島支所	
24	34	17	17	41	23	18	50	28	22	41	20	21	呉支所	
80	165	96	69	177	93	84	181	99	82	202	94	108	西部東	
168	325	166	159	350	170	180	368	196	172	414	210	204	東部	
129	248	130	118	290	137	153	302	163	139	345	177	168	東部	
39	77	36	41	60	33	27	66	33	33	69	33	36	福山支所	
62	119	64	55	115	66	49	146	71	75	146	68	78	北部	

1.1 死亡者数，性(総数)・年齢(5歳階級)・

(単位 人)

保健所 市 町 保健医療圏	総数	0歳	1	2	3	4	0~4 (再掲)	5~9	10~14	15~19	20~24	25~29	30~34	35~39
総 数	29,358	43	5	3	3	4	58	7	13	32	60	53	83	146
広島市	9,655	20	1	1	2	2	26	3	1	10	18	21	29	66
中区	1,189	-	-	-	-	-	-	1	-	2	4	4	4	12
東区	1,050	2	-	-	-	-	2	-	-	2	5	3	2	5
南区	1,176	6	-	-	-	-	6	1	-	-	1	3	3	8
西区	1,465	3	-	1	-	1	5	-	-	1	2	3	8	7
安佐南区	1,522	6	-	-	-	-	6	1	1	-	1	3	5	9
安佐北区	1,534	-	1	-	1	1	3	-	-	2	1	2	2	14
安芸区	633	3	-	-	-	-	3	-	-	1	2	1	3	2
佐伯区	1,086	-	-	-	1	-	1	-	-	2	2	2	2	9
福山市	4,504	2	2	1	-	1	6	-	4	6	4	8	21	30
呉市	3,184	6	-	-	1	-	7	1	2	3	8	6	2	12
西部	3,868	7	1	1	-	1	10	1	4	4	13	3	11	12
西部	1,455	4	-	-	-	-	4	1	1	-	5	2	4	2
大竹市	351	-	-	-	-	-	-	-	-	-	-	1	1	2
廿日市市	1,104	4	-	-	-	-	4	1	1	-	5	1	3	-
広島支所	1,917	2	1	1	-	-	4	-	3	4	8	1	6	8
安芸高田市	488	-	-	-	-	-	-	-	1	-	1	-	-	2
府中町	398	2	-	-	-	-	2	-	2	2	4	-	3	-
海田町	212	-	-	-	-	-	-	-	-	1	-	-	-	1
熊野町	246	-	1	1	-	-	2	-	-	1	1	1	2	2
坂町	151	-	-	-	-	-	-	-	-	-	-	-	1	1
安芸太田町	132	-	-	-	-	-	-	-	-	-	2	-	-	-
北広島町	290	-	-	-	-	-	-	-	-	-	-	-	-	2
呉支所	496	1	-	-	-	1	2	-	-	-	-	-	1	2
江田島市	496	1	-	-	-	1	2	-	-	-	-	-	1	2
西部東	2,211	4	1	-	-	-	5	-	-	1	8	4	7	14
竹原市	435	-	-	-	-	-	-	-	-	-	1	-	2	1
東広島市	1,591	4	1	-	-	-	5	-	-	1	7	3	4	12
大崎上島町	185	-	-	-	-	-	-	-	-	-	-	1	1	1
東部	4,362	4	-	-	-	-	4	2	2	6	4	9	9	8
東部	3,513	3	-	-	-	-	3	1	2	5	4	6	7	8
三原市	1,255	1	-	-	-	-	1	1	1	3	2	2	4	4
尾道市	1,958	1	-	-	-	-	1	-	1	2	2	4	2	3
世羅町	300	1	-	-	-	-	1	-	-	-	-	-	1	1
福山支所	849	1	-	-	-	-	1	1	-	1	-	3	2	-
府中市	610	1	-	-	-	-	1	1	-	1	-	3	1	-
神石高原町	239	-	-	-	-	-	-	-	-	-	-	-	1	-
北部	1,574	-	-	-	-	-	-	-	-	2	5	2	4	4
三次市	836	-	-	-	-	-	-	-	-	-	4	-	3	1
庄原市	738	-	-	-	-	-	-	-	-	2	1	2	1	3
(二次保健医療圏)														
広島	11,572	22	2	2	2	2	30	3	4	14	26	22	35	74
広島西	1,455	4	-	-	-	-	4	1	1	-	5	2	4	2
呉	3,680	7	-	-	1	1	9	1	2	3	8	6	3	14
広島中央	2,211	4	1	-	-	-	5	-	-	1	8	4	7	14
尾三	3,513	3	-	-	-	-	3	1	2	5	4	6	7	8
福山・府中	5,353	3	2	1	-	1	7	1	4	7	4	11	23	30
備北	1,574	-	-	-	-	-	-	-	-	2	5	2	4	4

保健医療圏・保健所・市町別

平成25年

40~44	45~49	50~54	55~59	60~64	65~69	70~74	75~79	80~84	85~89	90~94	95~99	100~	不詳	保健所 市町 保健医療圏
211	295	449	665	1,351	1,873	2,374	3,541	4,879	5,713	4,605	2,321	629	-	総 数
97	138	177	242	485	697	857	1,214	1,533	1,760	1,372	720	189	-	広島市
12	14	24	26	62	93	104	142	183	213	178	93	18	-	中区
12	18	21	22	52	76	111	129	176	170	142	84	18	-	東区
11	16	19	31	58	76	82	149	195	235	170	85	27	-	南区
15	22	37	43	79	98	122	178	230	279	201	106	29	-	西区
9	27	27	35	72	106	154	183	278	269	191	114	31	-	安佐南区
22	16	22	38	82	113	141	201	220	274	234	115	32	-	安佐北区
4	11	12	14	25	47	68	83	101	110	82	48	16	-	安芸区
12	14	15	33	55	88	75	149	150	210	174	75	18	-	佐伯区
39	49	81	124	233	294	392	555	741	855	637	351	74	-	福山市
18	21	43	57	133	199	257	409	562	626	528	225	65	-	呉市
23	28	54	68	163	236	315	452	639	767	644	327	94	-	西部
7	12	18	28	80	102	111	176	255	297	224	97	29	-	西部
1	3	7	7	19	24	26	54	66	58	52	26	4	-	大竹市
6	9	11	21	61	78	85	122	189	239	172	71	25	-	廿日市市
13	13	31	30	70	109	168	231	292	367	329	177	53	-	広島支所
1	1	4	7	13	24	36	46	73	113	98	52	16	-	安芸高田市
6	5	9	10	19	31	42	63	47	61	56	31	5	-	府中町
1	5	6	3	12	20	23	25	36	33	28	14	4	-	海田町
2	-	5	2	6	16	30	33	40	38	37	21	7	-	熊野町
1	-	1	4	3	4	11	22	30	27	22	20	4	-	坂町
-	-	2	1	5	6	8	11	17	29	28	16	7	-	安芸太田町
2	2	4	3	12	8	18	31	49	66	60	23	10	-	北広島町
3	3	5	10	13	25	36	45	92	103	91	53	12	-	呉支所
3	3	5	10	13	25	36	45	92	103	91	53	12	-	江田島市
12	24	33	46	106	121	190	249	360	438	346	194	53	-	西部東
2	4	7	14	19	23	31	35	73	102	63	44	14	-	竹原市
10	17	24	31	81	84	143	195	259	301	247	135	32	-	東広島市
-	3	2	1	6	14	16	19	28	35	36	15	7	-	大崎上島町
18	31	49	89	181	244	278	494	769	914	779	361	111	-	東部
14	24	37	71	155	204	235	403	626	732	618	270	88	-	東部
7	6	16	24	54	71	80	140	233	263	218	102	23	-	三原市
7	16	21	45	92	118	137	234	346	399	334	139	55	-	尾道市
-	2	-	2	9	15	18	29	47	70	66	29	10	-	世羅町
4	7	12	18	26	40	43	91	143	182	161	91	23	-	福山支所
3	4	7	17	21	33	33	74	108	118	112	62	11	-	府中市
1	3	5	1	5	7	10	17	35	64	49	29	12	-	神石高原町
4	4	12	39	50	82	85	168	275	353	299	143	43	-	北部
2	3	8	22	29	47	41	90	144	185	162	70	25	-	三次市
2	1	4	17	21	35	44	78	131	168	137	73	18	-	庄原市
110	151	208	272	555	806	1,025	1,445	1,825	2,127	1,701	897	242	-	(二次保健医療圏)
7	12	18	28	80	102	111	176	255	297	224	97	29	-	広島
21	24	48	67	146	224	293	454	654	729	619	278	77	-	広島西
12	24	33	46	106	121	190	249	360	438	346	194	53	-	呉
14	24	37	71	155	204	235	403	626	732	618	270	88	-	広島中央
43	56	93	142	259	334	435	646	884	1,037	798	442	97	-	尾三
4	4	12	39	50	82	85	168	275	353	299	143	43	-	福山・府中
													-	備北

1 1 死亡者数, 性(男)・年齢(5歳階級)・

(単位 人)

保健所 市 町 保健医療圏	総数	0歳	1	2	3	4	0~4 (再掲)	5~9	10~14	15~19	20~24	25~29	30~34	35~39
総 数	14,977	20	2	3	3	1	29	6	6	25	42	41	55	106
広島市	4,909	10	-	1	2	-	13	3	1	7	10	15	17	49
中区	583	-	-	-	-	-	-	1	-	2	1	3	2	11
東区	542	2	-	-	-	-	2	-	-	2	3	3	-	5
南区	591	5	-	-	-	-	5	1	-	-	-	1	1	7
西区	737	1	-	1	-	-	2	-	-	-	1	2	3	5
安佐南区	780	1	-	-	-	-	1	1	1	-	1	2	4	6
安佐北区	792	-	-	-	1	-	1	-	-	1	-	1	2	9
安芸区	325	1	-	-	-	-	1	-	-	1	2	1	3	1
佐伯区	559	-	-	-	1	-	1	-	-	1	2	2	2	5
福山市	2,361	1	2	1	-	-	4	-	2	4	4	6	12	23
呉市	1,592	3	-	-	1	-	4	1	1	3	6	5	2	6
西部	1,993	3	-	1	-	1	5	1	-	4	10	3	9	9
西部	783	1	-	-	-	-	1	1	-	-	4	2	3	1
大竹市	205	-	-	-	-	-	-	-	-	-	-	1	1	1
廿日市市	578	1	-	-	-	-	1	1	-	-	4	1	2	-
広島支所	962	1	-	1	-	-	2	-	-	4	6	1	5	6
安芸高田市	241	-	-	-	-	-	-	-	-	-	-	-	-	1
府中町	209	1	-	-	-	-	1	-	-	2	3	-	2	-
海田町	119	-	-	-	-	-	-	-	-	1	-	-	-	-
熊野町	124	-	-	1	-	-	1	-	-	1	1	1	2	2
坂町	68	-	-	-	-	-	-	-	-	-	-	-	1	1
安芸太田町	57	-	-	-	-	-	-	-	-	-	2	-	-	-
北広島町	144	-	-	-	-	-	-	-	-	-	-	-	-	2
呉支所	248	1	-	-	-	1	2	-	-	-	-	-	1	2
江田島市	248	1	-	-	-	1	2	-	-	-	-	-	1	2
西部東	1,119	2	-	-	-	-	2	-	-	1	6	3	4	10
竹原市	206	-	-	-	-	-	-	-	-	-	-	-	1	-
東広島市	807	2	-	-	-	-	2	-	-	1	6	3	3	9
大崎上島町	106	-	-	-	-	-	-	-	-	-	-	-	-	1
東部	2,225	1	-	-	-	-	1	1	2	4	2	9	7	6
東部	1,802	1	-	-	-	-	1	1	2	3	2	6	5	6
三原市	650	-	-	-	-	-	-	1	1	1	1	2	3	3
尾道市	1,006	-	-	-	-	-	-	-	1	2	1	4	1	2
世羅町	146	1	-	-	-	-	1	-	-	-	-	-	1	1
福山支所	423	-	-	-	-	-	-	-	-	1	-	3	2	-
府中市	311	-	-	-	-	-	-	-	-	1	-	3	1	-
神石高原町	112	-	-	-	-	-	-	-	-	-	-	-	1	-
北部	778	-	-	-	-	-	-	-	-	2	4	-	4	3
三次市	414	-	-	-	-	-	-	-	-	-	3	-	3	1
庄原市	364	-	-	-	-	-	-	-	-	2	1	-	1	2
(二次保健医療圏)														
広島	5,871	11	-	2	2	-	15	3	1	11	16	16	22	55
広島西	783	1	-	-	-	-	1	1	-	-	4	2	3	1
呉	1,840	4	-	-	1	1	6	1	1	3	6	5	3	8
広島中央	1,119	2	-	-	-	-	2	-	-	1	6	3	4	10
尾三	1,802	1	-	-	-	-	1	1	2	3	2	6	5	6
福山・府中	2,784	1	2	1	-	-	4	-	2	5	4	9	14	23
備北	778	-	-	-	-	-	-	-	-	2	4	-	4	3

保健医療圏・保健所・市町別

平成25年

40~44	45~49	50~54	55~59	60~64	65~69	70~74	75~79	80~84	85~89	90~94	95~99	100~	不詳	保健所 市町 保健医療圏
136	209	303	438	955	1,290	1,586	2,220	2,807	2,580	1,492	555	96	-	総 数
58	91	111	162	336	478	560	770	868	756	432	145	27	-	広島市
6	11	15	22	42	62	73	77	99	86	47	21	2	-	中区
7	11	15	14	34	54	69	83	100	76	46	15	3	-	東区
5	10	13	19	43	44	59	94	104	98	60	21	6	-	南区
9	16	19	31	54	64	78	109	130	123	64	20	7	-	西区
6	16	16	24	54	80	94	123	154	115	63	16	3	-	安佐南区
13	11	17	22	56	77	99	128	132	122	74	27	-	-	安佐北区
3	6	8	9	18	32	39	57	53	48	29	10	4	-	安芸区
9	10	8	21	35	65	49	99	96	88	49	15	2	-	佐伯区
25	35	51	81	166	206	271	342	409	408	213	90	9	-	福山市
11	14	34	38	95	144	170	254	318	273	159	47	7	-	呉市
19	22	34	43	125	157	211	283	381	361	212	86	18	-	西部
6	9	11	18	62	72	73	115	151	151	68	28	7	-	西部
1	3	5	7	18	19	18	41	38	31	13	8	-	-	大竹市
5	6	6	11	44	53	55	74	113	120	55	20	7	-	廿日市市
12	12	22	18	53	69	112	142	173	166	110	41	8	-	広島支所
1	1	3	3	9	15	24	31	52	47	35	15	4	-	安芸高田市
5	4	5	6	16	26	30	34	25	25	19	6	-	-	府中町
1	5	4	3	9	11	16	15	23	15	14	2	-	-	海田町
2	-	4	2	3	9	21	21	21	17	9	5	2	-	熊野町
1	-	1	1	2	3	7	13	12	14	6	6	-	-	坂町
-	-	2	1	5	2	4	7	10	13	8	3	-	-	安芸太田町
2	2	3	2	9	3	10	21	30	35	19	4	2	-	北広島町
1	1	1	7	10	16	26	26	57	44	34	17	3	-	呉支所
1	1	1	7	10	16	26	26	57	44	34	17	3	-	江田島市
10	17	28	35	71	84	117	166	212	195	97	55	6	-	西部東
2	4	6	12	7	12	21	27	40	43	19	9	3	-	竹原市
8	11	20	22	59	61	84	125	150	131	66	43	3	-	東広島市
-	2	2	1	5	11	12	14	22	21	12	3	-	-	大崎上島町
9	27	38	56	126	162	194	307	453	431	280	91	19	-	東部
7	21	28	45	110	134	160	251	369	351	217	68	15	-	東部
3	6	12	11	39	47	59	79	147	135	70	26	4	-	三原市
4	13	16	32	65	75	89	154	198	180	122	37	10	-	尾道市
-	2	-	2	6	12	12	18	24	36	25	5	1	-	世羅町
2	6	10	11	16	28	34	56	84	80	63	23	4	-	福山支所
1	3	7	10	13	23	24	43	64	52	47	17	2	-	府中市
1	3	3	1	3	5	10	13	20	28	16	6	2	-	神石高原町
4	3	7	23	36	59	63	98	166	156	99	41	10	-	北部
2	2	4	13	21	38	31	54	82	81	53	22	4	-	三次市
2	1	3	10	15	21	32	44	84	75	46	19	6	-	庄原市
70	103	133	180	389	547	672	912	1,041	922	542	186	35	-	(二次保健医療圏)
6	9	11	18	62	72	73	115	151	151	68	28	7	-	広島
12	15	35	45	105	160	196	280	375	317	193	64	10	-	広島西
10	17	28	35	71	84	117	166	212	195	97	55	6	-	呉
7	21	28	45	110	134	160	251	369	351	217	68	15	-	広島中央
27	41	61	92	182	234	305	398	493	488	276	113	13	-	尾三
4	3	7	23	36	59	63	98	166	156	99	41	10	-	福山・府中
													-	備北

1 1 死亡者数, 性(女)・年齢(5歳階級)・

(単位 人)

保健所 市 町 保健医療圏	総数	0歳	1	2	3	4	0~4 (再掲)	5~9	10~14	15~19	20~24	25~29	30~34	35~39
総 数	14,381	23	3	-	-	3	29	1	7	7	18	12	28	40
広島市	4,746	10	1	-	-	2	13	-	-	3	8	6	12	17
中区	606	-	-	-	-	-	-	-	-	-	3	1	2	1
東区	508	-	-	-	-	-	-	-	-	-	2	-	2	-
南区	585	1	-	-	-	-	1	-	-	-	1	2	2	1
西区	728	2	-	-	-	1	3	-	-	1	1	1	5	2
安佐南区	742	5	-	-	-	-	5	-	-	-	-	1	1	3
安佐北区	742	-	1	-	-	1	2	-	-	1	1	1	-	5
安芸区	308	2	-	-	-	-	2	-	-	-	-	-	-	1
佐伯区	527	-	-	-	-	-	-	-	-	1	-	-	-	4
福山市	2,143	1	-	-	-	1	2	-	2	2	-	2	9	7
呉市	1,592	3	-	-	-	-	3	-	1	-	2	1	-	6
西部	1,875	4	1	-	-	-	5	-	4	-	3	-	2	3
西部	672	3	-	-	-	-	3	-	1	-	1	-	1	1
大竹市	146	-	-	-	-	-	-	-	-	-	-	-	-	1
廿日市市	526	3	-	-	-	-	3	-	1	-	1	-	1	-
広島支所	955	1	1	-	-	-	2	-	3	-	2	-	1	2
安芸高田市	247	-	-	-	-	-	-	-	1	-	1	-	-	1
府中町	189	1	-	-	-	-	1	-	2	-	1	-	1	-
海田町	93	-	-	-	-	-	-	-	-	-	-	-	-	1
熊野町	122	-	1	-	-	-	1	-	-	-	-	-	-	-
坂町	83	-	-	-	-	-	-	-	-	-	-	-	-	-
安芸太田町	75	-	-	-	-	-	-	-	-	-	-	-	-	-
北広島町	146	-	-	-	-	-	-	-	-	-	-	-	-	-
呉支所	248	-	-	-	-	-	-	-	-	-	-	-	-	-
江田島市	248	-	-	-	-	-	-	-	-	-	-	-	-	-
西部東	1,092	2	1	-	-	-	3	-	-	-	2	1	3	4
竹原市	229	-	-	-	-	-	-	-	-	-	1	-	1	1
東広島市	784	2	1	-	-	-	3	-	-	-	1	-	1	3
大崎上島町	79	-	-	-	-	-	-	-	-	-	-	1	1	-
東部	2,137	3	-	-	-	-	3	1	-	2	2	-	2	2
東部	1,711	2	-	-	-	-	2	-	-	2	2	-	2	2
三原市	605	1	-	-	-	-	1	-	-	2	1	-	1	1
尾道市	952	1	-	-	-	-	1	-	-	-	1	-	1	1
世羅町	154	-	-	-	-	-	-	-	-	-	-	-	-	-
福山支所	426	1	-	-	-	-	1	1	-	-	-	-	-	-
府中市	299	1	-	-	-	-	1	1	-	-	-	-	-	-
神石高原町	127	-	-	-	-	-	-	-	-	-	-	-	-	-
北部	796	-	-	-	-	-	-	-	-	-	1	2	-	1
三次市	422	-	-	-	-	-	-	-	-	-	1	-	-	-
庄原市	374	-	-	-	-	-	-	-	-	-	-	2	-	1
(二次保健医療圏)														
広島	5,701	11	2	-	-	2	15	-	3	3	10	6	13	19
広島西	672	3	-	-	-	-	3	-	1	-	1	-	1	1
呉	1,840	3	-	-	-	-	3	-	1	-	2	1	-	6
広島中央	1,092	2	1	-	-	-	3	-	-	-	2	1	3	4
尾三	1,711	2	-	-	-	-	2	-	-	2	2	-	2	2
福山・府中	2,569	2	-	-	-	1	3	1	2	2	-	2	9	7
備北	796	-	-	-	-	-	-	-	-	-	1	2	-	1

保健医療圏・保健所・市町別

平成25年

40~44	45~49	50~54	55~59	60~64	65~69	70~74	75~79	80~84	85~89	90~94	95~99	100~	不詳	保健所 市町 保健医療圏
75	86	146	227	396	583	788	1,321	2,072	3,133	3,113	1,766	533	-	総 数
39	47	66	80	149	219	297	444	665	1,004	940	575	162	-	広島市
6	3	9	4	20	31	31	65	84	127	131	72	16	-	中区
5	7	6	8	18	22	42	46	76	94	96	69	15	-	東区
6	6	6	12	15	32	23	55	91	137	110	64	21	-	南区
6	6	18	12	25	34	44	69	100	156	137	86	22	-	西区
3	11	11	11	18	26	60	60	124	154	128	98	28	-	安佐南区
9	5	5	16	26	36	42	73	88	152	160	88	32	-	安佐北区
1	5	4	5	7	15	29	26	48	62	53	38	12	-	安芸区
3	4	7	12	20	23	26	50	54	122	125	60	16	-	佐伯区
14	14	30	43	67	88	121	213	332	447	424	261	65	-	福山市
7	7	9	19	38	55	87	155	244	353	369	178	58	-	呉市
4	6	20	25	38	79	104	169	258	406	432	241	76	-	西部
1	3	7	10	18	30	38	61	104	146	156	69	22	-	西部
-	-	2	-	1	5	8	13	28	27	39	18	4	-	大竹市
1	3	5	10	17	25	30	48	76	119	117	51	18	-	廿日市市
1	1	9	12	17	40	56	89	119	201	219	136	45	-	広島支所
-	-	1	4	4	9	12	15	21	66	63	37	12	-	安芸高田市
1	1	4	4	3	5	12	29	22	36	37	25	5	-	府中町
-	-	2	-	3	9	7	10	13	18	14	12	4	-	海田町
-	-	1	-	3	7	9	12	19	21	28	16	5	-	熊野町
-	-	-	3	1	1	4	9	18	13	16	14	4	-	坂町
-	-	-	-	-	4	4	4	7	16	20	13	7	-	安芸太田町
-	-	1	1	3	5	8	10	19	31	41	19	8	-	北広島町
2	2	4	3	3	9	10	19	35	59	57	36	9	-	呉支所
2	2	4	3	3	9	10	19	35	59	57	36	9	-	江田島市
2	7	5	11	35	37	73	83	148	243	249	139	47	-	西部東
-	-	1	2	12	11	10	8	33	59	44	35	11	-	竹原市
2	6	4	9	22	23	59	70	109	170	181	92	29	-	東広島市
-	1	-	-	1	3	4	5	6	14	24	12	7	-	大崎上島町
9	4	11	33	55	82	84	187	316	483	499	270	92	-	東部
7	3	9	26	45	70	75	152	257	381	401	202	73	-	東部
4	-	4	13	15	24	21	61	86	128	148	76	19	-	三原市
3	3	5	13	27	43	48	80	148	219	212	102	45	-	尾道市
-	-	-	-	3	3	6	11	23	34	41	24	9	-	世羅町
2	1	2	7	10	12	9	35	59	102	98	68	19	-	福山支所
2	1	-	7	8	10	9	31	44	66	65	45	9	-	府中市
-	-	2	-	2	2	-	4	15	36	33	23	10	-	神石高原町
-	1	5	16	14	23	22	70	109	197	200	102	33	-	北部
-	1	4	9	8	9	10	36	62	104	109	48	21	-	三次市
-	-	1	7	6	14	12	34	47	93	91	54	12	-	庄原市
40	48	75	92	166	259	353	533	784	1,205	1,159	711	207	-	(二次保健医療圏)
1	3	7	10	18	30	38	61	104	146	156	69	22	-	広島
9	9	13	22	41	64	97	174	279	412	426	214	67	-	広島西
2	7	5	11	35	37	73	83	148	243	249	139	47	-	呉
7	3	9	26	45	70	75	152	257	381	401	202	73	-	広島中央
16	15	32	50	77	100	130	248	391	549	522	329	84	-	尾三
-	1	5	16	14	23	22	70	109	197	200	102	33	-	福山・府中
-	-	-	-	-	-	-	-	-	-	-	-	-	-	備北

1 2 死亡者数，死亡の場所・

(単位 人)

保健所 市 町 保健医療圏	総 数	病 院	診療所	介護老人 保健施設	助産所	老人ホーム	自宅	その他
総 数	29,358	21,789	707	555	-	1,894	3,568	845
男	14,977	11,592	327	163	-	438	1,975	482
女	14,381	10,197	380	392	-	1,456	1,593	363
広島市	9,655	6,999	245	138	-	672	1,308	293
中区	1,189	842	6	22	-	72	217	30
東区	1,050	748	27	18	-	98	124	35
南区	1,176	846	43	20	-	59	179	29
西区	1,465	1,120	16	19	-	67	203	40
安佐南区	1,522	1,128	61	14	-	119	173	27
安佐北区	1,534	970	75	24	-	158	215	92
安芸区	633	474	6	11	-	44	78	20
佐伯区	1,086	871	11	10	-	55	119	20
福山市	4,504	3,285	149	84	-	281	518	187
呉市	3,184	2,163	85	123	-	265	467	81
		3,051						
西部	3,868	3,051	33	56	-	225	412	91
西部	1,455	1,186	10	13	-	73	148	25
大竹市	351	299	2	2	-	10	35	3
廿日市市	1,104	887	8	11	-	63	113	22
広島支所	1,917	1,524	12	35	-	110	193	43
安芸高田市	488	372	8	9	-	32	58	9
府中町	398	310	2	8	-	14	51	13
海田町	212	175	-	3	-	9	22	3
熊野町	246	234	1	1	-	3	4	3
坂町	151	128	-	1	-	12	10	-

保健医療圏・保健所・市町別

平成25年

保健所 市町 保健医療圏	総数	病院	診療所	介護老人 保健施設	助産所	老人ホーム	自宅	その他
安芸太田町	132	86	1	8	-	16	17	4
北広島町	290	219	-	5	-	24	31	11
呉支所	496	341	11	8	-	42	71	23
江田島市	496	341	11	8	-	42	71	23
		1,690						
西部東	2,211	1,690	56	43	-	136	225	61
竹原市	435	356	-	14	-	22	32	11
東広島市	1,591	1,226	23	24	-	95	180	43
大崎上島町	185	108	33	5	-	19	13	7
東部	4,362	3,399	100	78	-	209	485	91
東部	3,513	2,755	95	45	-	148	388	82
三原市	1,255	1,089	2	8	-	31	99	26
尾道市	1,958	1,412	88	34	-	108	265	51
世羅町	300	254	5	3	-	9	24	5
福山支所	849	644	5	33	-	61	97	9
府中市	610	473	3	21	-	37	71	5
神石高原町	239	171	2	12	-	24	26	4
	1,202	1,202						
北部	1,574	1,202	39	33	-	106	153	41
三次市	836	638	36	12	-	56	69	25
庄原市	738	564	3	21	-	50	84	16
(二次保健医療圏)								
広島	11,572	8,523	257	173	-	782	1,501	336
広島西	1,455	1,186	10	13	-	73	148	25
呉	3,680	2,504	96	131	-	307	538	104
広島中央	2,211	1,690	56	43	-	136	225	61
尾三	3,513	2,755	95	45	-	148	388	82
福山・府中	5,353	3,929	154	117	-	342	615	196
備北	1,574	1,202	39	33	-	106	153	41

13 死亡者数, 死因(死因分類)

(単位 人)

保健所	総数	01000 感染症及び寄生虫症	01100 腸管感染症	01200 結核	01201 呼吸器結核	01202 その他	01300 敗血症	01400 ウイルス肝炎	01401 B型ウイルス肝炎	01402 C型ウイルス肝炎	01403 その他	01500 ヒト免疫不全ウイルス(HIV)病	01600 その他	02000 新生物	02100 悪性新生物	02101 口唇、口腔及び咽頭	02102 食道	02103 胃	02104 結腸	02105 直腸S状結腸移行部及び直腸	02106 肝及び肝内胆管	02107 胆のう及びその他の胆道
総数	29,358	639	72	49	42	7	261	120	19	95	6	-	137	8,453	8,212	152	251	1,063	674	312	916	367
広島市	9,655	205	16	17	15	2	101	32	4	27	1	-	39	2,944	2,853	60	101	335	235	110	303	125
中区	1,189	28	4	4	4	-	9	7	1	6	-	-	4	343	332	8	15	33	32	16	38	16
東区	1,050	20	2	1	1	-	9	5	-	5	-	-	3	340	331	5	13	34	28	8	33	14
南区	1,176	26	2	1	1	-	17	2	1	1	-	-	4	336	320	7	11	34	20	10	31	9
西区	1,465	35	4	6	5	1	15	7	1	6	-	-	3	452	439	9	11	54	41	22	41	17
安佐南区	1,522	30	1	1	1	-	18	2	-	2	-	-	8	483	465	12	23	70	39	13	51	22
安佐北区	1,534	29	2	1	1	-	17	3	-	2	1	-	6	466	451	8	7	47	30	23	48	25
安芸区	633	18	1	1	1	-	9	3	1	2	-	-	4	195	191	5	8	25	20	5	19	6
佐伯区	1,086	19	-	2	1	1	7	3	-	3	-	-	7	329	324	6	13	38	25	13	42	16
福山市	4,504	107	11	4	4	-	38	30	9	19	2	-	24	1,382	1,349	32	33	184	99	52	156	54
呉市	3,184	83	8	6	5	1	32	15	-	13	2	-	22	864	840	16	28	115	63	34	99	31
西部	3,868	83	7	9	6	3	39	13	-	13	-	-	15	1,073	1,042	12	33	144	85	44	105	55
西部	1,455	31	3	4	2	2	15	4	-	4	-	-	5	437	427	7	14	57	34	13	49	32
広島支所	1,917	38	1	2	1	1	21	7	-	7	-	-	7	514	496	4	17	69	39	24	45	22
呉支所	496	14	3	3	3	-	3	2	-	2	-	-	3	122	119	1	2	18	12	7	11	1
西部東	2,211	31	6	3	3	-	8	5	1	4	-	-	9	651	638	8	19	86	65	25	82	35
東部	4,362	97	16	7	6	1	31	20	4	15	1	-	23	1,152	1,124	18	29	152	97	38	130	45
東部	3,513	77	13	7	6	1	19	17	3	13	1	-	21	939	915	11	25	120	77	31	104	36
福山支所	849	20	3	-	-	-	12	3	1	2	-	-	2	213	209	7	4	32	20	7	26	9
北部	1,574	33	8	3	3	-	12	5	1	4	-	-	5	387	366	6	8	47	30	9	41	22

性(総数)・保健所別 (1)

平成25年

02108	02109	02110	02111	02112	02113	02114	02115	02116	02117	02118	02119	02120	02121	02200	02201	02202	03000	03100	03200	04000	04100	保 健 所
癌	喉頭	気管、気管支及び肺	皮膚	乳房	子宮	卵巣	前立腺	膀胱	中枢神経系	悪性リンパ腫	白血病	その他	その他	その他	その他	その他	血液及び造血器の疾患並びに免疫機	貧血	その他	内分泌・栄養及び代謝疾患	糖尿病	
696	18	1,596	39	247	136	84	263	213	56	274	168	93	594	241	55	186	77	40	37	437	291	総 数
251	8	571	7	97	61	33	81	81	19	82	54	39	200	91	20	71	20	11	9	140	38	広島市
26	-	78	1	7	7	5	12	4	2	10	7	1	14	11	3	8	1	1	-	19	6	中区
38	2	65	3	11	9	3	6	10	2	10	9	7	21	9	1	8	-	-	-	9	7	東区
32	2	70	-	11	5	6	11	10	3	11	10	6	21	16	3	13	2	1	1	17	9	南区
40	-	88	-	18	11	3	9	15	6	15	5	1	33	13	6	7	5	4	1	24	18	西区
32	-	87	2	14	9	8	12	15	1	8	6	7	34	18	3	15	2	-	2	22	16	安佐南区
36	1	90	1	17	9	5	17	20	4	13	8	10	32	15	1	14	3	1	2	22	17	安佐北区
18	-	34	-	5	5	-	6	2	1	7	2	4	19	4	-	4	4	3	1	12	8	安芸区
29	3	59	-	14	6	3	8	5	-	8	7	3	26	5	3	2	3	1	2	15	7	佐伯区
108	2	262	10	43	23	11	36	35	11	49	33	15	101	33	11	22	12	6	6	61	40	福山市
70	3	164	4	25	9	11	23	21	5	30	18	11	60	24	6	18	8	4	4	51	32	呉市
88	2	207	4	29	15	13	40	27	3	38	21	5	72	31	5	26	9	4	5	43	27	西部
37	1	75	1	13	7	9	18	7	1	18	8	2	24	10	1	9	4	1	3	12	10	西部
43	1	101	3	14	6	3	17	14	1	15	12	3	43	18	4	14	5	3	2	25	12	広島支所
8	-	31	-	2	2	1	5	6	1	5	1	-	5	3	-	3	-	-	-	6	5	呉支所
59	-	113	3	11	6	5	24	15	4	22	13	5	38	13	2	11	9	5	4	36	25	西部東
89	2	211	6	34	18	9	48	20	12	35	23	8	100	28	8	20	14	6	8	80	58	東部
70	1	180	6	29	17	7	44	15	10	26	16	7	83	24	7	17	11	3	8	70	51	東部
19	1	31	-	5	1	2	4	5	2	9	7	1	17	4	1	3	3	3	-	10	7	福山支所
31	1	68	5	8	4	2	11	14	2	18	6	10	23	21	3	18	5	4	1	26	21	北部

13 死亡者数, 死因(死因分類)・

(単位 人)

保健所	04200 その他	05000 精神及び行動の障害	05100 血管性及び詳細不明の認知症	05200 その他	06000 神経系の疾患	06100 髄膜炎	06200 脊髄性筋萎縮症及び関連症候群	06300 パーキンソン病	06400 アルツハイマー病	06500 その他	07000 眼及び付属器の疾患	08000 耳及び乳突突起の疾患	09000 循環器系の疾患	09100 高血圧性疾患	09101 高血圧性心疾患及び心腎疾患	09102 その他	09200 心疾患 ※高血圧性を除く	09201 慢性リウマチ性心疾患	09202 急性心筋梗塞	09203 その他の虚血性心疾患	09204 慢性非リウマチ性心臓疾患	09205 心筋症
総 数	146	242	214	28	620	4	62	164	180	210	-	-	8,146	171	87	84	4,884	42	987	1,127	222	66
広島市	52	76	70	6	211	1	25	62	53	70	-	-	2,600	54	21	33	1,582	14	281	386	76	30
中区	13	8	8	-	26	-	3	7	10	6	-	-	306	6	2	4	204	3	19	65	6	5
東区	2	7	6	1	25	-	5	7	7	6	-	-	274	2	-	2	182	-	32	48	5	4
南区	8	5	5	-	21	-	4	5	5	7	-	-	363	5	4	1	233	3	25	71	10	3
西区	6	16	15	1	39	-	3	13	7	16	-	-	400	7	4	3	235	2	41	47	13	5
安佐南区	6	13	12	1	37	1	5	12	9	10	-	-	384	10	4	6	205	3	66	24	19	2
安佐北区	5	12	10	2	28	-	1	8	6	13	-	-	397	15	4	11	219	1	38	57	6	2
安芸区	4	4	4	-	11	-	-	4	1	6	-	-	161	5	1	4	103	1	14	34	8	1
佐伯区	8	11	10	1	24	-	4	6	8	6	-	-	315	4	2	2	201	1	46	40	9	8
福山市	21	45	37	8	106	1	12	20	36	37	-	-	1,174	24	8	16	700	5	138	176	20	7
呉市	19	17	14	3	58	1	7	18	11	21	-	-	952	23	19	4	554	2	175	112	33	7
西部	16	41	37	4	88	-	9	27	26	26	-	-	1,122	24	14	10	678	1	127	174	33	4
西部	2	18	16	2	53	-	6	17	18	12	-	-	413	12	6	6	223	-	51	51	16	1
広島支所	13	18	17	1	27	-	3	6	5	13	-	-	547	9	6	3	347	-	61	84	7	2
呉支所	1	5	4	1	8	-	-	4	3	1	-	-	162	3	2	1	108	1	15	39	10	1
西部東	11	15	14	1	29	-	1	10	9	9	-	-	604	8	4	4	371	4	82	86	9	7
東部	22	40	35	5	88	1	4	17	32	34	-	-	1,235	29	17	12	729	11	143	141	35	8
東部	19	31	27	4	69	-	3	15	24	27	-	-	1,000	24	15	9	590	11	108	124	27	7
福山支所	3	9	8	1	19	1	1	2	8	7	-	-	235	5	2	3	139	-	35	17	8	1
北部	5	8	7	1	40	-	4	10	13	13	-	-	459	9	4	5	270	5	41	52	16	3

性(総数)・保健所別 (2)

平成25年

09206	09207	09208	09300	09301	09302	09303	09304	09400	09500	10000	10100	10200	10300	10400	10500	10600	11000	11100	11200	11300	11301	保健所
不整脈及び伝導障害	心不全	その他	脳血管疾患	くも膜下出血	脳内出血	脳梗塞	その他	大動脈瘤及び解離	その他	呼吸器系の疾患	インフルエンザ	肺炎	急性気管支炎	慢性閉塞性肺疾患	喘息	その他	消化器系の疾患	胃潰瘍及び十二指腸潰瘍	ヘルニア及び腸閉塞	肝疾患	肝硬変 ※アルコール性を除く	
454	1,933	53	2,610	287	768	1,482	73	333	148	4,899	45	2,852	11	410	46	1,535	995	47	130	367	186	総 数
155	626	14	795	90	246	435	24	120	49	1,500	17	862	3	127	14	477	331	14	45	144	76	広島市
23	81	2	80	5	22	52	1	14	2	197	-	113	1	17	4	62	31	2	1	18	6	中区
13	79	1	77	12	25	38	2	10	3	159	2	91	-	12	-	54	54	1	8	18	9	東区
33	85	3	102	14	30	56	2	16	7	182	2	103	-	17	-	60	28	1	4	12	8	南区
29	96	2	130	10	51	66	3	22	6	215	2	122	-	20	4	67	59	2	9	25	12	西区
13	74	4	144	17	35	83	9	19	6	247	3	133	1	23	5	82	57	2	11	34	17	安佐南区
21	93	1	128	17	45	64	2	16	19	235	5	141	1	21	1	66	47	4	3	14	9	安佐北区
9	35	1	45	3	11	28	3	6	2	88	-	48	-	8	-	32	25	-	5	8	6	安芸区
14	83	-	89	12	27	48	2	17	4	177	3	111	-	9	-	54	30	2	4	15	9	佐伯区
58	288	8	391	46	122	217	6	41	18	735	4	426	-	67	7	231	156	9	22	62	33	福山市
47	173	5	308	34	93	176	5	51	16	546	8	298	-	41	6	193	103	3	12	31	18	呉市
54	277	8	360	38	102	197	23	39	21	667	4	390	2	54	6	211	112	6	10	47	24	西部
23	76	5	149	17	32	88	12	15	14	235	1	137	1	15	1	80	43	-	3	20	15	西部
23	167	3	162	16	55	86	5	22	7	349	3	215	1	28	3	99	55	5	5	21	7	広島支所
8	34	-	49	5	15	23	6	2	-	83	-	38	-	11	2	32	14	1	2	6	2	呉支所
34	142	7	186	20	57	109	-	29	10	370	2	230	2	27	2	107	86	7	10	26	7	西部東
75	312	4	415	37	108	260	10	36	26	787	6	476	3	68	8	226	153	7	26	42	21	東部
61	250	2	333	30	85	209	9	31	22	623	6	369	2	53	7	186	119	6	19	37	19	東部
14	62	2	82	7	23	51	1	5	4	164	-	107	1	15	1	40	34	1	7	5	2	福山支所
31	115	7	155	22	40	88	5	17	8	294	4	170	1	26	3	90	54	1	5	15	7	北部

13 死亡者数, 死因(死因分類)・

(単位 人)

保健所	11302 その他	11400 その他	12000 皮膚及び皮下組織の疾患	13000 筋骨格系及び結合組織の疾患	14000 腎尿路性臓器系の疾患	14100 糸球体疾患及び腎臓機能障害	14200 腎不全	14201 急性腎不全	14202 慢性腎不全	14203 詳細不明の腎不全	14300 その他	15000 妊娠、分娩及び産後	16000 周産期に発生した病態	16100 妊産婦及び胎児死因に関連する	16200 出生外傷	16300 血管障害 周産期に特異的な呼吸障害及び心	16400 周産期に特異的な感染症	16500 血液障害 胎児及び新生児の出血性障害及び	16600 その他	17000 先天奇形、変形及び染色体異常	17100 神経系の先天奇形	17200 臓器系の先天奇形
総 数	181	451	28	115	859	111	640	77	430	133	108	1	13	3	-	5	-	2	3	41	1	19
広島市	68	128	5	35	282	33	206	24	132	50	43	-	7	3	-	2	-	-	2	17	-	9
中区	12	10	2	5	30	3	21	2	14	5	6	-	-	-	-	-	-	-	-	-	-	-
東区	9	27	-	4	27	4	20	1	14	5	3	-	-	-	-	-	-	-	-	2	-	2
南区	4	11	2	4	33	3	26	2	12	12	4	-	1	-	-	-	-	-	1	3	-	2
西区	13	23	-	6	48	4	35	4	22	9	9	-	3	1	-	1	-	-	1	1	-	-
安佐南区	17	10	1	8	46	5	35	6	23	6	6	-	2	2	-	-	-	-	-	5	-	3
安佐北区	5	26	-	5	49	7	32	3	23	6	10	-	-	-	-	-	-	-	-	3	-	2
安芸区	2	12	-	3	16	3	10	1	8	1	3	-	1	-	-	1	-	-	-	2	-	-
佐伯区	6	9	-	-	33	4	27	5	16	6	2	-	-	-	-	-	-	-	-	1	-	-
福山市	29	63	5	17	145	29	104	9	69	26	12	1	-	-	-	-	-	-	-	2	-	-
呉市	13	57	8	14	103	4	90	11	65	14	9	-	4	-	-	1	-	2	1	4	1	3
西部	23	49	3	19	88	14	60	10	36	14	14	-	-	-	-	-	-	-	-	10	-	5
西部	5	20	1	8	30	6	20	4	10	6	4	-	-	-	-	-	-	-	-	3	-	1
広島支所	14	24	2	9	52	7	35	6	22	7	10	-	-	-	-	-	-	-	-	4	-	2
呉支所	4	5	-	2	6	1	5	-	4	1	-	-	-	-	-	-	-	-	-	3	-	2
西部東	19	43	1	9	66	9	50	6	31	13	7	-	1	-	-	1	-	-	-	2	-	1
東部	21	78	5	17	128	15	93	13	68	12	20	-	1	-	-	1	-	-	-	3	-	-
東部	18	57	4	15	99	10	75	11	53	11	14	-	1	-	-	1	-	-	-	2	-	-
福山支所	3	21	1	2	29	5	18	2	15	1	6	-	-	-	-	-	-	-	-	1	-	-
北部	8	33	1	4	47	7	37	4	29	4	3	-	-	-	-	-	-	-	-	3	-	1

性(総数)・保健所別 (3)

平成25年

17201	17202	17300	17400	17500	18000	18100	18200	18300	20000	20100	20101	20102	20103	20104	20105	20106	20107	20200	20300	20400	保健所
心臓の先天奇形	その他	消化器系の先天奇形	その他の先天奇形及び変形	染色体異常、他に分類されないもの	検査所見で他に分類されないもの常態、徴候及び異常臨床所見・異常	老衰	乳幼児突然死症候群	その他	低病及び死亡の外因	不慮の事故	交通事故	転倒・転落	不慮の溺死及び潜水	不慮の窒息	煙・火及び火災への曝露	有害物質への曝露 不慮の中毒及び	その他の不慮の事故	自殺	他殺	その他	
11	8	4	9	8	2,050	1,690	2	358	1,743	1,043	164	224	193	263	26	23	150	556	21	123	総数
3	6	3	2	3	708	552	1	155	574	325	48	72	66	68	11	5	55	192	9	48	広島市
-	-	-	-	-	113	68	-	45	80	46	4	10	13	10	2	2	5	31	-	3	中区
-	2	-	-	-	73	53	-	20	56	29	5	7	9	1	1	-	6	23	-	4	東区
-	2	-	-	1	83	54	1	28	70	32	4	7	6	9	-	1	5	28	3	7	南区
-	-	1	-	-	84	62	-	22	78	40	5	6	8	11	-	-	10	29	1	8	西区
1	2	-	1	1	107	100	-	7	78	41	5	11	7	6	2	1	9	24	3	10	安佐南区
2	-	1	-	-	131	122	-	9	107	67	12	13	12	17	2	-	11	30	2	8	安佐北区
-	-	-	1	1	46	37	-	9	47	30	4	4	4	10	4	1	3	12	-	5	安芸区
-	-	1	-	-	71	56	-	15	58	40	9	14	7	4	-	-	6	15	-	3	佐伯区
-	-	-	2	-	285	221	-	64	271	173	25	38	34	45	4	7	20	79	4	15	福山市
3	-	-	-	-	194	158	-	36	175	108	17	24	15	38	2	2	10	53	1	13	呉市
4	1	-	1	4	270	238	-	32	240	144	30	24	23	44	2	1	20	76	3	17	西部
1	-	-	-	2	83	74	-	9	84	51	7	12	7	16	1	-	8	25	-	8	西部
2	-	-	1	1	155	134	-	21	117	70	18	10	9	22	1	1	9	40	1	6	広島支所
1	1	-	-	1	32	30	-	2	39	23	5	2	7	6	-	-	3	11	2	3	呉支所
-	1	-	1	-	155	134	-	21	146	80	14	19	11	16	2	3	15	58	2	6	西部東
-	-	-	2	1	330	288	1	41	232	150	21	32	29	41	3	3	21	64	2	16	東部
-	-	-	2	-	260	230	1	29	193	123	15	27	26	32	1	3	19	55	2	13	東部
-	-	-	-	1	70	58	-	12	39	27	6	5	3	9	2	-	2	9	-	3	福山支所
1	-	1	1	-	108	99	-	9	105	63	9	15	15	11	2	2	9	34	-	8	北部

13 死亡者数, 死因(死因分類)・

(単位 人)

保健所	総数	01000 感染症及び寄生虫症	01100 腸管感染症	01200 結核	01201 呼吸器結核	01202 その他	01300 敗血症	01400 ウイルス肝炎	01401 B型ウイルス肝炎	01402 C型ウイルス肝炎	01403 その他	01500 ヒト免疫不全ウイルス(HIV)病	01600 その他	02000 新生物	02100 悪性新生物	02101 口唇、口腔及び咽喉	02102 食道	02103 胃	02104 結腸	02105 直腸S状結腸移行部及び直腸	02106 肝及び胆内臓管	02107 胆のう及びその他の胆道
総数	14,977	309	29	29	28	1	136	52	10	41	1	-	63	4,988	4,872	96	204	668	342	205	604	173
広島市	4,909	100	7	10	10	-	53	12	2	9	1	-	18	1,684	1,640	44	79	209	112	60	191	66
中区	583	11	2	1	1	-	5	2	-	2	-	-	1	188	184	6	9	17	13	10	24	10
東区	542	9	-	1	1	-	3	2	-	2	-	-	3	198	194	3	12	23	15	6	26	8
南区	591	17	2	1	1	-	9	2	1	1	-	-	3	192	187	6	11	24	15	4	18	3
西区	737	11	1	4	4	-	4	1	-	1	-	-	1	253	243	8	9	28	18	14	26	6
安佐南区	780	14	1	1	1	-	7	1	-	1	-	-	4	271	263	7	16	44	14	5	28	11
安佐北区	792	18	-	-	-	-	12	2	-	1	1	-	4	266	260	5	5	31	15	12	30	16
安芸区	325	12	1	1	1	-	8	1	1	-	-	-	1	116	112	3	7	15	7	3	10	4
佐伯区	559	8	-	1	1	-	5	1	-	1	-	-	1	200	197	6	10	27	15	6	29	8
福山市	2,361	57	5	2	2	-	26	14	5	9	-	-	10	846	836	22	29	117	59	42	107	23
呉市	1,592	35	1	3	3	-	16	8	-	8	-	-	7	505	494	11	23	75	30	20	72	9
西部	1,993	47	4	7	6	1	17	7	-	7	-	-	12	660	641	8	29	87	47	31	66	28
西部	783	14	2	3	2	1	6	1	-	1	-	-	2	287	280	4	12	34	21	9	37	18
広島支所	962	21	-	1	1	-	9	4	-	4	-	-	7	301	291	3	15	43	22	16	22	10
呉支所	248	12	2	3	3	-	2	2	-	2	-	-	3	72	70	1	2	10	4	6	7	-
西部東	1,119	13	-	2	2	-	7	2	1	1	-	-	2	374	365	2	13	50	32	18	58	10
東部	2,225	42	8	5	5	-	10	7	1	6	-	-	12	707	691	8	24	100	51	28	83	24
東部	1,802	34	6	5	5	-	6	6	1	5	-	-	11	573	558	4	21	79	42	22	66	19
福山支所	423	8	2	-	-	-	4	1	-	1	-	-	1	134	133	4	3	21	9	6	17	5
北部	778	15	4	-	-	-	7	2	1	1	-	-	2	212	205	1	7	30	11	6	27	13

性(男)・保健所別 (1)

平成25年

02108	02109	02110	02111	02112	02113	02114	02115	02116	02117	02118	02119	02120	02121	02200	02201	02202	03000	03100	03200	04000	04100	保 健 所
肝	喉頭	気管・気管支及び肺	皮膚	乳房	子宮	卵巣	前立腺	膀胱	中枢神経系	悪性リンパ腫	白血病	その他のリンパ組織・造血組織	その他	その他の新生物	中枢神経系	中枢神経系を除く	血糖の障害 血液及び造血器の疾患並びに免疫機	貧血	その他	内分泌、栄養及び代謝疾患	糖尿病	
357	16	1,110	18	4	・	・	263	131	21	150	117	53	340	116	25	91	30	13	17	197	142	総 数
126	7	392	2	3	・	・	81	50	6	39	36	24	113	44	10	34	6	3	3	68	48	広島市
11	-	52	1	-	・	・	12	2	-	3	6	-	8	4	-	4	-	-	-	10	5	中区
23	1	38	1	2	・	・	6	5	2	5	6	4	8	4	1	3	-	-	-	5	4	東区
11	2	46	-	-	・	・	11	7	1	7	7	4	10	5	1	4	2	1	1	6	2	南区
18	-	65	-	-	・	・	9	11	1	5	3	1	21	10	4	6	1	1	-	10	9	西区
17	-	65	-	-	・	・	12	10	-	4	5	6	19	8	1	7	2	-	2	10	7	安佐南区
20	1	60	-	-	・	・	17	12	2	6	4	5	19	6	1	5	1	1	-	14	12	安佐北区
13	-	21	-	1	・	・	6	1	-	6	1	2	12	4	-	4	-	-	-	7	6	安芸区
13	3	45	-	-	・	・	8	2	-	3	4	2	16	3	2	1	-	-	-	6	3	佐伯区
61	2	180	2	1	・	・	36	25	6	30	21	12	61	10	2	8	4	2	2	25	20	福山市
35	2	114	2	-	・	・	23	10	1	16	12	4	35	11	2	9	1	-	1	17	11	呉市
45	2	151	3	-	・	・	40	15	1	26	15	3	44	19	3	16	3	-	3	24	14	西部
24	1	60	-	-	・	・	18	5	-	14	5	2	16	7	1	6	2	-	2	9	7	西部
18	1	68	3	-	・	・	17	7	1	9	9	1	26	10	2	8	1	-	1	13	6	広島支所
3	-	23	-	-	・	・	5	3	-	3	1	-	2	2	-	2	-	-	-	2	1	呉支所
35	-	73	2	-	・	・	24	10	1	8	11	1	17	9	1	8	4	2	2	18	13	西部東
41	2	156	4	-	・	・	48	14	6	20	16	5	61	16	5	11	9	4	5	40	32	東部
27	1	133	4	-	・	・	44	10	5	15	11	5	50	15	5	10	8	3	5	35	28	東部
14	1	23	-	-	・	・	4	4	1	5	5	-	11	1	-	1	1	1	-	5	4	福山支所
14	1	44	3	-	・	・	11	7	-	11	6	4	9	7	2	5	3	2	1	5	4	北部

13 死亡者数, 死因(死因分類)

(単位 人)

保健所	04200 その他	05000 精神及び行動の障害	05100 血管性及び詳細不明の認知症	05200 その他	06000 神経系の疾患	06100 髄膜炎	06200 脊髄性筋萎縮症及び関連症候群	06300 パーキンソン病	06400 アルツハイマー病	06500 その他	07000 眼及び付属器の疾患	08000 耳及び乳突突起の疾患	09000 循環器系の疾患	09100 高血圧性疾患	09101 高血圧性心疾患及び心腎疾患	09102 その他	09200 心疾患 ※高血圧性を除く	09201 慢性リウマチ性心疾患	09202 急性心筋梗塞	09203 その他の虚血性心疾患	09204 慢性非リウマチ性心内臓疾患	09205 心筋症
総数	55	76	64	12	290	3	32	82	59	114	-	-	3,712	61	26	35	2,176	9	551	620	62	42
広島市	20	20	18	2	103	1	11	30	21	40	-	-	1,215	26	11	15	709	3	155	210	19	20
中区	5	5	5	-	10	-	1	3	4	2	-	-	128	2	-	2	83	-	9	38	1	3
東区	1	-	-	-	12	-	1	4	3	4	-	-	124	2	-	2	80	-	17	22	4	2
南区	4	2	2	-	9	-	3	1	1	4	-	-	160	3	3	-	103	2	14	39	1	2
西区	1	4	4	-	21	-	1	6	5	9	-	-	189	6	3	3	102	-	25	20	3	4
安佐南区	3	1	-	1	18	1	3	7	2	5	-	-	193	5	1	4	93	1	39	17	3	2
安佐北区	2	3	2	1	12	-	-	4	2	6	-	-	204	5	3	2	111	-	23	33	4	1
安芸区	1	2	2	-	8	-	-	3	-	5	-	-	70	1	-	1	49	-	9	17	3	1
佐伯区	3	3	3	-	13	-	2	2	4	5	-	-	147	2	1	1	88	-	19	24	-	5
福山市	5	15	12	3	48	-	7	12	8	21	-	-	544	7	2	5	324	2	75	102	7	6
呉市	6	4	3	1	33	1	3	13	3	13	-	-	444	6	4	2	273	-	104	62	16	5
西部	10	15	14	1	42	-	6	13	11	12	-	-	497	9	4	5	295	-	74	96	3	1
西部	2	7	7	-	26	-	5	7	8	6	-	-	171	4	1	3	84	-	27	26	1	-
広島支所	7	5	5	-	10	-	1	3	1	5	-	-	267	4	2	2	169	-	41	51	1	1
呉支所	1	3	2	1	6	-	-	3	2	1	-	-	59	1	1	-	42	-	6	19	1	-
西部東	5	6	5	1	14	-	1	7	2	4	-	-	271	3	1	2	166	2	49	45	2	2
東部	8	14	10	4	33	1	3	4	9	16	-	-	538	7	3	4	299	1	75	79	9	6
東部	7	12	8	4	29	-	3	4	7	15	-	-	441	5	2	3	242	1	58	70	8	5
福山支所	1	2	2	-	4	1	-	-	2	1	-	-	97	2	1	1	57	-	17	9	1	1
北部	1	2	2	-	17	-	1	3	5	8	-	-	203	3	1	2	110	1	19	26	6	2

性(男)・保健所別 (2)

平成25年

09206	09207	09208	09300	09301	09302	09303	09304	09400	09500	10000	10100	10200	10300	10400	10500	10600	11000	11100	11200	11300	11301	保健所
不整脈及び伝導障害	心不全	その他	脳血管疾患	くも膜下出血	脳内出血	脳梗塞	その他	大動脈瘤及び解離	その他	呼吸器系の疾患	インフルエンザ	肺炎	急性気管支炎	慢性閉塞性肺疾患	喘息	その他	消化器系の疾患	胃潰瘍及び十二指腸潰瘍	ヘルニア及び腸閉塞	肝疾患	肝硬変 ※アルコール性を除く	総数
193	674	25	1,241	105	418	677	41	166	68	2,735	18	1,504	7	341	22	843	478	24	56	217	92	総数
71	224	7	389	39	126	208	16	69	22	845	7	455	3	102	5	273	153	5	20	84	34	広島市
5	25	2	33	1	11	21	-	9	1	104	-	56	1	14	2	31	15	-	-	12	4	中区
7	28	-	36	6	13	15	2	5	1	90	1	46	-	9	-	34	26	-	4	13	4	東区
13	30	2	44	7	14	22	1	6	4	107	1	59	-	13	-	34	12	1	2	6	2	南区
14	36	-	65	4	27	32	2	14	2	124	1	64	-	17	1	41	32	-	5	18	7	西区
5	25	1	82	10	20	46	6	11	2	148	-	81	1	19	2	45	30	-	4	22	9	安佐南区
11	38	1	67	6	23	36	2	11	10	129	3	72	1	18	-	35	17	3	1	5	2	安佐北区
6	12	1	16	1	5	9	1	3	1	50	-	23	-	6	-	21	8	-	2	3	2	安芸区
10	30	-	46	4	13	27	2	10	1	93	1	54	-	6	-	32	13	1	2	5	4	佐伯区
26	100	6	188	18	67	101	2	19	6	413	2	220	-	57	4	130	77	4	9	34	14	福山市
23	61	2	139	8	52	76	3	18	8	288	3	152	-	36	3	94	49	2	5	18	9	呉市
19	99	3	163	13	55	83	12	20	10	366	3	205	1	49	2	106	51	2	6	26	12	西部
4	23	3	68	7	16	38	7	8	7	140	1	72	1	14	-	52	21	-	1	13	9	西部
13	62	-	80	6	33	37	4	11	3	180	2	111	-	24	1	42	23	2	4	9	2	広島支所
2	14	-	15	-	6	8	1	1	-	46	-	22	-	11	1	12	7	-	1	4	1	呉支所
15	47	4	83	7	36	40	-	12	7	202	1	112	-	20	-	69	44	6	3	16	4	西部東
26	102	1	198	12	58	124	4	21	13	448	1	262	2	56	6	121	75	4	11	26	14	東部
18	81	1	162	12	47	100	3	20	12	354	1	202	2	44	5	100	61	3	7	25	13	東部
8	21	-	36	-	11	24	1	1	1	94	-	60	-	12	1	21	14	1	4	1	1	福山支所
13	41	2	81	8	24	45	4	7	2	173	1	98	1	21	2	50	29	1	2	13	5	北部

13 死亡者数, 死因(死因分類)・

(単位 人)

保健所	11302 その他	11400 その他	12000 皮膚及び皮下組織の疾患	13000 筋骨格系及び結合組織の疾患	14000 腎尿路性臓器系の疾患	14100 糸球体疾患及び腎尿路管間質性疾患	14200 腎不全	14201 急性腎不全	14202 慢性腎不全	14203 詳細不明の腎不全	14300 その他	15000 妊娠・分娩及び産じょく	16000 周産期に発生した病態	16100 障害 妊娠期間及び胎児発育に関連する	16200 出産外傷	16300 血管障害 周産期に特異的な呼吸障害及び心	16400 周産期に特異的な感染症	16500 血液障害 胎児及び新生児の出血性障害及び	16600 その他	17000 先天奇形、変形及び染色体異常	17100 神経系の先天奇形	17200 循環器系の先天奇形
総数	125	181	8	42	342	41	272	31	186	55	29	・	4	-	-	2	-	-	2	25	1	12
広島市	50	44	2	10	118	15	90	10	62	18	13	・	3	-	-	1	-	-	2	11	-	5
中区	8	3	1	1	11	-	10	1	8	1	1	・	-	-	-	-	-	-	-	-	-	-
東区	9	9	-	1	15	4	10	1	8	1	1	・	-	-	-	-	-	-	-	2	-	2
南区	4	3	-	1	12	1	9	-	5	4	2	・	1	-	-	-	-	-	-	1	2	1
西区	11	9	-	2	16	2	12	2	8	2	2	・	1	-	-	-	-	-	-	1	1	-
安佐南区	13	4	1	3	19	1	17	4	10	3	1	・	-	-	-	-	-	-	-	-	2	-
安佐北区	3	8	-	1	23	3	16	-	12	4	4	・	-	-	-	-	-	-	-	-	3	2
安芸区	1	3	-	1	10	3	6	-	5	1	1	・	1	-	-	1	-	-	-	-	-	-
佐伯区	1	5	-	-	12	1	10	2	6	2	1	・	-	-	-	-	-	-	-	-	1	-
福山市	20	30	3	6	55	10	41	4	28	9	4	・	-	-	-	-	-	-	-	1	-	-
呉市	9	24	1	7	43	-	40	3	29	8	3	・	1	-	-	1	-	-	-	2	1	1
西部	14	17	1	7	32	5	27	6	12	9	-	・	-	-	-	-	-	-	-	7	-	4
西部	4	7	-	5	17	5	12	3	4	5	-	・	-	-	-	-	-	-	-	2	-	1
広島支所	7	8	1	2	14	-	14	3	8	3	-	・	-	-	-	-	-	-	-	3	-	2
呉支所	3	2	-	-	1	-	1	-	-	1	-	・	-	-	-	-	-	-	-	2	-	1
西部東	12	19	-	3	23	3	18	2	10	6	2	・	-	-	-	-	-	-	-	2	-	1
東部	12	34	1	7	51	4	41	5	33	3	6	・	-	-	-	-	-	-	-	-	-	-
東部	12	26	1	5	41	3	35	3	30	2	3	・	-	-	-	-	-	-	-	-	-	-
福山支所	-	8	-	2	10	1	6	2	3	1	3	・	-	-	-	-	-	-	-	-	-	-
北部	8	13	-	2	20	4	15	1	12	2	1	・	-	-	-	-	-	-	-	2	-	1

性(男)・保健所別 (3)

平成25年

17201	17202	17300	17400	17500	18000	18100	18200	18300	20000	20100	20101	20102	20103	20104	20105	20106	20107	20200	20300	20400	保健所
心臓の先天奇形	その他	消化器系の先天奇形	その他の先天奇形及び変形	胎児体異常、他に分類されないもの	検査・所見で他に分類されないもの 症状、徴候及び異常臨床所見・異常	老衰	乳幼児突然死症候群	その他	傷病及び死亡の外因	不慮の事故	交通事故	転倒・転落	不慮の溺死及び溺水	不慮の窒息	煙・火及び火災への曝露	有害物質への曝露 有害物質による不慮の中毒及び	その他の不慮の事故	自殺	他殺	その他	
7	5	4	4	4	629	400	1	228	1,112	629	121	130	106	145	18	14	95	402	12	69	総数
2	3	3	1	2	219	115	1	103	352	192	37	37	36	40	7	2	33	137	5	18	広島市
-	-	-	-	-	51	18	-	33	48	25	3	6	6	5	2	1	2	23	-	-	中区
-	2	-	-	-	21	10	-	11	39	19	3	5	5	1	1	-	4	18	-	2	東区
-	1	-	-	1	28	10	1	17	40	19	3	3	4	7	-	-	2	17	2	2	南区
-	-	1	-	-	27	10	-	17	45	23	4	3	4	7	-	-	5	19	-	3	西区
-	-	-	1	1	16	13	-	3	52	26	5	4	4	4	1	1	7	20	2	4	安佐南区
2	-	1	-	-	37	31	-	6	64	40	8	7	6	11	1	-	7	21	1	2	安佐北区
-	-	-	-	-	13	6	-	7	27	16	3	2	3	3	2	-	3	9	-	2	安芸区
-	-	1	-	-	26	17	-	9	37	24	8	7	4	2	-	-	3	10	-	3	佐伯区
-	-	-	1	-	92	53	-	39	175	108	16	24	24	24	3	4	13	54	2	11	福山市
1	-	-	-	-	55	34	-	21	107	61	11	14	6	21	1	2	6	37	-	9	呉市
3	1	-	1	2	83	64	-	19	158	88	23	17	11	22	1	1	13	56	2	12	西部
1	-	-	-	1	28	21	-	7	54	30	4	10	2	7	1	-	6	18	-	6	西部
2	-	-	1	-	46	34	-	12	75	41	14	5	4	11	-	1	6	29	1	4	広島支所
-	1	-	-	1	9	9	-	-	29	17	5	2	5	4	-	-	1	9	1	2	呉支所
-	1	-	1	-	40	29	-	11	105	53	10	15	3	11	2	2	10	47	2	3	西部東
-	-	-	-	-	110	79	-	31	150	92	17	18	18	21	2	2	14	47	1	10	東部
-	-	-	-	-	84	62	-	22	124	75	12	14	16	17	1	2	13	40	1	8	東部
-	-	-	-	-	26	17	-	9	26	17	5	4	2	4	1	-	1	7	-	2	福山支所
1	-	1	-	-	30	26	-	4	65	35	7	5	8	6	2	1	6	24	-	6	北部

13 死亡者数, 死因(死因分類)

(単位 人)

保健所	総数	01000 感染症及び寄生虫症	01100 腸管感染症	01200 結核	01201 呼吸器結核	01202 その他	01300 敗血症	01400 ウイルス肝炎	01401 B型ウイルス肝炎	01402 C型ウイルス肝炎	01403 その他	01500 ヒト免疫不全ウイルス(HIV)病	01600 その他	02000 新生物	02100 悪性新生物	02101 口唇、口腔及び咽喉	02102 食道	02103 胃	02104 結腸	02105 直腸S状結腸移行部及び直腸	02106 肝及び肝内胆管	02107 胆のう及びその他の胆道
総数	14,381	330	43	20	14	6	125	68	9	54	5	-	74	3,465	3,340	56	47	395	332	107	312	194
広島市	4,746	105	9	7	5	2	48	20	2	18	-	-	21	1,260	1,213	16	22	126	123	50	112	59
中区	606	17	2	3	3	-	4	5	1	4	-	-	3	155	148	2	6	16	19	6	14	6
東区	508	11	2	-	-	-	6	3	-	3	-	-	-	142	137	2	1	11	13	2	7	6
南区	585	9	-	-	-	-	8	-	-	-	-	-	1	144	133	1	-	10	5	6	13	6
西区	728	24	3	2	1	1	11	6	1	5	-	-	2	199	196	1	2	26	23	8	15	11
安佐南区	742	16	-	-	-	-	11	1	-	1	-	-	4	212	202	5	7	26	25	8	23	11
安佐北区	742	11	2	1	1	-	5	1	-	1	-	-	2	200	191	3	2	16	15	11	18	9
安芸区	308	6	-	-	-	-	1	2	-	2	-	-	3	79	79	2	1	10	13	2	9	2
佐伯区	527	11	-	1	-	1	2	2	-	2	-	-	6	129	127	-	3	11	10	7	13	8
福山市	2,143	50	6	2	2	-	12	16	4	10	2	-	14	536	513	10	4	67	40	10	49	31
呉市	1,592	48	7	3	2	1	16	7	-	5	2	-	15	359	346	5	5	40	33	14	27	22
西部	1,875	36	3	2	-	2	22	6	-	6	-	-	3	413	401	4	4	57	38	13	39	27
西部	672	17	1	1	-	1	9	3	-	3	-	-	3	150	147	3	2	23	13	4	12	14
広島支所	955	17	1	1	-	1	12	3	-	3	-	-	-	213	205	1	2	26	17	8	23	12
呉支所	248	2	1	-	-	-	1	-	-	-	-	-	-	50	49	-	-	8	8	1	4	1
西部東	1,092	18	6	1	1	-	1	3	-	3	-	-	7	277	273	6	6	36	33	7	24	25
東部	2,137	55	8	2	1	1	21	13	3	9	1	-	11	445	433	10	5	52	46	10	47	21
東部	1,711	43	7	2	1	1	13	11	2	8	1	-	10	366	357	7	4	41	35	9	38	17
福山支所	426	12	1	-	-	-	8	2	1	1	-	-	1	79	76	3	1	11	11	1	9	4
北部	796	18	4	3	3	-	5	3	-	3	-	-	3	175	161	5	1	17	19	3	14	9

性(女)・保健所別 (1)

平成25年

02105	02109	02110	02111	02112	02113	02114	02115	02116	02117	02118	02119	02120	02121	02200	02201	02202	03000	03100	03200	04000	04100	保 健 所
障	喉頭	気管、気管支及び肺	皮膚	乳房	子宮	卵巣	前立腺	膀胱	中枢神経系	悪性リンパ腫	白血病	及び関連リンパ組織、造血組織	その他	その他の新生物	中枢神経系	中枢神経系を除く	血糖の障害 血液及び造血器の疾患並びに免疫機	貧血	その他	内分泌、栄養及び代謝疾患	糖尿病	
339	2	486	21	243	136	84	・	82	35	124	51	40	254	125	30	95	47	27	20	240	149	総 数
125	1	179	5	94	61	33	・	31	13	43	18	15	87	47	10	37	14	8	6	72	40	広島市
15	-	26	-	7	7	5	・	2	2	7	1	1	6	7	3	4	1	1	-	9	1	中区
15	1	27	2	9	9	3	・	5	-	5	3	3	13	5	-	5	-	-	-	4	3	東区
21	-	24	-	11	5	6	・	3	2	4	3	2	11	11	2	9	-	-	-	11	7	南区
22	-	23	-	18	11	3	・	4	5	10	2	-	12	3	2	1	4	3	1	14	9	西区
15	-	22	2	14	9	8	・	5	1	4	1	1	15	10	2	8	-	-	-	12	9	安佐南区
16	-	30	1	17	9	5	・	8	2	7	4	5	13	9	-	9	2	-	2	8	5	安佐北区
5	-	13	-	4	5	-	・	1	1	1	1	2	7	-	-	-	4	3	1	5	2	安芸区
16	-	14	-	14	6	3	・	3	-	5	3	1	10	2	1	1	3	1	2	9	4	佐伯区
47	-	82	8	42	23	11	・	10	5	19	12	3	40	23	9	14	8	4	4	36	20	福山市
35	1	50	2	25	9	11	・	11	4	14	6	7	25	13	4	9	7	4	3	34	21	呉市
43	-	56	1	29	15	13	・	12	2	12	6	2	28	12	2	10	6	4	2	19	13	西部
13	-	15	1	13	7	9	・	2	1	4	3	-	8	3	-	3	2	1	1	3	3	西部
25	-	33	-	14	6	3	・	7	-	6	3	2	17	8	2	6	4	3	1	12	6	広島支所
5	-	8	-	2	2	1	・	3	1	2	-	-	3	1	-	1	-	-	-	4	4	呉支所
24	-	40	1	11	6	5	・	5	3	14	2	4	21	4	1	3	5	3	2	18	12	西部東
48	-	55	2	34	18	9	・	6	6	15	7	3	39	12	3	9	5	2	3	40	26	東部
43	-	47	2	29	17	7	・	5	5	11	5	2	33	9	2	7	3	-	3	35	23	東部
5	-	8	-	5	1	2	・	1	1	4	2	1	6	3	1	2	2	2	-	5	3	福山支所
17	-	24	2	8	4	2	・	7	2	7	-	6	14	14	1	13	2	2	-	21	17	北部

13 死亡者数, 死因(死因分類)・

(単位 人)

保健所	04200	05000	05100	05200	06000	06100	06200	06300	06400	06500	07000	08000	09000	09100	09101	09102	09200	09201	09202	09203	09204	09205
	その他	精神及び行動の障害	血管性及び詳細不明の認知症	その他	神経系の疾患	肺炎	脊髄性筋萎縮症及び関連症候群	パーキンソン病	アルツハイマー病	その他	眼及び付属器の疾患	耳及び乳様突起の疾患	循環器系の疾患	高血圧性疾患	高血圧性心疾患及び心腎疾患	その他	心疾患 ※高血圧性を除く	慢性リウマチ性心疾患	急性心筋梗塞	その他の虚血性心疾患	慢性非リウマチ性心内臓疾患	心筋症
総 数	91	165	150	16	330	1	30	82	121	96	-	-	4,434	110	61	49	2,708	33	436	507	160	24
広島市	32	56	52	4	108	-	14	32	32	30	-	-	1,385	28	10	18	873	11	126	176	57	10
中区	8	3	3	-	16	-	2	4	6	4	-	-	178	4	2	2	121	3	10	27	5	2
東区	1	7	6	1	13	-	4	3	4	2	-	-	150	-	-	-	102	-	15	26	1	2
南区	4	3	3	-	12	-	1	4	4	3	-	-	203	2	1	1	130	1	11	32	9	1
西区	5	12	11	1	18	-	2	7	2	7	-	-	211	1	1	-	133	2	16	27	10	1
安佐南区	3	12	12	-	19	-	2	5	7	5	-	-	191	5	3	2	112	2	27	7	16	-
安佐北区	3	9	8	1	16	-	1	4	4	7	-	-	193	10	1	9	108	1	15	24	2	1
安芸区	3	2	2	-	3	-	-	1	1	1	-	-	91	4	1	3	54	1	5	17	5	-
佐伯区	5	8	7	1	11	-	2	4	4	1	-	-	168	2	1	1	113	1	27	16	9	3
福山市	16	30	25	5	58	1	5	8	28	16	-	-	630	17	6	11	376	3	63	74	13	1
呉市	13	13	11	2	25	-	4	5	8	8	-	-	508	17	15	2	281	2	71	50	17	2
西部	6	26	23	3	46	-	3	14	15	14	-	-	625	15	10	5	383	1	53	78	30	3
西部	-	11	9	2	27	-	1	10	10	6	-	-	242	8	5	3	139	-	24	25	15	1
広島支所	6	13	12	1	17	-	2	3	4	8	-	-	280	5	4	1	178	-	20	33	6	1
呉支所	-	2	2	-	2	-	-	1	1	-	-	-	103	2	1	1	66	1	9	20	9	1
西部東	6	9	9	-	15	-	-	3	7	5	-	-	333	5	3	2	205	2	33	41	7	5
東部	14	26	25	1	55	-	1	13	23	18	-	-	697	22	14	8	430	10	68	62	26	2
東部	12	19	19	-	40	-	-	11	17	12	-	-	559	19	13	6	348	10	50	54	19	2
福山支所	2	7	6	1	15	-	1	2	6	6	-	-	138	3	1	2	82	-	18	8	7	-
北部	4	6	5	1	23	-	3	7	8	5	-	-	256	6	3	3	160	4	22	26	10	1

性(女)・保健所別 (2)

平成25年

09206	09207	09208	09300	09301	09302	09303	09304	09400	09500	10000	10100	10200	10300	10400	10500	10600	11000	11100	11200	11300	11301	保健所
不整脈及び伝導障害	心不全	その他	脳血管疾患	くも膜下出血	脳内出血	脳梗塞	その他	大動脈瘤及び解離	その他	呼吸器系の疾患	インフルエンザ	肺炎	急性気管支炎	慢性閉塞性肺疾患	喘息	その他	消化器系の疾患	胃潰瘍及び十二指腸潰瘍	ヘルニア及び腸閉塞	肝疾患	肝硬変 ※アルコール性を除く	
261	1,259	28	1,369	182	350	805	32	167	80	2,164	27	1,348	4	69	24	692	517	23	74	150	94	総 数
84	402	7	406	51	120	227	8	51	27	655	10	407	-	25	9	204	178	9	25	60	42	広島市
18	56	-	47	4	11	31	1	5	1	93	-	57	-	3	2	31	16	2	1	6	2	中区
6	51	1	41	6	12	23	-	5	2	69	1	45	-	3	-	20	28	1	4	5	5	東区
20	55	1	58	7	16	34	1	10	3	75	1	44	-	4	-	26	16	-	2	6	6	南区
15	60	2	65	6	24	34	1	8	4	91	1	58	-	3	3	26	27	2	4	7	5	西区
8	49	3	62	7	15	37	3	8	4	99	3	52	-	4	3	37	27	2	7	12	8	安佐南区
10	55	-	61	11	22	28	-	5	9	106	2	69	-	3	1	31	30	1	2	9	7	安佐北区
3	23	-	29	2	6	19	2	3	1	38	-	25	-	2	-	11	17	-	3	5	4	安芸区
4	53	-	43	8	14	21	-	7	3	84	2	57	-	3	-	22	17	1	2	10	5	佐伯区
32	188	2	203	28	55	116	4	22	12	322	2	206	-	10	3	101	79	5	13	28	19	福山市
24	112	3	169	26	41	100	2	33	8	258	5	146	-	5	3	99	54	1	7	13	9	呉市
35	178	5	197	25	47	114	11	19	11	301	1	185	1	5	4	105	61	4	4	21	12	西部
19	53	2	81	10	16	50	5	7	7	95	-	65	-	1	1	28	22	-	2	7	6	西部
10	105	3	82	10	22	49	1	11	4	169	1	104	1	4	2	57	32	3	1	12	5	広島支所
6	20	-	34	5	9	15	5	1	-	37	-	16	-	-	1	20	7	1	1	2	1	呉支所
19	95	3	103	13	21	69	-	17	3	168	1	118	2	7	2	38	42	1	7	10	3	西部東
49	210	3	217	25	50	136	6	15	13	339	5	214	1	12	2	105	78	3	15	16	7	東部
43	169	1	171	18	38	109	6	11	10	289	5	167	-	9	2	86	58	3	12	12	6	東部
6	41	2	46	7	12	27	-	4	3	70	-	47	1	3	-	19	20	-	3	4	1	福山支所
18	74	5	74	14	16	43	1	10	6	121	3	72	-	5	1	40	25	-	3	2	2	北部

13 死亡者数, 死因(死因分類)・

(単位 人)

保健所	11302	11400	12000	13000	14000	14100	14200	14201	14202	14203	14300	15000	16000	16100	16200	16300	16400	16500	16600	17000	17100	17200	
	その他	その他	皮膚及び皮下組織の疾患	筋骨格系及び結合組織の疾患	腎尿路性臓器系の疾患	糸球体疾患及び腎尿管管間質性疾患	腎不全	急性腎不全	慢性腎不全	詳細不明の腎不全	その他	妊娠、分娩及び産じょく	周産期に発生した病態	妊婦	出産外傷	血管障害	周産期に特異的な呼吸障害及び心	胎児及び新生児の出血性障害及び	血液障害	その他	先天性形、変形及び染色体異常	神経系の先天性形	循環器系の先天性形
総数	56	270	20	73	517	70	368	46	244	78	79	1	9	3	-	3	-	2	1	16	-	7	
広島市	18	84	3	25	164	18	116	14	70	32	30	-	4	3	-	1	-	-	-	6	-	4	
中区	4	7	1	4	19	3	11	1	6	4	5	-	-	-	-	-	-	-	-	-	-	-	
東区	-	18	-	3	12	-	10	-	6	4	2	-	-	-	-	-	-	-	-	-	-	-	
南区	-	8	2	3	21	2	17	2	7	8	2	-	-	-	-	-	-	-	-	1	-	1	
西区	2	14	-	4	32	2	23	2	14	7	7	-	2	1	-	1	-	-	-	-	-	-	
安佐南区	4	6	-	5	27	4	18	2	13	3	5	-	2	2	-	-	-	-	-	3	-	3	
安佐北区	2	18	-	4	26	4	16	3	11	2	6	-	-	-	-	-	-	-	-	-	-	-	
安芸区	1	9	-	2	6	-	4	1	3	-	2	-	-	-	-	-	-	-	-	2	-	-	
佐伯区	5	4	-	-	21	3	17	3	10	4	1	-	-	-	-	-	-	-	-	-	-	-	
福山市	9	33	2	11	90	19	63	5	41	17	8	1	-	-	-	-	-	-	-	1	-	-	
呉市	4	33	7	7	60	4	50	8	36	6	6	-	3	-	-	-	-	2	1	2	-	2	
西部	9	32	2	12	56	9	33	4	24	5	14	-	-	-	-	-	-	-	-	3	-	1	
西部	1	13	1	3	13	1	8	1	6	1	4	-	-	-	-	-	-	-	-	1	-	-	
広島支所	7	16	1	7	38	7	21	3	14	4	10	-	-	-	-	-	-	-	-	1	-	-	
呉支所	1	3	-	2	5	1	4	-	4	-	-	-	-	-	-	-	-	-	-	1	-	1	
西部東	7	24	1	6	43	6	32	4	21	7	5	-	1	-	-	1	-	-	-	-	-	-	
東部	9	44	4	10	77	11	52	8	35	9	14	-	1	-	-	1	-	-	-	3	-	-	
東部	6	31	3	10	58	7	40	8	23	9	11	-	1	-	-	1	-	-	-	2	-	-	
福山支所	3	13	1	-	19	4	12	-	12	-	3	-	-	-	-	-	-	-	-	1	-	-	
北部	-	20	1	2	27	3	22	3	17	2	2	-	-	-	-	-	-	-	-	1	-	-	

性(女)・保健所別 (3)

平成25年

17201	17202	17300	17400	17500	18000	18100	18200	18300	20000	20100	20101	20102	20103	20104	20105	20106	20107	20200	20300	20400	保健所
心臓の先天奇形	その他	消化器系の先天奇形	その他の先天奇形及び変形	染色体異常、他に分類されないもの	検査所見で他に分類されないもの 症状、徴候及び異常臨床所見・異常	老衰	乳幼児突然死症候群	その他	怪病及び死亡の外因	不慮の事故	交通事故	転倒・転落	不慮の溺死及び潜水	不慮の窒息	煙・火及び火災への曝露	有害物質への曝露 有害物質による不慮の中毒及び	その他の不慮の事故	自殺	他殺	その他	
4	3	-	5	4	1,421	1,290	1	130	631	414	43	94	87	118	8	9	55	154	9	54	総数
1	3	-	1	1	489	437	-	52	222	133	11	35	30	28	4	3	22	55	4	30	広島市
-	-	-	-	-	62	50	-	12	32	21	1	4	7	5	-	1	3	8	-	3	中区
-	-	-	-	-	52	43	-	9	17	10	2	2	4	-	-	-	2	5	-	2	東区
-	1	-	-	-	55	44	-	11	30	13	1	4	2	2	-	1	3	11	1	5	南区
-	-	-	-	-	57	52	-	5	33	17	1	3	4	4	-	-	5	10	1	5	西区
1	2	-	-	-	91	87	-	4	26	15	-	7	3	2	1	-	2	4	1	6	安佐南区
-	-	-	-	-	94	91	-	3	43	27	4	6	6	6	1	-	4	9	1	6	安佐北区
-	-	-	1	1	33	31	-	2	20	14	1	2	1	7	2	1	-	3	-	3	安芸区
-	-	-	-	-	45	39	-	6	21	16	1	7	3	2	-	-	3	5	-	-	佐伯区
-	-	-	1	-	193	168	-	25	96	65	9	14	10	21	1	3	7	25	2	4	福山市
2	-	-	-	-	139	124	-	15	68	47	6	10	9	17	1	-	4	16	1	4	呉市
1	-	-	-	2	187	174	-	13	82	56	7	7	12	22	1	-	7	20	1	5	西部
-	-	-	-	1	55	53	-	2	30	21	3	2	5	9	-	-	2	7	-	2	西部
-	-	-	-	1	109	100	-	9	42	29	4	5	5	11	1	-	3	11	-	2	広島支所
1	-	-	-	-	23	21	-	2	10	6	-	-	2	2	-	-	2	2	1	1	呉支所
-	-	-	-	-	115	105	-	10	41	27	4	4	8	5	-	1	5	11	-	3	西部東
-	-	-	2	1	220	209	1	10	82	58	4	14	11	20	1	1	7	17	1	6	東部
-	-	-	2	-	176	168	1	7	69	48	3	13	10	15	-	1	6	15	1	5	東部
-	-	-	-	1	44	41	-	3	13	10	1	1	1	5	1	-	1	2	-	1	福山支所
-	-	-	1	-	78	73	-	5	40	28	2	10	7	5	-	1	3	10	-	2	北部

性（総数）・保健医療圏・保健所・市町別

平成25年

Se18	Se19	Se20	Se21	Se22	Se23	Se24	Se25	Se26	Se27	Se28	Se29	Se30	Se31	Se32	Se33	Se34	その他	保健医療圏
その他の虚血性心疾患	不整脈及び伝導障害	心不全	脳血管疾患	くも膜下出血	脳内出血	脳梗塞	大動脈瘤及び解離	肺炎	慢性閉塞性肺疾患	喘息	肝疾患	腎不全	老衰	不慮の事故	交通事故	自殺		保健医療圏
1,127	454	1,933	2,610	287	768	1,482	333	2,852	410	46	367	640	1,690	1,043	164	556	5,204	総 数
386	155	626	795	90	246	435	120	862	127	14	144	206	552	325	48	192	1,724	広島市
65	23	81	80	5	22	52	14	113	17	4	18	21	68	46	4	31	225	中区
48	13	79	77	12	25	38	10	91	12	-	18	20	53	29	5	23	194	東区
71	33	85	102	14	30	56	16	103	17	-	12	26	54	32	4	28	218	南区
47	29	96	130	10	51	66	22	122	20	4	25	35	62	40	5	29	271	西区
24	13	74	144	17	35	83	19	133	23	5	34	35	100	41	5	24	267	安佐南区
57	21	93	128	17	45	64	16	141	21	1	14	32	122	67	12	30	259	安佐北区
34	9	35	45	3	11	28	6	48	8	-	8	10	37	30	4	12	121	安芸区
40	14	83	89	12	27	48	17	111	9	-	15	27	56	40	9	15	169	佐伯区
176	58	288	391	46	122	217	41	426	67	7	62	104	221	173	25	79	816	福山市
112	47	173	308	34	93	176	51	298	41	6	31	90	158	108	17	53	585	呉市
174	54	277	360	38	102	197	39	390	54	6	47	60	238	144	30	76	674	西部
51	23	76	149	17	32	88	15	137	15	1	20	20	74	51	7	25	272	西部
19	9	18	29	3	5	21	4	40	3	-	5	5	15	8	1	6	60	大竹市
32	14	58	120	14	27	67	11	97	12	1	15	15	59	43	6	19	212	廿日市市
84	23	167	162	16	55	86	22	215	28	3	21	35	134	70	18	40	321	広島支所
26	6	45	44	8	15	19	3	57	11	-	2	6	42	24	6	5	84	安芸高田市
17	4	36	32	1	13	17	6	48	1	-	4	11	13	15	3	12	60	府中町
15	4	15	19	2	10	7	4	22	4	-	4	3	7	6	3	2	35	海田町
8	-	22	16	1	5	9	3	33	1	-	1	6	24	3	1	7	62	熊野町
7	2	13	17	1	5	11	1	12	2	-	2	4	8	3	1	2	19	坂町
5	1	8	18	3	2	12	3	21	3	-	1	1	12	7	2	1	23	安芸太田町
6	6	28	16	-	5	11	2	22	6	3	7	4	28	12	2	11	38	北広島町
39	8	34	49	5	15	23	2	38	11	2	6	5	30	23	5	11	81	呉支所
39	8	34	49	5	15	23	2	38	11	2	6	5	30	23	5	11	81	江田島市
86	34	142	186	20	57	109	29	230	27	2	26	50	134	80	14	58	344	西部東
15	9	27	31	6	5	20	8	43	5	-	5	9	33	10	2	9	77	竹原市
64	21	102	131	13	45	73	20	174	18	2	18	35	87	62	11	46	244	東広島市
7	4	13	24	1	7	16	1	13	4	-	3	6	14	8	1	3	23	大崎上島町
141	75	312	415	37	108	260	36	476	68	8	42	93	288	150	21	64	775	東部
124	61	250	333	30	85	209	31	369	53	7	37	75	230	123	15	55	613	東部
51	18	103	125	10	30	84	7	147	16	2	10	28	67	50	8	18	219	三原市
68	39	125	179	17	50	105	20	175	36	5	23	41	137	61	5	33	348	尾道市
5	4	22	29	3	5	20	4	47	1	-	4	6	26	12	2	4	46	世羅町
17	14	62	82	7	23	51	5	107	15	1	5	18	58	27	6	9	162	福山支所
14	10	44	56	3	18	35	3	84	13	1	3	13	35	17	2	7	114	府中市
3	4	18	26	4	5	16	2	23	2	-	2	5	23	10	4	2	48	神石高原町
52	31	115	155	22	40	88	17	170	26	3	15	37	99	63	9	34	286	北部
36	17	48	85	14	18	50	8	91	17	2	12	14	49	35	7	15	152	三次市
16	14	67	70	8	22	38	9	79	9	1	3	23	50	28	2	19	134	庄原市
470	178	793	957	106	301	521	142	1,077	155	17	165	241	686	395	66	232	2,045	(二次保健医療圏)
51	23	76	149	17	32	88	15	137	15	1	20	20	74	51	7	25	272	広島西
151	55	207	357	39	108	199	53	336	52	8	37	95	188	131	22	64	666	呉
86	34	142	186	20	57	109	29	230	27	2	26	50	134	80	14	58	344	広島中央
124	61	250	333	30	85	209	31	369	53	7	37	75	230	123	15	55	613	尾三
193	72	350	473	53	145	268	46	533	82	8	67	122	279	200	31	88	978	福山・府中
52	31	115	155	22	40	88	17	170	26	3	15	37	99	63	9	34	286	備北

14 死亡者数, 選択死因・

(単位 人)

保健所 市保健医療圏	総 数	Se01 結 核	Se02 悪 性 新 生 物	Se03 食 道	Se04 胃	Se05 結 腸	Se06 直 腸 S 状 結 腸 移 行 部 及 び 直 腸	Se07 肝 及 び 肝 内 胆 管	Se08 胆 の う 及 び 他 の 胆 道	Se09 膝	Se10 気 管 ・ 気 管 支 及 び 肺	Se11 乳 房	Se12 子 宮	Se13 白 血 病	Se14 糖 尿 病	Se15 高 血 圧 性 疾 患	Se16 心 疾 患 ※ 高 血 圧 性 除 く	Se17 急 性 心 筋 梗 塞
総 数	14,977	29	4,872	204	668	342	205	604	173	357	1,110	4	.	117	142	61	2,176	551
広島市	4,909	10	1,640	79	209	112	60	191	66	126	392	3	.	36	48	26	709	155
中区	583	1	184	9	17	13	10	24	10	11	52	-	.	6	5	2	83	9
東区	542	1	194	12	23	15	6	26	8	23	38	2	.	6	4	2	80	17
南区	591	1	187	11	24	15	4	18	3	11	46	-	.	7	2	3	103	14
西区	737	4	243	9	28	18	14	26	6	18	65	-	.	3	9	6	102	25
安佐南区	780	1	263	16	44	14	5	28	11	17	65	-	.	5	7	5	93	39
安佐北区	792	-	260	5	31	15	12	30	16	20	60	-	.	4	12	5	111	23
安芸区	325	1	112	7	15	7	3	10	4	13	21	1	.	1	6	1	49	9
佐伯区	559	1	197	10	27	15	6	29	8	13	45	-	.	4	3	2	88	19
福山市	2,361	2	836	29	117	59	42	107	23	61	180	1	.	21	20	7	324	75
呉市	1,592	3	494	23	75	30	20	72	9	35	114	-	.	12	11	6	273	104
西部	1,993	7	641	29	87	47	31	66	28	45	151	-	.	15	14	9	295	74
西部	783	3	280	12	34	21	9	37	18	24	60	-	.	5	7	4	84	27
大竹市	205	1	81	3	10	7	1	14	4	6	18	-	.	1	2	-	22	6
廿日市市	578	2	199	9	24	14	8	23	14	18	42	-	.	4	5	4	62	21
広島支所	962	1	291	15	43	22	16	22	10	18	68	-	.	9	6	4	169	41
安芸高田市	241	1	66	2	8	5	2	4	5	4	14	-	.	4	1	2	48	10
府中市	209	-	71	5	12	8	6	4	-	7	16	-	.	2	2	-	32	11
海田町	119	-	37	1	10	3	1	3	1	1	6	-	.	-	-	1	21	3
熊野町	124	-	32	-	4	1	1	4	-	3	10	-	.	1	1	1	18	3
坂町	68	-	26	-	2	2	2	3	-	1	9	-	.	2	-	-	13	1
安芸太田町	57	-	12	2	3	-	-	-	1	1	2	-	.	-	-	-	8	4
北広島町	144	-	47	5	4	3	4	4	3	1	11	-	.	-	2	-	29	9
呉支所	248	3	70	2	10	4	6	7	-	3	23	-	.	1	1	1	42	6
江田島市	248	3	70	2	10	4	6	7	-	3	23	-	.	1	1	1	42	6
西部東	1,119	2	365	13	50	32	18	58	10	35	73	-	.	11	13	3	166	49
竹原市	206	1	60	3	9	5	4	7	-	6	7	-	.	1	1	-	32	13
東広島市	807	1	270	8	37	23	12	45	10	28	57	-	.	7	9	3	116	31
大崎上島町	106	-	35	2	4	4	2	6	-	1	9	-	.	3	3	-	18	5
東部	2,225	5	691	24	100	51	28	83	24	41	156	-	.	16	32	7	299	75
東部	1,802	5	558	21	79	42	22	66	19	27	133	-	.	11	28	5	242	58
三原市	650	2	188	10	30	6	5	28	6	11	43	-	.	6	10	1	101	20
尾道市	1,006	3	321	9	44	32	14	37	9	13	77	-	.	5	18	4	122	33
世羅町	146	-	49	2	5	4	3	1	4	3	13	-	.	-	-	-	19	5
福山支所	423	-	133	3	21	9	6	17	5	14	23	-	.	5	4	2	57	17
府中市	311	-	102	3	18	7	5	16	3	6	17	-	.	5	4	2	40	11
神石高原町	112	-	31	-	3	2	1	1	2	8	6	-	.	-	-	-	17	6
北部	778	-	205	7	30	11	6	27	13	14	44	-	.	6	4	3	110	19
三次市	414	-	108	5	19	6	4	15	5	7	23	-	.	2	2	1	60	12
庄原市	364	-	97	2	11	5	2	12	8	7	21	-	.	4	2	2	50	7
(二次保健医療圏)																		
広島	5,871	11	1,931	94	252	134	76	213	76	144	460	3	.	45	54	30	878	196
広島西	783	3	280	12	34	21	9	37	18	24	60	-	.	5	7	4	84	27
呉	1,840	6	564	25	85	34	26	79	9	38	137	-	.	13	12	7	315	110
広島中央	1,119	2	365	13	50	32	18	58	10	35	73	-	.	11	13	3	166	49
尾三	1,802	5	558	21	79	42	22	66	19	27	133	-	.	11	28	5	242	58
福山・府中	2,784	2	969	32	138	68	48	124	28	75	203	1	.	26	24	9	381	92
備北	778	-	205	7	30	11	6	27	13	14	44	-	.	6	4	3	110	19

性（男）・保健医療圏・保健所・市町別

平成25年

Se18	Se19	Se20	Se21	Se22	Se23	Se24	Se25	Se26	Se27	Se28	Se29	Se30	Se31	Se32	Se33	Se34	その他	保健所 保健医療圏
620	193	674	1,241	105	418	677	166	1,504	341	22	217	272	400	629	121	402	2,503	総数
210	71	224	389	39	126	208	69	455	102	5	84	90	115	192	37	137	838	広島市
38	5	25	33	1	11	21	9	56	14	2	12	10	18	25	3	23	106	中区
22	7	28	36	6	13	15	5	46	9	-	13	10	10	19	3	18	95	東区
39	13	30	44	7	14	22	6	59	13	-	6	9	10	19	3	17	112	南区
20	14	36	65	4	27	32	14	64	17	1	18	12	10	23	4	19	130	西区
17	5	25	82	10	20	46	11	81	19	2	22	17	13	26	5	20	118	安佐南区
33	11	38	67	6	23	36	11	72	18	-	5	16	31	40	8	21	123	安佐北区
17	6	12	16	1	5	9	3	23	6	-	3	6	6	16	3	9	68	安芸区
24	10	30	46	4	13	27	10	54	6	-	5	10	17	24	8	10	86	佐伯区
102	26	100	188	18	67	101	19	220	57	4	34	41	53	108	16	54	394	福山市
62	23	61	139	8	52	76	18	152	36	3	18	40	34	61	11	37	267	呉市
96	19	99	163	13	55	83	20	205	49	2	26	27	64	88	23	56	327	西部
26	4	23	68	7	16	38	8	72	14	-	13	12	21	30	4	18	149	西部
8	1	7	14	2	4	8	2	23	3	-	4	3	3	6	1	5	36	大竹市
18	3	16	54	5	12	30	6	49	11	-	9	9	18	24	3	13	113	廿日市市
51	13	62	80	6	33	37	11	111	24	1	9	14	34	41	14	29	137	広島支所
17	2	19	24	4	7	11	-	26	9	-	1	2	14	14	4	2	31	安芸高田市
6	2	12	16	1	9	5	4	22	1	-	1	6	4	10	2	9	31	府中町
9	4	5	12	-	7	5	4	12	4	-	1	1	2	4	3	2	18	海田町
5	-	10	8	-	3	4	1	18	-	-	1	3	4	1	1	7	29	熊野町
6	1	5	7	-	3	4	-	9	2	-	1	-	1	-	-	2	7	坂町
3	-	1	6	1	1	4	1	10	2	-	1	1	1	4	2	1	10	安芸太田町
5	4	10	7	-	3	4	1	14	6	1	3	1	8	8	2	6	11	北広島町
19	2	14	15	-	6	8	1	22	11	1	4	1	9	17	5	9	41	呉支所
19	2	14	15	-	6	8	1	22	11	1	4	1	9	17	5	9	41	江田島市
45	15	47	83	7	36	40	12	112	20	-	16	18	29	53	10	47	180	西部東
11	1	6	10	2	2	6	4	23	5	-	4	4	4	8	1	7	43	竹原市
30	10	37	60	5	29	26	8	81	11	-	10	13	25	39	8	37	124	東広島市
4	4	4	13	-	5	8	-	8	4	-	2	1	-	6	1	3	13	大崎上島町
79	26	102	198	12	58	124	21	262	56	6	26	41	79	92	17	47	363	東部
70	18	81	162	12	47	100	20	202	44	5	25	35	62	75	12	40	294	東部
31	6	36	53	4	16	33	5	83	12	2	7	8	23	31	7	13	111	三原市
37	10	36	95	8	29	56	14	98	31	3	17	22	32	39	3	25	162	尾道市
2	2	9	14	-	2	11	1	21	1	-	1	5	7	5	2	2	21	世羅町
9	8	21	36	-	11	24	1	60	12	1	1	6	17	17	5	7	69	福山支所
6	7	14	25	-	11	14	-	50	10	1	1	4	10	11	2	6	45	府中市
3	1	7	11	-	-	10	1	10	2	-	-	2	7	6	3	1	24	神石高原町
26	13	41	81	8	24	45	7	98	21	2	13	15	26	35	7	24	134	北部
21	5	16	44	5	11	26	4	52	15	2	10	5	14	19	6	13	65	三次市
5	8	25	37	3	13	19	3	46	6	-	3	10	12	16	1	11	69	庄原市
261	84	286	469	45	159	245	80	566	126	6	93	104	149	233	51	166	975	(二次保健医療圏)
26	4	23	68	7	16	38	8	72	14	-	13	12	21	30	4	18	149	広島西
81	25	75	154	8	58	84	19	174	47	4	22	41	43	78	16	46	308	呉
45	15	47	83	7	36	40	12	112	20	-	16	18	29	53	10	47	180	広島中央
70	18	81	162	12	47	100	20	202	44	5	25	35	62	75	12	40	294	尾三
111	34	121	224	18	78	125	20	280	69	5	35	47	70	125	21	61	463	福山・府中
26	13	41	81	8	24	45	7	98	21	2	13	15	26	35	7	24	134	備北

14 死亡者数, 選択死因・

(単位 人)

保健所町 保健医療圏	総 数	Se01 結 核	Se02 悪 性 新 生 物	Se03 食 道	Se04 胃	Se05 結 腸	Se06 直 腸 S 状 結 腸 移 行 部 及 び 直 腸	Se07 肝 及 び 肝 内 胆 管	Se08 胆 の う 及 び 他 の 胆 道	Se09 膵	Se10 気 管 ・ 気 管 支 及 び 肺	Se11 乳 房	Se12 子 宮	Se13 白 血 病	Se14 糖 尿 病	Se15 高 血 圧 性 疾 患	Se16 心 疾 患 ※ 高 血 圧 性 除 く	Se17 急 性 心 筋 梗 塞
総 数	14,381	20	3,340	47	395	332	107	312	194	339	486	243	136	51	149	110	2,708	436
広島市	4,746	7	1,213	22	126	123	50	112	59	125	179	94	61	18	40	28	873	126
中区	606	3	148	6	16	19	6	14	6	15	26	7	7	1	1	4	121	10
東区	508	-	137	1	11	13	2	7	6	15	27	9	9	3	3	-	102	15
南区	585	-	133	-	10	5	6	13	6	21	24	11	5	3	7	2	130	11
西区	728	2	196	2	26	23	8	15	11	22	23	18	11	2	9	1	133	16
安佐南区	742	-	202	7	26	25	8	23	11	15	22	14	9	1	9	5	112	27
安佐北区	742	1	191	2	16	15	11	18	9	16	30	17	9	4	5	10	108	15
安芸区	308	-	79	1	10	13	2	9	2	5	13	4	5	1	2	4	54	5
佐伯区	527	1	127	3	11	10	7	13	8	16	14	14	6	3	4	2	113	27
福山市	2,143	2	513	4	67	40	10	49	31	47	82	42	23	12	20	17	376	63
呉市	1,592	3	346	5	40	33	14	27	22	35	50	25	9	6	21	17	281	71
西部	1,875	2	401	4	57	38	13	39	27	43	56	29	15	6	13	15	383	53
西部	672	1	147	2	23	13	4	12	14	13	15	13	7	3	3	8	139	24
大竹市	146	-	31	-	4	1	1	7	5	2	2	1	-	-	2	-	37	3
廿日市市	526	1	116	2	19	12	3	5	9	11	13	12	7	3	1	8	102	21
広島支所	955	1	205	2	26	17	8	23	12	25	33	14	6	3	6	5	178	20
安芸高田市	247	1	37	-	4	5	-	3	2	5	3	3	1	-	3	2	49	6
府中町	189	-	50	2	6	4	2	9	2	7	5	2	1	-	1	-	40	3
海田町	93	-	28	-	5	3	1	4	1	3	2	2	-	1	1	-	18	1
熊野町	122	-	19	-	2	1	4	-	1	2	4	3	-	-	-	-	19	2
坂町	83	-	29	-	4	1	1	3	3	4	9	1	-	1	1	-	12	1
安芸太田町	75	-	8	-	2	-	-	-	-	2	3	-	-	1	-	-	14	4
北広島町	146	-	34	-	3	3	-	4	3	2	7	3	4	-	-	3	26	3
呉支所	248	-	49	-	8	8	1	4	1	5	8	2	2	-	4	2	66	9
江田島市	248	-	49	-	8	8	1	4	1	5	8	2	2	-	4	2	66	9
西部東	1,092	1	273	6	36	33	7	24	25	24	40	11	6	2	12	5	205	33
竹原市	229	-	67	1	9	11	2	5	5	4	10	1	4	-	3	1	40	5
東広島市	784	1	192	5	25	21	5	17	20	19	28	9	2	2	8	4	150	25
大崎上島町	79	-	14	-	2	1	-	2	-	1	2	1	-	-	1	-	15	3
東部	2,137	2	433	5	52	46	10	47	21	48	55	34	18	7	26	22	430	68
東部	1,711	2	357	4	41	35	9	38	17	43	47	29	17	5	23	19	348	50
三原市	605	2	122	2	12	15	3	16	3	13	14	13	7	2	6	2	132	21
尾道市	952	-	212	1	27	20	5	19	11	27	31	16	10	3	16	16	188	24
世羅町	154	-	23	1	2	-	1	3	3	3	2	-	-	-	1	1	28	5
福山支所	426	-	76	1	11	11	1	9	4	5	8	5	1	2	3	3	82	18
府中市	299	-	54	1	6	6	1	7	3	4	6	5	1	1	3	2	57	10
神石高原町	127	-	22	-	5	5	-	2	1	1	2	-	-	1	-	1	25	8
北部	796	3	161	1	17	19	3	14	9	17	24	8	4	-	17	6	160	22
三次市	422	2	91	-	6	12	1	8	5	11	12	6	2	-	10	-	82	8
庄原市	374	1	70	1	11	7	2	6	4	6	12	2	2	-	7	6	78	14
(二次保健医療圏)																		
広島	5,701	8	1,418	24	152	140	58	135	71	150	212	108	67	21	46	33	1,051	146
広島西	672	1	147	2	23	13	4	12	14	13	15	13	7	3	3	8	139	24
呉	1,840	3	395	5	48	41	15	31	23	40	58	27	11	6	25	19	347	80
広島中央	1,092	1	273	6	36	33	7	24	25	24	40	11	6	2	12	5	205	33
尾三	1,711	2	357	4	41	35	9	38	17	43	47	29	17	5	23	19	348	50
福山・府中	2,569	2	589	5	78	51	11	58	35	52	90	47	24	14	23	20	458	81
備北	796	3	161	1	17	19	3	14	9	17	24	8	4	-	17	6	160	22

性(女)・保健医療圏・保健所・市町別

平成25年

Se18	Se19	Se20	Se21	Se22	Se23	Se24	Se25	Se26	Se27	Se28	Se29	Se30	Se31	Se32	Se33	Se34	その他	保健所町別 保健医療圏
507	261	1,259	1,369	182	350	805	167	1,348	69	24	150	368	1,290	414	43	154	2,701	総数
176	84	402	406	51	120	227	51	407	25	9	60	116	437	133	11	55	886	広島市
27	18	56	47	4	11	31	5	57	3	2	6	11	50	21	1	8	119	中区
26	6	51	41	6	12	23	5	45	3	-	5	10	43	10	2	5	99	東区
32	20	55	58	7	16	34	10	44	4	-	6	17	44	13	1	11	106	南区
27	15	60	65	6	24	34	8	58	3	3	7	23	52	17	1	10	141	西区
7	8	49	62	7	15	37	8	52	4	3	12	18	87	15	-	4	149	安佐南区
24	10	55	61	11	22	28	5	69	3	1	9	16	91	27	4	9	136	安佐北区
17	3	23	29	2	6	19	3	25	2	-	5	4	31	14	1	3	53	安芸区
16	4	53	43	8	14	21	7	57	3	-	10	17	39	16	1	5	83	佐伯区
74	32	188	203	28	55	116	22	206	10	3	28	63	168	65	9	25	422	福山市
50	24	112	169	26	41	100	33	146	5	3	13	50	124	47	6	16	318	呉市
78	35	178	197	25	47	114	19	185	5	4	21	33	174	56	7	20	347	西部
25	19	53	81	10	16	50	7	65	1	1	7	8	53	21	3	7	123	西部
11	8	11	15	1	1	13	2	17	-	-	1	2	12	2	-	1	24	大竹市
14	11	42	66	9	15	37	5	48	1	1	6	6	41	19	3	6	99	廿日市市
33	10	105	82	10	22	49	11	104	4	2	12	21	100	29	4	11	184	広島支所
9	4	26	20	4	8	8	3	31	2	-	1	4	28	10	2	3	53	安芸高田市
11	2	24	16	-	4	12	2	26	-	-	3	5	9	5	1	3	29	府中町
6	-	10	7	2	3	2	-	10	-	-	3	2	5	2	-	-	17	海田町
3	-	12	8	1	2	5	2	15	1	-	-	3	20	2	-	-	33	熊野町
1	1	8	10	1	2	7	1	3	-	-	1	4	7	3	1	-	12	坂町
2	1	7	12	2	1	8	2	11	1	-	-	-	11	3	-	-	13	安芸太田町
1	2	18	9	-	2	7	1	8	-	2	4	3	20	4	-	5	27	北広島町
20	6	20	34	5	9	15	1	16	-	1	2	4	21	6	-	2	40	呉支所
20	6	20	34	5	9	15	1	16	-	1	2	4	21	6	-	2	40	江田島市
41	19	95	103	13	21	69	17	118	7	2	10	32	105	27	4	11	164	西部東
4	8	21	21	4	3	14	4	20	-	-	1	5	29	2	1	2	34	竹原市
34	11	65	71	8	16	47	12	93	7	2	8	22	62	23	3	9	120	東広島市
3	-	9	11	1	2	8	1	5	-	-	1	5	14	2	-	-	10	大崎上島町
62	49	210	217	25	50	136	15	214	12	2	16	52	209	58	4	17	412	東部
54	43	169	171	18	38	109	11	167	9	2	12	40	168	48	3	15	319	東部
20	12	67	72	6	14	51	2	64	4	-	3	20	44	19	1	5	108	三原市
31	29	89	84	9	21	49	6	77	5	2	6	19	105	22	2	8	186	尾道市
3	2	13	15	3	3	9	3	26	-	-	3	1	19	7	-	2	25	世羅町
8	6	41	46	7	12	27	4	47	3	-	4	12	41	10	1	2	93	福山支所
8	3	30	31	3	7	21	3	34	3	-	2	9	25	6	-	1	69	府中市
-	3	11	15	4	5	6	1	13	-	-	2	3	16	4	1	1	24	神石高原町
26	18	74	74	14	16	43	10	72	5	1	2	22	73	28	2	10	152	北部
15	12	32	41	9	7	24	4	39	2	-	2	9	35	16	1	2	87	三次市
11	6	42	33	5	9	19	6	33	3	1	-	13	38	12	1	8	65	庄原市
209	94	507	488	61	142	276	62	511	29	11	72	137	537	162	15	66	1,070	(二次保健医療圏) 広島
25	19	53	81	10	16	50	7	65	1	1	7	8	53	21	3	7	123	広島西
70	30	132	203	31	50	115	34	162	5	4	15	54	145	53	6	18	358	呉
41	19	95	103	13	21	69	17	118	7	2	10	32	105	27	4	11	164	広島中央
54	43	169	171	18	38	109	11	167	9	2	12	40	168	48	3	15	319	尾三
82	38	229	249	35	67	143	26	253	13	3	32	75	209	75	10	27	515	福山・府中
26	18	74	74	14	16	43	10	72	5	1	2	22	73	28	2	10	152	備北

15 死亡者数, 率,

年次	悪性新生物		心疾患		脳血管疾患		肺炎		老衰	
	実数 (人)	率 人口 10万対	実数 (人)	率 人口 10万対	実数 (人)	率 人口 10万対	実数 (人)	率 人口 10万対	実数 (人)	率 人口 10万対
昭和元年	1,125	68.8	1,170	71.5	2,914	178.1	4,151	253.8	1,916	117.1
10	1,319	73.1	1,129	62.6	2,915	161.5	3,455	191.5	2,452	135.9
15	1,310	70.1	1,332	71.2	3,276	175.2	3,395	181.6	2,712	145.1
20
25	1,643	78.9	1,304	62.6	2,395	115.0	2,008	96.4	1,820	87.4
30	2,060	95.9	1,314	61.1	2,810	130.8	998	46.4	1,785	83.1
31	2,179	100.8	1,473	68.2	3,041	140.7	924	42.8	2,194	101.5
32	2,141	98.6	1,663	76.6	3,069	141.4	1,192	54.9	2,371	109.2
33	2,232	102.3	1,521	69.7	3,055	140.0	936	42.9	1,675	76.8
34	2,367	107.7	1,566	71.3	3,273	149.0	954	43.4	1,831	83.3
35	2,457	112.5	1,721	78.8	3,440	157.5	1,120	51.3	1,881	86.1
36	2,480	113.0	1,603	73.1	3,551	161.9	939	42.8	1,843	84.0
37	2,422	109.5	1,729	78.2	3,678	166.4	1,003	45.4	1,815	82.1
38	2,575	115.4	1,710	76.6	3,926	176.0	765	34.3	1,800	80.7
39	2,562	113.6	1,684	74.6	3,989	176.8	556	30.8	1,593	70.6
40	2,660	116.6	1,910	83.7	4,001	175.4	909	39.8	1,693	74.2
41	2,887	124.9	1,728	75.0	3,967	172.2	669	29.0	1,447	62.8
42	2,794	120.3	1,845	79.5	3,874	166.8	727	31.3	1,429	61.5
43	2,986	126.4	2,012	85.2	4,173	175.1	830	35.1	1,287	54.5
44	3,040	126.7	2,172	90.5	4,268	177.9	808	33.7	1,196	49.9
45	3,001	123.3	2,309	94.9	4,321	177.5	884	36.6	1,255	51.6
46	3,093	125.7	2,224	90.4	4,117	167.4	741	30.1	1,126	45.8
47	3,162	126.0	2,301	91.7	4,127	164.4	839	30.6	1,076	42.9
48	3,339	130.6	2,443	95.6	4,201	164.4	908	35.5	1,041	40.7
49	3,346	129.1	2,632	101.6	4,037	155.8	1,002	38.7	1,009	38.9
50	3,474	131.3	2,611	98.7	4,079	154.1	1,059	40.0	949	35.9
51	3,505	131.4	2,756	103.3	4,024	150.9	1,029	38.6	996	37.3
52	3,545	132.0	2,628	97.8	3,865	143.9	879	32.7	931	34.7
53	3,651	135.3	2,703	100.2	3,791	140.5	891	33.0	868	32.2
54	3,791	139.8	2,834	104.5	3,583	132.2	966	35.0	953	35.2
55	4,034	147.3	2,988	109.1	3,749	136.9	1,041	38.0	986	36.0
56	4,125	149.5	3,095	112.2	3,613	130.9	1,013	36.7	998	36.2
57	4,207	151.7	2,971	107.1	3,254	117.4	1,168	42.1	912	32.9
58	4,463	160.3	3,172	113.9	3,278	117.7	1,264	45.4	971	34.9
59	4,473	160.0	3,324	118.9	3,144	112.5	1,222	43.7	945	33.8
60	4,670	165.6	3,498	124.1	3,104	110.1	1,429	50.7	926	32.8
61	4,743	167.8	3,534	125.0	3,039	107.5	1,480	52.3	906	32.0
62	4,758	168.0	3,451	121.8	2,930	103.4	1,396	49.3	839	29.6
63	4,998	176.1	3,763	132.6	2,941	103.6	1,499	52.8	832	29.3
平成元年	5,189	182.5	3,681	129.5	2,703	95.1	1,582	55.6	799	28.1
2	5,331	187.5	4,004	140.8	2,905	102.2	1,848	65.0	812	28.6
3	5,373	189.3	4,118	145.1	2,822	99.4	1,876	66.1	703	24.8
4	5,701	200.5	4,225	148.6	2,719	95.6	1,985	69.8	742	26.1
5	5,757	202.2	4,188	147.1	2,872	100.9	2,075	72.9	694	24.4
6	5,993	210.2	3,761	131.9	2,821	99.0	2,156	75.6	684	24.0
7	6,495	227.2	3,372	118.0	3,392	118.7	1,951	68.3	639	22.4
8	6,667	232.9	3,386	118.3	3,051	106.6	1,725	60.3	609	21.3
9	6,800	237.5	3,483	121.7	3,238	113.1	1,933	67.5	536	18.7
10	6,871	239.8	3,412	119.1	3,188	111.3	2,007	70.1	569	19.9
11	7,093	247.7	3,617	126.3	3,172	110.8	2,228	77.8	619	21.6
12	6,934	242.8	3,579	125.3	3,024	105.9	2,102	73.6	559	19.6
13	7,334	256.8	3,609	126.4	2,948	103.2	2,116	74.1	563	19.7
14	7,272	254.8	3,545	124.2	2,923	102.4	2,132	74.7	552	19.3
15	7,240	253.7	3,825	134.0	3,024	106.0	2,357	82.6	577	20.2
16	7,486	262.5	3,903	136.9	2,797	98.1	2,332	81.8	557	19.5
17	7,551	265.0	4,057	142.4	2,995	105.1	2,596	91.1	613	21.5
18	7,580	266.3	4,212	148.0	2,884	101.3	2,697	94.8	670	23.5
19	7,702	271.0	4,205	148.0	2,843	100.0	2,701	95.0	695	24.5
20	7,994	281.9	4,410	155.5	2,838	100.1	2,865	101.0	862	30.4
21	7,749	273.7	4,430	156.5	2,776	98.1	2,778	98.1	993	35.1
22	8,036	284.2	4,682	165.6	2,539	89.8	2,806	99.2	1,127	39.9
23	8,151	288.6	4,770	168.9	2,672	94.6	2,997	106.1	1,292	45.8
24	8,166	289.9	4,925	174.8	2,624	93.1	2,950	104.7	1,554	55.2
25	8,212	292.3	4,884	173.9	2,610	92.9	2,852	101.5	1,690	60.2

注) 平成7年の死因分類の改正により, 名称, 区分等が変更されており, データの連続性が一部保たれていない。

主要死因・年次別

昭和元年～平成25年

不慮の事故		自殺		肝疾患		高血圧性疾患		結核		年次
実数 (人)	率 人口 10万対	実数 (人)	率 人口 10万対	実数 (人)	率 人口 10万対	実数 (人)	率 人口 10万対	実数 (人)	率 人口 10万対	
877	53.6	399	24.4	2,398	177.2	昭和元年
788	43.7	376	20.8	3,321	184.0	10
810	43.3	297	15.9	3,834	206.1	15
...	20
947	45.5	409	19.6	234	11.2	244	11.7	2,853	137.0	25
943	43.9	521	24.2	280	13.0	202	9.4	1,207	56.2	30
980	45.3	564	26.1	310	14.4	224	10.4	1,082	50.1	31
1,027	47.5	551	25.4	310	14.3	249	11.5	1,071	49.3	32
984	45.1	565	25.9	309	4.3	294	13.6	927	42.5	33
1,007	45.8	502	22.8	334	15.3	265	12.6	809	36.8	34
1,089	49.9	514	23.5	358	16.4	298	13.6	830	38.0	35
1,122	51.1	475	21.6	348	15.9	334	15.2	734	33.5	36
1,091	49.3	399	18.0	341	15.4	343	15.5	650	29.4	37
1,073	48.1	390	17.5	329	14.7	393	17.6	563	25.2	38
1,133	50.2	345	15.3	311	13.8	402	17.8	542	24.0	39
1,109	48.6	380	16.7	358	15.7	430	18.9	515	22.6	40
1,244	54.0	332	14.4	376	16.3	382	16.6	482	20.9	41
1,398	60.2	387	12.4	358	15.3	410	17.5	463	19.9	42
1,116	47.2	323	13.7	379	15.9	420	17.7	423	17.9	43
1,302	54.3	344	14.3	394	16.3	361	15.0	367	15.3	44
1,322	54.3	381	15.7	477	19.6	445	18.3	374	15.4	45
1,212	49.3	414	16.8	443	18.2	423	17.4	348	14.1	46
1,246	49.6	412	16.4	430	17.1	434	17.3	288	11.5	47
1,619	63.3	433	16.9	465	18.2	465	18.2	267	10.4	48
1,004	38.7	468	18.1	478	18.4	471	18.2	215	8.3	49
969	36.6	449	17.0	530	20.0	507	19.2	225	8.5	50
924	34.6	459	17.2	517	19.4	478	17.9	187	7.0	51
895	33.3	507	18.9	488	18.2	443	16.5	178	6.6	52
802	29.7	419	15.5	532	19.7	376	13.9	188	7.0	53
793	29.3	487	18.0	522	19.3	355	13.1	158	5.8	54
792	28.9	509	18.6	538	19.6	371	13.5	132	4.8	55
792	28.7	501	18.2	545	19.8	330	12.0	118	4.3	56
807	29.1	462	16.7	540	19.5	281	10.1	115	4.1	57
779	28.0	601	21.6	540	19.4	357	12.8	109	3.9	58
766	27.4	551	19.7	545	19.5	311	11.1	110	3.9	59
751	26.6	540	19.2	571	20.3	288	10.2	113	4.0	60
773	27.3	557	19.7	557	19.7	278	9.8	81	2.9	61
731	25.8	566	20.0	517	18.2	244	8.6	85	3.0	62
785	27.7	553	19.5	564	19.9	251	8.8	95	3.3	63
787	27.7	485	17.1	502	17.7	218	7.7	79	2.8	平成元年
825	29.0	499	17.5	482	17.0	215	7.6	64	2.3	2
869	30.6	446	15.7	476	16.8	238	8.4	73	2.6	3
826	29.1	425	14.9	553	19.4	199	7.0	52	1.8	4
913	32.1	476	16.7	488	17.1	182	6.4	49	1.7	5
922	32.3	443	15.5	496	17.4	194	6.8	65	2.3	6
1,071	37.5	513	17.9	496	17.4	198	6.9	52	1.8	7
1,012	35.3	481	16.8	517	18.1	139	4.9	54	1.9	8
1,026	35.8	491	17.1	478	16.7	138	4.8	49	1.7	9
952	33.2	701	24.5	450	15.7	139	4.9	57	2.0	10
981	34.3	658	23.0	429	15.0	130	4.5	60	2.1	11
995	34.8	605	21.2	385	13.5	139	4.9	57	2.0	12
999	35.0	623	21.8	382	13.4	142	5.0	44	1.5	13
925	32.4	627	22.0	401	14.1	125	4.4	44	1.5	14
926	32.4	650	22.8	379	13.3	132	4.6	46	1.6	15
937	32.9	640	22.4	390	13.7	119	4.2	47	1.6	16
979	34.4	623	21.9	412	14.5	123	4.3	68	2.4	17
903	31.7	652	22.9	384	13.5	121	4.3	60	2.1	18
938	33.0	684	24.1	415	14.6	119	4.2	60	2.1	19
961	33.9	632	22.3	424	15.0	132	4.7	54	1.9	20
928	32.8	668	23.6	387	13.7	110	3.9	60	2.1	21
1,043	36.9	607	21.5	347	12.3	113	4.0	64	2.3	22
1,010	35.8	553	19.6	355	12.6	153	5.4	52	1.8	23
1,041	37.0	579	20.6	370	13.1	137	4.9	48	1.7	24
1,043	37.1	556	19.8	367	13.1	171	6.1	49	1.7	25

16 死亡者数, 選択死因・

(単位 人)

死 因 ・ 性	総 数	0歳	1	2	3	4	0~4 (再掲)	5~9	10~14	15~19	20~24	25~29
総 数	29,358	43	5	3	3	4	58	7	13	32	60	53
男	14,977	20	2	3	3	1	29	6	6	25	42	41
女	14,381	23	3	0	0	3	29	1	7	7	18	12
結 核	49	-	-	-	-	-	-	-	-	-	-	-
男	29	-	-	-	-	-	-	-	-	-	-	-
女	20	-	-	-	-	-	-	-	-	-	-	-
悪性新生物	8,212	1	1	-	-	2	4	2	1	2	3	10
男	4,872	-	-	-	-	-	-	2	1	1	1	7
女	3,340	1	1	-	-	2	4	-	-	1	2	3
(再掲)												
食道の悪性新生物	251	-	-	-	-	-	-	-	-	-	-	-
男	204	-	-	-	-	-	-	-	-	-	-	-
女	47	-	-	-	-	-	-	-	-	-	-	-
胃の悪性新生物	1,063	-	-	-	-	-	-	-	-	-	-	-
男	668	-	-	-	-	-	-	-	-	-	-	-
女	395	-	-	-	-	-	-	-	-	-	-	-
結腸の悪性新生物	674	-	-	-	-	-	-	-	-	-	-	1
男	342	-	-	-	-	-	-	-	-	-	-	-
女	332	-	-	-	-	-	-	-	-	-	-	1
直腸S状結腸移行部及び直腸 ... の悪性新生物	312	-	-	-	-	-	-	-	-	-	-	-
男	205	-	-	-	-	-	-	-	-	-	-	-
女	107	-	-	-	-	-	-	-	-	-	-	-
肝及び肝内胆管の悪性新生物 ...	916	-	-	-	-	-	-	-	-	1	1	-
男	604	-	-	-	-	-	-	-	-	-	-	-
女	312	-	-	-	-	-	-	-	-	1	1	-
胆のう及びその他の胆道の	367	-	-	-	-	-	-	-	-	-	-	-
悪性新生物	173	-	-	-	-	-	-	-	-	-	-	-
男	194	-	-	-	-	-	-	-	-	-	-	-
女	194	-	-	-	-	-	-	-	-	-	-	-
膝の悪性新生物	696	-	-	-	-	-	-	-	-	-	-	1
男	357	-	-	-	-	-	-	-	-	-	-	1
女	339	-	-	-	-	-	-	-	-	-	-	-
気管, 気管支及び肺の	1,596	-	-	-	-	-	-	-	-	-	-	-
悪性新生物	1,110	-	-	-	-	-	-	-	-	-	-	-
男	486	-	-	-	-	-	-	-	-	-	-	-
女	486	-	-	-	-	-	-	-	-	-	-	-
乳房の悪性新生物	247	-	-	-	-	-	-	-	-	-	-	-
男	4	-	-	-	-	-	-	-	-	-	-	-
女	243	-	-	-	-	-	-	-	-	-	-	-
子宮の悪性新生物	136	-	-	-	-	-	-	-	-	-	-	-
男	136	-	-	-	-	-	-	-	-	-	-	-
女	136	-	-	-	-	-	-	-	-	-	-	-
白 血 病	168	-	-	-	-	-	-	-	1	1	-	2
男	117	-	-	-	-	-	-	-	1	1	-	2
女	51	-	-	-	-	-	-	-	-	-	-	-
糖 尿 病	291	-	-	-	-	-	-	-	-	-	1	-
男	142	-	-	-	-	-	-	-	-	-	1	-
女	149	-	-	-	-	-	-	-	-	-	-	-
高 血 圧 性 疾 患	171	-	-	-	-	-	-	-	-	-	-	-
男	61	-	-	-	-	-	-	-	-	-	-	-
女	110	-	-	-	-	-	-	-	-	-	-	-
心 疾 患(高血圧性を除く) ...	4,884	3	-	-	-	-	3	-	-	6	2	7
男	2,176	2	-	-	-	-	2	-	-	6	-	4
女	2,708	1	-	-	-	-	1	-	-	-	2	3
(再掲)												
急性心筋梗塞	987	-	-	-	-	-	-	-	-	1	-	-
男	551	-	-	-	-	-	-	-	-	1	-	-
女	436	-	-	-	-	-	-	-	-	-	-	-

性・年齢(5歳階級)別 (1)

平成25年

30~34	35~39	40~44	45~49	50~54	55~59	60~64	65~69	70~74	75~79	80~84	85~89	90~94	95~99	100~	不詳	選択死 因分類 コード
83	146	211	295	449	665	1,351	1,873	2,374	3,541	4,879	5,713	4,605	2,321	629	-	-
55	106	136	209	303	438	955	1,290	1,586	2,220	2,807	2,580	1,492	555	96	-	-
28	40	75	86	146	227	396	583	788	1,321	2,072	3,133	3,113	1,766	533	-	-
-	-	-	-	-	-	1	-	1	8	14	14	10	1	-	-	Se01
-	-	-	-	-	-	1	-	1	5	10	6	6	-	-	-	-
-	-	-	-	-	-	-	-	-	3	4	8	4	1	-	-	-
10	35	59	81	176	297	652	890	1,031	1,322	1,475	1,230	685	201	46	-	Se02
4	17	30	43	98	174	430	604	696	854	909	623	306	67	5	-	-
6	18	29	38	78	123	222	286	335	468	566	607	379	134	41	-	-
-	-	1	2	9	21	28	40	42	40	28	20	17	3	-	-	Se03
-	-	-	1	8	16	24	32	36	38	23	14	11	1	-	-	-
-	-	1	1	1	5	4	8	6	2	5	6	6	2	-	-	-
2	3	7	8	22	36	68	111	131	173	201	160	105	31	5	-	Se04
-	3	3	2	17	22	47	76	99	121	140	85	41	12	-	-	-
2	-	4	6	5	14	21	35	32	52	61	75	64	19	5	-	-
-	3	5	10	15	23	43	75	80	90	109	111	74	29	6	-	Se05
-	1	3	7	4	9	27	51	50	52	55	46	30	6	1	-	-
-	2	2	3	11	14	16	24	30	38	54	65	44	23	5	-	-
-	-	3	6	17	19	33	51	35	40	39	40	22	7	-	-	Se06
-	-	2	6	13	14	24	35	20	29	27	20	13	2	-	-	-
-	-	1	-	4	5	9	16	15	11	12	20	9	5	-	-	-
1	3	3	4	19	23	78	89	135	174	188	127	55	13	2	-	Se07
1	2	3	3	14	21	67	73	90	109	118	72	26	4	1	-	-
-	1	-	1	5	2	11	16	45	65	70	55	29	9	1	-	-
-	1	2	-	7	6	22	34	41	51	74	75	38	11	5	-	Se08
-	-	1	-	4	4	12	19	21	22	42	31	14	3	-	-	-
-	1	1	-	3	2	10	15	20	29	32	44	24	8	5	-	-
-	-	1	6	14	21	71	82	83	133	123	93	48	14	6	-	Se09
-	-	-	5	11	12	45	54	46	75	59	31	14	3	1	-	-
-	-	1	1	3	9	26	28	37	58	64	62	34	11	5	-	-
3	4	7	12	13	52	132	212	220	265	293	231	113	33	6	-	Se10
1	3	6	7	10	44	96	164	173	193	197	145	58	13	-	-	-
2	1	1	5	3	8	36	48	47	72	96	86	55	20	6	-	-
-	6	5	8	18	30	34	35	29	25	19	18	12	6	2	-	Se11
-	-	-	-	-	-	-	-	-	2	1	-	1	-	-	-	-
-	6	5	8	18	30	34	35	29	23	18	18	11	6	2	-	-
2	3	3	6	11	6	13	13	12	21	13	19	12	2	-	-	Se12
2	3	3	6	11	6	13	13	12	21	13	19	12	2	-	-	-
2	4	7	4	1	5	8	15	20	34	37	14	10	2	1	-	Se13
2	4	5	2	-	3	5	10	15	24	29	6	8	-	-	-	-
-	-	2	2	1	2	3	5	5	10	8	8	2	2	1	-	-
-	-	1	2	5	5	16	25	26	40	44	68	34	21	3	-	Se14
-	-	1	2	4	3	13	16	15	27	26	23	5	6	-	-	-
-	-	-	-	1	2	3	9	11	13	18	45	29	15	3	-	-
-	-	-	1	-	2	3	-	8	9	27	32	45	29	15	-	Se15
-	-	-	-	-	2	2	-	5	6	14	15	11	3	2	-	-
-	-	-	-	-	-	1	-	3	3	13	17	34	26	13	-	-
9	14	30	42	65	87	154	268	311	498	795	1,039	928	518	108	-	Se16
4	11	21	35	52	63	123	195	208	294	385	410	241	110	12	-	-
5	3	9	7	13	24	31	73	103	204	410	629	687	408	96	-	-
-	5	9	14	21	33	45	83	99	135	156	212	113	59	2	-	Se17
-	5	5	12	16	24	38	59	70	91	89	97	34	10	-	-	-
-	-	4	2	5	9	7	24	29	44	67	115	79	49	2	-	-

16 死亡者数, 選択死因・

(単位 人)

死 因 ・ 性		総 数	0歳	1	2	3	4	0~4 (再掲)	5~9	10~14	15~19	20~24	25~29
その他の虚血性心疾患	男	1,127	-	-	-	-	-	-	-	-	2	-	5
	女	620	-	-	-	-	-	-	-	-	2	-	3
不整脈及び伝導障害	男	454	-	-	-	-	-	-	-	-	2	1	2
	女	193	-	-	-	-	-	-	-	-	2	-	1
心 不 全	男	261	-	-	-	-	-	-	-	-	-	1	1
	女	1,933	-	-	-	-	-	-	-	-	1	-	-
脳血管疾患	男	674	-	-	-	-	-	-	-	-	1	-	-
	女	1,259	-	-	-	-	-	-	-	-	-	-	-
脳血管疾患	男	2,610	-	-	-	-	-	-	-	1	1	2	1
	女	1,241	-	-	-	-	-	-	-	1	1	2	-
(再掲) くも膜下出血	男	1,369	-	-	-	-	-	-	-	-	-	-	1
	女	287	-	-	-	-	-	-	-	-	1	2	-
脳内出血	男	105	-	-	-	-	-	-	-	-	1	2	-
	女	182	-	-	-	-	-	-	-	-	-	-	-
脳 梗 塞	男	768	-	-	-	-	-	-	-	1	-	-	-
	女	418	-	-	-	-	-	-	-	1	-	-	-
脳 梗 塞	男	350	-	-	-	-	-	-	-	-	-	-	-
	女	1,482	-	-	-	-	-	-	-	-	-	-	-
大動脈瘤及び解離	男	677	-	-	-	-	-	-	-	-	-	-	-
	女	805	-	-	-	-	-	-	-	-	-	-	-
大動脈瘤及び解離	男	333	-	-	-	-	-	-	-	-	-	-	-
	女	166	-	-	-	-	-	-	-	-	-	-	-
肺 炎	男	167	-	-	-	-	-	-	-	-	-	-	-
	女	2,852	-	-	-	-	-	-	-	1	1	-	-
慢性閉塞性肺疾患	男	1,504	-	-	-	-	-	-	-	-	-	-	-
	女	1,348	-	-	-	-	-	-	-	1	1	-	-
慢性閉塞性肺疾患	男	410	-	-	-	-	-	-	-	-	-	-	-
	女	341	-	-	-	-	-	-	-	-	-	-	-
喘 息	男	69	-	-	-	-	-	-	-	-	-	-	-
	女	46	-	-	-	-	-	-	-	-	-	-	-
肝 疾 患	男	22	-	-	-	-	-	-	-	-	-	-	-
	女	24	-	-	-	-	-	-	-	-	-	-	-
肝 疾 患	男	367	-	-	-	-	-	-	-	-	-	-	-
	女	217	-	-	-	-	-	-	-	-	-	-	-
腎 不 全	男	150	-	-	-	-	-	-	-	-	-	-	-
	女	640	-	-	-	-	-	-	-	-	-	-	-
老 衰	男	272	-	-	-	-	-	-	-	-	-	-	-
	女	368	-	-	-	-	-	-	-	-	-	-	-
老 衰	男	1,690	-	-	-	-	-	-	-	-	-	-	-
	女	400	-	-	-	-	-	-	-	-	-	-	-
不慮の事故	男	1,290	-	-	-	-	-	-	-	-	-	-	-
	女	1,043	1	-	1	-	2	4	3	2	6	13	8
(再掲) 交通事故	男	629	-	-	1	-	1	2	2	1	4	9	7
	女	414	1	-	-	-	1	2	1	1	2	4	1
自 殺	男	164	-	-	-	-	-	-	-	1	3	8	7
	女	121	-	-	-	-	-	-	-	-	2	7	6
自 殺	男	43	-	-	-	-	-	-	-	1	1	1	1
	女	556	-	-	-	-	-	-	-	4	7	27	23
そ の 他	男	402	-	-	-	-	-	-	-	1	7	21	20
	女	154	-	-	-	-	-	-	-	3	-	6	3
そ の 他	男	5,204	38	4	2	3	-	47	2	4	9	12	4
	女	2,503	18	2	2	3	-	25	2	2	6	8	3
そ の 他	男	2,701	20	2	-	-	-	22	-	2	3	4	1
	女												

性・年齢(5歳階級)別 (2)

平成25年

30~34	35~39	40~44	45~49	50~54	55~59	60~64	65~69	70~74	75~79	80~84	85~89	90~94	95~99	100~	不詳	選択死 因分類 コード
5	4	14	13	29	27	48	94	105	148	221	175	150	76	11	-	Se18
1	2	10	13	26	21	38	78	72	86	120	73	45	29	1	-	
4	2	4	-	3	6	10	16	33	62	101	102	105	47	10	-	
1	3	2	3	4	5	14	22	31	36	70	103	100	44	11	-	Se19
1	2	1	3	4	3	11	15	21	21	29	38	29	10	2	-	
-	1	1	-	-	2	3	7	10	15	41	65	71	34	9	-	
2	1	3	10	7	14	40	55	56	141	294	465	474	290	80	-	Se20
1	1	3	6	3	10	32	35	36	80	122	168	114	54	8	-	
1	-	-	4	4	4	8	20	20	61	172	297	360	236	72	-	
4	9	16	25	36	52	93	141	184	304	447	579	485	194	36	-	Se21
3	7	11	17	30	40	74	98	118	197	242	231	126	38	5	-	
1	2	5	8	6	12	19	43	66	107	205	348	359	156	31	-	
3	5	9	13	9	11	23	27	30	34	40	46	29	4	1	-	Se22
3	3	6	6	5	5	15	15	8	12	13	8	3	-	-	-	
-	2	3	7	4	6	8	12	22	22	27	38	26	4	1	-	
-	4	7	9	21	32	49	76	60	95	139	152	87	30	6	-	Se23
-	4	5	8	19	28	43	52	38	56	71	63	22	8	-	-	
-	-	2	1	2	4	6	24	22	39	68	89	65	22	6	-	
-	-	-	3	5	9	18	35	87	166	252	366	358	155	28	-	Se24
-	-	-	3	5	7	14	29	66	122	150	152	95	29	5	-	
-	-	-	-	-	2	4	6	21	44	102	214	263	126	23	-	
-	2	1	2	4	8	16	15	33	55	77	66	39	13	2	-	Se25
-	1	1	2	3	5	9	10	20	32	39	30	11	2	1	-	
-	1	-	-	1	3	7	5	13	23	38	36	28	11	1	-	
-	-	2	4	6	17	44	67	132	279	519	742	645	310	83	-	Se26
-	-	-	4	5	12	32	49	100	197	336	394	266	94	15	-	
-	-	2	-	1	5	12	18	32	82	183	348	379	216	68	-	
-	-	-	-	-	7	4	19	29	55	94	109	70	15	8	-	Se27
-	-	-	-	-	5	4	18	25	44	86	91	53	12	3	-	
-	-	-	-	-	2	-	1	4	11	8	18	17	3	5	-	
-	-	-	-	-	2	2	3	1	6	8	7	12	5	-	-	Se28
-	-	-	-	-	-	2	1	1	3	4	4	4	3	-	-	
-	-	-	-	-	2	-	2	-	3	4	3	8	2	-	-	
1	3	5	19	20	25	40	48	46	49	40	41	21	9	-	-	Se29
1	3	3	12	14	22	35	33	30	27	16	6	13	2	-	-	
-	-	2	7	6	3	5	15	16	22	24	35	8	7	-	-	
-	-	1	3	4	3	13	22	29	58	106	181	141	61	18	-	Se30
-	-	1	2	4	2	7	18	14	31	54	77	39	20	3	-	
-	-	-	1	-	1	6	4	15	27	52	104	102	41	15	-	
-	-	-	-	-	-	-	-	6	38	125	310	530	469	212	-	Se31
-	-	-	-	-	-	-	-	5	22	65	91	107	77	33	-	
-	-	-	-	-	-	-	-	1	16	60	219	423	392	179	-	
16	14	18	26	27	31	62	65	103	134	166	171	117	48	9	-	Se32
11	10	11	23	21	24	47	47	79	90	86	91	47	14	3	-	
5	4	7	3	6	7	15	18	24	44	80	80	70	34	6	-	
4	5	3	11	11	10	11	10	19	19	25	16	1	-	-	-	Se33
4	4	2	10	10	9	7	9	14	12	12	12	1	-	-	-	
-	1	1	1	1	1	4	1	5	7	13	4	-	-	-	-	
31	51	51	47	40	50	68	51	33	31	23	8	10	1	-	-	Se34
25	44	39	36	29	33	53	32	19	18	16	5	4	-	-	-	
6	7	12	11	11	17	15	19	14	13	7	3	6	1	-	-	
12	18	27	43	66	79	183	259	401	655	919	1,116	833	426	89	-	
7	13	18	32	43	53	123	169	250	373	519	483	253	107	14	-	
5	5	9	11	23	26	60	90	151	282	400	633	580	319	75	-	

17 死亡者数, 死因(死因分類)

(単位 人)

死因分類コード	死因・性	総数	0歳	1	2	3	4	0~4 (再掲)	5~9	10~14	15~19	20~24	25~29	30~34	35~39
	総数	29,358	43	5	3	3	4	58	7	13	32	60	53	83	146
	男	14,977	20	2	3	3	1	29	6	6	25	42	41	55	106
	女	14,381	23	3	-	-	3	29	1	7	7	18	12	28	40
01000	感染症及び寄生虫症	639	1	-	1	-	-	2	-	-	-	-	1	-	3
	男	309	-	-	1	-	-	1	-	-	-	-	1	-	3
	女	330	1	-	-	-	-	1	-	-	-	-	-	-	-
01100	腸管感染症	72	-	-	-	-	-	-	-	-	-	-	-	-	-
	男	29	-	-	-	-	-	-	-	-	-	-	-	-	-
	女	43	-	-	-	-	-	-	-	-	-	-	-	-	-
01200	結核	49	-	-	-	-	-	-	-	-	-	-	-	-	-
	男	29	-	-	-	-	-	-	-	-	-	-	-	-	-
	女	20	-	-	-	-	-	-	-	-	-	-	-	-	-
01201	呼吸器結核	42	-	-	-	-	-	-	-	-	-	-	-	-	-
	男	28	-	-	-	-	-	-	-	-	-	-	-	-	-
	女	14	-	-	-	-	-	-	-	-	-	-	-	-	-
01202	その他の結核	7	-	-	-	-	-	-	-	-	-	-	-	-	-
	男	1	-	-	-	-	-	-	-	-	-	-	-	-	-
	女	6	-	-	-	-	-	-	-	-	-	-	-	-	-
01300	敗血症	261	-	-	1	-	-	1	-	-	-	-	-	-	2
	男	136	-	-	1	-	-	1	-	-	-	-	-	-	2
	女	125	-	-	-	-	-	-	-	-	-	-	-	-	-
01400	ウイルス肝炎	120	-	-	-	-	-	-	-	-	-	-	-	-	-
	男	52	-	-	-	-	-	-	-	-	-	-	-	-	-
	女	68	-	-	-	-	-	-	-	-	-	-	-	-	-
01401	B型ウイルス肝炎	19	-	-	-	-	-	-	-	-	-	-	-	-	-
	男	10	-	-	-	-	-	-	-	-	-	-	-	-	-
	女	9	-	-	-	-	-	-	-	-	-	-	-	-	-
01402	C型ウイルス肝炎	95	-	-	-	-	-	-	-	-	-	-	-	-	-
	男	41	-	-	-	-	-	-	-	-	-	-	-	-	-
	女	54	-	-	-	-	-	-	-	-	-	-	-	-	-
01403	その他	6	-	-	-	-	-	-	-	-	-	-	-	-	-
	男	1	-	-	-	-	-	-	-	-	-	-	-	-	-
	女	5	-	-	-	-	-	-	-	-	-	-	-	-	-
01500	ヒト免疫不全ウイルス [HIV]病	-	-	-	-	-	-	-	-	-	-	-	-	-	-
	男	-	-	-	-	-	-	-	-	-	-	-	-	-	-
	女	-	-	-	-	-	-	-	-	-	-	-	-	-	-
01600	その他の感染症及び 寄生虫症	137	1	-	-	-	-	1	-	-	-	-	1	-	1
	男	63	-	-	-	-	-	-	-	-	-	-	1	-	1
	女	74	1	-	-	-	-	1	-	-	-	-	-	-	-
02000	新生物	8,453	1	1	-	1	2	6	2	3	2	3	10	11	35
	男	4,988	-	-	-	1	-	1	2	1	1	1	7	5	17
	女	3,465	1	1	-	-	2	4	-	2	1	2	3	6	18
02100	悪性新生物	8,212	1	1	-	-	2	4	2	1	2	3	10	10	35
	男	4,872	-	-	-	-	-	-	2	1	1	1	7	4	17
	女	3,340	1	1	-	-	2	4	-	-	1	2	3	6	18
02101	口唇, 口腔及び咽喉	152	-	-	-	-	-	-	-	-	-	-	-	-	2
	男	96	-	-	-	-	-	-	-	-	-	-	-	-	-
	女	56	-	-	-	-	-	-	-	-	-	-	-	-	2
02102	食道	251	-	-	-	-	-	-	-	-	-	-	-	-	-
	男	204	-	-	-	-	-	-	-	-	-	-	-	-	-
	女	47	-	-	-	-	-	-	-	-	-	-	-	-	-
02103	胃	1,063	-	-	-	-	-	-	-	-	-	-	-	2	3
	男	668	-	-	-	-	-	-	-	-	-	-	-	-	3
	女	395	-	-	-	-	-	-	-	-	-	-	-	2	-

性・年齢(5歳階級)別 (1)

平成25年

40～44	45～49	50～54	55～59	60～64	65～69	70～74	75～79	80～84	85～89	90～94	95～99	100～	不詳	死 因 分 類 コード	死 因 ・ 性
211	295	449	665	1,351	1,873	2,374	3,541	4,879	5,713	4,605	2,321	629	-		総 数
136	209	303	438	955	1,290	1,586	2,220	2,807	2,580	1,492	555	96	-		男
75	86	146	227	396	583	788	1,321	2,072	3,133	3,113	1,766	533	-		女
3	4	4	13	27	28	60	111	123	140	79	34	7	-	01000	感染症及び寄生虫症
1	2	3	7	18	15	37	60	73	52	25	9	2	-		男
2	2	1	6	9	13	23	51	50	88	54	25	5	-		女
-	1	-	1	-	-	10	9	13	17	13	6	2	-	01100	腸管感染症
-	-	-	-	-	-	6	5	6	6	2	2	1	-		男
-	-	-	1	-	-	4	4	7	11	11	4	1	-		女
-	-	-	-	1	-	1	8	14	14	10	1	-	-	01200	結核
-	-	-	-	1	-	1	5	10	6	6	-	-	-		男
-	-	-	-	-	-	-	3	4	8	4	1	-	-		女
-	-	-	-	1	-	1	6	12	12	9	1	-	-	01201	呼吸器結核
-	-	-	-	1	-	1	4	10	6	6	-	-	-		男
-	-	-	-	-	-	-	2	2	6	3	1	-	-		女
-	-	-	-	-	-	-	2	2	2	1	-	-	-	01202	その他の結核
-	-	-	-	-	-	-	1	-	-	-	-	-	-		男
-	-	-	-	-	-	-	1	2	2	1	-	-	-		女
2	1	1	5	9	9	25	43	53	63	30	15	2	-	01300	敗血症
1	-	1	4	6	7	19	26	30	24	10	5	-	-		男
1	1	-	1	3	2	6	17	23	39	20	10	2	-		女
1	2	3	5	7	11	10	27	28	15	4	6	1	-	01400	ウイルス肝炎
-	1	2	2	6	5	4	9	15	5	2	-	1	-		男
1	1	1	3	1	6	6	18	13	10	2	6	-	-		女
-	-	1	2	3	2	2	2	1	3	2	1	-	-	01401	B型ウイルス肝炎
-	-	1	1	3	1	2	1	-	-	1	-	-	-		男
-	-	-	1	-	1	-	1	1	3	1	1	-	-		女
-	1	2	3	4	8	8	24	26	11	2	5	1	-	01402	C型ウイルス肝炎
-	-	1	1	3	4	2	8	15	5	1	-	1	-		男
-	1	1	2	1	4	6	16	11	6	1	5	-	-		女
1	1	-	-	-	1	-	1	1	1	-	-	-	-	01403	その他
-	1	-	-	-	-	-	-	-	-	-	-	-	-		男
1	-	-	-	-	1	-	1	1	1	-	-	-	-		女
-	-	-	-	-	-	-	-	-	-	-	-	-	-	01500	ヒト免疫不全ウイルス [HIV]病
-	-	-	-	-	-	-	-	-	-	-	-	-	-		男
-	-	-	-	-	-	-	-	-	-	-	-	-	-		女
-	-	-	2	10	8	14	24	15	31	22	6	2	-	01600	その他の感染症及び 寄生虫症
-	-	-	1	5	3	7	15	12	11	5	2	-	-		男
-	-	-	1	5	5	7	9	3	20	17	4	2	-		女
60	88	180	299	658	908	1,051	1,356	1,511	1,276	731	216	48	-	02000	新生物
31	48	99	174	434	615	708	874	932	643	316	73	6	-		男
29	40	81	125	224	293	343	482	579	633	415	143	42	-		女
59	81	176	297	652	890	1,031	1,322	1,475	1,230	685	201	46	-	02100	悪性新生物
30	43	98	174	430	604	696	854	909	623	306	67	5	-		男
29	38	78	123	222	286	335	468	566	607	379	134	41	-		女
1	2	5	2	14	18	25	20	25	23	10	3	2	-	02101	口唇、口腔及び咽頭
-	1	4	2	11	13	23	15	13	7	5	2	-	-		男
1	1	1	-	3	5	2	5	12	16	5	1	2	-		女
1	2	9	21	28	40	42	40	28	20	17	3	-	-	02102	食道
-	1	8	16	24	32	36	38	23	14	11	1	-	-		男
1	1	1	5	4	8	6	2	5	6	6	2	-	-		女
7	8	22	36	68	111	131	173	201	160	105	31	5	-	02103	胃
3	2	17	22	47	76	99	121	140	85	41	12	-	-		男
4	6	5	14	21	35	32	52	61	75	64	19	5	-		女

17 死亡者数, 死因(死因分類)

(単位 人)

死因分類コード	死因・性	総数	0歳	1	2	3	4	0~4 (再掲)	5~9	10~14	15~19	20~24	25~29	30~34	35~39	
02104	結腸	674	-	-	-	-	-	-	-	-	-	-	-	1	-	3
	男	342	-	-	-	-	-	-	-	-	-	-	-	-	-	1
	女	332	-	-	-	-	-	-	-	-	-	-	-	1	-	2
02105	直腸S状結腸移行部 及び直腸	312	-	-	-	-	-	-	-	-	-	-	-	-	-	-
	男	205	-	-	-	-	-	-	-	-	-	-	-	-	-	-
	女	107	-	-	-	-	-	-	-	-	-	-	-	-	-	-
02106	肝及び肝内胆管	916	-	-	-	-	-	-	-	-	1	1	-	1	3	
	男	604	-	-	-	-	-	-	-	-	-	-	-	1	2	
	女	312	-	-	-	-	-	-	-	-	1	1	-	-	1	
02107	胆のう及びその他の 胆道	367	-	-	-	-	-	-	-	-	-	-	-	-	-	1
	男	173	-	-	-	-	-	-	-	-	-	-	-	-	-	-
	女	194	-	-	-	-	-	-	-	-	-	-	-	-	-	1
02108	膵	696	-	-	-	-	-	-	-	-	-	-	1	-	-	
	男	357	-	-	-	-	-	-	-	-	-	-	1	-	-	
	女	339	-	-	-	-	-	-	-	-	-	-	-	-	-	
02109	喉頭	18	-	-	-	-	-	-	-	-	-	-	-	-	-	-
	男	16	-	-	-	-	-	-	-	-	-	-	-	-	-	-
	女	2	-	-	-	-	-	-	-	-	-	-	-	-	-	-
02110	気管, 気管支及び肺	1,596	-	-	-	-	-	-	-	-	-	-	-	-	3	4
	男	1,110	-	-	-	-	-	-	-	-	-	-	-	-	1	3
	女	486	-	-	-	-	-	-	-	-	-	-	-	-	2	1
02111	皮膚	39	-	-	-	-	-	-	-	-	-	-	-	-	-	-
	男	18	-	-	-	-	-	-	-	-	-	-	-	-	-	-
	女	21	-	-	-	-	-	-	-	-	-	-	-	-	-	-
02112	乳房	247	-	-	-	-	-	-	-	-	-	-	-	-	-	6
	男	4	-	-	-	-	-	-	-	-	-	-	-	-	-	-
	女	243	-	-	-	-	-	-	-	-	-	-	-	-	-	6
02113	子宮	136	-	-	-	-	-	-	-	-	-	-	-	-	2	3
	男	1	-	-	-	-	-	-	-	-	-	-	-	-	-	-
	女	136	-	-	-	-	-	-	-	-	-	-	-	-	2	3
02114	卵巣	84	-	-	-	-	-	-	-	-	-	-	-	-	-	2
	男	1	-	-	-	-	-	-	-	-	-	-	-	-	-	-
	女	84	-	-	-	-	-	-	-	-	-	-	-	-	-	2
02115	前立腺	263	-	-	-	-	-	-	-	-	-	-	-	-	-	-
	男	263	-	-	-	-	-	-	-	-	-	-	-	-	-	-
	女	1	-	-	-	-	-	-	-	-	-	-	-	-	-	-
02116	膀胱	213	-	-	-	-	-	-	-	-	-	-	-	-	-	-
	男	131	-	-	-	-	-	-	-	-	-	-	-	-	-	-
	女	82	-	-	-	-	-	-	-	-	-	-	-	-	-	-
02117	中枢神経系	56	-	-	-	-	2	2	-	-	-	-	1	-	2	
	男	21	-	-	-	-	-	-	-	-	-	-	-	-	2	
	女	35	-	-	-	-	2	2	-	-	-	-	1	-	-	
02118	悪性リンパ腫	274	-	-	-	-	-	-	-	-	-	-	3	-	1	
	男	150	-	-	-	-	-	-	-	-	-	-	2	-	1	
	女	124	-	-	-	-	-	-	-	-	-	-	1	-	-	
02119	白血病	168	-	-	-	-	-	-	-	1	1	-	2	2	4	
	男	117	-	-	-	-	-	-	-	1	1	-	2	2	4	
	女	51	-	-	-	-	-	-	-	-	-	-	-	-	-	
02120	その他のリンパ組織, 造血組織及び関連組織	93	-	-	-	-	-	-	-	-	-	-	-	-	-	
	男	53	-	-	-	-	-	-	-	-	-	-	-	-	-	
	女	40	-	-	-	-	-	-	-	-	-	-	-	-	-	
02121	その他の悪性新生物	594	1	1	-	-	-	2	2	-	-	2	2	-	1	
	男	340	-	-	-	-	-	-	2	-	-	1	2	-	1	
	女	254	1	1	-	-	-	2	-	-	-	1	-	-	-	
02200	その他の新生物	241	-	-	-	1	-	1	-	2	-	-	-	1	-	
	男	116	-	-	-	1	-	1	-	-	-	-	-	1	-	
	女	125	-	-	-	-	-	-	-	2	-	-	-	-	-	

性・年齢(5歳階級)別 (2)

平成25年

40~44	45~49	50~54	55~59	60~64	65~69	70~74	75~79	80~84	85~89	90~94	95~99	100~	不詳	死因分類コード	死因・性	
5	10	15	23	43	75	80	90	109	111	74	29	6	-	02104	結腸	男女
3	7	4	9	27	51	50	52	55	46	30	6	1	-			
2	3	11	14	16	24	30	38	54	65	44	23	5	-			
3	6	17	19	33	51	35	40	39	40	22	7	-	-	02105	直腸S状結腸移行部及び直腸	男女
2	6	13	14	24	35	20	29	27	20	13	2	-	-			
1	-	4	5	9	16	15	11	12	20	9	5	-	-			
3	4	19	23	78	89	135	174	188	127	55	13	2	-	02106	肝及び肝内胆管	男女
3	3	14	21	67	73	90	109	118	72	26	4	1	-			
-	1	5	2	11	16	45	65	70	55	29	9	1	-			
2	-	7	6	22	34	41	51	74	75	38	11	5	-	02107	胆のう及びその他の胆道	男女
1	-	4	4	12	19	21	22	42	31	14	3	-	-			
1	-	3	2	10	15	20	29	32	44	24	8	5	-			
1	6	14	21	71	82	83	133	123	93	48	14	6	-	02108	膵	男女
-	5	11	12	45	54	46	75	59	31	14	3	1	-			
1	1	3	9	26	28	37	58	64	62	34	11	5	-			
-	1	-	4	2	2	1	1	3	3	1	-	-	-	02109	喉頭	男女
-	1	-	4	1	1	1	1	3	3	1	-	-	-			
-	-	-	-	1	1	-	-	-	-	-	-	-	-			
7	12	13	52	132	212	220	265	293	231	113	33	6	-	02110	気管、気管支及び肺	男女
6	7	10	44	96	164	173	193	197	145	58	13	-	-			
1	5	3	8	36	48	47	72	96	86	55	20	6	-			
-	-	1	2	4	4	3	3	3	8	8	1	2	-	02111	皮膚	男女
-	-	1	1	3	3	3	2	1	2	2	-	-	-			
-	-	-	1	1	1	-	1	2	6	6	1	2	-			
5	8	18	30	34	35	29	25	19	18	12	6	2	-	02112	乳房	男女
-	-	-	-	-	-	-	2	1	-	1	-	-	-			
5	8	18	30	34	35	29	23	18	18	11	6	2	-			
3	6	11	6	13	13	12	21	13	19	12	2	-	-	02113	子宮	男女
3	6	11	6	13	13	12	21	13	19	12	2	-	-			
4	3	5	12	11	9	7	8	9	12	2	-	-	-	02114	卵巣	男女
4	3	5	12	11	9	7	8	9	12	2	-	-	-			
-	1	1	2	10	19	28	47	72	50	28	3	2	-	02115	前立腺	男女
-	1	1	2	10	19	28	47	72	50	28	3	2	-			
-	-	-	-	-	-	-	-	-	-	-	-	-	-			
-	1	1	4	5	10	16	31	49	46	31	16	3	-	02116	膀胱	男女
-	1	-	3	4	9	11	20	28	31	15	9	-	-			
-	-	1	1	1	1	5	11	21	15	16	7	3	-			
1	1	2	3	3	7	8	5	10	9	2	-	-	-	02117	中枢神経系	男女
-	1	1	1	2	2	4	3	1	4	-	-	-	-			
1	-	1	2	1	5	4	2	9	5	2	-	-	-			
3	2	3	7	20	13	27	48	57	54	30	6	-	-	02118	悪性リンパ腫	男女
2	2	2	6	15	8	15	31	26	25	14	1	-	-			
1	-	1	1	5	5	12	17	31	29	16	5	-	-			
7	4	1	5	8	15	20	34	37	14	10	2	1	-	02119	白血病	男女
5	2	-	3	5	10	15	24	29	6	8	-	-	-			
2	2	1	2	3	5	5	10	8	8	2	2	1	-			
-	2	2	1	6	10	13	14	23	16	3	3	-	-	02120	その他のリンパ組織、造血組織及び関連組織	男女
-	1	1	1	4	8	6	7	13	8	2	2	-	-			
-	1	1	-	2	2	7	7	10	8	1	1	-	-			
6	2	10	18	47	41	75	99	100	101	64	18	4	-	02121	その他の悪性新生物	男女
5	2	7	9	33	27	55	63	61	43	23	6	-	-			
1	-	3	9	14	14	20	36	39	58	41	12	4	-			
1	7	4	2	6	18	20	34	36	46	46	15	2	-	02200	その他の新生物	男女
1	5	1	-	4	11	12	20	23	20	10	6	1	-			
-	2	3	2	2	7	8	14	13	26	36	9	1	-			

17 死亡者数, 死因(死因分類)

(単位 人)

死因分類コード	死因・性	総数	0歳	1	2	3	4	0~4 (再掲)	5~9	10~14	15~19	20~24	25~29	30~34	35~39
02201	中枢神経系	55	-	-	-	1	-	1	-	2	-	-	-	1	-
	男	25	-	-	-	1	-	1	-	-	-	-	-	1	-
	女	30	-	-	-	-	-	-	-	2	-	-	-	-	-
02202	中枢神経系を除く	186	-	-	-	-	-	-	-	-	-	-	-	-	-
	男	91	-	-	-	-	-	-	-	-	-	-	-	-	-
	女	95	-	-	-	-	-	-	-	-	-	-	-	-	-
03000	血液及び造血器の疾患並びに免疫機構の障害	77	-	-	-	-	-	-	-	-	-	-	-	1	-
	男	30	-	-	-	-	-	-	-	-	-	-	-	1	-
	女	47	-	-	-	-	-	-	-	-	-	-	-	-	-
03100	貧血	40	-	-	-	-	-	-	-	-	-	-	-	-	-
	男	13	-	-	-	-	-	-	-	-	-	-	-	-	-
	女	27	-	-	-	-	-	-	-	-	-	-	-	-	-
03200	その他	37	-	-	-	-	-	-	-	-	-	-	-	1	-
	男	17	-	-	-	-	-	-	-	-	-	-	-	1	-
	女	20	-	-	-	-	-	-	-	-	-	-	-	-	-
04000	内分泌, 栄養及び代謝疾患	437	-	-	-	-	-	-	-	-	-	1	-	-	-
	男	197	-	-	-	-	-	-	-	-	-	1	-	-	-
	女	240	-	-	-	-	-	-	-	-	-	-	-	-	-
04100	糖尿病	291	-	-	-	-	-	-	-	-	-	1	-	-	-
	男	142	-	-	-	-	-	-	-	-	-	1	-	-	-
	女	149	-	-	-	-	-	-	-	-	-	-	-	-	-
04200	その他	146	-	-	-	-	-	-	-	-	-	-	-	-	-
	男	55	-	-	-	-	-	-	-	-	-	-	-	-	-
	女	91	-	-	-	-	-	-	-	-	-	-	-	-	-
05000	精神及び行動の障害	242	-	-	-	-	-	-	-	-	-	-	-	-	1
	男	76	-	-	-	-	-	-	-	-	-	-	-	-	1
	女	166	-	-	-	-	-	-	-	-	-	-	-	-	1
05100	血管性及び詳細不明の認知症	214	-	-	-	-	-	-	-	-	-	-	-	-	-
	男	64	-	-	-	-	-	-	-	-	-	-	-	-	-
	女	150	-	-	-	-	-	-	-	-	-	-	-	-	-
05200	その他	28	-	-	-	-	-	-	-	-	-	-	-	-	1
	男	12	-	-	-	-	-	-	-	-	-	-	-	-	1
	女	16	-	-	-	-	-	-	-	-	-	-	-	-	1
06000	神経系の疾患	620	-	1	-	-	-	1	1	-	1	4	1	1	-
	男	290	-	-	-	-	-	-	1	-	1	4	1	1	-
	女	330	-	1	-	-	-	1	-	-	-	-	-	-	-
06100	髄膜炎	4	-	-	-	-	-	-	-	-	-	-	-	-	-
	男	3	-	-	-	-	-	-	-	-	-	-	-	-	-
	女	1	-	-	-	-	-	-	-	-	-	-	-	-	-
06200	脊髄性筋萎縮症及び関連症候群	62	-	-	-	-	-	-	-	-	-	-	-	-	-
	男	32	-	-	-	-	-	-	-	-	-	-	-	-	-
	女	30	-	-	-	-	-	-	-	-	-	-	-	-	-
06300	パーキンソン病	164	-	-	-	-	-	-	-	-	-	-	-	-	-
	男	82	-	-	-	-	-	-	-	-	-	-	-	-	-
	女	82	-	-	-	-	-	-	-	-	-	-	-	-	-
06400	アルツハイマー病	180	-	-	-	-	-	-	-	-	-	-	-	-	-
	男	59	-	-	-	-	-	-	-	-	-	-	-	-	-
	女	121	-	-	-	-	-	-	-	-	-	-	-	-	-
06500	その他の神経系の疾患	210	-	1	-	-	-	1	1	-	1	4	1	1	-
	男	114	-	-	-	-	-	-	1	-	1	4	1	1	-
	女	96	-	1	-	-	-	1	-	-	-	-	-	-	-
07000	眼及び付属器の疾患	-	-	-	-	-	-	-	-	-	-	-	-	-	-
	男	-	-	-	-	-	-	-	-	-	-	-	-	-	-
	女	-	-	-	-	-	-	-	-	-	-	-	-	-	-

性・年齢(5歳階級)別 (3)

平成25年

40~44	45~49	50~54	55~59	60~64	65~69	70~74	75~79	80~84	85~89	90~94	95~99	100~	不詳	死 因 分 類 コード	死 因	性
1	3	-	1	3	3	4	10	9	9	7	1	-	-	02201	中枢神経系	男女
1	2	-	-	1	2	-	4	6	4	2	1	-	-			
-	1	-	1	2	1	4	6	3	5	5	-	-	-			
-	4	4	1	3	15	16	24	27	37	39	14	2	-	02202	中枢神経系を除く	男女
-	3	1	-	3	9	12	16	17	16	8	5	1	-			
-	1	3	1	-	6	4	8	10	21	31	9	1	-			
-	1	-	1	5	4	8	6	15	11	12	11	2	-	03000	血液及び造血器の疾患 並びに免疫機構の障害	男女
-	1	-	1	3	-	4	4	9	4	2	1	-	-			
-	-	-	-	2	4	4	2	6	7	10	10	2	-			
-	1	-	1	3	2	2	1	7	5	9	7	2	-	03100	貧血	男女
-	1	-	1	2	-	1	1	3	2	1	1	-	-			
-	-	-	-	1	2	1	-	4	3	8	6	2	-			
-	-	-	-	2	2	6	5	8	6	3	4	-	-	03200	その他	男女
-	-	-	-	1	-	3	3	6	2	1	-	-	-			
-	-	-	-	1	2	3	2	2	4	2	4	-	-			
1	5	7	7	21	33	36	55	67	100	55	42	7	-	04000	内分泌、栄養及び代謝 疾患	男女
1	5	6	5	16	20	20	33	36	35	11	8	-	-			
-	-	1	2	5	13	16	22	31	65	44	34	7	-			
1	2	5	5	16	25	26	40	44	68	34	21	3	-	04100	糖尿病	男女
1	2	4	3	13	16	15	27	26	23	5	6	-	-			
-	-	1	2	3	9	11	13	18	45	29	15	3	-			
-	3	2	2	5	8	10	15	23	32	21	21	4	-	04200	その他	男女
-	3	2	2	3	4	5	6	10	12	6	2	-	-			
-	-	-	-	2	4	5	9	13	20	15	19	4	-			
1	2	-	1	-	4	3	16	25	72	67	38	12	-	05000	精神及び行動の障害	男女
1	1	-	1	-	3	3	9	12	20	16	9	1	-			
-	1	-	-	-	1	-	7	13	52	51	29	11	-			
-	-	-	-	-	1	2	10	24	66	63	36	12	-	05100	血管性及び詳細不明の 認知症	男女
-	-	-	-	-	1	2	5	12	19	15	9	1	-			
-	-	-	-	-	-	-	5	12	47	48	27	11	-			
1	2	-	1	-	3	1	6	1	6	4	2	-	-	05200	その他	男女
1	1	-	1	-	2	1	4	-	1	1	-	-	-			
-	1	-	-	-	1	-	2	1	5	3	2	-	-			
2	1	7	9	22	40	65	110	121	109	91	31	3	-	06000	神経系の疾患	男女
1	1	5	4	9	25	41	58	66	41	24	7	-	-			
1	-	2	5	13	15	24	52	55	68	67	24	3	-			
-	-	-	-	-	-	1	-	1	1	1	-	-	-	06100	髄膜炎	男女
-	-	-	-	-	-	1	-	1	1	-	-	-	-			
-	-	-	-	-	-	-	-	-	-	1	-	-	-			
-	-	1	6	6	7	15	13	8	4	-	2	-	-	06200	脊髄性筋萎縮症及び 関連症候群	男女
-	-	1	2	3	4	10	7	3	1	-	1	-	-			
-	-	-	4	3	3	5	6	5	3	-	1	-	-			
-	-	-	-	-	5	19	43	45	32	17	3	-	-	06300	パーキンソン病	男女
-	-	-	-	-	3	12	24	27	12	4	-	-	-			
-	-	-	-	-	2	7	19	18	20	13	3	-	-			
-	-	-	-	1	4	4	13	29	48	58	20	3	-	06400	アルツハイマー病	男女
-	-	-	-	-	2	2	4	14	17	16	4	-	-			
-	-	-	-	1	2	2	9	15	31	42	16	3	-			
2	1	6	3	15	24	26	41	38	24	15	6	-	-	06500	その他の神経系の疾患	男女
1	1	4	2	6	16	16	23	21	10	4	2	-	-			
1	-	2	1	9	8	10	18	17	14	11	4	-	-			
-	-	-	-	-	-	-	-	-	-	-	-	-	-	07000	眼及び付属器の疾患	男女
-	-	-	-	-	-	-	-	-	-	-	-	-	-			
-	-	-	-	-	-	-	-	-	-	-	-	-	-			

17 死亡者数, 死因(死因分類)

(単位 人)

死因分類コード	死因・性	総数	0歳	1	2	3	4	0~4 (再掲)	5~9	10~14	15~19	20~24	25~29	30~34	35~39
08000	耳及び乳様突起の疾患	-	-	-	-	-	-	-	-	-	-	-	-	-	-
	男女	-	-	-	-	-	-	-	-	-	-	-	-	-	-
09000	循環器系の疾患	8,146	3	-	-	-	-	3	-	1	7	4	9	14	26
	男女	3,712 4,434	2 1	- -	- -	- -	- -	2 1	- -	1 -	7 -	2 2	4 5	7 7	19 7
09100	高血圧性疾患	171	-	-	-	-	-	-	-	-	-	-	-	-	-
	男女	61 110	- -	- -	- -	- -	- -	- -	- -	- -	- -	- -	- -	- -	- -
09101	高血圧性心疾患及び 心腎疾患	87	-	-	-	-	-	-	-	-	-	-	-	-	-
	男女	26 61	- -	- -	- -	- -	- -	- -	- -	- -	- -	- -	- -	- -	- -
09102	その他	84	-	-	-	-	-	-	-	-	-	-	-	-	-
	男女	35 49	- -	- -	- -	- -	- -	- -	- -	- -	- -	- -	- -	- -	- -
09200	心疾患(高血圧性を除く)	4,884	3	-	-	-	-	3	-	-	6	2	7	9	14
	男女	2,176 2,708	2 1	- -	- -	- -	- -	2 1	- -	- -	6 -	- 2	4 3	4 5	11 3
09201	慢性リウマチ性心疾患	42	-	-	-	-	-	-	-	-	-	-	-	-	-
	男女	9 33	- -	- -	- -	- -	- -	- -	- -	- -	- -	- -	- -	- -	- -
09202	急性心筋梗塞	987	-	-	-	-	-	-	-	-	1	-	-	-	5
	男女	551 436	- -	- -	- -	- -	- -	- -	- -	- -	1 -	- -	- -	- -	5 -
09203	その他の虚血性心疾患	1,127	-	-	-	-	-	-	-	-	2	-	5	5	4
	男女	620 507	- -	- -	- -	- -	- -	- -	- -	- -	2 -	- -	3 2	1 4	2 2
09204	慢性非リウマチ性心内臓 疾患	222	-	-	-	-	-	-	-	-	-	-	-	-	-
	男女	62 160	- -	- -	- -	- -	- -	- -	- -	- -	- -	- -	- -	- -	- -
09205	心筋症	66	1	-	-	-	-	1	-	-	-	1	-	-	1
	男女	42 24	1 -	- -	- -	- -	- -	1 -	- -	- -	- -	1 -	- -	- -	1 -
09206	不整脈及び伝導障害	454	-	-	-	-	-	-	-	-	2	1	2	1	3
	男女	193 261	- -	- -	- -	- -	- -	- -	- -	- -	2 -	1 1	1 1	1 -	2 1
09207	心不全	1,933	-	-	-	-	-	-	-	-	1	-	-	2	1
	男女	674 1,259	- -	- -	- -	- -	- -	- -	- -	- -	1 -	- -	- -	1 1	1 -
09208	その他の心疾患	53	2	-	-	-	-	2	-	-	-	-	-	1	-
	男女	25 28	1 1	- -	- -	- -	- -	1 1	- -	- -	- -	- -	- -	1 -	- -
09300	脳血管疾患	2,610	-	-	-	-	-	-	-	1	1	2	1	4	9
	男女	1,241 1,369	- -	- -	- -	- -	- -	- -	- -	1 -	1 -	2 -	1 1	3 1	7 2
09301	くも膜下出血	287	-	-	-	-	-	-	-	-	1	2	-	3	5
	男女	105 182	- -	- -	- -	- -	- -	- -	- -	- -	1 -	2 -	- -	3 -	3 2
09302	脳内出血	768	-	-	-	-	-	-	-	1	-	-	-	-	4
	男女	418 350	- -	- -	- -	- -	- -	- -	- -	1 -	- -	- -	- -	- -	4 -
09303	脳梗塞	1,482	-	-	-	-	-	-	-	-	-	-	-	-	-
	男女	677 805	- -	- -	- -	- -	- -	- -	- -	- -	- -	- -	- -	- -	- -

性・年齢(5歳階級)別 (4)

平成25年

40~44	45~49	50~54	55~59	60~64	65~69	70~74	75~79	80~84	85~89	90~94	95~99	100~	不詳	死 因 分 類 コ ー ド	死 因 ・ 性	
-	-	-	-	-	-	-	-	-	-	-	-	-	-	08000	耳及び乳様突起の疾患	男女
48	73	108	151	270	431	544	881	1,365	1,753	1,523	770	165	-	09000	循環器系の疾患	男女
34	56	86	112	210	309	357	538	691	701	399	157	20	-			
14	17	22	39	60	122	187	343	674	1,052	1,124	613	145	-			
-	1	-	2	3	-	8	9	27	32	45	29	15	-	09100	高血圧性疾患	男女
-	1	-	2	2	-	5	6	14	15	11	3	2	-			
-	-	-	-	1	-	3	3	13	17	34	26	13	-			
-	-	-	-	1	-	2	5	15	19	20	17	8	-	09101	高血圧性心疾患及び心腎疾患	男女
-	-	-	-	1	-	1	2	9	10	2	-	1	-			
-	-	-	-	-	-	1	3	6	9	18	17	7	-			
-	1	-	2	2	-	6	4	12	13	25	12	7	-	09102	その他	男女
-	1	-	2	1	-	4	4	5	5	9	3	1	-			
-	-	-	-	1	-	2	-	7	8	16	9	6	-			
30	42	65	87	154	268	311	498	795	1,039	928	518	108	-	09200	心疾患(高血圧性を除く)	男女
21	35	52	63	123	195	208	294	385	410	241	110	12	-			
9	7	13	24	31	73	103	204	410	629	687	408	96	-			
-	-	-	-	-	3	3	5	4	11	11	4	1	-	09201	慢性リウマチ性心疾患	男女
-	-	-	-	-	-	1	1	-	5	1	-	1	-			
-	-	-	-	-	3	2	4	4	6	10	4	-	-			
9	14	21	33	45	83	99	135	156	212	113	59	2	-	09202	急性心筋梗塞	男女
5	12	16	24	38	59	70	91	89	97	34	10	-	-			
4	2	5	9	7	24	29	44	67	115	79	49	2	-			
14	13	29	27	48	94	105	148	221	175	150	76	11	-	09203	その他の虚血性心疾患	男女
10	13	26	21	38	78	72	86	120	73	45	29	1	-			
4	-	3	6	10	16	33	62	101	102	105	47	10	-			
-	-	1	2	3	2	4	17	32	54	67	37	3	-	09204	慢性非リウマチ性心内膜疾患	男女
-	-	-	-	2	1	1	7	16	17	13	5	-	-			
-	-	1	2	1	1	3	10	16	37	54	32	3	-			
2	-	3	3	4	7	7	7	7	13	4	6	-	-	09205	心筋症	男女
2	-	3	3	2	5	5	3	2	10	3	2	-	-			
-	-	-	-	2	2	2	4	5	3	1	4	-	-			
2	3	4	5	14	22	31	36	70	103	100	44	11	-	09206	不整脈及び伝導障害	男女
1	3	4	3	11	15	21	21	29	38	29	10	2	-			
1	-	-	2	3	7	10	15	41	65	71	34	9	-			
3	10	7	14	40	55	56	141	294	465	474	290	80	-	09207	心不全	男女
3	6	3	10	32	35	36	80	122	168	114	54	8	-			
-	4	4	4	8	20	20	61	172	297	360	236	72	-			
-	2	-	3	-	2	6	9	11	6	9	2	-	-	09208	その他の心疾患	男女
-	1	-	2	-	2	2	5	7	2	2	-	-	-			
-	1	-	1	-	-	4	4	4	4	7	2	-	-			
16	25	36	52	93	141	184	304	447	579	485	194	36	-	09300	脳血管疾患	男女
11	17	30	40	74	98	118	197	242	231	126	38	5	-			
5	8	6	12	19	43	66	107	205	348	359	156	31	-			
9	13	9	11	23	27	30	34	40	46	29	4	1	-	09301	くも膜下出血	男女
6	6	5	5	15	15	8	12	13	8	3	-	-	-			
3	7	4	6	8	12	22	22	27	38	26	4	1	-			
7	9	21	32	49	76	60	95	139	152	87	30	6	-	09302	脳内出血	男女
5	8	19	28	43	52	38	56	71	63	22	8	-	-			
2	1	2	4	6	24	22	39	68	89	65	22	6	-			
-	3	5	9	18	35	87	166	252	366	358	155	28	-	09303	脳梗塞	男女
-	3	5	7	14	29	66	122	150	152	95	29	5	-			
-	-	-	2	4	6	21	44	102	214	263	126	23	-			

17 死亡者数, 死因(死因分類)

(単位 人)

死因分類コード	死因・性	総数	0歳	1	2	3	4	0~4 (再掲)	5~9	10~14	15~19	20~24	25~29	30~34	35~39
09304	その他の脳血管疾患	73	-	-	-	-	-	-	-	-	-	-	-	1	1
	男	41	-	-	-	-	-	-	-	-	-	-	-	-	-
	女	32	-	-	-	-	-	-	-	-	-	-	-	1	1
09400	大動脈瘤及び解離	333	-	-	-	-	-	-	-	-	-	-	-	-	2
	男	166	-	-	-	-	-	-	-	-	-	-	-	-	1
	女	167	-	-	-	-	-	-	-	-	-	-	-	-	1
09500	その他の循環器系の疾患	148	-	-	-	-	-	-	-	-	-	-	1	1	1
	男	68	-	-	-	-	-	-	-	-	-	-	-	-	-
	女	80	-	-	-	-	-	-	-	-	-	-	1	1	1
10000	呼吸器系の疾患	4,899	-	-	-	-	-	-	1	1	2	-	-	1	1
	男	2,735	-	-	-	-	-	-	1	-	1	-	-	1	-
	女	2,164	-	-	-	-	-	-	-	1	1	-	-	-	1
10100	インフルエンザ	45	-	-	-	-	-	-	-	-	-	-	-	-	1
	男	18	-	-	-	-	-	-	-	-	-	-	-	-	-
	女	27	-	-	-	-	-	-	-	-	-	-	-	-	1
10200	肺炎	2,852	-	-	-	-	-	-	-	1	1	-	-	-	-
	男	1,504	-	-	-	-	-	-	-	-	-	-	-	-	-
	女	1,348	-	-	-	-	-	-	-	1	1	-	-	-	-
10300	急性気管支炎	11	-	-	-	-	-	-	-	-	-	-	-	-	-
	男	7	-	-	-	-	-	-	-	-	-	-	-	-	-
	女	4	-	-	-	-	-	-	-	-	-	-	-	-	-
10400	慢性閉塞性肺疾患	410	-	-	-	-	-	-	-	-	-	-	-	-	-
	男	341	-	-	-	-	-	-	-	-	-	-	-	-	-
	女	69	-	-	-	-	-	-	-	-	-	-	-	-	-
10500	喘息	46	-	-	-	-	-	-	-	-	-	-	-	-	-
	男	22	-	-	-	-	-	-	-	-	-	-	-	-	-
	女	24	-	-	-	-	-	-	-	-	-	-	-	-	-
10600	その他の呼吸器系の疾患	1,535	-	-	-	-	-	-	1	-	1	-	-	1	-
	男	843	-	-	-	-	-	-	1	-	1	-	-	1	-
	女	692	-	-	-	-	-	-	-	-	-	-	-	-	-
11000	消化器系の疾患	995	1	-	-	-	-	1	-	-	-	1	-	2	5
	男	478	1	-	-	-	-	1	-	-	-	1	-	2	5
	女	517	-	-	-	-	-	-	-	-	-	-	-	-	-
11100	胃潰瘍及び十二指腸潰瘍	47	-	-	-	-	-	-	-	-	-	-	-	-	-
	男	24	-	-	-	-	-	-	-	-	-	-	-	-	-
	女	23	-	-	-	-	-	-	-	-	-	-	-	-	-
11200	ヘルニア及び腸閉塞	130	-	-	-	-	-	-	-	-	-	-	-	-	1
	男	56	-	-	-	-	-	-	-	-	-	-	-	-	1
	女	74	-	-	-	-	-	-	-	-	-	-	-	-	-
11300	肝疾患	367	-	-	-	-	-	-	-	-	-	-	-	1	3
	男	217	-	-	-	-	-	-	-	-	-	-	-	1	3
	女	150	-	-	-	-	-	-	-	-	-	-	-	-	-
11301	肝硬変(アルコール性を除く)	186	-	-	-	-	-	-	-	-	-	-	-	-	1
	男	92	-	-	-	-	-	-	-	-	-	-	-	-	1
	女	94	-	-	-	-	-	-	-	-	-	-	-	-	-
11302	その他の肝疾患	181	-	-	-	-	-	-	-	-	-	-	-	1	2
	男	125	-	-	-	-	-	-	-	-	-	-	-	1	2
	女	56	-	-	-	-	-	-	-	-	-	-	-	-	-
11400	その他の消化器系の疾患	451	1	-	-	-	-	1	-	-	-	1	-	1	1
	男	181	1	-	-	-	-	1	-	-	-	1	-	1	1
	女	270	-	-	-	-	-	-	-	-	-	-	-	-	-
12000	皮膚及び皮下組織の疾患	28	-	-	-	-	-	-	-	-	-	-	-	-	-
	男	8	-	-	-	-	-	-	-	-	-	-	-	-	-
	女	20	-	-	-	-	-	-	-	-	-	-	-	-	-
13000	筋骨格系及び結合組織の疾患	115	-	-	-	-	-	-	-	-	-	-	-	1	2
	男	42	-	-	-	-	-	-	-	-	-	-	-	1	1
	女	73	-	-	-	-	-	-	-	-	-	-	-	-	1

性・年齢(5歳階級)別 (5)

平成25年

40~44	45~49	50~54	55~59	60~64	65~69	70~74	75~79	80~84	85~89	90~94	95~99	100~	不詳	死 因 分 類 コード	死 因 ・ 性	
-	-	1	-	3	3	7	9	16	15	11	5	1	-	09304	その他の脳血管疾患	男女
-	-	1	-	2	2	6	7	8	8	6	1	-	-			
-	-	-	-	1	1	1	2	8	7	5	4	1	-			
1	2	4	8	16	15	33	55	77	66	39	13	2	-	09400	大動脈瘤及び解離	男女
1	2	3	5	9	10	20	32	39	30	11	2	1	-			
-	-	1	3	7	5	13	23	38	36	28	11	1	-			
1	3	3	2	4	7	8	15	19	37	26	16	4	-	09500	その他の循環器系の疾患	男女
1	1	1	2	2	6	6	9	11	15	10	4	-	-			
-	2	2	-	2	1	2	6	8	22	16	12	4	-			
4	6	16	39	77	151	276	520	934	1,246	1,015	487	122	-	10000	呼吸器系の疾患	男女
2	6	12	25	58	111	200	361	631	699	442	162	23	-			
2	-	4	14	19	40	76	159	303	547	573	325	99	-			
-	-	-	2	-	1	1	5	11	7	10	5	2	-	10100	インフルエンザ	男女
-	-	-	1	-	1	-	3	6	3	3	1	-	-			
-	-	-	1	-	-	1	2	5	4	7	4	2	-			
2	4	6	17	44	67	132	279	519	742	645	310	83	-	10200	肺炎	男女
-	4	5	12	32	49	100	197	336	394	266	94	15	-			
2	-	1	5	12	18	32	82	183	348	379	216	68	-			
-	-	-	-	-	1	-	-	2	1	4	3	-	-	10300	急性気管支炎	男女
-	-	-	-	-	1	-	-	2	1	2	1	-	-			
-	-	-	-	-	-	-	-	-	-	2	2	-	-			
-	-	-	7	4	19	29	55	94	109	70	15	8	-	10400	慢性閉塞性肺疾患	男女
-	-	-	5	4	18	25	44	86	91	53	12	3	-			
-	-	-	2	-	1	4	11	8	18	17	3	5	-			
-	-	-	2	2	3	1	6	8	7	12	5	-	-	10500	喘息	男女
-	-	-	-	2	1	1	3	4	4	4	3	-	-			
-	-	-	2	-	2	-	3	4	3	8	2	-	-			
2	2	10	11	27	60	113	175	300	380	274	149	29	-	10600	その他の呼吸器系の疾患	男女
2	2	7	7	20	41	74	114	197	206	114	51	5	-			
-	-	3	4	7	19	39	61	103	174	160	98	24	-			
7	23	28	32	62	68	84	114	159	183	140	74	12	-	11000	消化器系の疾患	男女
4	16	21	26	49	49	53	62	73	61	42	10	3	-			
3	7	7	6	13	19	31	52	86	122	98	64	9	-			
-	-	2	-	2	2	2	6	9	9	7	8	-	-	11100	胃潰瘍及び十二指腸潰瘍	男女
-	-	1	-	2	2	2	3	4	5	4	1	-	-			
-	-	1	-	-	-	-	3	5	4	3	7	-	-			
-	-	1	1	1	4	5	17	24	32	24	17	3	-	11200	ヘルニア及び腸閉塞	男女
-	-	1	1	-	3	4	9	13	14	7	2	1	-			
-	-	-	-	1	1	1	8	11	18	17	15	2	-			
5	19	20	25	40	48	46	49	40	41	21	9	-	-	11300	肝疾患	男女
3	12	14	22	35	33	30	27	16	6	13	2	-	-			
2	7	6	3	5	15	16	22	24	35	8	7	-	-			
1	9	4	7	17	26	22	31	22	24	17	5	-	-	11301	肝硬変(アルコール性を除く)	男女
1	5	4	4	14	16	12	16	6	1	11	1	-	-			
-	4	-	3	3	10	10	15	16	23	6	4	-	-			
4	10	16	18	23	22	24	18	18	17	4	4	-	-	11302	その他の肝疾患	男女
2	7	10	18	21	17	18	11	10	5	2	1	-	-			
2	3	6	-	2	5	6	7	8	12	2	3	-	-			
2	4	5	6	19	14	31	42	86	101	88	40	9	-	11400	その他の消化器系の疾患	男女
1	4	5	3	12	11	17	23	40	36	18	5	2	-			
1	-	-	3	7	3	14	19	46	65	70	35	7	-			
-	-	-	1	1	-	3	6	2	7	6	1	1	-	12000	皮膚及び皮下組織の疾患	男女
-	-	-	1	-	-	2	3	1	1	-	-	-	-			
-	-	-	-	1	-	1	3	1	6	6	1	1	-			
1	-	4	3	5	3	9	26	26	18	13	3	1	-	13000	筋骨格系及び結合組織の疾患	男女
-	-	-	1	4	1	4	11	9	7	3	-	-	-			
1	-	4	2	1	2	5	15	17	11	10	3	1	-			

17 死亡者数, 死因(死因分類)

(単位 人)

死因分類コード	死因・性	総数	0歳	1	2	3	4	0~4 (再掲)	5~9	10~14	15~19	20~24	25~29	30~34	35~39
14000	腎尿路性生殖器系の疾患	859	-	-	-	-	-	-	-	-	-	-	-	-	-
	男女	342 517	- -	- -	- -	- -	- -	- -	- -	- -	- -	- -	- -	- -	- -
14100	糸球体疾患及び腎尿管 間質性疾患	111	-	-	-	-	-	-	-	-	-	-	-	-	-
	男女	41 70	- -	- -	- -	- -	- -	- -	- -	- -	- -	- -	- -	- -	- -
14200	腎不全	640	-	-	-	-	-	-	-	-	-	-	-	-	-
	男女	272 368	- -	- -	- -	- -	- -	- -	- -	- -	- -	- -	- -	- -	- -
14201	急性腎不全	77	-	-	-	-	-	-	-	-	-	-	-	-	-
	男女	31 46	- -	- -	- -	- -	- -	- -	- -	- -	- -	- -	- -	- -	- -
14202	慢性腎不全	430	-	-	-	-	-	-	-	-	-	-	-	-	-
	男女	186 244	- -	- -	- -	- -	- -	- -	- -	- -	- -	- -	- -	- -	- -
14203	詳細不明の腎不全	133	-	-	-	-	-	-	-	-	-	-	-	-	-
	男女	55 78	- -	- -	- -	- -	- -	- -	- -	- -	- -	- -	- -	- -	- -
14300	その他	108	-	-	-	-	-	-	-	-	-	-	-	-	-
	男女	29 79	- -	- -	- -	- -	- -	- -	- -	- -	- -	- -	- -	- -	- -
15000	妊婦, 分娩及び産じょく	1	-	-	-	-	-	-	-	-	-	-	-	1	-
	男女	1 1	- -	- -	- -	- -	- -	- -	- -	- -	- -	- -	- -	- -	1 1
16000	周産期に発生した病態	13	13	-	-	-	-	13	-	-	-	-	-	-	-
	男女	4 9	4 9	- -	- -	- -	- -	4 9	- -	- -	- -	- -	- -	- -	- -
16100	妊娠期間及び胎児発育 に関する障害	3	3	-	-	-	-	3	-	-	-	-	-	-	-
	男女	3 3	3 3	- -	- -	- -	- -	3 3	- -	- -	- -	- -	- -	- -	- -
16200	出産外傷	-	-	-	-	-	-	-	-	-	-	-	-	-	-
	男女	- -	- -	- -	- -	- -	- -	- -	- -	- -	- -	- -	- -	- -	- -
16300	周産期に特異的な呼吸 障害及び心血管障害	5	5	-	-	-	-	5	-	-	-	-	-	-	-
	男女	2 3	2 3	- -	- -	- -	- -	2 3	- -	- -	- -	- -	- -	- -	- -
16400	周産期に特異的な感染症	-	-	-	-	-	-	-	-	-	-	-	-	-	-
	男女	- -	- -	- -	- -	- -	- -	- -	- -	- -	- -	- -	- -	- -	- -
16500	胎児及び新生児の出血性 障害及び血液障害	2	2	-	-	-	-	2	-	-	-	-	-	-	-
	男女	- 2	- 2	- -	- -	- -	- -	- 2	- -	- -	- -	- -	- -	- -	- -
16600	その他	3	3	-	-	-	-	3	-	-	-	-	-	-	-
	男女	2 1	2 1	- -	- -	- -	- -	2 1	- -	- -	- -	- -	- -	- -	- -
17000	先天奇形, 変形及び染色体 異常	41	16	1	-	1	-	18	-	-	1	1	-	-	1
	男女	25 16	11 5	1 -	- -	1 -	- -	13 5	- -	- -	1 -	1 -	- -	- -	1 -
17100	神経系の先天奇形	1	1	-	-	-	-	1	-	-	-	-	-	-	-
	男女	1 -	1 -	- -	- -	- -	- -	1 -	- -	- -	- -	- -	- -	- -	- -
17200	循環器系の先天奇形	19	7	-	-	1	-	8	-	-	-	1	-	-	-
	男女	12 7	6 1	- -	- -	1 -	- -	7 1	- -	- -	- -	1 -	- -	- -	- -
17201	心臓の先天奇形	11	3	-	-	1	-	4	-	-	-	1	-	-	-
	男女	7 4	3 -	- -	- -	1 -	- -	4 -	- -	- -	- -	1 -	- -	- -	- -

性・年齢(5歳階級)別 (6)

平成25年

40～44	45～49	50～54	55～59	60～64	65～69	70～74	75～79	80～84	85～89	90～94	95～99	100～	不詳	死 因 分 類 コード	死 因 ・ 性	
2	3	5	5	19	28	44	81	146	246	181	77	22	-	14000	腎尿路性殖器系の疾患	男女
1	2	5	3	8	20	19	44	69	101	43	22	5	-			
1	1	-	2	11	8	25	37	77	145	138	55	17	-			
-	-	1	2	5	4	9	9	21	38	15	5	2	-	14100	糸球体疾患及び腎尿管間質性疾患	男女
-	-	1	1	1	1	4	5	10	16	1	-	1	-			
-	-	-	1	4	3	5	4	11	22	14	5	1	-			
1	3	4	3	13	22	29	58	106	181	141	61	18	-	14200	腎不全	男女
1	2	4	2	7	18	14	31	54	77	39	20	3	-			
-	1	-	1	6	4	15	27	52	104	102	41	15	-			
-	-	-	-	-	2	5	4	10	25	25	5	1	-	14201	急性腎不全	男女
-	-	-	-	-	2	4	2	4	10	8	1	-	-			
-	-	-	-	-	-	1	2	6	15	17	4	1	-			
1	3	3	3	11	15	20	39	75	126	76	45	13	-	14202	慢性腎不全	男女
1	2	3	2	6	12	8	20	40	53	18	18	3	-			
-	1	-	1	5	3	12	19	35	73	58	27	10	-			
-	-	1	-	2	5	4	15	21	30	40	11	4	-	14203	詳細不明の腎不全	男女
-	-	1	-	1	4	2	9	10	14	13	1	-	-			
-	-	-	-	1	1	2	6	11	16	27	10	4	-			
1	-	-	-	1	2	6	14	19	27	25	11	2	-	14300	その他	男女
-	-	-	-	-	1	1	8	5	8	3	2	1	-			
1	-	-	-	1	1	5	6	14	19	22	9	1	-			
-	-	-	-	-	-	-	-	-	-	-	-	-	-	15000	妊娠、分娩及び産じょく	男女
-	-	-	-	-	-	-	-	-	-	-	-	-	-			
-	-	-	-	-	-	-	-	-	-	-	-	-	-	16000	周産期に発生した病態	男女
-	-	-	-	-	-	-	-	-	-	-	-	-	-			
-	-	-	-	-	-	-	-	-	-	-	-	-	-	16100	妊娠期間及び胎児発育に関連する障害	男女
-	-	-	-	-	-	-	-	-	-	-	-	-	-			
-	-	-	-	-	-	-	-	-	-	-	-	-	-	16200	出生外傷	男女
-	-	-	-	-	-	-	-	-	-	-	-	-	-			
-	-	-	-	-	-	-	-	-	-	-	-	-	-	16300	周産期に特異的な呼吸障害及び心血管障害	男女
-	-	-	-	-	-	-	-	-	-	-	-	-	-			
-	-	-	-	-	-	-	-	-	-	-	-	-	-	16400	周産期に特異的な感染症	男女
-	-	-	-	-	-	-	-	-	-	-	-	-	-			
-	-	-	-	-	-	-	-	-	-	-	-	-	-	16500	胎児及び新生児の出血性障害及び血液障害	男女
-	-	-	-	-	-	-	-	-	-	-	-	-	-			
-	-	-	-	-	-	-	-	-	-	-	-	-	-	16600	その他	男女
-	-	-	-	-	-	-	-	-	-	-	-	-	-			
2	-	1	1	3	3	3	1	2	2	-	2	-	-	17000	先天奇形、変形及び染色体異常	男女
1	-	-	1	3	1	1	-	1	-	-	1	-	-			
1	-	1	-	-	2	2	1	1	2	-	1	-	-			
-	-	-	-	-	-	-	-	-	-	-	-	-	-	17100	神経系の先天奇形	男女
-	-	-	-	-	-	-	-	-	-	-	-	-	-			
1	-	-	-	-	1	2	1	2	1	-	2	-	-	17200	循環器系の先天奇形	男女
-	-	-	-	-	1	1	-	1	-	-	1	-	-			
1	-	-	-	-	-	1	1	1	1	-	1	-	-			
1	-	-	-	-	-	2	1	2	-	-	-	-	-	17201	心臓の先天奇形	男女
-	-	-	-	-	-	1	-	1	-	-	-	-	-			
1	-	-	-	-	-	1	1	1	-	-	-	-	-			

17 死亡者数, 死因(死因分類)

(単位 人)

死因分類コード	死因・性	総数	0歳	1	2	3	4	0~4 (再掲)	5~9	10~14	15~19	20~24	25~29	30~34	35~39
17202	その他	8	4	-	-	-	-	4	-	-	-	-	-	-	-
	男女	5 3	3 1	- -	- -	- -	- -	3 1	- -	- -	- -	- -	- -	- -	- -
17300	消化器系の先天奇形	4	-	-	-	-	-	-	-	-	-	-	-	-	1
	男女	4 -	- -	- -	- -	- -	- -	- -	- -	- -	- -	- -	- -	- -	1 -
17400	その他の先天奇形及び変形	9	1	1	-	-	-	2	-	-	1	-	-	-	-
	男女	4 5	1 -	1 -	- -	- -	- -	2 -	- -	- -	1 -	- -	- -	- -	- -
17500	染色体異常, 他に分類されないもの	8	7	-	-	-	-	7	-	-	-	-	-	-	-
	男女	4 4	3 4	- -	- -	- -	- -	3 4	- -	- -	- -	- -	- -	- -	- -
18000	症状, 徴候及び異常臨床所見・異常検査所見で他に分類されないもの	2,050	6	2	-	1	-	9	-	-	1	-	-	2	5
	男女	629 1,421	2 4	1 1	- -	1 -	- -	4 5	- -	- -	1 1	- -	- -	1 1	5 -
18100	老衰	1,690	-	-	-	-	-	-	-	-	-	-	-	-	-
	男女	400 1,290	- -	- -	- -	- -	- -	- -	- -	- -	- -	- -	- -	- -	- -
18200	乳幼児突然死症候群	2	2	-	-	-	-	2	-	-	-	-	-	-	-
	男女	1 1	1 1	- -	- -	- -	- -	1 1	- -	- -	- -	- -	- -	- -	- -
18300	その他	358	4	2	-	1	-	7	-	-	1	-	-	2	5
	男女	228 130	1 3	1 1	- -	1 -	- -	3 4	- -	- -	1 1	- -	- -	1 1	5 -
20000	傷病及び死亡の外因	1,743	2	-	2	-	2	6	3	8	18	46	32	49	67
	男女	1,112 631	- 2	- -	2 -	- -	1 1	3 3	2 1	4 4	14 4	32 14	28 4	36 13	55 12
20100	不慮の事故	1,043	1	-	1	-	2	4	3	2	6	13	8	16	14
	男女	629 414	- 1	- -	1 -	- -	1 1	2 2	2 1	1 1	4 2	9 4	7 1	11 5	10 4
20101	交通事故	164	-	-	-	-	-	-	-	1	3	8	7	4	5
	男女	121 43	- -	- -	- -	- -	- -	- -	- -	1 1	3 1	8 1	7 1	4 -	5 1
20102	転倒・転落	224	-	-	-	-	-	-	-	-	1	-	-	1	3
	男女	130 94	- -	- -	- -	- -	- -	- -	- -	- -	1 1	- -	- -	1 -	2 1
20103	不慮の溺死及び溺水	193	-	-	-	-	2	2	1	1	1	3	-	5	2
	男女	106 87	- -	- -	- -	- -	1 1	1 1	1 -	1 -	1 -	3 3	- -	3 2	- 2
20104	不慮の窒息	263	1	-	1	-	-	2	1	-	-	-	-	-	-
	男女	145 118	- 1	- -	1 -	- -	- -	1 1	1 -	- -	- -	- -	- -	- -	- -
20105	煙, 火及び火炎への曝露	26	-	-	-	-	-	-	1	-	1	-	-	-	2
	男女	18 8	- -	- -	- -	- -	- -	- -	1 1	- -	1 -	- -	- -	- -	2 -
20106	有害物質による不慮の中毒及び有害物質への曝露	23	-	-	-	-	-	-	-	-	-	2	-	4	1
	男女	14 9	- -	- -	- -	- -	- -	- -	- -	- -	- -	2 -	- -	1 3	1 -
20107	その他の不慮の事故	150	-	-	-	-	-	-	-	-	-	-	1	2	1
	男女	95 55	- -	- -	- -	- -	- -	- -	- -	- -	- -	- -	1 -	2 -	1 -
20200	自殺	556	-	-	-	-	-	-	-	4	7	27	23	31	51
	男女	402 154	- -	- -	- -	- -	- -	- -	- -	1 3	7 -	21 6	20 3	25 6	44 7
20300	他殺	21	1	-	-	-	-	1	-	1	1	1	-	-	-
	男女	12 9	- 1	- -	- -	- -	- -	1 1	- -	1 -	1 1	1 1	- -	- -	- -
20400	その他の外因	123	-	-	1	-	-	1	-	1	4	5	1	2	2
	男女	69 54	- -	- -	1 -	- -	- -	1 -	- -	1 -	3 1	2 3	1 -	2 2	1 1

性・年齢(5歳階級)別 (7)

平成25年

40~44	45~49	50~54	55~59	60~64	65~69	70~74	75~79	80~84	85~89	90~94	95~99	100~	不詳	死 因 分 類 コ ー ド	死 因 ・ 性	
-	-	-	-	-	1	-	-	-	1	-	2	-	-	17202	その他	男女
-	-	-	-	-	1	-	-	-	-	-	1	-	-			
-	-	-	-	-	-	-	-	-	1	-	1	-	-			
-	-	-	1	2	-	-	-	-	-	-	-	-	-	17300	消化器系の先天奇形	男女
-	-	-	1	2	-	-	-	-	-	-	-	-	-			
-	-	-	-	-	-	-	-	-	-	-	-	-	-			
1	-	1	-	-	2	1	-	-	1	-	-	-	-	17400	その他の先天奇形及び 変形	男女
1	-	-	-	-	-	-	-	-	-	-	-	-	-			
-	-	1	-	-	2	1	-	-	1	-	-	-	-			
-	-	-	-	1	-	-	-	-	-	-	-	-	-	17500	染色体異常、他に分類 されないもの	男女
-	-	-	-	1	-	-	-	-	-	-	-	-	-			
-	-	-	-	-	-	-	-	-	-	-	-	-	-			
7	10	19	17	46	43	39	78	174	353	551	481	215	-	18000	症状、徴候及び異常臨床 所見・異常検査所見で 他に分類されないもの	男女
6	9	16	16	39	32	31	46	89	108	114	80	33	-			
1	1	3	1	7	11	8	32	85	245	437	401	182	-			
-	-	-	-	-	-	6	38	125	310	530	469	212	-	18100	老衰	男女
-	-	-	-	-	-	5	22	65	91	107	77	33	-			
-	-	-	-	-	-	1	16	60	219	423	392	179	-			
-	-	-	-	-	-	-	-	-	-	-	-	-	-	18200	乳幼児突然死症候群	男女
-	-	-	-	-	-	-	-	-	-	-	-	-	-			
7	10	19	17	46	43	33	40	49	43	21	12	3	-	18300	その他	男女
6	9	16	16	39	32	26	24	24	17	7	3	-	-			
1	1	3	1	7	11	7	16	25	26	14	9	3	-			
73	79	70	86	135	129	149	180	209	197	141	54	12	-	20000	傷病及び死亡の外因	男女
53	62	50	61	104	89	106	117	115	107	55	16	3	-			
20	17	20	25	31	40	43	63	94	90	86	38	9	-			
18	26	27	31	62	65	103	134	166	171	117	48	9	-	20100	不慮の事故	男女
11	23	21	24	47	47	79	90	86	91	47	14	3	-			
7	3	6	7	15	18	24	44	80	80	70	34	6	-			
3	11	11	10	11	10	19	19	25	16	1	-	-	-	20101	交通事故	男女
2	10	10	9	7	9	14	12	12	12	1	-	-	-			
1	1	1	1	4	1	5	7	13	4	-	-	-	-			
2	2	1	4	12	11	15	21	34	56	36	23	2	-	20102	転倒・転落	男女
1	2	1	4	8	8	14	16	20	31	15	6	1	-			
1	-	-	-	4	3	1	5	14	25	21	17	1	-			
6	5	2	5	13	15	30	31	41	18	8	4	-	-	20103	不慮の溺死及び溺水	男女
3	4	1	3	12	7	21	19	16	9	3	1	-	-			
3	1	1	2	1	8	9	12	25	9	5	3	-	-			
3	4	5	4	12	15	23	36	39	52	45	17	5	-	20104	不慮の窒息	男女
2	3	3	3	10	11	19	24	22	21	18	6	1	-			
1	1	2	1	2	4	4	12	17	31	27	11	4	-			
1	1	-	1	2	2	2	3	3	3	4	-	-	-	20105	煙、火及び火災への 曝露	男女
-	1	-	-	1	2	2	3	2	2	2	-	-	-			
1	-	-	1	1	-	-	-	1	1	2	-	-	-			
1	1	4	4	-	2	1	-	-	-	2	1	-	-	20106	有害物質による不慮の の中毒及び有害物質へ の曝露	男女
1	1	2	3	-	2	-	-	-	-	1	-	-	-			
-	-	2	1	-	-	1	-	-	-	1	1	-	-			
2	2	4	3	12	10	13	24	24	26	21	3	2	-	20107	その他の不慮の事故	男女
2	2	4	2	9	8	9	16	14	16	7	1	1	-			
-	-	-	1	3	2	4	8	10	10	14	2	1	-			
51	47	40	50	68	51	33	31	23	8	10	1	-	-	20200	自殺	男女
39	36	29	33	53	32	19	18	16	5	4	-	-	-			
12	11	11	17	15	19	14	13	7	3	6	1	-	-			
1	3	-	2	1	2	4	1	3	-	-	-	-	-	20300	他殺	男女
1	2	-	2	1	-	2	-	3	-	-	-	-	-			
-	1	-	-	-	2	2	1	-	-	-	-	-	-			
3	3	3	3	4	11	9	14	17	18	14	5	3	-	20400	その他の外因	男女
2	1	-	2	3	10	6	9	10	11	4	2	-	-			
1	2	3	1	1	1	3	5	7	7	10	3	3	-			

18 乳児(1歳未満)死亡者数, 月・保健所別

(単位 人)

平成25年

保 健 所	総数	1月	2月	3月	4月	5月	6月	7月	8月	9月	10月	11月	12月
総 数	43	2	3	1	4	6	4	2	6	6	1	3	5
男	20	2	3	-	1	3	2	1	3	1	-	1	3
女	23	-	-	1	3	3	2	1	3	5	1	2	2
広島市	20	1	1	1	3	2	-	1	4	2	1	-	4
中区	-	-	-	-	-	-	-	-	-	-	-	-	-
東区	2	-	-	-	-	-	-	-	1	-	-	-	1
南区	6	1	1	-	-	-	-	1	1	-	-	-	2
西区	3	-	-	-	1	1	-	-	-	-	-	-	1
安佐南区	6	-	-	1	1	-	-	-	2	2	-	-	-
安佐北区	-	-	-	-	-	-	-	-	-	-	-	-	-
安芸区	3	-	-	-	1	1	-	-	-	-	1	-	-
佐伯区	-	-	-	-	-	-	-	-	-	-	-	-	-
福山市	2	-	-	-	-	1	-	-	-	-	-	1	-
呉市	6	-	1	-	1	-	1	-	-	3	-	-	-
西部	7	-	1	-	-	1	1	-	2	1	-	-	1
西部	4	-	1	-	-	-	-	-	1	1	-	-	1
広島支所	2	-	-	-	-	-	1	-	1	-	-	-	-
呉支所	1	-	-	-	-	1	-	-	-	-	-	-	-
西部東	4	1	-	-	-	-	2	1	-	-	-	-	-
東部	4	-	-	-	-	2	-	-	-	-	-	2	-
東部	3	-	-	-	-	1	-	-	-	-	-	2	-
福山支所	1	-	-	-	-	1	-	-	-	-	-	-	-
北部	-	-	-	-	-	-	-	-	-	-	-	-	-

19 乳児(1歳未満)死亡者数, 生存期間・保健所別

(単位 人)

平成25年

保健所	総数	4週未満			4週以上											
		総数	1週未満	1週~4週	総数	4週~2か月	2か月	3か月	4か月	5か月	6か月	7か月	8か月	9か月	10か月	11か月
総数	43	21	16	5	22	4	3	2	3	1	1	5	2	1	-	-
男	20	10	7	3	10	1	1	2	1	-	1	2	2	-	-	-
女	23	11	9	2	12	3	2	-	2	1	-	3	-	1	-	-
広島市	20	9	7	2	11	-	3	1	3	1	-	2	1	-	-	-
中区	-	-	-	-	-	-	-	-	-	-	-	-	-	-	-	-
東区	2	1	-	1	1	-	-	-	1	-	-	-	-	-	-	-
南区	6	1	1	-	5	-	1	1	-	1	-	1	1	-	-	-
西区	3	2	1	1	1	-	1	-	-	-	-	-	-	-	-	-
安佐南区	6	3	3	-	3	-	1	-	2	-	-	-	-	-	-	-
安佐北区	-	-	-	-	-	-	-	-	-	-	-	-	-	-	-	-
安芸区	3	2	2	-	1	-	-	-	-	-	-	1	-	-	-	-
佐伯区	-	-	-	-	-	-	-	-	-	-	-	-	-	-	-	-
福山市	2	1	-	1	1	-	-	-	-	-	1	-	-	-	-	-
呉市	6	4	3	1	2	1	-	1	-	-	-	-	-	-	-	-
西部	7	3	3	-	4	3	-	-	-	-	-	-	-	1	-	-
西部	4	1	1	-	3	3	-	-	-	-	-	-	-	-	-	-
広島支所	2	1	1	-	1	-	-	-	-	-	-	-	-	1	-	-
呉支所	1	1	1	-	-	-	-	-	-	-	-	-	-	-	-	-
西部東	4	2	1	1	2	-	-	-	-	-	-	2	-	-	-	-
東部	4	2	2	-	2	-	-	-	-	-	-	1	1	-	-	-
東部	3	1	1	-	2	-	-	-	-	-	-	1	1	-	-	-
福山支所	1	1	1	-	-	-	-	-	-	-	-	-	-	-	-	-
北部	-	-	-	-	-	-	-	-	-	-	-	-	-	-	-	-

20 乳児(1歳未満)死亡者数,

(単位 人)

乳児死原因 分類コード	死 因	総 数															
		総数	4 週 未 満			4 週 以 上											
			総数	1週未満	1週～4週	総数	4週～2か月	2か月	3か月	4か月	5か月	6か月	7か月	8か月	9か月	10か月	11か月
	総 数	43	21	16	5	22	4	3	2	3	1	1	5	2	1	-	-
Ba01	肺炎感染症	-	-	-	-	-	-	-	-	-	-	-	-	-	-	-	-
Ba02	敗血症(新生児の細菌性敗血症を除く)	-	-	-	-	-	-	-	-	-	-	-	-	-	-	-	-
Ba03	麻疹	-	-	-	-	-	-	-	-	-	-	-	-	-	-	-	-
Ba04	ウイルス肝炎	-	-	-	-	-	-	-	-	-	-	-	-	-	-	-	-
Ba05	その他の感染症及び寄生虫	1	1	-	1	-	-	-	-	-	-	-	-	-	-	-	-
Ba06	悪性新生物	1	-	-	-	1	1	-	-	-	-	-	-	-	-	-	-
Ba07	白血病	-	-	-	-	-	-	-	-	-	-	-	-	-	-	-	-
Ba08	その他の悪性新生物	1	-	-	-	1	1	-	-	-	-	-	-	-	-	-	-
Ba09	その他の新生物	-	-	-	-	-	-	-	-	-	-	-	-	-	-	-	-
Ba10	栄養失調症及びその他の栄養欠乏症	-	-	-	-	-	-	-	-	-	-	-	-	-	-	-	-
Ba11	代謝障害	-	-	-	-	-	-	-	-	-	-	-	-	-	-	-	-
Ba12	髄膜炎	-	-	-	-	-	-	-	-	-	-	-	-	-	-	-	-
Ba13	脊髄性筋萎縮症及び関連症候群	-	-	-	-	-	-	-	-	-	-	-	-	-	-	-	-
Ba14	脳性麻痺	-	-	-	-	-	-	-	-	-	-	-	-	-	-	-	-
Ba15	心疾患(高血圧性を除く)	3	-	-	-	3	-	-	1	-	-	-	1	1	-	-	-
Ba16	脳血管疾患	-	-	-	-	-	-	-	-	-	-	-	-	-	-	-	-
Ba17	インフルエンザ	-	-	-	-	-	-	-	-	-	-	-	-	-	-	-	-
Ba18	肺炎	-	-	-	-	-	-	-	-	-	-	-	-	-	-	-	-
Ba19	喘息	-	-	-	-	-	-	-	-	-	-	-	-	-	-	-	-
Ba20	ヘルニア及び腸閉塞	-	-	-	-	-	-	-	-	-	-	-	-	-	-	-	-
Ba21	肝疾患	-	-	-	-	-	-	-	-	-	-	-	-	-	-	-	-
Ba22	腎不全	-	-	-	-	-	-	-	-	-	-	-	-	-	-	-	-
Ba23	周産期に発生した病態	13	10	8	2	3	1	1	-	-	-	-	-	1	-	-	-
Ba24	妊娠期間及び胎児発育に関連する障害	3	2	2	-	1	-	1	-	-	-	-	-	-	-	-	-
Ba25	出産外傷	-	-	-	-	-	-	-	-	-	-	-	-	-	-	-	-
Ba26	出生時仮死	1	-	-	-	1	1	-	-	-	-	-	-	-	-	-	-
Ba27	新生児の呼吸器<低>途	1	1	1	-	-	-	-	-	-	-	-	-	-	-	-	-
Ba28	周産期に発生した肺出血	-	-	-	-	-	-	-	-	-	-	-	-	-	-	-	-
Ba29	周産期に発生した心血管障害	-	-	-	-	-	-	-	-	-	-	-	-	-	-	-	-
Ba30	その他の周産期に特異的な呼吸障害及び心血管障害	3	3	3	-	-	-	-	-	-	-	-	-	-	-	-	-
Ba31	新生児の細菌性敗血症	-	-	-	-	-	-	-	-	-	-	-	-	-	-	-	-
Ba32	その他の周産期に特異的な感染症	-	-	-	-	-	-	-	-	-	-	-	-	-	-	-	-
Ba33	胎児及び新生児の出血性障害及び血液障害	2	2	2	-	-	-	-	-	-	-	-	-	-	-	-	-
Ba34	その他の周産期に発生した病態	3	2	-	2	1	-	-	-	-	-	-	-	1	-	-	-
Ba35	先天奇形、変形及び染色体異常	16	9	8	1	7	1	1	1	2	-	-	1	-	1	-	-
Ba36	神経系の先天奇形	1	1	1	-	-	-	-	-	-	-	-	-	-	-	-	-
Ba37	心臓の先天奇形	3	2	2	-	1	-	-	1	-	-	-	-	-	-	-	-
Ba38	その他の循環器系の先天奇形	4	-	-	-	4	-	1	-	2	-	-	1	-	-	-	-
Ba39	呼吸器系の先天奇形	1	1	-	1	-	-	-	-	-	-	-	-	-	-	-	-
Ba40	消化器系の先天奇形	-	-	-	-	-	-	-	-	-	-	-	-	-	-	-	-
Ba41	筋骨格系の先天奇形及び変形	-	-	-	-	-	-	-	-	-	-	-	-	-	-	-	-
Ba42	その他の先天奇形及び変形	-	-	-	-	-	-	-	-	-	-	-	-	-	-	-	-
Ba43	染色体異常、他に分類されないもの	7	5	5	-	2	1	-	-	-	-	-	-	-	1	-	-
Ba44	乳幼児突然死症候群	2	-	-	-	2	-	-	-	-	-	-	2	-	-	-	-
Ba45	その他のすべての疾患	5	1	-	1	4	-	1	-	-	1	1	1	-	-	-	-
Ba46	不慮の事故	1	-	-	-	1	1	-	-	-	-	-	-	-	-	-	-
Ba47	交通事故	-	-	-	-	-	-	-	-	-	-	-	-	-	-	-	-
Ba48	転倒・転落	-	-	-	-	-	-	-	-	-	-	-	-	-	-	-	-
Ba49	不慮の溺死及び溺水	-	-	-	-	-	-	-	-	-	-	-	-	-	-	-	-
Ba50	胃内容物の誤えん及び気道閉塞を生じた食物等の誤えん<吸引>	1	-	-	-	1	1	-	-	-	-	-	-	-	-	-	-
Ba51	その他の不慮の窒息	-	-	-	-	-	-	-	-	-	-	-	-	-	-	-	-
Ba52	煙、火及び火炎への曝露	-	-	-	-	-	-	-	-	-	-	-	-	-	-	-	-
Ba53	有害物質による不慮の中毒及び有害物質への曝露	-	-	-	-	-	-	-	-	-	-	-	-	-	-	-	-
Ba54	その他の不慮の事故	-	-	-	-	-	-	-	-	-	-	-	-	-	-	-	-
Ba55	他殺	1	-	-	-	1	-	-	-	1	-	-	-	-	-	-	-
Ba56	その他の外因	-	-	-	-	-	-	-	-	-	-	-	-	-	-	-	-

2 1 死産胎数，月・保健所別

(単位 胎)

平成25年

保 健 所	総数	1月	2月	3月	4月	5月	6月	7月	8月	9月	10月	11月	12月
総 数	540	42	48	52	68	49	35	40	40	44	45	37	40
広島市	238	16	17	23	24	20	19	20	20	25	22	14	18
中区	24	3	3	2	3	2	1	1	-	4	2	1	2
東区	31	2	3	1	4	2	4	1	4	5	3	2	-
南区	21	2	1	2	-	5	3	1	1	-	2	2	2
西区	44	1	4	2	5	4	4	2	6	4	6	2	4
安佐南区	52	3	2	8	6	3	2	4	5	6	6	1	6
安佐北区	25	2	2	5	3	1	1	5	1	-	-	4	1
安芸区	13	1	1	3	1	-	2	1	-	1	1	-	2
佐伯区	28	2	1	-	2	3	2	5	3	5	2	2	1
福山市	97	7	9	4	13	11	6	6	9	7	9	8	8
呉市	39	1	6	5	7	2	2	3	3	2	4	3	1
西部	50	2	5	6	11	4	1	3	3	1	3	4	7
西部	29	-	3	5	5	2	-	2	2	1	2	2	5
広島支所	20	2	2	1	5	2	1	1	1	-	1	2	2
呉支所	1	-	-	-	1	-	-	-	-	-	-	-	-
西部東	44	6	5	5	6	5	3	3	2	2	3	1	3
東部	51	8	4	6	5	6	3	3	2	5	3	3	3
東部	45	8	4	5	4	5	2	3	1	5	3	3	2
福山支所	6	-	-	1	1	1	1	-	1	-	-	-	1
北部	21	2	2	3	2	1	1	2	1	2	1	4	-

2 2 死産胎数，自然—人工・妊娠期間・母の年齢別

(単位 胎)

平成25年

妊 娠 期 間	総 数	15歳 未満	15～19	20～24	25～29	30～34	35～39	40～44	45～49	50歳 以上	不 詳
総 数											
総数	540	2	52	90	113	125	111	45	2	-	-
1 2以上1 6週未満	191	2	28	37	29	51	35	9	-	-	-
1 6以上2 0週未満	192	-	16	31	45	41	40	18	1	-	-
2 0以上2 4週未満	101	-	8	18	22	18	24	11	-	-	-
2 4以上2 8週未満	12	-	-	2	3	3	4	-	-	-	-
2 8以上3 2週未満	7	-	-	1	1	2	1	2	-	-	-
3 2以上3 6週未満	7	-	-	-	3	3	1	-	-	-	-
3 6以上4 0週未満	24	-	-	1	6	7	4	5	1	-	-
4 0週以上	6	-	-	-	4	-	2	-	-	-	-
不詳	-	-	-	-	-	-	-	-	-	-	-
早期 ~3 6週	516	2	52	89	107	120	105	40	1	-	-
~2 1	475	2	52	84	94	110	95	37	1	-	-
2 2~2 7	21	-	-	4	5	3	8	1	-	-	-
2 8~3 1	7	-	-	1	1	2	1	2	-	-	-
3 2~3 6	13	-	-	-	7	5	1	-	-	-	-
正期 3 7~4 1	24	-	-	1	6	5	6	5	1	-	-
過期 4 2~	-	-	-	-	-	-	-	-	-	-	-
自然死産											
総数	226	-	1	18	52	73	61	20	1	-	-
1 2以上1 6週未満	62	-	-	6	10	25	17	4	-	-	-
1 6以上2 0週未満	76	-	1	5	16	25	22	7	-	-	-
2 0以上2 4週未満	32	-	-	3	9	8	10	2	-	-	-
2 4以上2 8週未満	12	-	-	2	3	3	4	-	-	-	-
2 8以上3 2週未満	7	-	-	1	1	2	1	2	-	-	-
3 2以上3 6週未満	7	-	-	-	3	3	1	-	-	-	-
3 6以上4 0週未満	24	-	-	1	6	7	4	5	1	-	-
4 0週以上	6	-	-	-	4	-	2	-	-	-	-
不詳	-	-	-	-	-	-	-	-	-	-	-
早期 ~3 6週	202	-	1	17	46	68	55	15	-	-	-
~2 1	161	-	1	12	33	58	45	12	-	-	-
2 2~2 7	21	-	-	4	5	3	8	1	-	-	-
2 8~3 1	7	-	-	1	1	2	1	2	-	-	-
3 2~3 6	13	-	-	-	7	5	1	-	-	-	-
正期 3 7~4 1	24	-	-	1	6	5	6	5	1	-	-
過期 4 2~	-	-	-	-	-	-	-	-	-	-	-
人工死産											
総数	314	2	51	72	61	52	50	25	1	-	-
1 2以上1 6週未満	129	2	28	31	19	26	18	5	-	-	-
1 6以上2 0週未満	116	-	15	26	29	16	18	11	1	-	-
2 0以上2 4週未満	69	-	8	15	13	10	14	9	-	-	-
2 4以上2 8週未満	-	-	-	-	-	-	-	-	-	-	-
2 8以上3 2週未満	-	-	-	-	-	-	-	-	-	-	-
3 2以上3 6週未満	-	-	-	-	-	-	-	-	-	-	-
3 6以上4 0週未満	-	-	-	-	-	-	-	-	-	-	-
4 0週以上	-	-	-	-	-	-	-	-	-	-	-
不詳	-	-	-	-	-	-	-	-	-	-	-
早期 ~3 6週	314	2	51	72	61	52	50	25	1	-	-
~2 1	314	2	51	72	61	52	50	25	1	-	-
2 2~2 7	-	-	-	-	-	-	-	-	-	-	-
2 8~3 1	-	-	-	-	-	-	-	-	-	-	-
3 2~3 6	-	-	-	-	-	-	-	-	-	-	-
正期 3 7~4 1	-	-	-	-	-	-	-	-	-	-	-
過期 4 2~	-	-	-	-	-	-	-	-	-	-	-

23 死産胎数，自然—人工・

(単位 胎)

保健所	総 数										自				
	総数	12週 ~15週	16-19	20-23	24-27	28-31	32-35	36-39	40週以 上	不詳	総数	12週 ~15週	16-19	20-23	24-27
総 数	540	191	192	101	12	7	7	24	6	-	226	62	76	32	12
広島市	238	72	95	46	5	4	3	11	2	-	93	19	34	15	5
中区	24	10	9	4	-	-	1	-	-	-	7	5	1	-	-
東区	31	9	13	5	1	1	-	2	-	-	12	2	4	2	1
南区	21	2	11	5	1	-	-	1	1	-	12	2	5	2	1
西区	44	18	17	5	1	-	-	2	1	-	22	5	9	4	1
安佐南区	52	16	16	16	1	1	1	1	-	-	12	-	4	4	1
安佐北区	25	7	13	3	-	-	-	2	-	-	8	1	5	-	-
安芸区	13	4	5	2	1	1	-	-	-	-	7	1	2	2	1
佐伯区	28	6	11	6	-	1	1	3	-	-	13	3	4	1	-
福山市	97	40	28	12	3	2	3	7	2	-	56	19	15	5	3
呉市	39	15	16	5	1	-	1	1	-	-	15	5	7	-	1
西部	50	23	12	10	1	-	-	3	1	-	21	5	8	3	1
西部	29	14	7	4	1	-	-	3	-	-	13	3	4	2	1
広島支所	20	8	5	6	-	-	-	-	1	-	8	2	4	1	-
呉支所	1	1	-	-	-	-	-	-	-	-	-	-	-	-	-
西部東	44	18	15	9	1	-	-	-	1	-	14	7	4	1	1
東部	51	15	22	13	1	-	-	-	-	-	16	4	7	4	1
東部	45	13	19	12	1	-	-	-	-	-	15	4	6	4	1
福山支所	6	2	3	1	-	-	-	-	-	-	1	-	1	-	-
北部	21	8	4	6	-	1	-	2	-	-	11	3	1	4	-

妊娠期間・保健所別

平成25年

然					人										工		保健所	
28-31	32-35	36-39	40週以上	不詳	総数	12週 ~15週	16-19	20-23	24-27	28-31	32-35	36-39	40週以上	不詳				
7	7	24	6	-	314	129	116	69	-	-	-	-	-	-	総 数			
4	3	11	2	-	145	53	61	31	-	-	-	-	-	-	広島市			
-	1	-	-	-	17	5	8	4	-	-	-	-	-	-	中区			
1	-	2	-	-	19	7	9	3	-	-	-	-	-	-	東区			
-	-	1	1	-	9	-	6	3	-	-	-	-	-	-	南区			
-	-	2	1	-	22	13	8	1	-	-	-	-	-	-	西区			
1	1	1	-	-	40	16	12	12	-	-	-	-	-	-	安佐南区			
-	-	2	-	-	17	6	8	3	-	-	-	-	-	-	安佐北区			
1	-	-	-	-	6	3	3	-	-	-	-	-	-	-	安芸区			
1	1	3	-	-	15	3	7	5	-	-	-	-	-	-	佐伯区			
2	3	7	2	-	41	21	13	7	-	-	-	-	-	-	福山市			
-	1	1	-	-	24	10	9	5	-	-	-	-	-	-	呉市			
-	-	3	1	-	29	18	4	7	-	-	-	-	-	-	西部			
-	-	3	-	-	16	11	3	2	-	-	-	-	-	-	西部			
-	-	-	1	-	12	6	1	5	-	-	-	-	-	-	広島支所			
-	-	-	-	-	1	1	-	-	-	-	-	-	-	-	呉支所			
-	-	-	1	-	30	11	11	8	-	-	-	-	-	-	西部東			
-	-	-	-	-	35	11	15	9	-	-	-	-	-	-	東部			
-	-	-	-	-	30	9	13	8	-	-	-	-	-	-	東部			
-	-	-	-	-	5	2	2	1	-	-	-	-	-	-	福山支所			
1	-	2	-	-	10	5	3	2	-	-	-	-	-	-	北部			

24 婚姻件数,月・保健所別

(単位 件)

平成25年

保 健 所	総数	1月	2月	3月	4月	5月	6月	7月	8月	9月	10月	11月	12月
総 数	14,495	955	1,211	1,552	1,255	1,180	1,053	1,307	1,056	1,030	1,084	1,580	1,232
広島市	6,718	461	564	677	587	560	458	680	462	481	492	742	554
中区	912	67	88	97	61	81	61	101	69	63	53	93	78
東区	642	36	52	70	66	47	45	66	44	51	43	72	50
南区	853	68	69	78	82	65	66	92	49	53	56	107	68
西区	1,244	76	114	122	111	103	82	124	74	103	96	136	103
安佐南区	1,369	97	102	143	123	113	93	129	94	102	110	151	112
安佐北区	627	49	44	63	56	58	36	63	48	36	58	66	50
安芸区	394	29	36	28	37	38	29	39	35	28	24	39	32
佐伯区	677	39	59	76	51	55	46	66	49	45	52	78	61
福山市	2,457	163	208	256	200	203	183	195	172	189	219	261	208
呉市	1,030	69	90	114	97	82	78	76	89	54	73	116	92
西部	1,591	110	120	190	134	123	136	127	132	106	117	165	131
西部	666	48	50	84	57	52	48	54	42	54	55	64	58
広島支所	826	53	62	101	65	64	77	70	73	47	57	97	60
呉支所	99	9	8	5	12	7	11	3	17	5	5	4	13
西部東	1,079	59	76	137	94	80	74	92	83	82	76	123	103
東部	1,247	76	123	126	103	107	93	105	98	91	79	135	111
東部	1,067	66	103	107	91	91	79	84	79	78	74	125	90
福山支所	180	10	20	19	12	16	14	21	19	13	5	10	21
北部	373	17	30	52	40	25	31	32	20	27	28	38	33

25 平均初婚年齢、初婚者数、夫（妻）の届出時の年齢(5歳階級)・仕事別

(単位 人) 平成25年

	結婚生活に入る前の世帯の主な仕事	平均年齢	総数	20歳未満	20～24	25～29	30～34	35～39	40～44	45～49	50～54	55歳以上	不詳
夫	総数	30.2	11,637	220	1,855	4,497	2,769	1,421	606	185	44	38	2
	専業農家世帯	30.5	170	3	36	49	44	24	10	3	1	-	-
	自営業者世帯	31.3	739	25	94	210	211	126	53	15	4	1	-
	常用勤労者世帯(Ⅰ)	30.4	3,464	94	556	1,183	860	496	192	62	13	8	-
	常用勤労者世帯(Ⅱ)	30.1	4,915	32	704	2,165	1,142	532	240	75	16	9	-
	その他の世帯	29.4	1,373	37	254	551	306	145	57	13	5	4	1
	無職不詳	31.9	204	15	36	54	37	30	15	4	2	11	-
(再掲)	総数	30.4	10,196	163	1,464	3,981	2,497	1,305	550	171	37	28	-
	専業農家世帯	30.9	154	2	30	44	41	23	10	3	1	-	-
	自営業者世帯	31.5	651	18	76	184	196	113	46	14	4	-	-
	常用勤労者世帯(Ⅰ)	30.7	2,982	70	437	1,013	755	455	177	57	12	6	-
	常用勤労者世帯(Ⅱ)	30.2	4,409	24	557	1,970	1,051	496	222	71	13	5	-
	その他の世帯	29.6	1,163	26	197	475	271	129	46	11	5	3	-
	無職不詳	32.3	168	13	27	45	29	27	13	3	-	11	-
		29.7	669	10	140	250	154	62	36	12	2	3	-

(注) (再掲)は、平成25年に結婚生活に入り届け出たものについての集計である。

(単位 人) 平成25年

	結婚生活に入る前の世帯の主な仕事	平均年齢	総数	20歳未満	20～24	25～29	30～34	35～39	40～44	45～49	50～54	55歳以上	不詳
妻	総数	28.7	12,106	419	2,536	5,039	2,514	1,160	317	88	21	10	2
	専業農家世帯	28.8	153	3	32	60	39	17	2	-	-	-	-
	自営業者世帯	29.1	690	29	140	255	160	79	15	7	3	2	-
	常用勤労者世帯(Ⅰ)	28.7	3,420	103	747	1,346	794	299	100	25	4	1	1
	常用勤労者世帯(Ⅱ)	28.8	3,965	74	691	1,900	799	382	88	25	5	1	-
	その他の世帯	28.6	1,874	64	417	770	356	195	55	13	2	1	1
	無職不詳	28.5	1,033	97	235	330	205	114	30	14	5	3	-
(再掲)	総数	28.9	10,608	309	1,989	4,544	2,302	1,067	293	80	17	7	-
	専業農家世帯	29.1	140	1	26	59	37	15	2	-	-	-	-
	自営業者世帯	29.4	620	22	111	240	148	76	11	7	3	2	-
	常用勤労者世帯(Ⅰ)	29.0	3,001	76	590	1,205	731	279	93	24	3	-	-
	常用勤労者世帯(Ⅱ)	29.0	3,536	54	551	1,726	744	353	82	22	4	-	-
	その他の世帯	29.0	1,593	46	301	682	319	177	54	12	2	-	-
	無職不詳	28.7	876	74	191	287	178	101	27	12	3	3	-
		28.1	842	36	219	345	145	66	24	3	2	2	-

(注) (再掲)は、平成25年に結婚生活に入り届け出たものについての集計である。

26 離婚件数, 月・保健所別

(単位 件)		平成25年											
保 健 所	総数	1月	2月	3月	4月	5月	6月	7月	8月	9月	10月	11月	12月
総 数	5,079	426	360	549	476	425	403	409	399	422	426	370	414
広島市	2,172	186	148	237	213	186	161	174	184	164	189	141	189
中区	241	18	12	27	27	24	18	22	17	25	14	18	19
東区	240	19	17	22	26	22	17	25	19	18	26	13	16
南区	215	17	17	19	17	13	24	11	22	14	20	17	24
西区	361	33	20	41	44	24	21	40	30	27	38	19	24
安佐南区	428	37	32	51	31	37	32	30	36	32	37	29	44
安佐北区	293	25	20	41	30	32	19	14	26	17	21	22	26
安芸区	142	14	5	18	13	12	9	13	12	13	16	11	6
佐伯区	252	23	25	18	25	22	21	19	22	18	17	12	30
福山市	922	66	72	86	101	70	81	69	79	81	75	79	63
呉市	409	46	25	48	38	46	32	26	24	33	30	33	28
西部	560	54	39	59	43	36	45	48	50	59	41	41	45
西部	241	26	17	22	23	14	19	18	16	28	16	22	20
広島支所	276	23	17	30	17	18	26	26	30	27	22	17	23
呉支所	43	5	5	7	3	4	0	4	4	4	3	2	2
西部東	352	23	27	47	31	24	30	35	16	32	28	25	34
東部	509	37	37	55	41	46	43	45	36	39	49	39	42
東部	447	33	31	52	37	37	40	41	28	34	46	31	37
福山支所	62	4	6	3	4	9	3	4	8	5	3	8	5
北部	155	14	12	17	9	17	11	12	10	14	14	12	13

注) 月は、協議離婚については届出月、調停・審判・和解・請求の認諾及び判決離婚については、成立または確定の月である。

II 標準化死亡比

(平成17年～平成21年)

参 考

- 1 標準化死亡率（Standardized Mortality Ratio：SMR）の定義は次のとおりであり、年齢構造の影響を取り除いた死亡率の指標の一つである。

$$\text{標準化死亡率（SMR）} = \frac{\text{実死亡数}}{\text{期待死亡数}} \times 100$$

実死亡数 = 観察集団の全年齢死亡数

期待死亡数 = {観察集団の年齢（階級）X歳の人口×基礎集団のその年齢（階級）X歳の死亡率} の各年齢（階級）についての総和

すなわち、期待死亡数とは、年齢（階級）別死亡率が基礎集団（通常は全国）と同じであると仮定したときに期待（予測）される死亡数であり、実際の死亡数をこれで除したものがSMRである。

したがって、SMRは低い方が望ましく、SMRが100を超えていれば、年齢構造の違いを考慮してもなお、死亡率が基礎集団よりも高いことを示すものである。

- 2 ここに掲げたSMRは、平成17年～平成21年の5年間の死亡データを基に計算した、全国を基礎集団とするSMRである。

注：具体的に用いたデータ等は、次のとおりである。

死亡数：平成17年から平成21年までの5年間の死亡数

年齢階級：5歳階級 { (0~4歳), (5~9歳), ..., (75~79歳), (80歳以上) の17階級 } を用いた。

1 標準化死亡比, 選択死因・性(総数)

	総 数	Se01 結 核	Se02 悪 性 新 生 物	Se03 食 道	Se04 胃	Se05 結 腸	Se06 直 腸 S 状 結 腸 移 行 部	Se07 肝 及 び 肝 内 胆 管	Se08 胆 の う 及 び 他 の 胆 道	Se09 膵	Se10 気 管 支 及 び 肺	Se11 乳 房	Se12 子 宮	Se13 白 血 病	Se14 糖 尿 病	Se15 高 血 圧 性 疾 患	Se16 心 疾 患
保健医療圏 保健所 市 町																	
総 数	99.9	113.8	98.6	85.4	92.9	91.4	89.7	134.7	88.2	97.2	99.8	89.2	88.6	91.7	97.4	82.6	101.0
広島二次保健医療圏	99.1	124.8	98.6	97.2	89.3	92.8	91.1	130.8	89.2	94.4	99.8	95.5	84.3	93.9	88.5	85.7	104.7
広島西二次保健医療圏	92.7	140.4	94.8	98.2	88.5	83.2	75.9	127.0	83.7	92.5	100.8	84.1	80.8	88.7	73.9	75.4	91.0
呉二次保健医療圏	107.2	132.2	105.0	80.7	104.4	95.9	94.4	150.6	89.9	97.3	107.9	93.1	92.0	104.1	116.7	114.1	106.7
広島中央二次保健医療圏	100.3	122.8	97.0	83.0	84.0	85.8	100.7	126.5	98.9	111.4	100.6	76.5	89.6	80.0	114.7	82.3	103.3
尾三二次保健医療圏	101.1	92.2	99.6	75.3	95.9	86.7	100.0	149.3	85.7	95.1	99.4	88.9	79.8	90.7	118.2	91.7	98.9
福山・府中二次 保健医療圏	98.1	83.9	97.6	69.9	95.5	91.4	83.2	134.4	86.3	100.4	99.0	85.5	102.6	89.4	94.0	61.9	95.4
備北二次保健医療圏	99.4	107.7	91.2	70.9	94.8	97.5	65.9	115.1	79.6	97.2	82.4	61.9	93.5	75.2	83.1	71.7	91.6
保健所設置市計	99.8	123.4	99.7	87.7	94.8	92.3	88.5	137.5	88.8	96.0	101.3	94.1	89.2	93.6	95.9	87.0	100.9
広島市	99.0	136.3	99.9	99.7	91.1	92.0	89.2	135.3	90.5	94.8	101.5	97.0	86.8	91.4	89.7	89.5	103.7
中区	100.8	75.9	104.2	129.8	94.1	84.7	83.7	154.7	96.5	93.1	100.8	112.4	101.6	79.1	87.2	120.9	106.4
東区	103.2	99.5	102.0	108.4	88.5	104.5	88.9	136.0	79.1	105.7	99.2	100.1	98.2	102.3	81.8	61.8	117.2
南区	104.5	176.7	111.7	99.9	105.8	98.1	116.9	159.6	97.5	100.2	105.9	111.1	82.5	109.9	84.4	98.1	97.4
西区	97.3	127.1	99.8	104.0	93.8	93.4	98.6	134.7	81.1	86.3	101.6	112.5	72.4	77.2	92.7	83.0	100.9
安佐南区	95.8	130.3	95.6	81.3	95.7	86.1	74.2	126.9	93.8	99.5	102.6	74.0	66.5	83.8	107.2	99.2	98.8
安佐北区	98.9	191.5	93.3	83.9	80.3	86.8	68.3	115.5	98.2	98.3	102.1	90.6	128.4	96.9	83.8	116.4	106.3
安芸区	100.2	109.0	97.6	119.5	93.1	93.5	98.1	119.2	65.5	93.2	100.0	71.6	53.3	103.9	115.5	54.5	103.7
佐伯区	93.2	156.2	96.3	90.8	77.3	93.8	96.6	136.4	99.1	81.4	97.7	100.6	79.5	89.1	70.1	50.6	102.3
福山市	97.1	80.6	97.1	67.7	98.3	90.5	84.9	134.0	85.0	97.5	98.1	86.6	92.5	93.6	98.5	65.6	93.2
呉市	106.1	145.3	103.2	78.2	101.5	96.1	91.6	149.4	88.8	87.4	105.2	95.4	92.5	100.8	111.3	109.1	103.4

注) 総数の子宮の基礎人口は女子人口である。

保健医療圏・保健所・市町別(1)

平成17年～21年

Se17	Se18	Se19	Se20	Se21	Se22	Se23	Se24	Se25	Se26	Se27	Se28	Se29	Se30	Se31	Se32	Se33	Se34	
急性心筋梗塞	その他の虚血性心疾患	不整脈及び伝導障害	心不全	脳血管疾患	くも膜下出血	脳内出血	脳梗塞	大動脈瘤及び解離	肺炎	慢性閉塞性肺疾患	喘息	肝疾患	腎不全	老衰	不慮の事故	交通事故	自殺	保健医療圏 保健所 市町
83.9	130.5	65.0	115.9	94.1	88.5	98.0	93.7	97.9	102.0	99.9	99.3	108.4	111.5	97.5	104.9	112.7	95.3	総 数
76.1	142.5	61.5	128.1	92.2	82.0	97.8	92.2	108.6	97.6	99.4	106.0	100.3	109.8	89.4	93.1	83.8	92.9	広島二次保健医療圏
77.4	107.4	56.5	106.6	90.7	74.5	74.1	97.9	80.3	91.7	77.0	38.0	112.5	82.9	96.9	99.5	128.7	72.2	広島西二次保健医療圏
115.2	149.7	96.4	85.3	101.6	104.8	110.0	96.0	96.2	97.7	111.1	121.8	120.0	117.5	117.3	122.7	120.2	94.4	呉二次保健医療圏
85.9	129.6	60.8	119.3	93.2	96.6	93.4	92.8	107.4	108.3	120.2	91.4	106.7	115.6	90.7	109.7	148.5	91.6	広島中央二次保健医療圏
83.6	125.2	56.5	111.4	96.0	94.2	99.1	96.5	70.5	106.6	101.1	100.0	117.3	101.8	100.9	118.7	133.3	108.1	尾三二次保健医療圏
87.5	107.3	61.4	117.9	90.0	84.3	93.1	90.7	100.9	106.3	91.0	93.4	113.7	125.2	91.7	107.5	128.6	95.5	福山・府中二次保健医療圏
63.7	114.2	65.5	109.3	103.2	109.1	115.4	98.6	84.1	116.2	98.8	87.4	108.0	108.3	122.3	115.2	183.5	131.7	備北二次保健医療圏
84.6	133.2	66.2	114.8	92.1	86.6	97.1	91.6	108.3	100.2	97.0	102.9	106.5	116.0	96.3	98.7	94.5	89.9	保健所設置市計
75.8	139.3	61.7	127.1	92.5	84.0	96.2	92.9	112.2	97.4	97.6	106.4	99.9	108.0	86.4	88.8	78.5	89.4	広島市
65.6	177.1	60.0	124.8	93.0	88.9	103.4	90.7	120.2	91.1	65.1	96.8	112.0	106.5	55.0	93.8	62.0	93.5	中区
62.9	172.5	55.6	164.4	88.5	75.2	93.3	91.1	125.3	103.9	107.8	131.3	101.2	120.7	96.5	87.3	82.7	90.4	東区
76.5	134.9	68.9	103.5	108.7	76.4	116.7	110.8	97.5	107.2	91.0	157.9	142.2	94.9	55.0	87.7	53.0	91.2	南区
55.1	166.7	47.6	126.1	93.8	88.5	97.6	93.2	124.0	89.5	81.3	46.9	97.8	110.9	68.2	77.4	65.7	96.1	西区
82.2	106.6	67.3	117.7	93.6	77.7	89.1	100.3	113.2	90.8	124.7	115.5	92.5	100.7	76.3	98.6	79.8	75.9	安佐南区
108.9	89.3	73.3	132.4	82.4	79.6	93.2	76.4	111.4	105.5	103.6	123.1	88.3	120.8	152.6	93.8	103.4	99.7	安佐北区
74.1	156.3	62.5	116.4	88.1	99.9	82.0	89.8	83.2	101.5	139.8	138.5	88.5	106.3	105.7	92.1	84.2	92.4	安芸区
74.5	137.0	56.3	133.8	89.9	95.0	89.0	90.0	108.8	93.0	85.1	61.8	77.1	102.3	88.4	78.5	98.6	81.0	佐伯区
82.3	114.9	58.6	111.5	87.8	83.3	89.7	88.8	104.2	105.6	89.0	88.2	113.2	129.3	98.1	105.0	117.5	89.9	福山市
114.6	140.7	90.5	84.1	97.1	100.1	110.6	91.7	102.5	100.8	106.3	112.9	119.0	120.5	120.8	122.2	118.6	92.0	呉市

1 標準化死亡比, 選択死因・性(総数)

保健医療圏 保健所 市町	総 数	Se01	Se02	Se03	Se04	Se05	Se06	Se07	Se08	Se09	Se10	Se11	Se12	Se13	Se14	Se15	Se16
		結 核	悪 性 新 生 物	食 道	胃	結 腸	直 腸 S 状 結 腸 移 行 部	肝 及 び 肝 内 胆 管	胆 の う 及 び 他 の 胆 道	膝	気 管 支 及 び 肺	乳 房	子 宮	白 血 病	糖 尿 病	高 血 圧 性 疾 患	心 疾 患
県立保健所 計	100.1	101.1	97.0	81.9	90.2	90.1	91.6	130.7	87.5	99.0	97.7	81.4	87.7	88.9	99.6	77.0	101.0
西部	98.6	95.1	96.3	90.8	88.6	91.3	92.5	121.2	85.0	92.9	99.3	84.9	78.8	102.0	87.6	80.8	104.5
西部	92.7	140.4	94.8	96.2	88.5	83.2	75.9	127.0	83.7	92.5	100.8	84.1	80.8	88.7	73.9	75.4	91.0
大竹市	88.6	153.1	98.2	81.4	99.3	109.9	87.7	122.3	48.4	97.1	99.1	65.8	119.4	134.1	64.9	55.1	103.3
廿日市市	90.9	136.3	93.8	100.7	85.2	74.9	72.3	128.5	94.9	81.1	101.3	89.3	69.5	75.0	76.7	81.9	87.1
広島支所	99.3	73.8	92.8	84.9	81.0	96.4	100.2	108.7	83.4	92.4	92.2	87.2	71.2	106.8	83.2	69.5	108.7
府中町	93.5	114	99.7	121.8	78.2	115.7	106.6	103.7	95.3	94.9	92.7	86.5	61.7	99.8	61.7	64.5	95.8
海田町	95.5	52.6	92.2	64.2	70.5	112.1	85.4	127.3	81.0	97.7	97.7	113.9	37.5	84.2	129.5	40.0	103.8
熊野町	105.3	143.8	97.7	72.4	120.5	100.7	124.9	116.2	60.4	98.8	101.1	82.3	69.9	155.6	138.6	108.5	124.4
坂町	108.3	-	111.1	80.4	115.6	128.9	147.6	121.6	122.3	108.5	109.7	110.9	61.8	138.7	46.7	74.2	111.8
安芸高田市	99.1	97.1	90.7	85.1	68.0	78.2	112.4	88.2	85.2	101.0	89.6	110.1	79.4	91.3	60.5	53.0	116.5
安芸太田町	103.0	60	85.6	76.9	86.0	101.7	60.3	72.0	74.4	89.8	91.5	54.6	163.9	136.6	94.9	81.4	107.1
北広島町	98.7	0.0	78.9	74.6	63.0	70.0	59.2	140.0	71.6	60.6	77.5	33.6	62.6	88.4	85.2	85.4	102.2
呉支所	114.8	46.4	117.2	99.2	123.9	94.6	114.2	158.9	96.6	96.6	126.7	75.9	89.0	127.4	152.7	145.7	128.3
江田島市	114.8	46.4	117.2	99.2	123.9	94.6	114.2	158.9	96.6	96.6	126.7	75.9	89.0	127.4	152.7	145.7	128.3
西部東	100.3	122.8	97.0	83.0	84.0	85.8	100.7	126.5	98.9	111.4	100.6	76.5	89.6	80.0	114.7	62.3	103.3
竹原市	98.2	50.2	95.1	82.3	88.1	92.8	102.7	107.5	87.4	115.0	101.7	53.5	103.4	83.7	159.5	70.5	112.2
東広島市	100.4	151.8	96.9	83.1	83.9	79.8	101.4	126.9	95.9	110.3	100.7	82.7	83.5	78.7	99.2	60.2	97.2
大崎上島町	104.4	58.1	102.9	83.6	75.0	121.3	89.1	169.3	149.6	113.5	97.0	65.8	117.4	84.6	139.9	59.6	131.8
東部	101.5	93.8	99.7	76.7	92.9	88.5	95.2	147.0	87.2	99.1	100.2	87.0	95.2	85.8	109.2	82.5	100.4
東部	101.1	92.2	99.6	75.3	95.9	86.7	100.0	149.3	85.7	95.1	99.4	88.9	79.8	90.7	118.2	91.7	98.9
三原市	100.3	75.8	99.7	89.6	96.3	93.0	105.4	149.7	96.5	100.7	86.4	96.5	71.4	100.3	111.5	48.2	97.6
尾道市	102.1	118.1	102.7	67.9	100.9	85.8	99.6	160.2	75.1	96.5	109.0	86.5	84.7	84.1	130.9	131.4	99.4
世羅町	98.6	0.0	79.7	62.6	62.3	67.1	80.4	77.1	109.0	63.1	90.6	70.5	83.2	92.7	66.2	21.8	101.2
福山支所	102.8	100.8	100.1	82.9	80.2	96.5	73.7	136.8	93.3	116.5	103.9	78.6	164.8	64.5	70.2	44.1	106.8
府中市	94.2	72.1	95.3	65.9	76.1	102.1	66.4	124.7	96.1	109.3	96.8	78.9	130.9	58.8	56.8	57.6	90.7
神石高原町	123.5	167.3	112.5	131.0	90.5	82.5	93.6	168.5	86.4	135.2	121.6	77.6	263.9	79.9	103.2	14.2	144.0
北部	99.4	107.7	91.2	70.9	94.8	97.5	65.9	115.1	79.6	97.2	82.4	61.9	93.5	75.2	83.1	71.7	91.6
三次市	99.0	82.5	93.9	65.4	97.3	94.5	94.6	112.4	82.2	102.3	87.9	65.2	58.7	79.6	73.1	44.5	90.4
庄原市	99.9	137.0	88.0	77.3	91.9	100.9	31.9	118.1	76.6	91.3	76.1	57.8	136.1	69.8	94.8	103.3	93.1

注) 総数の子宮の基礎人口は女子人口である。

保健医療圏・保健所・市町別(2)

平成17年～21年

Se17	Se18	Se19	Se20	Se21	Se22	Se23	Se24	Se25	Se26	Se27	Se28	Se29	Se30	Se31	Se32	Se33	Se34	
急性心筋梗塞	その他の虚血性心疾患	不整脈及び伝導障害	心不全	脳血管疾患	くも膜下出血	脳内出血	脳梗塞	大動脈瘤及び解離	肺炎	慢性閉塞性肺疾患	喘息	肝疾患	腎不全	老衰	不慮の事故	交通事故	自殺	保健医療圏 保健所 市町
82.9	126.8	63.5	117.3	96.8	91.5	99.3	96.4	83.9	104.3	103.7	94.4	111.3	105.6	99.1	113.9	142.3	105.0	県立保健所 計
82.0	144.4	67.9	118.4	95.6	60.0	93.7	96.5	83.6	93.7	100.3	88.5	108.8	102.8	99.1	110.1	121.5	97.2	西部
77.4	107.4	56.5	106.6	90.7	74.5	74.1	97.9	80.3	91.7	77.0	38.0	112.5	82.9	96.9	99.5	128.7	72.2	西部
75.7	132.5	39.7	122.5	97.6	80.8	75.7	108.5	60.1	108.3	76.1	52.7	86.1	104.9	77.6	95.7	55.2	70.6	大竹市
78.0	99.5	61.8	101.5	88.5	72.6	73.6	94.5	86.7	86.3	77.3	33.4	120.2	75.8	103.2	100.7	149.3	72.6	廿日市市
77.1	156.6	60.8	132.5	91.1	71.9	105.3	89.3	92.6	98.6	106.9	103.9	102.3	117.7	101.3	114.5	113.9	114.6	広島支所
53.1	153.2	44.7	127.2	94.4	77.3	98.7	96.9	85.0	107.6	100.7	120.4	77.4	104.5	25.5	55.3	45.2	81.2	府中町
85.1	139.4	25.8	124.2	81.9	37.4	100.9	79.8	73.9	98.5	146.8	89.1	122.1	105.4	51.7	81.6	140.4	82.8	海田町
70.1	166.0	94.5	162.1	87.0	69.4	107.1	82.3	92.0	99.4	148.2	164.7	88.3	100.3	68.5	123.1	82.4	106.5	熊野町
82.2	158.2	62.9	115.2	80.5	47.8	93.4	82.2	151.8	108.2	122.4	120.4	163.2	195.5	49.1	108.9	108.9	102.5	坂町
76.5	237.7	46.7	124.6	87.3	83.7	96.6	83.3	74.3	101.0	79.2	50.1	96.6	109.1	111.7	136.5	176.1	154.2	安芸高田市
103.5	76.5	115.1	134.6	89.4	71.0	121.2	84.2	120.8	85.7	74.9	103.9	126.0	190.5	200.1	142.7	102.6	148.8	安芸太田町
89.7	75.7	71.5	143.8	107.4	86.6	126.4	106.0	101.0	88.2	121.6	133.7	103.9	90.4	160.7	165.4	151.1	170.5	北広島町
118.9	209.5	135.1	92.9	130.8	137.6	106.1	123.0	54.5	78.3	142.1	180.1	127.4	98.2	95.8	126.3	132.2	114.8	呉支所
118.9	209.5	135.1	92.9	130.8	137.6	106.1	123.0	54.5	78.3	142.1	180.1	127.4	98.2	95.8	126.3	132.2	114.8	江田島市
85.9	129.6	60.8	119.3	93.2	96.6	93.4	92.8	107.4	108.3	120.2	91.4	106.7	115.6	90.7	109.7	148.5	91.6	西部東
90.9	89.7	72.8	153.6	81.9	96.4	79.7	80.4	126.7	98.9	133.7	64.9	96.2	104.3	63.4	111.0	118.1	78.4	竹原市
78.6	135.8	51.3	110.0	95.6	98.6	96.6	95.0	108.6	115.3	121.3	91.7	102.5	116.4	95.2	107.5	160.9	93.0	東広島市
135.2	172.0	111.0	113.0	99.5	77.4	98.0	104.1	52.6	76.3	81.2	151.0	178.1	134.8	117.8	127.3	70.3	108.5	大崎上島町
89.5	114.4	60.2	118.6	97.0	93.4	101.5	97.1	73.1	107.1	101.0	103.8	117.3	102.5	93.4	119.2	145.8	113.4	東部
83.6	125.2	56.5	111.4	96.0	94.2	99.1	96.5	70.5	106.6	101.1	100.0	117.3	101.8	100.9	118.7	133.3	108.1	東部
85.6	148.2	46.3	98.7	103.5	101.2	100.4	106.9	89.2	107.3	102.6	65.4	106.2	116.5	87.0	123.4	142.1	99.5	三原市
83.5	110.5	82.8	116.5	92.2	90.2	98.0	91.2	57.8	98.4	105.4	125.1	127.4	97.9	102.4	113.6	118.5	110.6	尾道市
76.1	125.5	57.7	135.1	90.5	90.3	100.6	88.8	75.4	151.1	71.4	82.6	97.4	71.0	140.5	131.4	197.7	133.3	世羅町
114.4	68.5	75.8	148.6	101.4	90.1	111.7	99.5	84.1	109.0	100.4	119.8	117.1	105.5	62.9	121.3	202.6	138.5	福山支所
94.5	44.6	77.5	130.7	92.6	71.1	98.5	94.6	71.2	106.5	83.3	77.8	87.3	106.0	73.1	94.4	157.5	115.5	府中市
162.0	125.6	71.7	188.5	121.7	141.3	144.4	110.4	114.6	114.4	138.4	217.4	202.6	104.3	41.3	190.4	341.5	224.0	神石高原町
63.7	114.2	65.5	109.3	103.2	109.1	115.4	98.6	84.1	116.2	98.8	87.4	108.0	108.3	122.3	115.2	183.5	131.7	北部
50.0	137.1	73.2	105.8	93.5	76.2	115.0	88.3	70.8	128.8	103.1	101.3	92.6	122.7	93.8	129.2	239.9	126.6	三次市
79.6	87.6	56.5	113.4	114.5	148.4	115.8	110.5	99.6	101.7	93.8	71.1	126.5	91.6	155.3	98.5	112.7	138.5	庄原市

1 標準化死亡比, 選択死因・性(男)

保健医療圏 保健所 市町	総 数	Se01	Se02	Se03	Se04	Se05	Se06	Se07	Se08	Se09	Se10	Se11	Se12	Se13	Se14	Se15	Se16
		結 核	悪 性 新 生 物	食 道	胃	結 腸	直 腸 S 状 結 腸 移 行 部	肝 及 び 肝 内 胆 管	胆 の う 及 び 他 の 胆 道	肺	気 管 支 及 び 肺	乳 房	子 宮	白 血 病	糖 尿 病	高 血 圧 性 疾 患	心 疾 患
総 数	100.8	111.4	100.2	85.0	92.3	88.6	90.2	137.6	90.0	94.7	101.7	57.6	91.1	93.9	75.2	100.4	
広島二次保健医療圏	99.4	130.2	99.5	96.2	87.0	90.3	97.2	131.4	88.4	92.5	100.0	145.7	97.9	82.5	88.0	103.8	
広島西二次保健医療圏	92.5	155.1	94.9	101.8	91.7	74.2	74.9	122.2	82.0	75.5	101.8	-	93.6	70.5	87.4	93.4	
呉二次保健医療圏	109.4	116.2	108.5	79.7	110.2	92.9	87.0	157.9	81.6	96.7	111.9	0.0	94.0	114.1	76.1	107.1	
広島中央二次保健医療圏	101.8	112.1	98.0	86.5	78.8	87.6	96.2	130.4	113.0	107.7	103.9	-	85.7	116.9	57.9	105.8	
尾三二次保健医療圏	102.3	78.0	102.2	76.1	96.9	84.1	100.3	153.0	89.9	97.1	103.0	-	85.7	117.2	75.1	98.9	
福山・府中二次 保健医療圏	98.3	86.2	97.7	67.8	94.7	84.5	76.3	138.1	87.9	92.0	102.0	0.0	87.4	92.3	50.4	92.6	
備北二次保健医療圏	103.5	88.2	98.6	68.2	96.0	105.9	75.6	128.9	103.9	114.5	85.4	-	59.6	80.2	76.4	90.7	
保健所設置市計	100.0	122.7	100.7	86.6	94.2	89.7	88.5	138.3	85.9	93.0	101.9	33.0	92.6	91.7	79.6	99.3	
広島市	99.0	141.0	100.3	99.3	88.4	89.3	94.4	134.6	88.1	91.6	100.9	59.1	93.6	84.6	92.1	101.8	
中区	108.9	93.8	109.3	139.8	100.2	85.8	96.3	159.6	87.2	84.1	98.4	259.7	103.3	85.8	144.5	110.9	
東区	101.2	119.5	101.0	100.3	81.5	93.3	77.0	141.0	89.3	97.8	103.7	-	100.7	86.1	90.4	112.4	
南区	108.0	187.8	112.9	92.4	104.8	100.4	141.6	153.2	100.5	102.9	102.2	-	96.7	91.7	76.4	101.7	
西区	98.5	170.0	100.2	110.8	90.8	92.8	95.6	133.3	64.5	91.0	100.5	-	87.0	85.9	96.5	101.4	
安佐南区	93.1	145.7	95.2	80.2	86.7	81.3	76.5	129.0	104.0	95.0	100.4	-	82.1	88.6	118.9	93.0	
安佐北区	94.8	97.6	91.2	86.4	77.8	84.3	73.1	113.0	91.2	95.5	102.4	194.2	83.3	63.2	72.5	98.9	
安芸区	100.7	110.1	104.8	120.1	100.4	79.9	114.8	125.7	58.3	82.9	108.5	-	139.5	124.1	91.2	95.1	
佐伯区	92.9	186.3	94.1	85.9	72.7	96.0	99.1	128.9	95.6	76.7	94.5	-	86.2	72.0	41.1	104.0	
福山市	96.9	80.5	97.6	65.4	98.3	86.6	77.8	135.8	84.5	91.8	99.6	0.0	91.1	95.1	58.1	90.8	
呉市	108.0	128.3	106.6	76.5	108.9	95.4	85.3	154.3	81.3	99.8	108.5	0.0	91.5	109.5	73.0	103.9	

注) 総数の子宮の基礎人口は女子人口である。

保健医療圏・保健所・市町別(1)

平成17年～21年

Se17	Se18	Se19	Se20	Se21	Se22	Se23	Se24	Se25	Se26	Se27	Se28	Se29	Se30	Se31	Se32	Se33	Se34	
急性心筋梗塞	その他の虚血性心疾患	不整脈及び伝導障害	心不全	脳血管疾患	くも膜下出血	脳内出血	脳梗塞	大動脈瘤及び解離	肺炎	慢性閉塞性肺疾患	喘息	肝疾患	腎不全	老衰	不慮の事故	交通事故	自殺	保健医療圏 保健所 市町
84.7	131.1	60.1	119.7	94.2	86.0	95.2	95.3	93.3	103.4	105.1	96.8	109.3	111.5	97.7	107.8	113.1	95.9	総 数
76.8	140.7	56.4	137.0	92.4	72.9	96.9	94.2	100.1	100.2	98.9	99.6	93.7	112.0	84.4	91.7	82.8	93.4	広島二次保健医療圏
79.6	111.5	47.7	116.2	85.7	62.5	65.2	98.0	68.7	90.8	79.5	54.8	125.7	73.0	84.5	100.9	109.8	70.4	広島西二次保健医療圏
114.1	145.4	90.6	87.3	103.9	108.8	107.4	99.7	95.9	103.0	116.4	138.1	123.4	113.2	119.5	133.0	126.6	95.7	呉二次保健医療圏
91.1	136.2	61.1	120.1	91.8	94.1	87.9	95.1	104.7	107.4	130.5	88.0	118.2	105.6	81.4	113.5	155.0	95.2	広島中央二次保健医療圏
87.2	123.8	50.1	114.9	95.8	97.4	94.0	97.4	63.8	105.5	109.0	91.7	120.1	101.5	108.4	131.2	143.9	109.0	尾三二次保健医療圏
85.5	114.9	59.9	111.6	90.3	93.9	90.1	90.1	101.3	104.4	104.3	86.3	118.3	128.4	97.3	108.0	125.6	97.0	福山・府中二次保健医療圏
67.2	112.8	55.9	111.8	105.5	109.2	115.6	101.5	87.5	121.3	102.4	86.4	126.1	116.2	135.3	129.1	195.5	123.0	備北二次保健医療圏
84.5	134.0	60.3	117.2	92.0	83.1	94.2	92.8	104.8	100.9	101.9	98.6	103.8	115.7	96.0	98.5	95.3	90.1	保健所設置市計
76.3	137.4	54.8	134.2	92.0	74.7	94.3	94.5	104.3	98.9	97.9	92.7	92.8	110.7	80.2	87.0	78.0	89.3	広島市
66.7	184.4	60.3	141.1	96.1	75.1	108.2	95.4	120.5	96.2	61.2	38.0	119.0	111.0	58.1	93.4	53.7	95.3	中区
61.6	163.8	44.5	178.3	86.9	68.2	76.3	97.7	107.4	104.5	111.4	144.5	83.6	114.5	98.2	87.4	85.9	85.4	東区
81.5	144.4	66.5	109.0	109.8	41.0	122.9	115.3	97.9	107.2	99.0	104.8	147.5	113.7	58.3	80.0	43.3	96.5	南区
53.5	174.5	31.6	139.5	97.3	84.1	103.6	96.5	115.4	96.5	84.3	43.6	95.1	96.2	52.3	77.3	71.2	92.0	西区
84.5	98.8	51.4	117.1	85.7	73.0	77.8	92.8	102.3	89.6	120.9	132.0	78.1	94.5	104.8	93.8	86.9	76.2	安佐南区
109.9	79.9	73.3	125.4	82.5	74.2	86.9	81.1	104.5	107.4	92.8	134.5	85.5	128.9	117.2	92.9	95.9	101.1	安佐北区
63.9	148.5	74.3	107.0	85.5	105.9	84.6	84.2	62.7	102.6	137.8	66.0	69.4	107.2	91.7	84.9	83.0	97.5	安芸区
75.1	135.6	46.4	157.6	91.1	87.6	93.8	90.5	104.4	90.5	92.1	56.5	63.1	123.4	61.9	84.8	99.4	78.5	佐伯区
82.7	123.3	54.5	104.3	87.1	92.0	85.1	87.7	105.6	101.8	101.5	84.4	117.4	127.6	107.1	104.4	117.7	90.6	福山市
113.4	139.2	86.5	84.8	99.4	99.8	107.7	95.2	105.3	105.1	113.8	138.1	122.0	113.6	124.0	129.1	126.6	92.6	呉市

1 標準化死亡比, 選択死因・性(男)

保健医療圏 保健所 市	総 数	Se01	Se02	Se03	Se04	Se05	Se06	Se07	Se08	Se09	Se10	Se11	Se12	Se13	Se14	Se15	Se16
		結 核	悪 性 新 生 物	食 道	胃	結 腸	直 腸 S 状 結 腸 移 行 部	肝 及 び 肝 内 胆 管	胆 の う 及 び 他 の 胆 道	脾	気 管 支 及 び 肺	乳 房	子 宮	白 血 病	糖 尿 病	高 血 圧 性 疾 患	心 疾 患
県立保健所 計	101.8	96.4	99.5	82.5	89.6	87.0	92.8	136.7	95.6	97.3	101.5	91.9	・	88.9	97.1	69.3	102.0
西部	100.1	104.4	98.3	91.1	90.2	85.0	95.9	125.5	86.2	86.3	102.3	279	・	108.8	79.5	79.4	107.2
西部	92.5	155.1	94.9	101.8	91.7	74.2	74.9	122.2	82.0	75.5	101.8	-	・	93.6	70.5	87.4	93.4
大竹市	99.1	188	101.1	74.4	84.7	112.3	107.9	141.8	52.0	60.5	109.5	-	・	146.5	58.5	92.7	111.2
廿日市市	90.4	144.9	93.0	110.0	93.9	62.5	65.0	116.2	91.3	80.0	99.5	-	・	77.8	74.2	85.7	87.9
広島支所	101.6	81.9	95.9	80.5	79.9	95.1	111.3	115.9	89.7	97.0	95.6	547	・	119.8	72.1	69.8	112.9
府中町	94.0	85	100.7	112.7	76.6	120.4	120.0	97.3	136.0	98.7	92.2	-	・	89.5	64.4	56.1	96.9
海田町	95.9	0.0	95.0	75.1	63.9	103.3	109.5	124.5	112.7	98.5	99.5	-	・	93.6	74.3	54	107.5
熊野町	107.9	222.3	106.3	65.2	134.1	99.0	140.1	122.3	62.5	101.3	107.4	1,127.8	・	193.5	146.6	97.9	130.7
坂町	107.7	-	104.6	74.0	85.6	150.4	164.3	112.8	106.0	135.9	107.2	-	・	120.4	72.1	74	109.2
安芸高田市	104.0	121.7	93.0	63.1	63.7	61.5	124.5	101.7	65.4	97.6	94.1	1,610.3	・	134.2	42.2	39.5	123.6
安芸太田町	102.2	96	95.0	95.0	99.6	127.6	61.4	78.0	93.8	92.7	103.8	-	・	160.4	68.2	125.1	102.3
北広島町	103.7	0.0	82.2	74.0	64.6	63.7	50.0	173.0	66.4	71.8	80.8	-	・	77.8	67.6	96.0	113.1
呉支所	119.2	36.8	121.9	103.1	133.2	75.8	99.2	183.9	84.0	74.5	135.6	0.0	・	111.9	146.7	96.0	128.9
江田島市	119.2	36.8	121.9	103.1	133.2	75.8	99.2	183.9	84.0	74.5	135.6	0.0	・	111.9	146.7	96.0	128.9
西部東	101.8	112.1	98.0	86.5	76.8	87.6	96.2	130.4	113.0	107.7	103.9	-	・	85.7	116.9	57.9	105.8
竹原市	99.4	80.5	95.9	87.4	70.9	85.3	89.3	129.9	97.9	127.5	109.2	-	・	73.4	129.7	78.9	100.0
東広島市	101.0	122.2	97.8	87.7	81.2	82.9	95.8	124.1	117.1	101.8	101.7	-	・	89.3	109.6	58.6	102.1
大崎上島町	112.3	100.1	105.6	72.0	49.4	138.6	118.6	196.7	113.8	116.0	110.8	-	・	78.3	157.4	0.0	155.9
東部	103.0	85.1	101.5	77.2	92.8	81.9	94.1	152.8	92.9	96.4	105.3	-	・	82.0	109.5	62.8	99.6
東部	102.3	78.0	102.2	76.1	96.9	84.1	100.3	153.0	89.9	97.1	103.0	-	・	85.7	117.2	75.1	98.9
三原市	101.6	51.5	99.4	83.9	99.4	92.0	78.4	153.3	108.7	98.8	89.7	-	・	97.4	113.2	67.5	102.3
尾道市	103.1	109.0	107.1	72.6	100.9	79.4	114.4	166.8	72.2	97.9	113.1	-	・	76.0	131.2	87.7	94.7
世羅町	100.4	0.0	83.3	65.8	62.3	81.1	101.2	62.5	122.6	85.6	94.4	-	・	98.8	45.3	31.2	110.8
福山支所	105.8	114.2	98.3	82.0	75.4	72.6	67.3	151.6	105.5	93.0	115.0	-	・	65.8	76.7	12.4	102.2
府中市	96.3	111	95.0	65.1	75.3	77.4	66.8	147.3	103.8	74.5	107.1	-	・	50.3	71.5	18.1	84.8
神石高原町	128.2	121.5	106.6	129.0	75.4	60.8	68.5	163.0	109.5	141.3	134.2	-	・	106.9	89.8	-	142.3
北部	103.5	88.2	98.6	88.2	96.0	105.9	75.6	128.9	103.9	114.5	85.4	-	・	59.6	80.2	76.4	90.7
三次市	105.0	73.6	104.4	70.1	107.6	118.7	109.7	126.5	115.5	121.2	92.5	-	・	73.5	64.0	47.8	92.1
庄原市	101.7	104.8	91.9	66.0	82.7	91.2	35.5	131.6	90.6	106.7	77.3	-	・	43.3	99.0	108.8	69.0

注) 総数の子宮の基礎人口は女子人口である。

保健医療圏・保健所・市町別(2)

平成17年～21年

Se17	Se18	Se19	Se20	Se21	Se22	Se23	Se24	Se25	Se26	Se27	Se28	Se29	Se30	Se31	Se32	Se33	Se34	
急性心筋梗塞	その他の虚血性心疾患	不整脈及び伝導障害	心不全	脳血管疾患	くも膜下出血	脳内出血	脳梗塞	大動脈瘤及び解離	肺炎	慢性閉塞性肺疾患	喘息	肝疾患	腎不全	老衰	不慮の事故	交通事故	自殺	保健医療圏 保健所 市町
85.0	127.1	59.9	123.1	97.1	90.7	96.7	98.4	77.4	106.6	109.1	94.4	118.2	106.0	99.7	121.9	143.0	106.3	県立保健所 計
83.6	142.7	63.5	131.8	95.8	74.2	92.2	99.0	70.9	98.3	99.5	103.3	112.9	100.0	93.9	114.4	111.7	99.4	西部
79.6	111.5	47.7	116.2	85.7	62.5	65.2	98.0	68.7	90.8	79.5	54.8	125.7	73.0	84.5	100.9	109.8	70.4	西部
81.6	140.1	38.3	145.8	86.7	98.0	47.0	104.2	50.3	103.8	88.8	58	84.3	68.3	67.5	102.4	54.7	79.9	大竹市
79.0	102.8	50.5	107.1	85.3	52.3	70.7	96.0	74.4	86.8	76.6	53.7	137.7	74.4	89.8	100.5	125.1	67.9	廿日市市
79.0	156.4	63.4	149.4	94.5	63.6	110.0	93.0	81.0	105.7	102.9	131.4	98.8	117.5	101.3	115.2	110.3	119.2	広島支所
39.5	153.4	60.0	143.0	91.5	91.7	92.8	93.3	61.6	117.1	85.4	101.4	66.8	101.3	43.2	54.4	45.9	83.9	府中町
97.0	123.6	30.7	136.6	78.0	18.7	106.7	69.1	49.6	103.0	176.2	192.1	103.1	85.0	34.9	82.2	99.4	75.9	海田町
71.3	147.5	94.6	214.5	83.4	35.7	108.1	81.5	105.3	100.3	131.2	179.6	77.6	55.2	49.0	123.9	85.9	118.0	熊野町
113.7	130.3	15.4	132.2	82.8	34.6	125.1	72.6	122.4	112.1	141.5	0.0	157.1	228.4	38.8	116.2	66.5	110.2	坂町
86.6	262.2	34.6	126.3	92.1	77.5	92.9	93.3	74.6	108.4	76.4	76.6	113.6	129.2	133.3	137.3	180.4	163.5	安芸高田市
77.5	55.0	124.8	156.4	80.8	76.6	110.2	87.8	64.2	98.4	78.4	243.9	119.0	202.1	178.5	139.7	123.2	146.8	安芸太田町
97.1	82.6	104.4	162.1	127.5	71.4	158.5	123.5	108.4	95.5	104.9	185.4	110.6	83.3	140.4	179.3	180.4	182.3	北広島町
118.7	188.4	118.6	104.2	133.9	175.9	104.9	128.4	32.3	89.5	147.8	138.1	133.4	110.4	91.5	160.7	127.0	121.2	呉支所
118.7	188.4	118.6	104.2	133.9	175.9	104.9	128.4	32.3	89.5	147.8	138.1	133.4	110.4	91.5	160.7	127.0	121.2	江田島市
91.1	136.2	61.1	120.1	91.8	94.1	87.9	95.1	104.7	107.4	130.5	88.0	118.2	105.6	81.4	113.5	155.0	95.2	西部東
91.7	86.5	77.8	138.9	89.4	116.3	76.5	94.1	156.9	97.4	163.5	50.3	136.4	75.0	75.4	123.9	143.8	90.2	竹原市
81.4	145.2	52.8	112.5	89.6	84.9	89.5	92.0	94.7	114.6	123.7	94.0	105.6	115.1	81.2	111.6	164.8	94.6	東広島市
182.6	175.5	99.0	140.7	118.1	146.4	100.3	123.4	65.8	72.0	107.2	126	221.6	98.8	96.8	108.0	38	123.0	大崎上島町
89.7	113.5	57.4	121.1	97.9	98.8	98.6	98.1	66.8	107.6	110.6	92.5	120.9	107.6	97.7	130.8	150.5	115.6	東部
87.2	123.8	50.1	114.9	95.8	97.4	94.0	97.4	63.8	105.5	109.0	91.7	120.1	101.5	108.4	131.2	143.9	109.0	東部
95.1	148.4	44.3	102.5	108.7	117.0	96.2	115.9	75.2	105.7	103.5	48.1	108.4	118.7	86.5	123.5	134.6	108.5	三原市
86.4	104.9	52.0	114.3	88.0	79.9	93.8	86.0	56.3	99.6	120.1	115.2	136.7	91.6	114.9	129.7	135.8	105.0	尾道市
61.1	141.3	62.0	164.0	92.0	128.5	86.3	94.1	64.4	137.4	68.0	121.4	56.9	94.6	148.1	173.6	246.9	143.2	世羅町
100.1	70.0	88.1	146.9	106.9	105.5	118.2	101.1	79.4	116.4	117.0	95.5	124.4	132.5	55.6	128.8	180.2	146.7	福山支所
89.5	44.7	80.2	121.2	91.4	62.0	105.3	89.1	78.0	115.5	102.4	34.6	89.4	139.2	56.7	94.4	140.8	120.8	府中市
125.3	130.4	106.5	202.3	141.6	232.8	150.5	126.2	82.6	118.1	147.1	231.6	230.4	118.3	53.5	217.2	303.9	242.9	神石高原町
67.2	112.8	55.9	111.8	105.5	109.2	115.6	101.5	87.5	121.3	102.4	86.4	126.1	116.2	135.3	129.1	195.5	123.0	北部
57.3	141.5	67.9	111.3	95.5	72.8	120.9	85.9	73.9	133.9	108.0	92.4	112.9	146.1	109.5	136.2	224.4	115.8	三次市
78.7	79.7	42.1	112.4	116.9	153.8	109.4	119.0	103.1	107.2	96.2	79.5	142.3	82.5	164.2	120.7	158.9	132.6	庄原市

1 標準化死亡比, 選択死因・性(女)

保健医療圏 保健所 市町	総 数	Se01	Se02	Se03	Se04	Se05	Se06	Se07	Se08	Se09	Se10	Se11	Se12	Se13	Se14	Se15	Se16
		結 核	悪 性 新 生 物	食 道	胃	結 腸	直 腸 S 状 結 腸 移 行 部	肝 及 び 肝 内 胆 管	胆 の う 及 び 他 の 胆 道	隣	気 管 支 及 び 肺	乳 房	子 宮	白 血 病	糖 尿 病	高 血 圧 性 疾 患	心 疾 患
総 数	99.7	120.3	95.8	92.3	95.6	94.6	90.1	131.4	87.1	100.4	97.8	88.8	88.6	93.4	101.6	86.8	101.8
広島二次保健医療圏	99.5	117.6	97.1	108.6	95.4	95.7	82.1	131.7	90.4	97.0	103.0	94.4	84.3	89.3	95.6	84.3	105.8
広島西二次保健医療圏	93.0	109.4	93.0	66.4	82.6	92.1	77.8	137.3	85.4	111.7	98.0	84.2	80.8	81.6	77.8	68.6	89.1
呉二次保健医療圏	108.4	165.2	100.8	96.1	98.0	99.5	108.6	142.5	97.5	99.0	104.7	92.7	92.0	120.2	120.4	134.3	107.0
広島中央二次保健医療圏	99.6	146.4	94.9	66.2	98.0	84.4	108.9	119.9	87.2	115.6	95.7	77.2	89.6	72.6	112.1	64.3	101.3
尾三二次保健医療圏	100.5	118.6	95.1	75.7	95.6	89.5	101.1	145.4	82.6	93.5	92.6	89.0	79.8	98.6	120.0	100.9	99.3
福山・府中二次 保健医療圏	98.1	79.9	96.1	83.2	97.6	98.4	95.6	128.2	85.1	109.9	92.5	85.8	102.6	92.6	96.0	68.5	98.1
備北二次保健医療圏	95.8	141.6	80.1	89.8	94.4	90.5	52.4	94.3	60.1	80.9	76.9	62.2	93.5	97.0	86.6	69.6	92.8
保健所設置市計	100.5	127.9	98.2	99.4	97.9	95.4	89.9	138.6	91.7	99.8	103.4	93.7	89.2	96.1	101.0	91.2	102.8
広島市	100.0	131.3	99.1	108.2	97.9	95.2	81.8	139.5	93.1	99.0	106.7	96.4	86.8	89.3	95.8	88.0	106.0
中区	98.8	53.1	102.8	127.2	93.2	86.1	71.1	160.9	105.8	104.5	122.5	106.8	101.6	52.6	91.2	109.1	105.1
東区	106.7	65.2	103.6	162.0	103.6	116.1	110.6	129.8	70.7	115.3	92.7	99.7	98.2	106.2	77.4	45.3	122.1
南区	102.1	162.4	110.9	150.7	111.3	97.0	79.1	176.4	95.9	98.0	122.1	111.7	82.5	130.6	77.2	107.1	94.2
西区	97.2	47.2	99.7	78.0	102.0	94.8	106.1	141.8	96.4	81.8	109.6	112.0	72.4	64.6	101.3	75.3	101.3
安佐南区	98.7	95.4	93.8	83.3	111.8	90.8	69.3	120.5	83.6	104.6	105.8	74.6	66.5	85.7	129.6	86.7	104.5
安佐北区	104.0	379.5	95.0	68.0	85.2	89.1	59.9	120.5	104.7	101.5	102.3	88.9	128.4	117.1	107.2	144.5	113.1
安芸区	99.6	109.1	85.2	110.3	78.7	107.0	67.9	103.8	72.1	105.0	77.4	72.6	53.3	49.7	104.1	32.4	111.3
佐伯区	93.5	94.8	97.5	114.8	85.7	91.3	91.5	150.9	102.2	86.7	105.4	101.2	79.5	93.1	67.5	56.3	100.5
福山市	97.9	81.5	95.3	82.4	99.4	94.4	97.6	131.7	85.6	104.1	96.1	88.8	92.5	97.8	102.4	69.9	95.6
呉市	105.6	180.9	99.3	96.4	95.8	97.6	104.0	145.5	96.0	96.0	103.4	94.9	92.5	115.8	114.3	128.4	103.6

注) 総数の子宮の基礎人口は女子人口である。

保健医療圏・保健所・市町別(1)

平成17年～21年

Se17	Se18	Se19	Se20	Se21	Se22	Se23	Se24	Se25	Se26	Se27	Se28	Se29	Se30	Se31	Se32	Se33	Se34	
急性心筋梗塞	その他の虚血性心疾患	不整脈及び伝導障害	心不全	脳血管疾患	くも膜下出血	脳内出血	脳梗塞	大動脈瘤及び解離	肺炎	慢性閉塞性肺疾患	喘息	肝疾患	腎不全	老衰	不慮の事故	交通事故	自殺	保健医療圏 保健所 市
83.6	130.7	69.9	113.6	94.5	89.8	102.0	92.9	104.3	101.5	88.5	101.3	107.5	111.9	97.2	101.6	112.6	94.9	総 数
75.8	145.8	66.8	122.5	92.5	87.3	99.6	91.2	120.3	96.1	108.2	111.3	114.1	108.8	90.4	96.6	87.6	93.1	広島二次保健医療圏
75.0	102.5	65.2	100.7	95.5	81.9	85.3	97.9	94.7	92.2	66.4	23.5	87.9	91.4	101.6	98.0	171.5	78.8	広島西二次保健医療圏
117.9	156.5	102.2	84.3	100.6	101.9	114.4	94.0	98.2	93.9	98.8	109.4	116.2	121.9	116.1	110.6	108.3	91.9	呉二次保健医療圏
80.6	122.9	80.6	118.6	94.7	97.5	99.9	91.4	111.6	111.1	100.0	94.3	84.6	124.1	92.6	104.2	129.6	80.0	広島中央二次保健医療圏
80.2	127.5	62.4	109.5	96.6	92.3	105.4	96.1	78.7	108.3	77.8	108.8	113.8	102.3	98.6	102.5	114.0	107.2	尾三二次保健医療圏
90.2	98.6	63.0	122.1	90.0	78.7	97.1	91.4	100.6	108.9	49.2	99.3	105.5	122.7	89.8	107.2	135.8	92.9	福山・府中二次保健医療圏
60.4	116.3	73.8	108.3	101.7	109.0	116.0	96.6	80.5	110.3	85.5	88.1	82.0	102.0	118.6	97.6	161.0	150.8	備北二次保健医療圏
85.5	133.4	72.2	113.4	92.7	88.4	101.4	91.2	113.8	100.9	88.1	106.5	112.9	116.8	95.9	100.3	94.4	90.9	保健所設置市計
75.9	143.1	68.8	122.5	93.5	89.6	99.4	92.3	123.4	97.1	104.1	118.1	115.4	106.3	87.8	92.8	81.1	91.5	広島市
67.2	176.9	61.4	116.5	92.9	94.9	102.2	89.9	125.6	90.6	92.0	142.2	106.4	105.7	53.3	99.7	84.0	96.4	中区
65.3	185.3	66.7	155.7	90.7	79.3	115.2	86.4	149.1	105.2	107.0	120.7	137.9	126.7	95.3	89.1	78.0	105.5	東区
71.5	125.2	71.7	100.2	108.8	97.3	110.4	108.6	98.7	109.5	76.7	202.3	132.2	80.5	53.6	100.4	75.1	77.3	南区
57.9	159.4	63.8	117.8	91.4	90.9	91.4	91.3	136.4	83.0	77.7	49.8	104.8	124.1	73.0	79.1	54.7	108.9	西区
78.4	116.8	84.6	118.0	101.1	81.4	104.3	106.8	127.0	91.3	132.1	98.9	124.2	105.8	66.9	106.4	61.4	75.1	安佐南区
108.0	101.5	73.4	138.6	82.5	82.9	101.3	72.5	120.8	104.9	144.8	113.3	94.7	114.3	161.9	96.3	122.2	99.6	安佐北区
86.7	165.9	50.2	122.0	90.3	95.7	78.2	94.7	109.5	101.5	155.2	201.0	127.9	105.7	108.9	103.3	85.1	77.1	安芸区
73.6	138.5	66.4	117.6	88.7	100.2	82.5	89.5	114.4	95.7	62.3	66.3	106.8	83.7	96.9	68.5	97.3	88.8	佐伯区
82.1	105.1	62.7	116.2	88.6	78.0	95.7	90.0	103.0	110.9	51.5	91.3	105.5	131.1	95.0	106.6	118.1	89.4	福山市
117.5	144.4	94.8	83.9	96.1	99.6	115.2	89.8	101.1	98.1	92.8	93.3	115.6	127.0	119.2	114.6	103.9	91.1	呉市

1 標準化死亡比, 選択死因・性(女)

保健医療圏 保 健 所 市 町	総 数	Se01	Se02	Se03	Se04	Se05	Se06	Se07	Se08	Se09	Se10	Se11	Se12	Se13	Se14	Se15	Se16
		結 核	悪 性 新 生 物	食 道	胃	結 腸	直 腸 S 状 結 腸 移 行 部	肝 及 び 肝 内 胆 管	胆 の う 及 び 他 の 胆 道	膝	気 管 支 及 び 肺	乳 房	子 宮	白 血 病	糖 尿 病	高 血 圧 性 疾 患	心 疾 患
県立保健所 計	98.7	110.5	92.5	82.1	92.5	93.4	90.5	121.6	80.8	101.2	90.1	81.0	87.7	89.5	102.5	81.2	100.5
西部	97.5	78.4	92.3	92.3	86.7	97.5	87.6	114.4	84.3	100.3	93.6	82.9	76.8	93.0	96.3	81.6	102.4
西部	93.0	109.4	93.0	66.4	82.6	92.1	77.8	137.3	85.4	111.7	98.0	84.2	80.8	81.6	77.8	68.6	89.1
大竹市	98.3	88.4	92.8	120.1	126.8	107.9	54.9	85.9	45.5	137.0	73.8	66.4	119.4	117	71.6	34.3	96.6
廿日市市	91.3	116.3	93.0	49.7	68.6	87.1	84.9	153.8	98.3	103.7	105.7	89.2	69.5	70.9	79.7	80.1	86.6
広島支所	97.4	60	87.5	110.8	83.9	97.9	83.2	96.3	78.2	87.8	85.9	83.3	71.2	89.1	94.6	69.1	105.3
府中町	92.8	173	96.7	173.4	81.2	110.8	82.7	117.0	56.9	90.3	93.8	87.6	61.7	115.4	58.1	69.8	94.6
海田町	95.2	158	87.3	0.0	83.6	120.9	42.9	132.9	51.9	96.7	94.8	115.0	37.5	70.2	194.0	31.6	100.0
熊野町	102.6	-	83.0	112.4	93.4	101.8	96.7	101.4	58.3	95.3	85.3	74.0	69.9	97.8	127.4	113.3	118.0
坂町	110.9	-	120.9	0.0	170.9	111.2	126.3	141.5	136.7	82.1	124.2	110.2	61.8	162.0	22.9	74.3	114.7
安芸高田市	94.6	54	86.1	192.7	76.1	93.3	94.7	65.9	101.5	104.5	80.4	95.9	79.4	33.3	77.3	59.8	111.2
安芸太田町	104.4	-	71.9	-	65.4	79.9	59.7	63.5	59.3	87.5	64.6	54.9	163.9	106.6	118.4	60.2	110.8
北広島町	94.8	-	74.3	86.7	62.1	76.1	74.4	89.3	76.2	50.3	73.3	33.7	62.6	104.1	101.8	80.1	94.5
呉支所	111.8	64.6	111.5	94.1	112.7	112.3	140.3	121.9	107.7	119.5	113.4	75.9	89.0	151.1	159.8	171.1	128.8
江田島市	111.8	64.6	111.5	94.1	112.7	112.3	140.3	121.9	107.7	119.5	113.4	75.9	89.0	151.1	159.8	171.1	128.8
西部東	99.6	146.4	94.9	66.2	98.0	84.4	108.9	119.9	87.2	115.6	95.7	77.2	89.6	72.6	112.1	64.3	101.3
竹原市	98.3	0.0	94.3	66.5	120.3	100.2	125.9	71.2	79.5	103.5	89.5	53.2	103.4	99.5	188.9	66.0	122.3
東広島市	99.9	210.7	94.1	55.5	89.1	76.7	110.6	131.6	77.5	119.4	99.3	83.9	83.5	63.0	87.3	60.8	92.7
大崎上島町	100.8	-	103.5	157.0	120.0	109.9	54.1	138.7	177.9	113.6	81.0	64.3	117.4	96.5	127.8	85.1	117.2
東部	100.3	109.8	96.1	77.9	94.2	95.1	97.9	138.8	82.6	102.4	89.0	87.3	95.2	92.0	109.4	93.4	101.5
東部	100.5	118.6	95.1	75.7	95.6	89.5	101.1	145.4	82.6	93.5	92.6	89.0	79.8	98.6	120.0	100.9	99.3
三原市	99.4	121.4	98.9	123.6	91.7	94.3	150.2	145.2	86.2	103.2	79.1	96.9	71.4	105.1	110.4	37.6	93.9
尾道市	102.0	136.9	96.3	49.8	103.4	92.2	78.2	152.3	78.0	95.7	103.4	86.3	84.7	96.7	131.6	154.8	103.7
世羅町	95.9	-	72.1	46	61.5	53.9	47.5	102.3	97.1	40.2	78.0	71.5	83.2	83.4	86.4	16.9	93.4
福山支所	99.3	72.2	100.4	87.6	88.4	119.2	84.1	110.0	82.6	141.1	73.4	79.5	164.8	62.5	63.9	61.9	110.7
府中市	92.3	0.0	94.7	72.4	78.2	125.7	66.3	84.4	89.7	146.4	72.0	79.1	130.9	71.2	42.2	79.3	95.9
神石高原町	116.0	240	115.1	127.7	114.2	102.8	131.5	174.1	65.3	127.8	76.8	80.5	263.9	38.7	115.9	22.5	144.9
北部	95.8	141.6	80.1	89.8	94.4	90.5	52.4	94.3	60.1	80.9	76.9	62.2	93.5	97.0	86.6	89.6	92.8
三次市	93.7	98.4	79.1	49.6	82.3	73.9	73.8	91.5	55.7	84.6	79.7	65.5	58.7	89.0	82.1	42.9	89.5
庄原市	98.3	192.1	81.2	137.3	108.7	110.1	27.0	97.7	65.3	76.6	73.6	58.2	136.1	106.5	91.8	101.1	96.7

注) 総数の子宮の基礎人口は女子人口である。

保健医療圏・保健所・市町別(2)

平成17年～21年

Se17	Se18	Se19	Se20	Se21	Se22	Se23	Se24	Se25	Se26	Se27	Se28	Se29	Se30	Se31	Se32	Se33	Se34	
急性心筋梗塞	その他の虚血性心疾患	不整脈及び伝導障害	心不全	脳血管疾患	くも膜下出血	脳内出血	脳梗塞	大動脈瘤及び解離	肺炎	慢性閉塞性肺疾患	喘息	肝疾患	腎不全	老衰	不慮の事故	交通事故	自殺	保健医療圏 保健所 市町
81.1	127.2	66.9	114.0	96.8	91.7	102.8	95.1	91.9	102.3	88.9	94.4	100.0	105.6	98.8	103.3	140.7	102.0	県立保健所 計
80.6	147.0	72.0	110.2	95.9	83.1	95.8	94.7	99.1	89.1	105.8	76.4	101.9	105.2	100.6	104.6	142.7	92.5	西部
75.0	102.5	65.2	100.7	95.5	81.9	85.3	97.9	94.7	92.2	66.4	23.5	87.9	91.4	101.6	98.0	171.5	78.8	西部
69.2	124.0	41.0	108.1	107.3	70.9	109.1	112.4	72.0	114.0	38.0	48.1	89.3	135.5	80.6	86.5	56.1	47.2	大竹市
76.9	95.4	73.1	98.2	91.6	85.3	77.6	93.1	102.1	85.0	75.9	15.6	87.4	76.8	108.7	101.6	205.3	87.1	廿日市市
75.2	157.5	58.6	122.2	88.5	76.3	100.4	86.6	106.6	92.0	125.3	81.6	108.2	118.3	100.8	114.1	121.1	102.6	広島支所
70.6	152.7	28.6	116.2	97.1	67.8	106.4	100.2	115.6	96.6	152.9	136.8	99.4	107.3	19.7	56.7	43.5	73.4	府中町
70.1	160.1	20.8	115.3	85.6	49.5	93.1	89.3	105.3	95.7	69.5	0.0	161.9	123.0	55.9	81.1	237.6	100.0	海田町
68.5	190.1	94.2	127.3	90.2	90.7	105.6	83.0	76	100.8	219.5	151.9	111.2	138.3	72.5	123.3	75.9	80.1	熊野町
51.1	190.2	103.3	105.8	79.5	54.3	61.1	90.6	187.4	107.1	83.2	212.4	175.7	172.8	51.7	101.9	194.8	86.7	坂町
66.5	213.1	56.7	123.6	83.7	86.4	100.5	75.7	74.3	93.7	89.9	29.6	69.7	93.8	104.8	135.7	166.5	128.6	安芸高田市
128.7	97.6	107.9	121.5	88.6	68.1	132.5	81.6	181.5	73.5	68.0	0.0	136.7	182.5	205.7	147.1	68.3	147.2	安芸太田町
83.3	69.5	45.2	133.8	92.0	93.3	95.5	93.0	94.1	81.7	179.4	94.5	95.4	98.3	166.7	149.4	97.5	140.7	北広島町
120.6	234.2	149.8	86.6	129.4	117.6	108.7	120.1	79.6	67.8	136.4	213.1	119.7	89.5	96.7	83.6	140.7	98.5	呉支所
120.6	234.2	149.8	86.6	129.4	117.6	108.7	120.1	79.6	67.8	136.4	213.1	119.7	89.5	96.7	83.6	140.7	98.5	江田島市
80.6	122.9	60.6	118.6	94.7	97.5	99.9	91.4	111.6	111.1	100.0	94.3	84.6	124.1	92.6	104.2	129.6	80.0	西部東
91.3	94.4	69.2	161.9	76.5	85.5	84.1	70.6	95.7	102.6	59.2	76.3	31.9	127.5	59.2	96.5	73.0	52.5	竹原市
75.1	124.4	49.7	108.1	101.0	106.7	104.7	97.6	125.7	117.5	122.2	89.6	94.4	117.8	98.8	100.4	144.2	85.7	東広島市
97.4	174.1	121.2	99.2	88.2	46.6	98.3	93.1	42.1	84.0	31.9	169.9	124.6	161.7	121.0	153.2	123.3	79.0	大崎上島町
89.7	116.0	62.8	117.3	96.6	90.5	105.3	98.5	80.7	106.5	70.3	112.9	112.2	98.5	92.3	103.9	137.6	109.1	東部
80.2	127.5	62.4	109.5	96.6	92.3	105.4	96.1	78.7	108.3	77.8	106.8	113.8	102.3	98.6	102.5	114.0	107.2	東部
75.4	148.6	48.4	93.4	99.2	92.6	105.6	99.5	106.0	109.0	99.0	79.6	103.4	114.7	87.5	123.7	158.0	78.5	三原市
81.4	117.7	72.6	118.1	96.2	95.3	103.6	96.1	60.2	98.3	65.0	133.3	113.2	103.4	98.2	93.5	86.9	125.9	尾道市
91.6	108.0	53.8	117.9	89.0	72.2	115.7	83.9	87.3	163.6	75.9	50.0	159.7	50.9	139.3	74.4	104.6	109.8	世羅町
130.0	66.6	64.7	150.1	96.5	82.5	104.4	98.0	89.1	99.1	38.3	139.3	105.3	82.2	65.9	110.2	243.6	118.2	福山支所
100.4	44.7	75.3	136.7	93.8	76.0	91.2	99.5	63.4	96.7	22.0	113.1	84.5	78.7	78.6	94.8	190.5	103.3	府中市
199.4	118.1	39.9	180.8	102.8	99.5	136.4	94.6	149.9	104.6	75.5	201.9	159.2	90.3	37.7	148.5	394.9	170.4	神石高原町
60.4	116.3	73.8	108.3	101.7	109.0	116.0	96.6	80.5	110.3	85.5	88.1	82.0	102.0	118.6	97.6	161.0	150.8	北部
43.0	133.5	77.9	103.0	92.3	77.7	109.6	90.8	67.8	123.8	89.5	108.3	62.6	104.6	88.9	120.9	269.1	151.1	三次市
80.9	96.2	68.8	114.6	112.8	146.1	123.2	103.5	95.4	94.5	80.9	64.1	104.9	98.9	153.7	69.9	29.7	150.4	庄原市

2 実死亡数,選択死因・性(総数)

保健医療圏 保健所町	総 数	Se01	Se02	Se03	Se04	Se05	Se06	Se07	Se08	Se09	Se10	Se11	Se12	Se13	Se14	Se15	Se16
		結 核	悪性 新生物	食 道	胃	結 腸	直腸S状結腸移行部	肝及び肝内胆管	胆のう及び他の胆道	脾	気管 気管支及び肺	乳 房	子 宮	白 血病	糖 尿病	高血 圧性疾 患	心 疾 患
総 数	131,513	302	38,576	1,132	5,455	2,999	1,442	5,231	1,773	2,797	7,572	1,173	573	803	1,596	605	21,314
広島二次保健医療圏	51,233	128	15,468	529	2,095	1,208	595	2,040	700	1,090	3,013	537	228	338	573	238	8,549
広島西二次保健医療圏	6,234	19	1,908	66	267	140	63	254	86	137	393	58	27	40	62	28	979
呉二次保健医療圏	17,071	43	4,909	126	735	379	179	701	221	335	988	135	68	106	231	104	2,760
広島中央二次保健医療圏	9,711	24	2,752	79	358	205	117	353	145	232	553	73	42	51	137	34	1,611
尾三二次保健医療圏	16,538	31	4,722	117	685	349	191	701	216	331	924	129	59	93	239	87	2,644
福山・府中二次 保健医療圏	23,239	40	6,915	169	1,015	542	243	948	313	524	1,361	205	120	142	278	81	3,618
備北二次保健医療圏	7,487	17	1,902	46	300	176	54	234	92	148	340	36	29	33	76	33	1,153
保健所設置市計	75,972	187	22,979	699	3,270	1,769	847	3,156	1,029	1,629	4,501	763	350	491	914	358	12,170
広島市	41,976	114	12,940	452	1,763	986	484	1,747	581	905	2,523	461	197	274	477	201	6,906
中区	5,299	8	1,632	69	221	111	54	240	77	107	305	61	28	28	57	35	893
東区	4,719	9	1,427	53	185	121	52	190	55	109	267	51	24	33	47	15	843
南区	5,644	19	1,821	56	258	133	79	259	80	120	333	64	23	41	57	28	833
西区	6,214	16	1,939	70	272	150	80	260	78	123	378	81	25	35	74	28	1,011
安佐南区	6,467	17	2,008	61	299	148	66	266	95	154	410	60	25	42	91	34	1,028
安佐北区	6,264	24	1,819	58	234	140	56	225	95	142	383	64	43	43	67	40	1,061
安芸区	2,817	6	850	37	121	67	36	104	28	60	167	23	8	21	41	8	455
佐伯区	4,552	15	1,444	48	173	116	61	203	73	90	280	57	21	31	43	13	782
福山市	19,306	32	5,824	140	883	452	211	801	258	431	1,138	180	93	127	245	71	2,944
呉市	14,690	41	4,215	107	624	331	152	608	190	293	840	122	60	90	192	86	2,320

注) 総数の子宮の基礎人口は女子人口である。

保健医療圏・保健所・市町別(1)

平成17年～21年

Se17	Se18	Se19	Se20	Se21	Se22	Se23	Se24	Se25	Se26	Se27	Se28	Se29	Se30	Se31	Se32	Se33	Se34	
急性心筋梗塞	その他の虚血性心疾患	不整脈及び伝導障害	心不全	脳血管疾患	くも膜下出血	脳内出血	脳梗塞	大動脈瘤及び解離	肺炎	慢性閉塞性肺疾患	喘息	肝疾患	腎不全	老衰	不慮の事故	交通事故	自殺	保健医療圏 保健所 市町
4,430	4,827	1,739	8,417	14,336	1,472	3,835	8,670	1,456	13,637	1,790	308	2,022	2,913	3,833	4,709	1,085	3,259	総 数
1,570	2,063	640	3,537	5,426	559	1,521	3,217	628	4,917	673	128	780	1,091	1,288	1,702	350	1,447	広島二次保健医療圏
209	203	77	393	704	64	149	459	61	621	70	6	109	110	192	229	64	128	広島西二次保健医療圏
740	673	314	769	1,900	202	516	1,112	175	1,634	249	46	256	382	583	641	125	326	呉二次保健医療圏
333	352	120	645	1,048	117	267	638	117	1,077	159	21	144	224	269	364	107	233	広島中央二次保健医療圏
552	578	190	1,045	1,856	184	475	1,165	132	1,860	236	39	251	344	528	631	138	366	尾三二次保健医療圏
832	715	295	1,532	2,462	254	658	1,500	270	2,540	292	52	386	586	640	870	224	592	福山・府中二次保健医療圏
194	243	103	496	940	92	249	579	73	988	111	16	96	176	323	272	77	167	備北二次保健医療圏
2,576	2,843	1,015	4,694	8,005	860	2,218	4,745	925	7,496	976	183	1,204	1,708	2,080	2,627	565	1,975	保健所設置市計
1,281	1,652	524	2,839	4,431	477	1,232	2,615	530	3,956	534	105	651	868	1,003	1,347	278	1,199	広島市
138	261	64	359	563	60	162	331	71	480	46	12	85	110	85	171	25	140	中区
115	221	51	397	459	46	129	278	64	457	64	14	71	105	121	142	31	127	東区
165	204	75	300	670	54	189	407	59	568	65	20	114	99	84	167	23	147	南区
140	297	61	424	676	76	188	394	88	547	67	7	96	134	119	179	36	203	西区
219	200	90	403	698	73	183	428	84	560	104	18	101	124	131	249	50	187	安佐南区
276	159	93	444	592	67	179	323	79	644	85	18	86	146	267	208	52	184	安佐北区
83	123	35	170	278	38	70	165	26	269	50	9	39	56	79	93	20	83	安芸区
145	187	55	342	495	63	132	289	59	431	53	7	59	94	117	138	41	128	佐伯区
655	641	235	1,199	1,999	214	534	1,212	233	2,084	236	41	330	501	560	722	178	493	福山市
640	550	256	656	1,575	169	452	918	162	1,456	206	37	223	339	517	558	109	283	呉市

2 実死亡数,選択死因・性(総数)

保健医療圏 保健所 市町	総 数	Se01	Se02	Se03	Se04	Se05	Se06	Se07	Se08	Se09	Se10	Se11	Se12	Se13	Se14	Se15	Se16
		結 核	悪性 新生物	食 道	胃	結 腸	直 腸 S 状 結 腸 移 行 部	肝 及 び 肝 内 胆 管	胆 の う 及 び 他 の 胆 道	膵	気 管 気 管 支 及 び 肺	乳 房	子 宮	白 血 病	糖 尿 病	高 血 圧 性 疾 患	心 疾 患
県立保健所 計	55,541	115	15,597	433	2,185	1,230	595	2,075	744	1,168	3,071	410	223	312	682	247	9,144
西部	17,872	35	5,130	162	710	410	201	640	236	364	1,031	147	66	120	197	83	3,062
西部	6,234	19	1,908	66	267	140	63	254	86	137	393	58	27	40	62	28	979
大竹市	1,583	5	467	13	71	44	17	58	12	34	92	10	9	14	13	5	268
廿日市市	4,651	14	1,441	53	196	96	46	196	74	103	301	48	18	26	49	23	711
広島支所	9,257	14	2,528	77	332	222	111	293	119	185	490	76	31	64	96	37	1,643
府中町	1,681	4	556	24	65	53	25	58	26	39	99	18	6	13	14	6	268
海田町	931	1	281	7	32	28	11	39	12	22	57	13	2	6	16	2	157
熊野町	1,125	3	331	9	61	28	18	40	10	25	66	10	4	12	19	6	207
坂町	754	-	223	4	35	22	12	24	13	16	43	7	2	6	4	3	127
安芸高田市	2,435	5	615	18	70	46	30	58	32	50	120	21	8	13	18	8	479
安芸太田町	808	1	183	5	28	19	5	15	9	14	39	3	5	6	9	4	142
北広島町	1,523	0	339	10	41	26	10	59	17	19	66	4	4	8	16	8	263
呉支所	2,381	2	694	19	111	48	27	93	31	42	148	13	8	16	39	18	440
江田島市	2,381	2	694	19	111	48	27	93	31	42	148	13	8	16	39	18	440
西部東	9,711	24	2,752	79	358	205	117	353	145	232	553	73	42	51	137	34	1,611
竹原市	1,897	2	529	15	74	44	23	59	26	47	111	9	9	10	38	8	356
東広島市	6,958	21	1,988	58	258	137	86	256	100	166	398	60	29	37	85	23	1,074
大崎上島町	856	1	235	6	26	24	8	38	19	19	44	4	4	4	14	3	181
東部	20,471	39	5,813	146	817	439	223	848	271	424	1,147	154	86	108	272	97	3,318
東部	16,538	31	4,722	117	685	349	191	701	216	331	924	129	59	93	239	87	2,644
三原市	5,810	9	1,685	50	245	133	72	251	86	125	286	51	19	37	80	16	919
尾道市	9,257	22	2,708	59	401	192	106	419	105	187	564	70	35	48	147	69	1,472
世羅町	1,471	0	329	8	39	24	13	31	25	19	74	8	5	8	12	2	253
福山支所	3,933	8	1,091	29	132	90	32	147	55	93	223	25	27	15	33	10	674
府中市	2,544	4	748	17	90	68	21	97	40	63	149	19	16	10	19	9	400
神石高原町	1,389	4	343	12	42	22	11	50	15	30	74	6	11	5	14	1	274
北部	7,487	17	1,902	46	300	176	54	234	92	148	340	36	29	33	76	33	1,153
三次市	4,020	7	1,057	23	166	92	42	123	51	84	195	21	10	19	36	11	612
庄原市	3,467	10	845	23	134	84	12	111	41	64	145	15	19	14	40	22	541

注) 総数の子宮の基礎人口は女子人口である。

保健医療圏・保健所・市町別(2)

平成17年～21年

Se17	Se18	Se19	Se20	Se21	Se22	Se23	Se24	Se25	Se26	Se27	Se28	Se29	Se30	Se31	Se32	Se33	Se34	
急性心筋梗塞	その他の虚血性心疾患	不整脈及び伝導障害	心不全	脳血管疾患	くも膜下出血	脳内出血	脳梗塞	大動脈瘤及びび解離	肺炎	慢性閉塞性肺疾患	喘息	肝疾患	腎不全	老衰	不慮の事故	交通事故	自殺	保健医療圏 保健所 市町
1,854	1,984	724	3,723	6,331	612	1,617	3,925	531	6,141	814	125	818	1,205	1,753	2,082	520	1,284	県立保健所 計
598	737	251	1,204	2,024	179	502	1,255	172	1,760	252	38	271	376	553	667	152	419	西部
209	203	77	393	704	64	149	459	61	621	70	6	109	110	192	229	64	128	西部
49	60	13	110	183	16	36	125	11	180	17	2	19	34	38	51	6	26	大竹市
160	143	64	283	521	48	113	334	50	441	53	4	90	76	154	178	58	102	廿日市市
289	411	116	698	995	82	289	602	98	961	139	23	129	223	295	355	72	248	広島支所
38	77	16	118	190	19	54	113	17	181	23	5	22	35	12	36	7	48	府中町
33	38	5	62	89	5	30	50	8	89	18	2	19	19	13	29	12	27	海田町
30	50	20	89	104	10	35	57	11	99	20	4	15	20	19	46	7	33	熊野町
23	31	9	46	66	4	19	42	12	80	12	2	15	28	11	25	5	16	坂町
76	165	24	185	260	23	68	160	21	281	29	3	28	58	97	105	24	64	安芸高田市
33	17	19	65	86	6	27	53	11	78	9	2	11	33	57	34	4	16	安芸太田町
56	33	23	133	200	15	56	127	18	153	28	5	19	30	86	80	13	44	北広島町
100	123	58	113	325	33	64	194	13	178	43	9	33	43	66	83	16	43	呉支所
100	123	58	113	325	33	64	194	13	178	43	9	33	43	66	83	16	43	江田島市
333	352	120	645	1,048	117	267	638	117	1,077	159	21	144	224	269	364	107	233	西部東
71	49	29	172	188	22	45	116	28	206	37	3	24	42	40	69	14	30	竹原市
217	263	72	417	761	88	199	455	84	800	112	15	103	158	195	263	90	190	東広島市
45	40	19	56	99	7	23	67	5	71	10	3	17	24	34	32	3	13	大崎上島町
729	652	250	1,378	2,319	224	599	1,453	169	2,316	292	50	307	429	608	779	184	465	東部
552	578	190	1,045	1,856	184	475	1,165	132	1,860	236	39	251	344	528	631	138	366	東部
200	242	55	318	705	71	171	452	59	655	84	9	82	138	158	235	54	126	三原市
306	283	117	605	987	98	261	609	60	949	136	27	152	183	296	335	68	208	尾道市
46	53	18	122	164	15	43	104	13	256	16	3	17	23	74	61	16	32	世羅町
177	74	60	333	463	40	124	288	37	456	56	11	56	85	80	148	46	99	福山支所
103	34	43	202	295	23	78	188	22	306	32	5	31	59	63	83	27	65	府中市
74	40	17	131	168	17	46	100	15	150	24	6	25	26	17	65	19	34	神石高原町
194	243	103	496	940	92	249	579	73	988	111	16	96	176	323	272	77	167	北部
82	157	62	258	458	35	134	278	33	587	62	10	45	107	133	166	56	92	三次市
112	86	41	238	482	57	115	301	40	401	49	6	51	69	190	106	21	75	庄原市

2 実死亡数,選択死因・性(男)

	総 数	Se01 結 核	Se02 悪 性 新 生 物	Se03 食 道	Se04 胃	Se05 結 腸	Se06 直 腸 S 状 結 腸 移 行 部	Se07 肝 及 び 肝 内 胆 管	Se08 胆 の う 及 び 他 の 胆 道	Se09 膵	Se10 気 管 支 及 び 肺	Se11 乳 房	Se12 子 宮	Se13 白 血 病	Se14 糖 尿 病	Se15 高 血 圧 性 疾 患	Se16 心 疾 患
保健医療圏 保 健 所 町 市																	
総 数	68,179	192	23,112	941	3,466	1,416	897	3,490	840	1,415	5,504	6	・	467	789	197	9,806
広島二次保健医療圏	27,135	87	9,220	439	1,310	578	396	1,357	325	562	2,153	6	・	207	280	89	4,000
広島西二次保健医療圏	3,317	14	1,145	59	180	62	39	162	40	59	288	-	・	25	31	12	477
呉二次保健医療圏	8,844	24	2,943	102	487	175	100	467	91	168	717	0	・	55	112	24	1,239
広島中央二次保健医療圏	5,060	14	1,631	69	208	101	69	238	76	116	405	-	・	32	71	11	749
尾三二次保健医療圏	8,597	17	2,849	98	440	163	117	460	104	172	682	-	・	51	118	25	1,194
福山・府中二次 保健医療圏	12,309	27	4,129	138	651	247	139	643	150	252	1,010	0	・	82	142	24	1,648
備北二次保健医療圏	3,917	9	1,195	36	190	90	37	163	54	86	249	-	・	15	35	12	499
保健所設置市計	40,071	121	13,697	578	2,085	843	527	2,092	466	828	3,229	2	・	285	456	119	5,627
広島市	22,256	77	7,680	378	1,101	472	320	1,154	266	462	1,791	2	・	165	238	76	3,226
中区	2,742	6	938	58	140	51	36	151	30	47	197	1	0	20	27	14	404
東区	2,438	7	831	41	109	53	28	130	29	53	198	-	0	19	26	8	382
南区	3,043	13	1,074	43	162	66	59	162	38	64	226	-	0	21	32	8	405
西区	3,330	14	1,141	62	168	73	48	169	29	68	265	-	0	23	36	12	483
安佐南区	3,503	13	1,224	52	181	72	44	187	52	81	297	-	0	25	42	16	489
安佐北区	3,201	8	1,067	51	148	68	38	149	42	74	278	1	0	22	27	9	471
安芸区	1,533	4	552	32	86	29	27	75	12	29	132	-	0	17	24	5	203
佐伯区	2,466	12	853	38	107	60	40	131	34	46	198	-	0	18	24	4	389
福山市	10,202	21	3,489	114	571	214	121	538	121	214	831	0	0	73	124	23	1,354
呉市	7,613	23	2,528	86	413	157	86	400	79	152	607	0	0	47	94	20	1,047

注) 総数の子宮の基礎人口は女子人口である。

保健医療圏・保健所・市町別(1)

平成17年～21年

Se17	Se18	Se19	Se20	Se21	Se22	Se23	Se24	Se25	Se26	Se27	Se28	Se29	Se30	Se31	Se32	Se33	Se34	
急性心筋梗塞	その他の虚血性心疾患	不整脈及び伝導障害	心不全	脳血管疾患	くも膜下出血	脳内出血	脳梗塞	大動脈瘤及び解離	肺炎	慢性閉塞性肺疾患	喘息	肝疾患	腎不全	老衰	不慮の事故	交通事故	自殺	保健医療圏 保健所 市町
2,378	2,607	772	3,326	6,704	526	2,005	4,018	752	7,177	1,415	136	1,324	1,314	924	2,858	740	2,330	総 数
859	1,116	287	1,467	2,573	190	828	1,504	317	2,618	500	55	484	504	291	1,006	238	1,037	広島二次保健医療圏
117	116	32	169	319	20	72	216	29	330	56	4	80	45	42	139	37	86	広島西二次保健医療圏
377	340	137	292	882	73	262	515	92	877	196	23	165	162	141	397	87	233	呉二次保健医療圏
185	196	57	242	473	42	134	290	61	540	127	9	104	90	56	223	78	176	広島中央二次保健医療圏
299	300	79	406	853	66	236	535	64	960	193	16	161	154	139	401	98	259	尾三二次保健医療圏
438	417	140	563	1,171	105	347	690	149	1,314	255	22	263	275	166	521	149	428	福山・府中二次保健医療圏
103	122	40	187	433	30	126	268	40	538	88	7	67	84	89	171	53	109	備北二次保健医療圏
1,388	1,560	451	1,855	3,775	312	1,176	2,202	489	3,916	767	80	774	772	495	1,566	390	1,408	保健所設置市計
704	899	230	1,172	2,098	164	668	1,222	271	2,089	400	42	404	405	221	798	191	853	広島市
70	137	29	145	254	18	86	147	36	244	30	2	56	48	20	95	14	97	中区
61	115	20	167	213	16	58	136	30	237	49	7	39	45	29	85	22	85	東区
94	118	35	121	316	11	108	191	32	291	52	6	78	53	21	91	13	112	南区
74	171	20	184	334	28	110	188	45	308	52	3	62	53	22	108	27	138	西区
130	108	36	167	322	28	93	193	44	303	79	10	59	56	45	150	39	136	安佐南区
153	79	46	164	283	24	93	158	41	340	57	9	56	71	48	124	33	132	安佐北区
40	66	21	62	131	16	41	72	11	142	37	2	21	26	16	53	14	64	安芸区
82	105	23	162	245	23	79	137	32	224	44	3	33	53	20	92	29	89	佐伯区
357	377	107	437	943	89	278	554	130	1,053	204	18	226	226	148	430	122	354	福山市
327	284	114	246	734	59	230	426	88	774	163	20	144	141	126	338	77	201	呉市

2 実死亡数,選択死因・性(男)

保健医療圏 保健所 市町	総 数	Se01	Se02	Se03	Se04	Se05	Se06	Se07	Se08	Se09	Se10	Se11	Se12	Se13	Se14	Se15	Se16
		結 核	悪 性 新 生 物	食 道	胃	結 腸	直 腸 S 状 結 腸 移 行 部	肝 及 び 肝 内 胆 管	胆 の う 及 び 他 の 胆 道	膵	気 管 — 気 管 支 及 び 肺	乳 房	子 宮	白 血 病	糖 尿 病	高 血 圧 性 疾 患	心 疾 患
県立保健所 計	29,108	71	9,415	363	1,381	573	370	1,398	374	587	2,275	4	・	182	333	78	4,179
西部	9,427	25	3,100	136	463	186	129	432	111	175	760	4	・	75	91	29	1,443
西部	3,317	14	1,145	59	180	62	39	162	40	59	288	-	・	25	31	12	477
大竹市	831	4	286	10	39	22	13	44	6	11	73	-	・	9	6	3	133
廿日市市	2,486	10	859	49	141	40	26	118	34	48	215	-	・	16	25	9	344
広島支所	4,879	10	1,540	61	209	106	76	203	59	100	362	4	・	42	42	13	774
府中町	926	2	340	19	42	28	18	37	18	22	72	-	・	7	8	2	134
海田町	505	0	174	7	19	13	9	26	8	12	42	-	・	4	5	1	79
熊野町	620	3	219	7	45	14	13	29	5	14	51	1	・	9	11	2	105
坂町	372	-	120	4	16	12	8	14	5	10	29	-	・	3	3	1	54
安芸高田市	1,274	4	367	11	41	17	20	42	11	24	89	3	・	11	6	2	220
安芸太田町	391	1	117	5	20	11	3	10	5	7	31	-	・	4	3	2	57
北広島町	791	0	203	8	26	11	5	45	7	11	48	-	・	4	6	3	125
呉支所	1,231	1	415	16	74	18	14	67	12	16	110	0	・	8	18	4	192
江田島市	1,231	1	415	16	74	18	14	67	12	16	110	0	・	8	18	4	192
西部東	5,060	14	1,631	69	208	101	69	238	76	116	405	-	・	32	71	11	749
竹原市	955	2	307	13	37	19	12	45	13	26	83	-	0	5	15	3	138
東広島市	3,682	11	1,193	52	161	70	51	167	57	81	289	-	0	25	49	8	526
大崎上島町	423	1	131	4	10	12	6	26	6	9	33	-	0	2	7	0	85
東部	10,704	23	3,489	122	520	196	135	565	133	210	861	-	・	60	136	26	1,488
東部	8,597	17	2,849	98	440	163	117	460	104	172	682	-	・	51	118	25	1,194
三原市	3,061	4	995	39	162	64	33	166	45	63	213	-	・	21	41	8	442
尾道市	4,764	13	1,649	52	253	85	74	278	46	96	413	-	・	25	73	16	628
世羅町	772	0	205	7	25	14	10	16	13	13	56	-	・	5	4	1	124
福山支所	2,107	6	640	24	80	33	18	105	29	38	179	-	・	9	18	1	294
府中市	1,345	4	441	14	57	25	13	74	20	22	118	-	・	5	12	1	170
神石高原町	762	2	199	10	23	8	5	31	9	16	61	-	・	4	6	-	124
北部	3,917	9	1,195	36	190	90	37	163	54	86	249	-	・	15	35	12	499
三次市	2,128	4	678	20	114	54	29	86	32	49	144	-	・	10	15	4	271
庄原市	1,789	5	517	16	76	36	8	77	22	37	105	-	・	5	20	8	228

注) 総数の子宮の基礎人口は女子人口である。

保健医療圏・保健所・市町別(2)

平成17年～21年

Se17	Se18	Se19	Se20	Se21	Se22	Se23	Se24	Se25	Se26	Se27	Se28	Se29	Se30	Se31	Se32	Se33	Se34	
急性心筋梗塞	その他の虚血性心疾患	不整脈及び伝導障害	心不全	脳血管疾患	くも膜下出血	脳内出血	脳梗塞	大動脈瘤及び解離	肺炎	慢性閉塞性肺疾患	喘息	肝疾患	腎不全	老衰	不慮の事故	交通事故	自殺	保健医療圏 保健所 市町
990	1,047	321	1,471	2,929	214	829	1,816	263	3,261	648	56	550	542	429	1,292	350	922	県立保健所 計
322	389	112	510	942	60	264	587	79	962	189	20	181	165	127	406	94	304	西部
117	116	32	169	319	20	72	216	29	330	56	4	80	45	42	139	37	88	西部
28	34	6	50	76	7	12	55	5	90	15	1	12	10	8	32	4	21	大竹市
89	82	26	119	243	13	60	161	24	240	41	3	68	35	34	107	33	67	甘日市市
155	217	57	295	475	26	160	282	46	529	100	13	80	99	70	208	47	184	広島支所
16	44	11	54	91	9	29	52	7	106	15	2	13	16	5	22	5	36	府中町
21	19	3	27	41	1	18	20	3	48	16	2	11	7	2	18	6	18	海田町
17	25	10	46	48	2	20	26	7	51	13	2	9	5	3	28	5	26	熊野町
16	13	1	19	30	1	13	16	5	41	10	0	9	14	2	15	2	12	坂町
43	92	8	68	122	7	33	79	11	154	21	2	20	30	28	59	16	48	安芸高田市
12	6	9	27	38	2	12	24	3	45	7	2	6	15	12	18	3	11	安芸太田町
30	18	15	54	105	4	35	65	10	84	18	3	12	12	18	48	10	33	北広島町
50	56	23	46	148	14	32	89	4	103	33	3	21	21	15	59	10	32	呉支所
50	56	23	46	148	14	32	89	4	103	33	3	21	21	15	59	10	32	江田島市
185	196	57	242	473	42	134	290	61	540	127	9	104	90	56	223	78	176	西部東
36	24	14	56	91	9	22	59	18	101	33	1	21	13	11	43	11	24	竹原市
121	153	36	163	334	29	101	199	40	408	85	7	71	70	39	166	66	142	東広島市
28	19	7	23	48	4	11	32	3	31	9	1	12	7	6	14	1	10	大崎上島町
380	340	112	532	1,081	82	305	671	83	1,221	244	20	198	203	157	492	125	333	東部
299	300	79	406	853	66	236	535	64	960	193	16	161	154	139	401	98	259	東部
117	129	25	129	346	29	87	226	27	341	65	3	53	64	39	137	34	97	三原市
163	140	45	221	430	30	130	258	31	494	116	11	102	76	80	218	51	138	尾道市
19	31	9	56	77	7	19	51	6	125	12	2	6	14	20	46	13	24	世羅町
81	40	33	126	228	16	69	136	19	261	51	4	37	49	18	91	27	74	福山支所
51	18	21	71	135	7	44	81	13	174	30	1	20	35	12	48	16	48	府中市
30	22	12	55	93	9	25	55	6	87	21	3	17	14	6	43	11	26	神石高原町
103	122	40	187	433	30	126	268	40	538	88	7	67	84	89	171	53	109	北部
47	82	26	99	209	11	71	120	18	314	49	4	33	56	38	98	34	59	三次市
56	40	14	88	224	19	55	148	22	224	39	3	34	28	51	73	19	50	庄原市

2 実死亡数,選択死因・性(女)・

保健医療圏 保健所 市	総 数	Se01	Se02	Se03	Se04	Se05	Se06	Se07	Se08	Se09	Se10	Se11	Se12	Se13	Se14	Se15	Se16
		結 核	悪性 新生物	食 道	胃	結 腸	直腸 S状結腸 移行部	肝及び 肝内胆管	胆のう 及び他の 胆道	膵	気管 気管支 及び肺	乳 房	子 宮	白 血病	糖 尿病	高血 圧性疾 患	心 疾患
総 数	62,334	110	15,464	191	1,989	1,583	545	1,741	933	1,382	2,068	1,167	573	336	807	408	11,508
広島二次保健医療圏	24,096	41	6,248	90	785	630	199	683	375	528	860	531	228	131	293	149	4,549
広島西二次保健医療圏	2,917	5	763	7	87	78	24	92	46	78	105	58	27	15	31	16	502
呉二次保健医療圏	8,227	19	1,966	24	248	204	79	234	130	167	271	135	68	51	119	80	1,521
広島中央二次保健医療圏	4,651	10	1,121	10	150	104	48	115	69	116	148	73	42	19	66	23	862
尾三二次保健医療圏	7,941	14	1,873	19	245	186	74	241	112	159	242	129	59	42	121	62	1,450
福山・府中二次 保健医療圏	10,930	13	2,786	31	364	295	104	305	163	272	351	205	120	60	136	57	1,970
備北二次保健医療圏	3,570	8	707	10	110	86	17	71	38	62	91	36	29	18	41	21	654
保健所設置市計	35,901	66	9,282	121	1,185	926	320	1,064	563	801	1,272	761	350	206	458	239	6,543
広島市	19,720	37	5,260	74	662	514	164	593	315	443	732	459	197	109	239	125	3,680
中区	2,557	2	694	11	81	60	18	89	47	60	108	60	28	8	30	21	489
東区	2,281	2	596	12	76	68	24	60	26	56	69	51	24	14	21	7	461
南区	2,601	6	747	13	96	67	20	97	42	56	107	64	23	20	25	20	428
西区	2,884	2	798	8	104	77	32	91	49	55	113	81	25	12	38	16	528
安佐南区	2,964	4	784	9	118	76	22	79	43	73	113	60	25	17	49	18	539
安佐北区	3,063	16	752	7	86	72	18	76	53	68	105	63	43	21	40	31	590
安芸区	1,284	2	298	5	35	38	9	28	16	31	35	23	8	4	17	3	252
佐伯区	2,086	3	591	9	66	56	21	72	39	44	82	57	21	13	19	9	393
福山市	9,104	11	2,335	26	312	238	90	263	137	217	307	180	93	54	121	48	1,590
呉市	7,077	18	1,687	21	211	174	66	208	111	141	233	122	60	43	98	66	1,273

注) 総数の子宮の基礎人口は女子人口である。

保健医療圏・保健所・市町別(1)

平成17年～21年

Se17	Se18	Se19	Se20	Se21	Se22	Se23	Se24	Se25	Se26	Se27	Se28	Se29	Se30	Se31	Se32	Se33	Se34	保健医療圏 保健所 市町
急性心筋梗塞	その他の虚血性心疾患	不整脈及び伝導障害	心不全	脳血管疾患	くも膜下出血	脳内出血	脳梗塞	大動脈瘤及び解離	肺炎	慢性閉塞性肺疾患	喘息	肝疾患	腎不全	老衰	不慮の事故	交通事故	自殺	
2,052	2,220	967	5,091	7,632	946	1,830	4,652	704	6,460	375	172	698	1,599	2,909	1,851	345	929	総数
711	947	353	2,070	2,853	369	693	1,713	311	2,299	173	73	296	587	1,007	696	112	410	広島二次保健医療圏
92	87	45	224	385	44	77	243	32	281	14	2	29	65	150	90	27	40	広島西二次保健医療圏
363	333	177	477	1,018	129	254	597	83	757	53	23	91	220	442	244	38	93	呉二次保健医療圏
148	156	63	403	575	75	133	348	56	537	32	12	40	134	213	141	29	57	広島中央二次保健医療圏
253	278	111	639	1,003	118	239	630	68	900	43	23	90	190	389	230	40	107	尾三二次保健医療圏
394	298	155	989	1,291	149	311	810	121	1,226	37	30	123	311	474	349	75	164	福山・府中二次保健医療圏
91	121	63	309	507	62	123	311	33	450	23	9	29	92	234	101	24	58	備北二次保健医療圏
1,188	1,283	564	2,839	4,230	548	1,042	2,543	436	3,580	209	103	430	936	1,585	1,061	175	567	保健所設置市計
577	753	294	1,667	2,333	313	564	1,393	259	1,867	134	63	247	463	782	549	87	346	広島市
68	124	35	214	309	42	76	184	35	236	16	10	29	62	65	76	11	43	中区
54	106	31	230	246	30	71	142	34	220	15	7	32	60	92	57	9	42	東区
71	86	40	179	354	43	81	216	27	277	13	14	36	46	63	76	10	35	南区
66	126	41	240	342	48	78	206	43	239	15	4	34	81	97	71	9	65	西区
89	92	54	236	376	45	90	235	40	257	25	8	42	68	86	99	11	51	安佐南区
123	80	47	280	309	43	86	165	38	304	28	9	30	75	219	84	19	52	安佐北区
43	57	14	108	147	22	29	93	15	127	13	7	18	30	63	40	6	19	安芸区
63	82	32	180	250	40	53	152	27	207	9	4	26	41	97	46	12	39	佐伯区
298	264	128	762	1,056	125	256	658	103	1,031	32	23	104	275	412	292	56	139	福山市
313	266	142	410	841	110	222	492	74	682	43	17	79	198	391	220	32	82	呉市

2 実死亡数,選択死因・性(女)

保健医療圏 保 健 所 町 市	総 数	Se01	Se02	Se03	Se04	Se05	Se06	Se07	Se08	Se09	Se10	Se11	Se12	Se13	Se14	Se15	Se16
		結 核	悪性 新生物	食道	胃	結腸	直腸S状結腸移行部	肝及び肝内胆管	胆のう及び他の胆道	膵	気管 気管支及び肺	乳房	子宮	白血病	糖尿病	高血圧性疾患	心疾患
県立保健所 計	26,433	44	6,182	70	804	657	225	677	370	581	796	406	223	130	349	169	4,965
西部	8,445	10	2,030	26	247	224	72	208	125	189	271	143	66	45	106	54	1,619
西部	2,917	5	763	7	87	78	24	92	46	78	105	58	27	15	31	16	502
大竹市	752	1	181	3	32	22	4	14	6	23	19	10	9	5	7	2	135
甘日市	2,165	4	582	4	55	56	20	78	40	55	86	48	18	10	24	14	367
広島支所	4,378	4	988	16	123	116	35	90	60	85	128	72	31	22	54	24	869
府中町	755	2	216	5	23	25	7	21	8	17	27	18	6	6	6	4	134
海田町	426	1	107	-	13	15	2	13	4	10	15	13	2	2	11	1	78
熊野町	505	-	112	2	16	14	5	11	5	11	15	9	4	3	8	4	102
坂町	382	-	103	-	19	10	4	10	8	6	14	7	2	3	1	2	73
安芸高田市	1,161	1	248	7	29	29	10	16	21	26	31	18	8	2	12	6	259
安芸太田町	417	-	66	-	8	8	2	5	4	7	8	3	5	2	6	2	85
北広島町	732	-	136	2	15	15	5	14	10	8	18	4	4	4	10	5	138
呉支所	1,150	1	279	3	37	30	13	26	19	26	38	13	8	8	21	14	248
江田島市	1,150	1	279	3	37	30	13	26	19	26	38	13	8	8	21	14	248
西部東	4,651	10	1,121	10	150	104	48	115	69	116	148	73	42	19	66	23	862
竹原市	942	-	222	2	37	25	11	14	13	21	28	9	9	5	23	5	218
東広島市	3,276	10	795	6	97	67	35	89	43	85	109	60	29	12	36	15	548
大崎上島町	433	-	104	2	16	12	2	12	13	10	11	4	4	2	7	3	96
東部	9,767	16	2,324	24	297	243	88	283	138	214	286	154	86	48	136	71	1,830
東部	7,941	14	1,873	19	245	186	74	241	112	159	242	129	59	42	121	62	1,450
三原市	2,749	5	690	11	83	69	39	85	41	62	73	51	19	16	39	8	477
尾道市	4,493	9	1,059	7	148	107	32	141	59	91	151	70	35	23	74	53	844
世羅町	699	-	124	1	14	10	3	15	12	6	18	8	5	3	8	1	129
福山支所	1,826	2	451	5	52	57	14	42	26	55	44	25	27	6	15	9	380
府中市	1,199	-	307	3	33	43	8	23	20	41	31	19	16	5	7	8	230
神石高瀬町	627	2	144	2	19	14	6	19	6	14	13	6	11	1	8	1	150
北部	3,570	8	707	10	110	86	17	71	38	62	91	36	29	18	41	21	654
三次市	1,892	3	379	3	52	38	13	37	19	35	51	21	10	9	21	7	341
庄原市	1,678	5	328	7	58	48	4	34	19	27	40	15	19	9	20	14	313

注) 総数の子宮の基礎人口は女子人口である。

保健医療圏・保健所・市町別(2)

平成17年～21年

Se17	Se18	Se19	Se20	Se21	Se22	Se23	Se24	Se25	Se26	Se27	Se28	Se29	Se30	Se31	Se32	Se33	Se34	
急性心筋梗塞	その他の虚血性心疾患	不整脈及び伝導障害	心不全	脳血管疾患	くも膜下出血	脳内出血	脳梗塞	大動脈瘤及び解離	肺炎	慢性閉塞性肺疾患	喘息	肝疾患	腎不全	老衰	不慮の事故	交通事故	自殺	保健医療圏 保健所 市町
864	937	403	2,252	3,402	398	788	2,109	268	2,880	166	69	268	663	1,324	790	170	362	県立保健所 計
276	348	139	694	1,082	119	238	668	93	798	63	18	90	211	426	261	58	115	西部
92	87	45	224	385	44	77	243	32	291	14	2	29	65	150	90	27	40	西部
21	26	7	60	107	9	24	70	6	90	2	1	7	24	30	19	2	5	大竹市
71	61	38	164	278	35	53	173	26	201	12	1	22	41	120	71	25	35	廿日市市
134	194	59	403	520	56	129	320	52	432	39	10	49	124	225	147	25	64	広島支所
22	33	5	64	99	10	25	61	10	75	8	3	9	19	7	14	2	12	府中町
12	19	2	35	48	4	12	30	5	41	2	-	8	12	11	11	6	9	海田町
13	25	10	43	56	8	15	31	4	48	7	2	6	15	16	18	2	7	熊野町
7	18	8	27	36	3	6	26	7	39	2	2	6	14	9	10	3	4	坂町
33	73	16	117	138	16	35	81	10	127	8	1	8	28	69	46	8	16	安芸高田市
21	11	10	38	48	4	15	29	8	33	2	-	5	18	45	16	1	5	安芸太田町
26	15	8	79	95	11	21	62	8	69	10	2	7	18	68	32	3	11	北広島町
50	67	35	67	177	19	32	105	9	75	10	6	12	22	51	24	6	11	呉支所
50	67	35	67	177	19	32	105	9	75	10	6	12	22	51	24	6	11	江田島市
148	156	63	403	575	75	133	348	56	537	32	12	40	134	213	141	29	57	西部東
35	25	15	116	97	13	23	57	10	105	4	2	3	29	29	26	3	6	竹原市
96	110	36	254	427	59	98	256	44	392	27	8	32	88	156	97	24	48	東広島市
17	21	12	33	51	3	12	35	2	40	1	2	5	17	28	18	2	3	大崎上島町
349	312	138	846	1,238	142	294	782	86	1,095	48	30	109	226	451	287	59	132	東部
253	278	111	639	1,003	118	239	630	68	900	43	23	90	190	389	230	40	107	東部
83	113	30	189	359	42	84	226	32	314	19	6	29	74	119	98	20	29	三原市
143	143	72	384	557	68	131	351	29	455	20	16	50	107	216	117	17	70	尾道市
27	22	9	66	87	8	24	53	7	131	4	1	11	9	54	15	3	8	世羅町
96	34	27	207	235	24	55	152	18	195	5	7	19	36	62	57	19	25	福山支所
52	16	22	131	160	16	34	107	9	132	2	4	11	24	51	35	11	17	府中市
44	18	5	76	75	8	21	45	9	63	3	3	8	12	11	22	8	8	神石高原町
91	121	63	309	507	62	123	311	33	450	23	9	29	92	234	101	24	58	北部
35	75	36	159	249	24	63	158	15	273	13	6	12	51	95	68	22	33	三次市
56	46	27	150	258	38	60	153	18	177	10	3	17	41	139	33	2	25	庄原市

3 期待死亡数, 選択死因・性(総数)

保健医療圏 保健所 市	総 数	Se01 結 核	Se02 悪 性 新 生 物	Se03 食 道	Se04 胃	Se05 結 腸	Se06 直 腸 S 状 結 腸 移 行 部	Se07 肝 及 び 肝 内 胆 管	Se08 胆 の う 及 び 他 の 胆 道	Se09 膵	Se10 気 管 支 及 び 肺	Se11 乳 房	Se12 子 宮	Se13 白 血 病	Se14 糖 尿 病	Se15 高 血 圧 性 疾 患	Se16 心 疾 患
総 数	131,620.3	255.3	39,120.1	1,325.9	5,871.3	3,280.3	1,606.8	3,883.0	2,010.1	2,877.1	7,589.8	1,315.0	646.5	875.8	1,538.0	732.6	21,113.4
広島二次保健医療圏	51,711.1	102.6	15,682.2	544.1	2,345.5	1,301.6	653.3	1,500.2	784.7	1,154.6	3,017.6	582.5	270.5	359.8	647.2	277.8	8,168.5
広島西二次保健医療圏	5,724.8	13.5	2,012.3	68.6	301.6	168.3	83.0	199.9	102.7	148.1	389.8	69.0	33.4	45.1	83.9	37.2	1,075.8
呉二次保健医療圏	15,924.5	32.5	4,674.8	156.0	704.2	395.3	189.7	465.5	245.9	344.2	915.5	145.0	73.9	101.8	199.0	91.2	2,587.6
広島中央二次保健医療圏	9,679.2	19.5	2,837.1	95.2	425.1	238.9	116.2	279.1	146.7	208.2	549.6	95.5	46.8	63.7	119.5	54.6	1,559.3
尾三二次保健医療圏	16,352.5	33.6	4,739.8	155.5	714.5	402.6	190.9	469.5	251.9	348.0	929.9	145.1	74.0	102.6	202.2	94.9	2,673.1
福山・府中二次 保健医療圏	23,698.3	47.7	7,087.7	241.7	1,063.0	593.0	291.9	705.4	362.6	521.8	1,374.7	239.8	116.9	158.9	295.8	131.0	3,791.0
備北二次保健医療圏	7,529.8	15.8	2,086.3	64.9	316.3	180.6	82.0	203.4	115.5	152.2	412.4	58.2	31.0	43.9	01.4	46.0	1,258.2
保健所設置市計	76,114.6	151.6	23,039.0	797.0	3,448.4	1,915.7	957.1	2,295.7	1,159.4	1,697.2	4,445.3	811.2	382.4	524.7	953.1	411.6	12,081.1
広島市	42,391.4	83.6	12,958.3	453.4	1,935.5	1,071.4	542.5	1,290.8	642.0	954.4	2,486.6	475.3	227.0	299.9	531.8	224.5	6,856.6
中区	5,256.4	10.5	1,566.1	53.2	234.8	131.0	64.6	155.2	79.8	115.0	302.6	54.3	27.6	35.4	65.4	29.0	839.4
東区	4,574.6	9.0	1,399.6	48.9	209.1	115.8	58.5	139.7	59.5	103.1	289.0	50.9	24.4	32.3	57.5	24.3	719.4
南区	5,400.6	10.8	1,630.1	56.0	244.0	135.5	67.6	162.3	82.0	119.8	314.4	57.6	27.9	37.3	67.5	29.1	855.1
西区	6,388.1	12.6	1,942.4	67.3	290.0	160.6	81.1	193.0	96.2	142.6	372.1	72.0	34.6	45.3	79.8	33.7	1,001.5
安佐南区	6,748.2	13.0	2,099.7	75.0	312.6	171.8	89.0	209.6	101.3	154.7	399.7	81.1	37.6	50.1	84.9	34.3	1,040.1
安佐北区	6,333.1	12.5	1,950.2	69.1	291.4	161.3	82.0	194.9	95.7	144.4	375.1	70.6	33.5	44.4	79.9	33.8	997.7
安芸区	2,810.6	5.5	870.7	31.0	130.0	71.7	36.7	87.2	42.7	64.4	166.9	32.1	15.0	20.2	35.5	14.7	438.7
佐伯区	4,861.8	9.6	1,499.4	52.9	223.7	123.7	63.2	148.9	73.7	110.5	286.7	56.6	26.4	34.8	61.3	25.7	704.5
福山市	19,873.5	39.7	5,998.1	206.7	898.4	499.7	248.5	597.9	303.6	442.0	1,159.9	208.0	100.5	135.6	248.8	106.3	3,159.7
呉市	13,849.7	28.2	4,082.6	136.9	614.5	344.6	166.0	407.0	213.9	300.8	798.7	127.9	64.9	89.2	172.5	78.8	2,244.7

注) 総数の子宮の基礎人口は女子人口である。

保健医療圏・保健所・市町別(1)

平成17年～21年

Se17	Se18	Se19	Se20	Se21	Se22	Se23	Se24	Se25	Se26	Se27	Se28	Se29	Se30	Se31	Se32	Se33	Se34	保健医療圏 保健所 市
急性心筋梗塞	その他の虚血性心疾患	不整脈及び伝導障害	心不全	脳血管疾患	くも膜下出血	脳内出血	脳梗塞	大動脈瘤及び解離	肺炎	慢性閉塞性肺疾患	喘息	肝疾患	腎不全	老衰	不慮の事故	交通事故	自殺	
5,279.8	3,099.0	2,673.4	7,262.6	15,232.3	1,662.7	3,912.6	9,252.8	1,468.6	13,304.8	1,791.2	310.3	1,865.2	2,613.2	3,930.0	4,489.8	963.0	3,420.2	総 数
2,064.3	1,448.2	1,040.1	2,761.3	5,882.5	681.8	1,555.0	3,468.6	578.2	5,038.1	677.3	120.8	777.6	993.4	1,452.3	1,827.8	417.5	1,557.9	広島二次保健医療圏
269.9	189.1	136.3	358.5	776.3	85.9	201.0	468.7	75.9	677.0	90.9	15.8	96.9	132.7	198.1	230.1	49.7	177.3	広島西二次保健医療圏
642.5	449.6	325.8	901.5	1,870.0	192.8	468.9	1,158.9	181.9	1,672.0	224.0	37.8	213.4	325.1	497.0	522.5	104.0	345.2	呉二次保健医療圏
387.5	271.5	197.4	540.5	1,124.6	121.1	286.0	667.7	109.0	994.9	132.3	23.0	135.0	193.8	296.7	332.0	72.1	254.5	広島中央二次保健医療圏
660.3	461.7	336.2	938.2	1,933.3	195.4	479.3	1,207.6	187.2	1,744.3	233.3	39.0	214.0	337.8	523.4	531.7	103.5	338.7	尾三二次保健医療圏
950.7	656.1	480.3	1,299.0	2,734.6	301.3	706.6	1,654.1	267.7	2,388.5	320.9	55.7	339.5	467.9	698.3	609.7	174.1	619.8	福山・府中二次保健医療圏
304.6	212.7	157.3	453.7	911.0	84.3	215.8	587.1	86.8	850.1	112.4	18.3	86.9	162.6	264.1	236.1	42.0	126.8	備北二次保健医療圏
3,043.9	2,134.7	1,533.5	4,089.2	8,690.1	993.5	2,284.8	5,180.0	854.0	7,478.1	1,006.1	177.9	1,130.6	1,472.6	2,160.3	2,652.1	597.7	2,197.6	保健所設置市計
1,689.4	1,185.8	849.5	2,234.5	4,790.8	567.8	1,280.6	2,814.1	472.3	4,063.4	547.2	98.7	651.5	803.9	1,161.2	1,517.7	354.3	1,341.5	広島市
210.3	147.4	106.6	287.5	605.2	67.5	156.7	364.9	59.1	527.2	70.8	12.4	75.9	103.3	154.6	182.3	40.3	149.8	中区
182.8	128.1	91.7	241.5	518.4	61.2	138.3	305.1	51.1	440.0	59.4	10.7	70.1	87.0	125.4	162.8	37.5	140.5	東区
215.8	151.2	108.9	289.8	616.3	70.7	161.9	367.2	60.5	530.0	71.4	12.7	80.1	104.3	152.8	190.5	43.4	161.1	南区
253.9	178.2	128.0	336.3	720.6	85.9	192.6	422.8	71.0	611.0	82.4	14.9	98.1	120.8	174.6	231.3	54.8	211.2	西区
266.6	187.6	133.6	342.4	746.0	93.9	205.3	426.7	74.2	616.5	83.4	15.8	109.2	123.2	171.7	252.4	62.7	246.5	安佐南区
253.5	176.0	126.9	335.2	718.3	84.2	192.1	422.8	70.9	610.2	82.0	14.6	97.3	120.8	175.0	221.6	50.3	184.6	安佐北区
112.0	78.7	56.0	146.0	315.6	38.1	85.3	183.7	31.3	264.9	35.8	6.5	44.1	52.7	74.7	101.0	23.8	89.8	安芸区
194.6	136.5	97.7	255.7	550.4	66.3	148.3	321.0	54.2	463.6	62.3	11.3	76.6	91.9	132.4	175.8	41.6	158.0	佐伯区
796.0	558.0	401.1	1,074.9	2,277.9	256.9	595.6	1,364.7	223.7	1,970.1	265.1	46.5	291.6	387.3	571.0	687.6	151.4	548.3	福山市
558.4	390.9	282.9	778.8	1,621.5	168.9	408.6	1,001.2	158.0	1,444.5	193.8	32.8	187.5	281.3	428.1	456.7	91.9	307.8	呉市

3 期待死亡数, 選択死因・性(総数)

保健医療圏 保市	総 数	Se01	Se02	Se03	Se04	Se05	Se06	Se07	Se08	Se09	Se10	Se11	Se12	Se13	Se14	Se15	Se16
		結 核	悪 性 新 生 物	食 道	胃	結 腸	直 腸 S 状 結 腸 移 行 部	肝 及 び 肝 内 胆 管	胆 の う 及 び 他 の 胆 道	膵	気 管 気 管 支 及 び 肺	乳 房	子 宮	白 血 病	糖 尿 病	高 血 圧 性 疾 患	心 疾 患
県立保健所 計	55,505.7	113.7	16,081.1	529.0	2,422.9	1,364.6	649.8	1,587.3	850.7	1,178.9	3,144.5	503.8	254.1	351.1	684.9	321.0	9,052.2
西部	18,119.3	36.8	5,328.4	178.4	801.2	449.3	217.4	527.9	277.5	391.7	1,037.8	173.2	85.9	117.6	224.8	102.8	2,930.4
西部	6,724.8	13.5	2,012.3	68.6	301.6	168.3	83.0	199.9	102.7	148.1	389.8	69.0	33.4	45.1	83.9	37.2	1,075.8
大竹市	1,605.6	3.3	475.4	16.0	71.5	40.0	18.4	47.4	24.8	35.0	92.8	16.2	7.5	10.4	20.0	9.1	259.5
廿日市市	5,119.2	10.3	1,536.9	52.6	230.2	128.2	63.6	152.5	78.0	113.1	297.0	53.8	25.9	34.7	63.9	28.1	816.3
広島支所	9,319.7	19.0	2,723.9	90.7	410.0	230.3	110.7	269.4	142.7	200.1	531.2	87.2	43.5	59.9	115.3	53.3	1,511.8
府中町	1,797.3	3.6	557.5	19.7	83.1	45.8	23.4	55.9	27.3	41.1	106.8	20.8	9.7	13.0	22.7	9.3	279.8
海田町	975.2	1.9	304.7	10.9	45.4	25.0	12.9	30.6	14.8	22.5	58.3	11.4	5.3	7.1	12.4	5.0	151.2
熊野町	1,068.0	2.1	338.9	12.4	50.6	27.8	14.4	34.4	16.6	25.3	65.3	12.2	5.7	7.7	13.7	5.5	166.3
坂町	695.9	1.4	200.8	6.6	30.3	17.1	8.1	19.7	10.6	14.7	39.2	6.3	3.2	4.4	8.6	4.0	113.6
安芸高田市	2,456.4	5.2	678.3	21.1	102.9	58.8	28.7	65.8	37.6	49.5	133.9	19.1	10.1	14.2	29.8	15.1	411.1
安芸太田町	764.4	1.7	213.9	6.5	32.5	18.7	8.3	20.8	12.1	15.6	42.6	5.5	3.1	4.4	9.5	4.9	132.5
北広島町	1,542.5	3.2	429.8	13.4	65.1	37.1	16.9	42.1	23.8	31.4	85.1	11.9	6.4	9.1	18.8	9.4	257.2
呉支所	2,074.8	4.3	592.2	19.1	89.6	50.7	23.6	58.5	32.1	43.5	116.8	17.1	9.0	12.6	25.5	12.4	342.8
江田島市	2,074.0	4.3	592.2	19.1	89.6	50.7	23.6	58.5	32.1	43.5	116.8	17.1	9.0	12.6	25.5	12.4	342.8
西部東	9,679.2	19.5	2,837.1	95.2	426.1	238.9	116.2	279.1	146.7	208.2	549.6	95.5	46.9	63.7	118.5	54.6	1,559.3
竹原市	1,931.9	4.0	556.3	18.2	84.0	47.4	22.4	54.9	29.7	40.9	109.1	16.8	8.7	11.9	23.8	11.4	317.3
東広島市	6,927.6	13.8	2,052.3	69.8	307.4	171.7	84.8	201.7	104.2	150.5	395.1	72.6	34.7	47.0	85.6	38.2	1,104.7
大崎上島町	619.7	1.7	228.5	7.2	34.7	19.8	9.0	22.4	12.7	16.7	45.4	6.1	3.4	4.7	10.0	5.0	137.4
東部	20,177.4	41.6	5,829.4	190.4	879.2	495.9	234.3	576.9	310.9	427.8	1,144.7	176.9	90.3	125.8	249.2	117.6	3,304.3
東部	16,352.5	33.6	4,739.8	155.5	714.5	402.6	190.9	469.5	251.9	348.0	929.9	145.1	74.0	102.6	202.2	94.9	2,673.1
三原市	5,790.2	11.9	1,690.0	55.8	254.4	143.0	68.3	167.7	89.1	124.1	331.0	52.8	26.6	36.9	71.7	33.2	941.9
尾道市	9,069.7	18.6	2,637.3	86.9	397.5	223.8	106.4	261.5	139.9	193.8	517.3	81.0	41.3	57.1	112.3	52.5	1,481.2
世羅町	1,492.6	3.1	412.6	12.8	62.6	35.8	16.2	40.2	22.9	30.1	81.7	11.3	8.0	8.6	18.1	9.2	250.0
福山支所	3,824.9	7.9	1,089.6	35.0	164.7	93.3	43.4	107.5	59.0	79.6	214.7	31.8	16.4	23.3	47.0	22.7	631.3
府中市	2,700.3	5.5	784.6	25.8	116.3	66.6	31.6	77.8	41.6	57.6	153.9	24.1	12.2	17.0	33.4	15.6	441.0
神石高原町	1,124.5	2.4	305.0	9.2	46.4	26.7	11.8	29.7	17.4	22.2	60.9	7.7	4.2	6.3	13.6	7.1	190.3
北部	7,529.8	15.8	2,086.3	64.9	316.3	180.6	82.0	203.4	115.5	152.2	412.4	58.2	31.0	43.9	91.4	46.0	1,258.2
三次市	4,059.8	8.5	1,125.6	35.1	170.6	97.3	44.4	109.4	62.0	82.1	221.8	32.2	17.0	23.9	49.2	24.7	677.0
庄原市	3,470.0	7.3	960.7	29.7	145.8	83.3	37.6	94.0	53.5	70.1	190.6	26.0	14.0	20.0	42.2	21.3	581.2

注) 総数の子宮の基礎人口は女子人口である。

保健医療圏・保健所・市町別(2)

平成17年～21年

Se17	Se18	Se19	Se20	Se21	Se22	Se23	Se24	Se25	Se26	Se27	Se28	Se29	Se30	Se31	Se32	Se33	Se34	保健医療圏 保健所 市町
急性心筋梗塞	その他の虚血性心疾患	不整脈及び伝導障害	心不全	脳血管疾患	くも膜下出血	脳内出血	脳梗塞	大動脈瘤及び解離	肺炎	慢性閉塞性肺疾患	喘息	肝疾患	腎不全	老衰	不慮の事故	交通事故	自殺	
2,235.9	1,564.2	1,139.9	3,173.4	6,542.2	669.1	1,627.8	4,072.8	632.7	5,886.8	785.0	132.4	734.7	1,140.6	1,769.7	1,827.7	365.3	1,222.6	県立保健所 計
728.9	510.2	369.9	1,017.0	2,116.4	223.9	535.7	1,300.9	205.7	1,879.1	251.2	42.9	249.0	365.9	558.2	605.8	125.1	431.1	西部
269.9	189.1	136.3	368.5	776.3	85.9	201.0	468.7	75.9	677.0	90.9	15.8	95.9	132.7	198.1	230.1	49.7	177.3	西部
64.7	45.3	32.7	89.8	187.5	19.8	47.6	115.2	16.3	166.2	22.3	3.8	22.1	32.4	49.0	53.3	10.9	36.8	大竹市
205.2	143.8	103.6	278.7	598.7	66.1	153.4	353.5	57.6	510.8	68.6	12.0	74.9	100.3	149.2	176.8	38.9	140.4	廿日市市
374.8	262.5	190.7	526.8	1,091.7	114.0	274.4	674.5	105.9	974.7	130.1	22.1	126.2	189.4	291.2	310.1	63.2	216.4	広島支所
71.6	50.3	35.8	92.8	201.3	24.8	54.7	116.6	20.0	168.2	22.8	4.2	28.4	33.5	47.1	65.1	15.5	59.1	府中町
38.8	27.3	19.4	49.9	108.7	13.4	29.7	62.6	10.8	90.3	12.3	2.2	15.6	18.0	25.1	35.5	8.5	32.6	海田町
42.8	30.1	21.2	54.9	119.5	14.4	32.7	58.2	12.0	99.6	13.5	2.4	17.0	19.9	27.7	37.4	8.5	31.0	熊野町
28.0	18.6	14.3	39.9	82.0	8.4	20.3	51.1	7.9	74.0	9.8	1.7	9.2	14.3	22.4	23.0	4.6	15.6	坂町
99.4	69.4	51.4	148.5	297.8	27.5	70.4	192.1	28.3	278.2	36.6	6.0	29.0	53.1	86.8	76.8	13.6	41.5	安芸高田市
31.9	22.2	16.5	48.3	96.2	8.5	22.3	63.0	9.1	91.0	12.0	1.9	8.7	17.3	28.5	23.8	3.9	10.8	安芸太田町
62.4	43.6	32.2	92.5	186.3	17.3	44.3	119.8	17.8	173.4	23.0	3.7	18.3	33.2	53.5	48.4	8.6	25.8	北広島町
84.1	58.7	42.9	121.7	248.5	24.0	60.3	157.7	23.9	227.5	30.3	5.0	25.9	43.8	68.9	65.7	12.1	37.4	呉支所
84.1	58.7	42.9	121.7	248.5	24.0	60.3	157.7	23.9	227.5	30.3	5.0	25.9	43.8	68.9	65.7	12.1	37.4	江田島市
387.5	271.5	197.4	540.5	1,124.6	121.1	286.0	687.7	109.0	994.9	132.3	23.0	135.0	193.8	290.7	332.0	72.1	254.5	西部東
78.1	54.6	39.8	112.0	229.5	22.8	55.4	144.2	22.1	208.3	27.7	4.6	24.9	40.2	63.1	82.2	11.0	38.3	竹原市
276.1	193.7	140.4	379.0	795.6	89.3	205.1	479.1	77.4	693.5	92.3	16.4	100.5	135.7	204.7	244.6	55.9	204.2	東広島市
33.3	23.3	17.1	49.6	99.5	9.0	23.5	64.4	9.5	93.1	12.3	2.0	9.5	17.8	28.9	25.1	4.3	12.0	大崎上島町
814.9	569.8	415.3	1,162.3	2,390.1	239.8	590.4	1,497.1	231.2	2,162.7	289.1	48.2	261.8	418.4	650.6	653.8	126.2	410.1	東部
660.3	461.7	336.2	938.2	1,933.3	195.4	478.3	1,207.8	187.2	1,744.3	233.3	39.0	214.0	337.6	523.4	531.7	103.5	398.7	東部
233.5	163.3	118.7	328.7	681.1	70.1	170.4	422.7	65.2	610.2	81.9	13.8	77.2	118.4	181.6	190.5	38.0	126.7	三原市
366.3	256.2	186.3	519.1	1,071.0	108.7	266.2	658.0	103.8	964.7	129.1	21.6	119.3	187.0	289.1	294.8	57.4	188.0	尾道市
60.5	42.2	31.2	90.3	181.1	16.6	42.7	117.1	17.2	189.5	22.4	3.6	17.5	32.4	52.7	46.4	8.1	24.0	世羅町
154.7	108.1	79.2	224.1	456.8	44.4	111.0	289.4	44.0	418.3	95.8	9.2	47.8	80.6	127.3	122.0	22.7	71.5	福山支所
109.0	76.3	55.5	154.6	318.7	32.3	79.2	198.8	30.9	287.2	38.4	6.4	35.5	55.7	86.1	87.9	17.1	56.3	府中市
45.7	31.9	23.7	69.5	138.0	12.0	31.8	90.6	13.1	131.1	17.3	2.8	12.3	24.9	41.1	34.1	5.6	15.2	神石高原町
304.6	212.7	157.3	453.7	911.0	84.3	215.8	567.1	86.8	850.1	112.4	18.3	88.9	162.6	264.1	236.1	42.0	126.8	北部
164.0	114.5	84.7	243.8	489.9	45.9	116.5	314.7	46.6	455.9	60.1	9.9	48.6	87.2	141.8	128.5	23.3	72.7	三次市
140.7	98.2	72.6	209.9	421.1	38.4	99.3	272.4	40.2	394.2	52.3	8.4	40.3	75.3	122.3	107.6	18.6	54.2	庄原市

3 期待死亡数, 選択死因・性(男)・

	総 数	Se01 結 核	Se02 悪 性 新 生 物	Se03 食 道	Se04 胃	Se05 結 腸	Se06 直 腸 S 状 結 腸 移 行 部	Se07 肝 及 び 肝 内 胆 管	Se08 胆 の う 及 び 他 の 胆 道	Se09 膵	Se10 気 管 気 管 支 及 び 肺	Se11 乳 房	Se12 子 宮	Se13 白 血 病	Se14 糖 尿 病	Se15 高 血 圧 性 疾 患	Se16 心 疾 患
保健医療圏 保 健 所 町																	
総 数	68,656.0	172.3	23,071.8	1,107.1	3,754.4	1,598.6	993.9	2,535.9	933.4	1,493.4	5,410.4	10.4	-	512.4	840.6	262.1	9,765.9
広島二次保健医療圏	27,290.6	68.8	9,266.3	456.5	1,506.5	640.1	407.3	1,032.6	367.6	607.7	2,153.3	4.1	-	211.4	339.6	101.2	3,853.7
広島西二次保健医療圏	3,587.2	9.0	1,206.2	58.0	196.3	83.6	52.0	132.5	48.8	78.2	282.9	0.5	-	26.7	44.0	13.7	510.9
呉二次保健医療圏	6,084.9	20.6	2,712.0	127.9	441.9	188.3	114.9	295.7	111.5	173.8	640.7	1.2	-	58.5	96.1	31.6	1,156.4
広島中央二次保健医療圏	4,982.0	12.5	1,664.3	79.8	270.7	115.3	71.7	182.4	87.2	107.7	389.8	0.8	-	37.4	60.7	19.0	707.9
尾三二次保健医療圏	8,403.5	21.8	2,786.4	128.7	454.0	193.8	115.6	300.6	115.7	177.1	661.8	1.3	-	59.5	100.7	33.3	1,207.1
福山・府中二次 保健医療圏	12,521.9	31.3	4,224.2	203.5	667.3	292.5	182.3	465.5	170.6	273.9	980.3	1.9	-	93.8	153.0	47.6	1,779.6
備北二次保健医療圏	3,786.0	10.2	1,212.4	52.8	197.8	85.0	49.0	126.5	52.0	75.1	291.6	0.6	-	25.1	43.6	15.7	550.3
保健所設置市計	40,071.3	98.6	13,605.0	667.3	2,212.5	940.3	585.4	1,512.9	542.2	889.9	3,168.9	6.1	-	307.8	497.5	149.5	5,667.4
広島市	22,488.6	54.6	7,660.4	380.7	1,245.0	528.7	339.0	857.4	301.9	504.6	1,774.6	3.4	-	176.3	281.3	82.5	3,167.9
中区	2,563.9	6.4	858.4	41.5	139.7	59.5	37.4	94.6	34.4	55.9	200.2	0.4	-	18.4	31.5	9.7	364.2
東区	2,409.7	5.9	823.1	40.9	133.8	56.8	36.4	92.2	32.5	54.2	190.9	0.4	-	16.9	30.2	8.9	339.7
南区	2,816.5	6.9	951.2	46.5	154.6	65.8	41.7	105.7	37.8	62.2	221.2	0.4	-	21.7	34.9	10.5	398.1
西区	3,379.7	8.2	1,138.4	58.0	184.9	78.7	50.2	126.8	44.9	74.7	263.8	0.5	-	26.4	41.9	12.4	476.3
安佐南区	3,764.2	6.9	1,285.7	64.8	208.7	88.6	57.5	145.0	50.0	85.3	295.9	0.6	-	30.5	47.4	13.5	526.0
安佐北区	3,377.4	8.2	1,170.4	59.0	190.3	80.6	52.0	131.8	46.1	77.5	271.4	0.5	-	26.4	42.7	12.4	476.2
安芸区	1,522.6	3.6	526.9	26.6	85.6	36.3	23.5	58.7	20.6	35.0	121.7	0.2	-	12.2	19.3	5.5	213.4
佐伯区	2,654.6	6.4	908.3	45.4	147.3	62.5	40.4	101.6	35.6	60.0	209.5	0.4	-	20.9	33.3	9.7	374.1
福山市	10,530.5	26.1	3,573.0	174.2	581.3	247.0	155.5	396.2	143.1	233.0	834.6	1.6	-	80.1	130.4	39.6	1,492.0
呉市	7,052.2	17.9	2,371.6	112.4	386.4	164.6	100.8	258.2	97.2	152.3	559.6	1.1	-	51.4	85.9	27.4	1,007.4

注) 総数の子宮の基礎人口は女子人口である。

保健医療圏・保健所・市町別(1)

平成17年～21年

Se17	Se18	Se19	Se20	Se21	Se22	Se23	Se24	Se25	Se26	Se27	Se28	Se29	Se30	Se31	Se32	Se33	Se34	
急性心筋梗塞	その他の虚血性心疾患	不整脈及び伝導障害	心不全	脳血管疾患	くも膜下出血	脳内出血	脳梗塞	大動脈瘤及び解離	肺炎	慢性閉塞性肺疾患	喘息	肝疾患	腎不全	老衰	不慮の事故	交通事故	自殺	保健医療圏 保健所 市町
2,607.8	1,988.2	1,283.9	2,777.8	7,117.6	611.3	2,105.3	4,218.1	808.3	6,942.2	1,346.5	140.4	1,211.1	1,178.2	945.9	2,650.7	654.1	2,430.7	総 数
1,118.7	793.0	509.3	1,071.1	2,783.0	260.5	854.2	1,598.8	316.7	2,611.7	505.7	55.2	515.3	450.1	344.8	1,097.5	287.5	1,109.7	広島二次保健医療圏
146.9	104.0	67.1	145.4	372.4	32.0	110.4	220.5	42.2	363.3	70.4	7.3	63.6	61.7	49.7	137.7	33.7	125.0	広島西二次保健医療圏
330.4	233.8	151.2	334.4	849.2	67.1	244.0	516.6	95.9	851.8	165.6	16.7	133.8	143.1	118.0	298.5	68.7	243.4	呉二次保健医療圏
203.2	143.9	93.3	201.5	515.2	44.6	152.5	304.9	58.3	502.8	97.3	10.2	88.0	85.2	68.8	196.5	50.3	184.9	広島中央二次保健医療圏
342.8	242.3	157.5	353.5	890.4	67.8	251.1	549.2	100.3	910.1	177.1	17.4	134.1	151.7	128.2	305.6	68.1	237.6	尾三二次保健医療圏
512.5	363.0	233.9	504.7	1,296.3	111.9	385.1	766.1	147.1	1,259.0	244.5	25.5	222.3	214.1	170.5	482.5	118.6	441.4	福山・府中二次保健医療圏
153.2	108.1	71.5	167.3	410.5	27.5	109.0	264.0	45.7	443.5	85.9	8.1	53.1	72.3	66.8	132.4	27.1	88.6	備北二次保健医療圏
1,642.6	1,164.1	747.7	1,582.7	4,102.7	375.4	1,249.0	2,372.3	466.7	3,882.7	752.6	81.1	745.8	867.1	515.4	1,690.8	409.4	1,563.2	保健所設置市計
922.6	654.3	419.5	873.6	2,281.2	219.6	708.7	1,293.5	259.9	2,111.3	408.5	45.3	435.3	365.8	275.7	917.0	244.9	955.3	広島市
105.0	74.3	48.1	102.8	264.3	24.0	79.5	154.0	29.9	253.6	49.0	5.3	47.1	43.2	34.4	101.7	26.1	101.8	中区
99.1	70.2	44.9	93.7	245.0	23.5	76.0	139.1	27.9	226.8	44.0	4.8	46.6	39.3	29.5	97.3	25.6	99.5	東区
115.3	81.7	52.6	111.0	267.8	26.8	87.9	165.7	32.7	271.4	52.5	5.7	52.9	45.6	36.0	113.7	30.0	116.1	南区
138.3	98.0	63.2	131.9	343.1	33.3	105.1	194.8	39.0	319.0	61.7	6.9	65.2	55.1	42.1	139.8	37.9	150.0	西区
153.9	109.4	70.1	142.7	375.8	38.3	119.5	208.0	43.0	338.1	65.3	7.6	75.5	59.3	42.9	159.9	44.9	178.4	安佐南区
139.3	98.8	62.7	130.8	343.1	32.3	107.0	194.8	39.2	316.7	61.4	6.7	65.5	55.1	41.0	133.5	34.4	130.6	安佐北区
62.6	44.4	28.3	57.9	153.1	15.1	48.4	85.6	17.5	138.4	26.8	3.0	30.2	24.3	17.4	62.4	16.9	65.6	安芸区
109.2	77.4	49.5	102.8	268.9	26.2	84.2	151.4	30.6	247.4	47.7	5.3	52.3	43.0	32.3	108.5	29.2	113.3	佐伯区
431.6	305.8	196.5	418.9	1,082.9	96.7	325.8	631.6	123.2	1,034.7	200.9	21.3	192.5	177.2	138.1	411.8	103.6	390.9	福山市
288.3	204.1	131.8	290.3	738.6	59.1	213.5	447.3	83.6	736.7	143.2	14.5	118.0	124.1	101.6	261.8	60.8	217.0	呉市

3 期待死亡数, 選択死因・性(男)・

	総 数	Se01 結 核	Se02 悪 性 新 生 物	Se03 食 道	Se04 胃	Se05 結 腸	Se06 直 腸 S 状 結 腸 移 行 部	Se07 肝 及 び 肝 内 胆 管	Se08 胆 の う 及 び 他 の 胆 道	Se09 膵	Se10 気 管 支 及 び 肺	Se11 乳 房	Se12 子 宮	Se13 白 血 病	Se14 糖 尿 病	Se15 高 血 圧 性 疾 患	Se16 心 疾 患
保健医療圏 保 健 所 町 市																	
県立保健所 計	28,584.7	73.7	9,466.8	439.8	1,541.9	658.4	398.6	1,023.0	391.2	603.5	2,241.6	4.4	-	204.6	343.1	112.6	4,098.5
西部	9,422.0	23.9	3,152.5	149.3	513.3	218.8	134.5	344.2	128.8	202.8	742.7	1.4	-	68.9	114.5	35.5	1,345.6
西部	3,587.2	9.0	1,206.2	58.0	196.3	83.6	52.0	132.6	48.8	78.2	282.9	0.5	-	25.7	44.0	13.7	510.9
大竹市	838.1	2.1	282.7	13.4	46.0	19.6	12.1	31.0	11.5	18.2	66.7	0.1	-	6.1	10.2	3.2	119.6
廿日市市	2,749.1	6.9	923.5	44.5	150.2	64.0	40.0	101.5	37.2	60.0	216.2	0.4	-	20.6	33.7	10.5	391.3
広島支所	4,802.0	12.2	1,805.8	75.8	261.5	111.5	68.3	175.2	65.7	103.1	378.7	0.7	-	35.1	58.3	18.6	685.7
府中町	984.8	2.4	337.5	16.9	54.8	23.3	15.0	38.0	13.2	22.3	78.1	0.1	-	7.8	12.4	3.6	136.3
海田町	526.3	1.2	183.2	9.3	29.7	12.6	8.2	20.9	7.1	12.2	42.2	0.1	-	4.3	6.7	1.9	73.5
熊野町	574.8	1.3	206.0	10.7	33.6	14.1	9.3	23.7	8.0	13.8	47.5	0.1	-	4.7	7.5	2.0	80.3
坂町	345.4	0.9	114.7	5.4	18.7	8.0	4.9	12.4	4.7	7.4	27.1	0.1	-	2.5	4.2	1.4	49.5
安芸高田市	1,225.2	3.3	394.4	17.4	64.4	27.6	16.1	41.3	16.8	24.5	94.6	0.2	-	8.2	14.2	5.1	178.0
安芸太田町	382.6	1.0	123.1	5.3	20.1	8.6	4.9	12.8	5.3	7.6	28.9	0.1	-	2.5	4.4	1.6	55.7
北広島町	762.9	2.0	246.9	10.8	40.2	17.3	10.0	28.0	10.5	15.3	59.4	0.1	-	5.1	8.9	3.1	110.5
呉支所	1,032.7	2.7	340.4	15.5	55.6	23.7	14.1	36.4	14.3	21.5	81.1	0.2	-	7.1	12.3	4.2	149.0
江田島市	1,032.7	2.7	340.4	15.5	55.6	23.7	14.1	36.4	14.3	21.5	81.1	0.2	-	7.1	12.3	4.2	149.0
西部東	4,982.0	12.5	1,564.3	79.8	270.7	115.3	71.7	182.4	67.2	107.7	389.8	0.8	-	37.4	60.7	19.0	707.9
竹原市	950.8	2.5	320.2	14.9	52.2	22.3	13.4	34.7	13.3	20.4	78.0	0.1	-	6.8	11.6	3.8	138.0
東広島市	3,644.3	9.0	1,220.0	59.3	198.3	84.4	53.2	134.6	48.7	79.5	284.0	0.5	-	28.0	44.7	13.7	515.4
大崎上島町	376.8	1.0	124.1	5.6	20.2	8.7	5.1	13.2	5.3	7.8	29.8	0.1	-	2.5	4.4	1.5	54.5
東部	10,394.8	27.0	3,437.6	158.0	560.1	239.3	143.4	369.9	143.2	217.9	817.5	1.6	-	73.2	124.2	41.4	1,494.7
東部	8,403.5	21.8	2,786.4	128.7	454.0	193.8	116.6	300.6	115.7	177.1	681.8	1.3	-	59.5	100.7	33.3	1,207.1
三原市	3,014.0	7.8	1,001.2	46.5	163.0	69.6	42.1	108.3	41.4	63.8	237.5	0.5	-	21.6	36.2	11.9	432.1
尾道市	4,620.8	11.9	1,539.2	71.6	250.8	107.0	64.7	166.7	63.7	98.1	365.0	0.7	-	32.9	55.7	18.2	663.1
世羅町	768.7	2.1	246.1	10.6	40.2	17.3	9.9	25.6	10.6	15.2	59.3	0.1	-	5.1	8.8	3.2	111.9
福山支所	1,991.3	5.3	651.2	29.3	106.2	45.4	26.8	69.3	27.5	40.9	155.7	0.3	-	13.7	23.5	8.1	287.6
府中市	1,397.0	3.6	464.4	21.5	75.7	32.3	19.5	50.2	19.3	28.5	110.2	0.2	-	9.9	16.8	5.5	200.5
神石高原町	594.3	1.6	186.8	7.8	30.5	13.2	7.3	19.0	8.2	11.3	45.4	0.1	-	3.7	6.7	2.5	87.1
北部	3,786.0	10.2	1,212.4	52.8	197.8	85.0	49.0	125.5	52.0	75.1	291.6	0.6	-	25.1	43.6	15.7	550.3
三次市	2,026.8	5.4	649.7	28.5	106.0	45.5	26.4	68.0	27.7	40.4	155.7	0.3	-	13.6	23.4	8.4	294.2
庄原市	1,759.2	4.8	562.7	24.2	91.8	39.5	22.5	58.5	24.3	34.7	135.8	0.3	-	11.5	20.2	7.4	256.1

注) 総数の子宮の基礎人口は女子人口である。

保健医療圏・保健所・市町別(2)

平成17年～21年

Se17	Se18	Se19	Se20	Se21	Se22	Se23	Se24	Se25	Se26	Se27	Se28	Se29	Se30	Se31	Se32	Se33	Se34	
急性心筋梗塞	その他の虚血性心疾患	不整脈及び伝導障害	心不全	脳血管疾患	くも膜下出血	脳内出血	脳梗塞	大動脈瘤及びび解離	肺炎	慢性閉塞性肺疾患	喘息	肝疾患	腎不全	老衰	不慮の事故	交通事故	自殺	保健医療圏 保健所 市町
1,165.2	824.1	536.1	1,195.1	3,014.9	235.9	857.4	1,845.7	339.6	3,059.5	593.8	59.3	455.3	511.1	430.4	1,060.1	244.7	867.4	県立保健所 計
385.2	272.5	176.3	367.1	985.3	80.9	286.4	593.1	111.4	978.8	190.0	19.4	160.4	164.9	135.2	355.0	84.2	305.8	西部
146.9	104.0	67.1	145.4	372.4	32.0	110.4	220.5	42.2	383.3	70.4	7.3	63.6	61.7	49.7	137.7	33.7	125.0	西部
34.3	24.3	15.7	34.3	87.6	7.1	25.5	52.8	9.9	86.7	16.9	1.7	14.2	14.7	11.8	31.2	7.3	26.3	大竹市
112.6	79.8	51.4	111.1	284.7	24.9	84.9	167.7	32.3	276.6	53.5	5.6	49.4	47.0	37.9	105.5	26.4	96.7	廿日市市
196.1	138.8	89.8	197.5	502.4	40.9	145.5	303.3	58.8	500.4	97.2	9.9	81.0	84.3	69.1	160.5	42.6	154.4	広島支所
40.5	28.7	18.3	37.8	99.4	9.8	31.3	55.7	11.4	90.5	17.6	2.0	19.5	15.8	11.6	40.5	10.9	42.9	府中町
21.7	15.4	9.8	19.7	52.5	5.3	16.9	29.0	6.0	46.5	9.1	1.0	10.7	8.2	5.7	21.9	6.0	23.7	海田町
23.8	16.9	10.6	21.4	57.5	5.6	18.5	31.9	6.6	50.9	9.9	1.1	11.6	9.1	6.1	22.6	5.8	22.0	熊野町
14.1	10.0	6.5	14.4	36.2	2.9	10.4	22.0	4.1	36.6	7.1	0.7	5.7	6.1	5.2	12.9	3.0	16.9	坂町
49.7	35.1	23.1	53.8	132.5	9.0	35.5	84.7	14.8	142.1	27.5	2.6	17.0	23.2	21.0	43.0	8.9	29.4	安芸高田市
15.5	10.9	7.2	17.0	41.8	2.6	10.9	27.3	4.7	45.7	8.9	0.8	5.0	7.4	8.7	12.9	2.4	7.4	安芸太田町
30.9	21.6	14.4	33.3	82.4	5.6	22.1	52.6	9.2	88.0	17.2	1.6	10.9	14.4	12.8	26.8	5.5	18.1	北広島町
42.1	29.7	19.4	44.2	110.5	8.0	30.5	68.3	12.4	115.1	22.3	2.2	15.7	19.0	16.4	36.7	7.9	26.4	呉支所
42.1	29.7	19.4	44.2	110.5	8.0	30.5	68.3	12.4	115.1	22.3	2.2	15.7	19.0	16.4	36.7	7.9	26.4	江田島市
203.2	143.9	93.3	201.5	515.2	44.6	152.5	304.9	58.3	502.8	97.3	10.2	88.0	85.2	68.8	196.5	50.3	184.9	西部東
39.3	27.8	18.0	40.3	101.7	7.7	28.8	62.7	11.5	103.7	20.2	2.0	15.4	17.3	14.6	34.7	7.6	26.6	竹原市
148.6	105.4	68.2	144.9	372.9	34.2	112.8	216.3	42.2	356.0	68.7	7.4	67.2	60.6	48.0	148.8	40.1	150.1	東広島市
15.3	10.8	7.1	16.3	40.6	2.7	11.0	25.9	4.6	43.1	8.4	0.8	5.4	7.1	6.2	13.0	2.6	8.1	大崎上島町
423.7	299.5	195.0	439.2	1,103.8	83.0	309.5	683.8	124.2	1,134.4	220.7	21.6	163.8	168.7	160.6	376.3	83.1	288.1	東部
342.8	242.3	157.5	353.5	890.4	67.8	251.1	549.2	100.3	910.1	177.1	17.4	134.1	151.7	128.2	305.6	68.1	237.6	東部
123.0	86.9	56.5	125.9	318.2	24.8	90.5	194.9	35.9	322.5	62.8	6.2	48.9	53.9	45.1	111.0	25.3	80.4	三原市
188.7	133.4	86.5	193.4	488.6	37.6	138.6	300.2	55.1	495.6	96.6	9.6	74.8	83.0	69.6	168.1	37.8	131.5	尾道市
31.1	21.9	14.5	34.2	83.7	5.4	22.0	54.2	9.3	91.0	17.6	1.6	10.5	14.8	13.5	26.5	5.3	16.8	世羅町
80.9	57.2	37.4	85.8	213.4	15.2	58.4	134.5	23.9	224.3	43.6	4.2	28.7	37.0	32.4	70.7	15.0	50.5	福山支所
57.0	40.3	28.2	58.6	147.7	11.3	41.8	90.9	16.7	150.6	29.3	2.9	22.4	25.1	21.2	50.9	11.4	39.7	府中市
23.9	16.9	11.3	27.2	65.7	3.9	16.6	43.6	7.3	73.7	14.3	1.3	7.4	11.8	11.2	19.6	3.6	10.7	神石高原町
153.2	108.1	71.5	167.3	410.5	27.5	109.0	264.0	45.7	443.5	85.9	8.1	53.1	72.3	65.8	132.4	27.1	88.6	北部
82.0	58.0	38.3	89.0	218.9	15.1	58.7	139.6	24.4	234.6	45.4	4.3	29.2	38.3	34.7	71.9	15.2	50.9	三次市
71.1	50.2	33.2	78.3	191.7	12.4	50.3	124.3	21.3	208.9	40.6	3.8	23.9	33.9	31.1	60.5	12.0	37.7	庄原市

3 期待死亡数, 選択死因・性(女)・

保健医療圏 保健所 市	総 数	Se01	Se02	Se03	Se04	Se05	Se06	Se07	Se08	Se09	Se10	Se11	Se12	Se13	Se14	Se15	Se16
		結 核	悪性 新生物	食 道	胃	結 腸	直腸 S状結腸 移行部	肝 及び 肝内胆管	胆 のう 及び 他の 胆道	膵	気 管 ・ 気管支 及び 肺	乳 房	子 宮	白 血 病	糖 尿 病	高 血 圧 性 疾 患	心 疾 患
総 数	62,509.2	91.4	16,137.9	207.0	2,080.3	1,673.9	604.7	1,324.6	1,071.6	1,377.1	2,114.4	1,313.6	646.5	359.7	794.1	470.2	11,305.5
広島二次保健医療圏	24,208.4	34.8	6,436.2	82.9	823.1	658.4	242.5	518.6	415.0	544.2	934.7	592.8	270.5	146.8	305.6	176.8	4,298.2
広島西二次保健医療圏	3,134.9	4.6	820.7	10.5	105.4	84.7	30.8	67.0	53.9	69.8	107.1	66.9	33.4	18.4	39.9	23.3	563.4
呉二次保健医療圏	7,731.2	11.5	1,949.6	25.0	253.1	205.0	72.9	164.3	133.3	168.7	258.8	145.7	73.9	42.4	98.9	59.6	1,420.9
広島中央二次保健医療圏	4,668.4	6.8	1,180.8	15.1	153.0	123.2	44.1	95.9	79.1	100.3	154.6	94.6	46.9	26.2	58.8	35.8	651.3
尾三二次保健医療圏	7,900.2	11.8	1,959.9	25.1	256.3	207.6	73.2	165.8	135.6	170.0	261.4	144.9	74.0	42.6	100.8	61.4	1,453.8
福山・府中二次 保健医療圏	11,140.0	16.3	2,899.0	37.3	372.9	299.9	108.8	237.8	191.5	247.4	379.5	238.9	116.9	64.8	141.7	83.2	2,007.3
備北二次保健医療圏	3,726.1	5.6	882.8	11.1	116.6	95.0	32.4	75.3	63.2	76.6	118.3	57.9	31.0	18.6	47.4	30.2	704.5
保健所設置市計	35,716.4	51.6	9,456.5	121.8	1,210.9	970.3	356.1	767.7	613.9	802.8	1,230.6	812.3	392.4	214.4	453.5	262.1	6,365.3
広島市	19,712.9	28.2	5,307.5	68.4	676.5	539.9	200.4	425.1	338.2	447.4	685.8	476.3	227.0	122.1	249.5	142.0	3,472.9
中区	2,589.1	3.8	675.1	8.6	86.9	69.7	25.3	55.3	44.4	57.4	88.2	56.2	27.6	15.2	32.9	19.2	465.1
東区	2,137.8	3.1	575.5	7.4	73.3	58.6	21.7	46.3	36.8	48.6	74.4	51.2	24.4	13.2	27.1	15.4	377.4
南区	2,548.0	3.7	573.3	8.6	86.3	68.1	25.3	55.0	43.8	57.1	87.6	57.3	27.9	15.3	32.4	18.7	454.3
西区	2,997.7	4.2	800.1	10.3	102.0	81.2	30.2	64.2	50.8	67.2	103.1	72.3	34.6	18.6	37.5	21.2	521.2
安佐南区	3,004.2	4.2	835.6	10.8	105.6	83.7	31.7	65.6	51.4	69.8	106.8	80.4	37.6	19.8	37.8	20.8	515.9
安佐北区	2,945.7	4.2	791.6	10.3	100.9	80.8	30.0	63.1	50.6	67.0	102.6	70.9	33.5	17.9	37.3	21.5	521.5
安芸区	1,289.6	1.8	349.9	4.5	44.5	35.5	13.3	27.9	22.2	29.5	45.2	31.7	16.0	8.0	16.3	9.3	226.4
佐伯区	2,230.8	3.2	606.3	7.8	77.0	61.3	22.9	47.7	38.1	50.7	77.8	56.3	26.4	14.0	28.1	16.0	391.0
福山市	9,300.5	13.5	2,449.6	31.5	314.0	252.1	92.2	199.7	160.0	208.4	319.5	207.5	100.5	55.2	118.2	69.7	1,664.0
呉市	6,703.0	9.9	1,699.4	21.8	220.3	178.3	63.5	142.9	115.7	146.9	225.3	128.5	64.9	37.1	85.7	51.4	1,228.4

注) 総数の子宮の基礎人口は女子人口である。

保健医療圏・保健所・市町別(1)

平成17年～21年

Se17	Se18	Se19	Se20	Se21	Se22	Se23	Se24	Se25	Se26	Se27	Se28	Se29	Se30	Se31	Se32	Se33	Se34	
急性心筋梗塞	その他の虚血性心疾患	不整脈及び伝導障害	心不全	脳血管疾患	くも膜下出血	脳内出血	脳梗塞	大動脈瘤及びび解離	肺炎	慢性閉塞性肺疾患	喘息	肝疾患	腎不全	老衰	不慮の事故	交通事故	自殺	保健医療圏 保健所 市町
2,454.5	1,698.1	1,383.4	4,480.4	8,077.2	1,053.9	1,794.3	5,005.2	574.7	6,362.5	420.9	169.8	549.0	1,429.4	2,952.2	1,822.0	306.3	978.5	総 数
937.9	549.4	528.1	1,590.0	3,082.8	422.5	695.7	1,879.2	258.5	2,392.4	159.9	65.6	259.3	540.5	1,113.8	720.7	127.9	440.4	広島二次保健医療圏
122.7	84.9	69.1	222.5	403.3	53.7	90.3	248.2	33.8	315.5	21.1	8.5	33.0	71.1	147.6	91.8	15.7	50.8	広島西二次保健医療圏
307.8	212.8	173.2	565.9	1,011.7	126.6	222.1	635.2	84.5	805.8	53.7	21.0	78.3	180.5	380.8	220.6	35.1	101.1	呉二次保健医療圏
183.6	127.0	103.9	339.9	607.4	76.9	133.2	360.6	50.2	483.5	32.0	12.7	47.3	108.0	230.0	135.3	22.4	71.3	広島中央二次保健医療圏
315.3	218.0	177.9	583.3	1,038.3	127.8	226.7	655.3	86.4	831.2	55.2	21.5	79.1	185.7	394.7	224.5	35.1	98.8	尾三二次保健医療圏
436.6	302.1	245.8	793.6	1,435.2	189.4	320.3	885.8	120.2	1,126.2	75.2	30.2	116.6	253.5	528.0	325.6	55.2	176.6	福山・府中二次保健医療圏
150.6	104.0	85.4	285.2	498.5	56.9	106.1	321.9	41.0	407.8	26.9	10.2	35.4	90.2	197.3	103.5	14.9	38.5	備北二次保健医療圏
1,388.9	961.5	781.4	2,504.6	4,561.5	619.9	1,027.5	2,788.0	383.0	3,547.8	237.2	96.7	380.9	801.3	1,652.5	1,057.6	185.5	623.5	保健所設置市計
759.8	526.2	427.5	1,360.3	2,495.0	349.1	567.2	1,509.5	209.8	1,923.1	128.8	53.3	214.0	435.7	890.6	591.8	107.3	378.0	広島市
101.2	70.1	57.0	183.7	332.6	44.2	74.4	204.8	27.9	250.4	17.4	7.0	27.3	58.7	122.0	76.2	13.1	44.6	中区
82.7	57.2	46.4	147.7	271.3	37.9	61.6	164.3	22.8	209.1	14.0	5.8	23.2	47.4	96.5	64.0	11.5	39.8	東区
99.2	68.7	55.8	178.6	325.5	44.2	73.3	198.9	27.4	253.0	17.0	6.9	27.2	57.2	117.5	75.7	13.3	45.3	南区
114.1	78.1	64.2	203.8	374.3	52.8	85.4	225.7	31.5	287.8	19.3	8.0	32.4	65.3	132.9	89.8	16.4	59.7	西区
113.5	76.8	63.8	199.9	372.0	55.3	86.3	220.1	31.5	281.4	18.9	8.1	33.8	64.3	128.5	93.0	17.9	67.6	安佐南区
113.9	78.8	64.0	205.0	374.8	51.9	84.9	227.7	31.4	289.9	19.3	7.9	31.7	65.5	135.2	87.2	15.6	52.2	安佐北区
49.6	34.4	27.9	88.5	162.8	23.0	37.1	98.2	13.7	125.1	8.4	3.5	14.1	28.4	57.9	38.7	7.0	24.6	安芸区
85.6	59.2	48.2	153.0	281.7	39.9	64.2	169.8	23.6	216.2	14.5	6.0	24.4	49.0	100.1	67.2	12.3	43.9	佐伯区
362.8	251.1	204.1	655.7	1,181.6	160.3	267.6	730.7	100.0	929.5	82.1	25.2	98.6	209.7	433.9	273.9	47.4	155.5	福山市
266.3	184.2	149.9	488.6	874.9	110.4	192.6	547.8	73.2	695.2	46.3	18.2	68.3	155.9	328.1	191.9	30.8	90.0	呉市

3 期待死亡数, 選択死因・性(女)・

保健医療圏 保 健 所 町	総 数	Se01	Se02	Se03	Se04	Se05	Se06	Se07	Se08	Se09	Se10	Se11	Se12	Se13	Se14	Se15	Se16
		結 核	悪 性 新 生 物	食 道	胃	結 腸	直 腸 S 状 結 腸 移 行 部	肝 及 び 肝 内 胆 管	胆 の う 及 び 他 の 胆 道	睪	気 管 気 管 支 及 び 肺	乳 房	子 宮	白 血 病	糖 尿 病	高 血 圧 性 疾 患	心 疾 患
県立保健所 計	25,792.8	39.8	6,681.5	85.2	889.6	703.6	248.6	556.9	457.7	574.4	883.8	501.3	254.1	145.3	340.6	208.1	4,540.1
西部	8,658.6	12.8	2,199.6	28.2	284.9	229.8	82.2	181.8	148.3	188.4	289.6	172.4	85.9	48.4	110.7	66.2	1,581.2
西部	3,134.9	4.6	820.7	10.5	105.4	84.7	39.8	67.0	53.9	68.8	107.1	68.8	33.4	18.4	39.9	23.3	563.4
大竹市	764.8	1.1	195.0	2.5	25.2	20.4	7.3	16.3	13.2	16.8	25.8	15.1	7.5	4.3	9.8	5.8	139.7
廿日市市	2,370.1	3.4	625.6	8.1	80.2	64.3	23.5	50.7	40.7	53.1	81.4	53.8	25.9	14.1	30.1	17.5	423.7
広島支所	4,495.5	6.6	1,128.7	14.4	148.6	118.5	42.1	93.5	76.7	96.8	149.0	85.4	43.5	24.7	57.1	34.7	825.3
府中町	813.1	1.2	223.3	2.9	28.3	22.6	8.5	18.0	14.1	18.8	28.6	20.5	9.7	5.2	10.3	5.7	141.7
海田町	447.3	0.6	122.6	1.6	15.6	12.4	4.7	9.8	7.7	10.3	15.8	11.3	5.3	2.8	5.7	3.2	78.0
熊野町	492.4	0.7	135.0	1.8	17.1	13.8	5.2	10.8	8.8	11.5	17.6	12.2	5.7	3.1	6.3	3.5	86.4
坂町	344.5	0.5	85.2	1.1	11.1	9.0	3.2	7.1	5.9	7.3	11.3	6.4	3.2	1.9	4.4	2.7	63.6
安芸高田市	1,227.0	1.9	287.9	3.6	36.1	31.1	10.6	24.3	20.7	24.9	36.5	19.9	10.1	6.0	15.5	10.0	232.9
安芸太田町	399.4	0.6	91.8	1.2	12.2	10.0	3.3	7.9	6.7	8.0	12.4	5.5	3.1	1.9	5.1	3.3	76.7
北広島町	771.8	1.2	182.9	2.3	24.2	19.7	6.7	15.7	13.1	15.9	24.6	11.9	6.4	3.8	9.8	6.2	146.0
呉支所	1,028.2	1.5	250.2	3.2	32.8	26.7	9.3	21.3	17.6	21.8	33.5	17.1	9.0	5.3	13.1	8.2	182.5
江田島市	1,028.2	1.5	250.2	3.2	32.8	26.7	9.3	21.3	17.6	21.8	33.5	17.1	9.0	5.3	13.1	8.2	182.5
西部東	4,668.4	6.8	1,180.8	15.1	153.0	123.2	44.1	95.9	79.1	100.3	154.6	94.6	46.9	26.2	58.9	35.8	851.3
竹原市	958.0	1.4	235.3	3.0	30.6	25.0	8.7	19.7	15.3	20.3	31.3	16.9	8.7	5.0	12.2	7.6	178.3
東広島市	3,280.9	4.7	845.0	10.8	108.6	87.3	31.6	67.6	55.5	71.2	108.7	71.5	34.7	19.1	41.2	24.7	591.1
大崎上島町	429.5	0.7	100.5	1.3	13.3	10.8	3.7	8.7	7.3	8.8	13.6	6.2	3.4	2.1	5.5	3.5	81.9
東部	9,739.7	14.6	2,418.3	38.8	315.2	255.6	89.9	204.0	167.1	209.0	321.3	176.4	90.3	52.2	124.3	76.0	1,800.1
東部	7,900.2	11.8	1,958.9	25.1	256.3	207.8	73.2	165.8	135.6	170.0	261.4	144.9	74.0	42.6	100.8	61.4	1,459.8
三原市	2,766.3	4.1	697.4	8.9	90.5	73.2	26.0	58.6	47.6	60.1	92.3	52.6	26.6	15.2	35.3	21.3	508.1
尾道市	4,405.3	6.6	1,099.5	14.0	143.1	116.0	40.9	92.6	75.7	95.0	146.0	81.1	41.3	23.8	56.2	34.2	813.6
世羅町	728.6	1.1	172.0	2.2	22.7	18.5	6.3	14.7	12.4	14.9	23.1	11.2	6.0	3.6	9.3	5.9	138.1
福山支所	1,839.5	2.8	449.4	5.7	58.8	47.8	16.6	38.2	31.5	39.0	60.0	31.5	16.4	9.6	23.5	14.5	343.3
府中市	1,298.9	1.9	324.3	4.1	42.2	34.2	12.1	27.3	22.3	28.0	43.0	24.0	12.2	7.0	16.6	10.1	239.8
神石高原町	540.6	0.8	125.1	1.6	16.6	13.6	4.6	10.9	9.2	11.0	16.9	7.4	4.2	2.6	6.9	4.5	103.5
北部	3,726.1	5.6	882.8	11.1	116.6	95.0	32.4	75.3	63.2	76.6	118.3	57.9	31.0	18.6	47.4	30.2	704.5
三次市	2,018.5	3.0	478.9	6.0	63.2	51.4	17.6	40.4	34.1	41.4	64.0	32.1	17.0	10.1	25.6	16.3	380.9
庄原市	1,707.6	2.6	403.9	5.1	53.4	43.6	14.8	34.8	29.1	35.2	54.4	25.8	14.0	8.5	21.8	13.8	323.6

注) 総数の子宮の基礎人口は女子人口である。

保健医療圏・保健所・市町別(2)

平成17年～21年

Se17	Se18	Se19	Se20	Se21	Se22	Se23	Se24	Se25	Se26	Se27	Se28	Se29	Se30	Se31	Se32	Se33	Se34	保健医療圏 保健所町
急性心筋梗塞	その他の虚血性心疾患	不整脈及び伝導障害	心不全	脳血管疾患	くも膜下出血	脳内出血	脳梗塞	大動脈瘤及び解離	肺炎	慢性閉塞性肺疾患	喘息	肝疾患	腎不全	老衰	不慮の事故	交通事故	自殺	
1,065.6	736.6	602.0	1,975.8	3,515.7	434.0	765.9	2,218.2	291.6	2,814.7	186.7	73.1	268.1	628.1	1,339.7	764.4	120.8	355.0	県立保健所 計
342.3	236.7	193.1	629.5	1,127.9	143.2	248.3	705.3	93.9	895.5	59.5	23.6	88.3	200.5	423.6	249.4	40.6	124.3	西部
122.7	84.9	69.1	222.5	403.3	53.7	90.3	248.2	33.8	315.5	21.1	8.5	33.0	71.1	147.6	91.8	15.7	50.8	西部
30.3	21.0	17.1	55.5	99.7	12.7	22.0	62.3	8.3	79.0	5.3	2.1	7.8	17.7	37.2	22.0	3.6	10.6	大竹市
92.4	63.9	52.0	166.9	303.6	41.0	68.3	185.9	25.5	236.5	15.8	6.4	25.2	53.4	110.4	69.9	12.2	40.2	廿日市市
178.1	123.2	100.6	329.7	587.8	73.4	128.5	368.7	48.8	469.4	31.1	12.9	45.3	104.8	223.2	128.8	20.6	62.4	広島支所
31.2	21.6	17.5	55.1	101.9	14.8	23.5	60.9	8.6	77.7	5.2	2.2	9.1	17.7	35.5	24.7	4.6	16.3	府中町
17.1	11.9	9.6	30.4	55.1	8.1	12.9	33.6	4.7	42.8	2.9	1.2	4.9	9.8	19.7	13.6	2.5	9.0	海田町
19.0	13.1	10.6	33.8	62.1	8.8	14.2	37.4	5.3	47.6	3.2	1.3	5.4	10.8	22.1	14.6	2.6	8.7	熊野町
13.7	9.5	7.7	25.5	45.3	5.5	9.8	28.7	3.7	36.4	2.4	0.9	3.4	8.1	17.4	9.8	1.5	4.6	坂町
49.6	34.3	28.2	94.6	164.9	18.5	34.8	107.0	13.5	135.5	8.9	3.4	11.5	28.9	65.8	33.9	4.8	12.4	安芸高田市
16.3	11.2	9.3	31.3	54.2	5.9	11.3	35.5	4.4	44.9	2.9	1.1	3.7	9.9	21.9	10.9	1.5	3.4	安芸太田町
31.2	21.6	17.7	59.1	103.3	11.6	22.0	66.7	8.5	84.5	5.6	2.1	7.3	18.7	40.8	21.4	3.1	7.8	北広島町
41.5	28.6	23.4	77.4	136.8	16.2	28.4	87.4	11.3	110.6	7.3	2.8	10.0	24.6	52.7	28.7	4.3	11.2	呉支所
41.5	28.6	23.4	77.4	136.8	16.2	28.4	87.4	11.3	110.6	7.3	2.8	10.0	24.6	52.7	28.7	4.3	11.2	江田島市
183.5	127.0	103.9	339.9	607.4	76.9	133.2	380.6	50.2	483.5	32.0	12.7	47.3	108.0	230.0	135.3	22.4	71.3	西部東
38.4	26.5	21.7	71.7	125.6	15.2	27.4	80.7	10.5	102.3	6.8	2.6	9.4	22.7	49.0	26.9	4.1	11.4	竹原市
127.8	88.4	72.4	235.0	422.8	55.3	93.6	262.2	35.0	333.6	22.1	8.9	33.9	74.7	157.9	96.6	16.6	56.0	東広島市
17.5	12.1	9.9	33.3	57.6	6.4	12.2	37.6	4.7	47.6	3.1	1.2	4.0	10.5	23.1	11.7	1.6	3.8	大崎上島町
389.2	269.0	219.6	721.2	1,281.9	156.9	279.3	810.5	106.6	1,027.9	68.3	26.6	97.1	229.4	488.8	276.2	42.9	121.0	東部
315.3	218.0	177.8	583.3	1,038.3	127.8	226.7	655.3	86.4	831.2	55.2	21.5	79.1	185.7	394.7	224.5	35.1	99.8	東部
110.1	76.1	62.0	202.3	361.9	45.3	79.5	227.1	30.2	288.1	19.2	7.5	28.1	64.5	136.0	79.2	12.7	37.0	三原市
175.8	121.5	99.1	325.1	578.7	71.4	126.4	365.1	48.2	463.1	30.8	12.0	44.2	103.5	219.9	125.1	19.6	55.6	尾道市
29.5	20.4	16.7	56.0	97.7	11.1	20.7	63.2	8.0	80.1	5.3	2.0	6.9	17.7	38.8	20.2	2.9	7.3	世羅町
73.9	51.1	41.7	137.9	243.6	29.1	52.7	155.1	20.2	196.7	13.0	5.0	18.0	43.8	94.1	51.7	7.6	21.2	福山支所
51.8	35.8	29.2	95.8	170.6	21.1	37.3	107.5	14.2	136.5	9.1	3.5	13.0	30.5	64.9	38.9	5.9	16.5	府中市
22.1	15.2	12.5	42.0	73.0	8.0	15.4	47.5	6.0	60.2	4.0	1.5	5.0	13.3	29.2	14.8	2.0	4.7	神石高原町
150.6	104.0	85.4	285.2	498.5	56.9	106.1	321.9	41.0	407.8	26.9	10.2	35.4	90.2	197.3	103.5	14.9	38.5	北部
81.3	56.2	46.2	154.3	269.7	30.9	57.4	174.0	22.1	220.6	14.5	5.5	19.2	48.7	106.9	56.2	8.2	21.8	三次市
69.2	47.8	39.2	130.9	228.8	26.0	48.7	147.8	18.9	167.2	12.4	4.7	16.2	41.4	90.4	47.2	6.7	16.6	庄原市

付 録

1 年次別出生率及び死亡率(人口千対)，都道府県別

都道府県	昭和22年～平成25年																						
	出生率 (人口千対)										死亡率 (人口千対)												
	昭和22	昭和30	昭和40	昭和50	昭和60	平成7	平成10	平成22	平成23	平成24	平成25	昭和22	昭和30	昭和40	昭和50	昭和60	平成7	平成10	平成17	平成22	平成23	平成24	平成25
全国	34.3	19.4	18.6	17.1	11.9	9.6	9.5	8.5	8.3	8.2	8.2	14.6	7.8	7.1	6.3	6.3	7.4	7.7	8.6	9.5	9.9	10.0	10.1
北海道	36.7	21.7	18.7	16.8	11.7	8.8	8.2	7.3	7.2	7.1	7.1	13.4	6.9	6.1	5.8	6.0	7.2	7.7	8.9	10.1	10.4	10.7	11.0
青森県	41.5	25.5	19.9	16.4	12.6	9.5	8.8	7.1	7.0	6.8	6.8	15.3	8.0	6.9	6.5	6.9	8.5	8.9	10.4	11.7	12.1	12.8	12.8
岩手県	36.5	24.3	17.5	16.0	11.8	9.2	8.8	7.4	7.1	7.1	7.2	15.5	8.7	7.7	7.2	6.9	8.5	8.9	10.6	11.9	12.4	12.4	12.4
宮城県	35.4	22.3	16.7	16.8	12.9	9.6	9.4	8.2	7.8	8.1	8.2	13.2	7.3	7.1	6.2	5.9	6.9	7.3	8.4	9.4	14.7	9.5	9.6
秋田県	38.0	22.5	15.5	14.2	10.9	8.2	7.6	6.2	6.2	6.2	5.9	15.9	8.4	7.7	7.4	7.5	9.0	10.1	11.4	13.2	13.7	14.0	14.2
山形県	32.9	20.2	14.9	14.1	11.9	9.2	8.8	7.4	7.4	7.2	7.2	15.6	8.6	8.5	7.9	7.8	9.0	9.6	11.0	12.1	12.9	12.9	13.2
福島県	35.8	23.4	16.5	15.9	13.3	10.0	9.6	8.0	7.6	7.0	7.5	14.2	8.7	8.1	7.5	7.3	8.3	8.8	10.1	11.3	13.2	12.0	12.2
茨城県	34.3	21.6	17.2	17.3	12.3	9.6	9.6	8.2	8.0	7.9	7.7	14.1	9.1	8.3	7.2	6.4	7.4	7.7	8.8	9.8	10.2	10.3	10.5
栃木県	35.8	21.6	16.9	17.5	12.7	9.5	9.6	8.3	8.1	8.1	7.9	13.9	8.4	8.2	7.1	6.6	7.5	7.9	9.1	10.0	10.4	10.6	10.5
群馬県	34.7	20.0	17.4	16.9	12.0	9.8	9.7	8.1	8.0	7.6	7.6	13.9	7.9	8.0	7.0	6.7	7.8	8.1	9.3	10.3	10.6	10.8	11.1
埼玉県	36.8	21.1	22.1	19.9	11.5	10.1	9.7	8.4	8.2	8.0	8.1	14.4	8.5	6.7	4.7	4.5	5.5	5.9	6.9	7.8	8.1	8.3	8.4
千葉県	35.0	19.8	20.0	18.7	11.7	9.6	9.4	8.4	8.2	8.0	7.9	14.6	8.7	7.3	5.2	4.8	6.0	6.3	7.4	8.2	8.4	8.7	8.8
東京都	31.5	15.9	20.7	16.0	10.7	8.4	8.5	8.4	8.2	8.3	8.5	11.7	5.6	4.8	4.7	5.3	6.8	7.1	7.6	8.1	8.2	8.5	8.5
神奈川県	33.7	17.7	22.0	18.5	11.7	9.9	9.9	8.8	8.5	8.4	8.3	12.1	6.4	5.1	4.3	4.6	5.7	6.0	6.8	7.6	7.9	8.0	8.1
新潟県	35.6	20.8	16.8	15.7	11.9	9.1	8.9	7.7	7.5	7.5	7.4	15.1	8.6	8.5	7.4	7.4	8.6	8.9	10.1	11.3	11.6	12.0	12.2
富山県	42.3	18.1	15.9	16.2	10.7	9.0	9.1	7.6	7.3	7.4	7.3	16.6	8.4	8.3	7.3	7.4	8.5	8.7	9.9	11.0	11.4	11.9	11.8
石川県	40.2	18.7	16.9	17.6	11.5	9.4	9.8	8.3	8.3	8.3	8.2	16.4	9.0	8.6	7.2	6.6	7.8	8.0	8.9	10.0	10.3	10.6	10.6
福井県	35.0	19.7	17.0	16.1	12.2	10.1	9.8	8.6	8.5	8.5	8.2	16.5	9.0	8.7	7.6	7.3	8.3	8.5	9.6	10.6	11.0	11.1	11.2
山梨県	32.6	19.4	16.7	15.2	12.0	10.1	9.5	7.8	7.6	7.5	7.4	13.6	7.8	8.4	7.7	7.5	8.2	8.3	9.5	10.9	11.1	11.4	11.3
長野県	30.1	17.6	16.1	15.7	11.1	9.7	9.7	8.1	8.0	7.9	7.8	13.5	8.4	8.9	7.8	7.4	8.3	8.9	9.9	10.9	11.3	11.6	11.6
岐阜県	34.4	18.5	18.9	16.9	11.7	9.7	9.7	8.3	8.3	8.1	7.9	14.9	8.1	7.5	6.9	6.5	7.6	8.0	8.9	9.9	10.3	10.6	10.7
静岡県	34.7	20.5	19.0	17.6	12.3	9.6	9.6	8.6	8.4	8.4	8.2	13.0	7.4	6.9	6.0	6.0	7.2	7.6	8.5	9.8	10.1	10.4	10.5
愛知県	33.4	17.3	21.2	18.8	12.4	10.6	10.8	9.6	9.5	9.3	9.2	13.8	7.1	6.0	5.2	5.1	6.3	6.6	7.4	8.1	8.2	8.4	8.6
三重県	32.6	17.1	17.9	15.9	11.4	9.6	9.7	8.4	8.3	8.1	8.1	15.7	8.2	8.3	7.5	7.3	8.3	8.3	9.4	10.3	10.6	10.6	10.9
滋賀県	30.1	17.6	16.7	17.9	12.7	10.5	10.6	9.6	9.6	9.5	9.3	17.1	8.8	9.0	7.4	6.2	7.0	7.0	7.7	8.4	8.5	8.8	8.8
京都府	31.0	14.4	17.5	16.5	11.1	9.0	9.2	8.2	8.0	7.8	7.8	14.8	7.1	7.2	6.4	6.6	7.5	7.8	8.5	9.1	9.5	9.8	9.8
大阪府	31.1	15.9	22.1	18.2	11.6	10.0	10.2	8.6	8.5	8.4	8.3	14.5	6.6	5.5	5.0	5.6	6.8	7.1	7.9	8.8	9.1	9.3	9.4
兵庫県	31.8	17.2	19.1	17.4	11.6	9.8	10.0	8.7	8.6	8.4	8.3	14.7	7.4	6.8	6.1	6.4	8.8	7.6	8.5	9.4	9.5	9.8	9.9
奈良県	30.8	16.8	17.6	16.7	11.2	9.4	9.3	7.7	7.5	7.7	7.4	15.6	8.6	8.1	6.5	6.4	7.1	7.2	8.4	9.4	9.6	9.9	10.2
和歌山県	32.1	17.3	17.6	15.2	11.1	9.2	9.0	7.6	7.5	7.6	7.3	14.4	8.2	8.4	7.9	8.2	9.4	9.6	10.9	12.1	12.4	12.7	13.1
鳥取県	32.9	19.4	14.8	15.1	12.1	9.3	9.3	8.2	8.5	8.3	8.3	15.6	8.3	9.2	8.4	7.8	9.4	9.7	10.5	11.9	12.0	12.2	12.7
島根県	36.4	18.5	14.4	14.2	11.3	8.8	8.6	8.1	7.9	8.0	7.9	16.5	9.0	10.0	9.4	8.3	10.0	10.2	11.6	12.8	13.3	13.6	13.7
岡山県	33.0	16.9	15.5	16.6	11.9	9.6	9.8	8.7	8.7	8.5	8.5	15.9	8.2	8.6	7.6	7.5	8.5	8.7	9.5	10.5	10.6	11.0	11.1
広島県	33.7	17.5	17.1	16.7	11.9	9.7	9.6	9.0	9.0	8.8	8.8	15.0	8.2	7.9	6.7	6.8	7.9	8.1	9.0	9.7	10.1	10.4	10.5
山口県	33.3	19.9	15.9	15.4	11.1	8.6	8.7	8.0	7.8	7.6	7.6	16.1	8.3	8.4	7.7	7.7	9.4	10.0	11.2	12.3	12.5	12.8	13.1
徳島県	37.5	20.5	15.5	14.9	11.7	9.0	8.8	7.6	7.6	7.4	7.4	17.1	9.3	9.7	8.7	8.0	9.2	9.7	10.7	11.9	12.2	12.7	13.1
香川県	37.4	17.6	15.2	16.2	11.1	9.1	9.6	8.6	8.4	8.3	8.2	15.2	8.6	8.7	7.6	7.3	8.7	9.3	10.2	11.2	11.5	11.6	11.8
愛媛県	36.6	19.9	16.9	15.9	11.5	9.2	8.9	8.0	8.0	7.9	7.7	15.2	8.2	8.6	8.0	7.5	9.0	9.2	10.6	11.5	12.0	12.2	12.5
高知県	33.8	18.2	14.8	14.6	11.1	8.5	8.4	7.2	6.9	7.0	7.1	15.3	9.2	9.8	9.7	8.7	9.9	10.2	11.5	12.8	13.1	13.5	13.8
福岡県	34.1	19.8	17.4	16.6	12.4	9.6	9.5	9.3	9.2	9.1	9.1	15.1	7.5	7.1	6.4	6.5	7.6	7.7	8.5	9.3	9.5	9.7	9.8
佐賀県	34.8	22.9	16.6	15.9	13.1	9.9	10.0	9.0	9.0	8.9	8.7	16.9	8.7	8.3	8.0	7.6	9.0	9.0	9.9	10.9	11.2	11.5	11.5
熊本県	34.6	24.7	18.4	16.3	12.7	9.6	9.3	8.5	8.3	8.4	8.3	15.7	8.2	8.1	7.6	7.5	8.8	8.9	10.1	11.5	11.8	12.0	12.4
鹿児島県	34.7	22.2	16.3	14.9	12.6	9.6	9.3	9.0	8.9	8.9	8.9	15.0	8.3	8.6	8.1	7.5	8.3	8.6	9.8	10.6	11.1	11.4	11.3
大宮	34.3	20.7	15.6	15.4	11.6	9.1	9.0	8.5	8.4	8.2	8.2	17.1	8.9	8.9	8.3	7.8	8.9	9.3	10.1	10.9	11.7	11.9	11.9
大崎	37.7	23.5	17.1	16.7	12.9	10.0	9.5	9.0	9.0	8.8	8.8	15.0	8.2	8.1	7.6	7.1	8.4	8.5	9.7	10.9	11.5	11.6	11.6
鹿児島県	33.7	24.5	15.8	14.3	12.7	9.3	9.1	8.9	9.0	8.8	8.7	15.3	8.5	8.8	8.9	8.5	9.6	9.5	10.9	11.9	12.4	12.6	12.6
沖縄県	21.5	17.6	13.2	12.8	12.3	12.1	12.2	12.2	5.4	4.5	5.8	6.1	6.7	7.3	7.7	7.6	7.8

2 死亡者数・率(全国)

年次	悪性新生物		心疾患		脳血管疾患		1) 肺炎		2) 不慮の事故	
	実数	率	実数	率	実数	率	実数	率	実数	率
	(人)	(人口10万対)	(人)	(人口10万対)	(人)	(人口10万対)	(人)	(人口10万対)	(人)	(人口10万対)
昭和元年	43,119	71.0	37,949	62.5	98,688	162.5	139,447	229.6	25,627	42.2
5	45,488	70.6	41,138	63.8	104,942	162.8	128,976	200.1	26,295	40.8
10	50,080	72.3	39,902	57.6	114,554	165.4	129,318	186.7	29,023	41.9
15	51,879	72.1	45,542	63.3	127,847	177.7	133,649	185.8	28,408	39.5
20
25	64,428	77.4	53,377	64.2	105,728	127.1	77,565	93.2	32,850	39.5
30	77,721	87.1	54,351	60.9	121,504	136.1	43,154	48.3	33,265	37.3
36	96,442	102.3	68,017	72.1	155,966	165.4	46,651	49.5	41,614	44.1
37	98,224	103.2	72,493	76.2	161,228	169.4	42,861	33.2	38,393	40.3
38	101,426	105.5	67,672	70.4	164,818	171.4	31,899	32.1	39,698	41.3
39	104,324	107.3	68,328	70.3	166,901	171.7	31,212	37.3	40,437	41.6
40	106,536	108.4	75,672	77.0	172,773	175.8	36,662	39.8	40,188	40.9
41	109,805	110.9	71,188	71.9	172,186	173.8	27,942	28.2	42,547	43.0
42	112,593	113.0	75,424	75.7	172,464	173.1	28,640	28.7	41,769	41.9
43	115,462	114.6	80,866	80.2	174,905	173.5	32,049	31.8	40,564	40.2
44	118,559	116.2	83,357	81.7	177,894	174.4	32,283	31.6	43,011	42.2
45	119,977	116.8	89,411	86.2	181,315	176.5	35,142	33.8	43,802	42.2
46	122,850	117.7	85,529	82.0	176,952	169.6	29,649	28.4	42,433	40.7
47	127,299	120.4	85,885	81.3	176,228	166.7	29,670	28.1	42,431	40.1
48	130,964	121.2	94,324	87.3	180,332	166.9	33,779	31.3	40,244	37.2
49	133,751	122.2	98,251	89.8	178,365	163.0	35,692	32.6	36,085	33.0
50	136,383	122.6	99,226	89.2	174,367	156.7	37,462	33.7	33,710	30.3
51	140,893	125.3	103,638	92.2	173,745	154.5	36,616	32.6	31,489	28.0
52	145,772	128.4	103,564	91.2	170,029	149.8	32,430	28.6	30,352	26.7
53	150,336	131.3	106,786	93.3	167,452	146.2	34,682	30.3	30,017	26.2
54	156,661	135.7	111,938	96.9	158,974	137.7	32,859	28.5	29,227	25.3
55	161,764	139.2	123,505	106.3	162,317	139.7	39,241	33.8	29,217	25.1
56	166,399	142.0	126,012	107.5	157,351	134.3	39,448	33.7	29,089	24.8
57	170,130	144.2	125,905	106.7	147,537	125.0	41,335	35.0	29,197	24.7
58	176,207	148.3	132,244	111.3	145,880	122.8	46,687	39.3	29,668	25.0
59	182,280	152.5	136,162	113.9	140,093	117.2	44,982	37.6	29,344	24.6
60	187,714	155.1	141,097	116.6	134,994	111.5	51,366	42.4	29,597	24.5
61	191,654	158.5	142,581	117.9	129,289	106.9	53,065	43.9	28,610	23.7
62	199,563	164.2	143,909	118.4	123,626	101.7	54,523	44.9	28,255	23.2
63	205,470	168.4	157,920	129.4	128,695	105.5	62,914	51.6	30,212	24.8
平成元年	212,625	173.6	156,831	128.1	120,652	98.5	64,534	52.7	31,049	25.4
2	217,413	177.2	165,478	134.8	121,944	99.4	74,535	60.7	32,122	26.2
3	223,727	181.7	168,878	137.2	118,448	96.2	76,351	62.0	33,155	26.9
4	231,917	187.8	175,546	142.2	118,058	95.6	80,306	65.0	34,677	28.1
5	235,707	190.4	180,297	145.6	118,794	96.0	87,409	70.6	34,717	28.0
6	243,670	196.4	159,579	128.6	120,239	96.9	89,834	72.4	36,115	29.1
7	263,022	211.6	139,206	112.0	146,552	117.9	79,629	64.1	45,323	36.5
8	271,183	217.5	138,229	110.8	140,366	112.6	70,971	56.9	39,184	31.4
9	275,413	220.4	140,174	112.2	138,697	111.0	78,904	63.1	38,886	31.1
10	283,921	226.7	143,120	114.3	137,819	110.0	79,952	63.8	38,925	31.1
11	290,556	231.6	151,079	120.4	138,989	110.8	93,994	74.9	40,079	32.0
12	295,484	235.2	146,741	116.8	132,529	105.5	86,938	69.2	39,484	31.4
13	300,658	238.8	148,292	117.8	131,856	104.7	85,305	67.8	39,496	31.4
14	304,568	241.7	152,518	121.0	130,257	103.4	87,421	69.4	38,643	30.7
15	309,543	245.4	159,545	126.5	132,067	104.7	94,942	75.3	38,714	30.7
16	320,358	253.9	159,625	126.5	129,055	102.3	95,534	75.7	38,193	30.3
17	325,941	258.3	173,125	137.2	132,847	105.3	107,241	85.0	39,863	31.6
18	329,314	261.0	173,024	137.2	128,268	101.7	107,242	85.0	38,270	30.3
19	336,468	266.9	175,539	139.2	127,041	100.8	110,159	87.4	37,966	30.1
20	342,963	272.3	181,928	144.4	127,023	100.9	115,317	91.6	38,153	30.3
21	344,105	273.5	180,745	143.7	122,350	97.2	112,004	89.0	37,756	30.0
22	353,499	279.7	189,360	149.8	123,461	97.7	118,888	94.1	40,732	32.2
23	357,305	283.2	194,926	154.5	123,867	98.2	124,749	98.9	59,416	47.1
24	360,963	286.6	198,836	157.9	121,602	96.5	123,925	98.4	41,031	32.6
25	364,872	290.3	196,723	156.5	118,347	94.1	122,969	97.8	39,574	31.5

注 1) 平成6年までは、肺炎及び気管支炎
 2) 平成6年までは、不慮の事故及び有害作用
 3) 平成6年までは、精神病の記載のない老衰
 4) 平成6年までは、慢性肝疾患及び肝硬変

主要死因・年次別

昭和元年～平成25年

3) 老 衰		自 殺		4) 肝 疾 患		高 血 圧 性 疾 患		結 核		年 次
実 数 (人)	率 (人口10万対)	実 数 (人)	率 (人口10万対)	実 数 (人)	率 (人口10万対)	実 数 (人)	率 (人口10万対)	実 数 (人)	率 (人口10万対)	
67,576	111.3	12,484	20.6	113,045	186.1	昭和 元年
76,591	118.8	13,942	21.6	119,635	185.6	5
78,972	114.0	14,172	20.5	132,151	190.8	10
89,540	124.5	9,877	13.7	153,154	212.9	15
...	20
58,412	70.2	16,311	19.6	5,678	6.8	9,935	11.9	121,769	146.4	25
59,932	67.1	22,477	25.2	7,644	8.6	9,073	10.2	46,735	52.3	30
54,880	58.2	18,446	19.6	9,299	9.9	16,083	17.1	27,916	29.6	36
54,738	57.5	16,724	17.6	9,465	9.9	17,547	18.4	27,852	29.3	37
48,466	50.4	15,490	16.1	9,734	10.1	17,469	18.2	23,302	24.2	38
46,995	48.4	14,707	15.1	9,817	10.1	18,207	18.7	22,929	23.6	39
49,092	50.0	14,444	14.7	9,791	10.0	18,987	19.3	22,366	22.8	40
44,209	44.6	15,050	15.2	10,059	10.2	18,405	18.6	20,064	20.3	41
43,129	43.3	14,121	14.2	10,419	10.4	18,211	18.2	17,708	17.8	42
39,750	39.4	14,601	14.5	11,314	11.2	18,046	17.8	16,922	16.8	43
37,817	37.1	14,844	14.5	12,013	11.7	17,374	16.9	16,392	16.1	44
39,277	38.2	15,728	15.3	12,898	12.4	18,303	17.6	15,899	15.3	45
35,457	34.0	16,239	15.6	12,994	12.5	17,386	16.7	13,608	13.0	46
32,520	30.8	18,015	17.0	13,587	12.8	17,421	16.5	12,565	11.9	47
33,415	30.9	18,859	17.4	14,242	13.2	18,891	17.5	11,968	11.1	48
32,486	29.7	19,105	17.5	14,658	13.4	20,117	18.4	11,418	10.4	49
29,916	26.9	19,975	18.0	15,129	13.6	19,831	17.8	10,567	9.5	50
29,659	26.4	19,786	17.6	15,462	13.8	19,829	17.6	9,578	8.5	51
28,381	25.0	20,269	17.9	15,453	13.6	19,333	17.0	8,803	7.8	52
27,976	24.4	20,199	17.6	16,007	14.0	18,779	16.4	8,261	7.2	53
29,419	25.5	20,823	18.0	16,382	14.2	16,143	14.0	6,738	5.8	54
32,154	27.7	20,542	17.7	16,490	14.2	15,911	13.7	6,739	5.5	55
29,873	25.5	20,096	17.1	16,641	14.2	15,289	13.0	5,698	4.9	56
27,501	23.3	20,668	17.5	16,562	14.0	13,771	11.7	5,343	4.5	57
29,391	24.7	24,985	21.0	16,795	14.1	13,482	11.3	5,329	4.5	58
28,805	24.1	24,344	20.4	16,991	14.2	13,073	10.9	4,950	4.1	59
27,804	23.0	23,383	19.3	17,174	14.2	12,700	10.5	4,692	3.9	60
26,810	22.2	25,667	21.2	16,943	14.0	11,689	9.7	4,170	3.4	61
25,274	20.8	23,831	19.6	16,672	13.7	10,734	8.8	4,022	3.3	62
26,400	21.6	22,795	18.7	16,992	13.9	10,258	8.4	3,872	3.2	63
23,781	19.4	21,125	17.3	16,713	13.6	9,271	7.6	3,527	2.9	平成 元年
24,187	19.7	20,088	16.4	16,804	13.7	9,246	7.5	3,664	3.0	2
23,200	18.8	19,875	16.1	16,914	13.7	9,083	7.4	3,325	2.7	3
23,361	18.9	20,893	16.9	17,083	13.8	8,688	7.0	3,347	2.7	4
23,115	18.7	20,516	16.6	16,880	13.6	8,360	6.8	3,249	2.6	5
23,464	18.9	20,923	16.9	16,446	13.3	7,938	6.4	3,094	2.5	6
21,493	17.3	21,420	17.2	17,018	13.7	8,222	6.6	3,178	2.5	7
20,878	16.7	22,138	17.8	16,517	13.2	7,245	5.8	2,858	2.3	8
21,434	17.2	23,494	18.8	16,599	13.3	6,884	5.5	2,742	2.2	9
21,374	17.1	31,755	25.4	16,133	12.9	6,716	5.4	2,795	2.2	10
22,829	18.2	31,413	25.0	16,585	13.2	6,650	5.3	2,935	2.3	11
21,213	16.9	30,251	24.1	16,079	12.8	6,063	4.8	2,656	2.1	12
22,145	17.6	29,375	23.3	15,848	12.6	5,857	4.7	2,491	2.0	13
22,682	18.0	29,949	23.8	15,490	12.3	5,621	4.5	2,317	1.8	14
23,449	18.6	32,109	25.5	15,737	12.5	5,597	4.4	2,337	1.9	15
24,126	19.1	30,247	24.0	15,885	12.6	5,706	4.5	2,330	1.8	16
26,360	20.9	30,553	24.2	16,430	13.0	5,835	4.6	2,296	1.8	17
27,764	22.0	29,921	23.7	16,267	12.9	5,810	4.6	2,269	1.8	18
30,734	24.4	30,827	24.4	16,195	12.8	6,144	4.9	2,194	1.7	19
35,975	28.6	30,229	24.0	16,268	12.9	6,264	5.0	2,220	1.8	20
38,670	30.7	30,707	24.4	15,969	12.7	6,223	4.9	2,159	1.7	21
45,342	35.9	29,554	23.4	16,216	12.8	6,760	5.3	2,129	1.7	22
52,242	41.4	28,896	22.9	16,390	13.0	7,023	5.6	2,166	1.7	23
60,719	48.2	26,433	21.0	15,980	12.7	7,261	5.8	2,110	1.7	24
69,720	55.5	26,063	20.7	15,930	12.7	7,165	5.7	2,087	1.7	25

3 人 口 動 態 総 覧

都 道 府 県	総務省推計人口 (平成25年10月1日現在)	出 生 数 (人)			死 亡 数 (人)			自然増加数 (人)	
		総 数	男	女	総 数	男	女		
全 国	125,704,000	1,029,762	527,627	502,135	1,268,291	658,588	609,703	-238,529	
1 北海道	5,412,000	38,190	19,558	18,632	59,432	30,976	28,456	-21,242	
2 青森県	1,333,000	9,126	4,725	4,401	17,112	8,738	8,374	-7,986	
3 岩手県	1,290,000	9,231	4,766	4,465	15,969	8,185	7,784	-6,738	
4 宮城県	2,317,000	18,949	9,692	9,257	22,214	11,396	10,818	-3,265	
5 秋田県	1,047,000	6,177	3,118	3,059	14,824	7,414	7,410	-8,647	
6 山形県	1,136,000	8,159	4,148	4,011	15,029	7,489	7,540	-6,870	
7 福島県	1,939,000	14,546	7,526	7,020	23,611	12,206	11,405	-9,065	
8 茨城県	2,894,000	22,358	11,551	10,807	30,368	15,909	14,459	-8,010	
9 栃木県	1,961,000	15,588	7,959	7,629	20,591	10,613	9,978	-5,003	
10 群馬県	1,950,000	14,732	7,480	7,252	21,661	11,318	10,343	-6,929	
11 埼玉県	7,134,000	57,470	29,418	28,052	60,264	32,859	27,405	-2,794	
12 千葉県	6,114,000	48,343	24,794	23,549	53,603	29,062	24,541	-5,260	
13 東京都	12,979,000	109,986	56,267	53,719	110,507	58,810	51,697	-521	
14 神奈川県	8,956,000	74,320	38,245	36,075	72,970	39,611	33,359	1,350	
15 新潟県	2,319,000	17,066	8,821	8,245	28,383	14,160	14,223	-11,317	
16 富山県	1,065,000	7,722	3,973	3,749	12,547	6,390	6,157	-4,825	
17 石川県	1,150,000	9,449	4,869	4,580	12,223	6,104	6,119	-2,774	
18 福井県	784,000	6,461	3,295	3,166	8,764	4,451	4,313	-2,303	
19 山梨県	836,000	6,198	3,139	3,059	9,441	4,729	4,712	-3,243	
20 長野県	2,095,000	16,326	8,297	8,029	24,303	12,291	12,012	-7,977	
21 岐阜県	2,018,000	16,000	8,271	7,729	21,518	11,168	10,350	-5,518	
22 静岡県	3,668,000	30,260	15,620	14,640	38,393	20,221	18,172	-8,133	
23 愛知県	7,289,000	66,825	34,137	32,688	62,395	33,286	29,109	4,430	
24 三重県	1,802,000	14,514	7,451	7,063	19,690	10,133	9,557	-5,176	
25 滋賀県	1,397,000	13,015	6,680	6,335	12,233	6,317	5,916	782	
26 京都府	2,576,000	20,106	10,388	9,718	25,332	12,822	12,510	-5,226	
27 大阪府	8,690,000	72,054	36,949	35,105	81,864	43,932	37,932	-9,810	
28 兵庫県	5,483,000	45,673	23,309	22,364	54,366	28,016	26,350	-8,693	
29 奈良県	1,374,000	10,190	5,168	5,022	14,029	7,114	6,915	-3,839	
30 和歌山県	975,000	7,122	3,603	3,519	12,773	6,316	6,457	-5,651	
31 鳥取県	574,000	4,759	2,443	2,316	7,270	3,647	3,623	-2,511	
32 島根県	697,000	5,534	2,804	2,730	9,572	4,713	4,859	-4,038	
33 岡山県	1,913,000	16,210	8,217	7,993	21,199	10,648	10,551	-4,989	
34 広島県	2,809,000	24,713	12,693	12,020	29,358	14,977	14,381	-4,645	
35 山口県	1,408,000	10,705	5,503	5,202	18,459	9,289	9,170	-7,754	
36 徳島県	766,000	5,666	2,916	2,750	10,014	5,071	4,943	-4,348	
37 香川県	979,000	8,059	4,182	3,877	11,512	5,838	5,674	-3,453	
38 愛媛県	1,398,000	10,696	5,548	5,148	17,480	8,727	8,753	-6,784	
39 高知県	742,000	5,266	2,707	2,559	10,244	4,979	5,265	-4,978	
40 福岡県	5,047,000	45,897	23,541	22,356	49,456	24,872	24,584	-3,559	
41 佐賀県	836,000	7,276	3,690	3,586	9,640	4,715	4,925	-2,364	
42 長崎県	1,391,000	11,566	5,868	5,698	17,225	8,529	8,696	-5,659	
43 熊本県	1,793,000	15,954	8,196	7,758	20,237	9,943	10,294	-4,283	
44 大分県	1,170,000	9,605	4,929	4,676	13,874	6,877	6,997	-4,269	
45 宮崎県	1,116,000	9,854	5,013	4,841	12,906	6,521	6,385	-3,052	
46 鹿児島県	1,674,000	14,637	7,470	7,167	21,162	10,299	10,863	-6,525	
47 沖縄県	1,407,000	17,209	8,690	8,519	10,956	5,769	5,187	6,253	
不 詳 等		0	.	.	1,318	1,138	180	-1,318	
(再掲) 特別区・指定都市	東京都区部	9,060,000	77,107	39,394	37,713	75,332	40,130	35,202	1,775
	札幌市	1,936,000	14,591	7,505	7,086	16,844	8,726	8,118	-2,253
	仙台市	1,069,000	9,706	5,042	4,664	8,082	4,167	3,915	1,624
	さいたま市	1,243,000	10,860	5,583	5,277	9,510	5,149	4,361	1,350
	千葉市	964,000	7,572	3,971	3,601	7,694	4,314	3,380	-122
	横浜市	3,703,000	30,181	15,511	14,670	28,959	15,723	13,236	1,222
	川崎市	1,448,000	14,286	7,361	6,925	9,984	5,703	4,281	4,302
	相模原市	721,000	5,656	2,931	2,725	5,215	2,872	2,343	441
	新潟市	810,000	6,285	3,255	3,030	8,226	4,206	4,020	-1,941
	静岡市	710,000	5,467	2,883	2,584	7,418	3,886	3,532	-1,951
	浜松市	793,000	6,982	3,643	3,339	7,517	3,932	3,585	-535
	名古屋市	2,271,000	19,492	10,085	9,407	20,181	10,764	9,417	-689
	京都市	1,471,000	11,239	5,861	5,378	13,892	6,954	6,938	-2,653
	大阪市	2,683,000	22,626	11,559	11,067	27,339	15,086	12,253	-4,713
	堺市	841,000	7,038	3,603	3,435	7,799	4,112	3,687	-761
	神戸市	1,540,000	12,213	6,207	6,006	14,741	7,585	7,156	-2,528
	岡山市	713,000	6,700	3,442	3,258	6,426	3,218	3,208	274
	広島市	1,183,000	11,153	5,780	5,373	9,655	4,909	4,746	1,498
	北九州市	968,000	8,072	4,120	3,952	10,613	5,331	5,282	-2,541
福岡市	1,506,000	14,784	7,632	7,152	10,849	5,519	5,330	3,935	
熊本県	740,000	7,131	3,647	3,484	6,434	3,141	3,293	697	

都道府県・19大都市別 (1)

平成25年

【再掲】 総数	【再掲】乳児死者数(人)		【再掲】 新生児 死者数(人)	死産胎数(胎)			周産期死亡数(人)			婚姻件数 (件)	離婚件数 (件)	都道府県
	男	女		総数	自然	人工	総数	死産後22週以後の死産	早期新生児			
2,183	1,192	991	1,025	24,095	10,937	13,158	3,861	3,110	751	660,613	231,383	全 国
85	45	40	43	1,134	398	736	138	104	34	26,330	11,285	1 北 海 道
14	7	7	6	239	112	127	26	21	5	5,723	2,335	2 青 森 県
12	11	1	4	256	113	143	36	33	3	5,398	2,003	3 岩 手 県
49	25	24	26	435	166	269	70	50	20	11,985	4,162	4 宮 城 県
10	7	3	2	149	71	78	19	17	2	3,865	1,485	5 秋 田 県
30	17	13	14	177	96	81	33	24	9	4,741	1,675	6 山 形 県
24	13	11	9	385	222	163	78	71	7	9,069	3,246	7 福 島 県
56	28	28	32	538	238	300	95	70	25	14,323	5,047	8 茨 城 県
29	13	16	16	344	150	194	58	46	12	10,152	3,626	9 栃 木 県
35	22	13	14	346	174	172	81	69	12	9,031	3,511	10 群 馬 県
114	64	50	50	1,401	697	704	216	179	37	36,279	13,138	11 埼 玉 県
110	63	47	50	1,130	573	557	168	138	30	31,375	11,290	12 千 葉 県
215	112	103	96	2,441	1,131	1,310	398	327	71	88,067	24,855	13 東 京 都
149	81	68	81	1,619	799	820	281	222	59	49,769	16,587	14 神 奈 川 県
37	23	14	17	405	168	237	66	52	14	9,965	3,276	15 新 潟 県
21	12	9	9	191	113	78	37	32	5	4,739	1,562	16 富 山 県
15	5	10	8	169	97	72	34	28	6	5,340	1,812	17 石 川 県
12	9	3	6	149	76	73	28	23	5	3,744	1,181	18 福 山 県
14	10	4	9	129	56	73	26	19	7	3,961	1,473	19 山 梨 県
36	19	17	16	379	169	210	59	46	13	9,933	3,420	20 山 梨 県
40	22	18	21	311	141	170	58	43	15	9,492	3,227	21 岐 阜 県
64	34	30	32	646	332	314	117	88	29	18,463	6,732	22 静 岡 県
133	77	56	58	1,417	682	735	260	223	37	42,302	13,077	23 愛 知 県
44	31	13	22	304	143	161	59	41	18	8,844	3,281	24 重 慶 県
37	21	16	20	260	132	128	57	42	16	7,465	2,329	25 滋 賀 県
52	22	30	29	440	197	243	95	67	28	12,746	4,581	26 京 都 府
136	76	60	58	1,661	744	917	261	216	45	48,596	18,104	27 大 阪 府
72	43	29	30	964	451	513	143	125	18	27,826	10,047	28 兵 庫 県
19	11	8	9	255	115	140	45	39	6	6,143	2,266	29 奈 良 県
15	7	8	5	173	66	107	24	21	3	4,618	1,961	30 和 歌 山 県
6	4	2	4	104	51	53	13	10	3	2,719	979	31 鳥 取 県
13	7	6	6	131	54	77	20	16	4	2,992	1,045	32 島 根 県
32	18	14	14	375	132	243	56	46	10	9,651	3,427	33 岡 山 県
43	20	23	21	540	226	314	81	65	16	14,495	5,079	34 廣 島 県
21	13	8	8	239	121	118	32	25	7	6,511	2,525	35 山 口 県
24	12	12	14	124	56	68	25	15	10	3,426	1,277	36 徳 島 県
19	12	7	8	159	71	88	18	14	4	4,828	1,771	37 香 川 県
25	11	14	14	308	113	195	50	39	11	6,416	2,573	38 愛 媛 県
14	7	7	7	124	63	61	26	21	5	3,257	1,442	39 高 知 県
103	49	54	41	1,195	472	723	157	123	34	28,183	10,290	40 福 岡 県
23	13	10	8	157	65	92	28	21	7	3,992	1,436	41 佐 賀 県
27	9	18	14	338	142	196	43	35	8	6,559	2,358	42 長 崎 県
41	20	21	18	416	161	255	46	37	9	8,934	3,333	43 熊 本 県
18	8	10	10	274	106	168	42	35	7	5,724	2,179	44 大 分 県
27	15	12	8	294	102	192	31	27	4	5,660	2,319	45 宮 崎 県
37	23	14	14	423	158	265	48	38	10	8,179	3,125	46 鹿 児 島 県
30	20	10	23	443	219	224	77	66	11	8,803	3,651	47 沖 縄 県
1	1	-	1	4	3	1	2	1	1	.	.	不 詳 等
158	81	77	73	1,720	796	924	278	227	51	67,074	17,867	東 京 都 区 部
34	17	17	17	448	145	303	48	35	13	10,914	4,413	札 幌 市
29	15	14	17	228	91	137	42	29	13	6,504	1,886	仙 台 市
16	11	5	6	234	105	129	28	25	3	6,827	2,060	さい たま 市
17	10	7	9	179	108	71	37	31	6	4,749	1,775	千 葉 市
57	31	26	33	614	318	296	119	92	27	20,299	6,679	特 別 区
33	16	17	16	269	137	132	47	37	10	10,340	2,529	横 浜 市
14	7	7	6	146	69	77	21	16	5	3,587	1,414	川 崎 市
21	13	8	8	158	66	92	24	18	6	3,883	1,176	相 模 原 市
8	3	5	3	135	74	61	18	15	3	3,517	1,240	新 潟 市
15	7	8	7	142	71	71	28	22	6	4,140	1,397	静 岡 市
42	29	13	19	443	194	249	69	58	11	13,885	4,430	指 定 都 市
19	8	11	11	233	94	139	38	27	11	7,766	2,582	名 古 屋 市
46	26	20	16	551	229	322	75	65	10	17,951	6,298	京 都 市
13	7	6	9	145	61	84	30	21	9	4,431	1,812	大 阪 市
14	9	5	5	267	123	144	31	26	5	8,002	2,938	堺 市
11	5	6	6	158	61	97	28	24	4	3,927	1,360	神 戸 市
20	10	10	9	238	93	145	35	28	7	6,718	2,172	岡 山 市
17	8	9	4	223	92	131	24	20	4	5,214	2,073	広 島 市
41	19	22	17	388	152	236	61	46	15	10,168	3,005	北 九 州 市
21	11	10	8	178	73	105	14	12	2	4,160	1,454	福 岡 市
												熊 本 市

3 人口動態総覧

都道府県	総務省推計人口 (平成25年10月1日現在)	出生率(人口千対)			死亡率(人口千対)			自然増加率 (人口千対)	【再掲】乳児死亡率(出生千対)			
		総数	男	女	総数	男	女		総数	男	女	
全国	125,704,000	8.2	4.2	4.0	10.1	5.2	4.9	-1.9	2.1	1.2	1.0	
北海道	5,412,000	7.1	3.6	3.4	11.0	5.7	5.3	-3.9	2.2	1.2	1.0	
青森県	1,333,000	6.8	3.5	3.3	12.8	6.6	6.3	-6.0	1.5	0.8	0.8	
岩手県	1,290,000	7.2	3.7	3.5	12.4	6.3	6.0	-5.2	1.3	1.2	0.1	
宮城県	2,317,000	8.2	4.2	4.0	9.6	4.9	4.7	-1.4	2.6	1.3	1.3	
秋田県	1,047,000	5.9	3.0	2.9	14.2	7.1	7.1	-8.3	1.6	1.1	0.5	
山形県	1,136,000	7.2	3.7	3.5	13.2	6.6	6.6	-6.0	3.7	2.1	1.6	
福島県	1,939,000	7.5	3.9	3.6	12.2	6.3	5.9	-4.7	1.6	0.9	0.8	
茨城県	2,894,000	7.7	4.0	3.7	10.5	5.5	5.0	-2.8	2.5	1.3	1.3	
栃木県	1,961,000	7.9	4.1	3.9	10.5	5.4	5.1	-2.6	1.9	0.8	1.0	
群馬県	1,950,000	7.6	3.8	3.7	11.1	5.8	5.3	-3.6	2.4	1.5	0.9	
埼玉県	7,134,000	8.1	4.1	3.9	8.4	4.6	3.8	-0.4	2.0	1.1	0.9	
千葉県	6,114,000	7.9	4.1	3.9	8.8	4.8	4.0	-0.9	2.3	1.3	1.0	
東京都	12,979,000	8.5	4.3	4.1	8.5	4.5	4.0	-0.0	2.0	1.0	0.9	
神奈川県	8,956,000	8.3	4.3	4.0	8.1	4.4	3.7	0.2	2.0	1.1	0.9	
新潟県	2,319,000	7.4	3.8	3.6	12.2	6.1	6.1	-4.9	2.2	1.3	0.8	
富山県	1,065,000	7.3	3.7	3.5	11.8	6.0	5.8	-4.5	2.7	1.6	1.2	
石川県	1,150,000	8.2	4.2	4.0	10.6	5.3	5.3	-2.4	1.6	0.5	1.1	
福井県	784,000	8.2	4.2	4.0	11.2	5.7	5.5	-2.9	1.9	1.4	0.5	
山梨県	836,000	7.4	3.8	3.7	11.3	5.7	5.6	-3.9	2.3	1.6	0.6	
長野県	2,095,000	7.8	4.0	3.8	11.6	5.9	5.7	-3.8	2.2	1.2	1.0	
岐阜県	2,018,000	7.9	4.1	3.8	10.7	5.5	5.1	-2.7	2.5	1.4	1.1	
静岡県	3,668,000	8.2	4.3	4.0	10.5	5.5	5.0	-2.2	2.1	1.1	1.0	
愛知県	7,289,000	9.2	4.7	4.5	8.6	4.6	4.0	0.6	2.0	1.2	0.8	
三重県	1,802,000	8.1	4.1	3.9	10.9	5.6	5.3	-2.9	3.0	2.1	0.9	
滋賀県	1,397,000	9.3	4.8	4.5	8.8	4.5	4.2	0.6	2.8	1.6	1.2	
京都府	2,576,000	7.8	4.0	3.8	9.8	5.0	4.9	-2.0	2.6	1.1	1.5	
大阪府	8,690,000	8.3	4.3	4.0	9.4	5.1	4.4	-1.1	1.9	1.1	0.8	
兵庫県	5,483,000	8.3	4.3	4.1	9.9	5.1	4.8	-1.6	1.6	0.9	0.6	
奈良県	1,374,000	7.4	3.8	3.7	10.2	5.2	5.0	-2.8	1.9	1.1	0.8	
和歌山県	975,000	7.3	3.7	3.6	13.1	6.5	6.6	-5.8	2.1	1.0	1.1	
鳥取県	574,000	8.3	4.3	4.0	12.7	6.4	6.3	-4.4	1.3	0.8	0.4	
島根県	697,000	7.9	4.0	3.9	13.7	6.8	7.0	-5.8	2.3	1.3	1.1	
岡山県	1,913,000	8.5	4.3	4.2	11.1	5.6	5.5	-2.6	2.0	1.1	0.9	
広島県	2,809,000	8.8	4.5	4.3	10.5	5.3	5.1	-1.7	1.7	0.8	0.9	
山口県	1,408,000	7.6	3.9	3.7	13.1	6.6	6.5	-5.5	2.0	1.2	0.7	
徳島県	766,000	7.4	3.8	3.6	13.1	6.6	6.5	-5.7	4.2	2.1	2.1	
香川県	979,000	8.2	4.3	4.0	11.8	6.0	5.8	-3.5	2.4	1.5	0.9	
愛媛県	1,398,000	7.7	4.0	3.7	12.5	6.2	6.3	-4.9	2.3	1.0	1.3	
高知県	742,000	7.1	3.6	3.4	13.8	6.7	7.1	-6.7	2.7	1.3	1.3	
福岡県	5,047,000	9.1	4.7	4.4	9.8	4.9	4.9	-0.7	2.2	1.1	1.2	
佐賀県	836,000	8.7	4.4	4.3	11.5	5.6	5.9	-2.8	3.2	1.8	1.4	
長崎県	1,391,000	8.3	4.2	4.1	12.4	6.1	6.3	-4.1	2.3	0.8	1.6	
熊本県	1,793,000	8.9	4.6	4.3	11.3	5.5	5.7	-2.4	2.6	1.3	1.3	
大分県	1,170,000	8.2	4.2	4.0	11.9	5.9	6.0	-3.6	1.9	0.8	1.0	
宮崎県	1,116,000	8.8	4.5	4.3	11.6	5.8	5.7	-2.7	2.7	1.5	1.2	
鹿児島県	1,674,000	8.7	4.5	4.3	12.6	6.2	6.5	-3.9	2.5	1.6	1.0	
沖縄県	1,407,000	12.2	6.2	6.1	7.8	4.1	3.7	4.4	1.7	1.2	0.6	
不詳等												
東京都区部	9,060,000	8.5	4.3	4.2	8.3	4.4	3.9	0.2	2.0	1.1	1.0	
（再掲） 特別区・ 指定都市	札幌市	1,936,000	7.5	3.9	3.7	8.7	4.5	4.2	-1.2	2.3	1.2	1.2
	仙台市	1,069,000	9.1	4.7	4.4	7.6	3.9	3.7	1.5	3.0	1.5	1.4
	さいたま市	1,243,000	8.7	4.5	4.2	7.7	4.1	3.5	1.1	1.5	1.0	0.5
	千葉市	964,000	7.9	4.1	3.7	8.0	4.5	3.5	-0.1	2.2	1.3	0.9
	横浜市	3,703,000	8.2	4.2	4.0	7.8	4.2	3.6	0.3	1.9	1.0	0.9
	川崎市	1,448,000	9.9	5.1	4.8	6.9	3.9	3.0	3.0	2.3	1.1	1.2
	相模原市	721,000	7.8	4.1	3.8	7.2	4.0	3.2	0.6	2.5	1.2	1.2
	新潟市	810,000	7.8	4.0	3.7	10.2	5.2	5.0	-2.4	3.3	2.1	1.3
	静岡市	710,000	7.7	4.1	3.6	10.4	5.5	5.0	-2.7	1.5	0.5	0.9
	浜松市	793,000	8.8	4.6	4.2	9.5	5.0	4.5	-0.7	2.1	1.0	1.1
	名古屋市中区	2,271,000	8.6	4.4	4.1	8.9	4.7	4.1	-0.3	2.2	1.5	0.7
	京都市	1,471,000	7.6	4.0	3.7	9.4	4.7	4.7	-1.8	1.7	0.7	1.0
	大阪市	2,683,000	8.4	4.3	4.1	10.2	5.6	4.6	-1.8	2.0	1.1	0.9
	堺市	841,000	8.4	4.3	4.1	9.3	4.9	4.4	-0.9	1.8	1.0	0.9
	神戸市	1,540,000	7.9	4.0	3.9	9.6	4.9	4.6	-1.6	1.1	0.7	0.4
	岡山市	713,000	9.4	4.8	4.6	9.0	4.5	4.5	0.4	1.6	0.7	0.9
	広島市	1,183,000	9.4	4.9	4.5	8.2	4.1	4.0	1.3	1.8	0.9	0.9
	北九州市	968,000	8.3	4.3	4.1	11.0	5.5	5.5	-2.6	2.1	1.0	1.1
	福岡市	1,506,000	9.8	5.1	4.7	7.2	3.7	3.5	2.6	2.8	1.3	1.5
	熊本市	740,000	9.6	4.9	4.7	8.7	4.2	4.5	0.9	2.9	1.5	1.4

注) 男女別(人口千対)率は、各県及び都市の基礎人口に対し広島県が算出したもの。

都道府県・19大都市別 (2)

平成25年

【再掲】 新生児死亡率 (出生千対)	死産率(出産千対)			周産期死亡率(出産千対)			婚姻率 (人口千対)	離婚率 (人口千対)	合計特殊 出生率	都道府県
	総数	自然	人工	総数	妊娠満22週 以後の死産	早期新生児 死(出生千対)				
1.0	22.9	10.4	12.5	3.7	3.0	0.7	5.3	1.84	1.43	全 国
1.1	28.8	10.1	18.7	3.6	2.7	0.9	4.9	2.09	1.28	1 北海道
0.7	25.5	12.0	13.6	2.8	2.3	0.5	4.3	1.75	1.40	2 青森県
0.4	27.0	11.9	15.1	3.9	3.6	0.3	4.2	1.55	1.46	3 岩手県
1.4	22.4	8.6	13.9	3.7	2.6	1.1	5.2	1.80	1.34	4 宮城県
0.3	23.6	11.2	12.3	3.1	2.7	0.3	3.7	1.42	1.35	5 秋田県
1.7	21.2	11.5	9.7	4.0	2.9	1.1	4.2	1.47	1.47	6 山形県
0.6	25.8	14.9	10.9	5.3	4.9	0.5	4.7	1.67	1.53	7 福島県
1.4	23.5	10.4	13.1	4.2	3.1	1.1	4.9	1.74	1.42	8 茨城県
1.0	21.6	9.4	12.2	3.7	2.9	0.8	5.2	1.85	1.43	9 栃木県
1.0	22.9	11.5	11.4	5.5	4.7	0.8	4.6	1.80	1.41	10 群馬県
0.9	23.8	11.8	12.0	3.7	3.1	0.6	5.1	1.84	1.33	11 埼玉県
1.0	22.8	11.6	11.3	3.5	2.8	0.6	5.1	1.85	1.33	12 千葉県
0.9	21.7	10.1	11.7	3.6	3.0	0.6	6.8	1.92	1.13	13 東京都
1.1	21.3	10.5	10.8	3.8	3.0	0.8	5.6	1.85	1.31	14 神奈川県
1.0	23.2	9.6	13.6	3.9	3.0	0.8	4.3	1.41	1.44	15 新潟県
1.2	24.1	14.3	9.9	4.8	4.1	0.6	4.4	1.47	1.43	16 富山県
0.8	17.6	10.1	7.5	3.6	3.0	0.6	4.6	1.58	1.49	17 石川県
0.9	22.5	11.5	11.0	4.3	3.5	0.8	4.8	1.51	1.60	18 福井県
1.5	20.4	8.9	11.5	4.2	3.1	1.1	4.7	1.76	1.44	19 山梨県
1.0	22.7	10.1	12.6	3.6	2.8	0.8	4.7	1.63	1.54	20 長野県
1.3	19.1	8.6	10.4	3.6	2.7	0.9	4.7	1.60	1.45	21 岐阜県
1.1	20.9	10.7	10.2	3.9	2.9	1.0	5.0	1.84	1.53	22 静岡県
0.9	20.8	10.0	10.8	3.9	3.3	0.6	5.8	1.79	1.47	23 愛知県
1.5	20.5	9.7	10.9	4.1	2.8	1.2	4.9	1.82	1.49	24 三重県
1.5	19.6	9.9	9.6	4.4	3.2	1.2	5.3	1.67	1.53	25 滋賀県
1.4	21.4	9.6	11.8	4.7	3.3	1.4	4.9	1.78	1.26	26 京都府
0.8	22.5	10.1	12.4	3.6	3.0	0.6	5.6	2.08	1.32	27 大阪府
0.7	20.7	9.7	11.0	3.1	2.7	0.4	5.1	1.83	1.42	28 兵庫県
0.9	24.4	11.0	13.4	4.4	3.8	0.6	4.5	1.65	1.31	29 奈良県
0.7	23.7	9.0	14.7	3.4	2.9	0.4	4.7	2.01	1.52	30 和歌山県
0.8	21.4	10.5	10.9	2.7	2.1	0.6	4.7	1.71	1.62	31 鳥取県
1.1	23.1	9.5	13.6	3.6	2.9	0.7	4.3	1.50	1.65	32 島根県
0.9	22.6	8.0	14.7	3.4	2.8	0.6	5.0	1.79	1.49	33 岡山県
0.8	21.4	8.9	12.4	3.3	2.6	0.6	5.2	1.81	1.57	34 広島県
0.7	21.8	11.1	10.8	3.0	2.3	0.7	4.6	1.79	1.56	35 山口県
2.5	21.4	9.7	11.7	4.4	2.6	1.8	4.5	1.67	1.43	36 徳島県
1.0	19.3	8.6	10.7	2.2	1.7	0.5	4.9	1.81	1.59	37 香川県
1.3	28.0	10.3	17.7	4.7	3.6	1.0	4.6	1.84	1.52	38 愛媛県
1.3	23.0	11.7	11.3	4.9	4.0	0.9	4.4	1.94	1.47	39 高知県
0.9	25.4	10.0	15.4	3.4	2.7	0.7	5.6	2.04	1.45	40 福岡県
1.1	21.1	8.7	12.4	3.8	2.9	1.0	4.8	1.72	1.59	41 佐賀県
1.2	28.4	11.9	16.5	3.7	3.0	0.7	4.7	1.70	1.64	42 長崎県
1.1	25.4	9.8	15.6	2.9	2.3	0.6	5.0	1.86	1.65	43 熊本県
1.0	27.7	10.7	17.0	4.4	3.6	0.7	4.9	1.86	1.56	44 大分県
0.8	29.0	10.1	18.9	3.1	2.7	0.4	5.1	2.08	1.72	45 宮崎県
1.0	28.1	10.5	17.6	3.3	2.6	0.7	4.9	1.87	1.63	46 鹿児島県
1.3	25.1	12.4	12.7	4.5	3.8	0.6	6.3	2.59	1.94	47 沖縄県
										不詳等
0.9	21.8	10.1	11.7	3.6	2.9	0.7	7.4	1.97	***	東京都区部
1.2	29.8	9.6	20.1	3.3	2.4	0.9	5.6	2.28	***	(再掲) 札幌市
1.8	23.0	9.2	13.8	4.3	3.0	1.3	6.1	1.76	***	仙台市
0.6	21.1	9.5	11.6	2.6	2.3	0.3	5.5	1.66	***	さいたま市
1.2	23.1	13.9	9.2	4.9	4.1	0.8	4.9	1.84	***	千葉市
1.1	19.9	10.3	9.6	3.9	3.0	0.9	5.5	1.80	***	横浜市
1.1	18.5	9.4	9.1	3.3	2.6	0.7	7.1	1.75	***	川崎市
1.1	25.2	11.9	13.3	3.7	2.8	0.9	5.0	1.96	***	相模原市
1.3	24.5	10.2	14.3	3.8	2.9	1.0	4.8	1.45	***	新潟市
0.5	24.1	13.2	10.9	3.3	2.7	0.5	5.0	1.75	***	静岡市
1.0	19.9	10.0	10.0	4.0	3.1	0.9	5.2	1.76	***	浜松市
1.0	22.2	9.7	12.5	3.5	3.0	0.6	6.1	1.95	***	名古屋市
1.0	20.3	8.2	12.1	3.4	2.4	1.0	5.3	1.76	***	京都市
0.7	23.8	9.9	13.9	3.3	2.9	0.4	6.7	2.35	***	大阪市
1.3	20.2	8.5	11.7	4.2	3.0	1.3	5.3	2.15	***	堺市
0.4	21.4	9.9	11.5	2.5	2.1	0.4	5.2	1.91	***	神戸市
0.9	23.0	8.9	14.1	4.2	3.6	0.6	5.5	1.91	***	岡山市
0.8	20.9	8.2	12.7	3.1	2.5	0.6	5.7	1.84	***	広島市
0.5	26.9	11.1	15.8	3.0	2.5	0.5	5.4	2.14	***	北九州市
1.1	25.6	10.0	15.6	4.1	3.1	1.0	6.8	2.00	***	福岡市
1.1	24.4	10.0	14.4	2.0	1.7	0.3	5.6	1.96	***	熊本市

4 国勢調査人口，都道府県・年次別

(単位 人)

都道府県	昭和40年	昭和45年	昭和50年	昭和55年	昭和60年	平成2年	平成7年	平成12年	平成17年	平成22年
全国	99,209,137	104,665,171	111,939,643	117,060,396	121,048,923	123,611,167	125,570,246	126,925,843	127,767,994	128,057,352
北海道	5,171,800	5,184,287	5,338,206	5,575,989	5,679,439	5,643,647	5,692,321	5,683,062	5,627,737	5,506,419
青森県	1,416,591	1,427,520	1,468,646	1,523,907	1,524,448	1,482,873	1,481,663	1,475,728	1,436,657	1,373,339
岩手県	1,411,118	1,371,383	1,385,563	1,421,927	1,433,611	1,416,928	1,419,505	1,416,180	1,385,041	1,330,147
宮城県	1,753,126	1,819,223	1,955,267	2,082,320	2,176,295	2,248,558	2,328,739	2,365,320	2,360,218	2,348,165
秋田県	1,279,835	1,241,376	1,232,481	1,256,745	1,254,032	1,227,478	1,213,667	1,189,279	1,145,501	1,085,997
山形県	1,263,103	1,225,618	1,220,302	1,251,917	1,261,662	1,258,390	1,256,958	1,244,147	1,216,181	1,168,924
福島県	1,983,754	1,946,077	1,970,616	2,035,272	2,080,304	2,104,058	2,133,592	2,126,935	2,091,319	2,029,064
茨城県	2,056,154	2,143,551	2,342,198	2,558,007	2,725,005	2,845,382	2,955,530	2,985,676	2,975,167	2,969,770
栃木県	1,521,656	1,580,021	1,698,003	1,792,201	1,866,066	1,935,168	1,984,390	2,004,817	2,016,631	2,007,683
群馬県	1,605,584	1,658,909	1,756,480	1,848,562	1,921,259	1,966,265	2,003,540	2,024,852	2,024,135	2,008,068
埼玉県	3,014,983	3,866,472	4,821,340	5,420,480	5,863,678	6,405,319	6,759,311	6,938,006	7,054,243	7,194,556
千葉県	2,701,770	3,366,624	4,149,147	4,735,424	5,148,163	5,555,429	5,797,782	5,926,285	6,056,462	6,216,289
東京都	10,869,244	11,408,071	11,673,554	11,618,281	11,829,363	11,855,563	11,773,602	12,064,143	12,576,601	13,159,388
神奈川県	4,430,743	5,472,247	6,397,748	6,924,348	7,431,974	7,980,391	8,245,903	8,489,932	8,791,597	9,048,331
新潟県	2,398,931	2,360,982	2,391,938	2,451,357	2,478,470	2,474,583	2,488,364	2,475,733	2,431,459	2,374,450
富山県	1,025,465	1,029,695	1,070,791	1,103,459	1,118,369	1,120,161	1,123,125	1,120,851	1,111,729	1,093,247
石川県	980,499	1,002,420	1,069,872	1,119,304	1,152,325	1,164,628	1,180,068	1,180,977	1,174,026	1,169,788
福井県	750,557	744,230	773,599	794,354	817,633	823,585	826,996	828,944	821,592	806,314
山梨県	763,194	762,029	783,050	804,266	832,832	852,966	881,996	888,172	884,515	863,075
長野県	1,958,007	1,956,917	2,017,564	2,083,934	2,136,927	2,156,627	2,193,984	2,213,128	2,196,114	2,152,449
岐阜県	1,700,365	1,758,954	1,867,978	1,960,107	2,028,536	2,066,569	2,100,315	2,109,740	2,107,226	2,080,773
静岡県	2,912,521	3,089,955	3,308,799	3,446,804	3,574,692	3,670,840	3,737,689	3,767,393	3,792,377	3,765,007
愛知県	4,798,653	5,386,163	5,923,569	6,221,638	6,455,172	6,690,603	6,868,336	7,043,300	7,254,704	7,410,719
三重県	1,514,467	1,543,083	1,626,002	1,686,936	1,747,311	1,792,514	1,841,358	1,857,339	1,866,963	1,854,724
滋賀県	853,385	889,768	985,621	1,079,898	1,155,844	1,222,411	1,287,005	1,342,832	1,380,361	1,410,777
京都府	2,102,808	2,250,087	2,424,856	2,527,330	2,586,574	2,602,460	2,629,592	2,644,391	2,647,660	2,636,092
大阪府	6,657,189	7,620,480	8,278,925	8,473,446	8,668,095	8,734,516	8,797,268	8,805,081	8,817,166	8,865,245
兵庫県	4,309,944	4,667,928	4,992,140	5,144,892	5,278,050	5,405,040	5,401,877	5,550,574	5,590,601	5,588,133
奈良県	825,965	930,160	1,077,491	1,209,365	1,304,866	1,375,481	1,430,862	1,442,795	1,421,310	1,400,728
和歌山県	1,026,975	1,042,736	1,072,118	1,087,012	1,087,206	1,074,325	1,080,435	1,069,912	1,035,969	1,002,198
鳥取県	579,853	568,777	581,311	604,221	616,024	615,722	614,929	613,289	607,012	588,667
島根県	821,620	773,575	768,886	784,795	794,629	781,021	771,441	761,503	742,223	717,397
岡山県	1,645,135	1,707,026	1,814,305	1,871,023	1,916,906	1,925,877	1,950,750	1,950,828	1,957,264	1,945,276
広島県	2,281,146	2,436,135	2,646,324	2,739,161	2,819,200	2,849,847	2,881,748	2,878,915	2,876,642	2,860,750
山口県	1,543,573	1,511,448	1,555,218	1,587,079	1,601,627	1,572,616	1,555,543	1,527,964	1,492,606	1,451,338
徳島県	815,115	791,111	805,166	825,261	834,889	831,598	832,427	824,108	809,950	785,491
香川県	900,845	907,897	961,292	999,864	1,022,569	1,023,412	1,027,006	1,022,890	1,012,400	995,842
愛媛県	1,446,384	1,418,124	1,465,215	1,506,637	1,529,983	1,515,025	1,506,700	1,493,092	1,467,815	1,431,493
高知県	812,714	786,882	808,397	831,275	839,784	825,034	816,704	813,949	796,292	764,456
福岡県	3,964,611	4,027,416	4,292,963	4,553,461	4,719,259	4,811,050	4,933,393	5,015,699	5,049,908	5,071,968
佐賀県	871,885	838,468	837,674	865,574	880,013	877,851	884,316	876,654	866,369	849,788
長崎県	1,641,245	1,570,245	1,571,912	1,590,564	1,593,968	1,562,959	1,544,934	1,516,523	1,478,632	1,426,779
熊本県	1,770,736	1,700,229	1,715,273	1,790,327	1,837,747	1,840,326	1,859,793	1,859,344	1,842,233	1,817,426
大分県	1,187,480	1,155,566	1,190,314	1,228,913	1,250,214	1,236,942	1,231,306	1,221,140	1,209,571	1,196,529
宮崎県	1,080,692	1,051,105	1,085,055	1,151,587	1,175,543	1,168,907	1,175,819	1,170,007	1,153,042	1,135,233
鹿児島県	1,853,541	1,729,150	1,723,902	1,784,623	1,819,270	1,797,824	1,794,224	1,786,194	1,753,179	1,706,242
沖縄県	934,176	945,111	1,042,572	1,106,559	1,179,097	1,222,398	1,273,440	1,318,220	1,361,594	1,392,818

注) 外国人及び年齢不詳を含む総人口である。

5 特殊・合計特殊出生率，年次別

昭和55年～平成25年

年次	合計特殊出生率	母の年齢別特殊出生率(年齢別出生児数×100,000÷年齢別女性人口)						
		15～19	20～24	25～29	30～34	35～39	40～44	45～49
昭和 55年	1.84	371.8	9,016.2	19,386.5	6,592.9	1,061.4	128.5	4.2
56	1.77	352.4	8,686.2	19,346.7	6,315.7	1,071.1	150.3	3.2
57	1.84	412.5	8,502.3	20,250.6	6,812.6	1,251.3	142.5	7.3
58	1.87	426.2	8,432.6	20,365.0	7,164.9	1,359.1	149.1	7.4
59	1.89	476.7	7,978.7	20,591.7	7,500.8	1,450.5	142.7	4.3
60	1.83	431.4	7,059.8	19,567.0	7,787.9	1,402.3	140.6	4.3
61	1.82	384.8	7,161.1	19,254.6	7,975.4	1,426.2	140.7	2.1
62	1.75	398.4	6,386.9	18,200.5	8,456.2	1,433.3	165.6	3.1
63	1.70	409.0	5,955.4	17,392.8	8,711.4	1,440.1	217.3	10.9
平成 元年	1.63	403.8	5,521.1	16,527.3	8,594.0	1,563.8	206.2	4.7
2	1.63	425.0	5,289.2	15,847.9	8,890.3	1,657.6	185.6	1.9
3	1.60	474.6	5,310.9	15,646.6	8,826.3	1,794.5	181.7	1.0
4	1.56	465.8	5,285.6	14,730.8	9,132.1	1,917.3	171.6	8.5
5	1.52	482.0	5,032.2	14,113.6	9,124.5	2,014.2	192.2	4.5
6	1.58	476.0	4,988.4	14,067.8	9,651.3	2,177.6	209.8	6.0
7	1.48	484.5	4,777.0	12,731.8	9,099.0	2,225.0	201.9	6.5
8	1.46	417.3	4,471.5	12,594.8	9,644.3	2,335.7	239.4	7.8
9	1.43	453.3	4,567.6	11,909.1	9,411.4	2,387.8	289.5	4.0
10	1.42	453.7	4,361.2	11,464.1	9,524.2	2,567.5	279.2	7.6
11	1.37	526.4	4,133.1	10,885.2	9,057.9	2,679.9	290.5	6.3
12	1.41	607.2	4,414.8	10,827.2	9,122.4	2,856.2	324.6	9.1
13	1.37	635.8	4,155.3	10,564.9	9,157.9	2,890.0	290.4	5.3
14	1.34	717.3	4,223.8	9,945.6	8,804.3	2,973.7	344.9	12.1
15	1.34	595.5	4,126.4	9,886.2	8,845.4	3,133.6	349.1	6.8
16	1.33	615.5	4,053.7	9,454.9	8,719.8	3,305.8	428.0	9.3
17	1.34	609.0	4,161.6	9,646.0	8,846.3	3,264.3	451.0	14.1
18	1.37	610.4	4,104.1	9,203.2	8,872.5	3,667.9	437.7	11.8
19	1.43	679.2	4,117.6	9,533.6	9,301.2	3,809.3	545.3	9.6
20	1.45	664.5	4,232.9	9,573.2	9,227.5	3,994.5	600.0	9.6
21	1.47	632.0	4,212.7	9,948.1	9,367.3	4,204.8	644.1	15.7
22	1.55	598.1	4,594.1	10,603.7	10,153.9	4,385.3	737.9	10.7
23	1.53	623.8	3,955.0	10,603.7	10,070.6	4,480.7	764.5	21.4
24	1.54	583.7	3,809.6	9,915.2	10,182.3	4,722.4	814.6	13.2
25	1.57	629.7	3,625.1	10,043.2	10,505.1	4,914.2	927.5	38.4

注) 基礎人口は、平成6年までは福祉保健課推計人口、平成8年以降は住民基本台帳人口(3月末)である。
(平成7・12・17・22年については、国勢調査人口)

6 特殊・年齢調整死亡率，年次別

昭和60年～平成25年

項目	昭和60	平成2	7	12	13	14	15	16	17	19	20	21	22	23	24	25	
年齢調整死亡率 (人口10万対)	609	549	514	443	453	439	440	431	427	413	415	402	391	399	396	388	
年齢階級別 特殊死亡率	0～4歳	141	136	118	80	81	67	73	68	65	55	75	69	71	66	57	46
	5～9歳	22	18	16	13	19	10	13	12	13	15	11	11	9	9	9	6
	10～14	17	16	10	14	9	7	13	6	12	5	10	4	9	10	10	10
	15～19	43	46	39	35	23	30	38	29	23	18	29	19	24	23	24	23
	20～24	70	61	68	47	50	48	42	41	49	44	33	52	43	42	43	44
	25～29	61	58	51	54	47	45	48	44	40	47	52	48	47	40	51	35
	30～34	63	72	63	54	64	67	61	54	53	59	53	53	56	39	53	50
	35～39	95	101	87	93	85	90	84	88	80	75	84	76	77	63	68	71
	40～44	163	142	140	125	125	122	135	123	130	115	116	126	107	117	115	102
	45～49	286	243	249	217	195	189	202	227	185	195	171	188	190	162	182	172
	50～54	493	389	369	354	334	343	339	325	335	305	281	274	287	273	243	273
	55～59	497	627	578	499	499	489	506	472	467	438	442	422	421	400	387	389
	60～64	929	892	963	759	766	709	723	703	692	711	683	636	604	648	622	606
65～69	1,532	1,381	1,381	1,201	1,229	1,175	1,120	1,066	1,098	980	1,000	980	921	998	948	952	
70～74	2,566	2,235	2,085	1,989	1,922	1,915	1,795	1,775	1,793	1,696	1,642	1,545	1,522	1,562	1,483	1,454	
75～79	4,666	3,912	3,695	3,086	3,094	2,923	2,915	2,951	2,926	2,844	2,876	2,712	2,648	2,632	2,582	2,533	
80歳以上	8,421	10,635	9,491	8,489	8,446	8,194	8,375	8,243	8,124	8,090	8,316	8,124	7,878	8,314	8,488	8,284	

注) 年齢調整死亡率の基準となる人口は、昭和60年モデル人口である。

7 年齢調整死亡率 (人口 10 万対),

年次	総数	Se01	Se02	Se03	Se04	Se05	Se06	Se07	Se08	Se09	Se10	Se11	Se12	Se13	Se14	Se15	Se16	Se17
		結核	悪性新生物	食道	胃	結腸	直腸・S状結腸・移行部及び直腸	肝及び肝内胆管	胆のう及び他の胆道	膵	気管・気管支及び肺	乳房	子宮	白血病	糖尿病	高血圧性疾患	心疾患	急性心筋梗塞
<広島県>																		
昭和55年	694.6	5.0	154.1	3.2	44.5	19.7	22.0	4.2	10.5	4.8	9.0	14.2	114.0	...
56	643.8	4.3	149.9	4.4	44.0	17.9	21.3	3.6	8.9	4.2	8.7	11.4	109.2	...
57	608.1	4.0	148.3	4.3	40.5	18.7	23.4	3.3	7.9	4.3	9.8	9.1	100.1	...
58	611.1	3.7	153.2	4.6	41.6	21.5	20.9	3.7	7.7	5.0	7.6	11.0	102.2	...
59	590.8	3.7	148.8	3.7	37.5	19.7	23.5	3.8	8.3	4.3	9.1	9.1	103.1	...
60	609.3	3.7	153.5	4.0	38.5	21.1	23.8	3.8	7.7	4.0	7.9	8.6	109.2	...
61	589.0	2.6	151.5	3.2	36.2	22.3	22.9	4.3	7.9	4.4	8.7	7.9	105.0	...
62	554.8	2.7	147.3	3.6	32.0	24.3	22.8	4.0	7.2	4.3	6.8	6.6	98.7	...
63	557.1	2.8	150.4	4.0	33.7	22.9	23.3	4.3	5.3	4.5	7.0	6.4	103.6	...
平成元年	525.0	2.2	150.5	3.9	31.2	24.7	25.5	3.6	6.3	4.4	6.9	5.2	95.6	...
2	548.5	1.8	150.6	4.5	29.9	25.0	24.1	4.0	6.0	3.9	6.6	5.1	102.8	...
3	535.5	2.0	148.6	4.4	29.6	23.7	24.6	4.2	5.1	4.5	6.5	5.4	101.4	...
4	532.3	1.3	152.3	4.5	30.8	24.6	25.1	3.9	5.2	3.7	6.7	4.2	100.5	...
5	523.3	1.3	150.5	4.3	27.1	25.3	26.4	4.5	5.2	3.9	7.1	3.6	96.2	...
6	508.5	1.6	152.3	3.8	26.3	25.1	28.1	4.7	5.4	4.0	7.5	3.7	83.2	...
7	514.2	1.3	159.2	4.6	29.0	11.6	5.5	27.8	5.9	8.7	26.8	5.0	5.6	4.4	8.9	3.7	71.3	27.4
8	476.2	1.2	158.7	4.7	27.3	11.6	5.7	28.3	7.3	9.0	25.7	4.7	6.2	3.8	6.9	2.4	69.7	23.7
9	491.1	1.1	159.2	4.9	26.5	12.3	6.2	27.8	6.7	8.6	25.9	5.8	5.6	4.1	6.9	2.5	71.5	23.4
10	483.0	1.2	155.2	4.2	24.7	11.1	6.7	27.1	7.6	9.0	27.8	4.6	6.0	3.6	7.0	2.4	68.1	20.1
11	490.6	1.2	156.6	5.1	24.9	11.5	6.0	26.1	6.6	9.7	26.4	5.5	5.2	4.2	6.1	2.2	71.1	21.0
12	443.3	1.0	146.1	4.2	23.4	11.1	5.6	24.9	6.0	8.4	25.7	5.0	5.2	3.3	5.6	2.0	62.6	17.4
13	453.3	0.8	152.6	4.4	24.5	10.9	6.0	24.6	6.7	9.0	26.7	5.0	4.1	4.0	5.4	2.2	64.8	16.7
14	439.1	0.7	146.2	4.5	22.3	10.4	5.7	24.0	5.8	8.8	25.6	5.8	4.5	3.5	5.8	1.9	62.3	16.8
15	440.4	0.9	141.6	4.9	22.0	10.7	5.6	21.8	5.6	8.9	24.9	5.6	5.4	3.0	5.2	1.9	65.4	15.8
16	431.1	0.7	143.4	4.0	21.9	10.4	6.0	22.4	5.7	9.6	24.9	5.4	4.7	3.2	4.7	1.6	64.4	15.9
17	427.0	1.0	138.2	4.5	19.7	10.4	5.4	20.5	5.8	9.9	25.5	5.3	4.9	3.1	4.9	1.6	63.2	14.6
18	420.4	0.9	136.1	4.5	20.0	9.8	5.9	20.2	5.6	9.3	25.1	4.6	4.7	2.9	5.7	1.5	63.2	13.0
19	413.3	0.8	134.0	4.7	19.2	9.9	5.1	19.6	4.9	9.8	25.0	5.2	3.7	3.3	4.8	1.4	61.3	13.0
20	415.0	0.7	135.5	4.0	18.3	9.6	5.6	17.7	5.4	9.9	26.7	6.1	4.9	3.1	4.8	1.5	61.4	13.8
21	401.8	0.7	126.6	3.8	16.8	9.4	4.5	15.6	5.6	9.4	25.3	5.5	4.5	2.9	4.5	1.2	60.9	14.0
22	391.4	0.7	126.6	4.0	17.6	9.3	4.9	17.2	4.3	10.1	22.4	5.9	5.0	3.2	4.0	1.1	60.7	13.5
23	398.6	0.5	128.3	4.7	17.3	9.5	5.6	15.4	4.9	10.4	23.7	5.6	4.4	3.0	4.5	1.6	60.5	12.6
24	395.9	0.5	125.7	3.8	16.8	9.7	5.1	14.4	5.4	9.9	24.5	5.8	3.8	2.6	4.6	1.4	60.7	12.7
	533.4	0.9	177.6	7.1	26.1	12.5	7.1	22.7	6.9	12.7	40.3	0.1	*	3.9	5.6	1.5	77.6	18.0
25	288.3	0.4	87.2	1.2	9.7	7.6	3.4	7.3	4.3	7.5	12.6	11.1	3.8	1.7	3.7	1.2	46.1	8.6
	387.9	0.5	123.0	4.4	15.3	9.9	5.4	13.4	4.8	10.3	23.4	5.1	4.9	2.9	3.8	1.7	59.2	13.8
25	521.2	0.8	172.3	7.9	23.1	12.0	8.2	21.5	5.7	13.1	38.9	0.1	0.0	4.7	5.0	1.8	74.5	20.0
	282.1	0.3	86.3	1.5	9.6	8.3	3.0	7.1	4.3	7.9	11.4	9.7	4.9	1.5	2.7	1.5	45.5	8.6
<全国>																		
昭和55年	728.6	6.3	158.0	5.7	49.4	14.1	21.0	3.9	9.5	4.1	8.4	17.0	127.2	...
56	700.3	5.4	157.6	5.4	47.6	14.6	21.8	4.1	9.1	4.2	8.1	15.6	124.7	...
57	664.4	4.9	156.0	5.4	45.0	16.1	22.3	3.9	8.5	4.3	8.0	13.3	119.0	...
58	664.9	4.7	156.5	5.4	43.9	15.6	22.9	3.9	8.1	4.2	8.0	12.4	119.8	...
59	641.6	4.3	157.0	5.1	42.9	16.0	23.7	4.1	7.6	4.4	8.2	11.5	118.5	...
60	627.6	3.9	156.7	5.2	40.8	16.6	23.9	4.1	7.3	4.3	7.7	10.6	117.6	...
61	600.0	3.3	154.2	5.1	38.8	16.7	23.7	4.2	6.8	4.4	7.3	9.2	113.2	...
62	575.5	3.1	155.0	5.2	37.5	17.2	24.6	4.2	6.4	4.5	7.0	7.9	108.9	...
63	584.2	2.9	154.6	5.1	36.0	17.3	25.0	4.4	6.4	4.3	7.2	7.2	114.3	...
平成元年	560.5	2.5	155.0	5.1	35.1	17.6	25.7	4.4	6.1	4.4	6.6	6.2	109.0	...
2	561.1	2.5	153.2	5.1	33.4	17.9	25.5	4.4	5.8	4.2	6.5	5.9	110.2	...
3	548.1	2.2	152.7	5.2	32.6	17.7	25.8	4.6	5.7	4.1	6.4	5.5	108.1	...
4	544.6	2.2	153.2	5.2	31.6	18.0	26.2	4.6	5.6	4.1	6.3	5.0	107.5	...
5	538.6	2.0	150.9	5.2	30.1	17.9	26.3	4.7	5.2	4.1	6.3	4.6	106.1	...
6	518.3	1.9	151.2	5.1	29.5	18.0	26.6	4.9	5.2	4.0	6.5	4.1	90.4	...
7	526.0	1.8	157.7	5.2	29.8	11.9	6.6	19.4	7.9	9.5	27.0	5.2	5.4	4.1	8.2	4.1	76.1	29.2
8	493.0	1.6	157.4	5.4	28.9	12.1	6.6	19.0	7.8	9.5	27.4	5.2	5.4	4.0	7.1	3.4	72.5	26.3
9	492.5	1.5	155.1	5.5	27.8	12.0	6.5	18.5	7.6	9.4	27.0	5.5	5.3	4.0	6.7	3.3	72.3	25.8
10	489.9	1.5	154.9	5.4	27.4	11.9	6.6	18.5	7.6	9.5	27.1	5.5	5.2	4.0	6.6	3.1	71.2	24.5
11	497.4	1.5	153.8	5.4	26.6	12.0	6.5	18.2	7.4	9.7	26.9	5.6	5.2	4.0	6.5	2.9	72.8	24.2
12	467.3	1.3	150.4	5.4	25.5	11.6	6.4	17.7	7.1	9.6	26.6	5.6	5.3	3.9	6.0	2.3	65.2	21.1
13	457.3	1.1	148.9	5.5	24.5	11.7	6.4	17.3	7.1	9.5	26.4	5.9	5.2	3.9	5.8	2.4	66.0	21.0
14	446.7	1.0	145.6	4.4	22.6	9.2	5.3	15.9	5.6	7.4	21.2	4.8	2.5	3.6	5.2	1.6	46.0	17.8
15	445.4	1.0	143.2	5.4	22.6	11.5	6.3	16.0	6.7	9.7	25.3	5.7	5.1	3.7	5.7	2.1	65.8	19.7
16	435.0	0.9	144.0	5.3	22.4	11.5	6.4	15.7	6.6	9.9	25.0	6.0	5.3	3.6	5.4	2.0	63.3	18.2
17	439.6	0.9	141.1	5.1	21.4	11.3	6.2	15.0	6.4	9.9	25.9	6.0	5.1	3.6	5.6	2.0	65.5	18.5
18	425.1	0.8	138.7	5.1	20.9	11.0	6.1	14.3	6.3	9.8	25.7	6.1	5.2	3.6	5.5	1.9	62.8	17.1
19	418.5	0.8	137.2	5.1	20.3	10.9	6.0	13.8	6.1	9.9	25.7	6.1	5.1	3.6	5.4	1.9	60.9	16.0
20	416.0	0.7	135.9	5.0	19.5													

選択死因・年次別

昭和55年～平成25年

Se18	Se19	Se20	Se21	Se22	Se23	Se24	Se25	Se26	Se27	Se28	Se29	Se30	Se31	Se32	Se33	Se34	年次	
その他の虚血性心疾患	不整脈及び伝導障害	心不全	脳血管疾患	くも膜下出血	脳内出血	脳梗塞	大動脈瘤及び解離	肺炎	慢性閉塞性肺疾患	喘息	肝疾患	腎不全	老衰	不慮の事故	交通事故	自殺		
...	142.9	39.6	10.9	38.2	29.8	10.3	19.3	<広島県> 昭和55年	
...	127.0	35.1	7.8	33.7	28.8	11.5	18.7	56
...	109.4	38.6	9.7	28.5	28.9	11.7	16.8	57
...	105.3	39.5	8.2	27.8	27.5	11.9	21.6	58
...	97.3	36.8	10.8	25.5	26.4	11.0	19.7	59
...	96.2	43.6	11.8	26.2	25.7	10.9	19.0	60
...	90.9	43.0	10.1	24.3	25.8	11.3	19.2	61
...	83.6	38.6	10.4	21.0	24.2	10.5	19.3	62
...	80.7	39.5	11.0	19.4	25.3	11.5	18.5	63
...	69.6	38.8	10.1	17.1	24.9	11.5	16.0	平成元年
...	73.9	45.1	11.8	17.5	25.6	12.3	16.1	2
...	69.8	43.5	10.4	14.4	25.5	12.2	14.3	3
...	64.2	44.6	11.2	14.2	24.2	10.9	13.5	4
...	65.2	44.2	11.7	12.6	26.4	11.7	15.0	5
...	62.2	43.9	11.4	11.5	25.4	10.5	14.0	6
9.3	6.5	21.4	71.2	9.2	20.0	38.1	3.3	37.3	7.2	3.7	12.7	8.5	10.1	28.8	12.7	16.0	7	
8.7	6.6	23.9	60.7	7.8	16.3	33.9	2.8	31.1	5.8	3.1	13.3	8.0	9.0	26.0	10.9	14.5	8	
8.6	6.5	27.2	65.5	8.4	17.2	37.0	3.2	32.0	6.8	2.9	12.1	8.3	8.8	26.7	10.8	15.0	9	
7.5	6.0	28.2	62.1	7.1	17.2	35.3	3.6	36.2	5.8	2.1	10.7	8.1	9.0	24.1	10.0	20.8	10	
7.6	7.8	27.6	59.8	7.4	16.5	34.0	3.8	38.7	6.0	2.8	10.4	8.1	9.6	24.6	9.5	19.3	11	
6.7	7.6	24.5	52.2	6.6	14.9	29.2	4.1	31.7	5.8	2.0	9.0	7.6	6.4	23.8	9.2	18.1	12	
7.1	7.3	27.5	52.0	7.0	14.5	28.9	4.2	33.4	5.6	1.7	8.9	7.6	7.9	23.7	9.2	18.6	13	
6.4	7.6	25.9	49.4	6.2	13.9	28.1	4.0	32.3	5.4	1.9	9.4	7.1	7.3	21.3	8.2	18.5	14	
6.0	7.5	29.9	49.3	7.0	13.7	27.3	3.6	34.5	5.3	1.8	8.3	7.7	7.4	21.2	7.6	19.6	15	
5.8	8.2	28.6	44.6	6.9	13.2	23.5	4.3	32.7	5.3	1.4	8.5	6.6	6.9	20.5	7.5	19.2	16	
9.5	6.9	26.4	44.2	6.1	13.3	23.5	4.6	34.1	4.8	1.2	8.8	7.4	7.0	20.7	7.4	18.8	17	
15.8	5.2	23.1	42.7	6.0	13.1	22.3	4.1	34.3	4.4	1.0	8.1	7.6	7.4	18.6	5.8	19.5	18	
17.2	4.5	20.9	40.3	5.4	12.9	21.1	3.9	33.5	4.7	0.9	8.5	7.9	7.4	19.1	5.4	20.8	19	
17.5	4.6	20.1	38.7	4.8	12.1	21.0	4.6	34.3	4.9	0.7	8.4	7.5	8.7	18.6	5.0	19.5	20	
17.3	4.2	20.5	37.3	5.6	11.9	18.9	4.4	31.6	4.2	0.9	7.9	7.4	9.6	16.9	5.0	20.7	21	
16.7	4.1	21.7	33.1	4.9	11.4	15.7	4.0	30.1	4.1	0.5	6.9	6.8	10.2	19.0	5.7	19.3	22	
17.4	5.3	20.5	34.5	4.9	11.5	16.9	4.5	32.2	4.6	0.5	6.9	7.4	11.7	18.0	4.1	16.8	23 総	
17.2	4.9	20.2	31.7	3.9	10.6	16.3	4.4	30.6	4.0	0.5	7.1	7.0	13.5	18.0	4.7	18.6	24 総	
25.6	7.0	21.5	40.1	3.7	14.9	20.2	6.1	45.7	8.9	0.6	10.6	8.8	9.0	25.1	7.3	27.1	25 総	
10.3	3.2	18.7	25.0	3.8	7.1	13.4	3.1	21.1	1.1	0.5	3.9	5.7	15.8	11.8	2.3	10.4	男女	
15.8	5.4	19.7	32.2	5.1	11.0	15.2	4.2	28.8	4.4	0.5	6.9	6.7	14.3	17.5	4.1	17.3	25 総	
22.9	6.6	20.2	42.4	5.0	16.0	20.1	5.5	42.7	9.7	0.6	9.8	8.1	10.2	26.1	6.7	26.3	男女	
9.9	4.3	18.5	23.6	4.9	6.6	11.4	3.3	20.0	1.2	0.5	4.2	5.6	16.4	10.2	1.6	8.4		
...	167.0	41.1	10.2	37.0	26.9	10.6	18.7	<全国> 昭和55年
...	155.6	39.7	10.4	32.3	25.4	10.6	17.9	56
...	139.4	39.6	10.6	27.8	25.9	10.9	18.1	57
...	132.1	42.6	11.0	27.7	25.9	11.2	21.5	58
...	121.8	39.3	11.0	25.6	25.1	10.6	20.6	59
...	112.4	42.8	11.3	23.2	24.8	10.6	19.5	60
...	102.5	41.9	11.1	20.8	23.4	10.2	21.0	61
...	93.4	40.8	10.9	18.1	22.6	10.1	19.1	62
...	93.0	44.8	11.6	17.7	23.6	10.8	17.9	63
...	83.6	43.9	11.4	15.6	23.8	11.3	16.3	平成元年
...	81.1	48.4	11.4	14.5	24.0	11.3	15.3	2
...	75.7	47.4	10.9	13.2	24.2	11.0	14.9	3
...	72.3	47.5	11.2	12.4	24.6	11.0	15.3	4
...	69.9	49.5	10.9	11.6	24.0	10.4	14.9	5
...	67.7	48.3	10.5	11.0	24.3	10.0	15.0	6
12.3	7.0	19.3	78.6	9.0	19.2	71.6	3.5	40.5	6.9	4.1	10.7	8.6	9.4	27.4	10.8	15.2	7	
11.7	6.6	20.3	72.1	8.9	18.2	41.8	3.6	34.3	5.9	3.3	10.2	8.1	8.5	24.9	10.1	15.5	8	
11.4	6.5	21.0	70.1	8.5	17.3	41.6	3.6	37.9	5.9	3.0	10.0	8.2	9.3	24.2	9.7	16.2	9	
11.4	6.9	21.1	67.3	8.5	16.9	39.4	3.8	36.8	5.6	2.7	9.5	7.9	8.9	23.6	9.2	21.8	10	
11.8	7.3	22.0	65.8	8.4	16.4	38.7	3.8	41.9	5.9	2.7	9.6	8.1	9.2	23.6	8.9	21.4	11	
10.9	6.8	19.4	57.8	8.0	15.1	32.9	3.8	34.4	5.4	2.1	9.0	7.1	6.7	22.4	8.7	20.5	12	
11.2	7.0	19.8	57.4	7.8	14.9	33.0	4.1	34.3	5.4	1.8	8.8	7.4	8.0	22.1	8.3	19.8	13	
7.0	4.2	11.8	13.4	7.5	13.4	21.4	2.5	17.3	3.4	2.3	8.8	4.6	1.4	21.2	9.8	14.8	14	
11.3	8.0	19.8	53.3	7.5	14.6	29.6	4.1	34.8	5.1	1.6	8.4	7.2	7.7	20.3	7.0	21.9	15	
10.9	8.3	19.1	50.1	7.2	14.0	27.5	4.3	33.4	4.8	1.4	8.2	6.9	7.5	19.5	6.7	20.6	16	
11.5	8.8	19.7	49.3	7.1	14.0	26.8	4.4	35.6	4.9	1.2	8.3	7.1	7.7	19.7	6.3	21.0	17	
11.6	8.0	19.4	46.0	6.7	13.6	24.3	4.3	33.8	4.6	1.1	8.1	7.0	7.6	18.3	5.6	20.5	18	
11.5	7.8	19.1	43.9	6.5	13.2	22.9	4.4	33.2	4.6	0.9	7.8	6.8	8.0	17.4	5.0	20.9	19	
11.7	8.1	18.9	42.4	6.3	13.0	21.9	4.6	33.3	4.6	0.8	7.7	6.8	8.9	16.9	4.5	20.8	20	
11.1	7.8	18.2	39.7	6.1	12.4	20.0	4.7	31.0	4.4	0.7	7.4	6.6	9.1	16.2	4.3	21.2	21	
11.6	8.0	18.4	38.5	5.9	12.2	19.4	4.9	31.7	4.5	0.7	7.4	6.6	10.3	16.8	4.2	20.3	22	
11.3	8.5	18.2	37.4	5.6	12.0	18.8	4.9	32.2	4.4	0.6	7.3	6.6	11.4	25.9	3.9	20.0	23	
11.3	8.5	18.0	35.5	5.3	11.4	17.8	4.9	30.8	4.2	0.6	7.0	6.5	12.7	15.7	3.7	18.3	24	
10.9	8.3	17.5	33.5	5.1	10.9	16.6	4.8	29.6	4.1	0.5	6.9	6.3	14.0	14.8	3.4	17.9	25	

8 住民基本台帳人口・実数，性(総数)・年齢

(単位 人)

保 健 所 市 町 保健医療圏	総数	0~4歳	5~9	10~14	15~19	20~24	25~29	30~34	35~39	40~44	45~49
総 数	2,836,043	125,973	127,084	133,736	136,792	136,603	149,853	165,607	204,532	207,823	171,216
広島市	1,164,755	56,211	55,668	57,323	57,120	59,016	67,290	75,497	93,264	95,389	76,422
中区	123,588	4,915	4,636	4,446	4,567	6,497	8,630	8,987	9,987	10,292	8,306
東区	120,319	5,563	5,546	5,984	6,314	5,978	6,538	7,211	8,858	9,503	8,429
南区	137,439	6,190	6,163	6,280	6,565	7,733	8,246	8,786	11,094	11,244	9,276
西区	183,706	9,113	8,461	8,948	8,723	9,437	11,815	12,971	15,259	15,636	12,804
安佐南区	234,436	14,299	13,918	13,723	12,204	10,983	13,436	16,569	21,711	21,693	15,131
安佐北区	150,261	5,768	6,475	7,198	7,716	7,343	7,107	7,752	10,139	10,555	8,506
安芸区	79,353	4,120	3,967	3,977	4,152	4,066	4,284	5,074	6,014	6,328	5,407
佐伯区	135,653	6,243	6,502	6,767	6,879	6,979	7,234	8,147	10,202	10,138	8,563
福山市	465,843	22,140	21,822	22,770	22,605	21,897	25,371	27,861	34,410	33,834	27,440
呉市	237,138	8,879	9,036	9,970	10,682	11,070	11,151	11,844	14,942	16,065	13,253
西部	345,163	13,843	14,472	15,725	16,384	15,707	17,281	18,655	22,543	23,371	20,034
西部	145,045	5,792	6,096	6,657	7,062	7,132	7,714	7,987	9,422	9,781	8,495
大竹市	28,139	990	1,022	1,109	1,251	1,365	1,406	1,405	1,630	1,870	1,632
廿日市市	116,906	4,802	5,074	5,548	5,811	5,767	6,308	6,582	7,792	7,911	6,863
広島支所	174,628	7,347	7,657	8,242	8,427	7,663	8,624	9,511	11,851	12,279	10,326
安芸高田市	30,721	1,027	1,152	1,228	1,381	1,221	1,225	1,306	1,697	1,686	1,470
府中町	50,918	2,507	2,411	2,579	2,602	2,512	2,910	3,331	3,873	4,077	3,622
海田町	28,027	1,388	1,334	1,422	1,424	1,407	1,839	1,835	2,236	2,281	1,762
熊野町	24,878	943	1,121	1,247	1,271	970	1,026	1,235	1,693	1,856	1,466
坂町	13,337	667	699	651	609	582	660	773	972	978	761
安芸太田町	7,216	172	180	246	273	206	222	227	293	307	302
北広島町	19,531	643	760	869	867	765	742	804	1,087	1,094	943
呉支所	25,490	704	719	826	895	912	943	1,157	1,270	1,311	1,213
江田島市	25,490	704	719	826	895	912	943	1,157	1,270	1,311	1,213
西部東	214,902	10,073	10,175	10,477	11,621	11,978	11,331	12,718	15,404	15,257	13,063
竹原市	28,341	860	1,001	1,169	1,328	1,130	1,101	1,190	1,642	1,642	1,599
東広島市	178,435	9,047	8,989	9,074	9,685	10,669	10,056	11,306	13,427	13,260	11,117
大崎上島町	8,126	166	185	234	608	179	174	222	335	355	347
東部	313,167	11,267	12,132	13,466	14,174	13,128	13,599	14,714	18,639	18,940	16,617
東部	260,471	9,635	10,172	11,236	11,841	11,065	11,489	12,552	15,626	15,830	13,846
三原市	98,627	3,892	3,974	4,455	4,574	4,222	4,499	5,002	6,110	6,233	5,337
尾道市	144,310	5,200	5,562	6,083	6,516	6,214	6,334	6,859	8,577	8,770	7,675
世羅町	17,534	543	636	698	751	629	656	691	939	827	834
福山支所	52,696	1,632	1,960	2,230	2,333	2,063	2,110	2,162	3,013	3,110	2,771
府中市	42,303	1,370	1,672	1,862	1,928	1,724	1,767	1,836	2,549	2,707	2,349
神石高原町	10,393	262	288	368	405	339	343	326	464	403	422
北部	95,075	3,560	3,779	4,005	4,206	3,807	3,830	4,318	5,330	4,967	4,387
三次市	56,038	2,298	2,358	2,491	2,594	2,296	2,422	2,692	3,487	3,143	2,767
庄原市	39,037	1,262	1,421	1,514	1,612	1,511	1,408	1,626	1,843	1,824	1,620
(二次保健医療圏)											
広島	1,339,383	63,558	63,325	65,565	65,547	66,679	75,914	85,008	105,115	107,668	86,748
広島西	145,045	5,792	6,096	6,657	7,062	7,132	7,714	7,987	9,422	9,781	8,495
呉	262,628	9,583	9,755	10,796	11,577	11,982	12,094	13,001	16,212	17,376	14,466
広島中央	214,902	10,073	10,175	10,477	11,621	11,978	11,331	12,718	15,404	15,257	13,063
尾三	260,471	9,635	10,172	11,236	11,841	11,065	11,489	12,552	15,626	15,830	13,846
福山・府中	518,539	23,772	23,782	25,000	24,938	23,960	27,481	30,023	37,423	36,944	30,211
備北	95,075	3,560	3,779	4,005	4,206	3,807	3,830	4,318	5,330	4,967	4,387

注) 年齢不詳人口を除く。

(5歳階級)保健医療圏・保健所・市町別

平成25年3月31日現在

50~54	55~59	60~64	65~69	70~74	75~79	80~	再 掲			保 健 所 市 町 保健医療圏
							0~14	15~64	65~	
164,227	170,773	222,849	196,842	163,272	139,808	219,053	386,793	1,730,275	718,975	総 数
68,511	66,813	85,605	75,128	60,472	48,296	66,730	169,202	744,927	250,626	広島市
7,638	7,373	9,148	7,856	6,389	5,501	8,420	13,997	81,425	28,166	中区
7,588	7,217	8,641	7,988	6,524	5,234	7,203	17,093	76,277	26,949	東区
8,410	7,815	9,566	8,667	6,869	6,001	8,534	18,633	88,735	30,071	南区
11,097	10,433	12,685	10,528	8,526	7,176	10,094	26,522	120,860	36,324	西区
12,214	11,154	14,720	13,442	10,873	8,143	10,223	41,940	149,815	42,681	安佐南区
8,563	9,819	13,766	12,256	9,728	7,316	10,254	19,441	91,266	39,554	安佐北区
4,484	4,141	5,791	5,302	4,481	3,455	4,310	12,064	49,741	17,548	安芸区
8,517	8,861	11,288	9,089	7,082	5,470	7,692	19,512	86,808	29,333	佐伯区
26,508	28,622	36,976	31,961	26,868	21,691	33,067	66,732	285,524	113,587	福山市
13,002	13,698	19,397	19,421	16,780	14,876	23,072	27,885	135,104	74,149	呉市
19,941	22,050	28,974	25,407	21,223	18,828	30,725	44,040	204,940	96,183	西部
8,840	10,023	12,578	10,547	8,250	7,331	11,338	18,545	89,034	37,466	西部
1,635	1,813	2,421	2,221	1,890	1,752	2,727	3,121	16,428	8,590	大竹市
7,205	8,210	10,157	8,326	6,360	5,579	8,611	15,424	72,606	28,876	廿日市市
9,726	10,352	13,949	12,499	10,887	9,529	15,759	23,246	102,708	48,674	広島支所
1,673	2,062	2,791	2,386	1,980	2,027	4,409	3,407	16,512	10,802	安芸高田市
3,186	2,985	3,480	3,150	2,687	2,178	2,828	7,497	32,578	10,843	府中町
1,517	1,513	2,107	1,814	1,535	1,119	1,494	4,144	17,921	5,962	海田町
1,193	1,319	2,182	2,250	2,122	1,441	1,543	3,311	14,211	7,356	熊野町
701	698	1,013	916	857	679	1,121	2,017	7,747	3,573	坂町
384	491	640	586	549	679	1,459	598	3,345	3,273	安芸太田町
1,072	1,284	1,736	1,397	1,157	1,406	2,905	2,272	10,394	6,865	北広島町
1,375	1,675	2,447	2,361	2,086	1,968	3,628	2,249	13,198	10,043	呉支所
1,375	1,675	2,447	2,361	2,086	1,968	3,628	2,249	13,198	10,043	江田島市
12,638	12,498	16,384	14,335	11,576	9,460	15,914	30,725	132,892	51,285	西部東
1,599	1,774	2,614	2,380	2,145	1,876	3,291	3,030	15,619	9,692	竹原市
10,622	10,301	13,036	11,161	8,695	6,835	11,155	27,110	113,479	37,846	東広島市
417	423	734	794	736	749	1,468	585	3,794	3,747	大崎上島町
18,230	20,705	27,466	23,931	20,453	19,992	35,714	36,865	176,212	100,090	東部
15,165	17,223	22,842	19,941	16,893	16,300	28,815	31,043	147,479	81,949	東部
5,712	6,472	8,649	7,252	6,086	5,824	10,334	12,321	56,810	29,496	三原市
8,416	9,512	12,620	11,386	9,664	9,187	15,735	16,845	81,493	45,972	尾道市
1,037	1,239	1,573	1,303	1,143	1,289	2,746	1,877	9,176	6,481	世羅町
3,065	3,482	4,624	3,990	3,560	3,692	6,899	5,822	28,733	18,141	福山支所
2,473	2,759	3,685	3,257	2,897	2,738	4,730	4,904	23,777	13,622	府中市
592	723	939	733	663	954	2,169	918	4,956	4,519	神石高原町
5,397	6,387	8,047	6,659	5,900	6,665	13,831	11,344	50,676	33,055	北部
3,219	3,692	4,653	3,800	3,291	3,493	7,342	7,147	30,965	17,926	三次市
2,178	2,695	3,394	2,859	2,609	3,172	6,489	4,197	19,711	15,129	庄原市
										(二次保健医療圏)
78,237	77,165	99,554	87,627	71,359	57,825	82,489	192,448	847,635	299,300	広島
8,840	10,023	12,578	10,547	8,250	7,331	11,338	18,545	89,034	37,466	広島西
14,377	15,373	21,844	21,782	18,866	16,844	26,700	30,134	148,302	84,192	呉
12,638	12,498	16,384	14,335	11,576	9,460	15,914	30,725	132,892	51,285	広島中央
15,165	17,223	22,842	19,941	16,893	16,300	28,815	31,043	147,479	81,949	尾三
29,573	32,104	41,600	35,951	30,428	25,383	39,966	72,554	314,257	131,728	福山・府中
5,397	6,387	8,047	6,659	5,900	6,665	13,831	11,344	50,676	33,055	備北

8 住民基本台帳人口・実数，性(男)・年齢

(単位 人)

保健所 市町 保健医療圏	総数	0～4歳	5～9	10～14	15～19	20～24	25～29	30～34	35～39	40～44	45～49
総数	1,371,955	64,414	65,251	68,744	69,934	70,342	76,390	84,170	103,499	104,643	85,271
広島市	564,175	28,786	28,446	29,428	28,986	29,643	33,298	37,550	46,503	47,580	38,016
中区	57,196	2,485	2,402	2,333	2,243	2,907	4,009	4,266	4,755	4,966	4,057
東区	57,949	2,894	2,836	3,068	3,200	2,849	3,217	3,583	4,418	4,685	4,108
南区	67,340	3,168	3,173	3,229	3,324	4,188	4,247	4,432	5,596	5,608	4,697
西区	88,802	4,660	4,276	4,580	4,449	4,778	5,762	6,504	7,561	7,768	6,333
安佐南区	115,022	7,228	7,098	7,004	6,164	5,515	6,675	8,164	10,899	11,006	7,765
安佐北区	72,406	2,975	3,311	3,651	4,014	3,611	3,554	3,925	5,152	5,263	4,141
安芸区	39,488	2,156	2,042	2,081	2,080	2,224	2,267	2,649	3,064	3,219	2,700
佐伯区	65,972	3,220	3,308	3,482	3,512	3,571	3,567	4,027	5,058	5,065	4,215
福山市	226,147	11,223	11,284	11,547	11,571	11,272	13,089	14,212	17,466	17,083	13,440
呉市	113,897	4,501	4,595	5,135	5,528	5,813	6,009	6,225	7,714	8,229	6,638
西部	166,879	7,144	7,529	8,156	8,395	8,134	8,911	9,532	11,458	11,792	10,148
西部	69,886	3,043	3,207	3,469	3,561	3,615	3,919	4,002	4,697	4,860	4,188
大竹市	13,644	510	524	584	616	723	769	735	826	962	862
廿日市市	56,242	2,533	2,683	2,885	2,945	2,892	3,150	3,267	3,871	3,898	3,326
広島支所	84,842	3,709	3,965	4,254	4,378	4,019	4,486	4,887	6,083	6,232	5,295
安芸高田市	14,801	530	593	625	755	666	640	708	906	881	740
府中町	24,965	1,231	1,282	1,325	1,327	1,274	1,451	1,698	1,991	2,014	1,829
海田町	13,859	696	695	718	769	736	978	937	1,117	1,170	931
熊野町	12,079	499	570	657	636	497	512	638	844	916	764
坂町	6,384	341	358	335	314	305	339	372	479	500	386
安芸太田町	3,357	76	92	133	136	108	127	108	171	158	157
北広島町	9,397	336	375	461	441	433	439	426	575	593	488
呉支所	12,151	392	357	433	456	500	506	643	678	700	665
江田島市	12,151	392	357	433	456	500	506	643	678	700	665
西部東	106,343	5,147	5,182	5,391	6,153	6,597	6,022	6,736	7,978	7,869	6,703
竹原市	13,458	444	525	595	692	540	557	631	833	826	836
東広島市	89,056	4,621	4,568	4,673	5,038	5,969	5,362	5,988	6,959	6,853	5,678
大崎上島町	3,829	82	89	123	423	88	103	117	186	190	189
東部	149,467	5,741	6,261	7,030	7,210	6,858	7,058	7,647	9,583	9,507	8,117
東部	124,206	4,887	5,218	5,854	6,071	5,764	5,928	6,497	8,012	7,887	6,740
三原市	47,044	1,957	2,051	2,311	2,314	2,097	2,292	2,634	3,151	3,120	2,597
尾道市	68,816	2,672	2,836	3,162	3,371	3,331	3,287	3,496	4,355	4,335	3,744
世羅町	8,346	258	331	381	386	336	349	367	506	432	399
福山支所	25,261	854	1,043	1,176	1,139	1,094	1,130	1,150	1,571	1,620	1,377
府中市	20,299	717	888	969	944	907	943	969	1,304	1,417	1,160
神石高原町	4,962	137	155	207	195	187	187	181	267	203	217
北部	45,047	1,872	1,954	2,057	2,091	2,025	2,003	2,268	2,797	2,583	2,209
三次市	26,557	1,231	1,195	1,270	1,267	1,219	1,234	1,387	1,826	1,615	1,371
庄原市	18,490	641	759	787	824	806	769	881	971	968	838
(二次保健医療圏)											
広島	649,017	32,495	32,411	33,682	33,364	33,662	37,784	42,437	52,586	53,812	43,311
広島西	69,886	3,043	3,207	3,469	3,561	3,615	3,919	4,002	4,697	4,860	4,188
呉	126,048	4,893	4,952	5,568	5,984	6,313	6,515	6,868	8,392	8,929	7,303
広島中央	106,343	5,147	5,182	5,391	6,153	6,597	6,022	6,736	7,978	7,869	6,703
尾三	124,206	4,887	5,218	5,854	6,071	5,764	5,928	6,497	8,012	7,887	6,740
福山・府中	251,408	12,077	12,327	12,723	12,710	12,366	14,219	15,362	19,037	18,703	14,817
備北	45,047	1,872	1,954	2,057	2,091	2,025	2,003	2,268	2,797	2,583	2,209

注) 年齢不詳人口を除く。

(5歳階級)保健医療圏・保健所・市町別

平成25年3月31日現在

50~54	55~59	60~64	65~69	70~74	75~79	80~	再 掲			保 健 所 市 町 保健医療圏
							0~14	15~64	65~	
81,451	84,404	109,225	94,957	75,386	60,508	73,366	198,409	869,329	304,217	総 数
33,957	32,857	41,537	36,090	27,975	21,287	22,236	86,660	369,927	107,588	広島市
3,733	3,607	4,451	3,654	2,653	2,130	2,545	7,220	38,994	10,982	中区
3,783	3,592	4,186	3,797	2,982	2,323	2,428	8,798	37,621	11,530	東区
4,253	4,013	4,774	4,215	3,122	2,541	2,760	9,570	45,132	12,638	南区
5,455	5,089	6,314	4,998	3,858	3,060	3,357	13,516	60,013	15,273	西区
6,142	5,543	6,909	6,386	5,174	3,780	3,570	21,330	74,782	18,910	安佐南区
4,144	4,625	6,574	5,893	4,728	3,372	3,473	9,937	45,003	17,466	安佐北区
2,366	2,062	2,787	2,645	2,101	1,593	1,452	6,279	25,418	7,791	安芸区
4,081	4,326	5,542	4,502	3,357	2,488	2,651	10,010	42,964	12,998	佐伯区
13,091	14,149	18,112	15,426	12,529	9,379	11,274	34,054	143,485	48,608	福山市
6,460	6,801	9,595	9,206	7,662	6,314	7,472	14,231	69,012	30,654	呉市
9,792	10,878	14,303	12,344	9,795	8,182	10,386	22,829	103,343	40,707	西部
4,209	4,878	6,155	5,150	3,876	3,187	3,870	9,719	44,084	16,083	西部
801	918	1,186	1,076	890	733	929	1,618	8,398	3,628	大竹市
3,408	3,960	4,969	4,074	2,986	2,454	2,941	8,101	35,686	12,455	廿日市市
4,895	5,158	6,935	6,066	4,966	4,199	5,315	11,928	52,368	20,546	広島支所
865	1,037	1,441	1,184	923	866	1,441	1,748	8,639	4,414	安芸高田市
1,591	1,525	1,709	1,517	1,229	975	997	3,838	16,409	4,718	府中町
771	724	1,030	879	703	499	506	2,109	9,163	2,587	海田町
612	605	1,027	1,086	995	694	527	1,726	7,051	3,302	熊野町
334	324	509	452	393	296	347	1,034	3,862	1,488	坂町
185	265	321	275	237	281	527	301	1,736	1,320	安芸太田町
537	678	898	673	486	588	970	1,172	5,508	2,717	北広島町
688	842	1,213	1,128	953	796	1,201	1,182	6,891	4,078	呉支所
688	842	1,213	1,128	953	796	1,201	1,182	6,891	4,078	江田島市
6,364	6,220	8,034	7,060	5,485	4,177	5,225	15,720	68,676	21,947	西部東
805	868	1,281	1,159	975	786	1,105	1,564	7,869	4,025	竹原市
5,333	5,140	6,409	5,505	4,200	3,081	3,679	13,862	58,729	16,465	東広島市
226	212	344	396	310	310	441	294	2,078	1,457	大崎上島町
9,087	10,276	13,534	11,611	9,339	8,472	12,136	19,032	88,877	41,558	東部
7,521	8,537	11,280	9,685	7,688	6,884	9,753	15,959	74,237	34,010	東部
2,830	3,131	4,293	3,549	2,787	2,413	3,517	6,319	28,459	12,266	三原市
4,200	4,769	6,195	5,495	4,379	3,937	5,252	8,670	41,083	19,063	尾道市
491	637	792	641	522	534	984	970	4,695	2,681	世羅町
1,566	1,739	2,254	1,926	1,651	1,588	2,383	3,073	14,640	7,548	福山支所
1,254	1,371	1,754	1,558	1,351	1,191	1,602	2,574	12,023	5,702	府中市
312	368	500	368	300	397	781	499	2,617	1,846	神石高原町
2,700	3,223	4,110	3,220	2,601	2,697	4,637	5,883	26,009	13,155	北部
1,621	1,841	2,343	1,851	1,479	1,425	2,382	3,696	15,724	7,137	三次市
1,079	1,382	1,767	1,369	1,122	1,272	2,255	2,187	10,285	6,018	庄原市
38,852	38,015	48,472	42,156	32,941	25,486	27,551	98,588	422,295	128,134	(二次保健医療圏)
4,209	4,878	6,155	5,150	3,876	3,187	3,870	9,719	44,084	16,083	広島
7,148	7,643	10,808	10,334	8,615	7,110	8,673	15,413	75,903	34,732	広島西
6,364	6,220	8,034	7,060	5,485	4,177	5,225	15,720	68,676	21,947	呉
7,521	8,537	11,280	9,685	7,688	6,884	9,753	15,959	74,237	34,010	広島中央
14,657	15,888	20,366	17,352	14,180	10,967	13,657	37,127	158,125	56,156	尾三
2,700	3,223	4,110	3,220	2,601	2,697	4,637	5,883	26,009	13,155	福山・府中
										備北

8 住民基本台帳人口・実数，性(女)・年齢

(単位 人)

保健所 市 町 保健医療圏	総数	0～4歳	5～9	10～14	15～19	20～24	25～29	30～34	35～39	40～44	45～49
総 数	1,464,088	61,559	61,833	64,992	66,858	66,261	73,463	81,437	101,033	103,180	85,945
広島市	600,580	27,425	27,222	27,895	28,134	29,373	33,992	37,947	46,761	47,809	38,406
中区	66,392	2,430	2,234	2,113	2,324	3,590	4,621	4,721	5,232	5,326	4,249
東区	62,370	2,669	2,710	2,916	3,114	3,129	3,321	3,628	4,440	4,818	4,321
南区	70,099	3,022	2,990	3,051	3,241	3,545	3,999	4,354	5,498	5,636	4,579
西区	94,904	4,453	4,185	4,368	4,274	4,659	6,053	6,467	7,698	7,868	6,471
安佐南区	119,414	7,071	6,820	6,719	6,040	5,468	6,761	8,405	10,812	10,687	7,366
安佐北区	77,855	2,793	3,164	3,547	3,702	3,732	3,553	3,827	4,987	5,292	4,365
安芸区	39,865	1,964	1,925	1,896	2,072	1,842	2,017	2,425	2,950	3,109	2,707
佐伯区	69,681	3,023	3,194	3,285	3,367	3,408	3,667	4,120	5,144	5,073	4,348
福山市	239,696	10,917	10,538	11,223	11,034	10,625	12,282	13,649	16,944	16,751	14,000
呉市	123,241	4,378	4,441	4,835	5,154	5,257	5,142	5,619	7,228	7,836	6,615
西部	178,284	6,699	6,943	7,569	7,989	7,573	8,370	9,123	11,085	11,579	9,886
西部	75,159	2,749	2,889	3,188	3,501	3,517	3,795	3,985	4,725	4,921	4,307
大竹市	14,495	480	498	525	635	642	637	670	804	908	770
廿日市市	60,664	2,269	2,391	2,663	2,866	2,875	3,158	3,315	3,921	4,013	3,537
広島支所	89,786	3,638	3,692	3,988	4,049	3,644	4,138	4,624	5,768	6,047	5,031
安芸高田市	15,920	497	559	603	626	555	585	598	791	805	730
府中町	25,953	1,276	1,129	1,254	1,275	1,238	1,459	1,633	1,882	2,063	1,793
海田町	14,168	692	639	704	655	671	861	898	1,119	1,111	831
熊野町	12,799	444	551	590	635	473	514	597	849	940	702
坂町	6,953	326	341	316	295	277	321	401	493	478	375
安芸太田町	3,859	96	88	113	137	98	95	119	122	149	145
北広島町	10,134	307	385	408	426	332	303	378	512	501	455
呉支所	13,339	312	362	393	439	412	437	514	592	611	548
江田島市	13,339	312	362	393	439	412	437	514	592	611	548
西部東	108,559	4,926	4,993	5,086	5,468	5,381	5,309	5,982	7,426	7,388	6,360
竹原市	14,883	416	476	574	636	590	544	559	809	816	763
東広島市	89,379	4,426	4,421	4,401	4,647	4,700	4,694	5,318	6,468	6,407	5,439
大崎上島町	4,297	84	96	111	185	91	71	105	149	165	158
東部	163,700	5,526	5,871	6,436	6,964	6,270	6,541	7,067	9,056	9,433	8,500
東部	136,265	4,748	4,954	5,382	5,770	5,301	5,561	6,055	7,614	7,943	7,106
三原市	51,583	1,935	1,923	2,144	2,260	2,125	2,207	2,368	2,959	3,113	2,740
尾道市	75,494	2,528	2,726	2,921	3,145	2,883	3,047	3,363	4,222	4,435	3,931
世羅町	9,188	285	305	317	365	293	307	324	433	395	435
福山支所	27,435	778	917	1,054	1,194	969	980	1,012	1,442	1,490	1,394
府中市	22,004	653	784	893	984	817	824	867	1,245	1,290	1,189
神石高原町	5,431	125	133	161	210	152	156	145	197	200	205
北部	50,028	1,688	1,825	1,948	2,115	1,782	1,827	2,050	2,533	2,384	2,178
三次市	29,481	1,067	1,163	1,221	1,327	1,077	1,188	1,305	1,661	1,528	1,396
庄原市	20,547	621	662	727	788	705	639	745	872	856	782
(二次保健医療圏)											
広島	690,366	31,063	30,914	31,883	32,183	33,017	38,130	42,571	52,529	53,856	43,437
広島西	75,159	2,749	2,889	3,188	3,501	3,517	3,795	3,985	4,725	4,921	4,307
呉	136,580	4,690	4,803	5,228	5,593	5,669	5,579	6,133	7,820	8,447	7,163
広島中央	108,559	4,926	4,993	5,086	5,468	5,381	5,309	5,982	7,426	7,388	6,360
尾三	136,265	4,748	4,954	5,382	5,770	5,301	5,561	6,055	7,614	7,943	7,106
福山・府中	267,131	11,695	11,455	12,277	12,228	11,594	13,262	14,661	18,386	18,241	15,394
備北	50,028	1,688	1,825	1,948	2,115	1,782	1,827	2,050	2,533	2,384	2,178

注) 年齢不詳人口を除く。

(5歳階級)保健医療圏・保健所・市町別

平成25年3月31日現在

50~54	55~59	60~64	65~69	70~74	75~79	80~	再 掲			保 健 所 市 町 保健医療圏
							0~14	15~64	65~	
82,776	86,369	113,624	101,885	87,886	79,300	145,687	188,384	860,946	414,758	総 数
34,554	33,956	44,068	39,038	32,497	27,009	44,494	82,542	375,000	143,038	広島市
3,905	3,766	4,697	4,202	3,736	3,371	5,875	6,777	42,431	17,184	中区
3,805	3,625	4,455	4,191	3,542	2,911	4,775	8,295	38,656	15,419	東区
4,157	3,802	4,792	4,452	3,747	3,460	5,774	9,063	43,603	17,433	南区
5,642	5,344	6,371	5,530	4,668	4,116	6,737	13,006	60,847	21,051	西区
6,072	5,611	7,811	7,056	5,699	4,363	6,653	20,610	75,033	23,771	安佐南区
4,419	5,194	7,192	6,363	5,000	3,944	6,781	9,504	46,263	22,088	安佐北区
2,118	2,079	3,004	2,657	2,380	1,862	2,858	5,785	24,323	9,757	安芸区
4,436	4,535	5,746	4,587	3,725	2,982	5,041	9,502	43,844	16,335	佐伯区
13,417	14,473	18,864	16,535	14,339	12,312	21,793	32,678	142,039	64,979	福山市
6,542	6,897	9,802	10,215	9,118	8,562	15,600	13,654	66,092	43,495	呉市
10,149	11,172	14,671	13,063	11,428	10,646	20,339	21,211	101,597	55,476	西部
4,631	5,145	6,423	5,397	4,374	4,144	7,468	8,826	44,950	21,383	西部
834	895	1,235	1,145	1,000	1,019	1,798	1,503	8,030	4,962	大竹市
3,797	4,250	5,188	4,252	3,374	3,125	5,670	7,323	36,920	16,421	廿日市市
4,831	5,194	7,014	6,433	5,921	5,330	10,444	11,318	50,340	28,128	広島支所
808	1,025	1,350	1,202	1,057	1,161	2,968	1,659	7,873	6,388	安芸高田市
1,595	1,460	1,771	1,633	1,458	1,203	1,831	3,659	16,169	6,125	府中町
746	789	1,077	935	832	620	988	2,035	8,758	3,375	海田町
581	714	1,155	1,164	1,127	747	1,016	1,585	7,160	4,054	熊野町
367	374	504	464	464	383	774	983	3,885	2,085	坂町
199	226	319	311	312	398	932	297	1,609	1,953	安芸太田町
535	606	838	724	671	818	1,935	1,100	4,886	4,148	北広島町
687	833	1,234	1,233	1,133	1,172	2,427	1,067	6,307	5,965	呉支所
687	833	1,234	1,233	1,133	1,172	2,427	1,067	6,307	5,965	江田島市
6,274	6,278	8,350	7,275	6,091	5,283	10,689	15,005	64,216	29,338	西部東
794	906	1,333	1,221	1,170	1,090	2,186	1,466	7,750	5,667	竹原市
5,289	5,161	6,627	5,656	4,495	3,754	7,476	13,248	54,750	21,381	東広島市
191	211	390	398	426	439	1,027	291	1,716	2,290	大崎上島町
9,143	10,429	13,932	12,320	11,114	11,520	23,578	17,833	87,335	58,532	東部
7,644	8,686	11,562	10,256	9,205	9,416	19,062	15,084	73,242	47,939	東部
2,882	3,341	4,356	3,703	3,299	3,411	6,817	6,002	28,351	17,230	三原市
4,216	4,743	6,425	5,891	5,285	5,250	10,483	8,175	40,410	26,909	尾道市
546	602	781	662	621	755	1,762	907	4,481	3,800	世羅町
1,499	1,743	2,370	2,064	1,909	2,104	4,516	2,749	14,093	10,593	福山支所
1,219	1,388	1,931	1,699	1,546	1,547	3,128	2,330	11,754	7,920	府中市
280	355	439	365	363	557	1,388	419	2,339	2,673	神石高原町
2,697	3,164	3,937	3,439	3,299	3,968	9,194	5,461	24,667	19,900	北部
1,598	1,851	2,310	1,949	1,812	2,068	4,960	3,451	15,241	10,789	三次市
1,099	1,313	1,627	1,490	1,487	1,900	4,234	2,010	9,426	9,111	庄原市
39,385	39,150	51,082	45,471	38,418	32,339	54,938	93,860	425,340	171,166	(二次保健医療圏)
4,631	5,145	6,423	5,397	4,374	4,144	7,468	8,826	44,950	21,383	広島
7,229	7,730	11,036	11,448	10,251	9,734	18,027	14,721	72,399	49,460	広島西
6,274	6,278	8,350	7,275	6,091	5,283	10,689	15,005	64,216	29,338	呉
7,644	8,686	11,562	10,256	9,205	9,416	19,062	15,084	73,242	47,939	広島中央
14,916	16,216	21,234	18,599	16,248	14,416	26,309	35,427	156,132	75,572	尾三
2,697	3,164	3,937	3,439	3,299	3,968	9,194	5,461	24,667	19,900	福山・府中
										備北

9 住民基本台帳人口・率，性(総数)・年齢

(単位 人)

保健所 市町 保健医療圏	総数	0~4歳	5~9	10~14	15~19	20~24	25~29	30~34	35~39	40~44	45~49
総数	100.00	4.44	4.48	4.72	4.82	4.82	5.28	5.84	7.21	7.33	6.04
広島市	100.00	4.83	4.78	4.92	4.90	5.07	5.78	6.48	8.01	8.19	6.56
中区	100.00	3.98	3.75	3.60	3.70	5.26	6.98	7.27	8.08	8.33	6.72
東区	100.00	4.62	4.61	4.97	5.25	4.97	5.43	5.99	7.36	7.90	7.01
南区	100.00	4.50	4.48	4.57	4.78	5.63	6.00	6.39	8.07	8.18	6.75
西区	100.00	4.96	4.61	4.87	4.75	5.14	6.43	7.06	8.31	8.51	6.97
安佐南区	100.00	6.10	5.94	5.85	5.21	4.68	5.73	7.07	9.26	9.25	6.45
安佐北区	100.00	3.84	4.31	4.79	5.14	4.89	4.73	5.16	6.75	7.02	5.66
安芸区	100.00	5.19	5.00	5.01	5.23	5.12	5.40	6.39	7.58	7.97	6.81
佐伯区	100.00	4.60	4.79	4.99	5.07	5.14	5.33	6.01	7.52	7.47	6.31
福山市	100.00	4.75	4.68	4.89	4.85	4.70	5.45	5.98	7.39	7.26	5.89
呉市	100.00	3.74	3.81	4.20	4.50	4.67	4.70	4.99	6.30	6.77	5.59
西部	100.00	4.01	4.19	4.56	4.75	4.55	5.01	5.40	6.53	6.77	5.80
西部	100.00	3.99	4.20	4.59	4.87	4.92	5.32	5.51	6.50	6.74	5.86
大竹市	100.00	3.52	3.63	3.94	4.45	4.85	5.00	4.99	5.79	6.65	5.80
廿日市市	100.00	4.11	4.34	4.75	4.97	4.93	5.40	5.63	6.67	6.77	5.87
広島支所	100.00	4.21	4.38	4.72	4.83	4.39	4.94	5.45	6.79	7.03	5.91
安芸高田市	100.00	3.34	3.75	4.00	4.50	3.97	3.99	4.25	5.52	5.49	4.79
府中町	100.00	4.92	4.74	5.07	5.11	4.93	5.72	6.54	7.61	8.01	7.11
海田町	100.00	4.95	4.76	5.07	5.08	5.02	6.56	6.55	7.98	8.14	6.29
熊野町	100.00	3.79	4.51	5.01	5.11	3.90	4.12	4.96	6.81	7.46	5.89
坂町	100.00	5.00	5.24	4.88	4.57	4.36	4.95	5.80	7.29	7.33	5.71
安芸太田町	100.00	2.38	2.49	3.41	3.78	2.85	3.08	3.15	4.06	4.25	4.19
北広島町	100.00	3.29	3.89	4.45	4.44	3.92	3.80	4.12	5.57	5.60	4.83
呉支所	100.00	2.76	2.82	3.24	3.51	3.58	3.70	4.54	4.98	5.14	4.76
江田島市	100.00	2.76	2.82	3.24	3.51	3.58	3.70	4.54	4.98	5.14	4.76
西部東	100.00	4.69	4.73	4.88	5.41	5.57	5.27	5.92	7.17	7.10	6.08
竹原市	100.00	3.03	3.53	4.12	4.69	3.99	3.88	4.20	5.79	5.79	5.64
東広島市	100.00	5.07	5.04	5.09	5.43	5.98	5.64	6.34	7.52	7.43	6.23
大崎上島町	100.00	2.04	2.28	2.88	7.48	2.20	2.14	2.73	4.12	4.37	4.27
東部	100.00	3.60	3.87	4.30	4.53	4.19	4.34	4.70	5.95	6.05	5.31
東部	100.00	3.70	3.91	4.31	4.55	4.25	4.41	4.82	6.00	6.08	5.32
三原市	100.00	3.95	4.03	4.52	4.64	4.28	4.56	5.07	6.20	6.32	5.41
尾道市	100.00	3.60	3.85	4.22	4.52	4.31	4.39	4.75	5.94	6.08	5.32
世羅町	100.00	3.10	3.63	3.98	4.28	3.59	3.74	3.94	5.36	4.72	4.76
福山支所	100.00	3.10	3.72	4.23	4.43	3.91	4.00	4.10	5.72	5.90	5.26
府中市	100.00	3.24	3.95	4.40	4.56	4.08	4.18	4.34	6.03	6.40	5.55
神石高原町	100.00	2.52	2.77	3.54	3.90	3.26	3.30	3.14	4.46	3.88	4.06
北部	100.00	3.74	3.97	4.21	4.42	4.00	4.03	4.54	5.61	5.22	4.61
三次市	100.00	4.10	4.21	4.45	4.63	4.10	4.32	4.80	6.22	5.61	4.94
庄原市	100.00	3.23	3.64	3.88	4.13	3.87	3.61	4.17	4.72	4.67	4.15
(二次保健医療圏)											
広島	100.00	4.75	4.73	4.90	4.89	4.98	5.67	6.35	7.85	8.04	6.48
広島西	100.00	3.99	4.20	4.59	4.87	4.92	5.32	5.51	6.50	6.74	5.86
呉	100.00	3.65	3.71	4.11	4.41	4.56	4.60	4.95	6.17	6.62	5.51
広島中央	100.00	4.69	4.73	4.88	5.41	5.57	5.27	5.92	7.17	7.10	6.08
尾三	100.00	3.70	3.91	4.31	4.55	4.25	4.41	4.82	6.00	6.08	5.32
福山・府中	100.00	4.58	4.59	4.82	4.81	4.62	5.30	5.79	7.22	7.12	5.83
備北	100.00	3.74	3.97	4.21	4.42	4.00	4.03	4.54	5.61	5.22	4.61

注) 年齢不詳人口を除く。

(5歳階級)保健医療圏・保健所・市町別

平成25年3月31日現在

50~54	55~59	60~64	65~69	70~74	75~79	80~	再 掲			保 健 所 市 町 保健医療圏
							0~14	15~64	65~	
5.79	6.02	7.86	6.94	5.76	4.93	7.72	13.64	61.01	25.35	総 数
5.88	5.74	7.35	6.45	5.19	4.15	5.73	14.53	63.96	21.52	広島市
6.18	5.97	7.40	6.36	5.17	4.45	6.81	11.33	65.88	22.79	中区
6.31	6.00	7.18	6.64	5.42	4.35	5.99	14.21	63.40	22.40	東区
6.12	5.69	6.96	6.31	5.00	4.37	6.21	13.56	64.56	21.88	南区
6.04	5.68	6.91	5.73	4.64	3.91	5.49	14.44	65.79	19.77	西区
5.21	4.76	6.28	5.73	4.64	3.47	4.36	17.89	63.90	18.21	安佐南区
5.70	6.53	9.16	8.16	6.47	4.87	6.82	12.94	60.74	26.32	安佐北区
5.65	5.22	7.30	6.68	5.65	4.35	5.43	15.20	62.68	22.11	安芸区
6.28	6.53	8.32	6.70	5.22	4.03	5.67	14.38	63.99	21.62	佐伯区
5.69	6.14	7.94	6.86	5.77	4.66	7.10	14.32	61.29	24.38	福山市
5.48	5.78	8.18	8.19	7.08	6.27	9.73	11.76	56.97	31.27	呉市
5.78	6.39	8.39	7.36	6.15	5.45	8.90	12.76	59.37	27.87	西部
6.09	6.91	8.67	7.27	5.69	5.05	7.82	12.79	61.38	25.83	西部
5.81	6.44	8.60	7.89	6.72	6.23	9.69	11.09	58.38	30.53	大竹市
6.16	7.02	8.69	7.12	5.44	4.77	7.37	13.19	62.11	24.70	廿日市市
5.57	5.93	7.99	7.16	6.23	5.46	9.02	13.31	58.82	27.87	広島支所
5.45	6.71	9.08	7.77	6.45	6.60	14.35	11.09	53.75	35.16	安芸高田市
6.26	5.86	6.83	6.19	5.28	4.28	5.55	14.72	63.98	21.30	府中町
5.41	5.40	7.52	6.47	5.48	3.99	5.33	14.79	63.94	21.27	海田町
4.80	5.30	8.77	9.04	8.53	5.79	6.20	13.31	57.12	29.57	熊野町
5.26	5.23	7.60	6.87	6.43	5.09	8.41	15.12	58.09	26.79	坂町
5.32	6.80	8.87	8.12	7.61	9.41	20.22	8.29	46.36	45.36	安芸太田町
5.49	6.57	8.89	7.15	5.92	7.20	14.87	11.63	53.22	35.15	北広島町
5.39	6.57	9.60	9.26	8.18	7.72	14.23	8.82	51.78	39.40	呉支所
5.39	6.57	9.60	9.26	8.18	7.72	14.23	8.82	51.78	39.40	江田島市
5.88	5.82	7.62	6.67	5.39	4.40	7.41	14.30	61.84	23.86	西部東
5.64	6.26	9.22	8.40	7.57	6.62	11.61	10.69	55.11	34.20	竹原市
5.95	5.77	7.31	6.25	4.87	3.83	6.25	15.19	63.60	21.21	東広島市
5.13	5.21	9.03	9.77	9.06	9.22	18.07	7.20	46.69	46.11	大崎上島町
5.82	6.61	8.77	7.64	6.53	6.38	11.40	11.77	56.27	31.96	東部
5.82	6.61	8.77	7.66	6.49	6.26	11.06	11.92	56.62	31.46	東部
5.79	6.56	8.77	7.35	6.17	5.91	10.48	12.49	57.60	29.91	三原市
5.83	6.59	8.75	7.89	6.70	6.37	10.90	11.67	56.47	31.86	尾道市
5.91	7.07	8.97	7.43	6.52	7.35	15.66	10.70	52.33	36.96	世羅町
5.82	6.61	8.77	7.57	6.76	7.01	13.09	11.05	54.53	34.43	福山支所
5.85	6.52	8.71	7.70	6.85	6.47	11.18	11.59	56.21	32.20	府中市
5.70	6.96	9.03	7.05	6.38	9.18	20.87	8.83	47.69	43.48	神石高原町
5.68	6.72	8.46	7.00	6.21	7.01	14.55	11.93	53.30	34.77	北部
5.74	6.59	8.30	6.78	5.87	6.23	13.10	12.75	55.26	31.99	三次市
5.58	6.90	8.69	7.32	6.68	8.13	16.62	10.75	50.49	38.76	庄原市
5.84	5.76	7.43	6.54	5.33	4.32	6.16	14.37	63.29	22.35	(二次保健医療圏)
6.09	6.91	8.67	7.27	5.69	5.05	7.82	12.79	61.38	25.83	広島
5.47	5.85	8.32	8.29	7.18	6.41	10.17	11.47	56.47	32.06	広島西
5.88	5.82	7.62	6.67	5.39	4.40	7.41	14.30	61.84	23.86	呉
5.82	6.61	8.77	7.66	6.49	6.26	11.06	11.92	56.62	31.46	広島中央
5.70	6.19	8.02	6.93	5.87	4.90	7.71	13.99	60.60	25.40	尾三
5.68	6.72	8.46	7.00	6.21	7.01	14.55	11.93	53.30	34.77	福山・府中 備北

9 住民基本台帳人口・率，性(男)・年齢

(単位 人)

保健所 市 町 保健医療圏	総数	0～4歳	5～9	10～14	15～19	20～24	25～29	30～34	35～39	40～44	45～49
総 数	100.00	4.70	4.76	5.01	5.10	5.13	5.57	6.14	7.54	7.63	6.22
広島市	100.00	5.10	5.04	5.22	5.14	5.25	5.90	6.66	8.24	8.43	6.74
中区	100.00	4.34	4.20	4.08	3.92	5.08	7.01	7.46	8.31	8.68	7.09
東区	100.00	4.99	4.89	5.29	5.52	4.92	5.55	6.18	7.62	8.08	7.09
南区	100.00	4.70	4.71	4.80	4.94	6.22	6.31	6.58	8.31	8.33	6.98
西区	100.00	5.25	4.82	5.16	5.01	5.38	6.49	7.32	8.51	8.75	7.13
安佐南区	100.00	6.28	6.17	6.09	5.36	4.79	5.80	7.10	9.48	9.57	6.75
安佐北区	100.00	4.11	4.57	5.04	5.54	4.99	4.91	5.42	7.12	7.27	5.72
安芸区	100.00	5.46	5.17	5.27	5.27	5.63	5.74	6.71	7.76	8.15	6.84
佐伯区	100.00	4.88	5.01	5.28	5.32	5.41	5.41	6.10	7.67	7.68	6.39
福山市	100.00	4.96	4.99	5.11	5.12	4.98	5.79	6.28	7.72	7.55	5.94
呉市	100.00	3.95	4.03	4.51	4.85	5.10	5.28	5.47	6.77	7.22	5.83
西部	100.00	4.28	4.51	4.89	5.03	4.87	5.34	5.71	6.87	7.07	6.08
西部	100.00	4.35	4.59	4.96	5.10	5.17	5.61	5.73	6.72	6.95	5.99
大竹市	100.00	3.74	3.84	4.28	4.51	5.30	5.64	5.39	6.05	7.05	6.32
廿日市市	100.00	4.50	4.77	5.13	5.24	5.14	5.60	5.81	6.88	6.93	5.91
広島支所	100.00	4.37	4.67	5.01	5.16	4.74	5.29	5.76	7.17	7.35	6.24
安芸高田市	100.00	3.58	4.01	4.22	5.10	4.50	4.32	4.78	6.12	5.95	5.00
府中町	100.00	4.93	5.14	5.31	5.32	5.10	5.81	6.80	7.98	8.07	7.33
海田町	100.00	5.02	5.01	5.18	5.55	5.31	7.06	6.76	8.06	8.44	6.72
熊野町	100.00	4.13	4.72	5.44	5.27	4.11	4.24	5.28	6.99	7.58	6.33
坂町	100.00	5.34	5.61	5.25	4.92	4.78	5.31	5.83	7.50	7.83	6.05
安芸太田町	100.00	2.26	2.74	3.96	4.05	3.22	3.78	3.22	5.09	4.71	4.68
北広島町	100.00	3.58	3.99	4.91	4.69	4.61	4.67	4.53	6.12	6.31	5.19
呉支所	100.00	3.23	2.94	3.56	3.75	4.11	4.16	5.29	5.58	5.76	5.47
江田島市	100.00	3.23	2.94	3.56	3.75	4.11	4.16	5.29	5.58	5.76	5.47
西部東	100.00	4.84	4.87	5.07	5.79	6.20	5.66	6.33	7.50	7.40	6.30
竹原市	100.00	3.30	3.90	4.42	5.14	4.01	4.14	4.69	6.19	6.14	6.21
東広島市	100.00	5.19	5.13	5.25	5.66	6.70	6.02	6.72	7.81	7.70	6.38
大崎上島町	100.00	2.14	2.32	3.21	11.05	2.30	2.69	3.06	4.86	4.96	4.94
東部	100.00	3.84	4.19	4.70	4.82	4.59	4.72	5.12	6.41	6.36	5.43
東部	100.00	3.93	4.20	4.71	4.89	4.64	4.77	5.23	6.45	6.35	5.43
三原市	100.00	4.16	4.36	4.91	4.92	4.46	4.87	5.60	6.70	6.63	5.52
尾道市	100.00	3.88	4.12	4.59	4.90	4.84	4.78	5.08	6.33	6.30	5.44
世羅町	100.00	3.09	3.97	4.57	4.62	4.03	4.18	4.40	6.06	5.18	4.78
福山支所	100.00	3.38	4.13	4.66	4.51	4.33	4.47	4.55	6.22	6.41	5.45
府中市	100.00	3.53	4.37	4.77	4.65	4.47	4.65	4.77	6.42	6.98	5.71
神石高原町	100.00	2.76	3.12	4.17	3.93	3.77	3.77	3.65	5.38	4.09	4.37
北部	100.00	4.16	4.34	4.57	4.64	4.50	4.45	5.03	6.21	5.73	4.90
三次市	100.00	4.64	4.50	4.78	4.77	4.59	4.65	5.22	6.88	6.08	5.16
庄原市	100.00	3.47	4.10	4.26	4.46	4.36	4.16	4.76	5.25	5.24	4.53
(二次保健医療圏)											
広島	100.00	5.01	4.99	5.19	5.14	5.19	5.82	6.54	8.10	8.29	6.67
広島西	100.00	4.35	4.59	4.96	5.10	5.17	5.61	5.73	6.72	6.95	5.99
呉	100.00	3.88	3.93	4.42	4.75	5.01	5.17	5.45	6.66	7.08	5.79
広島中央	100.00	4.84	4.87	5.07	5.79	6.20	5.66	6.33	7.50	7.40	6.30
尾三	100.00	3.93	4.20	4.71	4.89	4.64	4.77	5.23	6.45	6.35	5.43
福山・府中	100.00	4.80	4.90	5.06	5.06	4.92	5.66	6.11	7.57	7.44	5.89
備北	100.00	4.16	4.34	4.57	4.64	4.50	4.45	5.03	6.21	5.73	4.90

注) 年齢不詳人口を除く。

(5歳階級)保健医療圏・保健所・市町別

平成25年3月31日現在

50～54	55～59	60～64	65～69	70～74	75～79	80～	再 掲			保 健 所 市 町 保健医療圏
							0～14	15～64	65～	
5.94	6.15	7.96	6.92	5.49	4.41	5.35	14.46	63.36	22.17	総 数
6.02	5.82	7.36	6.40	4.96	3.77	3.94	15.36	65.57	19.07	広島市
6.53	6.31	7.78	6.39	4.64	3.72	4.45	12.62	68.18	19.20	中区
6.53	6.20	7.22	6.55	5.15	4.01	4.19	15.18	64.92	19.90	東区
6.32	5.96	7.09	6.26	4.64	3.77	4.10	14.21	67.02	18.77	南区
6.14	5.73	7.11	5.63	4.34	3.45	3.78	15.22	67.58	17.20	西区
5.34	4.82	6.01	5.55	4.50	3.29	3.10	18.54	65.02	16.44	安佐南区
5.72	6.39	9.08	8.14	6.53	4.66	4.80	13.72	62.15	24.12	安佐北区
5.99	5.22	7.06	6.70	5.32	4.03	3.68	15.90	64.37	19.73	安芸区
6.19	6.56	8.40	6.82	5.09	3.77	4.02	15.17	65.12	19.70	佐伯区
5.79	6.26	8.01	6.82	5.54	4.15	4.99	15.06	63.45	21.49	福山市
5.67	5.97	8.42	8.08	6.73	5.54	6.56	12.49	60.59	26.91	呉市
5.87	6.52	8.57	7.40	5.87	4.90	6.22	13.68	61.93	24.39	西部
6.02	6.98	8.81	7.37	5.55	4.56	5.54	13.91	63.08	23.01	西部
5.87	6.73	8.69	7.89	6.52	5.37	6.81	11.86	61.55	26.59	大竹市
6.06	7.04	8.84	7.24	5.31	4.36	5.23	14.40	63.45	22.15	廿日市市
5.77	6.08	8.17	7.15	5.85	4.95	6.26	14.06	61.72	24.22	広島支所
5.84	7.01	9.74	8.00	6.24	5.85	9.74	11.81	58.37	29.82	安芸高田市
6.37	6.11	6.85	6.08	4.92	3.91	3.99	15.37	65.73	18.90	府中町
5.56	5.22	7.43	6.34	5.07	3.60	3.65	15.22	66.12	18.67	海田町
5.07	5.01	8.50	8.99	8.24	5.75	4.36	14.29	58.37	27.34	熊野町
5.23	5.08	7.97	7.08	6.16	4.64	5.44	16.20	60.49	23.31	坂町
5.51	7.89	9.56	8.19	7.06	8.37	15.70	8.97	51.71	39.32	安芸太田町
5.71	7.22	9.56	7.16	5.17	6.26	10.32	12.47	58.61	28.91	北広島町
5.66	6.93	9.98	9.28	7.84	6.55	9.88	9.73	56.71	33.56	呉支所
5.66	6.93	9.98	9.28	7.84	6.55	9.88	9.73	56.71	33.56	江田島市
5.98	5.85	7.55	6.64	5.16	3.93	4.91	14.78	64.58	20.64	西部東
5.98	6.45	9.52	8.61	7.24	5.84	8.21	11.62	58.47	29.91	竹原市
5.99	5.77	7.20	6.18	4.72	3.46	4.13	15.57	65.95	18.49	東広島市
5.90	5.54	8.98	10.34	8.10	8.10	11.52	7.68	54.27	38.05	大崎上島町
6.08	6.88	9.05	7.77	6.25	5.67	8.12	12.73	59.46	27.80	東部
6.06	6.87	9.08	7.80	6.19	5.54	7.85	12.85	59.77	27.38	東部
6.02	6.66	9.13	7.54	5.92	5.13	7.48	13.43	60.49	26.07	三原市
6.10	6.93	9.00	7.99	6.36	5.72	7.63	12.60	59.70	27.70	尾道市
5.88	7.63	9.49	7.68	6.25	6.40	11.79	11.62	56.25	32.12	世羅町
6.20	6.88	8.92	7.62	6.54	6.29	9.43	12.16	57.95	29.88	福山支所
6.18	6.75	8.64	7.68	6.66	5.87	7.89	12.68	59.23	28.09	府中市
6.29	7.42	10.08	7.42	6.05	8.00	15.74	10.06	52.74	37.20	神石高原町
5.99	7.15	9.12	7.15	5.77	5.99	10.29	13.06	57.74	29.20	北部
6.10	6.93	8.82	6.97	5.57	5.37	8.97	13.92	59.21	26.87	三次市
5.84	7.47	9.56	7.40	6.07	6.88	12.20	11.83	55.62	32.55	庄原市
5.99	5.86	7.47	6.50	5.08	3.93	4.25	15.19	65.07	19.74	(二次保健医療圏)
6.02	6.98	8.81	7.37	5.55	4.56	5.54	13.91	63.08	23.01	広島
5.67	6.06	8.57	8.20	6.83	5.64	6.88	12.23	60.22	27.55	広島西
5.98	5.85	7.55	6.64	5.16	3.93	4.91	14.78	64.58	20.64	呉
6.06	6.87	9.08	7.80	6.19	5.54	7.85	12.85	59.77	27.38	広島中央
5.83	6.32	8.10	6.90	5.64	4.36	5.43	14.77	62.90	22.34	尾三
5.99	7.15	9.12	7.15	5.77	5.99	10.29	13.06	57.74	29.20	福山・府中
										備北

9 住民基本台帳人口・率，性(女)・年齢

(単位 人)

保健所 市 町 保健医療圏	総数	0~4歳	5~9	10~14	15~19	20~24	25~29	30~34	35~39	40~44	45~49
総 数	100.00	4.20	4.22	4.44	4.57	4.53	5.02	5.56	6.90	7.05	5.87
広島市	100.00	4.57	4.53	4.64	4.68	4.89	5.66	6.32	7.79	7.96	6.39
中区	100.00	3.66	3.36	3.18	3.50	5.41	6.96	7.11	7.88	8.02	6.40
東区	100.00	4.28	4.35	4.68	4.99	5.02	5.32	5.82	7.12	7.72	6.93
南区	100.00	4.31	4.27	4.35	4.62	5.06	5.70	6.21	7.84	8.04	6.53
西区	100.00	4.69	4.41	4.60	4.50	4.91	6.38	6.81	8.11	8.29	6.82
安佐南区	100.00	5.92	5.71	5.63	5.06	4.58	5.66	7.04	9.05	8.95	6.17
安佐北区	100.00	3.59	4.06	4.56	4.75	4.79	4.56	4.92	6.41	6.80	5.61
安芸区	100.00	4.93	4.83	4.76	5.20	4.62	5.06	6.08	7.40	7.80	6.79
佐伯区	100.00	4.34	4.58	4.71	4.83	4.89	5.26	5.91	7.38	7.28	6.24
福山市	100.00	4.55	4.40	4.68	4.60	4.43	5.12	5.69	7.07	6.99	5.84
呉市	100.00	3.55	3.60	3.92	4.18	4.27	4.17	4.56	5.86	6.36	5.37
西部	100.00	3.76	3.89	4.25	4.48	4.25	4.69	5.12	6.22	6.49	5.55
西部	100.00	3.66	3.84	4.24	4.66	4.68	5.05	5.30	6.29	6.55	5.73
大竹市	100.00	3.31	3.44	3.62	4.38	4.43	4.39	4.62	5.55	6.26	5.31
廿日市市	100.00	3.74	3.94	4.39	4.72	4.74	5.21	5.46	6.46	6.62	5.83
広島支所	100.00	4.05	4.11	4.44	4.51	4.06	4.61	5.15	6.42	6.73	5.60
安芸高田市	100.00	3.12	3.51	3.79	3.93	3.49	3.67	3.76	4.97	5.06	4.59
府中町	100.00	4.92	4.35	4.83	4.91	4.77	5.62	6.29	7.25	7.95	6.91
海田町	100.00	4.88	4.51	4.97	4.62	4.74	6.08	6.34	7.90	7.84	5.87
熊野町	100.00	3.47	4.31	4.61	4.96	3.70	4.02	4.66	6.63	7.34	5.48
坂町	100.00	4.69	4.90	4.54	4.24	3.98	4.62	5.77	7.09	6.87	5.39
安芸太田町	100.00	2.49	2.28	2.93	3.55	2.54	2.46	3.08	3.16	3.86	3.76
北広島町	100.00	3.03	3.80	4.03	4.20	3.28	2.99	3.73	5.05	4.94	4.49
呉支所	100.00	2.34	2.71	2.95	3.29	3.09	3.28	3.85	4.44	4.58	4.11
江田島市	100.00	2.34	2.71	2.95	3.29	3.09	3.28	3.85	4.44	4.58	4.11
西部東	100.00	4.54	4.60	4.69	5.04	4.96	4.89	5.51	6.84	6.81	5.86
竹原市	100.00	2.80	3.20	3.86	4.27	3.96	3.66	3.76	5.44	5.48	5.13
東広島市	100.00	4.95	4.95	4.92	5.20	5.26	5.25	5.95	7.24	7.17	6.09
大崎上島町	100.00	1.95	2.23	2.58	4.31	2.12	1.65	2.44	3.47	3.84	3.68
東部	100.00	3.38	3.59	3.93	4.25	3.83	4.00	4.32	5.53	5.76	5.19
東部	100.00	3.48	3.64	3.95	4.23	3.89	4.08	4.44	5.59	5.83	5.21
三原市	100.00	3.75	3.73	4.16	4.38	4.12	4.28	4.59	5.74	6.03	5.31
尾道市	100.00	3.35	3.61	3.87	4.17	3.82	4.04	4.45	5.59	5.87	5.21
世羅町	100.00	3.10	3.32	3.45	3.97	3.19	3.34	3.53	4.71	4.30	4.73
福山支所	100.00	2.84	3.34	3.84	4.35	3.53	3.57	3.69	5.26	5.43	5.08
府中市	100.00	2.97	3.56	4.06	4.47	3.71	3.74	3.94	5.66	5.86	5.40
神石高原町	100.00	2.30	2.45	2.96	3.87	2.80	2.87	2.67	3.63	3.68	3.77
北部	100.00	3.37	3.65	3.89	4.23	3.56	3.65	4.10	5.06	4.77	4.35
三次市	100.00	3.62	3.94	4.14	4.50	3.65	4.03	4.43	5.63	5.18	4.74
庄原市	100.00	3.02	3.22	3.54	3.84	3.43	3.11	3.63	4.24	4.17	3.81
(二次保健医療圏)											
広島	100.00	4.50	4.48	4.62	4.66	4.78	5.52	6.17	7.61	7.80	6.29
広島西	100.00	3.66	3.84	4.24	4.66	4.68	5.05	5.30	6.29	6.55	5.73
呉	100.00	3.43	3.52	3.83	4.10	4.15	4.08	4.49	5.73	6.18	5.24
広島中央	100.00	4.54	4.60	4.69	5.04	4.96	4.89	5.51	6.84	6.81	5.86
尾三	100.00	3.48	3.64	3.95	4.23	3.89	4.08	4.44	5.59	5.83	5.21
福山・府中	100.00	4.38	4.29	4.60	4.58	4.34	4.96	5.49	6.88	6.83	5.76
備北	100.00	3.37	3.65	3.89	4.23	3.56	3.65	4.10	5.06	4.77	4.35

注) 年齢不詳人口を除く。

(5歳階級)保健医療圏・保健所・市町別

平成25年3月31日現在

50~54	55~59	60~64	65~69	70~74	75~79	80~	再 掲			保 健 所 市 町 保健医療圏
							0~14	15~64	65~	
5.65	5.90	7.76	6.96	6.00	5.42	9.95	12.87	58.80	28.33	総 数
5.75	5.65	7.34	6.50	5.41	4.50	7.41	13.74	62.44	23.82	広島市
5.88	5.67	7.07	6.33	5.63	5.08	8.85	10.21	63.91	25.88	中区
6.10	5.81	7.14	6.72	5.68	4.67	7.66	13.30	61.98	24.72	東区
5.93	5.42	6.84	6.35	5.35	4.94	8.24	12.93	62.20	24.87	南区
5.94	5.63	6.71	5.83	4.92	4.34	7.10	13.70	64.11	22.18	西区
5.08	4.70	6.54	5.91	4.77	3.65	5.57	17.26	62.83	19.91	安佐南区
5.68	6.67	9.24	8.17	6.42	5.07	8.71	12.21	59.42	28.37	安佐北区
5.31	5.22	7.54	6.66	5.97	4.67	7.17	14.51	61.01	24.48	安芸区
6.37	6.51	8.25	6.58	5.35	4.28	7.23	13.64	62.92	23.44	佐伯区
5.60	6.04	7.87	6.90	5.98	5.14	9.09	13.63	59.26	27.11	福山市
5.31	5.60	7.95	8.29	7.40	6.95	12.66	11.08	53.63	35.29	呉市
5.69	6.27	8.23	7.33	6.41	5.97	11.41	11.90	56.99	31.12	西部
6.16	6.85	8.55	7.18	5.82	5.51	9.94	11.74	59.81	28.45	西部
5.75	6.17	8.52	7.90	6.90	7.03	12.40	10.37	55.40	34.23	大竹市
6.26	7.01	8.55	7.01	5.56	5.15	9.35	12.07	60.86	27.07	廿日市市
5.38	5.78	7.81	7.16	6.59	5.94	11.63	12.61	56.07	31.33	広島支所
5.08	6.44	8.48	7.55	6.64	7.29	18.64	10.42	49.45	40.13	安芸高田市
6.15	5.63	6.82	6.29	5.62	4.64	7.06	14.10	62.30	23.60	府中町
5.27	5.57	7.60	6.60	5.87	4.38	6.97	14.36	61.82	23.82	海田町
4.54	5.58	9.02	9.09	8.81	5.84	7.94	12.38	55.94	31.67	熊野町
6.28	5.38	7.25	6.67	6.67	5.51	11.13	14.14	55.88	29.99	坂町
5.16	5.86	8.27	8.06	8.08	10.31	24.15	7.70	41.69	50.61	安芸太田町
5.28	5.98	8.27	7.14	6.62	8.07	19.09	10.85	48.21	40.93	北広島町
5.15	6.24	9.25	9.24	8.49	8.79	18.19	8.00	47.28	44.72	呉支所
5.15	6.24	9.25	9.24	8.49	8.79	18.19	8.00	47.28	44.72	江田島市
5.78	5.78	7.69	6.70	5.61	4.87	9.85	13.82	59.15	27.02	西部東
5.33	6.09	8.96	8.20	7.86	7.32	14.69	9.85	52.07	38.08	竹原市
5.92	5.77	7.41	6.33	5.03	4.20	8.36	14.82	61.26	23.92	東広島市
4.44	4.91	9.08	9.26	9.91	10.22	23.90	6.77	39.93	53.29	大崎上島町
5.59	6.37	8.51	7.53	6.79	7.04	14.40	10.89	53.35	35.76	東部
5.61	6.37	8.48	7.53	6.76	6.91	13.99	11.07	53.75	35.18	東部
5.59	6.48	8.44	7.18	6.40	6.61	13.22	11.64	54.96	33.40	三原市
5.58	6.28	8.51	7.80	7.00	6.95	13.89	10.83	53.53	35.64	尾道市
5.94	6.55	8.50	7.21	6.76	8.22	19.18	9.87	48.77	41.36	世羅町
5.46	6.35	8.64	7.52	6.96	7.67	16.46	10.02	51.37	38.61	福山支所
5.54	6.31	8.78	7.72	7.03	7.03	14.22	10.59	53.42	35.99	府中市
5.16	6.54	8.08	6.72	6.68	10.26	25.56	7.71	43.07	49.22	神石高原町
5.39	6.32	7.87	6.87	6.59	7.93	18.38	10.92	49.31	39.78	北部
5.42	6.28	7.84	6.61	6.15	7.01	16.82	11.71	51.70	36.60	三次市
5.35	6.39	7.92	7.25	7.24	9.25	20.61	9.78	45.88	44.34	庄原市
5.70	5.67	7.40	6.59	5.56	4.68	7.96	13.60	61.61	24.79	(二次保健医療圏)
6.16	6.85	8.55	7.18	5.82	5.51	9.94	11.74	59.81	28.45	広島
5.29	5.66	8.08	8.38	7.51	7.13	13.20	10.78	53.01	36.21	広島西
5.78	5.78	7.69	6.70	5.61	4.87	9.85	13.82	59.15	27.02	呉
5.61	6.37	8.48	7.53	6.76	6.91	13.99	11.07	53.75	35.18	広島中央
5.58	6.07	7.95	6.96	6.08	5.40	9.85	13.26	58.45	28.29	尾三
5.39	6.32	7.87	6.87	6.59	7.93	18.38	10.92	49.31	39.78	福山・府中 備北

