

平成 23 年

人口動態統計年報

第 40 号

広島県

まえがき

この度、平成23年人口動態統計年報第40号を公表することになりました。

この年報は、人口動態調査結果から本県の人口動態事象を収録し、これに若干の解説を加えて編さんしたものです。

少子・高齢化の急速な進展や県民ニーズの多様化・高度化等、保健医療福祉分野を取り巻く環境はめまぐるしく変動しており、これらに的確に対応するためには、出生や死亡、婚姻等、社会動態の基礎的事項を調査する人口動態統計の重要性はますます高くなっています。

行政施策検討の基礎資料として、また学術研究など広範な分野において、本書を有効に御活用いただければ幸いです。

平成24年12月

広島県健康福祉局長

佐々木 昌弘

凡 例

- 1 この年報は、昭和47年を第1号とする第40号の人口動態統計年報である。
なお、これ以前については衛生統計年報に掲載されている。
- 2 本書の資料については、
 - (1) 広島県分については、一部を除き厚生労働省の人口動態調査結果を基に、本県で集計した。
 - (2) 全国、他都道府県については、厚生労働省大臣官房統計情報部「平成23年人口動態統計（確定数）の概況」によった。
- 3 資料の観察期間は、平成23年中（1月～12月）である。
- 4 地域は、住所地によって区分している。（届出地や事件発生地ではない。）
- 5 誘導値の算出方法、特殊な用語の定義については、「利用者のために」に掲載した。
- 6 基礎人口は、特に注記のない限り、「住民基本台帳人口」（平成23年3月31日現在）を用いた。
なお、広島県（総数）、広島市（総数）及び全国・他都道府県の人口動態諸率算出に用いた人口は、「平成23年10月1日現在推計人口（総務省統計局）」である。
- 7 保健所管轄区域及び保健医療圏域は、平成23年10月1日現在のものを用いた。
- 8 統計表の符号は次のとおりである。
— 計数のない場合 ・ 統計項目のあり得ない場合
… 計数不明の場合 0.0 単位の2分の1未満の場合

問い合わせ先

広島県健康福祉局
健康福祉総務課
管理グループ
Tel: 082-513-3030

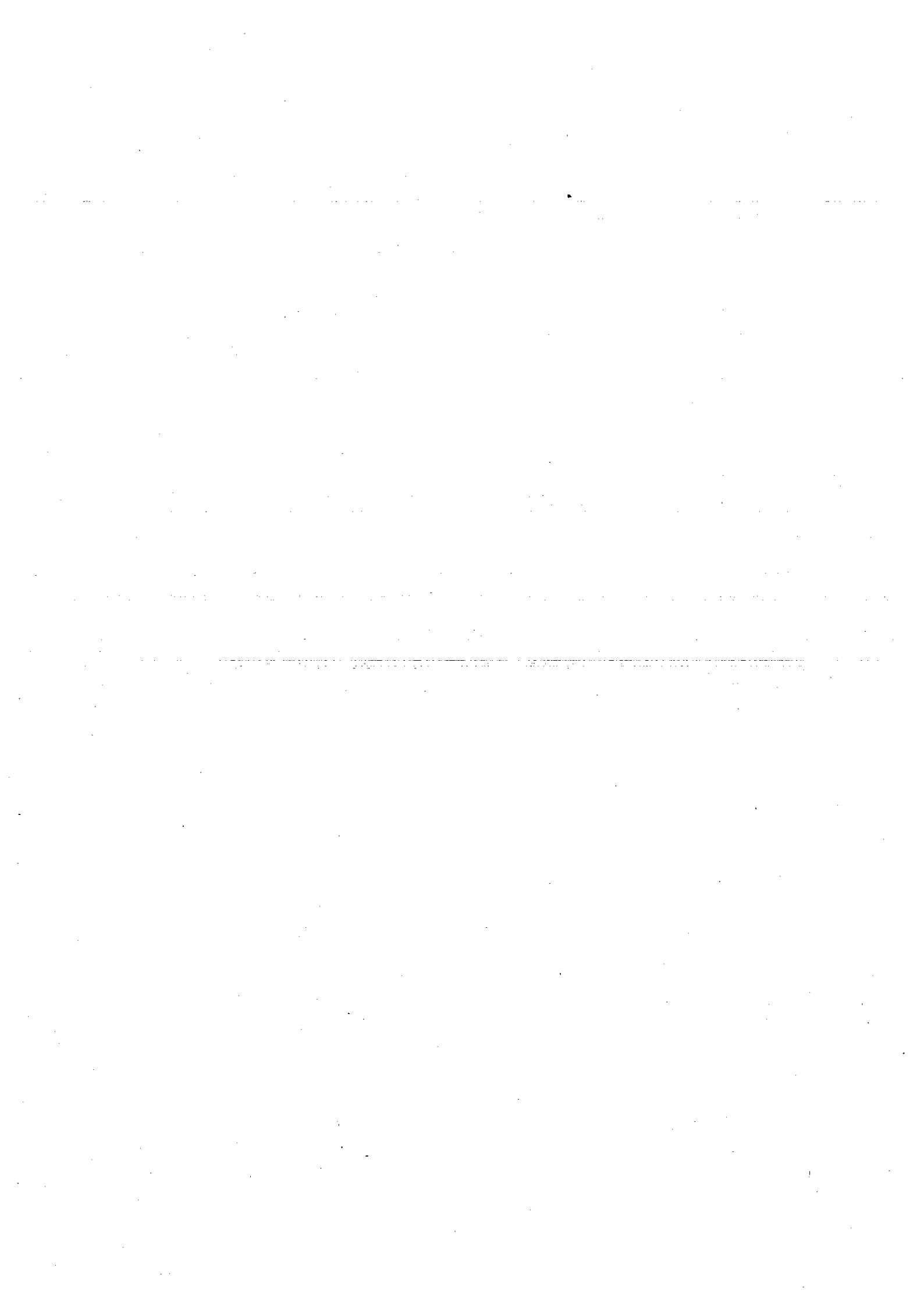

目 次

ま え が き

広島県保健医療圏域図 1

保健医療圏域の概要 2

利用者のために 3

人口動態の概要

1 概 要 11

2 出 生 12

(1) 出生の動向 12

(2) 出生順位別にみた出生 12

(3) 母親の年齢別にみた出生 13

(4) 体重別にみた出生 14

(5) 地域別にみた出生 15

3 死 亡 15

(1) 死亡の動向 15

(2) 地域別にみた死亡 16

(3) 場所別にみた死亡 16

(4) 性・年齢階級別にみた死亡 17

(5) 死因の動向 18

(6) 年齢別にみた死因 19

(7) 三大死因及び脳血管疾患 19

4 人口の自然増加 25

5 乳児死亡 26

(1) 乳児死亡の動向 26

(2) 地域別にみた乳児死亡 29

6 死 産 29

(1) 死産の動向 29

(2) 地域別にみた死産 30

(3) 妊娠期間別にみた死産 30

7	周産期死亡	31
(1)	周産期死亡の動向	31
(2)	地域別にみた周産期死亡	31
8	婚 姻	32
(1)	婚姻の動向	32
(2)	地域別にみた婚姻	32
(3)	平均初婚年齢	33
9	離 婚	34
(1)	離婚の動向	34
(2)	地域別にみた離婚	34
(3)	同居期間・種類別にみた離婚	35

統 計 表

I 人口動態

人口動態総覧

1	人口動態総覧・実数，年次別	39
2	人口動態総覧（全国，広島県）・率，年次別	40
3	人口動態総覧・実数，保健医療圏・保健所・市町別	42
4	人口動態総覧・率，保健医療圏・保健所・市町別	44

出 生

5	出生児数，性・月・保健所別	46
6	出生児数，出生順位・性・保健所別	50
7	出生児数，母の年齢（5歳階級）・保健医療圏・保健所・市町別	52
8	出生児数，母の年齢（各歳）・出生順位・性別	54
9	出生児数，体重・性・保健所別	56

死 亡

10	死亡者数，性・月・保健所別	59
11	死亡者数，性・年齢（5歳階級）・保健医療圏・保健所・市町別	62
12	死亡者数，死亡の場所・保健医療圏・保健所・市町別	68

死 因

13	死亡者数, 死因(死因分類)・性・保健所別	70
14	死亡者数, 選択死因・性・保健医療圏・保健所・市町別	88
15	死亡者数, 率, 主要死因・年次別	94
16	死亡者数, 選択死因・性・年齢(5歳階級)別	96
17	死亡者数, 死因(死因分類)・性・年齢(5歳階級)別	100

乳児(1歳未満)死亡

18	乳児(1歳未満)死亡者数, 月・保健所別	114
19	乳児(1歳未満)死亡者数, 生存期間・保健所別	115
20	乳児(1歳未満)死亡者数, 死因(乳児死因簡単分類)・生存期間別	116

死 産

21	死産胎数, 月・保健所別	118
22	死産胎数, 自然—人工・妊娠期間・母の年齢別	119
23	死産胎数, 自然—人工・妊娠期間・保健所別	120

婚姻と離婚

24	婚姻件数, 月・保健所別	122
25	平均初婚年齢, 初婚者数, 夫(妻)の届出時の年齢(5歳階級)・仕事別	123
26	離婚件数, 月・保健所別	124

II 標準化死亡比

1	標準化死亡比, 選択死因・性・保健医療圏・保健所・市町別	128
2	実死亡数, 選択死因・性・保健医療圏・保健所・市町別	140
3	期待死亡数, 選択死因・性・保健医療圏・保健所・市町別	152

付 録

1	年次別出生率及び死亡率(人口千対), 都道府県別	167
2	死亡者数・率(全国), 主要死因・年次別	168
3	人口動態総覧, 都道府県・19大都市別	170
4	国勢調査人口, 都道府県・年次別	174
5	特殊・合計特殊出生率, 年次別	175
6	特殊・年齢調整死亡率, 年次別	175

7	年齢調整死亡率, 選択死因・年次別	176
8	住民基本台帳人口・実数, 性・年齢(5歳階級)・保健医療圏・保健所・市町別	178
9	住民基本台帳人口・率, 性・年齢(5歳階級)・保健医療圏・保健所・市町別	184

広島県二次保健医療圏域図

二次保健医療圏

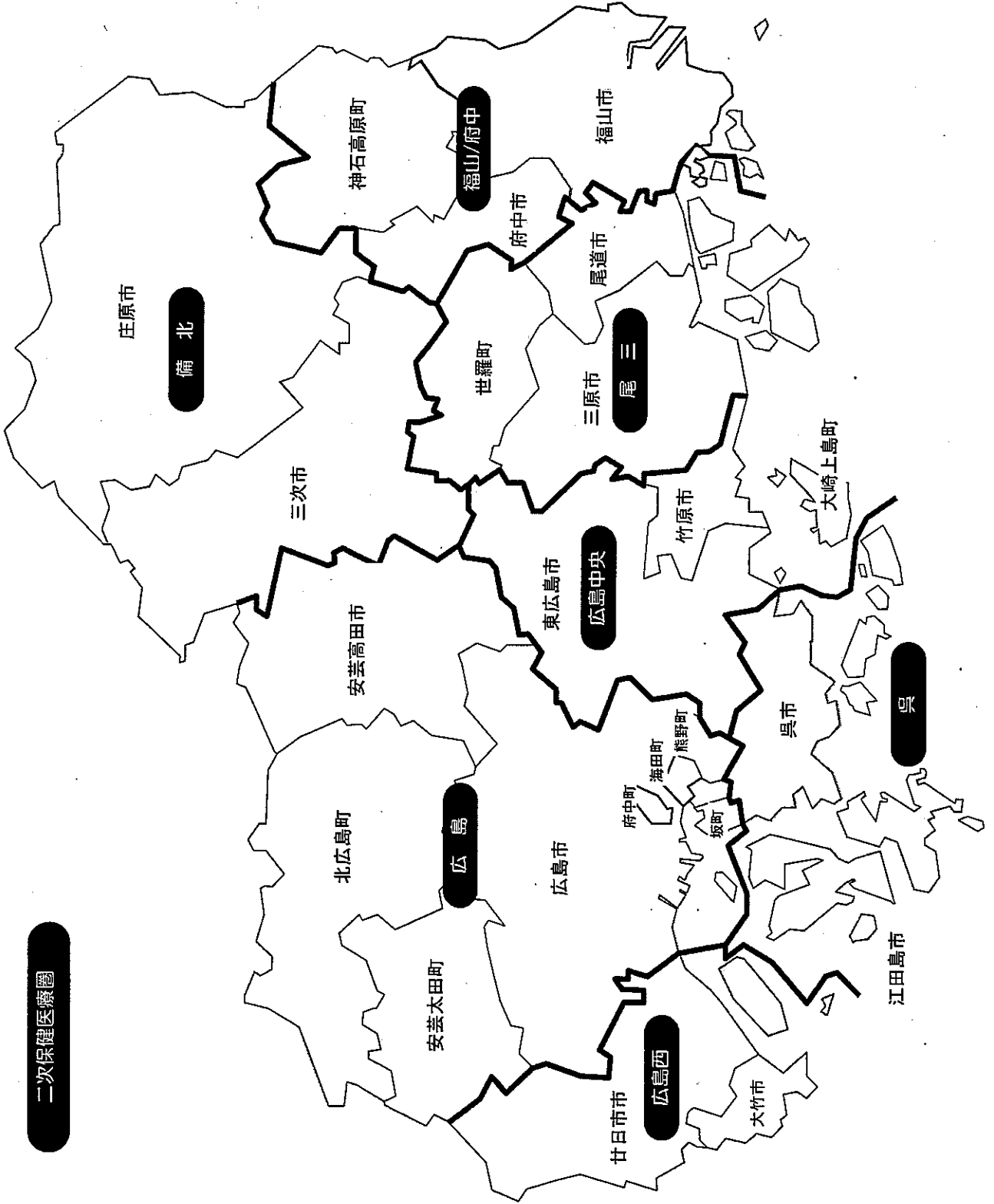

保健医療圏域の概要

(平成23年10月1日現在)

圏域名	構成市町数	圏域人口 (22. 10. 1) 人	圏域面積 (23. 10. 1) Km ²	構成市町名
広島二次保健医療圏	8 (2市6町)	1,309,466	※ 1,967.45	広島市, 安芸高田市, 府中町, 海田町, 熊野町, 坂町, 安芸太田町, 北広島町
広島西二次保健医療圏	2 (2市)	141,035	567.93	大竹市, 廿日市市
呉二次保健医療圏	2 (2市)	264,270	454.81	呉市, 江田島市
広島中央二次保健医療圏	3 (2市1町)	220,175	796.91	東広島市, 竹原市, 大崎上島町
尾三二次保健医療圏	3 (2市1町)	259,355	1,034.27	三原市, 尾道市, 世羅町
福山・府中二次保健医療圏	3 (2市1町)	496,163	1,095.63	福山市, 府中市, 神石高原町
備北二次保健医療圏	2 (2市)	95,899	※ 1,246.60	三次市, 庄原市
境界未定分			1,315.98	三次市, 安芸高田市
計	23 (14市9町)	2,786,363	8,479.58	

資料 総務省統計局「平成22年国勢調査」(年齢不詳を除く日本人人口), 国土交通省国土地理院「平成23年全国都道府県市区町村別面積調」(※安芸高田市, 三次市については, 境界未定部分があるため, 2市の合計面積を示した。なお, この面積は, 各保健医療圏の合計には含まれない。)

利用者のために

- 1 人口に関する調査には、主なものとして国勢調査、人口動態調査及び人口移動調査がある。この年報は、人口動態調査から、日本人の日本における平成23年中に発生した事象を住所地によって集計したものである。

基礎人口は、住民基本台帳人口（平成23年3月31日現在）である。

なお、広島県（総数）及び広島市（総数）については、平成23年10月1日現在推計日本人人口（総務省統計局）を用いた。

2 用語の解説

人口千対	人口千人あたりの数に直したものをいう。
自然増加	出生数から死亡数を減じたものをいう。
乳児死亡	生後1年未満の死亡をいう。
新生児死亡	生後4週未満の死亡をいう。
早期新生児死亡	生後1週未満の死亡をいう。
死産	妊娠満12週（妊娠第4月）以後の死児の出産をいい、死児とは、出産後において心臓搏動、随意筋の運動及び呼吸のいずれも認めないものをいう。
自然死産と人工死産	人工死産とは、胎児の母体内生存が確実であるときに、人工的処置（胎児又は付属物に対する措置及び陣痛促進剤の使用）を加えたことにより死産に至った場合をいい、それ以外はすべて自然死産とする。 なお、人工的処置を加えた場合でも、次のものは自然死産とする。 (1) 胎児を出生させることを目的とした場合 (2) 母体内の胎児が生死不明か、又は死亡している場合

死産統計を観察する場合、次の沿革を考慮する必要がある。

昭和23年以降：優生保護法の施行により、人工妊娠中絶の中で、妊娠第4月以降のものも人工死産に含まれることになった。

昭和24年以降：優生保護法の改正により、人工妊娠中絶の理由に「経済的理由により母体の健康を著しく害するおそれのあるもの」も含まれることになった。

昭和27年以降：優生保護法の改正により、優生保護審査会の審査を廃止するなど、その手続きが簡素適正化され、優生保護法による指定医師は本人及び配偶者の同意を得て、要件に該当するものに対して、人工妊娠中絶を行うことができるようになった。

昭和43年以降：胎児を出生させる目的で人工的処置を加えたにも関わらず死産をした場合は、従来は人工死産であったが、自然死産として取り扱うこととなった。

昭和51年以降：優生保護法により人工妊娠中絶を実施することができる時期の基準は、従来、通常妊娠第8月未満とされてきたが、通常妊娠第7月未満となった。

昭和54年以降：「胎児が、母体外において、生命を保続することのできない時期」の基準を、従来の「通常妊娠第7月未満」から「通常妊娠満23週以前」に改めた。

平成3年以降：優生保護法により人工妊娠中絶を実施することができる時期の基準は、従来、「通常妊娠満23週以前」とされてきたが、「通常妊娠満22週未満」となった。

平成8年以降：らい予防法の廃止により、人工妊娠中絶の理由から「らい」の項目が削除された。（4月1日から）

優生保護法の一部改正により、法の名称が「母体保護法」に改められ、人工妊娠中絶の理由から、精神病、遺伝性疾患等の防止に係る規定が削除された。（9月26日から）

周産期死亡 妊娠満22週以後の死産と早期新生児死亡を合わせたものをいう。
 婚姻 人口動態でいう婚姻とは、市町村長が法律上有効なものとして婚姻届を受け付けた「法律婚」であり、事実婚は含まれていない。
 選択死因 死因のうち、社会的に関心の高い死因をピックアップしたものをいう。
 主要死因 死因のうち、死亡者の多い死因をピックアップしたものをいう。

3 各比率の算出方法は、次のとおりである。

$$\text{出生・死亡・自然増加・婚姻・離婚率} = \frac{\text{年間の事件数}}{\text{基礎人口}} \times 1,000$$

$$\text{乳児死亡・新生児死亡率} = \frac{\text{年間の事件数}}{\text{年間の出生数}} \times 1,000$$

$$\text{周産期死亡率} = \frac{\text{周産期死亡（妊娠満22週以後の死産＋生後1週未満の死亡）数}}{\text{出産（出生＋妊娠満22週以後の死産）数}} \times 1,000$$

$$\text{死産率} = \frac{\text{年間の死産数}}{\text{年間の出産数}} \times 1,000 \quad \text{出産数とは、出生数と死産数を加えたものである。}$$

$$\text{死因別死亡率} = \frac{\text{死因別死亡数}}{\text{基礎人口}} \times 100,000$$

$$\text{標準化死亡比} = \frac{\text{観察集団の全年齢死亡数}}{\left\{ \text{観察集団の年齢} X \text{歳（年齢階級）の人口} \times \text{基礎集団のその年齢} X \text{歳（年齢階級）の死亡率} \right\} \text{の各年齢（年齢階級）についての総和}} \times 100$$

$$\text{年齢調整死亡率（訂正死亡率）} = \frac{\left\{ \text{観察集団の年齢} X \text{歳（年齢階級）の死亡率} \times \text{基準人口集団のその年齢} X \text{歳（年齢階級）の人口} \right\} \text{の各年齢（年齢階級）についての総和}}{\text{基準人口集団の総数}} \times 1,000$$

$$\text{年齢階級別特殊出生率} = \frac{\text{母の年齢階級別出生児数}}{\text{年齢階級別女性人口}} \times 100,000$$

$$\text{年齢階級別特殊死亡率} = \frac{\text{年齢階級死亡者数}}{\text{年齢階級別人口}} \times 100,000$$

$$\text{合計特殊出生率} = \left\{ \frac{\text{母の年齢別出生児数}}{\text{年齢別女性人口}} \right\} \text{の15歳から49歳までの総和}$$

4 死因分類は、総死亡については「人口動態統計用死因分類表」を使用し、乳児死亡については「人口動態統計用乳児死因簡単分類表」を使用している。

なお、平成7年から死因分類等の改正が行われており、統計の観察には注意が必要である。（次ページ「死因分類等の改正について」参照）

死因分類等の改正について

1 要 旨

人口動態統計では、原死因の分野に、WHO（世界保健機関）が制定した基本的な分類及びそれを日本用に整理・統合した各種の分類表が使用されている。これらの分類は、医学の進歩等に伴い、ほぼ10年ごとに修正されており、最新の分類は、平成2年の第43回WHO総会で採択された「疾病及び関連保健問題の国際統計分類第10回修正」（ICD-10）である。

このICD-10は、平成7年1月1日から我が国に導入されており、人口動態統計で用いる各種の死因分類表も全面的に改正されている。

平成7年の死因統計には、前年までと比較して大幅に変化しているもの（心疾患の減少、脳血管疾患の増加等）があるが、これらは、この死因分類等の改正によるところが大きいものと考えられる。平成7年の前後にわたる年次推移の観察に当たっては、このことに注意する必要がある。

2 死因分類の改正

本書では、「死因分類表」及び「選択死因分類表」を用いているが、これらは、従来の「簡単分類表」及び「特定死因分類表」に対応するものである。

「簡単分類表」（117項目）	→	「死因分類表」（130項目）
「特定死因分類表」（32項目）	→	「選択死因分類表」（34項目）

3 死亡診断書の改正

ICD-10の導入に伴い、死亡診断書の書式についても、全面的な改正が行われている。

死因統計に関係する主な改正点は、次のとおりである。

- (1) 原死因記入欄が1欄増設された。
- (2) 原死因記入欄に「疾患の終末期の状態としての心不全、呼吸不全等は書かないでください。」との注意書が加えられた。

4 原死因選択ルールの明確化

死亡診断書に記載された複数の傷病名から原死因を一つ選び出すための準則が原死因選択ルールである。

ICD-10では、この原死因選択ルールが従来よりも明確化されている。このため、死亡診断書に複数の疾患が記載されている場合、従来までのルールによるものとは異なる疾患が原死因として選ばれることがある。

5 その他の改正

- (1) 周産期死亡の定義が、「妊娠満28週以後の死産+生後1週未満の死亡」から「妊娠満22週以後の死産+生後1週未満の死亡」に改められた。

また、周産期死亡率の算出方法も、「出生千対」から「出産(出生+妊娠満22週以後の死産)千対」に改められた。

- (2) 母子保健法の改正に伴い、本書における「低体重児」の定義を、「2,500グラム以下」から「2,500グラム未満」に改めた。

6 死因分類等の改正が死因統計に与える影響

- (1) 心疾患による死亡数の減少

死亡診断書の原死因記入欄への注意書（「疾患の終末期の状態としての心不全、呼吸不全等は書かないでください。」）により、心不全の記入が減少し、心疾患による死亡数が大幅に減少した。

- (2) 脳血管疾患による死亡数の増加と肺炎による死亡数の減少

原死因選択ルールの明確化による。例えば、「肺炎」と「肺炎と因果関係の弱い脳出血」が死亡診断書に記載されていた場合、従来は「肺炎」を原死因としていたが、ICD-10では、肺炎に影響を与えた疾患として、「脳出血」を原死因とする。

- (3) 糖尿病による死亡数の増加

原死因選択ルールの明確化による。例えば、「慢性腎不全」と「慢性腎不全と因果関係の弱い糖尿病」が記載されていた場合、従来は「慢性腎不全」を原死因としていたが、ICD-10では、慢性腎不全を糖尿病の合併症とみて、「糖尿病性腎症」を原死因とする。

- (4) 肝硬変による死亡数の減少と肝の悪性新生物による死亡数の増加

原死因選択ルールの明確化による。例えば、「肝硬変」と「肝硬変と因果関係の弱い肝癌」が記載されていた場合、従来は「肝硬変」を原死因としていたが、ICD-10では、肝硬変より明確な疾患である肝癌が記載されているので、「肝癌」を原死因とする。

- (5) 悪性新生物の部位別死亡数の変化（胃、大腸の増加等）

原死因選択ルールの明確化による。ICD-10では、初めて転移部位リスト（骨、脳、肝、肺、リンパ節等）が示され、その他の部位との組み合わせでは、転移部位に原発性と判断する記載がない場合は、転移部位を原死因としなくなった。例えば、「胃癌」、「肺癌」の順に記載されていた場合、従来は「肺癌」を原死因としていたが、ICD-10では、肺は転移とみて、「胃癌」を原死因とする。

人口動態統計用死因分類表（死因分類と略称）

死因分類 コード	死 因	死因分類 コード	死 因
01000	感染症及び寄生虫症	09207	心不全
01100	腸管感染症	09208	その他
01200	結核	09300	脳血管疾患
01201	呼吸器結核	09301	くも膜下出血
01202	その他	09302	脳内出血
01300	敗血症	09303	脳梗塞
01400	ウイルス肝炎	09304	その他
01401	B型ウイルス肝炎	09400	大動脈瘤及び解離
01402	C型ウイルス肝炎	09500	その他
01403	その他	10000	呼吸器系の疾患
01500	ヒト免疫不全ウイルス [HIV] 病	10100	インフルエンザ
01600	その他	10200	肺炎
02000	新生物	10300	急性気管支炎
02100	悪性新生物	10400	慢性閉塞性肺疾患
02101	口唇、口腔及び咽頭	10500	喘息
02102	食道	10600	その他
02103	胃	11000	消化器系の疾患
02104	結腸	11100	胃潰瘍及び十二指腸潰瘍
02105	直腸 S 状結腸移行部及び直腸	11200	ヘルニア及び腸閉塞
02106	肝及び肝内胆管	11300	肝疾患
02107	胆のう及びその他の胆道	11301	肝硬変（アルコール性を除く）
02108	膵	11302	その他
02109	喉頭	11400	その他
02110	気管、気管支及び肺	12000	皮膚及び皮下組織の疾患
02111	皮膚	13000	筋骨格系及び結合組織の疾患
02112	乳房	14000	尿路器系の疾患
02113	子宮	14100	糸球体疾患及び腎尿細管間質性疾患
02114	卵巣	14200	腎不全
02115	前立腺	14201	急性腎不全
02116	膀胱	14202	慢性腎不全
02117	中枢神経系	14203	詳細不明の腎不全
02118	悪性リンパ腫	14300	その他
02119	白血病	15000	妊娠、分娩及び産じょく
02120	その他のリンパ組織、造血組織 及び関連組織	16000	周産期に発生した病態
02121	その他	16100	妊娠期間及び胎児発育に関連する障害
02200	その他の新生物	16200	出産外傷
02201	中枢神経系	16300	周産期に特異的な呼吸障害及び 心血管障害
02202	中枢神経系を除く	16400	周産期に特異的な感染症
03000	血液及び造血器の疾患並びに免疫機構 の障害	16500	胎児及び新生児の出血性障害及び 血液障害
03100	貧血	16600	その他
03200	その他	17000	先天奇形、変形及び染色体異常
04000	内分泌、栄養及び代謝疾患	17100	神経系の先天奇形
04100	糖尿病	17200	循環器系の先天奇形
04200	その他	17201	心臓の先天奇形
05000	精神及び行動の障害	17202	その他
05100	血管性及び詳細不明の痴呆	17300	消化器系の先天奇形
05200	その他	17400	その他の先天奇形及び変形
06000	神経系の疾患	17500	染色体異常、他に分類されないもの
06100	髄膜炎	18000	症状、徴候及び異常臨床所見・異常 検査所見で他に分類されないもの
06200	脊髄性筋萎縮症及び関連症候群	18100	老衰
06300	パーキンソン病	18200	乳幼児突然死症候群
06400	アルツハイマー病	18300	その他
06500	その他	20000	傷病及び死亡の外因
07000	眼及び付属器の疾患	20100	不慮の事故
08000	耳及び乳様突起の疾患	20101	交通事故
09000	循環器系の疾患	20102	転倒・転落
09100	高血圧性疾患	20103	不慮の溺死及び溺水
09101	高血圧性心疾患及び心腎疾患	20104	不慮の窒息
09102	その他	20105	煙、火及び火災への曝露
09200	心疾患（高血圧性を除く）	20106	有害物質による不慮の中毒及び 有害物質への曝露
09201	慢性リウマチ性心疾患	20107	その他
09202	急性心筋梗塞	20200	自殺
09203	その他の虚血性心疾患	20300	他殺
09204	慢性非リウマチ性心内膜疾患	20400	その他
09205	心筋症		
09206	不整脈及び伝導障害		

人口動態統計用乳児死因简单分類表

乳児死因 简单分類 コード	死 因	乳児死因 简单分類 コード	死 因
Ba01	腸管感染症	Ba31	新生児の細菌性敗血症
Ba02	敗血症	Ba32	その他の周産期に特異的な感染症
Ba03	麻疹	Ba33	胎児及び新生児の出血性障害及び血液障害
Ba04	ウイルス肝炎	Ba34	その他の周産期に発生した病態
Ba05	その他の感染症及び寄生虫症	Ba35	先天奇形、変形及び染色体異常
Ba06	悪性新生物	Ba36	神経系の先天奇形
Ba07	白血病	Ba37	心臓の先天奇形
Ba08	その他の悪性新生物	Ba38	その他の循環器系の先天奇形
Ba09	その他の新生物	Ba39	呼吸器系の先天奇形
Ba10	栄養失調症及びその他の栄養欠乏症	Ba40	消化器系の先天奇形
Ba11	代謝障害	Ba41	筋骨格系の先天奇形及び変形
Ba12	髄膜炎	Ba42	その他の先天奇形及び変形
Ba13	脊髄性筋萎縮症及び関連症候群	Ba43	染色体異常、他に分類されないもの
Ba14	脳性麻痺	Ba44	乳幼児突然死症候群
Ba15	心疾患（高血圧性を除く）	Ba45	その他のすべての疾患
Ba16	脳血管疾患	Ba46	不慮の事故
Ba17	インフルエンザ	Ba47	交通事故
Ba18	肺炎	Ba48	転倒・転落
Ba19	喘息	Ba49	不慮の溺死及び溺水
Ba20	ヘルニア及び腸閉塞	Ba50	胃内容物の誤えん及び気道閉塞を生じた食物等の誤えん
Ba21	肝疾患	Ba51	その他の不慮の窒息
Ba22	腎不全	Ba52	煙、火及び火炎への曝露
Ba23	周産期に発生した病態	Ba53	有害物質による不慮の中毒及び有害物質への曝露
Ba24	妊娠期間及び胎児発育に関連する障害	Ba54	その他の不慮の事故
Ba25	出産外傷	Ba55	他 殺
Ba26	出生時仮死	Ba56	その他の外因
Ba27	新生児の呼吸窮迫		
Ba28	周産期に発生した肺出血		
Ba29	周産期に発生した心血管障害		
Ba30	その他の周産期に特異的な呼吸障害及び心血管障害		

※ Ba02「敗血症」には、Ba31「新生児の細菌性敗血症」を含まない。

人口動態の概要

人口動態の概要

1 概 要

平成23年の人口動態事象は、前年に比べて、婚姻及び離婚は、実数、率ともに下回り、死亡及び死産は、実数、率ともに上回った。出生は、実数のみ下回り、率は同率であった。

出生数は25,469人で、前年に比べて77人減少し、人口千対の出生率は9.0で前年と同率であった。

死亡数は28,608人で、前年に比べて1,047人増加し、人口千対の死亡率は10.1で前年より0.4上昇した。

死亡原因をみると、悪性新生物、心疾患、肺炎の三大死因が全死亡数の55.6%に達している。

乳児死亡数は53人で、前年より11人減少し、出生千対の乳児死亡率は2.1で前年より0.4低下した。

周産期死亡数は95件で、前年より5件減少し、出産千対の周産期死亡率は3.7で前年より0.2低下した。

死産胎数は605胎で、前年より50胎増加し、出産千対の死産率は23.2で前年より1.9上昇した。

婚姻件数は14,849組で、前年より553組減少し、人口千対の婚姻率は5.3で前年より0.1低下した。

離婚件数は5,133組で、前年より339組減少し、人口千対の離婚率は1.82で前年より0.12低下した。

出生数から死亡数を引いた自然増加数は△3,139人で、7年連続で自然減少となった。

表1 主要人口動態指標の対前年比較

(単位:人,%)

項 目	実 数			率			平均発生間隔					
				広 島 県		全 国	平成23年			平成22年		
	平成23年	平成22年	対前年比	平成23年	平成22年	平成23年	時	分	秒	時	分	秒
出 生	25,469	25,546	99.7	9.0	9.0	8.3	0	20	38	0	20	37
死 亡	28,608	27,561	103.8	10.1	9.7	9.9	0	18	22	0	19	7
自 然 増 加	-3,139	-2,015		-1.1	-0.7	-1.6	2	47	26	4	21	33
死 産	605	555	109.0	23.2	21.3	23.9	14	28	45	15	49	37
自然死産	277	254	109.1	10.6	9.7	11.1	31	37	28	34	34	57
人工死産	328	301	109.0	12.6	11.5	12.8	26	42	26	29	10	57
婚 姻	14,849	15,402	96.4	5.3	5.4	5.2	0	35	23	0	34	13
離 婚	5,133	5,472	93.8	1.82	1.94	1.87	1	42	23	1	36	18
(再掲)												
乳 児 死 亡	53	64	82.8	2.1	2.5	2.3	165	16	58	137	15	0
新 生 児 死 亡	20	28	71.4	0.8	1.1	1.1	438	0	0	313	42	51
周 産 期 死 亡	95	100	95.0	3.7	3.9	4.1	92	12	37	87	50	24
満22週以後の死産	80	78	102.6	3.1	3.0	3.3	109	30	0	112	36	55
早期新生児死亡	15	22	68.2	0.6	0.9	0.8	584	0	0	399	16	21

2 出 生

(1) 出生の動向

出生率は図1のとおり昭和48年から減少傾向を続けており、広島県は平成18年以降ほぼ横ばいで推移している。

また、全国と比べると、広島県の出生率は戦後一貫して低く推移してきたが、昭和46年から昭和53年の間は逆転した。昭和50年代半ばからほぼ全国と同水準で推移してきたが、平成2年以降は広島県が全国を上回って推移しており、平成23年については、広島県の出生率は、全国を0.7上回っている。

なお、出生性比（女100に対する男の出生数）は、104.1と前年より0.9低下した。（39ページ参照）

図1 出生率の年次推移（率：人口千対）

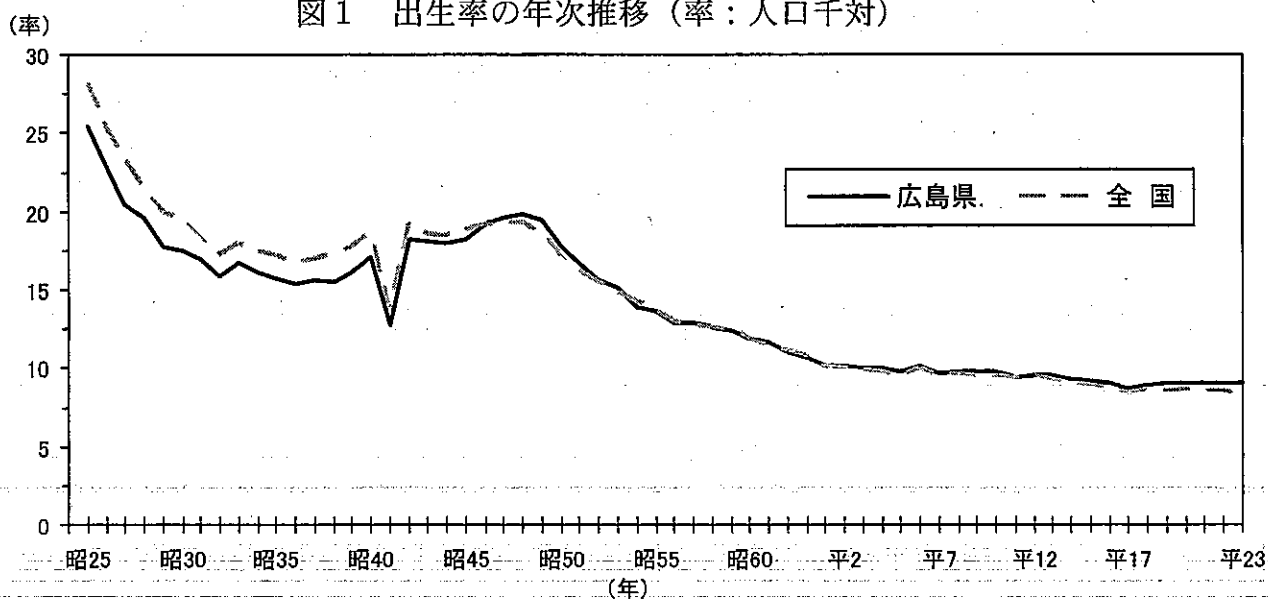

(2) 出生順位別にみた出生

表2は出生順位別の出生割合を年次別に示したものである。昭和30年には第1子と第2子で全体の63.7%であったが、平成23年には82.9%となっている。第1子と第2子で占める出生割合は、低下傾向にあり、平成23年は前年より0.6減少した。なお、第3子の出生割合は4年連続で上昇した後、平成22年は減少に転じたが、平成23年は前年より0.4上昇した。

表2 出生順位別出生割合

		(単位 %)					
年次	総数	第1子	第2子	第3子	第4子	第5子以上	
昭和	30年	100.0	35.5	28.2	18.8	9.7	7.8
	35	100.0	44.3	34.6	13.9	4.2	3.0
	40	100.0	48.2	38.1	10.4	2.3	1.1
	45	100.0	46.4	39.8	11.5	1.7	0.6
	50	100.0	44.9	41.1	11.9	1.6	0.5
	55	100.0	41.7	41.1	14.8	1.8	0.5
	60	100.0	41.6	39.3	16.3	2.3	0.5
平成	2年	100.0	42.9	37.7	16.4	2.4	0.6
	7	100.0	47.5	36.2	13.4	2.3	0.6
	12	100.0	48.9	36.7	11.8	2.1	0.6
	13	100.0	48.4	37.0	12.1	2.0	0.6
	14	100.0	49.5	36.6	11.4	1.9	0.5
	15	100.0	47.9	38.1	11.3	2.0	0.6
	16	100.0	47.8	37.8	11.8	2.1	0.6
	17	100.0	47.7	38.0	11.7	2.0	0.6
	18	100.0	47.1	37.8	12.5	2.1	0.5
	19	100.0	46.5	37.7	13.2	2.1	0.6
	20	100.0	46.3	37.3	13.3	2.5	0.6
	21	100.0	47.1	36.5	13.4	2.4	0.7
	22	100.0	46.3	37.2	13.2	2.5	0.8
23	100.0	45.6	37.3	13.6	2.7	0.8	

(3) 母親の年齢別にみた出生

出生児数を母親の年齢別にみると、表3のとおり30～34歳の母親による出生が34.6%ともっとも多い。近年の推移をみた場合、20歳代の母親による割合が低下傾向にある反面、30歳代の母親による割合が上昇傾向にある。

表3 母の年齢（5歳階級）別出生児数・割合、年次別

年次	総数	15歳未満	15～19	20～24	25～29	30～34	35～39	40～44	45～49	50歳以上	不詳
実数 (人)											
昭和 40年	38,967	-	361	12,590	17,924	6,673	1,242	171	5	1	-
45	44,532	-	429	13,430	22,319	6,703	1,450	186	6	-	9
50	46,843	-	349	12,584	25,869	6,717	1,158	163	3	-	-
55	37,360	1	323	7,641	19,719	8,391	1,161	120	4	-	-
60	33,501	-	422	6,085	17,119	7,940	1,779	152	4	-	-
平成 2年	28,857	1	484	4,953	13,736	7,767	1,682	232	2	-	-
7	27,609	3	460	5,215	11,935	7,852	1,934	202	8	-	-
8	28,081	-	390	4,965	12,194	8,284	2,008	230	10	-	-
9	27,942	-	407	4,947	12,257	8,022	2,036	267	5	-	1
10	27,914	1	395	4,544	12,165	8,366	2,185	249	9	-	-
11	27,119	-	448	4,089	11,823	8,244	2,254	254	7	-	-
12	27,384	-	494	3,901	11,745	8,501	2,454	280	9	-	-
13	27,328	2	519	3,705	11,596	8,788	2,465	248	5	-	-
14	26,508	1	576	3,604	10,569	8,942	2,514	291	11	-	-
15	26,285	-	465	3,433	10,103	9,253	2,731	294	6	-	-
16	25,734	2	469	3,322	9,209	9,382	2,986	356	8	-	-
17	24,740	1	435	3,111	8,338	9,449	3,010	383	12	1	-
18	25,330	2	440	3,242	8,116	9,644	3,505	371	10	-	-
19	25,887	2	476	3,204	8,063	9,821	3,854	459	8	-	-
20	25,560	-	457	3,200	7,842	9,380	4,153	520	8	-	-
21	25,596	2	427	3,104	7,940	9,055	4,478	577	13	-	-
22	25,546	2	393	3,022	7,872	8,875	4,697	676	9	-	-
23	25,469	3	418	2,758	7,880	8,820	4,848	724	18	-	-
割合 (%)											
昭和 40年	100.0	-	0.9	32.3	46.0	17.1	3.2	0.4	0.0	0.0	-
45	100.0	-	1.0	30.2	50.1	15.1	3.3	0.4	0.0	-	0.0
50	100.0	-	0.7	26.9	55.2	14.3	2.5	0.3	0.0	-	-
55	100.0	0.0	0.9	20.5	52.8	22.5	3.1	0.3	0.0	-	-
60	100.0	-	1.3	18.2	51.1	23.7	5.3	0.5	0.0	-	-
平成 2年	100.0	0.0	1.7	17.2	47.6	26.9	5.8	0.8	0.0	-	-
7	100.0	0.0	1.7	18.9	43.2	28.4	7.0	0.7	0.0	-	-
8	100.0	-	1.4	17.7	43.4	29.5	7.2	0.8	0.0	-	-
9	100.0	-	1.5	17.7	43.9	28.7	7.3	1.0	0.0	-	0.0
10	100.0	0.0	1.4	16.3	43.6	30.0	7.8	0.9	0.0	-	-
11	100.0	-	1.7	15.1	43.6	30.4	8.3	0.9	0.0	-	-
12	100.0	-	1.8	14.2	42.9	31.0	9.0	1.0	0.0	-	-
13	100.0	0.0	1.9	13.6	42.4	32.2	9.0	0.9	0.0	-	-
14	100.0	0.0	2.2	13.6	39.9	33.7	9.5	1.1	0.0	-	-
15	100.0	-	1.8	13.1	38.4	35.2	10.4	1.1	0.0	-	-
16	100.0	0.0	1.8	12.9	35.8	36.5	11.6	1.4	0.0	-	-
17	100.0	0.0	1.8	12.6	33.7	38.2	12.2	1.5	0.0	0.0	-
18	100.0	0.0	1.7	12.8	32.0	38.1	13.8	1.5	0.0	-	-
19	100.0	0.0	1.8	12.4	31.1	37.9	14.9	1.8	0.0	-	-
20	100.0	-	1.8	12.5	30.7	36.7	16.2	2.0	0.0	-	-
21	100.0	0.0	1.7	12.1	31.0	35.4	17.5	2.3	0.1	-	-
22	100.0	0.0	1.5	11.8	30.8	34.7	18.4	2.6	0.0	-	-
23	100.0	0.0	1.6	10.8	30.9	34.6	19.0	2.8	0.1	-	-

次に、一人の女性が一生のうちにとどれだけ子どもを産むかを表す合計特殊出生率の年次推移は、図2のとおり、おおむね低下傾向にあったが、平成17年以降、広島県は6年続けて上昇していたが、平成23年は前年より0.02減少した。

なお、平成23年は、広島県は1.53、全国は1.39であった。

図2 合計特殊出生率の年次推移

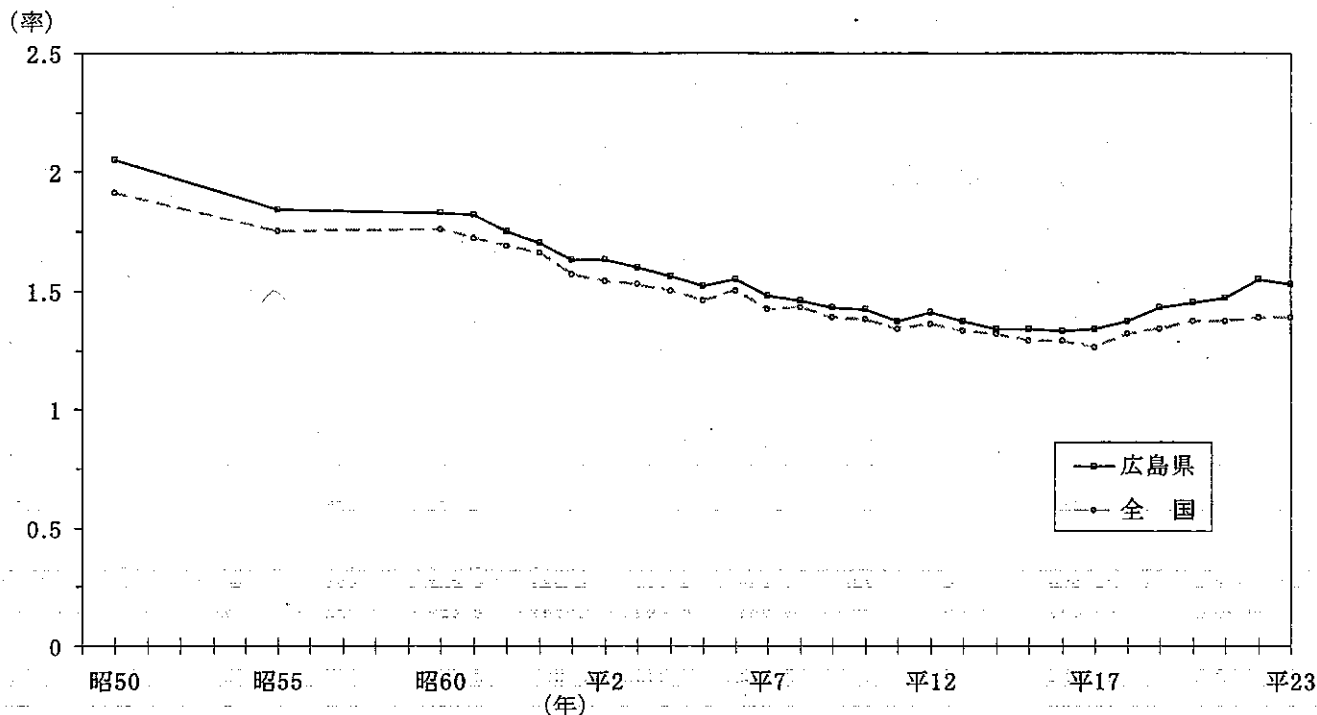

(4) 体重別にみた出生

表4は体重(0.5kg階級)別の出生割合及び平均体重を示したものである。これをみると、男は3.0kg以上3.5kg未満、女は2.5kg以上3.0kg未満の割合が最も多い。また、低体重児(体重2.5kg未満)の割合は男が8.9、女が11.1で、女がやや高い。

表4 出生児における体重別出生児の割合

体 重	男					女				
	19	20	21	22	23	19	20	21	22	23
総 数	100.0	100.0	100.0	100.0	100.0	100.0	100.0	100.0	100.0	100.0
1.0kg未満	0.3	0.3	0.2	0.3	0.3	0.2	0.3	0.2	0.3	0.3
1.0以上1.5未満	0.4	0.4	0.4	0.4	0.4	0.5	0.5	0.4	0.4	0.4
1.5 - 2.0	1.3	1.1	1.2	1.1	1.2	1.2	1.1	1.2	1.1	1.2
2.0 - 2.5	6.6	6.6	6.9	6.8	6.9	8.6	8.5	9.0	8.9	9.2
2.5 - 3.0	34.8	35.7	35.8	35.8	36.1	42.1	43.2	42.6	43.0	42.6
3.0 - 3.5	43.4	43.2	43.1	43.5	43.0	38.8	38.8	38.6	38.8	38.0
3.5 - 4.0	12.1	11.6	11.5	10.9	11.2	7.9	7.2	7.3	7.0	7.8
4.0 - 4.5	1.0	1.0	0.8	1.0	0.8	0.6	0.5	0.5	0.5	0.5
4.5 - 5.0	0.0	0.0	0.0	0.0	0.0	0.0	0.0	0.1	0.0	0.0
5.0kg以上	-	-	-	-	0.0	-	-	0.0	-	-
(再掲)										
2.5kg未満	8.6	8.4	8.8	8.7	8.9	10.5	10.3	10.8	10.6	11.1
平均体重(kg)	3.04	3.04	3.03	3.03	3.03	2.97	2.96	2.96	2.95	2.96

(5) 地域別にみた出生

図3は平成23年の市町別出生率を示したものである。

最高は海田町の11.4, 最低は大崎上島町の3.8で, 9.1以上は広島市, 福山市等の3市2町となっている。

図3 市町別出生率 (率:人口千対)

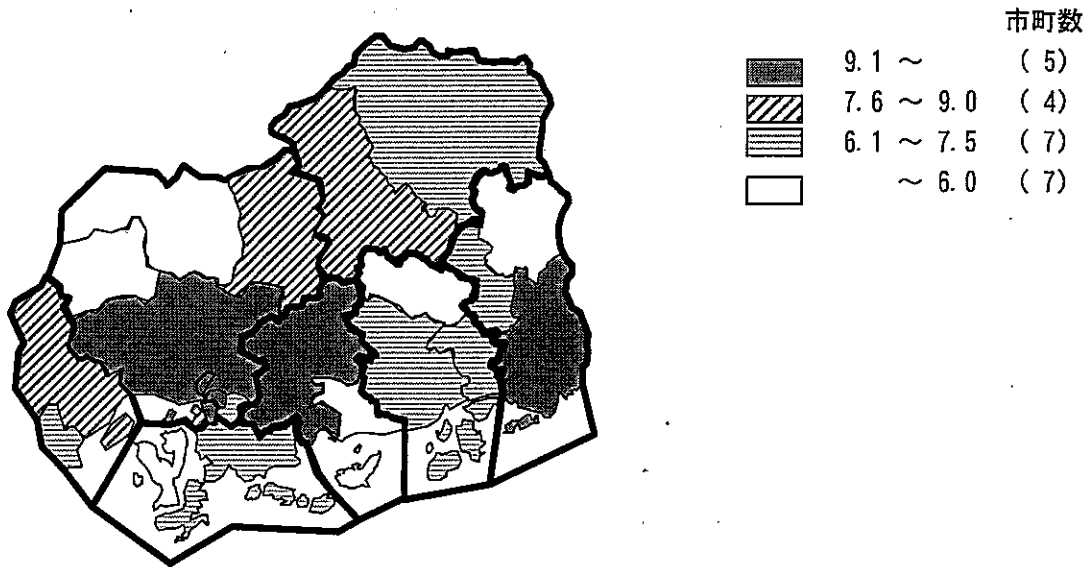

3 死 亡

(1) 死亡の動向

死亡の年次推移は図4にみられるとおりで, 戦後, 広島県, 全国とも死亡率は低下傾向を続けていたが, 昭和50年代後半以降上昇傾向に転じている。

なお, 昭和26年以降常に広島県が全国を上回って推移しており, 平成23年は, 広島県は10.1, 全国は9.9であった。

図4 死亡率の年次推移 (率:人口千対)

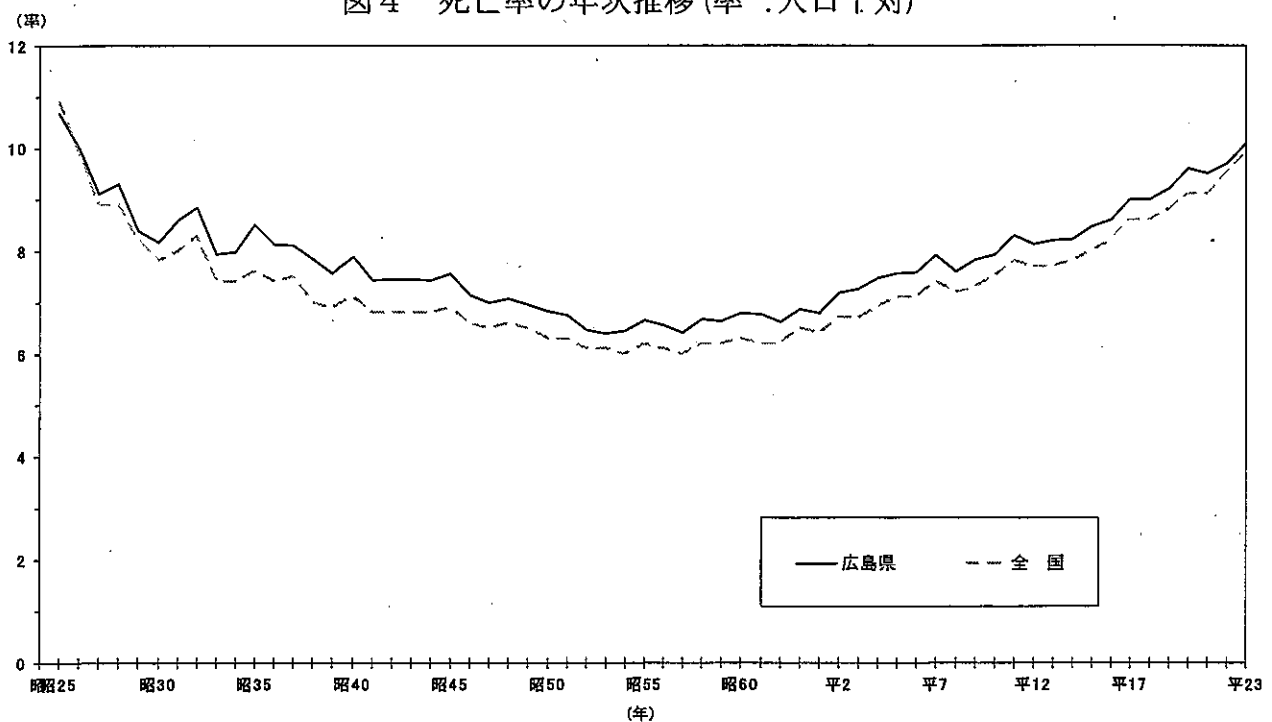

(2) 地域別にみた死亡

図5は、平成23年の市町別死亡率を示したものである。

最高は神石高原町の20.5、最低は府中町の7.2で、8.0以下は広島市、府中町の1市1町となっている。

図5 市町別死亡率（率：人口千対）

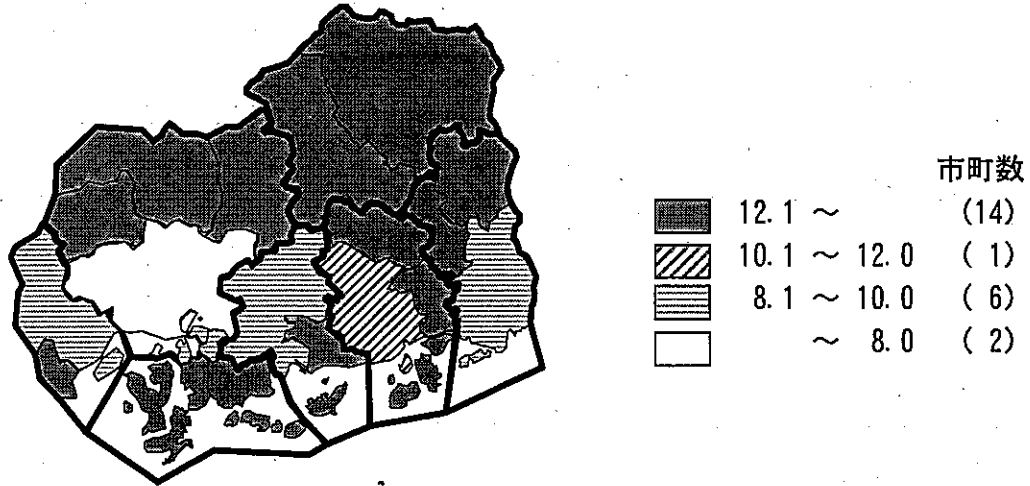

(3) 場所別にみた死亡

表5は死亡の場所別の割合を示したものである。昭和30年には自宅での死亡が78.6%で、病院での死亡は10.5%にすぎなかったが、昭和50年代前半を境に逆転し、平成23年には、75.8%が病院での死亡で、自宅での死亡は12.3%となっている。

表5 死亡の場所別死亡割合

年次	病院	診療所	老人保健施設	助産所	老人ホーム	自宅	その他
昭和 30年	10.5	2.3	・	0.0	・	78.6	8.5
35	17.0	2.4	・	0.0	・	72.5	8.0
40	22.9	3.6	・	0.1	・	66.5	7.0
45	32.2	4.7	・	0.1	・	56.7	6.3
50	39.6	5.2	・	0.0	・	48.4	6.7
55	49.7	5.2	・	-	・	39.1	6.0
60	59.2	5.8	・	0.0	・	29.7	5.3
平成 2年	67.6	4.6	0.0	-	・	23.8	4.0
7	71.0	3.7	0.2	-	2.6	19.6	2.9
8	72.0	3.5	0.2	-	2.5	19.0	2.7
9	73.4	3.7	0.2	-	2.9	17.1	2.7
10	73.9	3.5	0.3	-	2.9	16.7	2.8
11	74.8	3.4	0.2	-	3.0	15.8	2.8
12	75.9	3.3	0.4	-	3.3	14.4	2.6
13	76.1	3.4	0.5	-	3.3	14.0	2.7
14	76.9	3.1	0.5	0.0	3.5	13.4	2.6
15	77.3	3.4	0.5	-	3.5	12.7	2.7
16	77.6	3.4	0.5	-	3.2	12.5	2.8
17	78.3	2.9	0.5	-	3.5	12.0	2.7
18	77.5	2.8	0.7	-	3.7	12.5	2.8
19	77.2	2.8	0.9	-	4.0	12.5	2.6
20	77.1	2.8	1.0	-	4.3	12.2	2.5
21	76.5	2.8	1.2	0.0	4.7	12.3	2.7
22	76.4	2.6	1.3	0.0	5.1	11.9	2.6
23	75.8	2.7	1.5	-	5.3	12.3	2.4

注)平成7年から項目に老人ホームが加わった。

(4) 性・年齢階級別にみた死亡

図6、図7は年齢階級の死亡率を示したものである。年齢階級別死亡率は10～14歳で最低であり、以後加速度的に上昇している。

また、男女比較では、男は常に女を上回っている。

図6 年齢階級別死亡率の年次比較 (率：人口千対)



図7 年齢階級別死亡率の男女比較 (率：人口千対)



(5) 死因の動向

表6は平成23年の死亡について、死因順位の第10位までを示し、全国及び前年の状況と比較したものである。

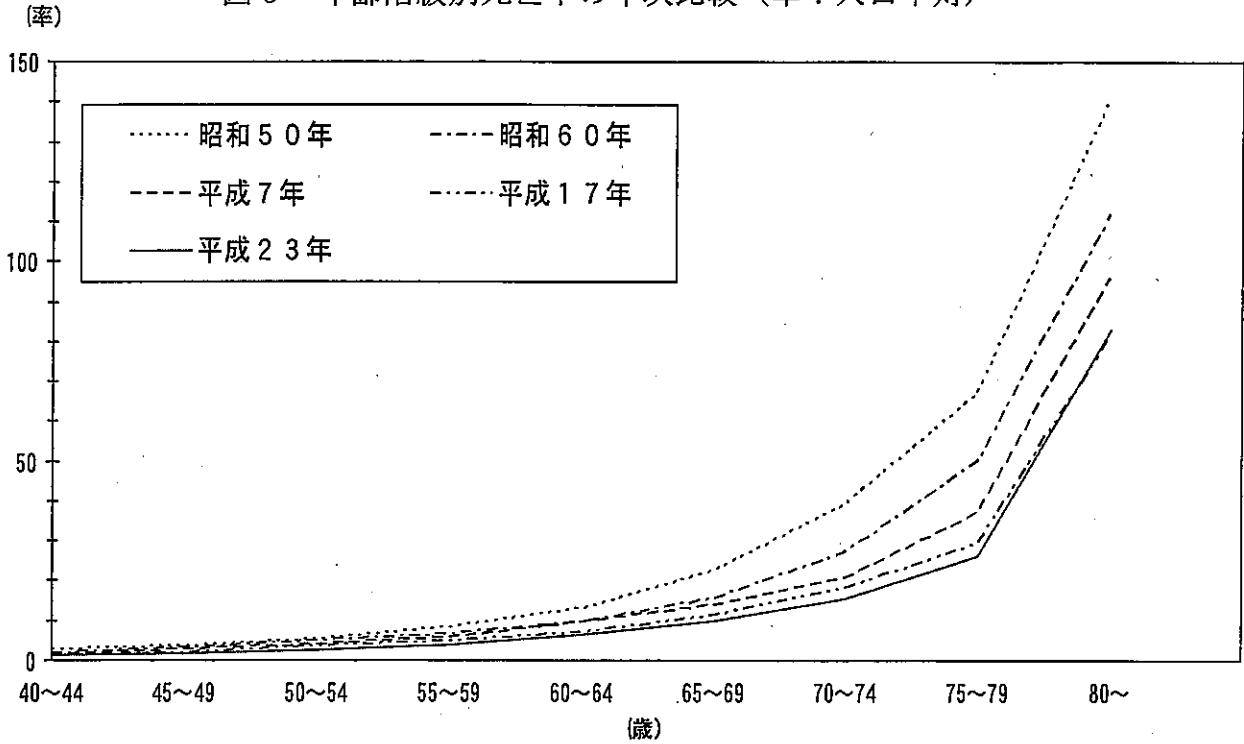
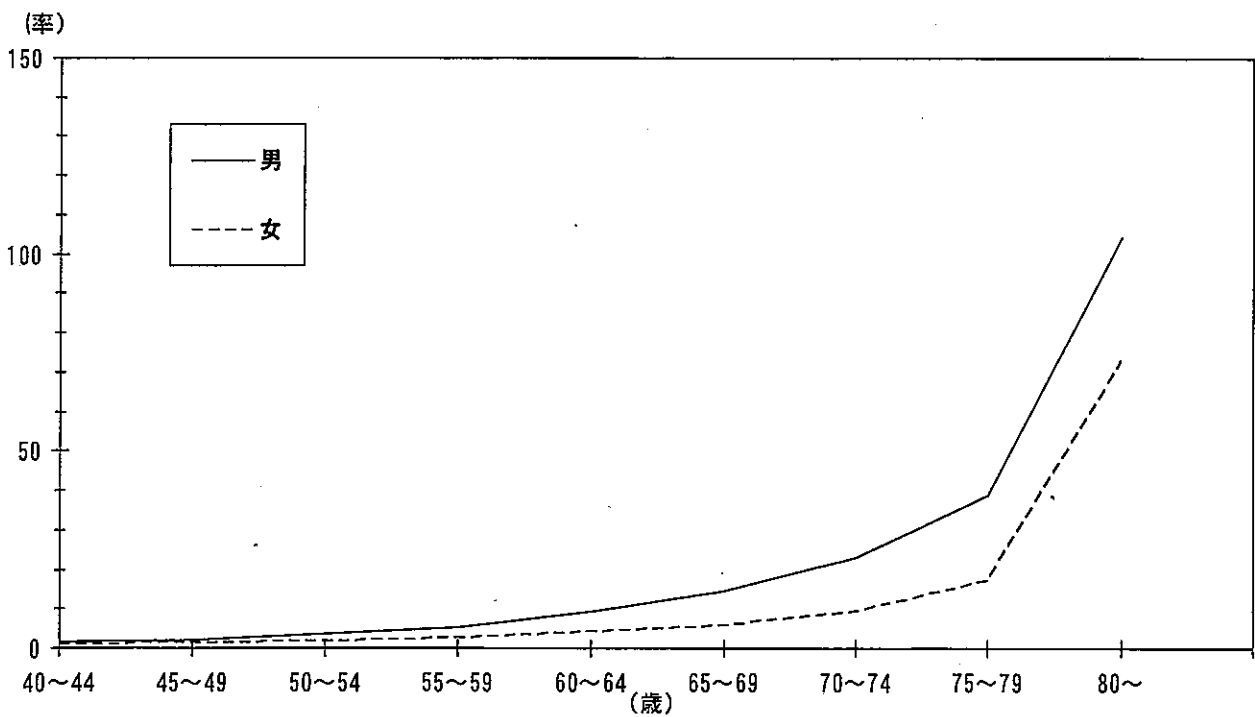
広島県における死因順位は、1位悪性新生物、2位心疾患、3位肺炎となっている。

表6 主要死因の対前年比較

死 因	平 成 23年			平 成 22年			全国の率(人口10万対)					
	順位	死亡者数 (人)	率 (人口10万対)	割合 (%)	順位	死亡者数 (人)	率 (人口10万対)	割合 (%)	順位	平成 23年	順位	平成 22年
総数		28,608	1,013.0	100.0		27,561	974.6	100.0		993.1		947.1
悪性新生物	1	8,151	288.6	28.5	1	8,036	284.2	29.2	1	283.2	1	279.7
心疾患	2	4,770	168.9	16.7	2	4,682	165.6	17.0	2	154.5	2	149.8
肺炎	3	2,997	106.1	10.5	3	2,806	99.2	10.2	3	98.9	4	94.1
脳血管疾患	4	2,672	94.6	9.3	4	2,539	89.8	9.2	4	98.2	3	97.7
高齢者の事故	5	1,292	45.8	4.5	5	1,127	39.9	4.1	6	41.4	5	35.9
不慮の事	6	1,010	35.8	3.5	6	1,043	36.9	3.8	5	47.1	6	32.2
自殺	7	661	23.4	2.3	7	615	21.7	2.2	8	19.4	8	18.8
慢性閉塞性肺疾患	8	553	19.6	1.9	8	607	21.5	2.2	7	22.9	7	23.4
肝疾患	9	418	14.8	1.5	9	369	13.0	1.3	9	13.2	9	12.9
	10	355	12.6	1.2	10	347	12.3	1.3	10	13.0	10	12.8

図8、図9は主要死因の死亡率を年次別に示したものである。昭和25年までは、結核、肺炎が上位を占めていたが、昭和30年以降は悪性新生物、心疾患、脳血管疾患、肺炎が上位を占めている。

図8 主要死因の年次推移 (率：人口10万対)



図9 主要死因の年次比較（率：人口10万対）



(6) 年齢別にみた死因

図10は年齢別に死因の割合を示したものである。

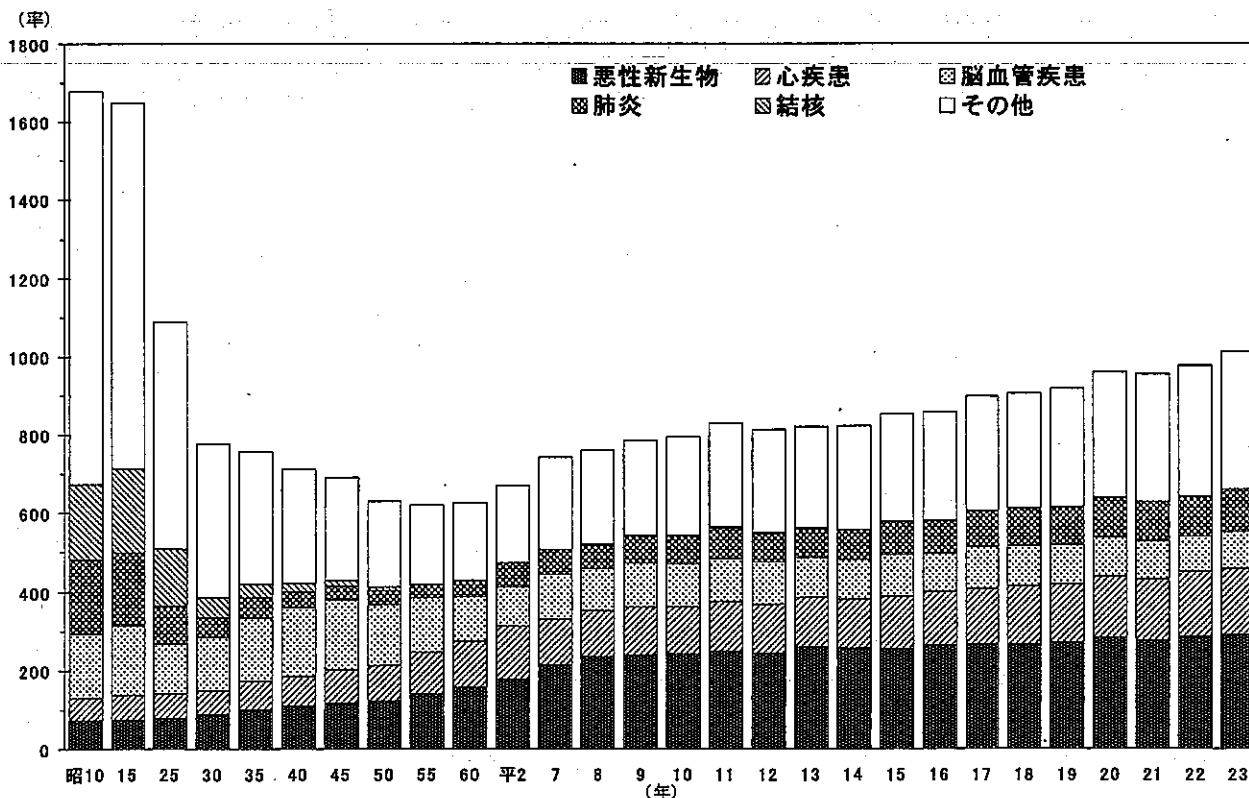
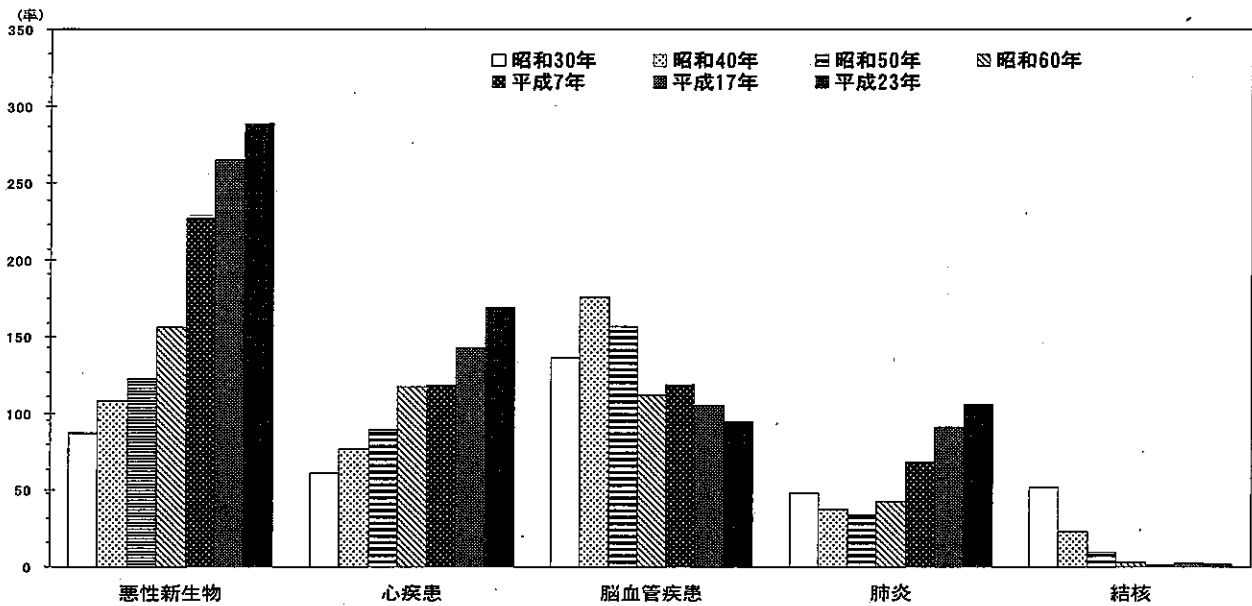
これをみると、40～80歳代では悪性新生物による死亡が多く、また、加齢とともに心疾患、脳血管疾患、肺炎の死亡割合が増加している。20～30歳代は自殺による死亡割合が高く、20歳代では全体の40.2%、30歳代では全体の32.2%を占めている。

図10 年齢階級別死亡割合

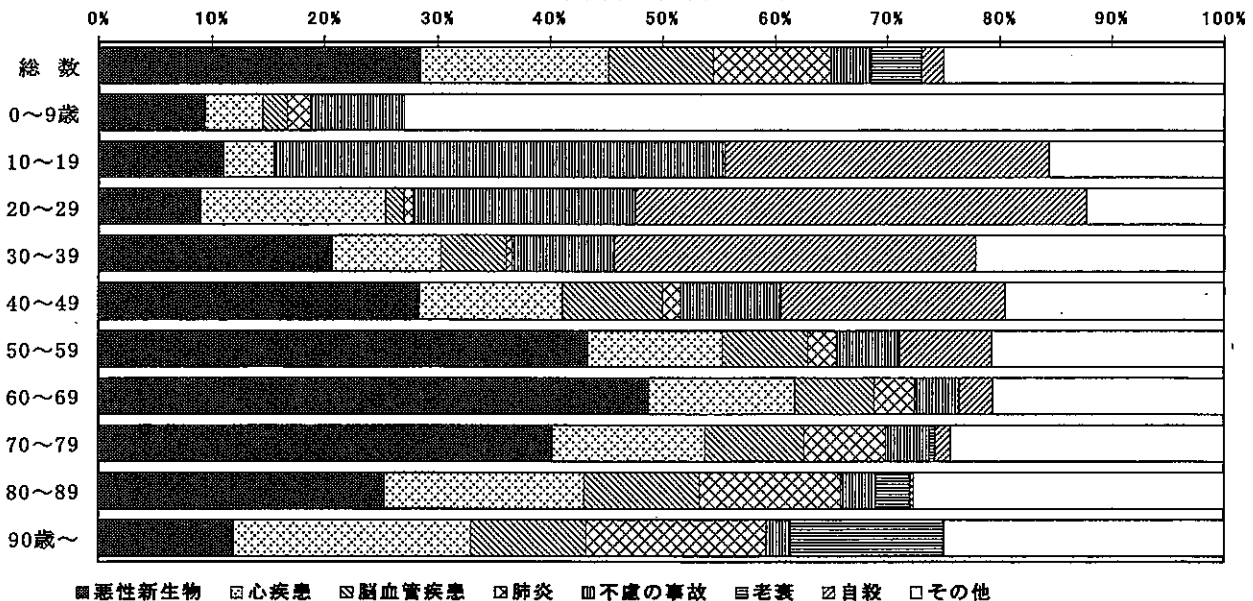

(7) 三大死因及び脳血管疾患

三大死因とは、悪性新生物、心疾患及び肺炎のことで、死因の最も大きな部分を占めるものであり、多くの都道府県で全死因の上位3位を占めている。

広島県では全死亡の55.6%を、全国では54.0%を占めている。

広島県では、平成20年から、全国では平成23年から、肺炎が脳血管疾患を上回り、3位となった。

ア 悪性新生物

広島県の悪性新生物による死亡者数は、前年より115人増加して8,151人となった。(表6参照)

図11は悪性新生物の死亡率の年次推移を示したものである。なお、全国と比較した場合、広島県が常に上回って推移している。

図11 悪性新生物の年次別死亡率(率:人口10万対)



表7、表8は悪性新生物を部位別・性別にみたもので、総数では死亡率の高いものから気管・気管支及び肺、胃、肝臓の順である。男女別では全体的に男の占める割合が大きい。

表7 悪性新生物死亡数・死亡割合、部位・性別

部 位	総 数		男		女		部 位	総 数 (%)	男 (%)	女 (%)
	実数	%	実数	%	実数	%				
総 数	8,151	100.0	4,843	100.0	3,308	100.0	総 数	100.0	59.4	40.6
食 道	272	3.3	232	4.8	40	1.2	食 道	100.0	85.3	14.7
胃	1,132	13.9	726	15.0	406	12.3	胃	100.0	64.1	35.9
結 腸	633	7.8	312	6.4	321	9.7	結 腸	100.0	49.3	50.7
直 腸	317	3.9	188	3.9	129	3.9	直 腸	100.0	59.3	40.7
肝 臓	1,000	12.3	644	13.3	356	10.8	肝 臓	100.0	64.4	35.6
胆 嚙	369	4.5	174	3.6	195	5.9	胆 嚙	100.0	47.2	52.8
膵 臓	653	8.0	353	7.3	300	9.1	膵 臓	100.0	54.1	45.9
気管、気管支及び肺	1,545	19.0	1,087	22.4	458	13.8	気管、気管支及び肺	100.0	70.4	29.6
乳 房	248	3.0	3	0.1	245	7.4	乳 房	100.0	1.2	98.8
子 宮	115	1.4	・	・	115	3.5	子 宮	100.0	・	100.0
白 血 病	173	2.1	95	2.0	78	2.4	白 血 病	100.0	54.9	45.1
そ の 他	1,694	20.8	1,029	21.2	665	20.1	そ の 他	100.0	60.7	39.3

表8 悪性新生物死亡率, 部位・性・年次別 (率:人口10万対)

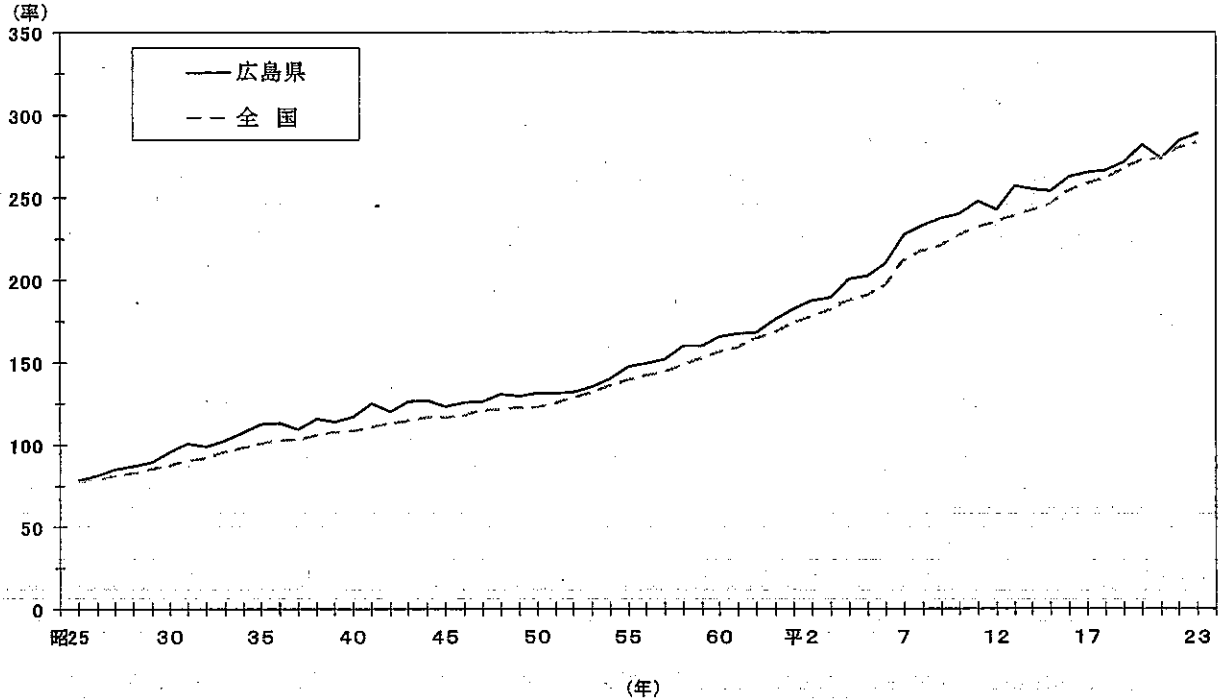
性・部位		昭和60年	平成2年	7年	12年	17年	18年	19年	20年	21年	22年	23年
総 数	悪性新生物総数	165.6	187.5	227.2	242.8	265.0	266.3	271.0	281.9	273.7	284.2	288.6
	食道	4.4	5.5	6.5	6.5	8.1	8.3	8.6	7.4	7.4	8.2	9.6
	胃	41.7	37.2	42.0	39.6	37.8	39.1	39.1	38.5	37.6	39.4	40.1
	結腸	17.0	19.1	21.3	20.6	21.0	21.2	21.4	21.9	22.4
	直腸	7.6	7.5	7.8	8.9	9.9	11.0	9.5	11.0	9.3	10.2	11.2
	肝臓	22.6	30.3	38.0	39.2	38.1	37.7	38.2	36.9	33.2	38.4	35.4
	胆のう	9.2	10.9	12.4	12.7	11.6	12.8	12.9	11.5	13.1
	膵臓	8.4	10.9	12.7	14.4	18.9	18.8	19.8	20.7	20.3	23.2	23.1
	気管、気管支及び肺	25.9	30.8	39.0	44.3	50.0	50.7	52.9	57.3	55.7	52.1	54.7
	乳房	3.9	4.5	6.1	6.9	7.9	7.1	7.9	9.4	9.0	9.5	8.8
子宮	9.0	8.5	8.8	8.6	7.9	8.6	6.7	8.1	7.8	9.7	7.9	
白	4.2	4.4	5.4	4.8	5.1	5.4	6.0	6.1	5.7	6.9	6.1	
その他	42.5	51.9	39.1	43.8	51.4	50.6	52.9	56.5	57.1	57.9	60.0	
男	悪性新生物総数	201.8	232.5	287.7	311.5	332.7	332.8	332.5	348.5	336.8	348.5	355.3
	食道	6.9	9.3	10.7	11.4	13.9	13.8	15.1	13.0	12.6	13.9	17.0
	胃	52.7	46.6	55.0	53.2	51.5	51.1	49.8	49.5	50.5	52.7	53.3
	結腸	16.9	21.6	20.5	19.8	20.9	21.3	20.5	22.9	22.9
	直腸	8.9	9.9	10.2	11.6	13.0	14.9	11.6	14.3	11.5	12.7	13.8
	肝臓	33.8	46.7	57.0	57.2	52.8	53.3	50.7	51.8	45.4	51.8	47.2
	胆のう	8.8	11.1	12.6	12.7	9.8	12.8	13.3	11.6	12.8
	膵臓	9.9	11.1	13.8	15.3	20.2	18.6	21.9	21.5	20.8	24.8	25.9
	気管、気管支及び肺	38.1	46.3	59.8	69.4	76.5	76.2	79.5	85.0	83.7	76.1	79.8
	乳房	0.1	-	-	0.1	0.1	-	-	0.1	0.1	0.4	0.2
白	5.2	5.4	7.1	5.9	5.5	6.6	7.3	7.4	7.2	8.8	7.0	
その他	46.1	57.1	48.4	54.7	65.9	65.7	65.9	71.6	71.0	72.7	75.5	
女	悪性新生物総数	131.3	145.0	170.2	178.4	201.7	204.1	213.5	219.8	214.8	224.1	226.6
	食道	1.9	2.0	2.4	1.8	2.6	3.1	2.5	2.2	2.5	2.9	2.7
	胃	31.3	28.4	29.7	26.9	24.9	27.8	29.1	28.2	25.6	27.0	27.8
	結腸	17.2	16.8	22.0	21.4	21.2	21.2	22.1	21.0	22.0
	直腸	6.3	5.2	5.6	6.4	7.1	7.4	7.6	7.8	7.2	7.8	8.8
	肝臓	11.9	14.8	20.1	22.3	24.3	23.0	26.5	22.9	21.9	25.9	24.4
	胆のう	9.5	10.7	12.2	12.7	13.4	12.8	12.5	11.3	13.4
	膵臓	7.1	10.8	11.6	13.5	17.7	19.0	17.8	20.0	19.8	21.6	20.5
	気管、気管支及び肺	14.2	16.1	19.4	20.8	25.1	26.7	28.0	31.5	29.6	29.7	31.4
	乳房	7.5	8.8	11.8	13.2	15.2	13.7	15.3	18.0	17.4	18.1	16.8
子宮	9.0	8.5	8.8	8.6	7.9	8.6	6.7	8.1	7.8	9.7	7.9	
白	3.1	3.5	3.7	3.8	4.8	4.3	4.8	4.8	4.3	5.1	5.3	
その他	39.0	47.0	30.4	33.7	37.8	36.5	40.7	42.3	44.1	44.0	45.5	

注1) 総数の子宮の基礎人口は、女子人口である。

2) 死因分類等改正に伴い、平成7年から結腸、胆のうの項目を加えた。

イ 心疾患

心疾患（慢性リウマチ性心疾患，心筋梗塞等の虚血性心疾患，心不全等をいう。高血圧性の心疾患は含まない。）による死者数は，前年より88人増加して4,770人となった。（表6参照）

図12は心疾患の死亡率の年次推移を示したものである。広島県の心疾患死亡率は昭和26年以降，一貫して全国値を上回っている。

（注：平成6年の大幅な低下は，平成7年1月施行の新しい死亡診断書における「死亡の原因欄には，疾患の終末期の状態としての心不全，呼吸不全等は書かないでください」という注意書きの施行前の周知の影響によるものと考えられる。）

図12 心疾患の年次別死亡率（率：人口10万対）



表9、表10は、心疾患を病類・性別にみたものである。近年では、総数において女性の率の方が高く推移している。

表9 心疾患死亡率，病類・性・年次別（率：人口10万対）

性・病類		平成2年	7年	12年	17年	18年	19年	20年	21年	22年	23年
総数	心疾患総数	140.8	118.0	125.3	142.4	148.0	148.0	155.5	156.5	165.6	168.9
	急性心筋梗塞	25.8	44.0	33.7	32.3	28.4	29.5	32.8	33.0	33.6	31.7
	その他の虚血性心疾患	16.8	16.4	14.4	20.7	33.3	37.5	39.4	39.1	40.0	41.3
	不整脈及び伝導障害	...	9.0	14.5	14.6	12.3	11.2	11.8	11.2	11.1	14.8
	心不全その他	85.8	36.4	50.7	61.9	60.2	56.2	57.4	60.5	66.9	67.0
男	心疾患総数	139.9	119.0	124.7	140.2	139.1	139.9	148.3	146.7	162.4	156.6
	急性心筋梗塞	28.2	48.2	38.3	36.1	30.9	31.8	37.0	37.4	37.5	35.2
	その他の虚血性心疾患	14.8	15.3	13.5	22.1	38.2	42.6	44.5	42.7	45.9	47.9
	不整脈及び伝導障害	...	9.4	15.3	14.5	10.8	10.8	11.2	8.9	10.3	13.4
	心不全その他	84.4	34.4	47.1	56.8	48.6	44.3	45.0	47.5	57.6	50.0
女	心疾患総数	141.7	117.0	125.9	144.4	156.3	155.5	162.3	165.6	168.5	180.5
	急性心筋梗塞	23.6	40.0	29.4	28.7	26.1	27.4	28.8	28.9	29.9	28.4
	その他の虚血性心疾患	18.6	17.5	15.2	19.4	28.8	32.7	34.7	35.7	34.5	35.1
	不整脈及び伝導障害	...	8.6	13.7	14.7	13.7	11.6	12.5	13.4	11.9	16.2
	心不全その他	87.1	38.3	54.1	66.7	71.0	67.4	69.1	72.7	75.6	82.9

表10 心疾患死亡数・死亡割合，病類・性別

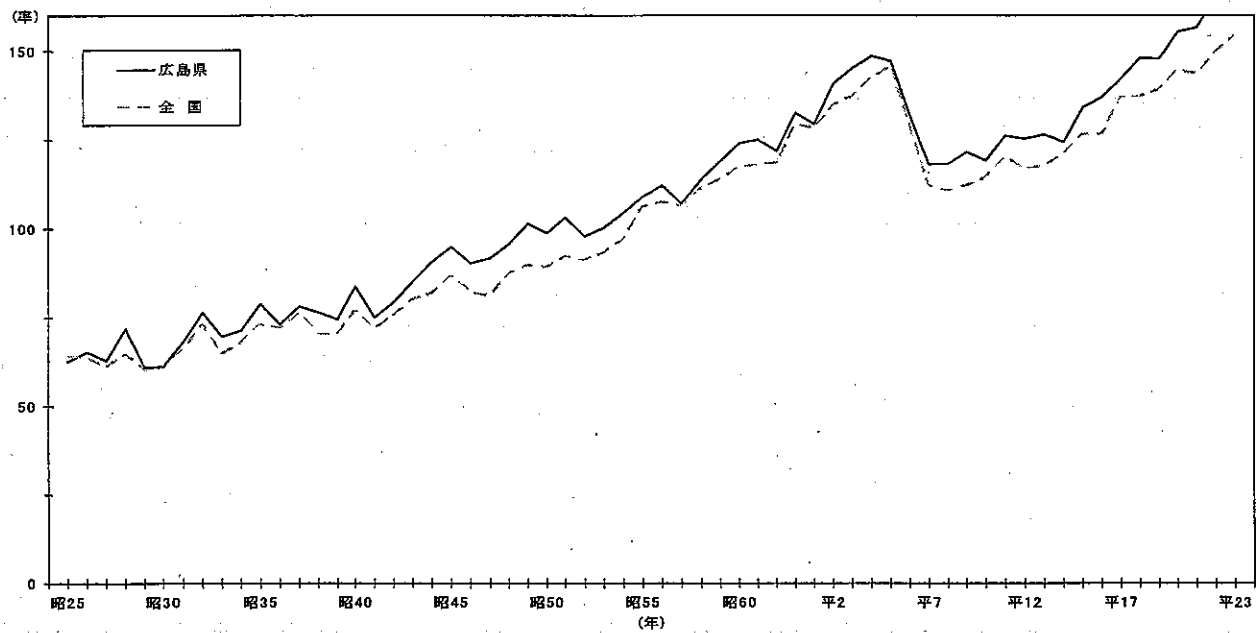
病類	総数		男		女		病類	総数 (%)	男 (%)	女 (%)
	実数	%	実数	%	実数	%				
総数	4,770	100.0	2,134	100.0	2,636	100.0	総数	100.0	44.7	55.3
急性心筋梗塞	894	18.7	480	22.5	414	15.7	急性心筋梗塞	100.0	53.7	46.3
その他の虚血性心疾患	1,165	24.4	653	30.6	512	19.4	その他の虚血性心疾患	100.0	56.1	43.9
不整脈及び伝導障害	419	8.8	183	8.6	236	9.0	不整脈及び伝導障害	100.0	43.7	56.3
心不全	1,891	39.6	681	31.9	1,210	45.9	心不全	100.0	36.0	64.0
その他	401	8.4	137	6.4	264	10.0	その他	100.0	34.2	65.8

ウ 肺炎

広島県の肺炎による死亡者数は、前年より191人増加して2,997人となった。（表6参照）

図13-1は肺炎の死亡率の年次推移を示したものである。全国と比較した場合、広島県の肺炎死亡率は昭和41年以降、一貫して全国値を上回っている。

図13-1 肺炎の年次別死亡率（率：人口10万対）



表11-1、表11-2は肺炎を性別にみたもので、男女別では全体的に男の占める割合が大きい。

表11-1 肺炎死亡率，性・年次別（率：人口10万対）

	平成2年	7年	12年	17年	18年	19年	20年	21年	22年	23年
総数	59.2	68.3	73.7	91.1	94.8	95.0	101.0	98.1	99.2	106.1
男	71.3	77.6	80.7	100.3	102.1	106.7	105.8	107.8	110.2	117.3
女	47.8	59.5	67.1	82.5	87.9	84.1	96.7	89.1	89.0	95.8

表11-2 肺炎死亡数・死亡割合，性別

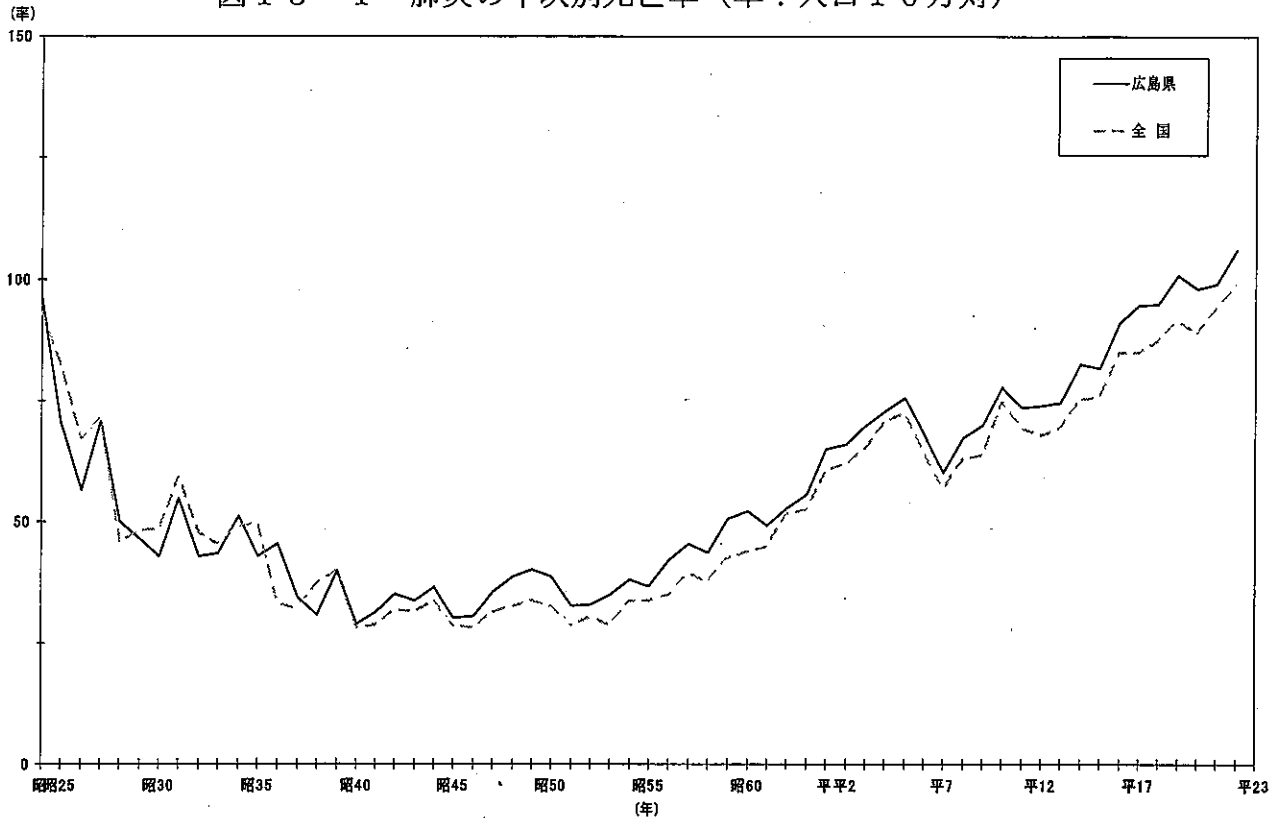
	総数		男		女	
	実数	%	実数	%	実数	%
総数	2,997	100.0	1,599	53.4	1,398	46.6

エ 脳血管疾患

脳血管疾患による死亡者数は、前年より133人増加して2,672人となった。（表6参照）

図13-2は脳血管疾患の死亡率の年次推移を示したものである。これをみると、上昇していた死亡率が昭和40年代前半を境に低下傾向に転じ、以降急激な低下傾向にあったが、平成7年には大きく増加している。（平成7年の急激な増加は、死因分類等の改正の影響があるものと考えられる。）

平成7年以降は再び低下傾向にあり、平成23年は、全国98.2、広島県94.6となった。

図13-2 脳血管疾患の年次別死亡率（率：人口10万対）



表12-1, 表12-2は, 脳血管疾患を病類・性別にみたものである。近年では, 総数において, 女性の方が高い傾向にある。

表12-1 脳血管疾患死亡率, 病類・性・年次別（率：人口10万対）

性	部位	平成2年	7年	12年	15年	17年	18年	19年	20年	21年	22年	23年
総数	脳血管疾患総数	140.8	118.7	105.9	106.0	105.1	101.3	100.0	100.1	98.1	89.9	94.6
	くも膜下出血	...	12.5	10.4	11.5	11.2	11.0	10.3	8.9	10.4	9.0	9.4
	脳内出血	25.4	30.3	26.1	25.9	27.8	27.3	26.6	26.6	26.8	26.5	26.9
	脳卒中 （脳梗塞その他）	53.9 22.9	68.6 7.3	66.4 3.1	65.7 2.8	63.4 2.8	60.4 2.7	60.8 2.3	62.2 2.4	58.4 2.5	51.6 2.8	55.4 3.0
男	脳血管疾患総数	55.5	117.7	104.8	106.1	103.0	99.3	91.4	101.8	92.7	90.7	93.5
	くも膜下出血	...	9.4	7.8	9.0	8.8	7.6	7.2	7.5	7.2	8.2	7.1
	脳内出血	26.5	33.0	28.9	30.2	29.4	29.7	28.5	29.7	28.7	29.9	31.0
	脳卒中 （脳梗塞その他）	52.6 18.3	68.9 6.4	64.9 3.2	64.8 2.1	61.9 2.9	59.7 2.4	54.1 1.6	62.2 2.3	54.7 2.0	50.6 2.0	52.8 2.5
女	脳血管疾患総数	54.6	119.6	106.9	105.8	107.1	103.2	108.1	98.6	103.1	89.2	95.8
	くも膜下出血	...	15.4	12.8	13.9	13.5	14.2	13.2	10.2	13.3	9.8	11.5
	脳内出血	24.3	27.7	23.4	21.8	26.2	25.0	24.7	23.8	24.9	23.3	23.0
	脳卒中 （脳梗塞その他）	55.0 27.2	68.3 8.2	67.7 3.0	66.6 3.5	64.7 2.6	61.0 3.0	67.2 3.0	62.2 2.4	61.9 2.9	52.6 3.6	57.8 3.4

表12-2 脳血管疾患死亡数・死亡割合, 病類・性別

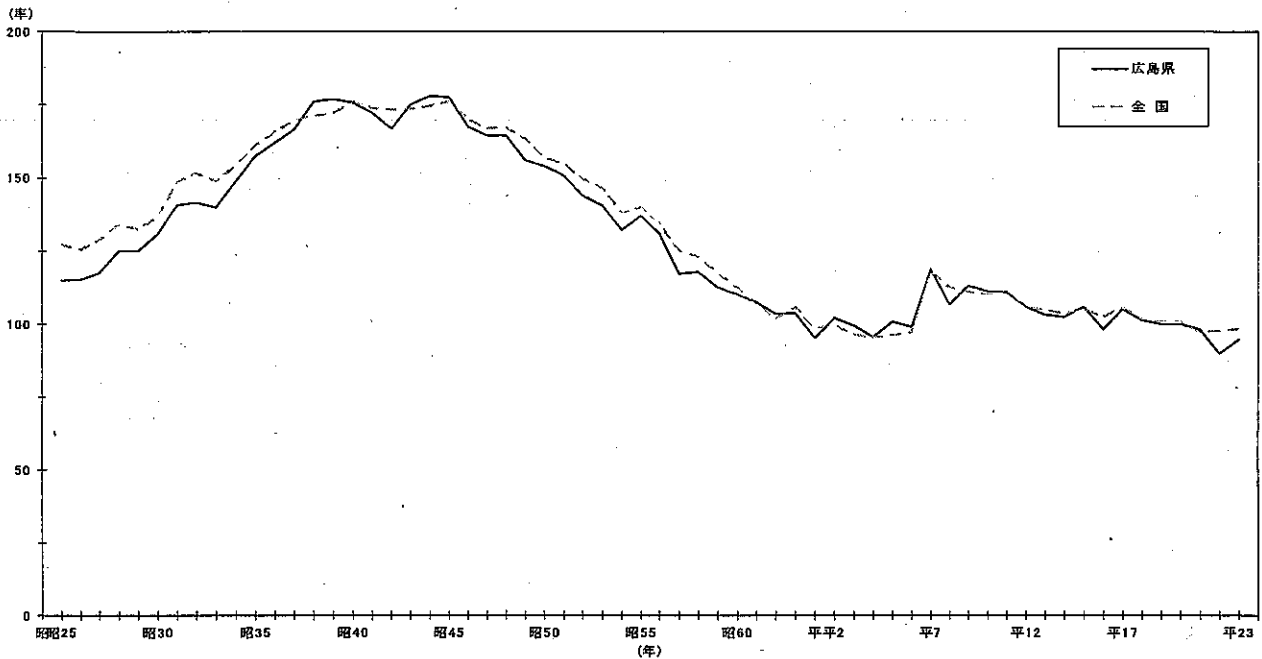
病類	総数		男		女		病類	総数 (%)	男 (%)	女 (%)
	実数	%	実数	%	実数	%				
総数	2,672	100.0	1,274	100.0	1,398	100.0	総数	100.0	47.7	52.3
くも膜下出血	265	9.9	97	7.6	168	12.0	くも膜下出血	100.0	36.6	63.4
脳内出血	759	28.4	423	33.2	336	24.0	脳内出血	100.0	55.7	44.3
脳卒中 （脳梗塞その他）	1,564 84	58.5 3.1	720 34	56.5 2.7	844 50	60.4 3.6	脳卒中 （脳梗塞その他）	100.0	46.0	54.0
								100.0	40.5	59.5

4 人口の自然増加

自然増加数の年次推移は図14のとおりで、死亡数が増加傾向にあることと、昭和49年以降の出生数の減少により自然増加数も減少する傾向にある。平成23年は、△3,139人となり、7年連続で自然減少となった。

図14 自然増加数の年次推移

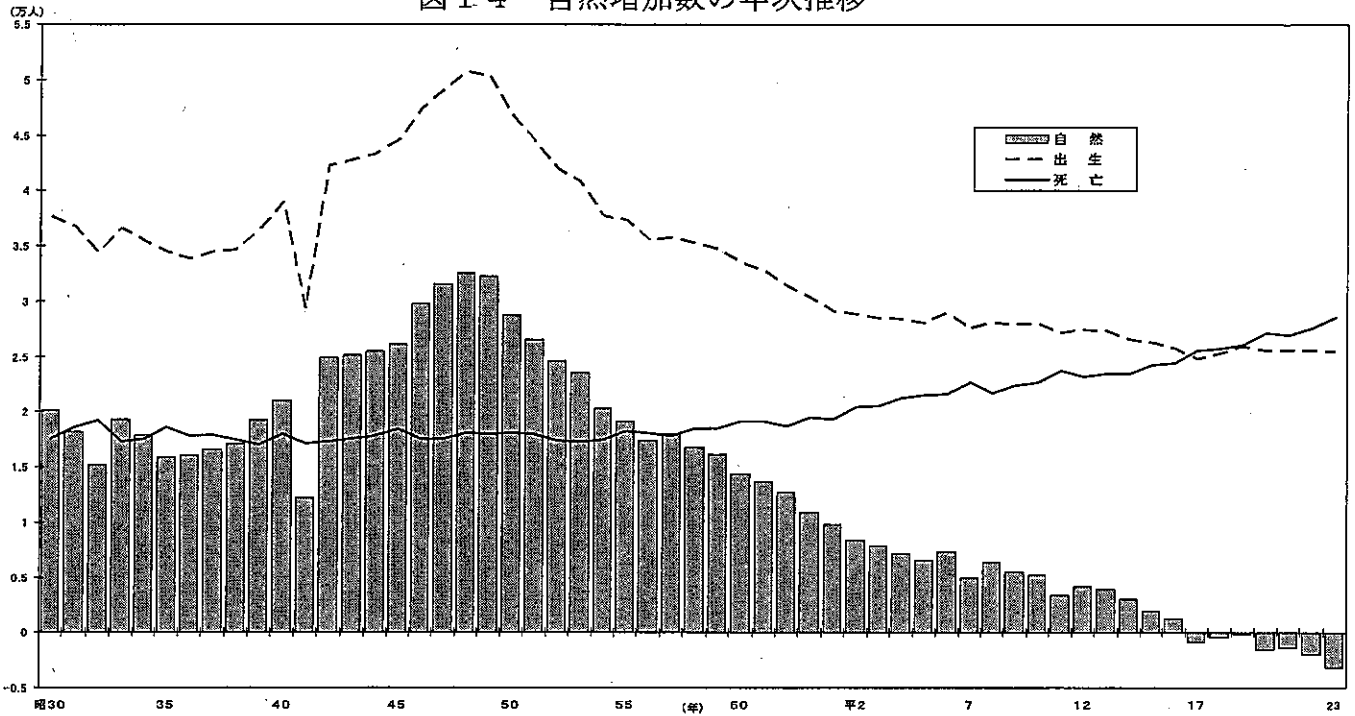

自然増加率の年次推移は図15のとおりである。昭和50年の前後数年を除き全国を下回っていたが、平成21年から3年連続で、全国を上回っている。

図15 自然増加率の年次推移 (率：人口千対)



図16は自然増加率を市町別にみたものである。

最高は海田町の3.2、最低は神石高原町の△15.8で、0.0以上は広島市、福山市等の3市2町である。

図16 市町別自然増加率（率：人口千対）

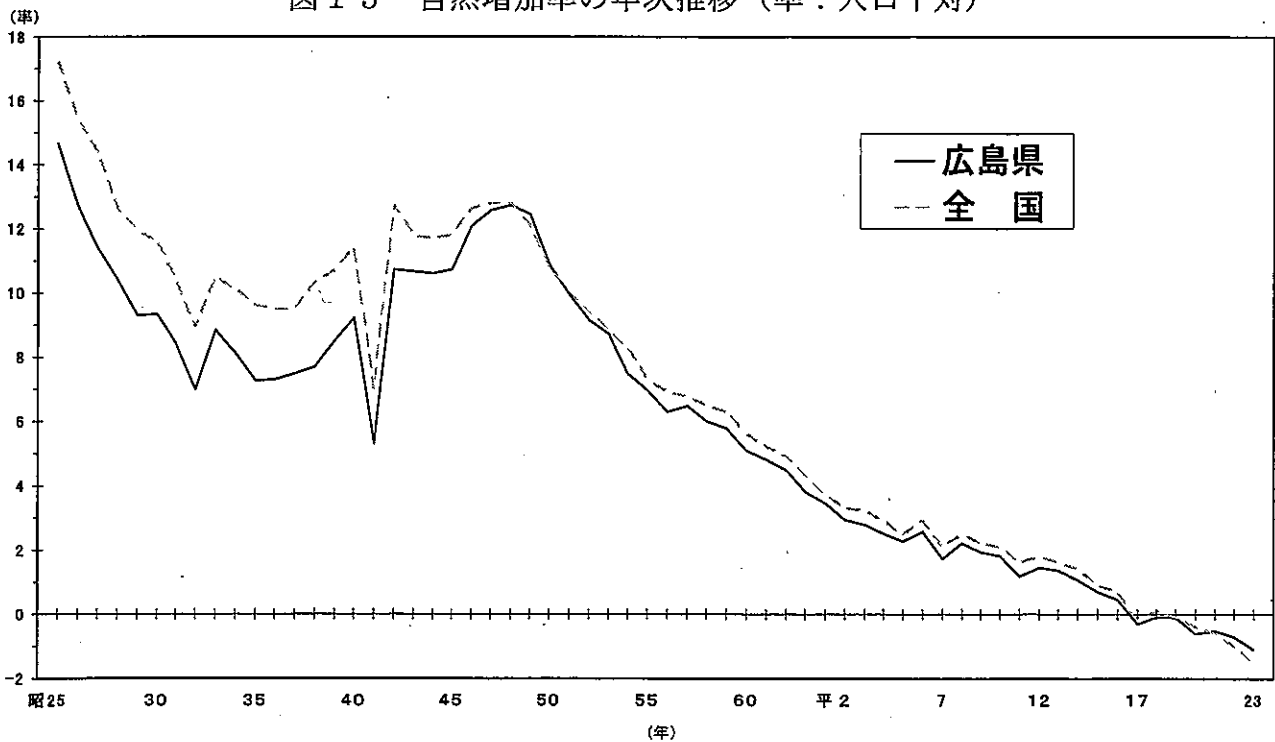
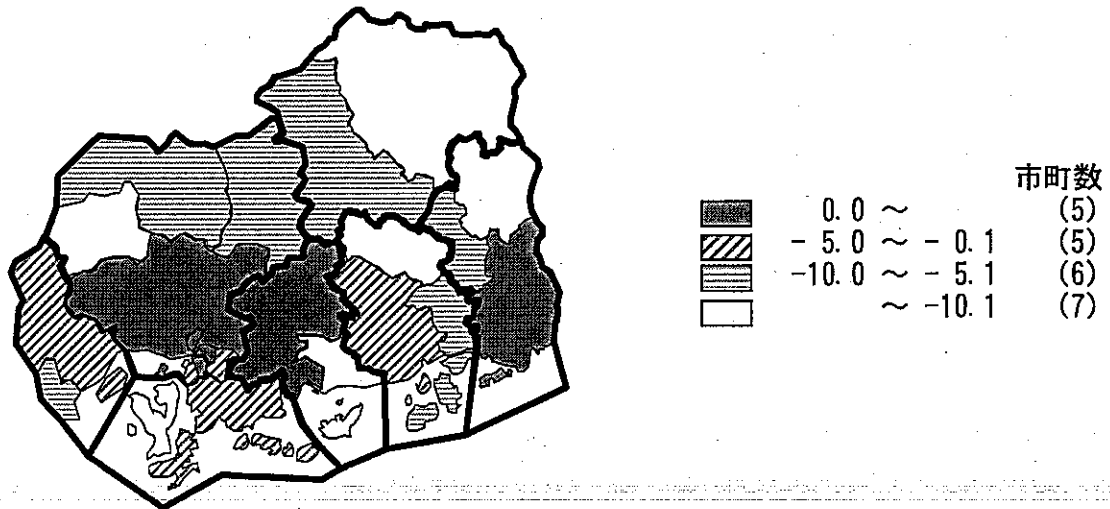

5 乳児死亡

(1) 乳児死亡の動向

乳児死亡の動向は図17のとおりで、戦後大幅な改善がみられたが、近年はほぼ横ばいで推移している。なお、平成23年の広島県の乳児死亡率は2.1である。（表1参照）

図17 乳児死亡数と乳児死亡率の年次推移（率：出生千対）



表13、図18は乳児死亡を生存期間別にみたものである。平成23年では4週未満に死亡した乳児は全乳児死亡の37.7%と最も高く、その半数以上が1週未満に死亡している。

なお、表14は乳児死亡を主要な死因別に分類したものである。

表13 乳児死亡数・率，生存期間・年次別

年次	総数	4週未満	1週未満 (再掲)	4週以上 12週未満	12週以上 24週未満	24週以上 36週未満	36週以上
乳児死亡数(人)							
昭和 35年	1,082	594	363	175	150	85	78
40	707	445	306	104	75	46	37
45	606	387	302	73	62	48	36
50	463	312	236	48	46	33	24
55	286	174	138	33	33	28	18
60	166	100	75	24	25	11	6
平成 2年	148	69	48	32	21	10	16
7	122	51	40	32	20	11	8
12	76	37	27	15	15	5	4
17	64	35	28	8	16	2	3
18	67	31	21	14	9	8	5
19	48	18	9	4	11	10	5
20	68	25	18	12	13	9	9
21	62	33	25	14	9	2	4
22	64	28	22	12	11	7	6
23	53	20	15	12	8	10	3
乳児死亡率(出生千対)							
昭和 35年	31.4	17.2	10.5	5.1	4.4	2.5	2.3
40	18.1	11.4	7.8	2.9	1.9	1.2	0.9
45	13.6	8.7	6.8	1.6	1.4	1.1	0.8
50	9.9	6.7	5.0	1.0	1.0	0.7	0.5
55	7.7	4.7	3.7	0.9	0.9	0.7	0.5
60	5.0	3.0	2.2	0.7	0.7	0.3	0.2
平成 2年	5.1	2.4	1.7	1.1	0.7	0.3	0.6
7	4.5	1.9	1.5	1.2	0.7	0.4	0.3
12	2.9	1.4	1.0	0.6	0.6	0.2	0.2
17	2.6	1.4	1.1	0.3	0.6	0.1	0.1
18	2.6	1.2	0.8	0.6	0.4	0.3	0.2
19	1.9	0.7	0.3	0.2	0.4	0.4	0.2
20	2.7	1.0	0.7	0.5	0.5	0.4	0.4
21	2.4	1.3	1.0	0.5	0.4	0.1	0.2
22	2.5	1.1	0.9	0.5	0.4	0.3	0.2
23	2.1	0.8	0.6	0.5	0.3	0.4	0.1

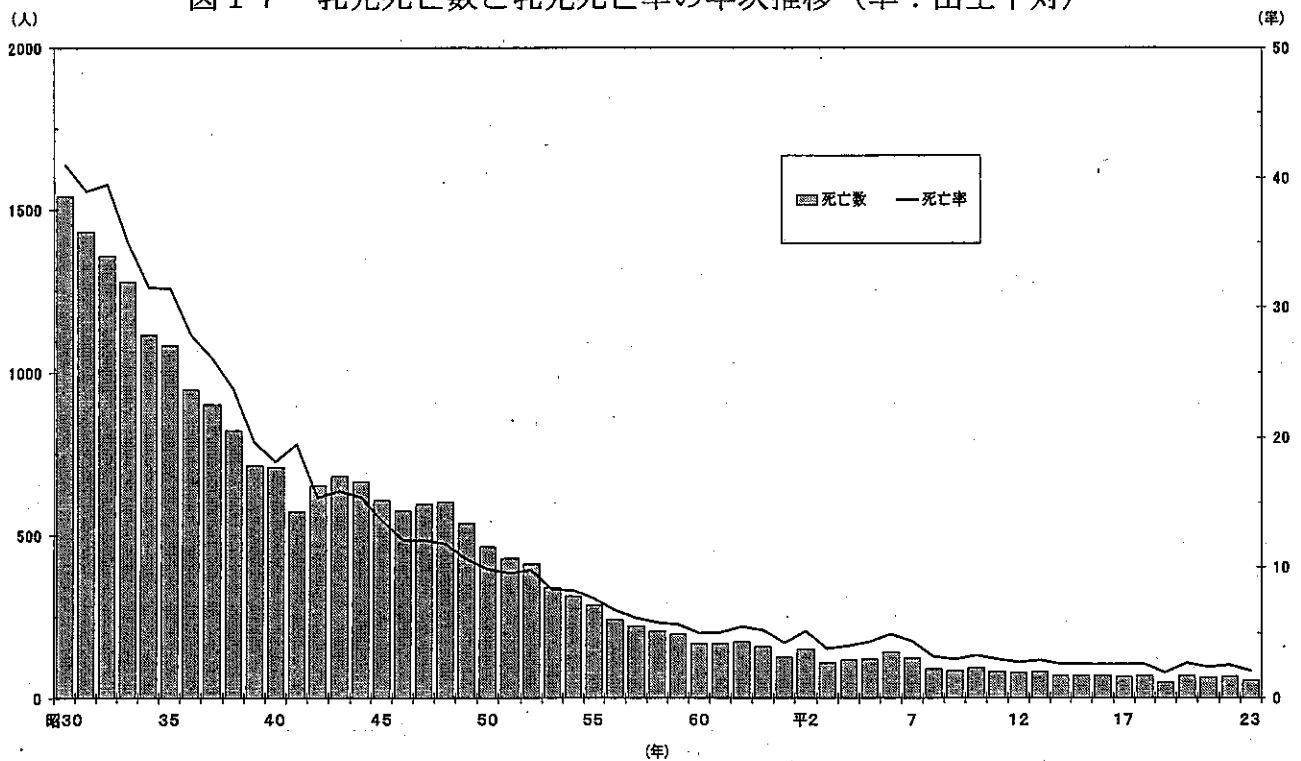
図18 生存期間別乳児死亡構成比の推移



表14 乳児死亡数・割合，主要死因・年次別

死 因	平成21年		平成22年		平成23年	
	実数	%	実数	%	実数	%
総 数	62	100.0	64	100.0	53	100.0
肺炎	—	0.0	1	1.6	—	0.0
先天性奇形	18	29.0	24	37.5	20	37.7
不慮の事故	3	4.8	—	0.0	2	3.8
乳幼児突然死症候群	3	4.8	3	4.7	4	7.5
周産期に発生した病態	21	33.9	15	23.4	12	22.6
その他	17	27.4	21	32.8	15	28.3

(2) 地域別にみた乳児死亡

図19は、乳児死亡率を市町別にみたものである。

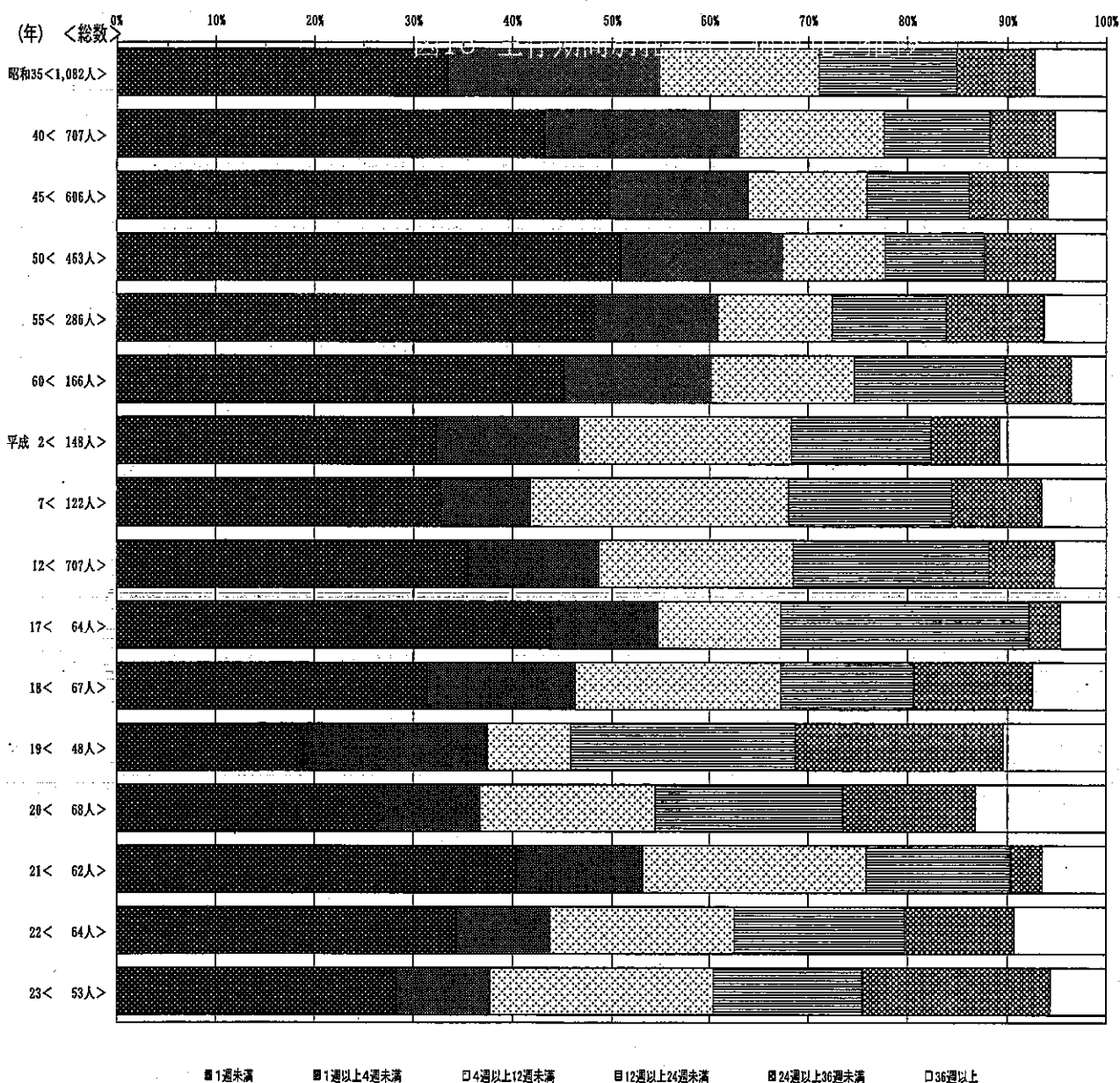
最高は安芸太田町の28.6、最低は乳児死亡のなかった江田島市、府中市等の8市町である。

図19 市町別乳児死亡率(率：出生千対)

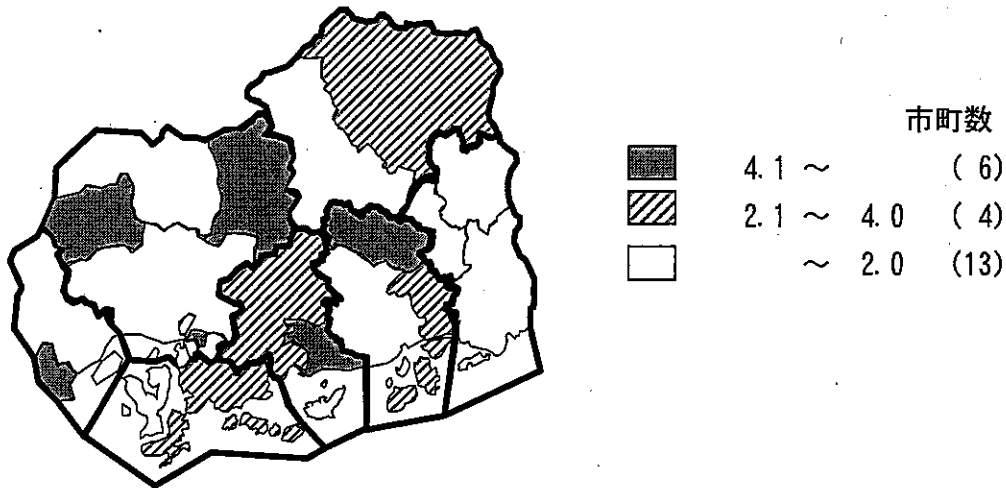

6 死産

(1) 死産の動向

死産の動向は図20のとおりで、おおむね全国と同様に推移している。近年では、全国を下回る傾向が続いている。なお、平成23年では前年に比べ自然死産が23胎増加し、人工死産も27胎増加した。

図20 死産率の年次推移(率：出産千対)

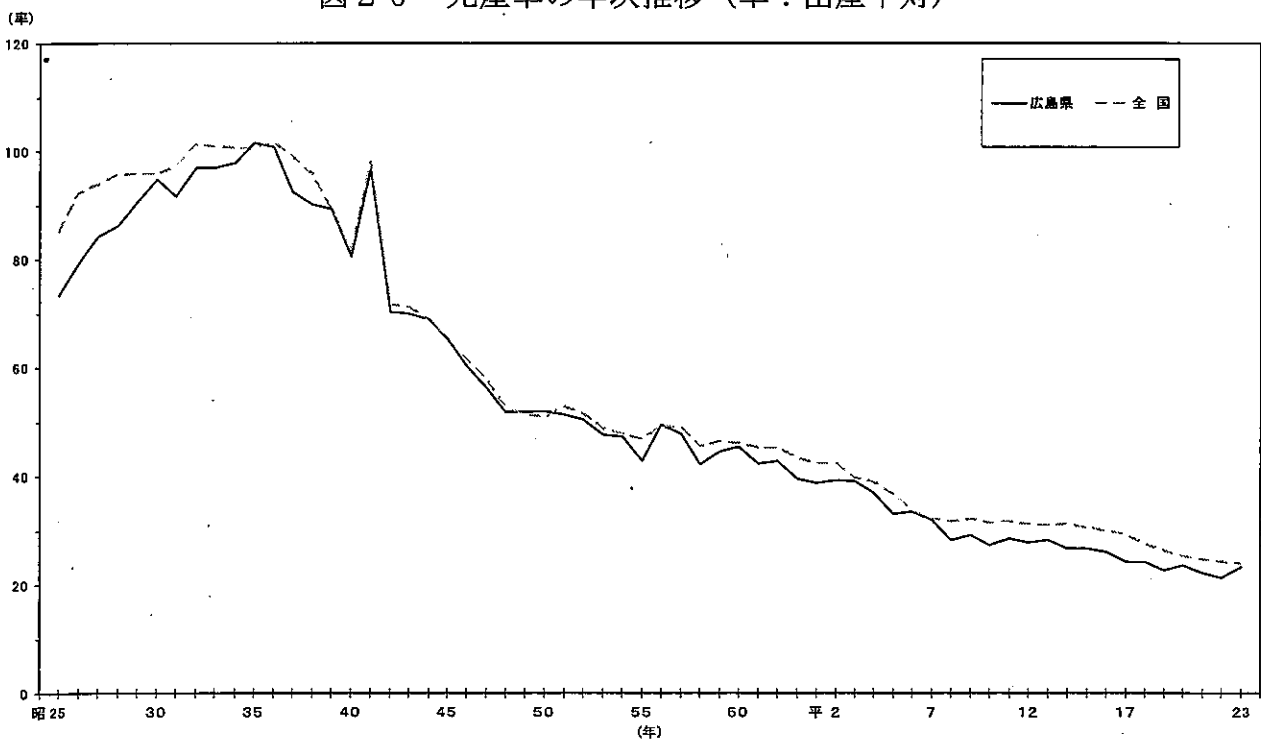

(2) 地域別にみた死産

図21は死産率を市町別にみたものである。

最高は安芸太田町の78.9，最低は三原市の18.2である。

図 2 1 市町別死産率（率：出産千対）

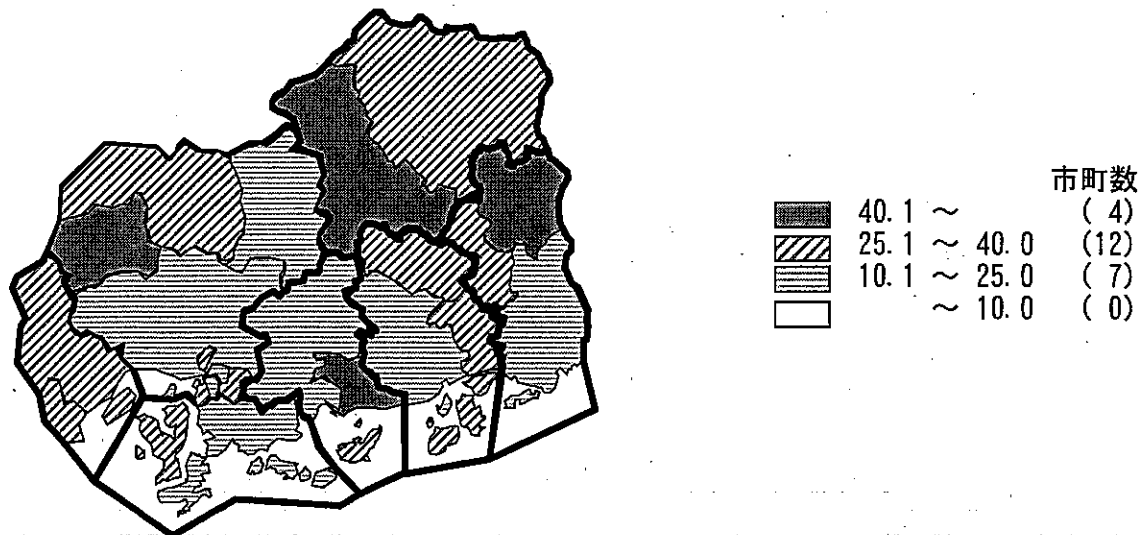

(3) 妊娠期間別にみた死産

表15は妊娠期間別の死産割合を示したものである。

自然死産は、妊娠初期に多発し、その後は減少する傾向にある。

人工死産は妊娠満12週以上16週未満に最も多い。

表 1 5 死産数・割合，自然—人工・妊娠期間別

妊 娠 期 間	自然死産		人 工 死 産		
	実数	%	実数	%	全死産にしめる%
総 数	277	100.0	328	100.0	54.2
満12週以上16週未満	73	26.4	138	42.1	65.4
16~20	90	32.5	122	37.2	57.5
20~24	41	14.8	68	20.7	62.4
24~28	18	6.5	-	-	-
28~32	18	6.5	-	-	-
32~36	14	5.1	-	-	-
36~40	15	5.4	-	-	-
40~	8	2.9	-	-	-
不 詳	-	-	-	-	-

7 周産期死亡

(1) 周産期死亡の動向

周産期死亡の動向は図22のとおりで、戦後おおむね一貫して低下傾向にある。平成23年は、広島県は前年より0.2低下し、3.7となった。

図22 周産期死亡率の年次推移（率：出産千対）

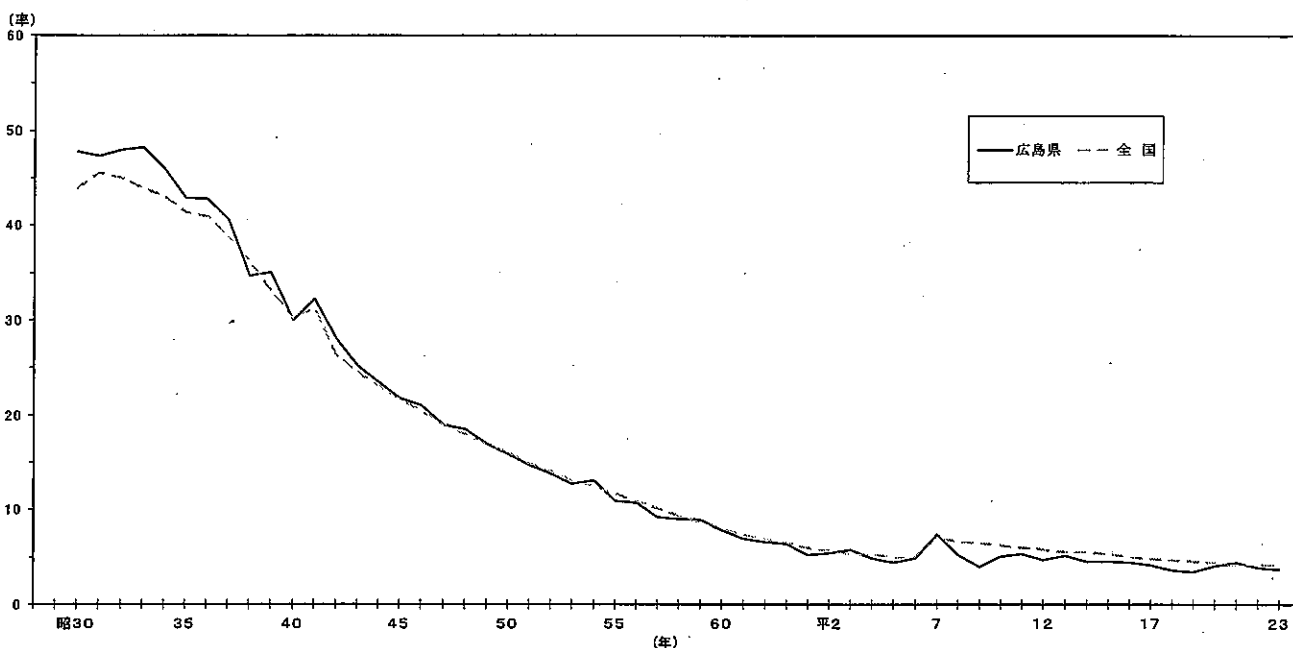

(2) 地域別にみた周産期死亡

図23は周産期死亡率を市町別にみたものである。

最高は安芸太田町の27.8、最低は周産期死亡のなかった府中市、江田島市等の5市町である。

図23 市町別周産期死亡率（率：出産千対）

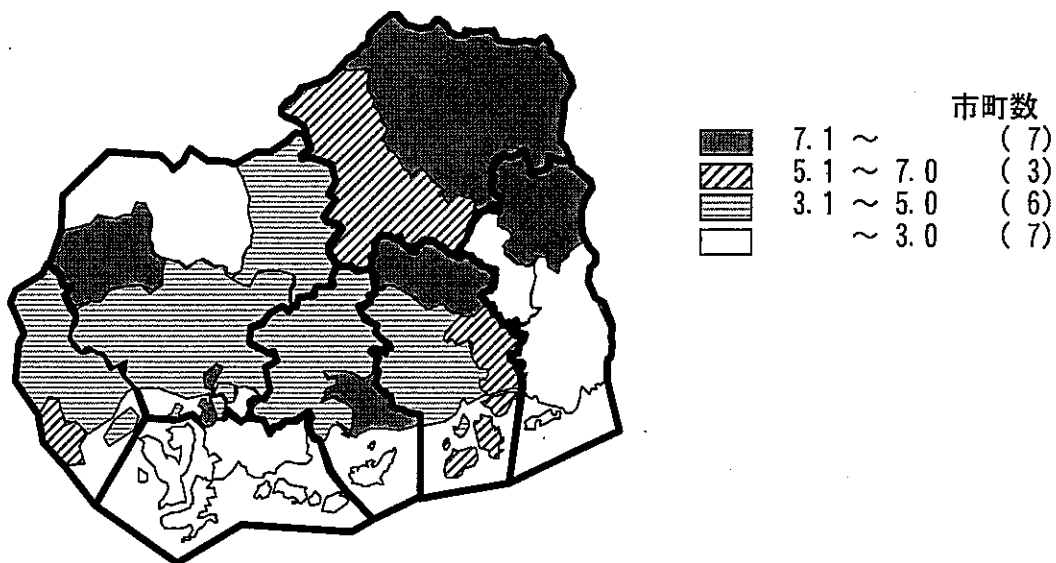

8 婚 姻

(1) 婚姻の動向

婚姻率の年次推移は図24のとおりで、第1次ベビーブームの世代により昭和46～47年にピークを迎え、以後急激な低下を続けてきたが、平成5年以降は、ほぼ横ばい傾向にある。

全国と広島県の比較では、昭和50年以降広島県が低い値で推移してきたが、平成23年は広島県が上回った。

なお、平成23年は、広島県は前年より0.1低下し、5.3となった。

図24 婚姻率の年次推移（率：人口千対）

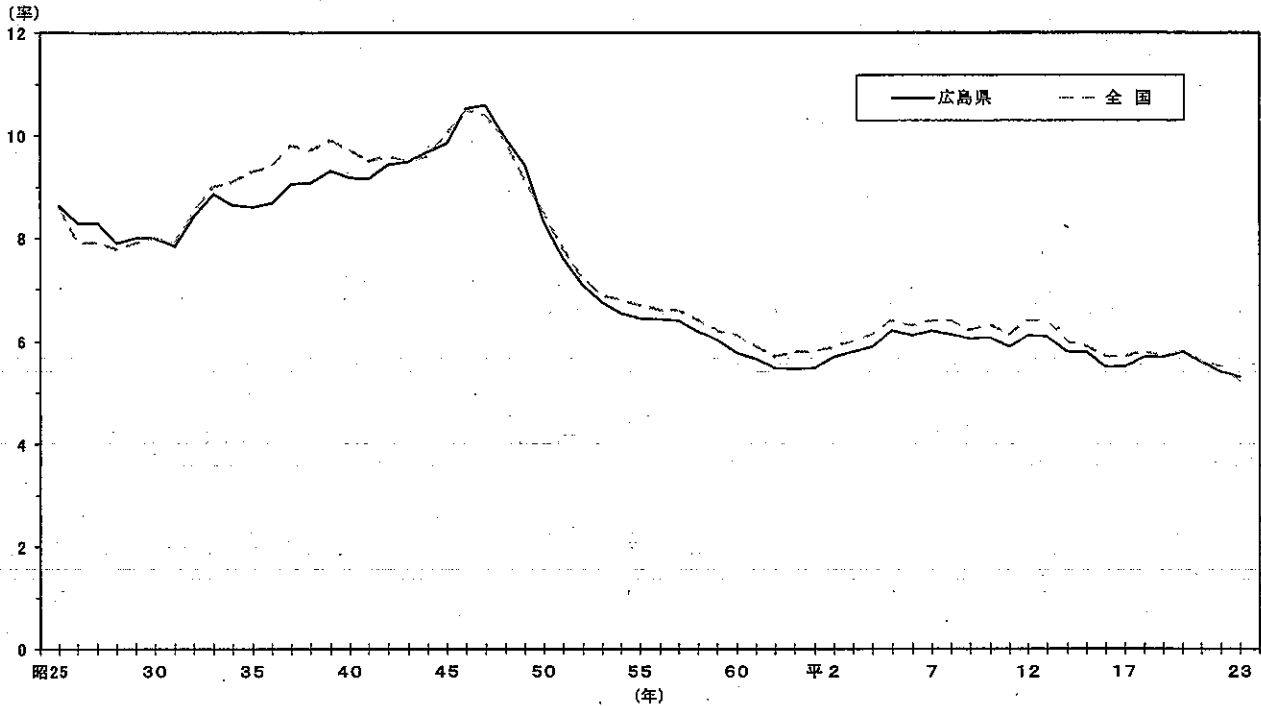

(2) 地域別にみた婚姻

図25は婚姻率を市町別にみたものである。

最高は海田町の6.6，最低は大崎上島町の2.1である。

図25 市町別婚姻率（率：人口千対）

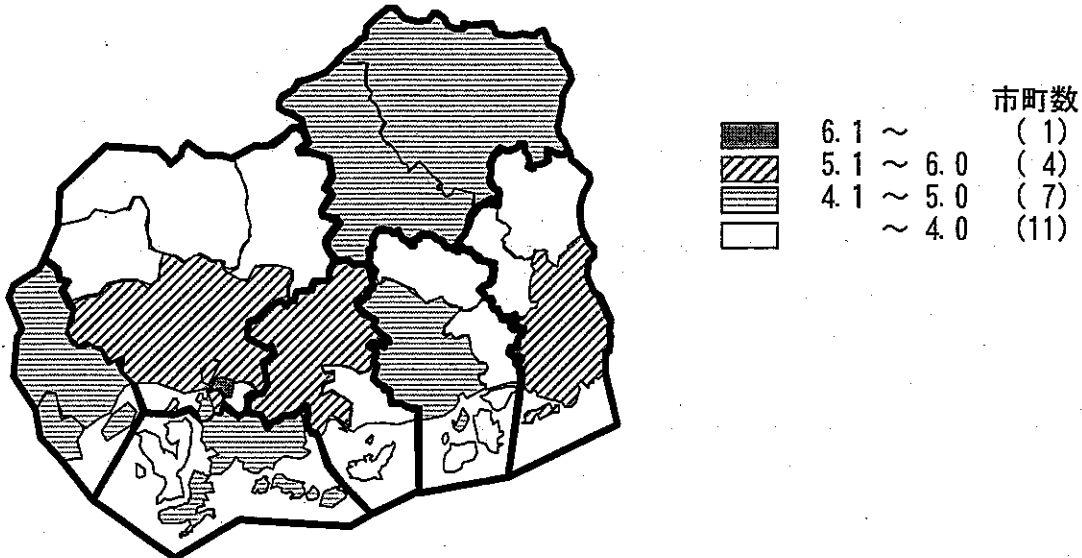

(3) 平均初婚年齢

表16は年次別の平均初婚年齢を示したものである。

近年、平均初婚年齢は夫、妻ともに上昇傾向にある。

全国と広島県の比較では、おおむね広島県が低めに推移している。

なお、婚姻においては、実際に結婚生活に入ってからかなりの期間を経過して婚姻の届出を行う場合もあるので、年齢の観察に当たっては、結婚生活に入ったその年のうちに届出を行った夫妻についてのみを対象としている。

表16 平均初婚年齢，年次別

(単位 歳)

年次	広島県		全 国	
	夫	妻	夫	妻
昭和 15年	28.9	24.1	29.0	24.6
22	26.1	22.4	26.1	22.9
25	26.0	22.5	25.9	23.0
30	26.5	23.3	26.6	23.8
35	27.0	24.0	27.2	24.4
40	27.0	24.1	27.2	24.5
45	26.6	23.8	26.9	24.2
50	26.7	24.4	27.0	24.7
55	27.6	24.9	27.8	25.2
56	27.8	25.0	27.9	25.3
57	27.8	25.0	28.0	25.3
58	27.8	25.0	28.0	25.4
59	27.8	25.1	28.1	25.4
60	28.0	25.2	28.2	25.5
61	28.0	25.2	28.3	25.6
62	28.1	25.3	28.4	25.7
63	28.1	25.4	28.4	25.8
平成 元年	28.0	25.4	28.5	25.8
2	27.9	25.4	28.4	25.9
3	28.0	25.4	28.4	25.9
4	28.1	25.6	28.4	26.0
5	28.0	25.6	28.4	26.1
6	28.0	25.7	28.5	26.2
7	28.0	25.9	28.5	26.3
8	27.9	26.0	28.5	26.4
9	28.0	26.1	28.5	26.6
10	28.1	26.3	28.6	26.7
11	28.2	26.5	28.7	26.8
12	28.3	26.7	28.8	27.0
13	28.5	26.8	29.0	27.2
14	28.6	27.1	29.1	27.4
15	28.9	27.3	29.4	27.6
16	29.1	27.5	29.6	27.8
17	29.3	27.6	29.8	28.0
18	29.5	27.8	30.0	28.2
19	29.6	27.9	30.2	28.4
20	29.7	28.0	30.2	28.5
21	29.8	28.2	30.4	28.6
22	30.0	28.4	30.5	28.8
23	30.1	28.6	30.7	29.0

9 離 婚

(1) 離婚の動向

離婚率の年次推移は図26のとおりで、昭和30年代まではほぼ低下の傾向を示し、昭和40年代からは顕著な上昇傾向に転じ、昭和58年を境に再び低下傾向に転じた。昭和62年以降は一貫して上昇し、平成16年から横ばいで推移してきたが、平成23年は0.12低下した。

なお、昭和46年に広島県が全国を下回り、以後このまま推移している。

図26 離婚率の年次推移（率：人口千対）

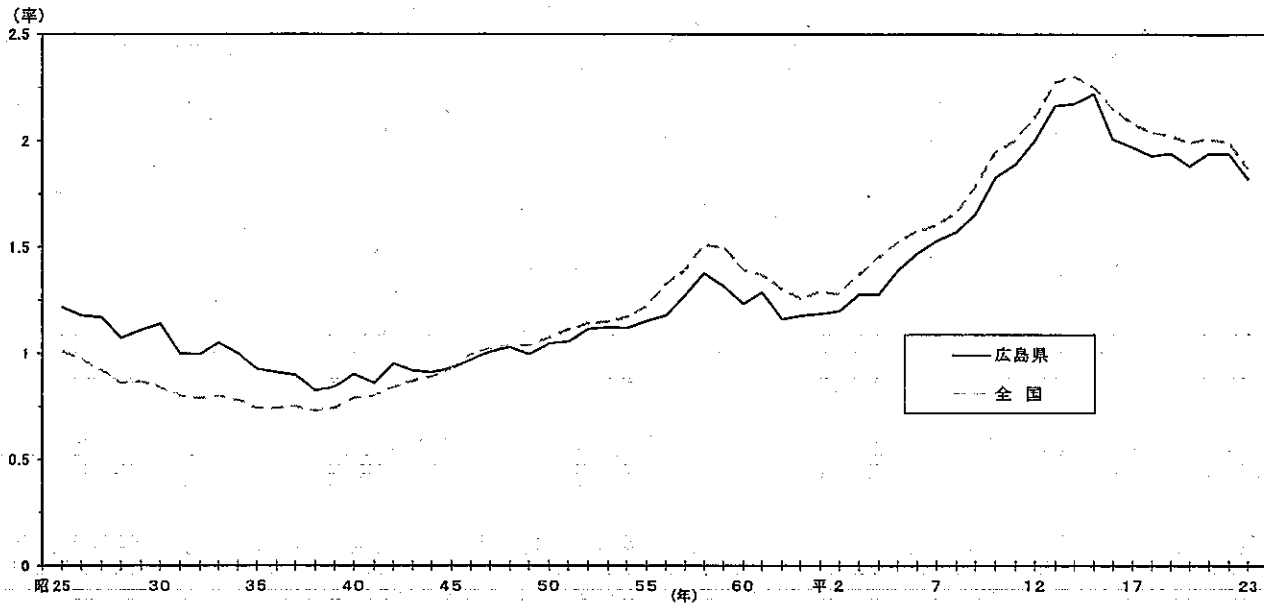

(2) 地域別にみた離婚

図27は離婚率を市町別にみたものである。

最高は熊野町の2.43，最低は安芸太田町の0.80である。

図27 市町別離婚率（率：人口千対）

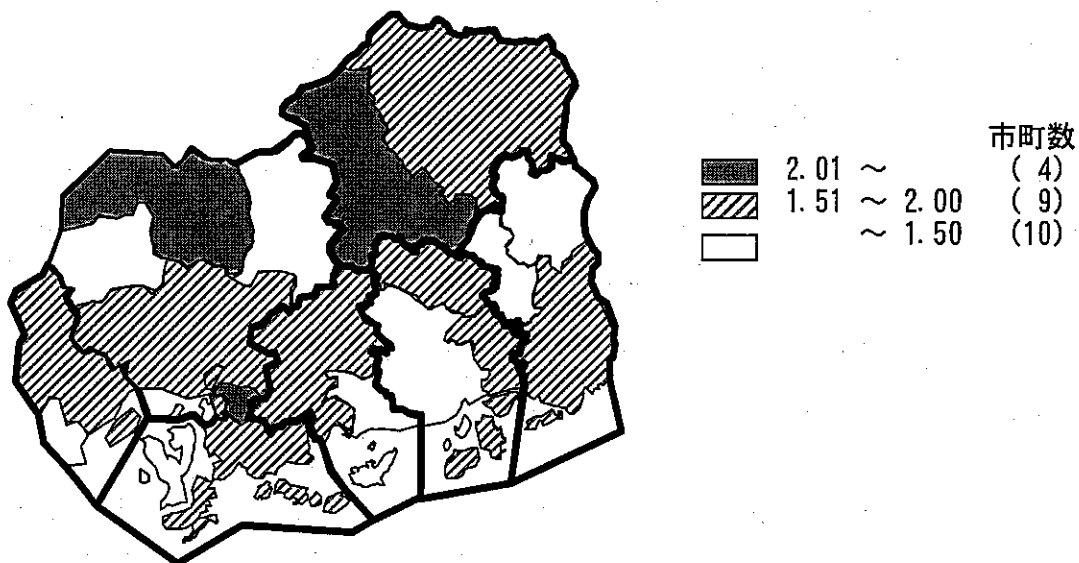

(3) 同居期間・種類別にみた離婚

離婚件数を同居期間・種類別にみたものが表17である。

期間別では5年以上10年未満のものが最も多く、種類別では協議離婚が圧倒的に多い。

表17 離婚件数，同居期間・種類別

同居期間・年次	(単位 件)							
	総数	構成割合(%)	協議	調停	審判	判決	和解	認諾
平成 8年	4,506	・	4,118	353	-	35	・	・
9	4,747	・	4,370	342	-	35	・	・
10	5,235	・	4,792	394	-	49	・	・
11	5,416	・	5,004	371	1	40	・	・
12	5,706	・	5,291	367	5	43	・	・
13	6,184	・	5,690	432	1	61	・	・
14	6,214	・	5,694	463	1	56	・	・
15	6,347	・	5,781	509	1	56	・	・
16	5,726	・	5,135	490	6	66	29	-
17	5,609	・	4,973	497	5	64	70	-
18	5,484	・	4,892	459	5	69	59	-
19	5,514	・	4,834	535	3	55	86	1
20	5,332	・	4,659	522	1	68	82	-
21	5,503	100.0	4,792	576	1	68	65	1
22	5,472	100.0	4,806	559	2	46	58	1
23	5,133	100.0	4,471	524	4	61	73	-
(再掲)								
1年未満	362	7.1	320	30	-	5	7	-
1年以上2年未満	355	6.9	333	18	-	1	3	-
2～3	341	6.6	299	32	-	7	3	-
3～4	285	5.6	255	26	-	4	-	-
4～5	295	5.7	262	27	1	1	4	-
5～10	1,027	20.0	889	103	1	15	19	-
10～15	739	14.4	634	88	2	5	10	-
15～20	567	11.0	479	75	-	5	8	-
20年以上	796	15.5	691	81	-	9	15	-
不詳	366	7.1	309	44	-	9	4	-

※ 和解離婚・認諾離婚については、平成16年4月より統計開始した。

統計表

I 人口動態

2 人口動態総覧

年次	出生率 (人口千対)		死亡率 (人口千対)		乳児死亡率 (出生千対)		自然増加率 (人口千対)		死産率 (出産千対)	
	広島県	全国	広島県	全国	広島県	全国	広島県	全国	広島県	全国
大正 14年	33.7	34.9	20.6	20.3	124.4	142.4	13.2	14.7	51.3	56.3
昭和 5年	30.0	32.4	17.9	18.2	100.3	124.1	12.0	14.2	50.2	53.4
10	29.6	31.6	10.0	16.8	93.4	106.7	13.0	14.9	47.2	50.1
15	26.4	29.4	16.2	16.5	82.0	90.0	10.2	12.9	44.9	46.0
20	24.6	...	53.2	-28.6
25	25.4	28.1	10.7	10.9	52.7	60.1	14.7	17.2	73.4	84.9
30	17.5	19.4	8.2	7.8	40.9	39.8	9.3	11.6	94.7	95.8
31	17.0	18.4	8.6	8.0	39.0	40.6	8.4	10.4	91.6	97.1
32	15.8	17.2	8.9	8.3	39.5	40.0	7.0	8.9	96.9	101.2
33	16.8	18.0	7.9	7.4	34.9	34.5	8.8	10.5	96.8	100.7
34	16.1	17.5	8.0	7.4	31.5	33.7	8.1	10.1	97.9	100.6
35	15.8	17.2	8.5	7.6	31.4	30.7	7.3	9.6	101.6	100.4
36	15.4	16.9	8.1	7.4	27.9	28.6	7.3	9.5	100.8	101.7
37	15.6	17.0	8.1	7.5	26.1	26.4	7.5	9.5	92.3	98.8
38	15.5	17.3	7.8	7.0	23.7	23.2	7.7	10.3	90.0	95.6
39	16.1	17.7	7.6	6.9	19.6	20.4	8.5	10.7	89.4	89.2
40	17.1	18.6	7.9	7.1	18.1	18.5	9.2	11.4	80.4	81.4
41	12.7	13.7	7.4	6.8	19.4	19.3	5.3	7.0	96.6	98.2
42	18.2	19.4	7.4	6.8	15.4	14.9	10.7	12.7	70.3	71.6
43	18.1	18.6	7.4	6.8	15.9	15.3	10.7	11.8	70.0	71.1
44	18.0	18.5	7.4	6.8	15.3	14.2	10.6	11.7	68.8	68.6
45	18.3	18.8	7.6	6.9	13.6	13.1	10.7	11.8	65.3	65.3
46	19.2	19.2	7.1	6.6	12.1	12.4	12.1	12.6	60.2	61.4
47	19.6	19.3	7.0	6.5	12.1	11.7	12.6	12.8	56.2	57.8
48	19.8	19.4	7.1	6.6	11.8	11.3	12.7	12.8	51.8	52.6
49	19.4	18.6	7.0	6.5	10.6	10.8	12.5	12.1	51.8	51.3
50	17.7	17.1	6.8	6.3	9.9	10.0	10.9	10.8	52.0	50.8
51	16.7	16.3	6.7	6.3	9.6	9.3	10.0	10.0	51.3	52.7
52	15.6	15.5	6.5	6.1	9.8	8.9	9.2	9.4	50.4	51.5
53	15.1	14.9	6.4	6.1	8.3	8.4	8.7	8.8	47.6	48.7
54	13.9	14.2	6.4	6.0	8.3	7.9	7.5	8.3	47.3	47.7
55	13.6	13.6	6.7	6.2	7.7	7.5	7.0	7.3	42.7	46.8
56	12.9	13.0	6.6	6.1	6.8	7.1	6.3	6.9	49.4	49.2
57	12.9	12.8	6.4	6.0	6.2	6.6	6.5	6.8	47.7	49.0
58	12.7	12.7	6.7	6.2	5.8	6.2	6.0	6.5	42.1	45.5
59	12.4	12.5	6.6	6.2	5.6	6.0	5.8	6.3	44.5	46.3
60	11.9	11.9	6.8	6.3	5.0	5.5	5.1	5.6	45.4	46.0
61	11.6	11.4	6.8	6.2	5.1	5.2	4.8	5.2	42.4	45.3
62	11.1	11.1	6.6	6.2	5.5	5.0	4.5	4.9	42.7	45.3
63	10.7	10.8	6.9	6.5	5.2	4.8	3.8	4.3	39.6	43.4
平成 元年	10.2	10.2	6.8	6.4	4.3	4.6	3.4	3.7	38.7	42.4
2	10.1	10	7.2	6.7	5.1	4.6	3.0	3.3	39.2	42.3
3	10.0	9.9	7.2	6.7	3.8	4.4	2.8	3.2	39.1	39.7
4	10.0	9.8	7.5	6.9	4.0	4.5	2.5	2.9	36.9	38.9
5	9.8	9.6	7.6	7.1	4.3	4.3	2.3	2.5	33.0	36.6
6	10.1	10.0	7.6	7.1	4.9	4.2	2.6	2.9	33.5	33.5
7	9.7	9.6	7.9	7.4	4.4	4.3	1.7	2.1	31.9	32.1
8	9.8	9.7	7.6	7.2	3.2	3.8	2.2	2.5	28.2	31.7
9	9.8	9.5	7.8	7.3	3.0	3.7	1.9	2.2	29.2	32.1
10	9.7	9.6	7.9	7.5	3.3	3.6	1.8	2.1	27.3	31.4
11	9.5	9.4	8.3	7.8	3.0	3.4	1.2	1.6	28.5	31.6
12	9.6	9.5	8.1	7.7	2.8	3.2	1.5	1.8	27.8	31.2
13	9.6	9.3	8.2	7.7	2.9	3.1	1.4	1.6	28.2	31.0
14	9.3	9.2	8.2	7.8	2.6	3.0	1.1	1.4	26.6	31.1
15	9.2	8.9	8.5	8.0	2.6	3.0	0.7	0.9	26.6	30.5
16	9.0	8.8	8.6	8.2	2.6	2.8	0.5	0.7	26.1	30.0
17	8.7	8.4	9.0	8.6	2.6	2.8	-0.3	-0.2	24.2	29.1
18	8.9	8.7	9.0	8.6	2.6	2.6	-0.1	0.1	24.2	27.5
19	9.1	8.6	9.2	8.8	1.9	2.6	-0.1	-0.1	22.7	26.2
20	9.0	8.7	9.6	9.1	2.7	2.6	-0.6	-0.4	23.6	25.2
21	9.0	8.5	9.5	9.1	2.4	2.4	-0.5	-0.6	22.2	24.6
22	9.0	8.5	9.7	9.5	2.5	2.3	-0.7	-1.0	21.3	24.2
23	9.0	8.3	10.1	9.9	2.1	2.3	-1.1	-1.6	23.2	23.9

注1) 死産率は出産(出生+死産)千対、周産期死亡率は出産(出生+妊娠満2週以降の死産)千対の率である。

2) 平成6年までの周産期死亡率は、従来の定義(妊娠満28週以後の死産数+生後1週未満の死亡数)÷出生数×1,000による率である。

(全国, 広島県) ・ 率, 年次別

大正14年~平成23年

周産期死亡率 (出産千対)		婚姻率 (人口千対)		離婚率 (人口千対)		出生児の性比 (女100対)	
広島県	全国	広島県	全国	広島県	全国	広島県	全国
...	...	9.3	8.7	1.25	0.87	102.5	103.5
...	...	8.7	7.9	1.14	0.80	104.8	105.3
...	...	9.0	8.0	0.96	0.70	104.2	105.2
...	...	10.2	9.3	0.89	0.68	105.8	105.1
...
...	46.6	8.6	8.6	1.22	1.01	106.5	106.1
47.8	43.9	8.0	8.0	1.14	0.84	109.0	105.8
47.3	45.5	7.9	7.9	1.00	0.80	105.1	105.8
48.0	45.0	8.4	8.5	1.00	0.79	105.3	105.7
48.3	43.9	8.9	9.0	1.05	0.80	104.4	105.5
46.0	43.0	8.7	9.1	1.00	0.78	107.6	105.8
42.9	41.4	8.6	9.3	0.93	0.74	105.0	105.6
42.8	40.9	8.7	9.4	0.91	0.74	105.3	105.9
40.6	38.7	9.1	9.8	0.90	0.75	105.0	106.1
34.7	36.2	9.1	9.7	0.83	0.73	106.1	105.7
35.1	33.1	9.3	9.9	0.84	0.74	107.1	105.9
30.0	30.1	9.2	9.7	0.90	0.79	106.8	105.3
32.3	31.3	9.2	9.5	0.86	0.80	107.2	107.6
28.1	26.3	9.4	9.6	0.95	0.84	104.7	105.3
25.2	24.5	9.5	9.5	0.92	0.87	106.8	107.1
23.5	23.0	9.7	9.6	0.91	0.89	108.1	107.2
21.8	21.7	9.8	10.0	0.93	0.93	107.5	107.1
21.0	20.4	10.5	10.5	0.97	0.99	105.1	106.7
19.0	19.0	10.6	10.4	1.01	1.02	106.3	106.5
18.6	18.0	9.9	9.9	1.03	1.04	107.1	106.2
17.0	16.9	9.4	9.1	1.00	1.04	105.8	106.4
15.9	16.0	8.3	8.5	1.05	1.07	106.5	106.2
14.7	14.8	7.6	7.8	1.06	1.11	106.1	106.2
13.8	14.1	7.1	7.2	1.11	1.14	105.9	106.1
12.7	13.0	6.8	6.9	1.12	1.15	105.7	106.0
13.1	12.5	6.5	6.8	1.12	1.17	106.1	106.2
10.9	11.7	6.4	6.7	1.15	1.22	106.7	106.2
10.7	10.8	6.4	6.6	1.18	1.32	107.5	105.9
9.2	10.1	6.4	6.6	1.28	1.39	107.6	105.5
9.0	9.3	6.2	6.4	1.38	1.51	104.1	105.7
8.9	8.7	6.0	6.2	1.32	1.50	107.2	105.4
7.8	8.0	5.8	6.1	1.23	1.39	106.3	105.6
6.9	7.3	5.7	5.9	1.29	1.37	107.9	105.9
6.6	6.9	5.5	5.7	1.16	1.30	105.5	105.8
6.4	6.5	5.5	5.8	1.18	1.26	106.9	105.6
5.2	6.0	5.5	5.8	1.19	1.29	106.6	105.6
5.4	5.7	5.7	5.9	1.2	1.28	104.3	105.4
5.8	5.3	5.8	6.0	1.28	1.37	107.8	105.7
4.9	5.2	5.9	6.1	1.28	1.45	106.6	106.0
4.4	5.0	6.2	6.4	1.39	1.52	107.2	105.6
4.9	5.0	6.1	6.3	1.47	1.57	106.4	105.6
7.4	7.0	6.2	6.4	1.53	1.60	103.5	105.2
5.2	6.7	6.1	6.4	1.57	1.66	104.7	105.6
4.0	6.4	6.1	6.2	1.66	1.78	102.4	105.2
5.1	6.2	6.1	6.3	1.83	1.94	108.0	105.4
5.3	6.0	5.9	6.1	1.89	2.00	107.4	105.6
4.7	5.8	6.1	6.4	2.00	2.10	106.9	105.8
5.1	5.5	6.1	6.4	2.17	2.27	106.1	105.5
4.5	5.5	5.8	6.0	2.18	2.30	106.1	105.7
4.5	5.3	5.8	5.9	2.22	2.25	105.1	105.5
4.4	5.0	5.5	5.7	2.01	2.15	105.4	105.2
4.2	4.8	5.5	5.7	1.97	2.08	106.8	105.3
3.6	4.7	5.7	5.8	1.93	2.04	106.3	105.3
3.4	4.5	5.7	5.7	1.94	2.02	105.1	105.6
4.1	4.3	5.8	5.8	1.88	1.99	104.3	105.2
4.4	4.2	5.6	5.6	1.94	2.01	105.8	105.4
3.9	4.2	5.4	5.5	1.94	1.99	105.0	105.8
3.7	4.1	5.3	5.2	1.82	1.87	104.1	105.0

合計特殊出生率	
広島県	全国
...	...
...	...
...	...
...	...
...	3.65
...	2.37
...	2.22
...	2.04
...	2.11
...	2.04
1.92	2.00
...	1.96
...	1.98
...	2.00
...	2.05
2.07	2.14
...	1.58
...	2.23
...	2.13
...	2.13
2.07	2.13
...	2.16
...	2.14
...	2.14
...	2.05
2.05	1.91
...	1.85
...	1.80
...	1.79
...	1.77
1.84	1.75
...	1.74
...	1.77
...	1.80
...	1.81
1.83	1.76
1.82	1.72
1.75	1.69
1.70	1.66
1.63	1.57
1.63	1.54
1.60	1.53
1.56	1.50
1.52	1.46
1.55	1.50
1.48	1.42
1.46	1.43
1.43	1.39
1.42	1.38
1.37	1.34
1.41	1.36
1.37	1.33
1.34	1.32
1.34	1.29
1.33	1.29
1.34	1.26
1.37	1.32
1.43	1.34
1.45	1.37
1.47	1.37
1.55	1.39
1.53	1.39

3 人口動態総覧・実数,

保健所 市町 保健医療圏	出生児数 (人)					死亡者数 (人)								
	総数			(内)低体重児		総数			(内)乳児死亡					
	総数	男	女	総数	(内) 男	総数	男	女	総数	男	女	(内)新生児死亡		
												総数	男	女
総数	25,469	12,992	12,477	2,543	1,153	28,608	14,787	13,821	53	34	19	20	13	7
広島市	11,485	5,897	5,588	1,180	536	9,409	4,881	4,528	19	12	7	8	5	3
中区	1,096	548	548	107	40	1,279	633	646	4	3	1	1	1	-
東区	1,098	569	529	121	56	1,043	507	536	2	1	1	1	-	1
南区	1,248	632	616	136	59	1,212	654	558	3	2	1	1	1	-
西区	1,966	1,042	924	214	112	1,361	674	687	3	3	-	1	1	-
安佐南区	2,915	1,481	1,434	300	137	1,486	825	661	4	2	2	2	1	1
安佐北区	1,119	578	541	107	41	1,355	659	696	1	-	1	-	-	-
安芸区	854	455	399	92	51	640	337	303	1	-	1	1	-	1
佐伯区	1,189	592	597	103	40	1,033	592	441	1	1	-	1	1	-
福山市	4,626	2,350	2,276	461	199	4,468	2,381	2,087	9	3	6	2	1	1
呉市	1,812	929	883	183	83	3,029	1,556	1,473	6	5	1	3	2	1
西部	2,753	1,424	1,329	268	121	3,755	1,910	1,845	7	4	3	2	1	1
西部	1,091	551	540	102	41	1,373	720	653	2	-	2	1	-	1
大竹市	186	100	86	16	9	349	190	159	1	-	1	-	-	-
廿日市市	905	451	454	86	32	1,024	530	494	1	-	1	1	-	1
広島支所	1,503	792	711	152	71	1,925	953	972	5	4	1	1	1	-
安芸高田市	242	121	121	19	12	507	252	255	1	-	1	-	-	-
府中町	508	272	236	58	24	363	170	193	1	1	-	1	1	-
海田町	321	162	159	35	15	230	115	115	2	2	-	-	-	-
熊野町	171	97	74	17	11	238	136	102	-	-	-	-	-	-
坂町	112	60	52	11	3	127	60	67	-	-	-	-	-	-
安芸太田町	35	16	19	4	2	151	71	80	1	1	-	-	-	-
北広島町	114	64	50	8	4	309	149	160	-	-	-	-	-	-
呉支所	159	81	78	14	9	457	237	220	-	-	-	-	-	-
江田島市	159	81	78	14	9	457	237	220	-	-	-	-	-	-
西部東	1,918	951	967	179	78	2,044	1,025	1,019	6	5	1	2	2	-
竹原市	138	69	69	7	3	431	202	229	1	1	-	-	-	-
東広島市	1,748	868	880	169	75	1,470	746	724	5	4	1	2	2	-
大崎上島町	32	14	18	3	-	143	77	66	-	-	-	-	-	-
東部	2,171	1,080	1,091	213	104	4,321	2,262	2,059	5	4	1	2	1	1
東部	1,849	914	935	184	88	3,523	1,854	1,669	5	4	1	2	1	1
三原市	756	369	387	68	35	1,172	640	532	1	1	-	-	-	-
尾道市	993	502	491	105	50	2,032	1,053	979	3	2	1	2	1	1
世羅町	100	43	57	11	3	319	161	158	1	1	-	-	-	-
福山支所	322	166	156	29	16	798	408	390	-	-	-	-	-	-
府中市	271	139	132	24	12	576	305	271	-	-	-	-	-	-
神石高原町	51	27	24	5	4	222	103	119	-	-	-	-	-	-
北部	704	361	343	59	32	1,582	772	810	1	1	-	1	1	-
三次市	454	224	230	42	19	835	417	418	-	-	-	-	-	-
庄原市	250	137	113	17	13	747	355	392	1	1	-	1	1	-
(二次保健医療圏)														
広島	12,988	6,689	6,299	1,332	607	11,334	5,834	5,500	24	16	8	9	6	3
広島西	1,091	551	540	102	41	1,373	720	653	2	-	2	1	-	1
呉	1,971	1,010	961	197	92	3,486	1,793	1,693	6	5	1	3	2	1
広島中央	1,918	951	967	179	78	2,044	1,025	1,019	6	5	1	2	2	-
尾三	1,849	914	935	184	88	3,523	1,854	1,669	5	4	1	2	1	1
福山・府中	4,948	2,516	2,432	490	215	5,266	2,789	2,477	9	3	6	2	1	1
備北	704	361	343	59	32	1,582	772	810	1	1	-	1	1	-

保健医療圏・保健所・市町別

平成23年

自然増加数 (人)			死産胎数 (胎)			周産期死亡数 (人)			婚姻件数 (件)	離婚件数 (件)	保健所 市町 保健医療圏
総数	男	女	総数	自然	人工	総数	妊娠満 22週以後 の死産	早期 新生児 死亡			
-3,139	-1,795	-1,344	605	277	328	95	80	15	14,849	5,133	総数
2,076	1,016	1,060	251	112	139	41	36	5	6,775	2,249	広島市
-183	-85	-98	42	16	26	5	5	-	882	269	中区
55	62	-7	31	15	16	4	3	1	632	242	東区
36	-22	58	23	10	13	3	3	-	861	227	南区
605	368	237	38	22	16	8	7	1	1,284	354	西区
1,429	656	773	44	18	26	11	9	2	1,335	478	安佐南区
-236	-81	-155	28	10	18	5	5	-	671	297	安佐北区
214	118	96	11	7	4	2	1	1	438	140	安芸区
156	-	156	34	14	20	3	3	-	672	242	佐伯区
158	-31	189	98	42	56	12	10	2	2,565	879	福山市
-1,217	-627	-590	38	13	25	5	3	2	1,111	373	呉市
-1,002	-486	-516	83	47	36	13	11	2	1,584	609	西部
-282	-169	-113	30	15	15	4	3	1	630	248	西部
-163	-90	-73	5	2	3	1	1	-	140	39	大竹市
-119	-79	-40	25	13	12	3	2	1	490	209	廿日市市
-422	-161	-261	48	28	20	9	8	1	851	325	広島支所
-265	-131	-134	5	4	1	1	1	-	107	45	安芸高田市
145	102	43	19	13	6	4	3	1	304	94	府中町
91	47	44	8	3	5	1	1	-	185	58	海田町
-67	-39	-28	5	2	3	-	-	-	100	61	熊野町
-15	-	-15	4	2	2	2	2	-	56	16	坂町
-116	-55	-61	3	2	1	1	1	-	21	6	安芸太田町
-195	-85	-110	4	2	2	-	-	-	78	45	北広島町
-298	-156	-142	5	4	1	-	-	-	103	36	呉支所
-298	-156	-142	5	4	1	-	-	-	103	36	江田島市
-126	-74	-52	45	19	26	7	5	2	1,108	365	西部東
-293	-133	-160	6	4	2	1	1	-	87	27	竹原市
278	122	156	38	14	24	6	4	2	1,003	329	東広島市
-111	-63	-48	1	1	-	-	-	-	18	9	大崎上島町
-2,150	-1,182	-968	61	33	28	11	10	1	1,280	475	東部
-1,674	-940	-734	49	27	22	10	9	1	1,085	405	東部
-416	-271	-145	14	9	5	3	3	-	443	146	三原市
-1,039	-551	-488	32	17	15	6	5	1	593	230	尾道市
-219	-118	-101	3	1	2	1	1	-	49	29	世羅町
-476	-242	-234	12	6	6	1	1	-	195	70	福山支所
-305	-166	-139	9	3	6	-	-	-	167	57	府中市
-171	-76	-95	3	3	-	1	1	-	28	13	神石高原町
-878	-411	-467	29	11	18	6	5	1	426	183	北部
-381	-193	-188	21	7	14	3	3	-	259	119	三次市
-497	-218	-279	8	4	4	3	2	1	167	64	庄原市
1,654	855	799	299	140	159	50	44	6	7,626	2,574	(二次保健医療圏)
-282	-169	-113	30	15	15	4	3	1	630	248	広島
-1,515	-783	-732	43	17	26	5	3	2	1,214	409	広島西
-126	-74	-52	45	19	26	7	5	2	1,108	365	呉
-1,674	-940	-734	49	27	22	10	9	1	1,085	405	広島中央
-318	-273	-45	110	48	62	13	11	2	2,760	949	尾三
-878	-411	-467	29	11	18	6	5	1	426	183	福山・府中
											備北

4 人口動態総覧・率

保健所 市町 保健医療圏	出生			死亡				自然 増加率 人口 千対
	率 人口 千対	性比 (女= 100)	低体重 児の占 める割 合(%)	率 人口 千対	性比 (女= 100)	(内)乳児死亡		
						出生 千対	新生児 出生 千対	
総 数	9.0	104.1	10.0	10.1	107.0	2.1	0.8	-1.1
広島市	9.7	105.5	10.3	8.0	107.8	1.7	0.7	1.8
中区	8.9	100.0	9.8	10.4	98.0	3.6	0.9	-1.5
東区	9.1	107.6	11.0	8.7	94.6	1.8	0.9	0.5
南区	9.2	102.6	10.9	8.9	117.2	2.4	0.8	0.3
西区	10.7	112.8	10.9	7.4	98.1	1.5	0.5	3.3
安佐南区	12.6	103.3	10.3	6.4	124.8	1.4	0.7	6.2
安佐北区	7.3	106.8	9.6	8.9	94.7	0.9	-	-1.5
安芸区	10.8	114.0	10.8	8.1	111.2	1.2	1.2	2.7
佐伯区	8.8	99.2	8.7	7.6	134.2	0.8	0.8	1.1
福山市	9.9	103.3	10.0	9.6	114.1	1.9	0.4	0.3
呉市	7.5	105.2	10.1	12.5	105.6	3.3	1.7	-5.0
西部	7.9	107.1	9.7	10.8	103.5	2.5	0.7	-2.9
西部	7.5	102.0	9.3	9.4	110.3	1.8	0.9	-1.9
大竹市	6.5	116.3	8.6	12.2	119.5	5.4	-	-5.7
廿日市市	7.7	99.3	9.5	8.7	107.3	1.1	1.1	-1.0
広島支所	8.5	111.4	10.1	10.9	98.0	3.3	0.7	-2.4
安芸高田市	7.7	100.0	7.9	16.1	98.8	4.1	-	-8.4
府中町	10.1	115.3	11.4	7.2	88.1	2.0	2.0	2.9
海田町	11.4	101.9	10.9	8.2	100.0	6.2	-	3.2
熊野町	6.8	131.1	9.9	9.5	133.3	-	-	-2.7
坂町	8.3	115.4	9.8	9.5	89.6	-	-	-1.1
安芸太田町	4.6	84.2	11.4	20.0	88.8	28.6	-	-15.4
北広島町	5.7	128.0	7.0	15.4	93.1	-	-	-9.7
呉支所	5.9	103.8	8.8	17.1	107.7	-	-	-11.1
江田島市	5.9	103.8	8.8	17.1	107.7	-	-	-11.1
西部東	8.9	98.3	9.3	9.5	100.6	3.1	1.0	-0.6
竹原市	4.7	100.0	5.1	14.8	88.2	7.2	-	-10.1
東広島市	9.8	98.6	9.7	8.2	103.0	2.9	1.1	1.6
大崎上島町	3.8	77.8	9.4	16.9	116.7	-	-	-13.1
東部	6.8	99.0	9.8	13.5	109.9	2.3	0.9	-6.7
東部	7.0	97.8	10.0	13.3	111.1	2.7	1.1	-6.3
三原市	7.5	95.3	9.0	11.7	120.3	1.3	-	-4.1
尾道市	6.7	102.2	10.6	13.8	107.6	3.0	2.0	-7.1
世羅町	5.6	75.4	11.0	17.7	101.9	10.0	-	-12.2
福山支所	5.9	106.4	9.0	14.6	104.6	-	-	-8.7
府中市	6.2	105.3	8.9	13.2	112.5	-	-	-7.0
神石高原町	4.7	112.5	9.8	20.5	86.6	-	-	-15.8
北部	7.2	105.2	8.4	16.2	95.3	1.4	1.4	-9.0
三次市	7.9	97.4	9.3	14.6	99.8	-	-	-6.6
庄原市	6.2	121.2	6.8	18.5	90.6	4.0	4.0	-12.3
(二次保健医療圏)								
広島	9.7	106.2	10.3	8.5	106.1	1.8	0.7	1.2
広島西	7.5	102.0	9.3	9.4	110.3	1.8	0.9	-1.9
呉	7.3	105.1	10.0	13.0	105.9	3.0	1.5	-5.6
広島中央	8.9	98.3	9.3	9.5	100.6	3.1	1.0	-0.6
尾三	7.0	97.8	10.0	13.3	111.1	2.7	1.1	-6.3
福山・府中	9.5	103.5	9.9	10.1	112.6	1.8	0.4	-0.6
備北	7.2	105.2	8.4	16.2	95.3	1.4	1.4	-9.0

保健医療圏・保健所・市町別

平成23年

死産			周産期死亡			婚姻率	離婚率	保健所 市町 保健医療圏
率	自然	人工	率	後期 死産	早期 新生児			
出産 千対	出産 千対	出産 千対	出産 千対	出産 千対	出生 千対	人口 千対	人口 千対	
23.2	10.6	12.6	3.7	3.1	0.6	5.3	1.82	総数
21.4	9.5	11.8	3.6	3.1	0.4	5.8	1.91	広島市
36.9	14.1	22.8	4.5	4.5	-	7.1	2.18	中区
27.5	13.3	14.2	3.6	2.7	0.9	5.3	2.01	東区
18.1	7.9	10.2	2.4	2.4	-	6.3	1.67	南区
19.0	11.0	8.0	4.1	3.5	0.5	7.0	1.93	西区
14.9	6.1	8.8	3.8	3.1	0.7	5.8	2.07	安佐南区
24.4	8.7	15.7	4.4	4.4	-	4.4	1.95	安佐北区
12.7	8.1	4.6	2.3	1.2	1.2	5.5	1.77	安芸区
27.8	11.4	16.4	2.5	2.5	-	4.9	1.78	佐伯区
20.7	8.9	11.9	2.6	2.2	0.4	5.5	1.89	福山市
20.5	7.0	13.5	2.8	1.7	1.1	4.6	1.54	呉市
29.3	16.6	12.7	4.7	4.0	0.7	4.5	1.74	西部
26.8	13.4	13.4	3.7	2.7	0.9	4.3	1.70	本所
26.2	10.5	15.7	5.3	5.3	-	4.9	1.36	大竹市
26.9	14.0	12.9	3.3	2.2	1.1	4.2	1.78	廿日市市
30.9	18.1	12.9	6.0	5.3	0.7	4.8	1.84	広島支所
20.2	16.2	4.0	4.1	4.1	-	3.4	1.42	安芸高田市
36.1	24.7	11.4	7.8	5.9	2.0	6.0	1.86	府中町
24.3	9.1	15.2	3.1	3.1	-	6.6	2.07	海田町
28.4	11.4	17.0	-	-	-	4.0	2.43	熊野町
34.5	17.2	17.2	17.5	17.5	-	4.2	1.19	坂町
78.9	52.6	26.3	27.8	27.8	-	2.8	0.80	安芸太田町
33.9	16.9	16.9	-	-	-	3.9	2.25	北広島町
30.5	24.4	6.1	-	-	-	3.8	1.35	呉支所
30.5	24.4	6.1	-	-	-	3.8	1.35	江田島市
22.9	9.7	13.2	3.6	2.6	1.0	5.1	1.69	西部東
41.7	27.8	13.9	7.2	7.2	-	3.0	0.93	竹原市
21.3	7.8	13.4	3.4	2.3	1.1	5.6	1.84	東広島市
30.3	30.3	-	-	-	-	2.1	1.06	大崎上島町
27.3	14.8	12.5	5.0	4.6	0.5	4.0	1.48	東部
25.8	14.2	11.6	5.4	4.8	0.5	4.1	1.52	本所
18.2	11.7	6.5	4.0	4.0	-	4.4	1.45	三原市
31.2	16.6	14.6	6.0	5.0	1.0	4.0	1.56	尾道市
29.1	9.7	19.4	9.9	9.9	-	2.7	1.61	世羅町
35.9	18.0	18.0	3.1	3.1	-	3.6	1.28	福山支所
32.1	10.7	21.4	-	-	-	3.8	1.31	府中市
55.6	55.6	-	19.2	19.2	-	2.6	1.20	神石高原町
39.6	15.0	24.6	8.5	7.1	1.4	4.4	1.87	北部
44.2	14.7	29.5	6.6	6.6	-	4.5	2.07	三次市
31.0	15.5	15.5	11.9	7.9	4.0	4.1	1.59	庄原市
22.5	10.5	12.0	3.8	3.4	0.5	5.7	1.92	(二次保健医療圏)
26.8	13.4	13.4	3.7	2.7	0.9	4.3	1.70	広島
21.4	8.4	12.9	2.5	1.5	1.0	4.5	1.52	呉
22.9	9.7	13.2	3.6	2.6	1.0	5.1	1.69	広島中央
25.8	14.2	11.6	5.4	4.8	0.5	4.1	1.52	尾三
21.7	9.5	12.3	2.6	2.2	0.4	5.3	1.82	福山・府中
39.6	15.0	24.6	8.5	7.1	1.4	4.4	1.87	備北

5 出生児数，性・

(単位 人)

保 健 所	総数			1月			2月			3月			総数
	総数	男	女	総数	男	女	総数	男	女	総数	男	女	
総 数	25,469	12,992	12,477	2,108	1,065	1,043	1,938	1,007	931	2,127	1,061	1,066	2,039
広島市	11,485	5,897	5,588	950	509	441	900	472	428	946	472	474	904
中区	1,096	548	548	89	48	41	95	53	42	101	46	55	87
東区	1,098	569	529	92	49	43	90	40	50	81	41	40	85
南区	1,248	632	616	110	65	45	98	46	52	105	51	54	97
西区	1,966	1,042	924	150	84	66	132	75	57	183	102	81	147
安佐南区	2,915	1,481	1,434	244	131	113	240	128	112	214	97	117	219
安佐北区	1,119	578	541	94	46	48	83	47	36	102	57	45	88
安芸区	854	455	399	69	44	25	67	34	33	59	32	27	70
佐伯区	1,189	592	597	102	42	60	95	49	46	101	46	55	111
福山市	4,626	2,350	2,276	435	205	230	311	165	146	385	192	193	384
呉市	1,812	929	883	166	81	85	133	64	69	151	72	79	132
西部	2,753	1,424	1,329	212	100	112	237	124	113	220	105	115	227
西部	1,091	551	540	86	42	44	88	45	43	91	44	47	102
広島支所	1,503	792	711	115	54	61	134	71	63	118	55	63	115
呉支所	159	81	78	11	4	7	15	8	7	11	6	5	10
西部東	1,918	951	967	129	64	65	129	68	61	166	85	81	167
東部	2,171	1,080	1,091	162	78	84	184	84	100	196	103	93	172
東部	1,849	914	935	133	63	70	152	69	83	161	86	75	147
福山支所	322	166	156	29	15	14	32	15	17	35	17	18	25
北部	704	361	343	54	28	26	44	30	14	63	32	31	53

月・保健所別 (1)

平成23年

4月		5月			6月			7月			8月			保 健 所
男	女	総数	男	女	総数	男	女	総数	男	女	総数	男	女	
1,054	985	2,067	1,043	1,024	2,033	1,048	985	2,235	1,163	1,072	2,276	1,170	1,106	総 数
484	420	936	467	469	949	467	482	996	524	472	1,037	542	495	広島市
49	38	103	54	49	92	44	48	92	48	44	94	43	51	中区
50	35	79	36	43	75	47	28	84	46	38	111	55	56	東区
52	45	97	49	48	106	42	64	116	61	55	125	67	58	南区
82	65	166	79	87	175	90	85	175	86	89	168	90	78	西区
112	107	229	110	119	230	113	117	273	138	135	269	142	127	安佐南区
37	51	104	56	48	94	52	42	93	48	45	99	59	40	安佐北区
40	30	70	36	34	75	28	47	73	39	34	79	42	37	安芸区
62	49	88	47	41	102	51	51	90	58	32	92	44	48	佐伯区
192	192	362	183	179	347	197	150	426	215	211	389	213	176	福山市
64	68	138	74	64	140	69	71	151	83	68	151	83	68	呉市
122	105	228	123	105	211	120	91	243	126	117	255	127	128	西部
53	49	97	49	48	72	45	27	99	50	49	102	48	54	西部
62	53	120	70	50	122	66	56	131	68	63	140	74	66	広島支所
7	3	11	4	7	17	9	8	13	8	5	13	5	8	呉支所
76	91	167	72	95	145	73	72	173	96	77	192	87	105	西部東
91	81	180	93	87	171	88	83	186	91	95	185	83	102	東部
71	76	145	73	72	151	77	74	164	83	81	167	77	90	東部
20	5	35	20	15	20	11	9	22	8	14	18	6	12	福山支所
25	28	56	31	25	70	34	36	60	28	32	67	35	32	北部

5 出生児数，性・月・保健所別 (2)

平成23年

保 健 所	9月			10月			11月			12月		
	総数	男	女	総数	男	女	総数	男	女	総数	男	女
総 数	2,265	1,199	1,066	2,082	1,059	1,023	2,123	1,042	1,081	2,176	1,081	1,095
広島市	1,011	538	473	928	480	448	939	459	480	989	483	506
中区	73	39	34	92	43	49	87	42	45	91	39	52
東区	99	55	44	96	46	50	105	54	51	101	50	51
南区	95	50	45	94	44	50	90	45	45	115	60	55
西区	165	90	75	149	84	65	164	85	79	192	95	97
安佐南区	271	146	125	241	138	103	236	104	132	249	122	127
安佐北区	97	50	47	83	40	43	100	53	47	82	33	49
安芸区	88	52	36	73	37	36	63	30	33	68	41	27
佐伯区	123	56	67	100	48	52	94	46	48	91	43	48
福山市	417	217	200	410	197	213	385	178	207	375	196	179
呉市	176	93	83	160	88	72	161	80	81	153	78	75
西部	249	133	116	213	113	100	223	114	109	235	117	118
西部	91	45	46	89	45	44	90	43	47	84	42	42
広島支所	140	78	62	108	59	49	122	65	57	138	70	68
呉支所	18	10	8	16	9	7	11	6	5	13	5	8
西部東	155	81	74	144	68	76	173	88	85	178	93	85
東部	197	101	96	170	85	85	177	91	86	191	92	99
東部	168	86	82	144	70	74	152	78	74	165	81	84
福山支所	29	15	14	26	15	11	25	13	12	26	11	15
北部	60	36	24	57	28	29	65	32	33	55	22	33

6 出生児数, 出生

(単位 人)

保健所	総 数						男		
	総数	第1子	第2子	第3子	第4子	第5子以上	総数	第1子	第2子
総 数	25,469	11,623	9,507	3,459	680	200	12,992	5,884	4,859
広島市	11,485	5,425	4,266	1,467	260	67	5,897	2,743	2,228
中区	1,096	602	349	111	29	5	548	302	170
東区	1,098	502	399	158	33	6	569	250	216
南区	1,248	627	460	137	19	5	632	314	236
西区	1,966	999	723	206	29	9	1,042	540	366
安佐南区	2,915	1,318	1,153	370	62	12	1,481	644	607
安佐北区	1,119	446	423	196	42	12	578	221	228
安芸区	854	388	314	130	15	7	455	201	172
佐伯区	1,189	543	445	159	31	11	592	271	233
福山市	4,626	2,096	1,713	630	137	50	2,350	1,074	855
呉市	1,812	763	739	242	52	16	929	400	367
西部	2,753	1,239	1,032	370	94	18	1,424	642	521
西部	1,091	479	421	147	37	7	551	244	203
広島支所	1,503	689	544	208	52	10	792	363	284
呉支所	159	71	67	15	5	1	81	35	34
西部東	1,918	866	694	292	44	22	951	412	361
東部	2,171	940	799	355	63	14	1,080	464	402
東部	1,849	797	684	303	55	10	914	389	344
福山支所	322	143	115	52	8	4	166	75	58
北部	704	294	264	103	30	13	361	149	125

順位・性・保健所別

平成23年

			女						保健所	
第3子	第4子	第5子以上	総数	第1子	第2子	第3子	第4子	第5子以上		
1,791	352	106	12,477	5,739	4,648	1,668	328	94	総数	
756	133	37	5,588	2,682	2,038	711	127	30	広島市	
61	13	2	548	300	179	50	16	3	中区	
79	21	3	529	252	183	79	12	3	東区	
70	8	4	616	313	224	67	11	1	南区	
116	17	3	924	459	357	90	12	6	西区	
191	31	8	1,434	674	546	179	31	4	安佐南区	
100	21	8	541	225	195	96	21	4	安佐北区	
71	8	3	399	187	142	59	7	4	安芸区	
68	14	6	597	272	212	91	17	5	佐伯区	
321	70	30	2,276	1,022	858	309	67	20	福山市	
129	24	9	883	363	372	113	28	7	呉市	
203	49	9	1,329	597	511	167	45	9	西部	
84	16	4	540	235	218	63	21	3	西部	
110	30	5	711	326	260	98	22	5	広島支所	
9	3	-	78	36	33	6	2	1	呉支所	
144	23	11	967	454	333	148	21	11	西部東	
173	36	5	1,091	476	397	182	27	9	東部	
148	31	2	935	408	340	155	24	8	東部	
25	5	3	156	68	57	27	3	1	福山支所	
65	17	5	343	145	139	38	13	8	北部	

7 出生児数, 母の年齢(5歳階級)

(単位 人)

保健所 市 町 保健医療圏	総数	15歳 未満	15~19	20~24	25~29	30~34	35~39	40~44	45~49	50歳 以上	不詳
総 数	25,469	3	418	2,758	7,890	8,820	4,848	724	18	-	-
男	12,992	2	218	1,391	3,990	4,546	2,468	370	7	-	-
女	12,477	1	200	1,367	3,890	4,274	2,380	354	11	-	-
広島市	11,485	1	137	1,068	3,425	4,141	2,378	322	13	-	-
中区	1,096	-	13	87	331	392	228	44	1	-	-
東区	1,098	-	14	108	301	380	256	37	2	-	-
南区	1,248	-	16	97	350	489	252	44	-	-	-
西区	1,966	-	21	166	558	749	424	45	3	-	-
安佐南区	2,915	1	30	237	915	1,074	579	76	3	-	-
安佐北区	1,119	-	22	162	321	368	218	26	2	-	-
安芸区	854	-	9	85	256	304	180	19	1	-	-
佐伯区	1,189	-	12	126	393	385	241	31	1	-	-
福山市	4,626	2	98	590	1,464	1,497	841	134	-	-	-
呉市	1,812	-	44	211	593	607	302	54	1	-	-
西部	2,753	-	38	310	886	929	513	76	1	-	-
西部	1,091	-	20	115	376	355	195	30	-	-	-
大竹市	186	-	5	25	67	48	35	6	-	-	-
廿日市市	905	-	15	90	309	307	160	24	-	-	-
広島支所	1,503	-	16	172	464	513	297	41	-	-	-
安芸高田市	242	-	3	38	77	80	38	6	-	-	-
府中町	508	-	4	50	155	185	100	14	-	-	-
海田町	321	-	1	30	114	112	53	11	-	-	-
熊野町	171	-	4	26	42	59	37	3	-	-	-
坂町	112	-	2	8	35	34	30	3	-	-	-

保健医療圏・保健所・市町別

平成23年

保健所 市町 保健医療圏	総数	15歳 未満	15～19	20～24	25～29	30～34	35～39	40～44	45～49	50歳 以上	不詳
安芸太田町	35	-	1	5	12	10	7	-	-	-	-
北広島町	114	-	1	15	29	33	32	4	-	-	-
呉支所	159	-	2	23	46	61	21	5	1	-	-
江田島市	159	-	2	23	46	61	21	5	1	-	-
西部東	1,918	-	34	240	613	655	320	53	3	-	-
竹原市	138	-	4	15	35	54	26	4	-	-	-
東広島市	1,748	-	27	224	568	592	285	49	3	-	-
大崎上島町	32	-	3	1	10	9	9	-	-	-	-
東部	2,171	-	51	259	672	736	388	65	-	-	-
東部	1,849	-	48	235	558	623	328	57	-	-	-
三原市	756	-	22	99	228	259	126	22	-	-	-
尾道市	993	-	23	125	302	326	184	33	-	-	-
世羅町	100	-	3	11	28	38	18	2	-	-	-
福山支所	322	-	3	24	114	113	60	8	-	-	-
府中市	271	-	3	21	97	96	47	7	-	-	-
神石高原町	51	-	-	3	17	17	13	1	-	-	-
北部	704	-	16	80	227	255	106	20	-	-	-
三次市	454	-	10	52	143	170	67	12	-	-	-
庄原市	250	-	6	28	84	85	39	8	-	-	-
(二次保健医療圏)											
広島	12,988	1	153	1,240	3,889	4,654	2,675	363	13	-	-
広島西	1,091	-	20	115	376	355	195	30	-	-	-
呉	1,971	-	46	234	639	668	323	59	2	-	-
広島中央	1,918	-	34	240	613	655	320	53	3	-	-
尾三	1,849	-	48	235	558	623	328	57	-	-	-
福山・府中	4,948	2	101	614	1,578	1,610	901	142	-	-	-
備北	704	-	16	80	227	255	106	20	-	-	-

8 出生児数，母の年齢

(単位 人)

母の年齢	総 数						男		
	総 数	第 1 子	第 2 子	第 3 子	第 4 子	第 5 子以上	総 数	第 1 子	第 2 子
総 数	25,469	11,623	9,507	3,459	680	200	12,992	5,884	4,859
～ 14歳	3	3	-	-	-	-	2	2	-
15歳	7	7	-	-	-	-	5	5	-
16歳	23	23	-	-	-	-	8	8	-
17歳	70	65	5	-	-	-	33	30	3
18歳	109	97	10	2	-	-	65	55	8
19歳	209	168	38	3	-	-	107	84	22
20歳	314	242	65	7	-	-	167	133	32
21歳	422	298	110	13	1	-	211	147	54
22歳	487	298	161	23	5	-	257	149	94
23歳	616	388	181	37	9	1	304	189	93
24歳	919	577	280	51	11	-	452	267	150
25歳	1,127	674	347	90	13	3	562	353	161
26歳	1,478	853	477	126	18	4	737	421	236
27歳	1,659	898	566	165	26	4	832	445	283
28歳	1,767	919	648	175	21	4	887	476	314
29歳	1,849	879	707	217	39	7	972	465	357
30歳	1,875	834	771	222	37	11	966	447	378
31歳	1,916	807	758	288	52	11	1,016	429	407
32歳	1,782	668	776	273	51	14	897	351	375
33歳	1,653	589	723	290	36	15	839	285	377
34歳	1,594	549	659	305	60	21	828	276	360
35歳	1,393	435	597	289	62	10	725	215	322
36歳	1,281	410	497	283	67	24	650	194	253
37歳	966	293	394	213	45	21	494	143	206
38歳	710	231	276	146	44	13	343	104	134
39歳	498	150	198	108	32	10	256	79	104
40歳	311	119	116	46	18	12	167	63	62
41歳	207	70	78	43	13	3	110	33	46
42歳	117	38	40	26	8	5	56	19	17
43歳	67	24	21	10	8	4	28	11	9
44歳	22	9	3	5	4	1	9	4	-
45歳	11	6	3	2	-	-	3	2	-
46歳	6	1	2	1	-	2	4	-	2
47歳	1	1	-	-	-	-	-	-	-
48歳	-	-	-	-	-	-	-	-	-
49歳	-	-	-	-	-	-	-	-	-
50歳	-	-	-	-	-	-	-	-	-
51歳	-	-	-	-	-	-	-	-	-
52歳	-	-	-	-	-	-	-	-	-
53歳	-	-	-	-	-	-	-	-	-
54歳	-	-	-	-	-	-	-	-	-
55歳～	-	-	-	-	-	-	-	-	-
不 詳	-	-	-	-	-	-	-	-	-

(各歳)・出生順位・性別

平成23年

									母の年齢
女									
第3子	第4子	第5子以上	総数	第1子	第2子	第3子	第4子	第5子以上	
1,791	352	106	12,477	5,739	4,648	1,668	328	94	総数
-	-	-	1	1	-	-	-	-	～14歳
-	-	-	2	2	-	-	-	-	15歳
-	-	-	15	15	-	-	-	-	16歳
-	-	-	37	35	2	-	-	-	17歳
2	-	-	44	42	2	-	-	-	18歳
1	-	-	102	84	16	2	-	-	19歳
2	-	-	147	109	33	5	-	-	20歳
10	-	-	211	151	56	3	1	-	21歳
12	2	-	230	149	67	11	3	-	22歳
18	3	1	312	199	88	19	6	-	23歳
29	6	-	467	310	130	22	5	-	24歳
40	7	1	565	321	186	50	6	2	25歳
69	9	2	741	432	241	57	9	2	26歳
91	13	-	827	453	283	74	13	4	27歳
85	10	2	880	443	334	90	11	2	28歳
122	21	7	877	414	350	95	18	-	29歳
116	19	6	909	387	393	106	18	5	30歳
149	27	4	900	378	351	139	25	7	31歳
141	23	7	885	317	401	132	28	7	32歳
152	16	9	814	304	346	138	20	6	33歳
142	41	9	766	273	299	163	19	12	34歳
150	31	7	668	220	275	139	31	3	35歳
153	35	15	631	216	244	130	32	9	36歳
109	27	9	472	150	188	104	18	12	37歳
75	25	5	367	127	142	71	19	8	38歳
56	12	5	242	71	94	52	20	5	39歳
22	10	10	144	56	54	24	8	2	40歳
23	6	2	97	37	32	20	7	1	41歳
14	3	3	61	19	23	12	5	2	42歳
5	3	-	39	13	12	5	5	4	43歳
1	3	1	13	5	3	4	1	-	44歳
1	-	-	8	4	3	1	-	-	45歳
1	-	1	2	1	-	-	-	1	46歳
-	-	-	1	1	-	-	-	-	47歳
-	-	-	-	-	-	-	-	-	48歳
-	-	-	-	-	-	-	-	-	49歳
-	-	-	-	-	-	-	-	-	50歳
-	-	-	-	-	-	-	-	-	51歳
-	-	-	-	-	-	-	-	-	52歳
-	-	-	-	-	-	-	-	-	53歳
-	-	-	-	-	-	-	-	-	54歳
-	-	-	-	-	-	-	-	-	55歳～
-	-	-	-	-	-	-	-	-	不詳

9 出生児数, 体重・

(単位 人)

保 健 所	総 数	1.0kg 未満	1.0~ 1.4	1.5~ 1.9	2.0~ 2.4	2.5~ 2.9	(再掲) 2.5kg	3.0~ 3.4	3.5~ 3.9	4.0~ 4.4	4.5~ 4.9	5.0kg 以上	不 詳
総 数	25,469	71	110	307	2,055	9,999	31	10,328	2,424	166	7	1	1
広島市	11,485	32	64	150	934	4,493	12	4,609	1,116	83	3	1	-
中区	1,096	2	14	12	79	423	1	469	89	7	1	-	-
東区	1,098	3	5	13	100	440	4	435	93	9	-	-	-
南区	1,248	8	10	24	94	508	1	484	113	6	-	1	-
西区	1,966	5	12	30	167	757	1	781	198	16	-	-	-
安佐南区	2,915	8	17	31	244	1,112	3	1,177	298	26	2	-	-
安佐北区	1,119	1	-	14	92	460	2	452	94	6	-	-	-
安芸区	854	3	5	17	67	356	-	324	77	5	-	-	-
佐伯区	1,189	2	1	9	91	437	-	487	154	8	-	-	-
福山市	4,626	12	18	55	376	1,870	6	1,865	408	20	2	-	-
呉市	1,812	4	4	15	160	712	3	719	181	16	-	-	1
西部	2,753	6	5	31	226	1,075	3	1,147	250	13	-	-	-
西部	1,091	2	1	10	89	419	1	454	113	3	-	-	-
広島支所	1,503	4	4	19	125	592	2	632	118	9	-	-	-
呉支所	159	-	-	2	12	64	-	61	19	1	-	-	-
西部東	1,918	6	7	21	145	739	3	788	198	14	-	-	-
東部	2,171	11	5	26	171	839	1	904	198	15	2	-	-
東部	1,849	9	4	22	149	706	1	774	172	11	2	-	-
福山支所	322	2	1	4	22	133	-	130	26	4	-	-	-
北部	704	-	7	9	43	271	3	296	73	5	-	-	-

性・保健所別 (1)

平成23年

保健所	総数	1.0kg 未満	1.0~ 1.4	1.5~ 1.9	2.0~ 2.4	2.5~ 2.9	(再掲) 2.5kg	3.0~ 3.4	3.5~ 3.9	4.0~ 4.4	4.5~ 4.9	5.0kg 以上	不詳
男総数	12,992	39	57	155	902	4,686	14	5,592	1,454	101	4	1	1
広島市	5,897	18	31	72	415	2,143	4	2,506	660	49	2	1	-
中区	548	2	6	5	27	195	1	260	50	3	-	-	-
東区	569	1	2	7	46	212	1	239	57	5	-	-	-
南区	632	6	4	8	41	245	-	267	58	2	-	1	-
西区	1,042	3	6	15	88	364	-	432	126	8	-	-	-
安佐南区	1,481	4	8	16	109	533	1	616	175	18	2	-	-
安佐北区	578	-	-	6	35	229	1	246	57	5	-	-	-
安芸区	455	-	5	10	36	163	-	188	49	4	-	-	-
佐伯区	592	2	-	5	33	202	-	258	88	4	-	-	-
福山市	2,350	6	8	26	159	863	4	1,025	248	14	1	-	-
呉市	929	2	3	10	68	342	1	383	109	11	-	-	1
西部	1,424	3	2	16	100	501	1	647	148	7	-	-	-
西部	551	-	-	5	36	187	-	259	63	1	-	-	-
広島支所	792	3	2	9	57	286	1	355	75	5	-	-	-
呉支所	81	-	-	2	7	28	-	33	10	1	-	-	-
西部東	951	3	4	12	59	332	2	405	128	8	-	-	-
東部	1,080	7	3	13	81	388	-	459	119	9	1	-	-
東部	914	5	2	12	69	323	-	392	103	7	1	-	-
福山支所	166	2	1	1	12	65	-	67	16	2	-	-	-
北部	361	-	6	6	20	117	2	167	42	3	-	-	-

9 出生児数，体重・性・保健所別 (2)

(単位 人)

平成23年

保健所	総数	1.0kg 未満	1.0~ 1.4	1.5~ 1.9	2.0~ 2.4	2.5~ 2.9	(再掲) 2.5kg	3.0~ 3.4	3.5~ 3.9	4.0~ 4.4	4.5~ 4.9	5.0kg 以上	不詳
女総数	12,477	32	53	152	1,153	5,313	17	4,736	970	65	3	-	-
広島市	5,588	14	33	78	519	2,350	8	2,103	456	34	1	-	-
中区	548	-	8	7	52	228	-	209	39	4	1	-	-
東区	529	2	3	6	54	228	3	196	36	4	-	-	-
南区	616	2	6	16	53	263	1	217	55	4	-	-	-
西区	924	2	6	15	79	393	1	349	72	8	-	-	-
安佐南区	1,434	4	9	15	135	579	2	561	123	8	-	-	-
安佐北区	541	1	-	8	57	231	1	206	37	1	-	-	-
安芸区	399	3	-	7	31	193	-	136	28	1	-	-	-
佐伯区	597	-	1	4	58	235	-	229	66	4	-	-	-
福山市	2,276	6	10	29	217	1,007	2	840	160	6	1	-	-
呉市	883	2	1	5	92	370	2	336	72	5	-	-	-
西部	1,329	3	3	15	126	574	2	500	102	6	-	-	-
西部	540	2	1	5	53	232	1	195	50	2	-	-	-
広島支所	711	1	2	10	68	306	1	277	43	4	-	-	-
呉支所	78	-	-	-	5	36	-	28	9	-	-	-	-
西部東	967	3	3	9	86	407	1	383	70	6	-	-	-
東部	1,091	4	2	13	90	451	1	445	79	6	1	-	-
東部	935	4	2	10	80	383	1	382	69	4	1	-	-
福山支所	156	-	-	3	10	68	-	63	10	2	-	-	-
北部	343	-	1	3	23	154	1	129	31	2	-	-	-

10 死亡者数，性・月・保健所別（1）

（単位 人）

保 健 所	総数			1月			2月			3月			4月
	総数	男	女	総数	男	女	総数	男	女	総数	男	女	総数
総 数	28,608	14,787	13,821	2,782	1,454	1,328	2,483	1,295	1,188	2,565	1,297	1,268	2,351
広島市	9,409	4,881	4,528	940	487	453	815	433	382	852	429	423	758
中区	1,279	633	646	133	65	68	107	57	50	121	66	55	95
東区	1,043	507	536	99	47	52	92	42	50	92	39	53	88
南区	1,212	654	558	128	65	63	108	63	45	113	63	50	111
西区	1,361	674	687	133	62	71	109	50	59	117	62	55	102
安佐南区	1,486	825	661	138	75	63	142	80	62	133	66	67	116
安佐北区	1,355	659	696	145	77	68	117	63	54	119	55	64	112
安芸区	640	337	303	70	42	28	53	29	24	62	26	36	43
佐伯区	1,033	592	441	94	54	40	87	49	38	95	52	43	91
福山市	4,468	2,381	2,087	425	234	191	404	221	183	420	216	204	351
呉市	3,029	1,556	1,473	289	143	146	277	133	144	302	147	155	255
西部	3,755	1,910	1,845	379	202	177	330	171	159	311	147	164	311
西部	1,373	720	653	126	68	58	118	63	55	108	55	53	126
広島支所	1,925	953	972	203	111	92	173	88	85	174	76	98	143
呉支所	457	237	220	50	23	27	39	20	19	29	16	13	42
西部東	2,044	1,025	1,019	189	95	94	112	54	58	165	81	84	190
東部	4,321	2,262	2,059	395	206	189	408	210	198	379	209	170	343
東部	3,523	1,854	1,669	325	174	151	334	180	154	307	170	137	279
福山支所	798	408	390	70	32	38	74	30	44	72	39	33	64
北部	1,582	772	810	165	87	78	137	73	64	136	68	68	143

10 死亡者数, 性・

(単位 人)

保 健 所	4月		5月			6月			7月			8月	
	男	女	総数	男	女	総数	男	女	総数	男	女	総数	男
総 数	1,201	1,150	2,411	1,259	1,152	2,181	1,107	1,074	2,177	1,090	1,087	2,207	1,132
広島市	385	373	788	413	375	723	366	357	725	366	359	728	369
中区	47	48	123	58	65	109	58	51	97	49	48	96	41
東区	41	47	91	42	49	74	42	32	71	34	37	77	40
南区	58	53	87	44	43	91	52	39	82	38	44	95	51
西区	50	52	94	51	43	103	47	56	128	61	67	110	58
安佐南区	61	55	143	92	51	114	59	55	115	62	53	118	59
安佐北区	52	60	120	55	65	111	50	61	96	43	53	97	46
安芸区	20	23	44	22	22	55	26	29	57	31	26	43	22
佐伯区	56	35	86	49	37	66	32	34	79	48	31	92	52
福山市	181	170	384	195	189	342	188	154	344	182	162	343	184
呉市	136	119	270	162	108	224	117	107	223	105	118	215	105
西部	158	153	300	155	145	284	136	148	282	123	159	318	171
西部	63	63	113	60	53	114	63	51	102	41	61	122	71
広島支所	72	71	148	78	70	138	58	80	142	66	76	160	81
呉支所	23	19	39	17	22	32	15	17	38	16	22	36	19
西部東	93	97	205	106	99	145	67	78	161	88	73	156	81
東部	173	170	354	182	172	336	179	157	330	172	158	337	176
東部	138	141	289	150	139	273	142	131	276	148	128	272	140
福山支所	35	29	65	32	33	63	37	26	54	24	30	65	36
北部	75	68	110	46	64	127	54	73	112	54	58	110	46

月・保健所別 (2)

平成23年

		9月		10月			11月			12月			保 健 所
女	総数	男	女	総数	男	女	総数	男	女	総数	男	女	
1,075	2,088	1,103	985	2,275	1,187	1,088	2,447	1,278	1,169	2,641	1,384	1,257	総 数
359	669	360	309	768	414	354	808	412	396	835	447	388	広島市
55	88	42	46	102	49	53	97	44	53	111	57	54	中区
37	69	35	34	98	46	52	92	44	48	100	55	45	東区
44	88	58	30	91	50	41	113	58	55	105	54	51	南区
52	100	40	60	122	63	59	117	62	55	126	68	58	西区
59	109	67	42	125	77	48	129	75	54	104	52	52	安佐南区
51	94	43	51	91	40	51	120	61	59	133	74	59	安佐北区
21	48	30	18	63	39	24	53	25	28	49	25	24	安芸区
40	73	45	28	76	50	26	87	43	44	107	62	45	佐伯区
159	332	185	147	342	170	172	355	194	161	426	231	195	福山市
110	210	106	104	240	125	115	255	122	133	269	155	114	呉市
147	261	137	124	276	143	133	346	185	161	357	182	175	西部
51	88	50	38	105	53	52	130	66	64	121	67	54	西部
79	136	64	72	144	77	67	175	89	86	189	93	96	広島支所
17	37	23	14	27	13	14	41	30	11	47	22	25	呉支所
75	148	83	65	171	89	82	194	93	101	208	95	113	西部東
161	356	178	178	328	174	154	354	199	155	401	204	197	東部
132	299	153	146	264	135	129	278	154	124	327	170	157	東部
29	57	25	32	64	39	25	76	45	31	74	34	40	福山支所
64	112	54	58	150	72	78	135	73	62	145	70	75	北部

1 1 死亡者数, 性(総数)・年齢(5歳階級)・

(単位 人)

保健所 市 町 保健医療圏	総数	0歳	1	2	3	4	0~4 (再掲)	5~9	10~14	15~19	20~24	25~29	30~34	35~39
総 数	28,608	53	15	9	2	5	84	12	13	32	60	62	70	138
広島市	9,409	19	6	1	1	1	28	7	6	13	31	25	31	60
中区	1,279	4	-	-	-	-	4	2	-	-	4	5	7	8
東区	1,043	2	-	1	-	-	3	-	-	1	4	3	2	5
南区	1,212	3	1	-	-	-	4	-	-	3	4	2	3	6
西区	1,361	3	-	-	-	-	3	3	2	1	6	5	3	9
安佐南区	1,486	4	3	-	1	1	9	2	3	4	4	5	7	13
安佐北区	1,355	1	-	-	-	-	1	-	1	1	2	5	-	7
安芸区	640	1	1	-	-	-	2	-	-	2	3	-	4	3
佐伯区	1,033	1	1	-	-	-	2	-	-	1	4	-	5	9
福山市	4,468	9	3	1	1	2	16	3	1	4	8	12	13	25
呉市	3,029	6	1	1	-	-	8	1	1	4	1	5	4	10
西部	3,755	7	-	1	-	-	8	-	1	1	5	5	5	15
西部	1,373	2	-	1	-	-	3	-	-	-	2	3	-	6
大竹市	349	1	-	-	-	-	1	-	-	-	-	-	-	1
廿日市市	1,024	1	-	1	-	-	2	-	-	-	2	3	-	5
広島支所	1,925	5	-	-	-	-	5	-	-	-	3	2	5	7
安芸高田市	507	1	-	-	-	-	1	-	-	-	-	-	1	1
府中町	363	1	-	-	-	-	1	-	-	-	1	1	-	2
海田町	230	2	-	-	-	-	2	-	-	-	1	-	3	2
熊野町	238	-	-	-	-	-	-	-	-	-	1	-	-	-
坂町	127	-	-	-	-	-	-	-	-	-	-	-	-	2
安芸太田町	151	1	-	-	-	-	1	-	-	-	-	-	-	-
北広島町	309	-	-	-	-	-	-	-	-	-	-	1	1	-
呉支所	457	-	-	-	-	-	-	-	1	1	-	-	-	2
江田島市	457	-	-	-	-	-	-	-	1	1	-	-	-	2
西部東	2,044	6	2	1	-	-	9	1	2	2	7	7	8	10
竹原市	431	1	1	-	-	-	2	-	1	-	-	-	1	1
東広島市	1,470	5	1	1	-	-	7	1	1	1	7	7	7	7
大崎上島町	143	-	-	-	-	-	-	-	-	1	-	-	-	2
東部	4,321	5	2	3	-	2	12	-	1	7	6	5	8	16
東部	3,523	5	-	1	-	-	6	-	1	7	5	3	7	13
三原市	1,172	1	-	-	-	-	1	-	1	4	2	1	3	5
尾道市	2,032	3	-	-	-	-	3	-	-	3	2	2	3	7
世羅町	319	1	-	1	-	-	2	-	-	-	1	-	1	1
福山支所	798	-	2	2	-	2	6	-	-	-	1	2	1	3
府中市	576	-	2	1	-	1	4	-	-	-	1	2	1	1
神石高原町	222	-	-	1	-	1	2	-	-	-	-	-	-	2
北部	1,582	1	1	1	-	-	3	-	1	1	2	3	1	2
三次市	835	-	1	1	-	-	2	-	-	-	1	1	-	2
庄原市	747	1	-	-	-	-	1	-	1	1	1	2	1	-
(二次保健医療圏)														
広島	11,334	24	6	1	1	1	33	7	6	13	34	27	36	67
広島西	1,373	2	-	1	-	-	3	-	-	-	2	3	-	6
呉	3,486	6	1	1	-	-	8	1	2	5	1	5	4	12
広島中央	2,044	6	2	1	-	-	9	1	2	2	7	7	8	10
尾三	3,523	5	-	1	-	-	6	-	1	7	5	3	7	13
福山・府中	5,266	9	5	3	1	4	22	3	1	4	9	14	14	28
備北	1,582	1	1	1	-	-	3	-	1	1	2	3	1	2

保健医療圏・保健所・市町別

平成23年

40~44	45~49	50~54	55~59	60~64	65~69	70~74	75~79	80~84	85~89	90~94	95~99	100~	不詳	保健所 市町 保健医療圏
223	271	453	740	1,567	1,820	2,379	3,551	4,849	5,247	4,171	2,273	593	-	総数
82	110	174	262	627	707	859	1,154	1,493	1,600	1,290	677	173	-	広島市
9	17	24	38	93	101	108	145	196	204	189	102	23	-	中区
10	8	17	30	63	85	90	124	162	207	137	74	18	-	東区
7	15	24	26	83	80	124	170	189	195	168	80	29	-	南区
13	20	25	34	82	100	123	176	225	229	181	94	27	-	西区
16	15	30	41	97	124	139	188	249	222	201	97	20	-	安佐南区
12	15	18	36	88	108	121	136	212	255	190	116	31	-	安佐北区
6	7	11	19	47	47	67	91	93	113	74	43	8	-	安芸区
9	13	25	38	74	62	87	124	167	175	150	71	17	-	佐伯区
41	52	75	143	273	289	405	569	757	822	592	301	67	-	福山市
29	21	37	66	152	164	257	403	562	542	453	251	58	-	呉市
25	27	52	81	159	231	308	502	626	712	553	337	102	-	西部
9	8	22	36	57	83	101	171	252	263	210	115	32	-	西部
4	2	6	11	15	24	31	48	57	61	51	27	10	-	大竹市
5	6	16	25	42	59	70	123	195	202	159	88	22	-	廿日市市
14	15	27	36	79	130	163	273	301	367	272	175	51	-	広島支所
2	-	7	11	18	25	32	56	84	113	80	57	19	-	安芸高田市
3	4	5	7	23	28	41	50	54	65	48	22	8	-	府中町
4	3	4	6	14	22	23	28	39	34	25	17	3	-	海田町
2	3	7	3	10	23	32	48	32	37	25	13	2	-	熊野町
-	3	2	4	2	10	9	24	19	24	14	11	3	-	坂町
-	-	1	2	4	7	8	17	27	28	30	20	6	-	安芸太田町
3	2	1	3	8	15	18	50	46	66	50	35	10	-	北広島町
2	4	3	9	23	18	44	58	73	82	71	47	19	-	呉支所
2	4	3	9	23	18	44	58	73	82	71	47	19	-	江田島市
14	25	36	54	100	135	137	248	323	392	313	180	41	-	西部東
6	2	7	10	14	24	26	56	78	72	71	49	12	-	竹原市
9	23	29	44	78	109	104	175	222	279	219	115	26	-	東広島市
-	-	-	-	8	2	7	17	23	41	23	16	3	-	大崎上島町
29	30	61	102	203	226	325	501	792	832	698	372	95	-	東部
25	27	55	91	170	196	281	423	654	653	545	289	72	-	東部
10	10	22	41	69	56	88	134	231	198	176	95	25	-	三原市
12	14	25	42	86	128	173	256	361	394	312	171	38	-	尾道市
3	3	8	8	15	12	20	33	62	61	57	23	9	-	世羅町
4	3	6	11	33	30	44	78	138	179	153	83	23	-	福山支所
4	3	6	8	29	26	34	57	104	109	106	62	19	-	府中市
-	-	-	3	4	4	10	21	34	70	47	21	4	-	神石高原町
3	6	18	32	53	68	88	174	296	347	272	155	57	-	北部
1	2	10	18	26	29	46	102	158	172	157	76	32	-	三次市
2	4	8	14	27	39	42	72	138	175	115	79	25	-	庄原市
96	125	201	298	706	837	1,022	1,427	1,794	1,967	1,562	852	224	-	(二次保健医療圏)
9	8	22	36	57	83	101	171	252	263	210	115	32	-	広島
31	25	40	75	175	182	301	461	635	624	524	298	77	-	広島西
14	25	36	54	100	135	137	248	323	392	313	180	41	-	呉
25	27	55	91	170	196	281	423	654	653	545	289	72	-	広島中央
45	55	81	154	306	319	449	647	895	1,001	745	384	90	-	尾三
3	6	18	32	53	68	88	174	296	347	272	155	57	-	福山・府中 備北

1 1 死亡者数，性(男)・年齢(5歳階級)・

(単位 人)

保健所 市 町 保健医療圏	総数	0歳	1	2	3	4	0~4 (再掲)	5~9	10~14	15~19	20~24	25~29	30~34	35~39
総 数	14,787	34	7	3	2	2	48	11	10	25	41	38	49	80
広島市	4,881	12	2	1	1	-	16	7	5	11	23	16	26	31
中区	633	3	-	-	-	-	3	2	-	-	4	4	6	4
東区	507	1	-	1	-	-	2	-	-	-	4	2	1	1
南区	654	2	1	-	-	-	3	-	-	3	3	1	3	2
西区	674	3	-	-	-	-	3	3	2	1	2	3	2	4
安佐南区	825	2	-	-	1	-	3	2	3	3	4	3	7	9
安佐北区	659	-	-	-	-	-	-	-	-	1	2	3	-	4
安芸区	337	-	1	-	-	-	1	-	-	2	3	-	3	2
佐伯区	592	1	-	-	-	-	1	-	-	1	1	-	4	5
福山市	2,381	3	3	-	1	1	8	2	1	2	5	5	8	13
呉市	1,556	5	1	1	-	-	7	1	1	3	1	5	2	9
西部	1,910	4	-	1	-	-	5	-	1	1	3	4	3	11
西部	720	-	-	1	-	-	1	-	-	-	2	2	-	5
大竹市	190	-	-	-	-	-	-	-	-	-	-	-	-	1
廿日市市	530	-	-	1	-	-	1	-	-	-	2	2	-	4
広島支所	953	4	-	-	-	-	4	-	-	-	1	2	3	5
安芸高田市	252	-	-	-	-	-	-	-	-	-	-	-	1	-
府中町	170	1	-	-	-	-	1	-	-	-	1	1	-	2
海田町	115	2	-	-	-	-	2	-	-	-	-	-	1	1
熊野町	136	-	-	-	-	-	-	-	-	-	-	-	-	-
坂町	60	-	-	-	-	-	-	-	-	-	-	-	-	2
安芸太田町	71	1	-	-	-	-	1	-	-	-	-	-	-	-
北広島町	149	-	-	-	-	-	-	-	-	-	-	1	1	-
呉支所	237	-	-	-	-	-	-	-	1	1	-	-	-	1
江田島市	237	-	-	-	-	-	-	-	1	1	-	-	-	1
西部東	1,025	5	-	-	-	-	5	1	1	1	4	4	4	5
竹原市	202	1	-	-	-	-	1	-	-	-	-	-	1	1
東広島市	746	4	-	-	-	-	4	1	1	1	4	4	3	4
大崎上島町	77	-	-	-	-	-	-	-	-	-	-	-	-	-
東部	2,262	4	1	-	-	1	6	-	1	6	5	2	5	10
東部	1,854	4	-	-	-	-	4	-	1	6	4	-	4	9
三原市	640	1	-	-	-	-	1	-	1	3	2	-	3	2
尾道市	1,053	2	-	-	-	-	2	-	-	3	1	-	1	7
世羅町	161	1	-	-	-	-	1	-	-	-	1	-	-	-
福山支所	408	-	1	-	-	1	2	-	-	-	1	2	1	1
府中市	305	-	1	-	-	1	2	-	-	-	1	2	1	1
神石高原町	103	-	-	-	-	-	-	-	-	-	-	-	-	-
北部	772	1	-	-	-	-	1	-	-	1	-	2	1	1
三次市	417	-	-	-	-	-	-	-	-	-	-	1	-	1
庄原市	355	1	-	-	-	-	1	-	-	1	-	1	1	-
(二次保健医療圏)														
広島	5,834	16	2	1	1	-	20	7	5	11	24	18	29	36
広島西	720	-	-	1	-	-	1	-	-	-	2	2	-	5
呉	1,793	5	1	1	-	-	7	1	2	4	1	5	2	10
広島中央	1,025	5	-	-	-	-	5	1	1	1	4	4	4	5
尾三	1,854	4	-	-	-	-	4	-	1	6	4	-	4	9
福山・府中	2,789	3	4	-	1	2	10	2	1	2	6	7	9	14
備北	772	1	-	-	-	-	1	-	-	1	-	2	1	1

保健医療圏・保健所・市町別

平成23年

40~44	45~49	50~54	55~59	60~64	65~69	70~74	75~79	80~84	85~89	90~94	95~99	100~	不詳	保健所 市町 保健医療圏
144	179	313	496	1,093	1,276	1,610	2,231	2,722	2,362	1,383	576	100	-	総数
50	69	112	177	431	517	592	705	807	685	424	153	24	-	広島市
4	10	16	26	64	66	69	85	106	72	66	23	3	-	中区
7	5	11	18	39	63	66	62	88	85	37	16	-	-	東区
4	10	13	16	62	59	89	119	96	79	64	24	4	-	南区
7	12	15	18	57	79	69	105	116	96	57	20	3	-	西区
12	9	19	31	62	93	100	123	144	104	70	21	3	-	安佐南区
9	10	13	24	54	74	80	78	113	106	61	21	6	-	安佐北区
3	4	6	13	35	34	47	56	53	49	20	6	-	-	安芸区
4	9	19	31	58	49	72	77	91	94	49	22	5	-	佐伯区
29	34	55	97	187	186	280	364	449	365	211	69	11	-	福山市
20	18	30	42	110	118	174	243	311	238	146	71	6	-	呉市
13	19	35	58	106	167	211	329	357	309	172	89	17	-	西部
5	6	16	25	41	58	73	114	141	120	67	37	7	-	西部
2	1	4	9	12	17	24	29	32	28	20	8	3	-	大竹市
3	5	12	16	29	41	49	85	109	92	47	29	4	-	廿日市市
6	10	18	26	48	91	105	182	170	152	81	40	9	-	広島支所
1	-	4	9	12	18	27	38	48	47	34	9	4	-	安芸高田市
1	3	4	6	15	20	22	33	27	23	6	5	-	-	府中町
3	3	3	4	7	13	12	18	24	15	5	4	-	-	海田町
-	3	4	1	5	19	23	33	17	18	8	3	2	-	熊野町
-	-	1	2	1	6	6	13	14	9	2	3	1	-	坂町
-	-	1	2	2	6	2	11	14	16	10	5	1	-	安芸太田町
1	1	1	2	6	9	13	36	26	24	16	11	1	-	北広島町
2	3	1	7	17	18	33	33	46	37	24	12	1	-	呉支所
2	3	1	7	17	18	33	33	46	37	24	12	1	-	江田島市
11	14	24	28	72	91	95	153	176	189	97	41	9	-	西部東
3	-	6	6	7	13	18	40	33	38	25	9	1	-	竹原市
8	14	18	22	59	76	72	102	127	130	64	25	7	-	東広島市
-	-	-	-	6	2	5	11	16	21	8	7	1	-	大崎上島町
19	21	46	70	147	156	208	314	457	422	238	112	17	-	東部
18	19	40	61	125	137	179	261	380	326	178	88	14	-	東部
7	7	17	27	52	43	56	83	145	104	59	21	7	-	三原市
9	9	16	27	62	89	111	159	205	190	102	59	1	-	尾道市
2	3	7	7	11	5	12	19	30	32	17	8	6	-	世羅町
1	2	6	9	22	19	29	53	77	96	60	24	3	-	福山支所
1	2	6	6	19	18	21	38	61	61	45	17	3	-	府中市
-	-	-	3	3	1	8	15	16	35	15	7	-	-	神石高原町
2	4	11	24	40	41	50	123	165	154	95	41	16	-	北部
1	1	6	15	19	18	26	78	88	81	55	19	8	-	三次市
1	3	5	9	21	23	24	45	77	73	40	22	8	-	庄原市
56	79	130	203	479	608	697	887	977	837	505	193	33	-	(二次保健医療圏)
5	6	16	25	41	58	73	114	141	120	67	37	7	-	広島
22	21	31	49	127	136	207	276	357	275	170	83	7	-	広島西
11	14	24	28	72	91	95	153	176	189	97	41	9	-	呉
18	19	40	61	125	137	179	261	380	326	178	88	14	-	広島中央
30	36	61	106	209	205	309	417	526	461	271	93	14	-	尾三
2	4	11	24	40	41	50	123	165	154	95	41	16	-	福山・府中
													-	備北

1 1 死亡者数，性(女)・年齢(5歳階級)・

(単位 人)

保健所 市 町 保健医療圏	総数	0歳	1	2	3	4	0~4 (再掲)	5~9	10~14	15~19	20~24	25~29	30~34	35~39
総 数	13,821	19	8	6	-	3	36	1	3	7	19	24	21	58
広島市	4,528	7	4	-	-	1	12	-	1	2	8	9	5	29
中区	646	1	-	-	-	-	1	-	-	-	-	1	1	4
東区	536	1	-	-	-	-	1	-	-	1	-	1	1	4
南区	558	1	-	-	-	-	1	-	-	-	1	1	-	4
西区	687	-	-	-	-	-	-	-	-	-	4	2	1	5
安佐南区	661	2	3	-	-	1	6	-	-	1	-	2	-	4
安佐北区	696	1	-	-	-	-	1	-	1	-	-	2	-	3
安芸区	303	1	-	-	-	-	1	-	-	-	-	-	1	1
佐伯区	441	-	1	-	-	-	1	-	-	-	3	-	1	4
福山市	2,087	6	-	1	-	1	8	1	-	2	3	7	5	12
呉市	1,473	1	-	-	-	-	1	-	-	1	-	-	2	1
西部	1,845	3	-	-	-	-	3	-	-	-	2	1	2	4
西部	653	2	-	-	-	-	2	-	-	-	-	1	-	1
大竹市	159	1	-	-	-	-	1	-	-	-	-	-	-	-
廿日市市	494	1	-	-	-	-	1	-	-	-	-	1	-	1
広島支所	972	1	-	-	-	-	1	-	-	-	2	-	2	2
安芸高田市	255	1	-	-	-	-	1	-	-	-	-	-	-	1
府中町	193	-	-	-	-	-	-	-	-	-	-	-	-	-
海田町	115	-	-	-	-	-	-	-	-	-	1	-	2	1
熊野町	102	-	-	-	-	-	-	-	-	-	1	-	-	-
坂町	67	-	-	-	-	-	-	-	-	-	-	-	-	-
安芸太田町	80	-	-	-	-	-	-	-	-	-	-	-	-	-
北広島町	160	-	-	-	-	-	-	-	-	-	-	-	-	-
呉支所	220	-	-	-	-	-	-	-	-	-	-	-	-	1
江田島市	220	-	-	-	-	-	-	-	-	-	-	-	-	1
西部東	1,019	1	2	1	-	-	4	-	1	1	3	3	4	5
竹原市	229	-	1	-	-	-	1	-	1	-	-	-	-	-
東広島市	724	1	1	1	-	-	3	-	-	-	3	3	4	3
大崎上島町	66	-	-	-	-	-	-	-	-	1	-	-	-	2
東部	2,059	1	1	3	-	1	6	-	-	1	1	3	3	6
東部	1,669	1	-	1	-	-	2	-	-	1	1	3	3	4
三原市	532	-	-	-	-	-	-	-	-	1	-	1	-	3
尾道市	979	1	-	-	-	-	1	-	-	-	1	2	2	-
世羅町	158	-	-	1	-	-	1	-	-	-	-	-	1	1
福山支所	390	-	1	2	-	1	4	-	-	-	-	-	-	2
府中市	271	-	1	1	-	-	2	-	-	-	-	-	-	-
神石高原町	119	-	-	1	-	1	2	-	-	-	-	-	-	2
北部	810	-	1	1	-	-	2	-	1	-	2	1	-	1
三次市	418	-	1	1	-	-	2	-	-	-	1	-	-	1
庄原市	392	-	-	-	-	-	-	-	1	-	1	1	-	-
(二次保健医療圏)														
広島	5,500	8	4	-	-	1	13	-	1	2	10	9	7	31
広島西	653	2	-	-	-	-	2	-	-	-	-	1	-	1
呉	1,693	1	-	-	-	-	1	-	-	1	-	-	2	2
広島中央	1,019	1	2	1	-	-	4	-	1	1	3	3	4	5
尾三	1,669	1	-	1	-	-	2	-	-	1	1	3	3	4
福山・府中	2,477	6	1	3	-	2	12	1	-	2	3	7	5	14
備北	810	-	1	1	-	-	2	-	1	-	2	1	-	1

保健医療圏・保健所・市町別

平成23年

40~44	45~49	50~54	55~59	60~64	65~69	70~74	75~79	80~84	85~89	90~94	95~99	100~	不詳	保健所 市町 保健医療圏
79	92	140	244	474	544	769	1,320	2,127	2,885	2,788	1,697	493	-	総数
32	41	62	85	196	190	267	449	686	915	866	524	149	-	広島市
5	7	8	12	29	35	39	60	90	132	123	79	20	-	中区
3	3	6	12	24	22	24	62	74	122	100	58	18	-	東区
3	5	11	10	21	21	35	51	93	116	104	56	25	-	南区
6	8	10	16	25	21	54	71	109	133	124	74	24	-	西区
4	6	11	10	35	31	39	65	105	118	131	76	17	-	安佐南区
3	5	5	12	34	34	41	58	99	149	129	95	25	-	安佐北区
3	3	5	6	12	13	20	35	40	64	54	37	8	-	安芸区
5	4	6	7	16	13	15	47	76	81	101	49	12	-	佐伯区
12	18	20	46	86	103	125	205	308	457	381	232	56	-	福山市
9	3	7	24	42	46	83	160	251	304	307	180	52	-	呉市
12	8	17	23	53	64	97	173	269	403	381	248	85	-	西部
4	2	6	11	16	25	28	57	111	143	143	78	25	-	西部
2	1	2	2	3	7	7	19	25	33	31	19	7	-	大竹市
2	1	4	9	13	18	21	38	86	110	112	59	18	-	廿日市市
8	5	9	10	31	39	58	91	131	215	191	135	42	-	広島支所
1	-	3	2	6	7	5	18	36	66	46	48	15	-	安芸高田市
2	1	1	1	8	8	19	17	27	42	42	17	8	-	府中町
1	-	1	2	7	9	11	10	15	19	20	13	3	-	海田町
2	-	3	2	5	4	9	15	15	19	17	10	-	-	熊野町
-	3	1	2	1	4	3	11	5	15	12	8	2	-	坂町
-	-	-	-	2	1	6	6	13	12	20	15	5	-	安芸太田町
2	1	-	1	2	6	5	14	20	42	34	24	9	-	北広島町
-	1	2	2	6	-	11	25	27	45	47	35	18	-	呉支所
-	1	2	2	6	-	11	25	27	45	47	35	18	-	江田島市
3	11	12	26	28	44	42	95	147	203	216	139	32	-	西部東
2	2	1	4	7	11	8	16	45	34	46	40	11	-	竹原市
1	9	11	22	19	33	32	73	95	149	155	90	19	-	東広島市
-	-	-	-	2	-	2	6	7	20	15	9	2	-	大崎上島町
10	9	15	32	56	70	117	187	335	410	460	260	78	-	東部
7	8	15	30	45	59	102	162	274	327	367	201	58	-	東部
3	3	5	14	17	13	32	51	86	94	117	74	18	-	三原市
3	5	9	15	24	39	62	97	156	204	210	112	37	-	尾道市
1	-	1	1	4	7	8	14	32	29	40	15	3	-	世羅町
3	1	-	2	11	11	15	25	61	83	93	59	20	-	福山支所
3	1	-	2	10	8	13	19	43	48	61	45	16	-	府中市
-	-	-	-	1	3	2	6	18	35	32	14	4	-	神石高原町
1	2	7	8	13	27	38	51	131	193	177	114	41	-	北部
-	1	4	3	7	11	20	24	70	91	102	57	24	-	三次市
1	1	3	5	6	16	18	27	61	102	75	57	17	-	庄原市
40	46	71	95	227	229	325	540	817	1,130	1,057	659	191	-	(二次保健医療圏)
4	2	6	11	16	25	28	57	111	143	143	78	25	-	広島
9	4	9	26	48	46	94	185	278	349	354	215	70	-	広島西
3	11	12	26	28	44	42	95	147	203	216	139	32	-	呉
7	8	15	30	45	59	102	162	274	327	367	201	58	-	広島中央
15	19	20	48	97	114	140	230	369	540	474	291	76	-	尾三
1	2	7	8	13	27	38	51	131	193	177	114	41	-	福山・府中 備北

1 2 死亡者数，死亡の場所・

(単位 人)

保健所 市 町 保健医療圏	総 数	病 院	診療所	介護老人 保健施設	助産所	老人ホーム	自宅	その他
総 数	28,608	21,695	786	423	-	1,506	3,522	676
男	14,787	11,626	350	96	-	341	1,962	412
女	13,821	10,069	436	327	-	1,165	1,560	264
広島市	9,409	7,033	252	114	-	544	1,228	238
中区	1,279	992	8	19	-	41	197	22
東区	1,043	740	31	13	-	91	135	33
南区	1,212	898	42	11	-	55	176	30
西区	1,361	1,050	16	17	-	57	185	36
安佐南区	1,486	1,114	48	17	-	96	165	46
安佐北区	1,355	927	82	18	-	129	169	30
安芸区	640	492	2	8	-	36	85	17
佐伯区	1,033	820	23	11	-	39	116	24
福山市	4,468	3,323	168	64	-	200	556	157
呉市	3,029	2,231	82	47	-	207	416	47
西部	3,755	2,993	45	44	-	200	399	74
西部	1,373	1,112	12	22	-	59	147	21
大竹市	349	283	-	2	-	12	50	2
廿日市市	1,024	829	12	20	-	47	97	19
広島支所	1,925	1,549	24	19	-	92	199	42
安芸高田市	507	401	10	3	-	21	63	9
府中町	363	301	4	5	-	14	30	9
海田町	230	179	3	1	-	7	29	11
熊野町	238	187	1	2	-	11	35	2
坂町	127	113	-	1	-	5	8	-

保健医療圏・保健所・市町別

平成23年

保健所 市町 保健医療圏	総数	病院	診療所	介護老人 保健施設	助産所	老人ホーム	自宅	その他
安芸太田町	151	115	6	6	-	15	7	2
北広島町	309	253	-	1	-	19	27	9
呉支所	457	332	9	3	-	49	53	11
江田島市	457	332	9	3	-	49	53	11
西部東	2,044	1,566	53	49	-	92	235	49
竹原市	431	326	1	22	-	19	54	9
東広島市	1,470	1,153	31	18	-	66	165	37
大崎上島町	143	87	21	9	-	7	16	3
東部	4,321	3,346	133	69	-	160	526	87
東部	3,523	2,717	131	33	-	111	459	72
三原市	1,172	1,005	3	5	-	23	114	22
尾道市	2,032	1,453	123	28	-	77	307	44
世羅町	319	259	5	-	-	11	38	6
福山支所	798	629	2	36	-	49	67	15
府中市	576	456	1	24	-	26	56	13
神石高原町	222	173	1	12	-	23	11	2
北部	1,582	1,203	53	36	-	103	163	24
三次市	835	632	46	16	-	55	74	12
庄原市	747	571	7	20	-	48	89	12
(二次保健医療圏)								
広島	11,334	8,582	276	133	-	636	1,427	280
広島西	1,373	1,112	12	22	-	59	147	21
呉	3,486	2,563	91	50	-	256	468	58
広島中央	2,044	1,566	53	49	-	92	235	49
尾三	3,523	2,717	131	33	-	111	459	72
福山・府中	5,266	3,952	170	100	-	249	623	172
備北	1,582	1,203	53	36	-	103	163	24

13 死亡者数, 死因(死因分類)

(単位 人)

保健所	総数	01000	01100	01200	01201	01202	01300	01400	01401	01402	01403	01500	01600	02000	02100	02101	02102	02103	02104	02105	02106	02107
		感染症及び寄生虫症	腸管感染症	結核	呼吸器結核	その他	敗血症	ウイルス肝炎	B型ウイルス肝炎	C型ウイルス肝炎	その他	ヒト免疫不全ウイルス〔HIV〕病	その他	新生物	悪性新生物	口唇、口腔及び咽喉	食道	胃	結腸	直腸S状結腸移行部及び直腸	肝及び肝内胆管	肺のう及びその他の臓器
総数	28,608	634	53	52	48	4	245	160	22	133	5	1	123	8,392	8,151	125	272	1,132	633	317	####	369
広島市	9,409	200	19	14	14	-	75	54	8	45	1	1	37	2,890	2,810	56	111	397	209	104	324	120
中区	1,279	34	6	3	3	-	11	7	1	6	-	1	6	393	381	4	13	57	26	15	36	17
東区	1,043	21	-	2	2	-	9	5	1	4	-	-	5	322	310	3	14	45	25	9	41	8
南区	1,212	23	4	2	2	-	8	6	-	6	-	-	3	365	355	6	11	63	28	8	49	19
西区	1,361	33	2	1	1	-	9	11	4	7	-	-	10	425	419	11	21	45	35	20	50	18
安佐南区	1,486	26	2	1	1	-	12	6	-	6	-	-	5	476	466	11	18	57	34	18	49	25
安佐北区	1,355	27	2	2	2	-	11	9	1	7	1	-	3	384	367	8	13	54	23	15	41	19
安芸区	640	12	1	2	2	-	4	5	1	4	-	-	-	206	199	6	5	28	15	7	26	7
佐伯区	1,033	24	2	1	1	-	11	5	-	5	-	-	5	319	313	7	16	48	23	12	32	7
福山市	4,468	105	7	12	11	1	41	29	5	22	2	-	16	1,377	1,338	18	45	181	89	45	175	59
呉市	3,029	66	5	7	5	2	19	18	1	16	1	-	17	893	879	7	27	124	71	42	127	35
西部	3,755	84	5	6	5	1	34	25	5	19	1	-	14	1,057	1,014	16	42	139	101	43	121	56
西部	1,373	30	1	3	2	1	12	9	3	6	-	-	5	380	366	6	14	63	36	14	40	20
広島支所	1,925	44	3	3	3	-	16	14	-	13	1	-	8	552	527	9	23	57	50	26	67	31
呉支所	457	10	1	-	-	-	6	2	2	-	-	-	1	125	121	1	5	19	15	3	14	5
西部東	2,044	51	3	2	2	-	24	10	1	9	-	-	12	576	562	6	10	85	53	29	57	20
東部	4,321	106	13	9	9	-	42	19	2	17	-	-	23	1,225	1,186	19	20	162	81	44	152	60
東部	3,523	94	11	9	9	-	36	18	2	16	-	-	20	1,029	999	14	15	141	73	42	126	52
福山支所	798	12	2	-	-	-	6	1	-	1	-	-	3	196	187	5	5	21	8	2	26	8
北部	1,582	22	1	2	2	-	10	5	-	5	-	-	4	374	362	3	17	44	29	10	44	19

性(総数)・保健所別 (1)

平成23年

02108	02109	02110	02111	02112	02113	02114	02115	02116	02117	02118	02119	02120	02121	02200	02201	02202	03000	03100	03200	04000	04100	保 健 所
緑	喉頭	気管、気管支及び肺	皮膚	乳房	子宮	卵巣	前立腺	膀胱	中枢神経系	悪性リンパ腫	白血病	その他の関連リンパ組織、造血組織	その他	その他の新生物	中枢神経系	中枢神経系を除く	骨髄の障害及び造血器の疾患並びに免疫機	貧血	その他	内分泌、栄養及び代謝疾患	糖尿病	
653	15	1,545	31	248	115	98	245	159	50	275	173	98	598	241	65	176	93	52	41	475	336	総 数
232	8	551	8	100	37	26	70	51	24	95	53	34	200	80	19	61	26	16	10	146	102	広島市
39	2	68	2	17	5	5	7	9	2	14	8	5	30	12	3	9	1	1	-	21	13	中区
25	-	60	1	15	7	2	4	13	2	10	5	2	19	12	3	9	1	-	1	13	9	東区
23	-	68	-	12	1	2	7	9	-	11	5	2	31	10	1	9	2	2	-	26	20	南区
38	1	87	1	17	6	2	7	5	6	13	9	9	18	6	2	4	1	1	-	19	16	西区
41	3	90	2	11	6	9	16	3	7	17	10	2	37	10	2	8	7	4	3	24	16	安佐南区
25	1	76	-	19	2	3	13	4	1	13	8	5	24	17	5	12	9	6	3	16	11	安佐北区
15	1	35	1	3	6	1	9	3	3	7	2	3	16	7	1	6	3	-	3	13	10	安芸区
26	-	67	1	6	4	2	7	5	3	10	6	6	25	6	2	4	2	2	-	14	7	佐伯区
87	3	274	5	40	21	26	46	31	9	44	31	9	100	39	11	28	14	8	6	74	54	福山市
68	-	158	5	23	11	9	27	16	4	26	27	11	61	14	3	11	8	4	4	55	35	呉市
80	1	173	2	21	11	6	31	20	5	36	25	11	74	43	11	32	10	3	7	62	46	西部
30	-	64	1	8	1	3	10	4	1	9	8	3	31	14	6	8	5	1	4	30	23	西部
40	1	89	1	13	9	3	15	11	3	23	17	7	32	25	4	21	3	1	2	26	18	広島支所
10	-	20	-	-	1	-	6	5	1	4	-	1	11	4	1	3	2	1	1	6	5	呉支所
55	-	97	2	27	11	12	8	12	3	18	14	6	37	14	6	8	7	4	3	36	23	西部東
105	2	219	7	34	19	16	49	20	5	40	19	17	96	39	11	28	18	11	7	78	61	東部
81	2	188	2	25	18	13	40	14	3	34	14	17	85	30	7	23	16	10	6	63	50	東部
24	-	31	5	9	1	3	9	6	2	6	5	-	11	9	4	5	2	1	1	15	11	福山支所
26	1	73	2	3	5	3	14	9	-	16	4	10	30	12	4	8	10	6	4	24	15	北部

13 死亡者数, 死因(死因分類)・

(単位 人)

保健所	04200	05000	05100	05200	06000	06100	06200	06300	06400	06500	07000	08000	09000	09100	09101	09102	09200	09201	09202	09203	09204	09205
	その他	精神及び行動の障害	血管性及び詳細不明の認知症	その他	神経系の疾患	肺炎	腎臓性筋萎縮症及び関連症候群	パーキンソン病	アルツハイマー病	その他	眼及び付属器の疾患	耳及び乳突突起の疾患	循環器系の疾患	高血圧性疾患	高血圧性心疾患及び心腎疾患	その他	心疾患 ※高血圧性を除く	慢性リウマチ性心疾患	急性心筋梗塞	その他の虚血性心疾患	慢性非リウマチ性心内臓疾患	心臓症
総 数	139	211	176	35	475	5	30	110	124	206	1	-	8,070	153	76	77	4,770	59	894	1,165	204	87
広島市	44	58	49	9	170	1	14	38	41	76	-	-	2,552	44	18	26	1,534	18	266	411	56	39
中区	8	7	7	-	26	-	1	6	7	12	-	-	366	7	3	4	210	-	16	78	9	4
東区	4	2	1	1	25	-	3	7	7	8	-	-	273	-	-	-	174	2	25	53	4	5
南区	6	4	4	-	14	-	1	2	4	7	-	-	355	9	3	6	203	2	26	74	4	6
西区	3	18	14	4	17	1	1	4	5	6	-	-	370	3	2	1	218	5	28	68	4	4
安佐南区	8	10	6	4	32	-	1	7	10	14	-	-	389	10	2	8	240	4	63	32	9	9
安佐北区	5	8	8	-	24	-	3	7	3	11	-	-	382	10	5	5	227	1	58	37	15	3
安芸区	3	4	4	-	13	-	2	3	1	7	-	-	172	3	2	1	109	2	18	33	6	4
佐伯区	7	5	5	-	19	-	2	2	4	11	-	-	245	2	1	1	153	2	32	36	5	4
福山市	20	47	42	5	73	3	6	20	15	29	-	-	1,198	12	5	7	710	8	136	179	20	18
呉市	20	28	23	5	44	-	3	14	9	18	-	-	858	34	23	11	490	7	134	88	32	8
西部	16	30	27	3	59	1	2	13	19	24	1	-	1,139	21	9	12	662	6	109	187	24	7
西部	7	14	12	2	29	-	1	8	12	8	1	-	386	8	4	4	224	1	44	61	9	3
広島支所	8	12	11	1	26	1	1	4	7	13	-	-	597	9	2	7	349	4	53	86	11	3
呉支所	1	4	4	-	4	-	-	1	-	3	-	-	156	4	3	1	89	1	12	40	4	1
西部東	13	10	8	2	20	-	2	1	4	13	-	-	563	10	5	5	354	4	74	101	16	2
東部	17	33	23	10	73	-	2	20	20	31	-	-	1,263	23	10	13	722	13	137	148	35	10
東部	13	26	17	9	64	-	1	17	18	28	-	-	1,032	23	10	13	591	12	110	124	28	7
福山支所	4	7	6	1	9	-	1	3	2	3	-	-	231	-	-	-	131	1	27	24	7	3
北部	9	5	4	1	36	-	1	4	16	15	-	-	497	9	6	3	298	3	38	51	21	3

性(総数)・保健所別 (2)

平成23年

09206	09207	09208	09300	09301	09302	09303	09304	09400	09500	10000	10100	10200	10300	10400	10500	10600	11000	11100	11200	11300	11301	保健所
不整脈及び伝導障害	心不全	その他	脳血管疾患	くも膜下出血	脳内出血	脳梗塞	その他	大動脈瘤及び解離	その他	呼吸器系の疾患	インフルエンザ	肺炎	急性気管支炎	慢性閉塞性肺疾患	喘息	その他	消化器系の疾患	胃潰瘍及び十二指腸潰瘍	ヘルニア及び腸閉塞	肝疾患	肝硬変 ※アルコール性を除く	
419	1,891	51	2,672	265	759	1,564	84	334	141	4,835	16	2,997	14	418	45	1,345	1,004	50	141	355	195	総数
131	599	14	818	80	256	454	28	113	43	1,549	2	937	5	127	15	463	329	18	44	124	62	広島市
18	83	2	131	7	42	76	6	12	6	193	1	118	1	15	-	58	43	3	6	19	9	中区
17	67	1	78	9	28	41	-	14	7	187	-	129	-	10	2	46	33	3	2	11	7	東区
16	75	-	122	10	33	78	1	15	6	191	-	102	-	28	3	58	42	2	4	14	7	南区
20	87	2	128	14	39	72	3	19	2	236	1	139	-	9	3	84	45	1	6	13	9	西区
27	95	1	111	17	32	51	11	21	7	222	-	124	3	20	1	74	51	5	5	22	7	安佐南区
14	94	5	123	11	37	72	3	14	8	232	-	145	1	18	5	63	53	1	12	18	5	安佐北区
7	38	1	45	4	18	21	2	11	4	98	-	64	-	11	-	23	20	1	3	6	2	安芸区
12	60	2	80	8	27	43	2	7	3	190	-	116	-	16	1	57	42	2	6	21	16	佐伯区
48	292	9	400	32	124	235	9	50	26	720	3	434	4	70	9	200	162	14	18	60	39	福山市
52	161	8	272	26	71	168	7	45	17	498	4	314	1	52	4	123	106	3	14	35	18	呉市
63	256	10	393	31	96	248	18	46	17	617	3	359	1	49	11	194	133	4	26	49	21	西部
23	82	1	132	11	31	83	7	18	4	239	2	139	1	16	3	78	46	1	10	16	4	西部
33	151	8	204	19	57	122	6	25	10	312	-	190	-	22	8	92	75	3	14	27	13	広島支所
7	23	1	57	1	8	43	5	3	3	66	1	30	-	11	-	24	12	-	2	6	4	呉支所
36	120	1	169	27	41	97	4	19	11	393	-	266	1	20	2	104	69	1	10	26	16	西部東
67	305	7	460	57	124	267	12	42	16	723	4	467	2	68	4	178	148	10	15	50	32	東部
58	247	5	372	52	97	212	11	34	12	557	4	347	1	54	4	147	119	8	9	42	25	東部
9	58	2	88	5	27	55	1	8	4	166	-	120	1	14	-	31	29	2	6	8	7	福山支所
22	158	2	160	12	47	95	6	19	11	335	-	220	-	32	-	83	57	-	14	11	7	北部

13 死亡者数, 死因(死因分類)

(単位 人)

	11302	11400	12000	13000	14000	14100	14200	14201	14202	14203	14300	15000	16000	16100	16200	16300	16400	16500	16600	17000	17100	17200	
保健所	その他	その他	皮膚及び皮下組織の疾患	筋骨格系及び結合組織の疾患	腎尿路性生殖器の疾患	糸球体疾患及び腎尿管腎質性疾患	腎不全	急性腎不全	慢性腎不全	詳細不明の腎不全	その他	妊娠、分娩及び産じょく	周産期に発生した病態	妊娠期間及び胎児発育に関連する障害	出産外傷	周産期に特異的な呼吸障害及び心	周産期に特異的な感染症	血液障害	胎児及び新生児の出血性障害及び	その他	先天奇形、変形及び染色体異常	神経系の先天奇形	循環器系の先天奇形
総 数	160	458	36	132	867	102	661	99	413	149	104	1	13	2	-	7	2	-	2	48	4	18	
広島市	62	143	11	31	267	26	212	27	139	46	29	1	5	1	-	2	2	-	-	17	2	7	
中区	10	15	1	2	33	6	25	2	20	3	2	-	1	-	-	-	1	-	-	4	-	1	
東区	4	17	1	-	29	3	23	2	12	9	3	-	1	-	-	-	1	-	-	1	-	-	
南区	7	22	3	4	36	1	32	8	16	8	3	-	1	1	-	-	-	-	-	2	1	-	
西区	4	25	1	6	40	4	32	4	23	5	4	-	1	-	-	1	-	-	-	1	-	1	
安佐南区	15	19	3	7	30	4	24	2	16	6	2	-	1	-	-	1	-	-	-	4	-	2	
安佐北区	13	22	1	6	36	2	29	3	19	7	5	-	-	-	-	-	-	-	-	2	-	1	
安芸区	4	10	1	1	17	3	10	2	5	3	4	-	-	-	-	-	-	-	-	2	1	1	
佐伯区	5	13	-	5	46	3	37	4	28	5	6	1	-	-	-	-	-	-	-	1	-	1	
福山市	-	21	70	1	23	137	11	112	11	76	25	14	-	2	-	2	-	-	-	9	1	4	
呉市	17	54	10	14	112	12	89	23	41	25	11	-	1	-	-	-	-	-	1	5	1	2	
西部	28	54	4	25	127	24	82	11	52	19	21	-	3	1	-	2	-	-	-	5	-	2	
西部	12	19	-	7	52	15	29	4	19	6	8	-	-	-	-	-	-	-	-	1	-	1	
広島支所	14	31	3	10	63	6	47	6	31	10	10	-	3	1	-	2	-	-	-	3	-	1	
呉支所	2	4	1	8	12	3	6	1	2	3	3	-	-	-	-	-	-	-	-	1	-	-	
西部東	10	32	4	7	71	9	51	13	28	10	11	-	2	-	-	1	-	-	1	5	-	2	
東部	18	73	4	20	118	13	89	7	63	19	16	-	-	-	-	-	-	-	-	5	-	-	
東部	17	60	4	14	97	9	74	6	53	15	14	-	-	-	-	-	-	-	-	4	-	-	
福山支所	1	13	-	6	21	4	15	1	10	4	2	-	-	-	-	-	-	-	-	1	-	-	
北部	4	32	2	12	35	7	26	7	14	5	2	-	-	-	-	-	-	-	-	2	-	1	

性(総数)・保健所別 (3)

平成23年

17201	17202	17300	17400	17500	18000	18100	18200	18300	20000	20100	20101	20102	20103	20104	20105	20106	20107	20200	20300	20400		保健所
心臓の先天奇形	その他	消化器系の先天奇形	その他の先天奇形及び変形	染色体異常、他に分類されないもの	検査所見で他に分類されないもの 症状、徴候及び異常臨床所見、異常	老衰	乳幼児突然死症候群	その他	傷病及び死亡の外国	不慮の事故	交通事故	転倒・転落	不慮の溺死及び溺水	不慮の窒息	煙・火及び火災への曝露	有害物質への曝露 有害物質による不慮の中毒及び	その他の不慮の事故	自殺	他殺	その他		
11	7	3	15	8	1,617	1,292	6	319	1,704	1,010	159	201	180	270	33	18	149	553	20	121		総数
4	3	-	7	1	561	412	3	146	596	334	57	73	65	86	6	5	42	202	8	52		広島市
-	1	-	3	-	80	44	-	36	74	35	7	6	7	11	1	-	3	33	2	4		中区
-	-	-	1	-	74	62	-	12	60	31	5	7	10	3	1	1	4	22	-	7		東区
-	-	-	1	-	67	40	-	27	77	45	6	9	15	10	-	-	5	21	1	10		南区
1	-	-	-	-	55	38	1	16	93	53	6	14	13	11	1	1	7	34	1	5		西区
1	1	-	1	1	95	69	2	24	109	63	6	12	8	25	-	3	9	36	1	9		安佐南区
1	-	-	1	-	99	88	-	11	76	47	7	16	6	10	1	-	7	19	1	9		安佐北区
1	-	-	-	-	32	25	-	7	46	28	8	3	1	12	1	-	3	16	1	1		安芸区
-	1	-	-	-	59	46	-	13	61	32	12	6	5	4	1	-	4	21	1	7		佐伯区
2	2	-	1	3	241	177	1	63	285	167	17	36	26	51	7	3	27	99	3	16		福山市
2	-	-	-	2	173	148	1	24	158	109	14	21	24	30	5	4	11	36	2	11		呉市
1	1	-	3	-	204	177	-	27	195	110	28	20	12	24	2	2	22	67	-	18		西部
1	-	-	-	-	86	75	-	11	67	33	10	8	4	4	2	-	5	29	-	5		西部
-	1	-	2	-	94	82	-	12	102	58	15	8	5	14	-	2	14	31	-	13		広島支所
-	-	-	1	-	24	20	-	4	26	19	3	4	3	6	-	-	3	7	-	-		呉支所
1	1	1	-	2	119	108	-	11	111	65	8	17	10	17	3	-	10	42	1	3		西部東
-	-	2	3	-	245	206	1	38	262	160	25	26	31	41	4	4	29	82	6	14		東部
-	-	2	2	-	188	157	1	30	216	131	18	22	29	32	3	3	24	68	6	11		東部
-	-	-	1	-	57	49	-	8	46	29	7	4	2	9	1	1	5	14	-	3		福山支所
1	-	-	1	-	74	64	-	10	97	65	10	8	12	21	6	-	8	25	-	7		北部

13 死亡者数, 死因(死因分類)・

(単位 人)

保健所	総数	01000	01100	01200	01201	01202	01300	01400	01401	01402	01403	01500	01600	02000	02100	02101	02102	02103	02104	02105	02106	02107
		感染症及び寄生虫症	腸管感染症	結核	呼吸器結核	その他	敗血症	ウイルス肝炎	B型ウイルス肝炎	C型ウイルス肝炎	その他	ヒト免疫不全ウイルス〔HIV〕病	その他	新生物	悪性新生物	口唇、口腔及び咽喉	食道	胃	結腸	直腸S状結腸移行部及び直腸	肝及び肝内胆管	肺のう及びその他の胞道
総数	14,787	300	23	29	28	1	117	76	16	58	2	1	54	4,957	4,843	94	232	726	312	188	544	174
広島市	4,881	99	7	9	9	-	38	28	5	23	-	1	16	1,667	1,622	46	93	256	92	66	198	52
中区	633	17	2	2	2	-	4	4	-	4	-	1	4	208	200	4	12	36	9	11	19	11
東区	507	12	-	1	1	-	6	4	1	3	-	-	1	186	179	3	12	26	10	5	21	3
南区	654	11	3	2	2	-	3	2	-	2	-	-	1	218	211	4	8	41	15	5	34	9
西区	674	14	-	1	1	-	5	4	2	2	-	-	4	224	222	8	18	26	15	12	31	6
安佐南区	825	13	-	1	1	-	6	3	-	3	-	-	3	295	289	9	15	39	14	10	32	13
安佐北区	659	15	1	-	-	-	7	5	1	4	-	-	2	214	206	6	11	39	10	8	25	5
安芸区	337	7	1	2	2	-	2	2	1	1	-	-	-	124	120	6	3	18	8	6	17	3
佐伯区	592	10	-	-	-	-	5	4	-	4	-	-	1	198	195	6	14	31	11	9	19	2
福山市	2,381	48	4	3	3	-	23	15	5	10	-	-	3	850	835	15	39	124	52	27	116	26
呉市	1,556	27	3	3	2	1	6	7	-	6	1	-	8	535	529	6	23	85	35	17	83	20
西部	1,910	37	1	4	4	-	18	11	4	6	1	-	3	629	610	10	35	85	53	28	82	26
西部	720	16	1	1	1	-	7	7	3	4	-	-	-	230	226	4	11	40	17	8	31	9
広島支所	953	16	-	3	3	-	7	3	-	2	1	-	3	311	298	5	19	33	25	18	42	14
呉支所	237	5	-	-	-	-	4	1	1	-	-	-	-	88	86	1	5	12	11	2	9	3
西部東	1,025	21	2	1	1	-	8	4	-	4	-	-	6	315	305	3	10	49	25	16	34	10
東部	2,262	59	6	8	8	-	20	11	2	9	-	-	14	745	733	12	18	101	46	30	104	33
東部	1,854	53	5	8	8	-	17	10	2	8	-	-	13	632	623	9	14	87	44	29	86	27
福山支所	408	6	1	-	-	-	3	1	-	1	-	-	1	113	110	3	4	14	2	1	18	6
北部	772	9	-	1	1	-	4	-	-	-	-	-	4	216	209	2	14	26	9	4	27	7

性(男)・保健所別 (1)

平成23年

02108	02109	02110	02111	02112	02113	02114	02115	02116	02117	02118	02119	02120	02121	02200	02201	02202	03000	03100	03200	04000	04100	保 健 所
脳	喉頭	気管、気管支及び肺	皮膚	乳房	子宮	卵巣	前立腺	膀胱	中枢神経系	悪性リンパ腫	白血病	及び関連組織 その他のリンパ組織、造血組織	その他	その他の新生物	中枢神経系	中枢神経系を除く	骨の障害 血液及び造血器の疾患並びに免疫機	貧血	その他	内分泌、栄養及び代謝疾患	糖尿病	
353	14	1,087	12	3	・	・	245	109	23	151	95	49	332	114	31	83	46	23	23	233	169	総 数
119	7	364	3	-	・	・	70	34	12	47	29	16	118	45	10	35	14	8	6	64	50	広島市
15	1	42	-	-	-	-	7	6	1	8	3	-	15	8	3	5	-	-	-	9	7	中区
14	-	47	-	-	-	-	4	9	2	4	5	2	12	7	1	6	1	-	1	5	5	東区
11	-	44	-	-	-	-	7	7	-	5	3	-	18	7	-	7	2	2	-	14	11	南区
13	1	54	-	-	-	-	7	2	4	5	5	3	12	2	-	2	1	1	-	8	8	西区
28	3	62	2	-	-	-	16	3	3	12	4	2	22	6	2	4	3	2	1	11	7	安佐南区
15	1	45	-	-	-	-	13	2	-	6	4	2	14	8	2	6	3	1	2	7	4	安佐北区
9	1	23	-	-	-	-	9	2	-	2	1	3	9	4	-	4	2	-	2	5	5	安芸区
14	-	47	1	-	-	-	7	3	2	5	4	4	16	3	2	1	2	2	-	5	3	佐伯区
53	3	200	2	1	-	-	46	26	3	30	16	5	51	15	4	11	8	3	5	42	28	福山市
32	-	110	3	-	-	-	27	7	2	18	19	5	37	6	1	5	5	3	2	24	14	呉市
48	1	122	1	2	・	・	31	11	3	21	10	4	37	19	5	14	5	2	3	25	22	西部
19	-	46	-	1	-	-	10	3	-	6	5	1	15	4	1	3	2	1	1	12	11	西部
22	1	57	1	1	-	-	15	6	2	13	5	2	17	13	3	10	1	-	1	10	8	広島支所
7	-	19	-	-	-	-	6	2	1	2	-	1	5	2	1	1	2	1	1	3	3	呉支所
27	-	74	1	-	-	-	8	9	1	10	9	3	16	10	5	5	2	-	2	21	14	西部東
60	2	166	-	-	・	・	49	16	2	19	9	11	55	12	3	9	8	5	3	43	31	東部
47	2	145	-	-	-	-	40	10	1	17	8	11	46	9	2	7	8	5	3	33	24	東部
13	-	21	-	-	-	-	9	6	1	2	1	-	9	3	1	2	-	-	-	10	7	福山支所
14	1	51	2	-	-	-	14	6	-	6	3	5	18	7	3	4	4	2	2	14	10	北部

13 死亡者数, 死因(死因分類)・

(単位 人)

保健所	04200 その他	05000 精神及び行動の障害	05100 血管性及び詳細不明の認知症	05200 その他	06000 神経系の疾患	06100 髄膜炎	06200 脊髄性筋萎縮症及び関連症候群	06300 パーキンソン病	06400 アルツハイマー病	06500 その他	07000 眼及び付属器の疾患	08000 耳及び乳突炎の疾患	09000 循環器系の疾患	09100 高血圧性疾患	09101 高血圧性心疾患及び心腎疾患	09102 その他	09200 心疾患 ※高血圧性を除く	09201 慢性リウマチ性心疾患	09202 急性心筋梗塞	09203 その他の虚血性心疾患	09204 慢性非リウマチ性心臓疾患	09205 心筋症
総 数	64	63	45	18	235	4	18	50	44	119	1	-	3,690	53	23	30	2,134	14	480	653	51	50
広島市	14	11	7	4	89	-	7	18	14	50	-	-	1,222	22	9	13	711	5	134	242	17	21
中区	2	1	1	-	9	-	-	2	1	6	-	-	179	2	1	1	98	-	5	42	5	3
東区	-	1	1	-	15	-	1	6	2	6	-	-	99	-	-	-	59	2	8	26	-	3
南区	3	-	-	-	7	-	-	-	2	5	-	-	177	6	2	4	97	-	13	49	1	1
西区	-	2	1	1	5	-	1	1	1	2	-	-	192	-	-	-	117	2	15	46	1	1
安佐南区	4	5	2	3	14	-	-	2	5	7	-	-	184	7	2	5	105	1	32	18	3	5
安佐北区	3	1	1	-	15	-	2	4	2	7	-	-	179	4	2	2	101	-	34	16	4	2
安芸区	-	-	-	-	9	-	1	1	-	7	-	-	73	1	1	-	45	-	5	20	1	2
佐伯区	2	1	1	-	15	-	2	2	1	10	-	-	139	2	1	1	89	-	22	25	2	4
福山市	14	20	16	4	39	3	5	6	6	19	-	-	570	4	1	3	324	2	67	109	5	12
呉市	10	10	7	3	25	-	2	10	3	10	-	-	399	8	6	2	232	-	86	49	9	6
西部	3	8	6	2	24	1	2	5	5	11	1	-	507	7	2	5	291	1	61	89	6	3
西部	1	4	3	1	11	-	1	3	3	4	1	-	176	3	1	2	98	-	20	31	2	1
広島支所	2	2	1	1	11	1	1	2	2	5	-	-	266	4	1	3	152	1	32	42	2	1
呉支所	-	2	2	-	2	-	-	-	-	2	-	-	65	-	-	-	41	-	9	16	2	1
西部東	7	4	3	1	12	-	2	1	-	9	-	-	250	2	1	1	159	1	41	57	4	-
東部	12	9	5	4	31	-	-	8	9	14	-	-	555	7	2	5	308	5	68	81	7	6
東部	9	6	3	3	27	-	-	7	9	11	-	-	467	7	2	5	252	5	53	67	4	4
福山支所	3	3	2	1	4	-	-	1	-	3	-	-	98	-	-	-	56	-	15	14	3	2
北部	4	1	1	-	15	-	-	2	7	6	-	-	187	3	2	1	109	-	23	26	3	2

性(男)・保健所別 (2)

平成23年

09206	09207	09208	09300	09301	09302	09303	09304	09400	09500	10000	10100	10200	10300	10400	10500	10600	11000	11100	11200	11300	11301	保健所
不整脈及び伝導障害	心不全	その他	脳血管疾患	くも膜下出血	脳内出血	脳梗塞	その他	大動脈瘤及び解離	その他	呼吸器系の疾患	インフルエンザ	肺炎	急性気管支炎	慢性閉塞性肺疾患	喘息	その他	消化器系の疾患	胃潰瘍及び十二指腸潰瘍	ヘルニア及び腸閉塞	肝疾患	肝硬変 ※アルブミン性を除く	
183	681	22	1,274	97	423	720	34	167	62	2,739	11	1,599	5	339	17	768	504	23	52	232	112	総数
55	231	6	412	34	146	215	17	61	16	872	2	495	1	101	3	270	172	9	19	78	32	広島市
9	33	1	68	4	24	37	3	8	3	93	1	54	1	8	-	29	22	3	2	12	6	中区
5	14	1	31	6	7	18	-	7	2	101	-	68	-	8	-	25	18	1	1	6	2	東区
7	26	-	63	6	21	35	1	9	2	113	-	55	-	23	-	35	18	1	1	8	3	南区
10	42	-	67	5	21	39	2	7	1	127	1	73	-	7	-	46	20	-	2	7	3	西区
10	36	-	57	6	22	22	7	13	2	136	-	69	-	19	-	48	30	2	3	15	4	安佐南区
4	39	2	62	4	24	32	2	9	3	125	-	76	-	15	2	32	27	-	6	10	1	安佐北区
4	12	1	22	2	11	8	1	4	1	59	-	39	-	8	-	12	12	1	1	4	1	安芸区
6	29	1	42	1	16	24	1	4	2	118	-	61	-	13	1	43	25	1	3	16	12	佐伯区
26	101	2	199	14	76	107	2	28	15	393	2	215	2	60	5	109	76	7	6	40	23	福山市
24	54	4	129	10	33	84	2	21	9	271	3	165	1	40	2	60	47	1	6	22	10	呉市
32	94	5	183	13	55	111	4	16	10	353	2	192	-	42	3	114	68	1	5	36	16	西部
9	34	1	62	5	19	38	-	10	3	147	2	77	-	15	2	51	22	-	1	14	4	西部
19	52	3	100	8	32	58	2	5	5	174	-	99	-	19	1	55	39	1	4	17	9	広島支所
4	8	1	21	-	4	15	2	1	2	32	-	16	-	8	-	8	7	-	-	5	3	呉支所
15	40	1	75	9	22	43	1	10	4	221	-	134	-	15	2	70	38	-	5	16	8	西部東
27	111	3	213	14	72	120	7	23	4	430	2	268	1	55	2	102	78	5	6	32	18	東部
24	93	2	176	14	60	96	6	19	3	323	2	194	1	42	2	82	67	4	4	28	15	東部
3	18	1	37	-	12	24	1	4	1	107	-	74	-	13	-	20	11	1	2	4	3	福山支所
4	50	1	63	3	19	40	1	8	4	199	-	130	-	26	-	43	25	-	5	8	5	北部

13 死亡者数, 死因(死因分類)・

(単位 人)

保健所	11302 その他	11400 その他	12000 皮膚及び皮下組織の疾患	13000 筋骨格系及び結合組織の疾患	14000 腎臓性臓器系の疾患	14100 糸球体疾患及び腎尿管間質性疾患	14200 腎不全	14201 急性腎不全	14202 慢性腎不全	14203 詳細不明の腎不全	14300 その他	15000 妊娠、分娩及び産じょく	16000 周産期に発生した病態	16100 妊産婦 妊娠期間及び胎児発育に関連する	16200 出生外傷	16300 周産期に特異的な呼吸障害及び心	16400 周産期に特異的な感染症	16500 胎児及び新生児の出血性障害及び	16600 その他	17000 先天性形、変形及び染色体異常	17100 神経系の先天性形	17200 循環器系の先天性形
総 数	120	197	11	43	358	42	279	48	177	54	37	・	9	1	-	5	1	-	2	23	2	10
広島市	46	66	3	9	115	10	91	11	63	17	14	・	3	-	-	2	1	-	-	9	1	5
中区	6	5	-	-	14	1	13	1	11	1	-	-	1	-	-	-	1	-	-	2	-	1
東区	4	10	-	-	16	1	13	1	7	5	2	-	-	-	-	-	-	-	-	1	-	-
南区	5	8	-	2	15	1	14	5	8	1	-	-	-	-	-	-	-	-	-	1	1	-
西区	4	11	-	-	16	-	13	2	9	2	3	-	1	-	-	1	-	-	-	1	-	1
安佐南区	11	10	3	4	14	3	10	-	7	3	1	-	1	-	-	1	-	-	-	1	-	-
安佐北区	9	11	-	1	15	-	11	-	8	3	4	-	-	-	-	-	-	-	-	1	-	1
安芸区	3	6	-	-	6	2	2	1	-	1	2	-	-	-	-	-	-	-	-	1	-	1
佐伯区	4	5	-	2	19	2	15	1	13	1	2	-	-	-	-	-	-	-	-	1	-	1
福山市	17	23	-	9	53	4	45	5	28	12	4	-	-	-	-	-	-	-	-	3	-	2
呉市	12	18	3	5	44	6	37	15	16	6	1	-	1	-	-	-	-	-	1	4	1	1
西部	20	26	1	10	53	13	33	2	27	4	7	・	3	1	-	2	-	-	-	1	-	-
西部	10	7	-	3	22	7	12	1	10	1	3	-	-	-	-	-	-	-	-	-	-	-
広島支所	8	17	1	5	26	5	19	1	16	2	2	-	3	1	-	2	-	-	-	1	-	-
呉支所	2	2	-	2	5	1	2	-	1	1	2	-	-	-	-	-	-	-	-	-	-	-
西部東	8	17	2	3	33	4	28	8	14	6	1	-	2	-	-	1	-	-	1	2	-	1
東部	14	35	-	6	47	3	35	4	23	8	9	-	-	-	-	-	-	-	-	2	-	-
東部	13	31	-	4	38	3	28	3	19	6	7	-	-	-	-	-	-	-	-	1	-	-
福山支所	1	4	-	2	9	-	7	1	4	2	2	-	-	-	-	-	-	-	-	1	-	-
北部	3	12	2	1	13	2	10	3	6	1	1	-	-	-	-	-	-	-	-	2	-	1

性(男)・保健所別 (3)

平成23年

17201	17202	17300	17400	17500	18000	18100	18200	18300	20000	20100	20101	20102	20103	20104	20105	20106	20107	20200	20300	20400	保健所
心臓の先天奇形	その他	消化器系の先天奇形	その他の先天奇形及び変形	染色体異常、他に分類されないもの	検査所見で他に分類されないもの 症状、徴候及び異常臨床所見・異常	老衰	乳幼児突然死症候群	その他	傷病及び死亡の外因	不慮の事故	交通事故	転倒・転落	不慮の溺死及び溺水	不慮の窒息	煙・火及び火災への曝露	有害物質への曝露 有害物質による不慮の中毒及び	その他の不慮の事故	自殺	他殺	その他	
6	4	-	7	4	491	284	2	205	1,084	622	109	135	90	149	21	10	108	374	11	77	総数
3	2	-	2	1	170	71	1	98	362	193	39	44	31	41	4	3	31	136	3	30	広島市
-	1	-	1	-	33	8	-	25	45	19	6	3	5	3	1	-	1	22	1	3	中区
-	-	-	1	-	17	9	-	8	35	17	3	4	5	1	-	1	3	14	-	4	東区
-	-	-	-	-	32	11	-	21	44	25	3	7	6	4	-	-	5	11	1	7	南区
1	-	-	-	-	18	6	1	11	45	25	3	8	2	6	1	-	5	18	-	2	西区
-	-	-	-	1	32	15	-	17	79	44	5	6	7	16	-	2	8	30	-	5	安佐南区
1	-	-	-	-	14	8	-	6	42	24	6	7	3	4	-	-	4	13	-	5	安佐北区
1	-	-	-	-	7	4	-	3	32	17	4	3	1	5	1	-	3	13	1	1	安芸区
-	1	-	-	-	17	10	-	7	40	22	9	6	2	2	1	-	2	15	-	3	佐伯区
1	1	-	1	-	85	52	-	33	185	106	11	26	14	29	4	2	20	65	3	11	福山市
1	-	-	-	2	49	32	1	16	107	71	13	16	10	19	5	3	5	26	2	8	呉市
-	-	-	1	-	55	38	-	17	130	72	18	11	7	16	2	1	17	45	-	13	西部
-	-	-	-	-	28	22	-	6	46	21	7	3	3	2	2	-	4	23	-	2	西部
-	-	-	1	-	21	12	-	9	66	36	8	5	2	10	-	1	10	19	-	11	広島支所
-	-	-	-	-	6	4	-	2	18	15	3	3	2	4	-	-	3	3	-	-	呉支所
-	1	-	-	1	34	27	-	7	65	38	7	12	4	6	-	-	9	24	1	2	西部東
-	-	-	2	-	77	50	-	27	172	100	15	21	18	22	2	1	21	60	2	10	東部
-	-	-	1	-	64	41	-	23	141	83	11	18	16	17	2	1	18	48	2	8	東部
-	-	-	1	-	13	9	-	4	31	17	4	3	2	5	-	-	3	12	-	2	福山支所
1	-	-	1	-	21	14	-	7	63	42	6	5	6	16	4	-	5	18	-	3	北部

13 死亡者数, 死因(死因分類)・

(単位 人)

保健所	総数	01000	01100	01200	01201	01202	01300	01400	01401	01402	01403	01500	01600	02000	02100	02101	02102	02103	02104	02105	02106	02107
		感染症及び寄生虫症	腸管感染症	結核	呼吸器結核	その他	敗血症	ウイルス肝炎	B型ウイルス肝炎	C型ウイルス肝炎	その他	ヒト免疫不全ウイルス〔HIV〕病	その他	新生物	悪性新生物	口唇、口腔及び咽喉	食道	胃	結腸	直腸S状結腸移行部及び直腸	肝及び肝内胆管	胆のう及びその他の胆道
総数	13,821	334	30	23	20	3	128	84	6	75	3	-	69	3,435	3,308	31	40	406	321	129	356	195
広島市	4,528	101	12	5	5	-	37	26	3	22	1	-	21	1,223	1,188	10	18	141	117	38	126	68
中区	646	17	4	1	1	-	7	3	1	2	-	-	2	185	181	-	1	21	17	4	17	6
東区	536	9	-	1	1	-	3	1	-	1	-	-	4	136	131	-	2	19	15	4	20	5
南区	558	12	1	-	-	-	5	4	-	4	-	-	2	147	144	2	3	22	13	3	15	10
西区	687	19	2	-	-	-	4	7	2	5	-	-	6	201	197	3	3	19	20	8	19	12
安佐南区	661	13	2	-	-	-	6	3	-	3	-	-	2	181	177	2	3	18	20	8	17	12
安佐北区	696	12	1	2	2	-	4	4	-	3	1	-	1	170	161	2	2	15	13	7	16	14
安芸区	303	5	-	-	-	-	2	3	-	3	-	-	-	82	79	-	2	10	7	1	9	4
佐伯区	441	14	2	1	1	-	6	1	-	1	-	-	4	121	118	1	2	17	12	3	13	5
福山市	2,087	57	3	9	8	1	18	14	-	12	2	-	13	527	503	3	6	57	37	18	59	33
呉市	1,473	39	2	4	3	1	13	11	1	10	-	-	9	358	350	1	4	39	36	25	44	15
西部	1,845	47	4	2	1	1	16	14	1	13	-	-	11	428	404	6	7	54	48	15	39	30
西部	653	14	-	2	1	1	5	2	-	2	-	-	5	150	140	2	3	23	19	6	9	11
広島支所	972	28	3	-	-	-	9	11	-	11	-	-	5	241	229	4	4	24	25	8	25	17
呉支所	220	5	1	-	-	-	2	1	1	-	-	-	1	37	35	-	-	7	4	1	5	2
西部東	1,019	30	1	1	1	-	16	6	1	5	-	-	6	261	257	3	-	36	28	13	23	10
東部	2,059	47	7	1	1	-	22	8	-	8	-	-	9	480	453	7	2	61	35	14	48	27
東部	1,669	41	6	1	1	-	19	8	-	8	-	-	7	397	376	5	1	54	29	13	40	25
福山支所	390	6	1	-	-	-	3	-	-	-	-	-	2	83	77	2	1	7	6	1	8	2
北部	810	13	1	1	1	-	6	5	-	5	-	-	-	158	153	1	3	18	20	6	17	12

性(女)・保健所別 (1)

平成23年

02108	02109	02110	02111	02112	02113	02114	02115	02116	02117	02118	02119	02120	02121	02200	02201	02202	03000	03100	03200	04000	04100	保 健 所
総	喉頭	気管、気管支及び肺	皮膚	乳房	子宮	卵巣	前立腺	膀胱	中枢神経系	悪性リンパ腫	白血病	その他関連組織、造血組織	その他	その他の新生物	中枢神経系	中枢神経系を除く	血糖の障害 血症及び造血器の疾患並びに免疫機	貧血	その他	内分泌、栄養及び代謝疾患	糖尿病	
300	1	458	19	245	115	98	-	50	27	124	78	49	266	127	34	93	47	29	18	242	167	総 数
113	1	187	5	100	37	26	-	17	12	48	24	18	82	35	9	26	12	8	4	82	52	広島市
24	1	26	2	17	5	5	-	3	1	6	5	5	15	4	-	4	1	1	-	12	6	中区
11	-	13	1	15	7	2	-	4	-	6	-	-	7	5	2	3	-	-	-	8	4	東区
12	-	24	-	12	1	2	-	2	-	6	2	2	13	3	1	2	-	-	-	12	9	南区
25	-	33	1	17	6	2	-	3	2	8	4	6	6	4	2	2	-	-	-	11	8	西区
13	-	28	-	11	6	9	-	-	4	5	6	-	15	4	-	4	4	2	2	13	9	安佐南区
10	-	31	-	19	2	3	-	2	1	7	4	3	10	9	3	6	6	5	1	9	7	安佐北区
6	-	12	1	3	6	1	-	1	3	5	1	-	7	3	1	2	1	-	1	8	5	安芸区
12	-	20	-	6	4	2	-	2	1	5	2	2	9	3	-	3	-	-	-	9	4	佐伯区
34	-	74	3	39	21	26	-	5	6	14	15	4	49	24	7	17	6	5	1	32	26	福山市
36	-	48	2	23	11	9	-	9	2	8	8	6	24	8	2	6	3	1	2	31	21	呉市
32	-	51	1	19	11	6	-	9	2	15	15	7	37	24	6	18	5	1	4	37	24	西部
11	-	18	1	7	1	3	-	1	1	3	3	2	16	10	5	5	3	-	3	18	12	西部
18	-	32	-	12	9	3	-	5	1	10	12	5	15	12	1	11	2	1	1	16	10	広島支所
3	-	1	-	-	1	-	-	3	-	2	-	-	6	2	-	2	-	-	-	3	2	呉支所
28	-	23	1	27	11	12	-	3	2	8	5	3	21	4	1	3	5	4	1	15	9	西部東
45	-	53	7	34	19	16	-	4	3	21	10	6	41	27	8	19	10	6	4	35	30	東部
34	-	43	2	25	18	13	-	4	2	17	6	6	39	21	5	16	8	5	3	30	26	東部
11	-	10	5	9	1	3	-	-	1	4	4	-	2	6	3	3	2	1	1	5	4	福山支所
12	-	22	-	3	5	3	-	3	-	10	1	5	12	5	1	4	6	4	2	10	5	北部

13 死亡者数, 死因(死因分類)・

(単位 人)

保健所	04200	05000	05100	05200	05300	06100	06200	06300	06400	06500	07000	08000	09000	09100	09101	09102	09200	09201	09202	09203	09204	09205
	その他	精神及び行動の障害	血管性及び詳細不明の認知症	その他	神経系の疾患	髄膜炎	脊髄性筋萎縮症及び関連症候群	パーキンソン病	アルツハイマー病	その他	眼及び付属器の疾患	耳及び乳様突起の疾患	循環器系の疾患	高血圧性疾患	高血圧性心疾患及び心腎疾患	その他	心疾患 ※高血圧性を除く	慢性リウマチ性心疾患	急性心筋梗塞	その他の虚血性心疾患	慢性非リウマチ性心臓疾患	心筋症
総 数	75	148	131	17	240	1	12	60	80	87	-	-	4,380	100	53	47	2,636	45	414	512	153	37
広島市	30	47	42	5	81	1	7	20	27	26	-	-	1,330	22	9	13	823	13	132	169	39	18
中区	6	6	6	-	17	-	1	4	6	6	-	-	187	5	2	3	112	-	11	36	4	1
東区	4	1	-	1	10	-	2	1	5	2	-	-	174	-	-	-	115	-	17	27	4	2
南区	3	4	4	-	7	-	1	2	2	2	-	-	178	3	1	2	106	2	13	25	3	5
西区	3	16	13	3	12	1	-	3	4	4	-	-	178	3	2	1	101	3	13	22	3	3
安佐南区	4	5	4	1	18	-	1	5	5	7	-	-	205	3	-	3	135	3	31	14	6	4
安佐北区	2	7	7	-	9	-	1	3	1	4	-	-	203	6	3	3	126	1	24	21	11	1
安芸区	3	4	4	-	4	-	1	2	1	-	-	-	99	2	1	1	64	2	13	13	5	2
佐伯区	5	4	4	-	4	-	-	-	3	1	-	-	106	-	-	-	64	2	10	11	3	-
福山市	6	27	26	1	34	-	1	14	9	10	-	-	628	8	4	4	386	6	69	70	15	6
呉市	10	18	16	2	19	-	1	4	6	8	-	-	459	26	17	9	258	7	48	39	23	2
西部	13	22	21	1	35	-	-	8	14	13	-	-	632	14	7	7	371	5	48	98	18	4
西部	6	10	9	1	18	-	-	5	9	4	-	-	210	5	3	2	126	1	24	30	7	2
広島支所	6	10	10	-	15	-	-	2	5	8	-	-	331	5	1	4	197	3	21	44	9	2
呉支所	1	2	2	-	2	-	-	1	-	1	-	-	91	4	3	1	48	1	3	24	2	-
西部東	6	6	5	1	8	-	-	-	4	4	-	-	313	8	4	4	195	3	33	44	12	2
東部	5	24	18	6	42	-	2	12	11	17	-	-	708	16	8	8	414	8	69	67	28	4
東部	4	20	14	6	37	-	1	10	9	17	-	-	575	16	8	8	339	7	57	57	24	3
福山支所	1	4	4	-	5	-	1	2	2	-	-	-	133	-	-	-	75	1	12	10	4	1
北部	5	4	3	1	21	-	1	2	9	9	-	-	310	6	4	2	189	3	15	25	18	1

性(女)・保健所別 (2)

平成23年

09206	09207	09208	09300	09301	09302	09303	09304	09400	09500	10000	10100	10200	10300	10400	10500	10600	11000	11100	11200	11300	11301	保健所
不整脈及び伝導障害	心不全	その他	脳血管疾患	くも膜下出血	脳内出血	脳梗塞	その他	大動脈瘤及び解離	その他	呼吸器系の疾患	インフルエンザ	肺炎	急性気管支炎	慢性閉塞性肺疾患	喘息	その他	消化器系の疾患	胃潰瘍及び十二指腸潰瘍	ヘルニア及び腸閉塞	肝疾患	肝硬変 ※アルコール性を除く	総数
236	1,210	29	1,398	168	336	844	50	167	79	2,096	5	1,398	9	79	28	577	500	27	89	123	83	総数
76	368	8	406	46	110	239	11	52	27	677	-	442	4	26	12	193	157	9	25	46	30	広島市
9	50	1	63	3	18	39	3	4	3	100	-	64	-	7	-	29	21	-	4	7	3	中区
12	53	-	47	3	21	23	-	7	5	86	-	61	-	2	2	21	15	2	1	5	5	東区
9	49	-	59	4	12	43	-	6	4	78	-	47	-	5	3	23	24	1	3	6	4	南区
10	45	2	61	9	18	33	1	12	1	109	-	66	-	2	3	38	25	1	4	6	6	西区
17	59	1	54	11	10	29	4	8	5	86	-	55	3	1	1	26	21	3	2	7	3	安佐南区
10	55	3	61	7	13	40	1	5	5	107	-	69	1	3	3	31	26	1	6	8	4	安佐北区
3	26	-	23	2	7	13	1	7	3	39	-	25	-	3	-	11	8	-	2	2	1	安芸区
6	31	1	38	7	11	19	1	3	1	72	-	55	-	3	-	14	17	1	3	5	4	佐伯区
22	191	7	201	18	48	128	7	22	11	327	1	219	2	10	4	91	86	7	12	20	16	福山市
28	107	4	143	16	38	84	5	24	8	227	1	149	-	12	2	63	59	2	8	13	8	呉市
31	162	5	210	18	41	137	14	30	7	264	1	167	1	7	8	80	65	3	21	13	5	西部
14	48	-	70	6	12	45	7	8	1	92	-	62	1	1	1	27	24	1	9	2	-	西部
14	99	5	104	11	25	64	4	20	5	138	-	91	-	3	7	37	36	2	10	10	4	広島支所
3	15	-	36	1	4	28	3	2	1	34	1	14	-	3	-	16	5	-	2	1	1	呉支所
21	80	-	94	18	19	54	3	9	7	172	-	132	1	5	-	34	31	1	5	10	8	西部東
40	194	4	247	43	52	147	5	19	12	293	2	199	1	13	2	76	70	5	9	18	14	東部
34	154	3	196	38	37	116	5	15	9	234	2	153	-	12	2	65	52	4	5	14	10	東部
6	40	1	51	5	15	31	-	4	3	59	-	46	1	1	-	11	18	1	4	4	4	福山支所
18	108	1	97	9	28	55	5	11	7	136	-	90	-	6	-	40	32	-	9	3	2	北部

13 死亡者数, 死因(死因分類)

(単位 人)

保健所	11302 その他	14400 その他	12000 皮膚及び皮下組織の疾患	13000 筋骨格系及び結合組織の疾患	14000 腎尿路上皮系及び尿管系疾患	14100 糸球体疾患及び腎尿管間質性疾患	14200 腎不全	14201 急性腎不全	14202 慢性腎不全	14203 詳細不明の腎不全	14300 その他	15000 妊娠、分娩及び産じょく	16000 周産期に発生した病態	16100 障害	16200 出産外傷	16300 血管障害 周産期に特異的な呼吸障害及び心	16400 周産期に特異的な感染症	16500 血液障害 胎児及び新生児の出血性障害及び	16600 その他	17000 先天奇形、変形及び染色体異常	17100 神経系の先天奇形	17200 循環器系の先天奇形
総 数	40	261	25	89	509	60	382	51	236	95	67	1	4	1	-	2	1	-	-	25	2	8
広島市	16	77	8	22	152	16	121	16	76	29	15	1	2	1	-	-	1	-	-	8	1	2
中区	4	10	1	2	19	5	12	1	9	2	2	-	-	-	-	-	-	-	-	2	-	-
東区	-	7	1	-	13	2	10	1	5	4	1	-	1	-	-	-	1	-	-	-	-	-
南区	2	14	3	2	21	-	18	3	8	7	3	-	1	1	-	-	-	-	-	1	-	-
西区	-	14	1	6	24	4	19	2	14	3	1	-	-	-	-	-	-	-	-	-	-	-
安佐南区	4	9	-	3	16	1	14	2	9	3	1	-	-	-	-	-	-	-	-	3	-	2
安佐北区	4	11	1	5	21	2	18	3	11	4	1	-	-	-	-	-	-	-	-	1	-	-
安芸区	1	4	1	1	11	1	8	1	5	2	2	-	-	-	-	-	-	-	-	1	1	-
佐伯区	1	8	-	3	27	1	22	3	15	4	4	1	-	-	-	-	-	-	-	-	-	-
福山市	4	47	1	14	84	7	67	6	48	13	10	-	2	-	-	2	-	-	-	6	1	2
呉市	5	36	7	9	68	6	52	8	25	19	10	-	-	-	-	-	-	-	-	1	-	1
西部	8	28	3	15	74	11	49	9	25	15	14	-	-	-	-	-	-	-	-	4	-	2
西部	2	12	-	4	30	8	17	3	9	5	5	-	-	-	-	-	-	-	-	1	-	1
広島支所	6	14	2	5	37	1	28	5	15	8	8	-	-	-	-	-	-	-	-	2	-	1
呉支所	-	2	1	6	7	2	4	1	1	2	1	-	-	-	-	-	-	-	-	1	-	-
西部東	2	15	2	4	38	5	23	5	14	4	10	-	-	-	-	-	-	-	-	3	-	1
東部	4	38	4	14	71	10	54	3	40	11	7	-	-	-	-	-	-	-	-	3	-	-
東部	4	29	4	10	59	6	46	3	34	9	7	-	-	-	-	-	-	-	-	3	-	-
福山支所	-	9	-	4	12	4	8	-	6	2	-	-	-	-	-	-	-	-	-	-	-	-
北部	1	20	-	11	22	5	16	4	8	4	1	-	-	-	-	-	-	-	-	-	-	-

性(女)・保健所別 (3)

平成23年

17201	17202	17300	17400	17500	18000	18100	18200	18300	20000	20100	20101	20102	20103	20104	20105	20106	20107	20200	20300	20400	保健所
心臓の先天奇形	その他	消化器系の先天奇形	その他の先天奇形及び変形	の、染色体異常、他に分類されないもの	検査所見で他に分類されないもの、異常徴候及び異常臨床所見、異常	老衰	乳幼児突然死症候群	その他	傷病及び死亡の外国	不慮の事故	交通事故	転倒・転落	不慮の溺死及び雨水	不慮の窒息	墮・火及び火炎への曝露	有害物質への曝露による不慮の中毒及び	その他の不慮の事故	自殺	他殺	その他	
5	3	3	8	4	1,126	1,008	4	114	620	388	50	66	90	121	12	8	41	179	9	44	総 数
1	1	-	5	-	391	341	2	48	234	141	18	29	34	45	2	2	11	66	5	22	広島市
-	-	-	2	-	47	36	-	11	29	16	1	3	2	8	-	-	2	11	1	1	中区
-	-	-	-	-	57	53	-	4	25	14	2	3	5	2	1	-	1	8	-	3	東区
-	-	-	1	-	35	29	-	6	33	20	3	2	9	6	-	-	-	10	-	3	南区
-	-	-	-	-	37	32	-	5	48	28	3	6	11	5	-	1	2	16	1	3	西区
1	1	-	1	-	63	54	2	7	30	19	1	6	1	9	-	1	1	6	1	4	安佐南区
-	-	-	1	-	85	80	-	5	34	23	1	9	3	6	1	-	3	6	1	4	安佐北区
-	-	-	-	-	25	21	-	4	14	11	4	-	-	7	-	-	-	3	-	-	安芸区
-	-	-	-	-	42	36	-	6	21	10	3	-	3	2	-	-	2	6	1	4	佐伯区
1	1	-	-	3	156	125	1	30	100	61	6	10	12	22	3	1	7	34	-	5	福山市
1	-	-	-	-	124	116	-	8	51	38	1	5	14	11	-	1	6	10	-	3	呉市
1	1	-	2	-	149	139	-	10	65	38	10	9	5	8	-	1	5	22	-	5	西部
1	-	-	-	-	58	53	-	5	21	12	3	5	1	2	-	-	1	6	-	3	西部
-	1	-	1	-	73	70	-	3	36	22	7	3	3	4	-	1	4	12	-	2	広島支所
-	-	-	1	-	18	16	-	2	8	4	-	1	1	2	-	-	-	4	-	-	呉支所
1	-	1	-	1	85	81	-	4	46	27	1	5	6	11	3	-	1	18	-	1	西部東
-	-	2	1	-	168	156	1	11	90	60	10	5	13	19	2	3	8	22	4	4	東部
-	-	2	1	-	124	116	1	7	75	48	7	4	13	15	1	2	6	20	4	3	東部
-	-	-	-	-	44	40	-	4	15	12	3	1	-	4	1	1	2	2	-	1	福山支所
-	-	-	-	-	53	50	-	3	34	23	4	3	6	5	2	-	3	7	-	4	北部

14 死亡者数，選択死因・

(単位 人)

保健所 市 保健医療圏	総 数	Se01 結 核	Se02 悪性 新生物	Se03 食道	Se04 胃	Se05 結腸	Se06 直腸 S状結腸 移行部及び直腸	Se07 肝及び 肝内胆管	Se08 胆のう及び 他の胆道	Se09 膵	Se10 気管・気管支 及び肺	Se11 乳房	Se12 子宮	Se13 白血病	Se14 糖尿病	Se15 高血圧性 疾患	Se16 心疾患 ※高血圧性 除く	Se17 急性心 筋梗塞
総 数	28,608	52	8,151	272	1,132	633	317	1,000	369	653	1,545	248	115	173	336	153	4,770	894
広島市	9,409	14	2,810	111	397	209	104	324	120	232	551	100	37	53	102	44	1,534	266
中区	1,279	3	381	13	57	26	15	36	17	39	68	17	5	8	13	7	210	16
東区	1,043	2	310	14	45	25	9	41	8	25	60	15	7	5	9	-	174	25
南区	1,212	2	355	11	63	28	8	49	19	23	68	12	1	5	20	9	203	26
西区	1,361	1	419	21	45	35	20	50	18	38	87	17	6	9	16	3	218	28
安佐南区	1,486	1	466	18	57	34	18	49	25	41	90	11	6	10	16	10	240	63
安佐北区	1,355	2	367	13	54	23	15	41	19	25	76	19	2	8	11	10	227	58
安芸区	640	2	199	5	28	15	7	26	7	15	35	3	6	2	10	3	109	18
佐伯区	1,033	1	313	16	48	23	12	32	7	26	67	6	4	6	7	2	153	32
福山市	4,468	12	1,338	45	181	89	45	175	59	87	274	40	21	31	54	12	710	136
呉市	3,029	7	879	27	124	71	42	127	35	68	158	23	11	27	35	34	490	134
西部	3,755	6	1,014	42	139	101	43	121	56	80	173	21	11	25	46	21	662	109
西部	1,373	3	366	14	63	36	14	40	20	30	64	8	1	8	23	8	224	44
大竹市	349	1	83	4	7	8	1	12	6	4	21	4	-	1	9	2	60	9
廿日市市	1,024	2	283	10	56	28	13	28	14	26	43	4	1	7	14	6	164	35
広島支所	1,925	3	527	23	57	50	26	67	31	40	89	13	9	17	18	9	349	53
安芸高田市	507	3	120	4	15	12	7	12	9	8	22	2	2	5	5	3	88	18
府中町	363	-	102	5	10	11	3	18	6	7	18	2	2	2	3	1	82	12
海田町	230	-	73	2	9	7	1	9	4	8	11	5	1	1	2	-	41	6
熊野町	238	-	69	4	7	4	6	6	2	5	14	2	1	3	2	-	47	2
坂町	127	-	41	4	5	4	4	4	3	1	8	-	-	1	2	1	12	4
安芸太田町	151	-	37	1	3	2	1	6	4	3	5	2	-	1	-	1	26	4
北広島町	309	-	85	3	8	10	4	12	3	8	11	-	3	4	4	3	53	7
呉支所	457	-	121	5	19	15	3	14	5	10	20	-	1	-	5	4	89	12
江田島市	457	-	121	5	19	15	3	14	5	10	20	-	1	-	5	4	89	12
西部東	2,044	2	562	10	85	53	29	57	20	55	97	27	11	14	23	10	354	74
竹原市	431	-	110	3	20	13	6	6	3	9	24	5	2	2	4	3	79	15
東広島市	1,470	2	411	4	59	38	20	47	14	42	65	21	9	11	18	6	251	54
大崎上島町	143	-	41	3	6	2	3	4	3	4	8	1	-	1	1	1	24	5
東部	4,321	9	1,186	20	162	81	44	152	60	105	219	34	19	19	61	23	722	137
東部	3,523	9	999	15	141	73	42	126	52	81	188	25	18	14	50	23	591	110
三原市	1,172	3	360	4	51	28	14	39	15	34	71	10	6	6	9	1	193	37
尾道市	2,032	6	560	9	78	39	26	83	32	40	100	13	10	8	35	20	348	64
世羅町	319	-	79	2	12	6	2	4	5	7	17	2	2	-	6	2	50	9
福山支所	798	-	187	5	21	8	2	26	8	24	31	9	1	5	11	-	131	27
府中市	576	-	145	5	18	7	2	20	6	21	21	6	-	4	8	-	88	16
神石高原町	222	-	42	-	3	1	-	6	2	3	10	3	1	1	3	-	43	11
北部	1,582	2	362	17	44	29	10	44	19	26	73	3	5	4	15	9	298	38
三次市	835	-	217	14	25	15	7	29	6	23	36	3	5	2	8	1	147	20
庄原市	747	2	145	3	19	14	3	15	13	3	37	-	-	2	7	8	151	18
(二次保健医療圏)																		
広島	11,334	17	3,337	134	454	269	130	391	151	272	640	113	46	70	120	53	1,883	319
広島西	1,373	3	366	14	63	36	14	40	20	30	64	8	1	8	23	8	224	44
呉	3,486	7	1,000	32	143	86	45	141	40	78	178	23	12	27	40	38	579	146
広島中央	2,044	2	562	10	85	53	29	57	20	55	97	27	11	14	23	10	354	74
尾三	3,523	9	999	15	141	73	42	126	52	81	188	25	18	14	50	23	591	110
福山・府中	5,266	12	1,525	50	202	97	47	201	67	111	305	49	22	36	65	12	841	163
備北	1,582	2	362	17	44	29	10	44	19	26	73	3	5	4	15	9	298	38

性（総数）・保健医療圏・保健所・市町別

平成23年

Se18	Se19	Se20	Se21	Se22	Se23	Se24	Se25	Se26	Se27	Se28	Se29	Se30	Se31	Se32	Se33	Se34	その他	保健所 保健医療圏
1,165	419	1,891	2,672	265	759	1,564	334	2,997	418	45	355	661	1,292	1,010	159	553	4,809	総数
411	131	599	818	80	256	454	113	937	127	15	124	212	412	334	57	202	1,611	広島市
78	18	83	131	7	42	76	12	118	15	-	19	25	44	35	7	33	233	中区
53	17	67	78	9	28	41	14	129	10	2	11	23	62	31	5	22	166	東区
74	16	75	122	10	33	78	15	102	28	3	14	32	40	45	6	21	201	南区
68	20	87	128	14	39	72	19	139	9	3	13	32	38	53	6	34	236	西区
32	27	95	111	17	32	51	21	124	20	1	22	24	69	63	6	36	262	安佐南区
37	14	94	123	11	37	72	14	145	18	5	18	29	88	47	7	19	232	安佐北区
33	7	38	45	4	18	21	11	64	11	-	6	10	25	28	8	16	101	安芸区
36	12	60	80	8	27	43	7	116	16	1	21	37	46	32	12	21	180	佐伯区
179	48	292	400	32	124	235	50	434	70	9	60	112	177	167	17	99	764	福山市
88	52	161	272	26	71	168	45	314	52	4	35	89	148	109	14	36	480	呉市
187	63	256	393	31	96	248	46	359	49	11	49	82	177	110	28	67	563	西部
61	23	82	132	11	31	83	18	139	16	3	16	29	75	33	10	29	259	西部
23	5	20	34	3	7	23	5	38	4	1	4	6	20	7	3	5	70	大竹市
38	18	62	98	8	24	60	13	101	12	2	12	23	55	26	7	24	189	廿日市市
86	33	151	204	19	57	122	25	190	22	8	27	47	82	58	15	31	325	広島支所
16	6	42	71	10	19	40	5	56	8	2	6	10	29	15	4	7	79	安芸高田市
23	11	29	22	2	7	13	8	35	5	2	7	10	10	10	2	4	62	府中町
14	4	11	19	1	6	11	6	20	4	-	3	5	2	7	4	7	41	海田町
19	3	20	26	-	11	15	3	14	3	1	3	4	4	6	1	4	52	熊野町
2	1	5	12	2	4	5	1	18	-	1	1	2	3	2	-	3	28	坂町
6	3	12	20	1	3	15	2	18	-	1	1	4	14	3	2	1	23	安芸太田町
6	5	32	34	3	7	23	-	29	2	1	6	12	20	15	2	5	40	北広島町
40	7	23	57	1	8	43	3	30	11	-	6	6	20	19	3	7	79	呉支所
40	7	23	57	1	8	43	3	30	11	-	6	6	20	19	3	7	79	江田島市
101	36	120	169	27	41	97	19	266	20	2	26	51	108	65	8	42	325	西部東
14	6	36	41	9	8	23	4	45	2	-	9	10	38	11	2	8	67	竹原市
80	28	77	119	18	32	66	13	204	17	2	16	38	62	48	6	31	232	東広島市
7	2	7	9	-	1	8	2	17	1	-	1	3	8	6	-	3	26	大崎上島町
148	67	305	460	57	124	267	42	467	68	4	50	89	206	160	25	82	692	東部
124	58	247	372	52	97	212	34	347	54	4	42	74	157	131	18	68	568	東部
38	19	82	125	21	31	72	10	122	16	1	11	23	53	40	9	27	178	三原市
74	38	140	214	25	52	127	20	190	36	3	30	42	86	74	8	36	332	尾道市
12	1	25	33	6	14	13	4	35	2	-	1	9	18	17	1	5	58	世羅町
24	9	58	88	5	27	55	8	120	14	-	8	15	49	29	7	14	124	福山支所
13	9	41	58	4	17	36	6	87	13	-	6	9	36	17	1	13	90	府中市
11	-	17	30	1	10	19	2	33	1	-	2	5	13	12	6	1	34	神石高原町
51	22	158	160	12	47	95	19	220	32	-	11	26	64	65	10	25	274	北部
28	12	68	84	5	21	53	11	119	20	-	6	14	28	27	4	7	146	三次市
23	10	90	76	7	26	42	8	101	12	-	5	12	36	38	6	18	128	庄原市
497	164	750	1,022	99	313	576	138	1,127	149	23	151	259	494	392	72	233	1,936	(二次保健医療圏)
61	23	82	132	11	31	83	18	139	16	3	16	29	75	33	10	29	259	広島西
128	59	184	329	27	79	211	48	344	63	4	41	95	168	128	17	43	559	呉
101	36	120	169	27	41	97	19	266	20	2	26	51	108	65	8	42	325	広島中央
124	58	247	372	52	97	212	34	347	54	4	42	74	157	131	18	68	568	尾三
203	57	350	488	37	151	290	58	554	84	9	68	127	226	196	24	113	888	福山・府中
51	22	158	160	12	47	95	19	220	32	-	11	26	64	65	10	25	274	備北

1 4 死亡者数, 選択死因・

(単位 人)

保健所 市 保健医療圏	総 数	Se01 結 核	Se02 悪 性 新 生 物	Se03 食 道	Se04 胃	Se05 結 腸	Se06 直 腸 S 状 結 腸 移 行 部 及 び 直 腸	Se07 肝 及 び 肝 内 胆 管	Se08 胆 の う 及 び 他 の 胆 道	Se09 脾	Se10 気 管 ・ 気 管 支 及 び 肺	Se11 乳 房	Se12 子 宮	Se13 白 血 病	Se14 糖 尿 病	Se15 高 血 圧 性 疾 患	Se16 心 疾 患 ※ 高 血 圧 性 除 く	Se17 急 性 心 筋 梗 塞
総 数	14,787	29	4,843	232	726	312	188	644	174	353	1,087	3		95	169	53	2,134	480
広島市	4,881	9	1,622	93	256	92	66	198	52	119	364	-		29	50	22	711	134
中区	633	2	200	12	36	9	11	19	11	15	42	-		3	7	2	98	5
東区	507	1	179	12	26	10	5	21	3	14	47	-		5	5	-	59	8
南区	654	2	211	8	41	15	5	34	9	11	44	-		3	11	6	97	13
西区	674	1	222	18	26	15	12	31	6	13	54	-		5	8	-	117	15
安佐南区	825	1	289	15	39	14	10	32	13	28	62	-		4	7	7	105	32
安佐北区	659	-	206	11	39	10	8	25	5	15	45	-		4	4	4	101	34
安芸区	337	2	120	3	18	8	6	17	3	9	23	-		1	5	1	45	5
佐伯区	592	-	195	14	31	11	9	19	2	14	47	-		4	3	2	89	22
福山市	2,381	3	835	39	124	52	27	116	26	53	200	1		16	28	4	324	67
呉市	1,556	3	529	23	85	35	17	83	20	32	110	-		19	14	8	232	86
西部	1,910	4	610	35	85	53	28	82	26	48	122	2		10	22	7	291	61
西部	720	1	226	11	40	17	8	31	9	19	46	1		5	11	3	98	20
大竹市	190	-	55	3	7	4	1	8	4	3	15	-		1	3	1	30	3
廿日市市	530	1	171	8	33	13	7	23	5	16	31	1		4	8	2	68	17
広島支所	953	3	298	19	33	25	18	42	14	22	57	1		5	8	4	152	32
安芸高田市	252	3	65	3	10	5	4	7	4	5	14	-		1	-	1	39	9
府中町	170	-	57	3	6	5	3	12	2	2	12	-		1	2	1	34	8
海田町	115	-	40	1	5	4	1	3	3	5	7	-		-	-	-	17	4
熊野町	136	-	44	4	4	2	6	4	2	3	10	-		1	2	-	23	2
坂町	60	-	23	4	2	4	1	2	-	1	4	-		1	2	-	5	1
安芸太田町	71	-	24	1	2	1	-	6	1	2	4	1		-	-	1	9	2
北広島町	149	-	45	3	4	4	3	8	2	4	6	-		1	2	1	25	6
呉支所	237	-	86	5	12	11	2	9	3	7	19	-		-	3	-	41	9
江田島市	237	-	86	5	12	11	2	9	3	7	19	-		-	3	-	41	9
西部東	1,025	1	306	10	49	25	16	34	10	27	74	-		9	14	2	159	41
竹原市	202	-	60	3	11	6	3	4	2	2	18	-		2	3	1	28	6
東広島市	746	1	222	4	34	17	11	26	8	24	49	-		7	11	1	120	31
大崎上島町	77	-	23	3	4	2	2	4	-	1	7	-		-	-	-	11	4
東部	2,262	8	733	18	101	46	30	104	33	60	166	-		9	31	7	308	68
東部	1,854	8	623	14	87	44	29	86	27	47	145	-		8	24	7	252	53
三原市	640	3	233	4	33	19	8	27	7	22	58	-		5	3	1	80	18
尾道市	1,053	5	339	8	48	21	19	56	19	20	72	-		3	17	5	150	32
世羅町	161	-	51	2	6	4	2	3	1	5	15	-		-	4	1	22	3
福山支所	408	-	110	4	14	2	1	18	6	13	21	-		1	7	-	56	15
府中市	305	-	88	4	11	2	1	14	4	12	16	-		-	5	-	38	10
神石高原町	103	-	22	-	3	-	-	4	2	1	5	-		1	2	-	18	5
北部	772	1	209	14	26	9	4	27	7	14	51	-		3	10	3	109	23
三次市	417	-	129	11	15	4	3	18	1	14	28	-		2	5	1	54	15
庄原市	355	1	80	3	11	5	1	9	6	-	23	-		1	5	2	55	8
(二次保健医療圏)																		
広島	5,834	12	1,920	112	289	117	84	240	66	141	421	1		34	58	26	863	166
広島西	720	1	226	11	40	17	8	31	9	19	46	1		5	11	3	98	20
呉	1,793	3	615	28	97	46	19	92	23	39	129	-		19	17	8	273	95
広島中央	1,025	1	306	10	49	25	16	34	10	27	74	-		9	14	2	159	41
尾三	1,854	8	623	14	87	44	29	86	27	47	145	-		8	24	7	252	53
福山・府中	2,789	3	945	43	138	54	28	134	32	66	221	1		17	35	4	380	82
備北	772	1	209	14	26	9	4	27	7	14	51	-		3	10	3	109	23

性(男)・保健医療圏・保健所・市町別

平成23年

Se18	Se19	Se20	Se21	Se22	Se23	Se24	Se25	Se26	Se27	Se28	Se29	Se30	Se31	Se32	Se33	Se34	その他	保健所 保健医療圏
その他の虚血性心疾患	不整脈及び伝導障害	心不全	脳血管疾患	くも膜下出血	脳内出血	脳梗塞	大動脈瘤及び解離	肺炎	慢性閉塞性肺疾患	喘息	肝疾患	腎不全	老衰	不慮の事故	交通事故	自殺		
653	183	681	1,274	97	423	720	167	1,599	339	17	232	279	284	622	109	374	2,372	総数
242	55	231	412	34	146	215	61	495	101	3	78	91	71	193	39	136	826	広島市
42	9	33	68	4	24	37	8	54	8	--	12	13	8	19	6	22	112	中区
26	5	14	31	6	7	18	7	68	8	--	6	13	9	17	3	14	90	東区
49	7	26	63	6	21	35	9	55	23	--	8	14	11	25	3	11	108	南区
46	10	42	67	5	21	39	7	73	7	--	7	13	6	25	3	18	103	西区
18	10	36	57	6	22	22	13	69	19	--	15	10	15	44	5	30	144	安佐南区
16	4	39	62	4	24	32	9	76	15	2	10	11	8	24	6	13	114	安佐北区
20	4	12	22	2	11	8	4	39	8	--	4	2	4	17	4	13	51	安芸区
25	6	29	42	1	16	24	4	61	13	1	16	15	10	22	9	15	104	佐伯区
109	26	101	199	14	76	107	28	215	60	5	40	45	52	106	11	65	372	福山市
49	24	54	129	10	33	84	21	165	40	2	22	37	32	71	13	26	225	呉市
89	32	94	183	13	55	111	16	192	42	3	36	33	38	72	18	45	316	西部
31	9	34	62	5	19	38	10	77	15	2	14	12	22	21	7	23	123	西部
14	2	10	19	2	4	13	2	27	4	1	4	2	4	4	2	4	30	大竹市
17	7	24	43	3	15	25	8	50	11	1	10	10	18	17	5	19	93	廿日市市
42	19	52	100	8	32	58	5	99	19	1	17	19	12	36	8	19	161	広島支所
9	3	16	29	4	12	13	1	36	8	--	4	6	6	9	2	4	42	安芸高田市
12	6	7	10	1	4	5	2	16	4	--	3	2	1	8	1	3	27	府中町
5	4	2	9	--	3	6	--	10	3	--	2	3	--	4	2	4	23	海田町
8	2	10	16	--	8	8	2	6	3	--	3	2	--	4	1	3	28	熊野町
1	--	3	9	1	2	5	--	9	--	--	--	--	--	--	--	2	10	坂町
3	1	3	12	--	2	10	--	9	--	--	1	1	--	2	1	--	12	安芸太田町
4	3	11	15	2	1	11	--	14	1	1	4	5	5	9	1	3	19	北広島町
16	4	8	21	--	4	15	1	16	8	--	5	2	4	15	3	3	32	呉支所
16	4	8	21	--	4	15	1	16	8	--	5	2	4	15	3	3	32	江田島市
57	15	40	75	9	22	43	10	134	15	2	16	28	27	38	7	24	175	西部東
6	3	12	19	4	6	9	1	26	2	--	6	5	10	6	1	6	29	竹原市
48	12	25	52	5	16	30	7	98	12	2	9	21	14	28	6	18	130	東広島市
3	--	3	4	--	--	4	2	10	1	--	1	2	3	4	--	--	16	大崎上島町
81	27	111	213	14	72	120	23	268	55	2	32	35	50	100	15	60	337	東部
67	24	93	176	14	60	96	19	194	42	2	28	28	41	83	11	48	279	東部
22	7	29	55	4	21	30	5	69	13	1	8	8	15	27	4	24	95	三原市
38	17	53	106	8	31	61	12	108	27	1	20	17	20	47	6	21	158	尾道市
7	--	11	15	2	8	5	2	17	2	--	--	3	6	9	1	3	26	世羅町
14	3	18	37	--	12	24	4	74	13	--	4	7	9	17	4	12	58	福山支所
7	3	14	25	--	7	17	3	52	12	--	3	4	8	10	1	12	45	府中市
7	--	4	12	--	5	7	1	22	1	--	1	3	1	7	3	--	13	神石高原町
26	4	50	63	3	19	40	8	130	26	--	8	10	14	42	6	18	121	北部
14	1	23	30	1	7	21	5	70	16	--	4	5	7	16	1	6	69	三次市
12	3	27	33	2	12	19	3	60	10	--	4	5	7	26	5	12	52	庄原市
(二次保健医療圏)																		
284	74	283	512	42	178	273	66	594	120	4	95	110	83	229	47	155	987	広島
31	9	34	62	5	19	38	10	77	15	2	14	12	22	21	7	23	123	広島西
65	28	62	150	10	37	99	22	181	48	2	27	39	36	86	16	29	257	呉
57	15	40	75	9	22	43	10	134	15	2	16	28	27	38	7	24	175	広島中央
67	24	93	176	14	60	96	19	194	42	2	28	28	41	83	11	48	279	尾三
123	29	119	236	14	88	131	32	289	73	5	44	52	61	123	15	77	430	福山・府中
26	4	50	63	3	19	40	8	130	26	--	8	10	14	42	6	18	121	備北

14 死亡者数，選択死因・

(単位 人)

保健所町 市保健医療圏	総 数	Se01 結 核	Se02 悪性 新生物	Se03 食 道	Se04 胃	Se05 結 腸	Se06 直腸S状結腸移行部及び直腸	Se07 肝及び肝内胆管	Se08 胆のう及び他の胆道	Se09 脾	Se10 気管・気管支及び肺	Se11 乳房	Se12 子宮	Se13 白血病	Se14 糖尿病	Se15 高血圧性疾患	Se16 心疾患 ※高血圧性除く	Se17 急性心筋梗塞
総 数	13,821	23	3,308	40	406	321	129	356	195	300	458	245	115	78	167	100	2,636	414
広島市	4,528	5	1,188	18	141	117	38	126	68	113	187	100	37	24	52	22	823	132
中区	646	1	181	1	21	17	4	17	6	24	26	17	5	5	6	5	112	11
東区	536	1	131	2	19	15	4	20	5	11	13	15	7	-	4	-	115	17
南区	558	-	144	3	22	13	3	15	10	12	24	12	1	2	9	3	106	13
西区	687	-	197	3	19	20	8	19	12	25	33	17	6	4	8	3	101	13
安佐南区	661	-	177	3	18	20	8	17	12	13	28	11	6	6	9	3	135	31
安佐北区	696	2	161	2	15	13	7	16	14	10	31	19	2	4	7	6	126	24
安芸区	303	-	79	2	10	7	1	9	4	6	12	3	6	1	5	2	64	13
佐伯区	441	1	118	2	17	12	3	13	5	12	20	6	4	2	4	-	64	10
福山市	2,087	9	503	6	57	37	18	59	33	34	74	39	21	15	26	8	386	69
呉市	1,473	4	350	4	39	36	25	44	15	36	48	23	11	8	21	26	258	48
西部	1,845	2	404	7	54	48	15	39	30	32	51	19	11	15	24	14	371	48
西部	653	2	140	3	23	19	6	9	11	11	18	7	1	3	12	5	126	24
大竹市	459	1	28	1	-	4	-	4	2	1	6	4	-	-	6	1	30	6
廿日市市	494	1	112	2	23	15	6	5	9	10	12	3	1	3	6	4	96	18
広島支所	972	-	229	4	24	25	8	25	17	18	32	12	9	12	10	5	197	21
安芸高田市	255	-	65	1	5	7	3	5	5	3	8	2	2	4	5	2	49	9
府中町	193	-	45	2	4	6	-	6	4	5	6	2	2	1	1	-	48	4
海田町	115	-	33	1	4	3	-	6	1	3	4	5	1	1	2	-	24	2
熊野町	102	-	25	-	3	2	-	2	-	2	4	2	1	2	-	-	24	-
坂町	67	-	18	-	3	-	3	2	3	-	4	-	-	-	-	1	7	3
安芸太田町	80	-	13	-	1	1	1	-	3	1	1	1	-	1	-	-	17	2
北広島町	160	-	40	-	4	6	1	4	1	4	5	-	3	3	2	2	28	1
呉支所	220	-	35	-	7	4	1	5	2	3	1	-	1	-	2	4	48	3
江田島市	220	-	35	-	7	4	1	5	2	3	1	-	1	-	2	4	48	3
西部東	1,019	1	257	-	36	28	13	23	10	28	23	27	11	5	9	8	195	33
竹原市	229	-	50	-	9	7	3	2	1	7	6	5	2	-	1	2	51	9
東広島市	724	1	189	-	25	21	9	21	6	18	16	21	9	4	7	5	131	23
大崎上島町	66	-	18	-	2	-	1	-	3	3	1	1	-	1	1	1	13	1
東部	2,059	1	453	2	61	35	14	48	27	45	53	34	19	10	30	16	414	69
東部	1,669	1	376	1	54	29	13	40	25	34	43	25	18	6	26	16	339	57
三原市	532	-	127	-	18	9	6	12	8	12	13	10	6	1	6	-	113	19
尾道市	979	1	221	1	30	18	7	27	13	20	28	13	10	5	18	15	198	32
世羅町	158	-	28	-	6	2	-	1	4	2	2	2	2	-	2	1	28	6
福山支所	390	-	77	1	7	6	1	8	2	11	10	9	1	4	4	-	75	12
府中市	271	-	57	1	7	5	1	6	2	9	5	6	-	4	3	-	50	6
神石高原町	119	-	20	-	-	1	-	2	-	2	5	3	1	-	1	-	25	6
北部	810	1	153	3	18	20	6	17	12	12	22	3	5	1	5	6	189	15
三次市	418	-	88	3	10	11	4	11	5	9	8	3	5	-	3	-	93	5
庄原市	392	1	65	-	8	9	2	6	7	3	14	-	-	1	2	6	96	10
(二次保健医療圏)																		
広島	5,500	5	1,417	22	165	142	46	151	85	131	219	112	46	36	62	27	1,020	153
広島西	653	2	140	3	23	19	6	9	11	11	18	7	1	3	12	5	126	24
呉	1,693	4	385	4	46	40	26	49	17	39	49	23	12	8	23	30	306	51
広島中央	1,019	1	257	-	36	28	13	23	10	28	23	27	11	5	9	8	195	33
尾三	1,669	1	376	1	54	29	13	40	25	34	43	25	18	6	26	16	339	57
福山・府中	2,477	9	580	7	64	43	19	67	35	45	84	48	22	19	30	8	461	81
備北	810	1	153	3	18	20	6	17	12	12	22	3	5	1	5	6	189	15

性(女)・保健医療圏・保健所・市町別

平成23年

Se18	Se19	Se20	Se21	Se22	Se23	Se24	Se25	Se26	Se27	Se28	Se29	Se30	Se31	Se32	Se33	Se34	その他	保健医療圏
512	236	1,210	1,398	168	336	844	167	1,398	79	28	123	382	1,008	388	50	179	2,437	総数
169	76	368	406	46	110	239	52	442	26	12	46	121	341	141	18	66	785	広島市
36	9	50	63	3	18	39	4	64	7	-	7	12	36	16	1	11	121	中区
27	12	53	47	3	21	23	7	61	2	2	5	10	53	14	2	8	76	東区
25	9	49	59	4	12	43	6	47	5	3	6	18	29	20	3	10	93	南区
22	10	45	61	9	18	33	12	66	2	3	6	19	32	28	3	16	133	西区
14	17	59	54	11	10	29	8	55	1	1	7	14	54	19	1	6	118	安佐南区
21	10	55	61	7	13	40	5	69	3	3	8	18	80	23	1	6	118	安佐北区
13	3	26	23	2	7	13	7	25	3	-	2	8	21	11	4	3	50	安芸区
11	6	31	38	7	11	19	3	55	3	-	5	22	36	10	3	6	76	佐伯区
70	22	191	201	18	48	128	22	219	10	4	20	67	125	61	6	34	392	福山市
39	28	107	143	16	38	84	24	149	12	2	13	52	116	38	1	10	255	呉市
98	31	162	210	18	41	137	30	167	7	8	13	49	139	38	10	22	347	西部
30	14	48	70	6	12	45	8	62	1	1	2	17	53	12	3	6	136	西部
9	3	10	15	1	3	10	3	11	-	-	-	4	16	3	1	1	40	大竹市
21	11	38	55	5	9	35	5	51	1	1	2	13	37	9	2	5	96	廿日市市
44	14	99	104	11	25	64	20	91	3	7	10	28	70	22	7	12	164	広島支所
7	3	26	42	6	7	27	4	21	-	2	2	4	23	6	2	3	37	安芸高田市
11	5	22	12	1	3	8	6	19	1	2	4	8	9	2	1	1	35	府中町
9	-	9	10	1	3	5	6	10	1	-	1	2	2	3	2	3	18	海田町
11	1	10	10	-	3	7	1	8	-	1	-	2	4	2	-	1	24	熊野町
1	1	2	3	1	2	-	1	9	-	1	1	2	3	2	-	1	18	坂町
3	2	9	8	1	1	5	2	9	-	1	-	3	14	1	1	1	11	安芸太田町
2	2	21	19	1	6	12	-	15	1	-	2	7	15	6	1	2	21	北広島町
24	3	15	36	1	4	28	2	14	3	-	1	4	16	4	-	4	47	呉支所
24	3	15	36	1	4	28	2	14	3	-	1	4	16	4	-	4	47	江田島市
44	21	80	94	18	19	54	9	132	5	-	10	23	81	27	1	18	150	西部東
8	3	24	22	5	2	14	3	19	-	-	3	5	28	5	1	2	38	竹原市
32	16	52	67	13	16	36	6	106	5	-	7	17	48	20	-	13	102	東広島市
4	2	4	5	-	1	4	-	7	-	-	-	1	5	2	-	3	10	大崎上島町
67	40	194	247	43	52	147	19	199	13	2	18	54	156	60	10	22	355	東部
57	34	154	196	38	37	116	15	153	12	2	14	46	116	48	7	20	289	東部
16	12	53	70	17	10	42	5	53	3	-	3	15	38	13	5	3	83	三原市
36	21	87	108	17	21	66	8	82	9	2	10	25	66	27	2	15	174	尾道市
5	1	14	18	4	6	8	2	18	-	-	1	6	12	8	-	2	32	世羅町
10	6	40	51	5	15	31	4	46	1	-	4	8	40	12	3	2	66	福山支所
6	6	27	33	4	10	19	3	35	1	-	3	5	28	7	-	1	45	府中市
4	-	13	18	1	5	12	1	11	-	-	1	3	12	5	3	1	21	神石高原町
25	18	108	97	9	28	55	11	90	6	-	3	16	50	23	4	7	153	北部
14	11	45	54	4	14	32	6	49	4	-	2	9	21	11	3	1	77	三次市
11	7	63	43	5	14	23	5	41	2	-	1	7	29	12	1	6	76	庄原市
213	90	467	510	57	135	303	72	533	29	19	56	149	411	163	25	78	949	(二次保健医療圏)
30	14	48	70	6	12	45	8	62	1	1	2	17	53	12	3	6	136	広島
63	31	122	179	17	42	112	26	163	15	2	14	56	132	42	1	14	302	広島西
44	21	80	94	18	19	54	9	132	5	-	10	23	81	27	1	18	150	呉
57	34	154	196	38	37	116	15	153	12	2	14	46	116	48	7	20	289	広島中央
80	28	231	252	23	63	159	26	265	11	4	24	75	165	73	9	36	458	尾三
25	18	108	97	9	28	55	11	90	6	-	3	16	50	23	4	7	153	福山・府中
																		備北

15 死亡者数, 率,

年次	悪性新生物		心疾患		脳血管疾患		肺炎		老衰	
	実数 (人)	率 人口 10万対	実数 (人)	率 人口 10万対	実数 (人)	率 人口 10万対	実数 (人)	率 人口 10万対	実数 (人)	率 人口 10万対
昭和元年	1,125	68.8	1,170	71.5	2,914	178.1	4,151	253.8	1,916	117.1
10	1,319	73.1	1,129	62.6	2,915	161.5	3,455	191.5	2,452	135.9
15	1,310	70.1	1,332	71.2	3,276	175.2	3,396	181.6	2,712	145.1
20
25	1,643	78.9	1,304	62.6	2,395	115.0	2,008	96.4	1,820	87.4
30	2,060	95.9	1,314	61.1	2,810	130.8	998	46.4	1,785	83.1
31	2,179	100.8	1,473	68.2	3,041	140.7	924	42.8	2,194	101.5
32	2,141	98.6	1,663	76.6	3,069	141.4	1,192	54.9	2,371	109.2
33	2,232	102.3	1,521	69.7	3,055	140.0	936	42.9	1,675	76.8
34	2,367	107.7	1,566	71.3	3,273	149.0	954	43.4	1,831	83.3
35	2,457	112.5	1,721	78.8	3,440	157.5	1,120	51.3	1,881	86.1
36	2,480	113.0	1,603	73.1	3,551	161.9	939	42.8	1,843	84.0
37	2,422	109.5	1,729	78.2	3,678	166.4	1,003	45.4	1,815	82.1
38	2,575	115.4	1,710	76.6	3,926	176.0	765	34.3	1,800	80.7
39	2,562	113.6	1,684	74.6	3,989	176.8	556	30.8	1,593	70.6
40	2,660	116.6	1,910	83.7	4,001	175.4	909	39.8	1,693	74.2
41	2,887	124.9	1,728	75.0	3,967	172.2	669	29.0	1,447	62.8
42	2,794	120.3	1,845	79.5	3,874	166.8	727	31.3	1,429	61.5
43	2,986	126.4	2,012	85.2	4,173	175.1	830	35.1	1,287	54.5
44	3,040	126.7	2,172	90.5	4,268	177.9	808	33.7	1,196	49.9
45	3,001	123.3	2,309	94.9	4,321	177.5	884	36.6	1,255	51.6
46	3,093	125.7	2,224	90.4	4,117	167.4	741	30.1	1,126	45.8
47	3,162	126.0	2,301	91.7	4,127	164.4	839	30.6	1,076	42.9
48	3,339	130.6	2,443	95.6	4,201	164.4	908	35.5	1,041	40.7
49	3,346	129.1	2,632	101.6	4,037	155.8	1,002	38.7	1,009	38.9
50	3,474	131.3	2,611	98.7	4,079	154.1	1,059	40.0	949	35.9
51	3,505	131.4	2,756	103.3	4,024	150.9	1,029	38.6	996	37.3
52	3,545	132.0	2,628	97.8	3,865	143.9	879	32.7	931	34.7
53	3,651	135.3	2,703	100.2	3,791	140.5	891	33.0	868	32.2
54	3,791	139.8	2,834	104.5	3,583	132.2	966	35.0	953	35.2
55	4,034	147.3	2,988	109.1	3,749	136.9	1,041	38.0	986	36.0
56	4,125	149.5	3,095	112.2	3,613	130.9	1,013	36.7	998	36.2
57	4,207	151.7	2,971	107.1	3,254	117.4	1,168	42.1	912	32.9
58	4,463	160.3	3,172	113.9	3,278	117.7	1,264	45.4	971	34.9
59	4,473	160.0	3,324	118.9	3,144	112.5	1,222	43.7	945	33.8
60	4,670	165.6	3,498	124.1	3,104	110.1	1,429	50.7	926	32.8
61	4,743	167.8	3,534	125.0	3,039	107.5	1,480	52.3	906	32.0
62	4,758	168.0	3,451	121.8	2,930	103.4	1,396	49.3	839	29.6
63	4,998	176.1	3,763	132.6	2,941	103.6	1,499	52.8	832	29.3
平成 元年	5,189	182.5	3,681	129.5	2,703	95.1	1,582	55.6	799	28.1
2	5,331	187.5	4,004	140.8	2,905	102.2	1,848	65.0	812	28.6
3	5,373	189.3	4,118	145.1	2,822	99.4	1,876	66.1	703	24.8
4	5,701	200.5	4,225	148.6	2,719	95.6	1,985	69.8	742	26.1
5	5,757	202.2	4,188	147.1	2,872	100.9	2,075	72.9	694	24.4
6	5,993	210.2	3,761	131.9	2,821	99.0	2,156	75.6	684	24.0
7	6,495	227.2	3,372	118.0	3,392	118.7	1,951	68.3	639	22.4
8	6,667	232.9	3,386	118.3	3,051	106.6	1,725	60.3	609	21.3
9	6,800	237.5	3,483	121.7	3,238	113.1	1,933	67.5	536	18.7
10	6,871	239.8	3,412	119.1	3,188	111.3	2,007	70.1	569	19.9
11	7,093	247.7	3,617	126.3	3,172	110.8	2,228	77.8	619	21.6
12	6,934	242.8	3,579	125.3	3,024	105.9	2,102	73.6	559	19.6
13	7,334	256.8	3,609	126.4	2,948	103.2	2,116	74.1	563	19.7
14	7,272	254.8	3,545	124.2	2,923	102.4	2,132	74.7	552	19.3
15	7,240	253.7	3,825	134.0	3,024	106.0	2,357	82.6	577	20.2
16	7,486	262.5	3,903	136.9	2,797	98.1	2,332	81.8	557	19.5
17	7,551	265.0	4,057	142.4	2,995	105.1	2,596	91.1	613	21.5
18	7,580	266.3	4,212	148.0	2,884	101.3	2,697	94.8	670	23.5
19	7,702	271.0	4,205	148.0	2,843	100.0	2,701	95.0	695	24.5
20	7,994	281.9	4,410	155.5	2,838	100.1	2,865	101.0	862	30.4
21	7,749	273.7	4,430	156.5	2,776	98.1	2,778	98.1	993	35.1
22	8,036	284.2	4,682	165.6	2,539	89.8	2,806	99.2	1,127	39.9
23	8,151	288.6	4,770	168.9	2,672	94.6	2,997	106.1	1,292	45.8

注) 平成7年の死因分類の改正により、名称、区分等が変更されており、データの連続性が一部保たれていない。

主要死因・年次別

昭和元年～平成23年

不慮の事故		自殺		肝疾患		高血圧性疾患		結核		年次
実数 (人)	率 人口 10万対	実数 (人)	率 人口 10万対	実数 (人)	率 人口 10万対	実数 (人)	率 人口 10万対	実数 (人)	率 人口 10万対	
877	53.6	399	24.4	2,398	177.2	昭和元年
788	43.7	376	20.8	3,321	184.0	10
810	43.3	297	15.9	3,834	206.1	15
...	20
947	45.5	409	19.6	234	11.2	244	11.7	2,853	137.0	25
943	43.9	521	24.2	280	13.0	202	9.4	1,207	56.2	30
980	45.3	564	26.1	310	14.4	224	10.4	1,082	50.1	31
1,027	47.5	551	25.4	310	14.3	249	11.5	1,071	49.3	32
984	45.1	565	25.9	309	4.3	294	13.6	927	42.5	33
1,007	45.8	502	22.8	334	15.3	265	12.6	809	36.8	34
1,089	49.9	514	23.5	358	16.4	298	13.6	830	38.0	35
1,122	51.1	475	21.6	348	15.9	334	15.2	734	33.5	36
1,091	49.3	399	18.0	341	15.4	343	15.5	650	29.4	37
1,073	48.1	390	17.5	329	14.7	393	17.6	563	25.2	38
1,133	50.2	345	15.3	311	13.8	402	17.8	542	24.0	39
1,109	48.6	380	16.7	358	15.7	430	18.9	515	22.6	40
1,244	54.0	332	14.4	376	16.3	382	16.6	482	20.9	41
1,398	60.2	387	12.4	358	15.3	410	17.5	463	19.9	42
1,116	47.2	323	13.7	379	15.9	420	17.7	423	17.9	43
1,302	54.3	344	14.3	394	16.3	361	15.0	367	15.3	44
1,322	54.3	381	15.7	477	19.6	445	18.3	374	15.4	45
1,212	49.3	414	16.8	443	18.2	423	17.4	348	14.1	46
1,246	49.6	412	16.4	430	17.1	434	17.3	288	11.5	47
1,619	63.3	433	16.9	465	18.2	465	18.2	267	10.4	48
1,004	38.7	468	18.1	478	18.4	471	18.2	215	8.3	49
969	36.6	449	17.0	530	20.0	507	19.2	225	8.5	50
924	34.6	459	17.2	517	19.4	478	17.9	187	7.0	51
895	33.3	507	18.9	488	18.2	443	16.5	178	6.6	52
802	29.7	419	15.5	532	19.7	376	13.9	188	7.0	53
793	29.3	487	18.0	522	19.3	355	13.1	158	5.8	54
792	28.9	509	18.6	538	19.6	371	13.5	132	4.8	55
792	28.7	501	18.2	545	19.8	330	12.0	118	4.3	56
807	29.1	462	16.7	540	19.5	281	10.1	115	4.1	57
779	28.0	601	21.6	540	19.4	357	12.8	109	3.9	58
766	27.4	551	19.7	545	19.5	311	11.1	110	3.9	59
751	26.6	540	19.2	571	20.3	288	10.2	113	4.0	60
773	27.3	557	19.7	557	19.7	278	9.8	81	2.9	61
731	25.8	566	20.0	517	18.2	244	8.6	85	3.0	62
785	27.7	553	19.5	564	19.9	251	8.8	95	3.3	63
787	27.7	485	17.1	502	17.7	218	7.7	79	2.8	平成元年
825	29.0	499	17.5	482	17.0	215	7.6	64	2.3	2
869	30.6	446	15.7	476	16.8	238	8.4	73	2.6	3
826	29.1	425	14.9	553	19.4	199	7.0	52	1.8	4
913	32.1	476	16.7	488	17.1	182	6.4	49	1.7	5
922	32.3	443	15.5	496	17.4	194	6.8	65	2.3	6
1,071	37.5	513	17.9	496	17.4	198	6.9	52	1.8	7
1,012	35.3	481	16.8	517	18.1	139	4.9	54	1.9	8
1,026	35.8	491	17.1	478	16.7	138	4.8	49	1.7	9
952	33.2	701	24.5	450	15.7	139	4.9	57	2.0	10
981	34.3	658	23.0	429	15.0	130	4.5	60	2.1	11
995	34.8	605	21.2	385	13.5	139	4.9	57	2.0	12
999	35.0	623	21.8	382	13.4	142	5.0	44	1.5	13
925	32.4	627	22.0	401	14.1	125	4.4	44	1.5	14
926	32.4	650	22.8	379	13.3	132	4.6	46	1.6	15
937	32.9	640	22.4	390	13.7	119	4.2	47	1.6	16
979	34.4	623	21.9	412	14.5	123	4.3	68	2.4	17
903	31.7	652	22.9	384	13.5	121	4.3	60	2.1	18
938	33.0	684	24.1	415	14.6	119	4.2	60	2.1	19
961	33.9	632	22.3	424	15.0	132	4.7	54	1.9	20
928	32.8	668	23.6	387	13.7	110	3.9	60	2.1	21
1,043	36.9	607	21.5	347	12.3	113	4.0	64	2.3	22
1,010	35.8	553	19.6	355	12.6	153	5.4	52	1.8	23

16 死亡者数, 選択死因・

(単位 人)

死 因 ・ 性		総 数	0歳	1	2	3	4	0~4 (再掲)	5~9	10~14	15~19	20~24	25~29
総 数		28,608	53	15	9	2	5	84	12	13	32	60	62
	男	14,787	34	7	3	2	2	48	11	10	25	41	38
	女	13,821	19	8	6	0	3	36	1	3	7	19	24
結 核		52	-	-	-	-	-	-	-	-	-	-	-
	男	29	-	-	-	-	-	-	-	-	-	-	-
	女	23	-	-	-	-	-	-	-	-	-	-	-
悪性新生物		8,151	-	1	1	2	1	5	4	2	3	1	10
	男	4,843	-	-	1	2	-	3	4	2	2	1	3
	女	3,308	-	1	-	-	1	2	-	-	1	-	7
(再掲)													
食道の悪性新生物		272	-	-	-	-	-	-	-	-	-	-	-
	男	232	-	-	-	-	-	-	-	-	-	-	-
	女	40	-	-	-	-	-	-	-	-	-	-	-
胃の悪性新生物		1,132	-	-	-	-	-	-	-	-	-	-	-
	男	726	-	-	-	-	-	-	-	-	-	-	-
	女	406	-	-	-	-	-	-	-	-	-	-	-
結腸の悪性新生物		633	-	-	-	-	-	-	-	-	-	-	1
	男	312	-	-	-	-	-	-	-	-	-	-	-
	女	321	-	-	-	-	-	-	-	-	-	-	1
直腸S状結腸移行部及び直腸 の悪性新生物		317	-	-	-	-	-	-	-	-	-	-	-
	男	188	-	-	-	-	-	-	-	-	-	-	-
	女	129	-	-	-	-	-	-	-	-	-	-	-
肝及び肝内胆管の悪性新生物		1,000	-	-	1	-	-	1	-	-	-	-	-
	男	644	-	-	1	-	-	1	-	-	-	-	-
	女	356	-	-	-	-	-	-	-	-	-	-	-
胆のう及びその他の胆道の 悪性新生物		369	-	-	-	-	-	-	-	-	-	-	-
	男	174	-	-	-	-	-	-	-	-	-	-	-
	女	195	-	-	-	-	-	-	-	-	-	-	-
膵の悪性新生物		653	-	-	-	-	-	-	-	-	-	-	-
	男	353	-	-	-	-	-	-	-	-	-	-	-
	女	300	-	-	-	-	-	-	-	-	-	-	-
気管, 気管支及び肺の 悪性新生物		1,545	-	-	-	-	-	-	-	-	-	-	-
	男	1,087	-	-	-	-	-	-	-	-	-	-	-
	女	458	-	-	-	-	-	-	-	-	-	-	-
乳房の悪性新生物		248	-	-	-	-	-	-	-	-	-	-	3
	男	3	-	-	-	-	-	-	-	-	-	-	-
	女	245	-	-	-	-	-	-	-	-	-	-	3
子宮の悪性新生物		115	-	-	-	-	-	-	-	-	-	-	-
	男	.	-	-	-	-	-	-	-	-	-	-	-
	女	115	-	-	-	-	-	-	-	-	-	-	-
白 血 病		173	-	-	-	-	-	-	-	-	3	-	3
	男	95	-	-	-	-	-	-	-	-	2	-	3
	女	78	-	-	-	-	-	-	-	-	1	-	-
糖 尿 病		336	-	-	-	-	-	-	-	-	-	-	-
	男	169	-	-	-	-	-	-	-	-	-	-	-
	女	167	-	-	-	-	-	-	-	-	-	-	-
高 血 圧 性 疾 患		153	-	-	-	-	-	-	-	-	-	-	-
	男	53	-	-	-	-	-	-	-	-	-	-	-
	女	100	-	-	-	-	-	-	-	-	-	-	-
心 疾 患(高血圧性を除く)		4,770	1	2	-	-	1	4	1	1	1	9	11
	男	2,134	1	2	-	-	-	3	1	1	1	8	7
	女	2,636	-	-	-	-	1	1	-	-	-	1	4
(再掲)													
急性心筋梗塞		894	-	-	-	-	-	-	-	-	-	-	3
	男	480	-	-	-	-	-	-	-	-	-	-	3
	女	414	-	-	-	-	-	-	-	-	-	-	-

性・年齢(5歳階級)別 (1)

平成23年

30~34	35~39	40~44	45~49	50~54	55~59	60~64	65~69	70~74	75~79	80~84	85~89	90~94	95~99	100~	不詳	選択死 因分類 コード
70	138	223	271	453	740	1,567	1,820	2,379	3,551	4,849	5,247	4,171	2,273	593	-	
49	80	144	179	313	496	1,093	1,276	1,610	2,231	2,722	2,362	1,383	576	100	-	
21	58	79	92	140	244	474	544	769	1,320	2,127	2,885	2,788	1,697	493	-	
-	-	-	-	-	-	2	1	3	4	13	22	6	1	-	-	Se01
-	-	-	-	-	-	1	1	2	2	5	15	3	-	-	-	
-	-	-	-	-	-	1	-	1	2	8	7	3	1	-	-	
11	32	58	82	179	338	770	881	1,050	1,330	1,454	1,096	615	206	24	-	Se02
4	7	26	38	100	196	529	613	720	861	862	529	273	67	3	-	
7	25	32	44	79	142	241	268	330	469	592	567	342	139	21	-	
-	-	2	3	9	13	37	42	46	43	39	25	9	3	1	-	Se03
-	-	1	3	8	13	35	40	40	39	31	15	6	1	-	-	
-	-	1	-	1	-	2	2	6	4	8	10	3	2	1	-	
2	5	7	4	23	46	107	126	145	164	217	165	88	30	3	-	Se04
1	-	6	1	14	27	80	94	114	114	143	89	35	7	1	-	
1	5	1	3	9	19	27	32	31	50	74	76	53	23	2	-	
2	3	3	3	18	19	67	57	67	98	113	92	58	29	3	-	Se05
1	-	2	1	10	12	38	38	43	61	52	34	16	4	-	-	
1	3	1	2	8	7	29	19	24	37	61	58	42	25	3	-	
-	1	3	10	14	15	45	47	34	43	47	33	20	5	-	-	Se06
-	1	2	8	11	9	30	34	18	24	23	16	10	2	-	-	
-	-	1	2	3	6	15	13	16	19	24	17	10	3	-	-	
-	-	3	6	10	41	91	120	152	191	194	121	50	16	4	-	Se07
-	-	1	6	8	37	74	84	102	120	118	62	24	7	-	-	
-	-	2	-	2	4	17	36	50	71	76	59	26	9	4	-	
-	-	-	1	5	10	20	23	39	59	66	78	48	18	2	-	Se08
-	-	-	1	4	4	11	14	24	33	38	29	14	2	-	-	
-	-	-	-	1	6	9	9	15	26	28	49	34	16	2	-	
-	-	3	6	15	29	74	76	98	107	103	84	39	17	2	-	Se09
-	-	1	4	10	20	51	50	68	50	46	32	18	3	-	-	
-	-	2	2	5	9	23	26	30	57	57	52	21	14	2	-	
3	5	11	10	29	42	139	181	217	270	305	187	108	38	-	-	Se10
2	2	9	5	20	36	107	147	163	198	210	111	57	20	-	-	
1	3	2	5	9	6	32	34	54	72	95	76	51	18	-	-	
1	5	10	18	16	36	33	30	19	22	18	21	11	4	1	-	Se11
-	-	-	-	-	-	-	-	1	1	-	1	-	-	-	-	
1	5	10	18	16	36	33	30	18	21	18	20	11	4	1	-	
2	3	5	3	8	13	6	10	16	13	17	11	8	-	-	-	Se12
2	3	5	3	8	13	6	10	16	13	17	11	8	-	-	-	
-	3	1	4	3	11	16	16	17	28	37	24	7	-	-	-	Se13
-	1	-	2	3	6	10	13	13	19	15	5	3	-	-	-	
-	2	1	2	-	5	6	3	4	9	22	19	4	-	-	-	
1	-	1	3	3	6	20	18	36	55	59	67	43	20	4	-	Se14
1	-	1	3	3	5	13	13	24	29	33	25	15	4	-	-	
-	-	-	-	-	1	7	5	12	26	26	42	28	16	4	-	
1	-	1	-	1	2	2	1	7	9	19	32	41	34	3	-	Se15
1	-	1	-	1	2	2	1	5	5	11	9	10	5	-	-	
-	-	-	-	-	-	-	-	2	4	8	23	31	29	3	-	
1	19	26	37	60	83	209	233	299	512	823	967	847	511	116	-	Se16
1	15	19	29	49	67	151	167	201	289	394	368	218	122	23	-	
-	4	7	8	11	16	58	66	98	223	429	599	629	389	93	-	
1	5	4	11	15	27	69	55	79	118	162	168	117	52	8	-	Se17
1	5	3	9	14	23	53	40	52	73	80	74	35	15	-	-	
-	-	1	2	1	4	16	15	27	45	82	94	82	37	8	-	

16 死亡者数, 選択死因・

(単位 人)

死 因 ・ 性		総 数	0歳	1	2	3	4	0~4 (再掲)	5~9	10~14	15~19	20~24	25~29
その他の虚血性心疾患	男	1,165	-	-	-	-	-	-	-	-	-	4	4
	女	653	-	-	-	-	-	-	-	-	-	4	2
不整脈及び伝導障害	男	419	-	-	-	-	-	-	-	-	-	2	2
	女	183	-	-	-	-	-	-	-	-	-	2	2
心 不 全	男	236	-	-	-	-	-	-	-	-	-	-	-
	女	1,891	-	2	-	-	-	2	-	1	1	3	1
脳血管疾患	男	681	-	2	-	-	-	2	-	1	1	2	-
	女	1,210	-	-	-	-	-	-	-	-	-	1	1
(再掲) くも膜下出血	男	2,672	2	-	-	-	-	2	-	-	-	-	2
	女	1,274	2	-	-	-	-	2	-	-	-	-	1
脳内出血	男	1,398	-	-	-	-	-	-	-	-	-	-	1
	女	265	-	-	-	-	-	-	-	-	-	-	-
脳 梗 塞	男	97	-	-	-	-	-	-	-	-	-	-	-
	女	168	-	-	-	-	-	-	-	-	-	-	-
大動脈瘤及び解離	男	759	-	-	-	-	-	-	-	-	-	-	2
	女	423	-	-	-	-	-	-	-	-	-	-	1
肺炎	男	336	-	-	-	-	-	-	-	-	-	-	1
	女	1,564	-	-	-	-	-	-	-	-	-	-	-
慢性閉塞性肺疾患	男	720	-	-	-	-	-	-	-	-	-	-	-
	女	844	-	-	-	-	-	-	-	-	-	-	-
喘 息	男	334	-	-	-	-	-	-	-	-	-	1	-
	女	167	-	-	-	-	-	-	-	-	-	1	-
肝 疾 患	男	2,997	-	1	-	-	-	1	1	-	-	-	1
	女	1,599	-	-	-	-	-	-	1	-	-	-	-
慢性閉塞性肺疾患	男	1,398	-	1	-	-	-	1	-	-	-	-	1
	女	418	-	-	-	-	-	-	-	-	-	-	-
喘 息	男	339	-	-	-	-	-	-	-	-	-	-	-
	女	79	-	-	-	-	-	-	-	-	-	-	-
肝 疾 患	男	45	-	-	-	-	-	-	-	-	-	-	-
	女	17	-	-	-	-	-	-	-	-	-	-	-
腎 不 全	男	28	-	-	-	-	-	-	-	-	-	-	-
	女	355	1	-	-	-	-	1	-	-	-	-	1
老 衰	男	232	-	-	-	-	-	-	-	-	-	-	-
	女	123	1	-	-	-	-	1	-	-	-	-	1
不慮の事故	男	661	-	-	-	-	-	-	-	-	-	-	1
	女	279	-	-	-	-	-	-	-	-	-	-	1
(再掲) 交通事故	男	382	-	-	-	-	-	-	-	-	-	-	-
	女	1,292	-	-	-	-	-	-	-	-	-	-	-
自 殺	男	284	-	-	-	-	-	-	-	-	-	-	-
	女	1,008	-	-	-	-	-	-	-	-	-	-	-
そ の 他	男	1,010	2	1	3	-	1	7	1	5	13	16	8
	女	622	2	-	1	-	-	3	1	5	11	12	6
交通 事 故	男	388	-	1	2	-	1	4	-	-	2	4	2
	女	159	-	1	3	-	1	5	-	-	9	8	1
自 殺	男	109	-	-	1	-	-	1	-	-	7	7	1
	女	50	-	1	2	-	1	4	-	-	2	1	-
そ の 他	男	553	-	-	-	-	-	-	-	2	11	25	24
	女	374	-	-	-	-	-	-	-	-	8	18	17
そ の 他	男	179	-	-	-	-	-	-	-	2	3	7	7
	女	4,809	47	10	5	-	2	64	5	3	4	8	4
そ の 他	男	2,372	29	5	1	-	2	37	4	2	3	2	3
	女	2,437	18	5	4	-	-	27	1	1	1	6	1

性・年齢(5歳階級)別 (2)

平成23年

30~34	35~39	40~44	45~49	50~54	55~59	60~64	65~69	70~74	75~79	80~84	85~89	90~94	95~99	100~	不詳	選択死 因分類 コード
-	6	13	17	32	30	85	85	111	169	227	194	123	50	15	-	Se18
-	4	8	14	27	23	64	65	85	97	114	78	47	15	6	-	
-	2	5	3	5	7	21	20	26	72	113	116	76	35	9	-	
-	4	1	2	5	8	12	24	21	43	76	83	80	47	9	-	Se19
-	4	1	1	4	7	9	16	14	23	38	36	14	11	1	-	
-	-	-	1	1	1	3	8	7	20	38	47	66	36	8	-	
-	1	6	7	7	12	35	52	65	139	280	446	437	318	78	-	Se20
-	1	5	5	4	9	19	34	42	71	129	157	107	77	15	-	
-	-	1	2	3	3	16	18	23	68	151	289	330	241	63	-	
5	7	21	23	39	51	111	129	198	323	484	551	449	229	48	-	Se21
3	7	11	16	27	34	71	93	129	212	252	230	131	48	7	-	
2	-	10	7	12	17	40	36	69	111	232	321	318	181	41	-	
2	1	9	9	16	18	30	25	24	35	34	42	15	4	1	-	Se22
1	1	5	5	9	11	15	11	9	13	8	6	3	-	-	-	
1	-	4	4	7	7	15	14	15	22	26	36	12	4	1	-	
3	4	11	11	16	25	58	57	84	111	146	123	73	33	2	-	Se23
2	4	5	9	13	17	41	44	56	70	73	52	23	12	1	-	
1	-	6	2	3	8	17	13	28	41	73	71	50	21	1	-	
-	1	-	2	5	7	21	45	86	172	294	364	344	178	45	-	Se24
-	1	-	1	4	5	13	36	61	127	165	163	102	36	6	-	
-	-	-	1	1	2	8	9	25	45	129	201	242	142	39	-	
-	1	-	2	5	7	21	27	33	45	60	61	44	25	2	-	Se25
-	1	-	2	4	4	14	18	20	26	34	22	16	5	1	-	
-	-	-	-	1	3	7	9	13	19	26	39	28	20	1	-	
-	1	5	3	8	23	44	76	138	296	494	783	687	364	72	-	Se26
-	1	4	2	8	16	35	65	98	212	318	440	262	120	17	-	
-	-	1	1	-	7	9	11	40	84	176	343	425	244	55	-	
-	-	-	-	-	2	4	16	26	67	116	105	55	23	4	-	Se27
-	-	-	-	-	1	3	15	22	56	101	87	39	15	-	-	
-	-	-	-	-	1	1	1	4	11	15	18	16	8	4	-	
-	1	-	-	-	-	1	-	6	2	8	4	16	6	1	-	Se28
-	-	-	-	-	-	1	-	4	-	5	1	3	2	1	-	
-	1	-	-	-	-	-	-	2	2	3	3	13	4	-	-	
-	2	9	13	14	34	41	44	50	49	31	39	20	7	-	-	Se29
-	2	7	11	13	28	31	36	34	28	12	20	8	2	-	-	
-	-	2	2	1	6	10	8	16	21	19	19	12	5	-	-	
1	-	-	1	1	6	12	27	38	70	119	171	136	67	11	-	Se30
-	-	-	1	1	2	8	16	20	39	59	76	33	21	2	-	
1	-	-	-	-	4	4	11	18	31	60	95	103	46	9	-	
-	-	-	-	-	-	-	3	5	25	85	219	375	388	192	-	Se31
-	-	-	-	-	-	-	3	1	11	37	57	95	57	23	-	
-	-	-	-	-	-	-	-	4	14	48	162	280	331	169	-	
8	11	20	24	28	39	59	75	97	134	166	147	109	33	10	-	Se32
6	7	15	19	23	33	50	54	57	77	108	80	45	9	1	-	
2	4	5	5	5	6	9	21	40	57	58	67	64	24	9	-	
3	5	7	7	4	10	13	16	20	24	13	5	8	1	-	-	Se33
3	4	5	6	4	8	12	9	11	12	10	4	5	-	-	-	
-	1	2	1	-	2	1	7	9	12	3	1	3	1	-	-	
28	39	49	50	43	55	54	45	44	34	20	19	9	2	-	-	Se34
21	27	37	34	29	41	37	26	33	23	8	8	7	-	-	-	
7	12	12	16	14	14	17	19	11	11	12	11	2	2	-	-	
14	25	33	33	72	94	217	244	349	596	898	964	719	357	106	-	
12	13	23	24	55	67	147	155	240	361	483	395	225	99	22	-	
2	12	10	9	17	27	70	89	109	235	415	569	494	258	84	-	

17 死亡者数, 死因(死因分類)

(単位 人)

死因分類コード	死因・性	総数	0歳	1	2	3	4	0~4 (再掲)	5~9	10~14	15~19	20~24	25~29	30~34	35~39	40~44
	総数	28,608	53	15	9	2	5	84	12	13	32	60	62	70	138	223
	男女	14,787	34	7	3	2	2	48	11	10	25	41	38	49	80	144
	男女	13,821	19	8	6	-	3	36	1	3	7	19	24	21	58	79
01000	感染症及び寄生虫症	634	-	2	-	-	-	2	-	-	-	-	-	2	2	5
	男女	300	-	2	-	-	-	2	-	-	-	-	-	2	2	5
	男女	334	-	-	-	-	-	-	-	-	-	-	-	-	-	-
01100	腸管感染症	53	-	1	-	-	-	1	-	-	-	-	-	-	-	-
	男女	23	-	1	-	-	-	1	-	-	-	-	-	-	-	-
	男女	30	-	-	-	-	-	-	-	-	-	-	-	-	-	-
01200	結核	52	-	-	-	-	-	-	-	-	-	-	-	-	-	-
	男女	29	-	-	-	-	-	-	-	-	-	-	-	-	-	-
	男女	23	-	-	-	-	-	-	-	-	-	-	-	-	-	-
01201	呼吸器結核	48	-	-	-	-	-	-	-	-	-	-	-	-	-	-
	男女	28	-	-	-	-	-	-	-	-	-	-	-	-	-	-
	男女	20	-	-	-	-	-	-	-	-	-	-	-	-	-	-
01202	その他の結核	4	-	-	-	-	-	-	-	-	-	-	-	-	-	-
	男女	1	-	-	-	-	-	-	-	-	-	-	-	-	-	-
	男女	3	-	-	-	-	-	-	-	-	-	-	-	-	-	-
01300	敗血症	245	-	1	-	-	-	1	-	-	-	-	-	1	-	2
	男女	117	-	1	-	-	-	1	-	-	-	-	-	1	-	2
	男女	128	-	-	-	-	-	-	-	-	-	-	-	-	-	-
01400	ウイルス肝炎	160	-	-	-	-	-	-	-	-	-	-	-	-	2	3
	男女	76	-	-	-	-	-	-	-	-	-	-	-	-	2	3
	男女	84	-	-	-	-	-	-	-	-	-	-	-	-	-	-
01401	B型ウイルス肝炎	22	-	-	-	-	-	-	-	-	-	-	-	-	2	1
	男女	16	-	-	-	-	-	-	-	-	-	-	-	-	2	1
	男女	6	-	-	-	-	-	-	-	-	-	-	-	-	-	-
01402	C型ウイルス肝炎	133	-	-	-	-	-	-	-	-	-	-	-	-	-	2
	男女	58	-	-	-	-	-	-	-	-	-	-	-	-	-	2
	男女	75	-	-	-	-	-	-	-	-	-	-	-	-	-	-
01403	その他	5	-	-	-	-	-	-	-	-	-	-	-	-	-	-
	男女	2	-	-	-	-	-	-	-	-	-	-	-	-	-	-
	男女	3	-	-	-	-	-	-	-	-	-	-	-	-	-	-
01500	ヒト免疫不全ウイルス [HIV]病	1	-	-	-	-	-	-	-	-	-	-	-	1	-	-
	男女	1	-	-	-	-	-	-	-	-	-	-	-	1	-	-
	男女	-	-	-	-	-	-	-	-	-	-	-	-	-	-	-
01600	その他の感染症及び 寄生虫症	123	-	-	-	-	-	-	-	-	-	-	-	-	-	-
	男女	54	-	-	-	-	-	-	-	-	-	-	-	-	-	-
	男女	69	-	-	-	-	-	-	-	-	-	-	-	-	-	-
02000	新生物	8,392	-	1	2	2	1	6	6	3	3	1	10	11	33	58
	男女	4,957	-	-	1	2	-	3	6	2	2	1	3	4	8	26
	男女	3,435	-	1	1	-	1	3	-	1	1	-	7	7	25	32
02100	悪性新生物	8,151	-	1	1	2	1	5	4	2	3	1	10	11	32	58
	男女	4,843	-	-	1	2	-	3	4	2	2	1	3	4	7	26
	男女	3,308	-	1	-	-	1	2	-	-	1	-	7	7	25	32
02101	口唇, 口腔及び咽喉	125	-	-	-	-	-	-	-	-	-	-	-	-	-	-
	男女	94	-	-	-	-	-	-	-	-	-	-	-	-	-	-
	男女	31	-	-	-	-	-	-	-	-	-	-	-	-	-	-
02102	食道	272	-	-	-	-	-	-	-	-	-	-	-	-	-	2
	男女	232	-	-	-	-	-	-	-	-	-	-	-	-	-	1
	男女	40	-	-	-	-	-	-	-	-	-	-	-	-	-	1
02103	胃	1,132	-	-	-	-	-	-	-	-	-	-	-	2	5	7
	男女	726	-	-	-	-	-	-	-	-	-	-	-	1	-	6
	男女	406	-	-	-	-	-	-	-	-	-	-	-	1	5	1

性・年齢(5歳階級)別 (1)

平成23年

45~49	50~54	55~59	60~64	65~69	70~74	75~79	80~84	85~89	90~94	95~99	100~	不詳	死因分類コード	死因・性
271	453	740	1,567	1,820	2,379	3,551	4,849	5,247	4,171	2,273	593	-		総数
179	313	496	1,093	1,276	1,610	2,231	2,722	2,362	1,383	576	100	-		男女
92	140	244	474	544	769	1,320	2,127	2,885	2,788	1,697	493	-		男女
7	10	11	28	36	65	100	120	123	83	33	7	-	01000	感染症及び寄生虫症
5	8	6	17	22	42	52	50	53	26	8	-	-		男女
2	2	5	11	14	23	48	70	70	57	25	7	-		男女
-	1	1	-	2	3	2	13	12	11	7	-	-	01100	腸管感染症
-	1	1	-	2	3	1	7	4	2	1	-	-		男女
-	-	-	-	-	-	1	6	8	9	6	-	-		男女
-	-	-	2	1	3	4	13	22	6	1	-	-	01200	結核
-	-	-	1	1	2	2	5	15	3	-	-	-		男女
-	-	-	1	-	1	2	8	7	3	1	-	-		男女
-	-	-	1	1	2	4	13	20	6	1	-	-	01201	呼吸器結核
-	-	-	-	1	2	2	5	15	3	-	-	-		男女
-	-	-	1	-	2	2	8	5	3	1	-	-		男女
-	-	-	1	-	1	-	-	2	-	-	-	-	01202	その他の結核
-	-	-	1	-	-	-	-	-	-	-	-	-		男女
-	-	-	-	-	1	-	-	2	-	-	-	-		男女
4	-	3	10	11	21	35	47	45	45	16	4	-	01300	敗血症
3	-	3	8	7	15	22	20	17	13	5	-	-		男女
1	-	-	2	4	6	13	27	28	32	11	4	-		男女
3	9	5	11	13	23	45	25	14	4	3	-	-	01400	ウイルス肝炎
2	7	2	6	7	13	19	7	6	2	-	-	-		男女
1	2	3	5	6	10	26	18	8	2	3	-	-		男女
1	4	-	4	-	4	2	2	2	-	-	-	-	01401	B型ウイルス肝炎
1	2	-	3	-	2	2	2	1	-	-	-	-		男女
-	2	-	1	-	2	-	-	1	-	-	-	-		男女
1	5	5	7	12	19	43	21	11	4	3	-	-	01402	C型ウイルス肝炎
1	5	2	3	6	11	17	5	4	2	-	-	-		男女
-	-	3	4	6	8	26	16	7	2	3	-	-		男女
1	-	-	-	1	-	-	2	1	-	-	-	-	01403	その他
-	-	-	-	1	-	-	-	1	-	-	-	-		男女
1	-	-	-	-	-	-	2	-	-	-	-	-		男女
-	-	-	-	-	-	-	-	-	-	-	-	-	01500	ヒト免疫不全ウイルス [HIV]病
-	-	-	-	-	-	-	-	-	-	-	-	-		男女
-	-	2	5	9	15	14	22	30	17	6	3	-	01600	その他の感染症及び 寄生虫症
-	-	-	2	5	9	8	11	11	6	2	-	-		男女
-	-	2	3	4	6	6	11	19	11	4	3	-		男女
85	187	341	780	902	1,067	1,356	1,506	1,142	650	219	26	-	02000	新生物
39	106	198	536	627	731	878	889	543	282	70	3	-		男女
46	81	143	244	275	336	478	617	599	368	149	23	-		男女
82	179	338	770	881	1,050	1,330	1,454	1,096	615	206	24	-	02100	悪性新生物
38	100	196	529	613	720	861	862	529	273	67	3	-		男女
44	79	142	241	268	330	469	592	567	342	139	21	-		男女
2	2	4	19	18	23	18	17	12	5	4	1	-	02101	口唇、口腔及び咽頭
2	1	4	17	14	15	14	15	9	1	1	1	-		男女
-	1	-	2	4	8	4	2	3	4	3	-	-		男女
3	9	13	37	42	46	43	39	25	9	3	1	-	02102	食道
3	8	13	35	40	40	39	31	15	6	1	-	-		男女
-	1	-	2	2	6	4	8	10	3	2	1	-		男女
4	23	46	107	126	145	164	217	165	88	30	3	-	02103	胃
1	14	27	80	94	114	114	143	89	35	7	1	-		男女
3	9	19	27	32	31	50	74	76	53	23	2	-		男女

17 死亡者数, 死因(死因分類)

(単位 人)

死因分類コード	死因・性	総数	0歳	1	2	3	4	0~4 (再掲)	5~9	10~14	15~19	20~24	25~29	30~34	35~39	40~44
02104	結腸	633	-	-	-	-	-	-	-	-	-	-	1	2	3	3
	男女	312	-	-	-	-	-	-	-	-	-	-	-	1	-	2
		321	-	-	-	-	-	-	-	-	-	-	1	1	3	1
02105	直腸S状結腸移行部 及び直腸	317	-	-	-	-	-	-	-	-	-	-	-	-	1	3
	男女	188	-	-	-	-	-	-	-	-	-	-	-	-	1	2
		129	-	-	-	-	-	-	-	-	-	-	-	-	-	1
02106	肝及び肝内胆管	1,000	-	-	1	-	-	1	-	-	-	-	-	-	-	3
	男女	644	-	-	1	-	-	1	-	-	-	-	-	-	-	1
		356	-	-	-	-	-	-	-	-	-	-	-	-	-	2
02107	胆のう及びその他の 胆道	369	-	-	-	-	-	-	-	-	-	-	-	-	-	-
	男女	174	-	-	-	-	-	-	-	-	-	-	-	-	-	-
		195	-	-	-	-	-	-	-	-	-	-	-	-	-	-
02108	痔	653	-	-	-	-	-	-	-	-	-	-	-	-	-	3
	男女	353	-	-	-	-	-	-	-	-	-	-	-	-	-	1
		300	-	-	-	-	-	-	-	-	-	-	-	-	-	2
02109	喉頭	15	-	-	-	-	-	-	-	-	-	-	-	-	-	-
	男女	14	-	-	-	-	-	-	-	-	-	-	-	-	-	-
		1	-	-	-	-	-	-	-	-	-	-	-	-	-	-
02110	気管, 気管支及び肺	1,545	-	-	-	-	-	-	-	-	-	-	-	3	5	11
	男女	1,087	-	-	-	-	-	-	-	-	-	-	-	2	2	9
		458	-	-	-	-	-	-	-	-	-	-	-	1	3	2
02111	皮膚	31	-	-	-	-	-	-	-	-	-	-	-	-	-	-
	男女	12	-	-	-	-	-	-	-	-	-	-	-	-	-	-
		19	-	-	-	-	-	-	-	-	-	-	-	-	-	-
02112	乳房	248	-	-	-	-	-	-	-	-	-	-	3	1	5	10
	男女	3	-	-	-	-	-	-	-	-	-	-	-	-	-	-
		245	-	-	-	-	-	-	-	-	-	3	1	5	10	
02113	子宮	115	-	-	-	-	-	-	-	-	-	-	-	2	3	5
	男女	115	-	-	-	-	-	-	-	-	-	-	-	2	3	5
02114	卵巣	98	-	-	-	-	-	-	-	-	-	-	1	-	2	1
	男女	98	-	-	-	-	-	-	-	-	-	-	1	-	2	1
02115	前立腺	245	-	-	-	-	-	-	-	-	-	-	-	-	-	-
	男女	245	-	-	-	-	-	-	-	-	-	-	-	-	-	-
02116	膀胱	159	-	-	-	-	-	-	-	-	-	-	-	-	-	-
	男女	109	-	-	-	-	-	-	-	-	-	-	-	-	-	-
		50	-	-	-	-	-	-	-	-	-	-	-	-	-	-
02117	中枢神経系	50	-	1	-	-	-	1	3	-	-	1	1	-	1	1
	男女	23	-	-	-	-	-	-	3	-	-	1	-	-	-	1
		27	-	1	-	-	-	1	-	-	-	-	1	-	1	-
02118	悪性リンパ腫	275	-	-	-	1	-	1	-	1	-	-	-	-	1	1
	男女	151	-	-	-	1	-	1	-	1	-	-	-	-	1	-
		124	-	-	-	-	-	-	-	-	-	-	-	-	-	1
02119	白血病	173	-	-	-	-	-	-	-	-	3	-	3	-	3	1
	男女	95	-	-	-	-	-	-	-	-	2	-	3	-	1	-
		78	-	-	-	-	-	-	-	1	-	-	-	2	1	
02120	その他のリンパ組織, 造血組織及び関連組織	98	-	-	-	-	-	-	-	-	-	-	-	-	-	-
	男女	49	-	-	-	-	-	-	-	-	-	-	-	-	-	-
		49	-	-	-	-	-	-	-	-	-	-	-	-	-	-
02121	その他の悪性新生物	598	-	-	-	1	1	2	1	1	-	-	1	1	3	7
	男女	332	-	-	-	1	-	1	1	1	-	-	-	-	2	3
		266	-	-	-	-	1	1	-	-	-	-	1	1	1	4
02200	その他の新生物	241	-	-	1	-	-	1	2	1	-	-	-	-	1	-
	男女	114	-	-	-	-	-	-	2	-	-	-	-	-	1	-
		127	-	-	1	-	-	1	-	1	-	-	-	-	-	-

性・年齢(5歳階級)別 (2)

平成23年

45~49	50~54	55~59	60~64	65~69	70~74	75~79	80~84	85~89	90~94	95~99	100~	不詳	死因分類コード	死因・性	
3	18	19	67	57	67	98	113	92	58	29	3	-	02104	結腸	男女
1	10	12	38	38	43	61	52	34	16	4	-				
2	8	7	29	19	24	37	61	58	42	25	3				
10	14	15	45	47	34	43	47	33	20	5	-	02105	直腸S状結腸移行部及び直腸	男女	
8	11	9	30	34	18	24	23	16	10	2	-				
2	3	6	15	13	16	19	24	17	10	3	-				
6	10	41	91	120	152	191	194	121	50	16	4	-	02106	肝及び肝内胆管	男女
6	8	37	74	84	102	120	118	62	24	7	-				
-	2	4	17	36	50	71	76	59	26	9	4				
1	5	10	20	23	39	59	66	78	48	18	2	-	02107	胆のう及びその他の胆道	男女
1	4	4	11	14	24	33	38	29	14	2	-				
-	1	6	9	9	15	26	28	49	34	16	2				
6	15	29	74	76	98	107	103	84	39	17	2	-	02108	脾	男女
4	10	20	51	50	68	50	46	32	18	3	-				
2	5	9	23	26	30	57	57	52	21	14	2				
-	1	1	-	2	1	5	1	3	1	-	-	-	02109	喉頭	男女
-	1	1	-	2	1	4	1	3	1	-	-				
-	-	-	-	-	-	1	-	-	-	-	-				
10	29	42	139	181	217	270	305	187	108	38	-	-	02110	気管、気管支及び肺	男女
5	20	36	107	147	163	198	210	111	57	20	-				
5	9	6	32	34	54	72	95	76	51	18	-				
-	-	2	1	1	4	3	7	6	4	3	-	-	02111	皮膚	男女
-	-	2	1	1	2	2	1	2	-	1	-				
-	-	-	-	-	2	1	6	4	4	2	-				
18	16	36	33	30	19	22	18	21	11	4	1	-	02112	乳房	男女
-	-	-	-	-	1	1	-	1	-	-	-				
18	16	35	33	30	18	21	18	20	11	4	1				
3	8	13	6	10	16	13	17	11	8	-	-	-	02113	子宮	男女
3	8	13	6	10	16	13	17	11	8	-	-				
4	9	12	14	10	8	11	7	11	6	1	1				
4	9	12	14	10	8	11	7	11	6	1	1	-	02114	卵巣	男女
-	-	2	5	18	30	50	51	41	35	12	1				
-	-	2	5	18	30	50	51	41	35	12	1				
1	-	3	15	16	12	25	27	31	24	4	1	-	02115	前立腺	男女
1	-	2	12	12	11	22	17	18	13	1	-				
-	-	1	3	4	1	3	10	13	11	3	1				
2	3	3	5	7	4	13	2	2	1	-	-	-	02116	膀胱	男女
-	1	1	4	4	1	5	-	1	1	-	-				
2	2	2	1	3	3	8	2	1	-	-	-				
1	5	7	18	26	41	43	45	53	26	5	1	-	02117	悪性リンパ腫	男女
1	3	2	12	13	28	25	28	23	10	3	-				
-	2	5	6	13	13	18	17	30	16	2	1				
4	3	11	16	16	17	28	37	24	7	-	-	-	02118	白血病	男女
2	3	6	10	13	13	19	15	5	3	-	-				
2	-	5	6	3	4	9	22	19	4	-	-				
-	1	3	4	6	13	24	19	16	12	-	-	-	02119	その他のリンパ組織、造血組織及び関連組織	男女
-	-	2	2	5	8	12	8	7	5	-	-				
-	1	1	2	1	5	12	11	9	7	-	-				
4	8	26	54	49	64	100	122	80	55	17	3	-	02120	その他の悪性新生物	男女
3	6	16	40	30	38	68	65	31	24	3	-				
1	2	10	14	19	26	32	57	49	31	14	3				
3	8	3	10	21	17	26	52	46	35	13	2	-	02200	その他の新生物	男女
1	6	2	7	14	11	17	27	14	9	3	-				
2	2	1	3	7	6	9	25	32	26	10	2				

17 死亡者数, 死因(死因分類)

(単位 人)

死因分類コード	死因・性	総数	0歳	1	2	3	4	0~4 (再掲)	5~9	10~14	15~19	20~24	25~29	30~34	35~39	40~44
02201	中枢神経系	65	-	-	1	-	-	1	2	1	-	-	-	-	1	-
	男女	31 34	- -	- -	1 1	- -	- -	1 1	2 2	1 1	- -	- -	- -	- -	1 1	- -
02202	中枢神経系を除く	176	-	-	-	-	-	-	-	-	-	-	-	-	-	-
	男女	83 93	- -	- -	- -	- -	- -	- -	- -	- -	- -	- -	- -	- -	- -	- -
03000	血液及び造血器の疾患並びに免疫機構の障害	93	-	-	-	-	-	-	-	-	-	-	1	1	1	1
	男女	46 47	- -	- -	- -	- -	- -	- -	- -	- -	- -	- -	1 1	1 1	1 1	1 1
03100	貧血	52	-	-	-	-	-	-	-	-	-	-	-	1	1	-
	男女	23 29	- -	- -	- -	- -	- -	- -	- -	- -	- -	- -	- -	1 1	1 1	- -
03200	その他	41	-	-	-	-	-	-	-	-	-	-	1	-	-	1
	男女	23 18	- -	- -	- -	- -	- -	- -	- -	- -	- -	- -	1 1	- -	- -	1 1
04000	内分泌, 栄養及び代謝疾患	475	2	1	-	-	-	3	-	1	-	1	-	2	2	3
	男女	233 242	1 1	1 -	- -	- -	- -	2 1	- -	1 -	- -	- 1	- -	2 -	2 -	2 1
04100	糖尿病	336	-	-	-	-	-	-	-	-	-	-	-	1	-	1
	男女	169 167	- -	- -	- -	- -	- -	- -	- -	- -	- -	- -	- -	1 1	- -	1 -
04200	その他	139	2	1	-	-	-	3	-	1	-	1	-	1	2	2
	男女	64 75	1 1	1 -	- -	- -	- -	2 1	- -	1 -	- -	- 1	- -	1 -	2 -	1 1
05000	精神及び行動の障害	211	-	-	-	-	-	-	-	-	-	1	-	-	1	1
	男女	63 148	- -	- -	- -	- -	- -	- -	- -	- -	- -	1 1	- -	- -	1 1	1 -
05100	血管性及び詳細不明の認知症	176	-	-	-	-	-	-	-	-	-	-	-	-	-	-
	男女	45 131	- -	- -	- -	- -	- -	- -	- -	- -	- -	- -	- -	- -	- -	- -
05200	その他	35	-	-	-	-	-	-	-	-	-	1	-	-	1	1
	男女	18 17	- -	- -	- -	- -	- -	- -	- -	- -	- -	1 1	- -	- -	1 1	1 -
06000	神経系の疾患	475	1	-	-	-	-	1	2	-	1	1	-	-	4	4
	男女	235 240	1 -	- -	- -	- -	- -	1 1	1 1	- -	1 1	1 1	- -	- -	2 2	4 -
06100	髄膜炎	5	-	-	-	-	-	-	-	-	-	-	-	-	-	1
	男女	4 1	- -	- -	- -	- -	- -	- -	- -	- -	- -	- -	- -	- -	- -	1 -
06200	脊髄性筋萎縮症及び関連症候群	30	-	-	-	-	-	-	-	-	-	-	-	-	-	-
	男女	18 12	- -	- -	- -	- -	- -	- -	- -	- -	- -	- -	- -	- -	- -	- -
06300	パーキンソン病	110	-	-	-	-	-	-	-	-	-	-	-	-	-	-
	男女	50 60	- -	- -	- -	- -	- -	- -	- -	- -	- -	- -	- -	- -	- -	- -
06400	アルツハイマー病	124	-	-	-	-	-	-	-	-	-	-	-	-	-	-
	男女	44 80	- -	- -	- -	- -	- -	- -	- -	- -	- -	- -	- -	- -	- -	- -
06500	その他の神経系の疾患	206	1	-	-	-	-	1	2	-	1	1	-	-	4	3
	男女	119 87	1 -	- -	- -	- -	- -	1 1	1 1	- -	1 1	1 1	- -	- -	2 2	3 -
07000	眼及び付属器の疾患	1	-	-	-	-	-	-	-	-	-	-	-	-	-	-
	男女	1 -	- -	- -	- -	- -	- -	- -	- -	- -	- -	- -	- -	- -	- -	- -

性・年齢(5歳階級)別 (3)

平成23年

45~49	50~54	55~59	60~64	65~69	70~74	75~79	80~84	85~89	90~94	95~99	100~	不詳	死因分類コード	死因・性	
-	6	1	4	8	5	10	10	6	8	2	-	-	02201	中枢神経系	男女
-	5	-	2	5	2	6	4	1	3	-	-	-			
-	1	1	2	3	3	4	6	5	5	2	-	-			
3	2	2	6	13	12	16	42	40	27	11	2	-	02202	中枢神経系を除く	男女
1	1	2	5	9	9	11	23	13	6	3	-	-			
2	1	-	1	4	3	5	19	27	21	8	2	-			
-	1	2	5	2	6	12	18	15	16	9	3	-	03000	血液及び造血器の疾患並びに免疫機構の障害	男女
-	1	-	3	1	5	4	14	6	4	4	1	-			
-	-	2	2	1	1	8	4	9	12	5	2	-			
-	1	1	2	1	3	9	9	9	6	7	2	-	03100	貧血	男女
-	1	-	-	-	3	3	6	3	3	2	-	-			
-	-	1	2	1	-	6	3	6	3	5	2	-			
-	-	1	3	1	3	3	9	6	10	2	1	-	03200	その他	男女
-	-	-	3	1	2	1	8	3	1	2	1	-			
-	-	1	-	-	1	2	1	3	9	-	-	-			
4	6	7	24	21	45	67	79	105	65	32	8	-	04000	内分泌、栄養及び代謝疾患	男女
4	6	5	17	14	30	36	41	39	22	9	1	-			
-	-	2	7	7	15	31	38	66	43	23	7	-			
3	3	6	20	18	36	55	59	67	43	20	4	-	04100	糖尿病	男女
3	3	5	13	13	24	29	33	25	15	4	-	-			
-	-	1	7	5	12	26	26	42	28	16	4	-			
1	3	1	4	3	9	12	20	38	22	12	4	-	04200	その他	男女
1	3	-	4	1	6	7	8	14	7	5	1	-			
-	-	1	-	2	3	5	12	24	15	7	3	-			
1	3	4	5	2	6	18	30	46	44	37	12	-	05000	精神及び行動の障害	男女
1	1	2	2	2	2	10	11	13	12	6	-	-			
-	2	2	3	-	4	8	19	33	32	31	12	-			
-	-	-	-	-	3	10	28	43	44	36	12	-	05100	血管性及び詳細不明の認知症	男女
-	-	-	-	-	-	6	9	12	12	6	-	-			
-	-	-	-	-	3	4	19	31	32	30	12	-			
1	3	4	5	2	3	8	2	3	-	1	-	-	05200	その他	男女
1	1	2	2	2	2	4	2	1	-	-	-	-			
-	2	2	3	-	1	4	-	2	-	1	-	-			
2	12	5	19	29	48	64	104	93	61	18	7	-	06000	神経系の疾患	男女
1	10	5	10	19	27	33	57	43	17	3	2	-			
1	2	-	9	10	21	31	47	50	44	15	5	-			
1	-	-	-	-	1	1	-	1	-	-	-	-	06100	髄膜炎	男女
1	-	-	-	-	-	1	-	1	-	-	-	-			
-	-	-	-	-	1	-	-	-	-	-	-	-			
-	1	2	2	7	5	5	7	1	-	-	-	-	06200	脊髄性筋萎縮症及び関連症候群	男女
-	1	2	-	6	2	3	3	1	-	-	-	-			
-	-	-	2	1	3	2	4	-	-	-	-	-			
-	-	1	-	3	12	21	31	22	17	3	-	-	06300	パーキンソン病	男女
-	-	1	-	2	6	10	17	9	5	-	-	-			
-	-	-	-	1	6	11	14	13	12	3	-	-			
-	-	1	1	2	4	7	28	38	26	11	6	-	06400	アルツハイマー病	男女
-	-	1	1	1	2	4	13	12	7	1	2	-			
-	-	-	-	1	2	3	15	26	19	10	4	-			
1	11	1	16	17	26	30	38	31	18	4	1	-	06500	その他の神経系の疾患	男女
-	9	1	9	10	17	15	24	20	5	2	-	-			
1	2	-	7	7	9	15	14	11	13	2	1	-			
-	-	-	-	-	-	-	-	1	-	-	-	-	07000	眼及び付属器の疾患	男女
-	-	-	-	-	-	-	-	1	-	-	-	-			
-	-	-	-	-	-	-	-	-	-	-	-	-			

17 死亡者数, 死因(死因分類)・

(単位 人)

死因分類コード	死因・性	総数	0歳	1	2	3	4	0~4 (再掲)	5~9	10~14	15~19	20~24	25~29	30~34	35~39	40~44
08000	耳及び乳様突起の疾患	-	-	-	-	-	-	-	-	-	-	-	-	-	-	-
	男女	-	-	-	-	-	-	-	-	-	-	-	-	-	-	-
09000	循環器系の疾患	8,070	3	2	-	-	1	6	1	1	1	10	13	7	29	51
	男女	3,690	3	2	-	-	-	5	1	1	1	8	8	5	24	31
09100	高血圧性疾患	153	-	-	-	-	-	-	-	-	-	-	-	1	-	1
	男女	53	-	-	-	-	-	-	-	-	-	-	-	1	-	1
09101	高血圧性心疾患及び 心腎疾患	76	-	-	-	-	-	-	-	-	-	-	-	-	-	-
	男女	23	-	-	-	-	-	-	-	-	-	-	-	-	-	-
09102	その他	77	-	-	-	-	-	-	-	-	-	-	-	1	-	1
	男女	30	-	-	-	-	-	-	-	-	-	-	-	1	-	1
09200	心疾患(高血圧性を除く)	4,770	1	2	-	-	1	4	1	1	1	9	11	1	19	26
	男女	2,134	1	2	-	-	3	1	1	1	8	7	7	1	15	19
09201	慢性リウマチ性心疾患	59	-	-	-	-	-	-	-	-	-	-	-	-	-	-
	男女	14	-	-	-	-	-	-	-	-	-	-	-	-	-	-
09202	急性心筋梗塞	894	-	-	-	-	-	-	-	-	-	-	3	1	5	4
	男女	480	-	-	-	-	-	-	-	-	-	-	3	1	5	3
09203	その他の虚血性心疾患	1,165	-	-	-	-	-	-	-	-	-	4	4	-	6	13
	男女	653	-	-	-	-	-	-	-	-	-	4	2	-	4	8
09204	慢性非リウマチ性心内膜 疾患	204	-	-	-	-	-	-	-	-	-	-	-	-	1	1
	男女	51	-	-	-	-	-	-	-	-	-	-	-	-	1	1
09205	心筋症	87	1	-	-	-	1	2	-	-	-	-	-	-	1	1
	男女	50	1	-	-	-	-	1	-	-	-	-	-	-	-	1
09206	不整脈及び伝導障害	419	-	-	-	-	-	-	-	-	-	2	2	-	4	1
	男女	183	-	-	-	-	-	-	-	-	-	2	2	-	4	1
09207	心不全	1,891	-	2	-	-	-	2	-	1	1	3	1	-	1	6
	男女	681	-	2	-	-	-	2	-	1	1	2	-	-	1	5
09208	その他の心疾患	51	-	-	-	-	-	-	1	-	-	-	1	-	1	-
	男女	22	-	-	-	-	-	-	1	-	-	-	-	-	-	-
09300	脳血管疾患	2,672	2	-	-	-	-	2	-	-	-	-	2	5	7	21
	男女	1,274	2	-	-	-	-	2	-	-	-	-	1	3	7	11
09301	くも膜下出血	265	-	-	-	-	-	-	-	-	-	-	-	2	1	9
	男女	97	-	-	-	-	-	-	-	-	-	-	-	1	1	5
09302	脳内出血	759	-	-	-	-	-	-	-	-	-	-	2	3	4	11
	男女	423	-	-	-	-	-	-	-	-	-	-	1	2	4	5
09303	脳梗塞	1,564	-	-	-	-	-	-	-	-	-	-	-	-	1	-
	男女	720	-	-	-	-	-	-	-	-	-	-	-	-	1	-
		844	-	-	-	-	-	-	-	-	-	-	-	-	-	-

性・年齢(5歳階級)別 (4)

平成23年

45~49	50~54	55~59	60~64	65~69	70~74	75~79	80~84	85~89	90~94	95~99	100~	不詳	死因分類コード	死因・性	
-	-	-	-	-	-	-	-	-	-	-	-	-	08000	耳及び乳様突起の疾患	男女
66	110	145	349	395	546	908	1,409	1,638	1,405	810	170	-	09000	循環器系の疾患	男女
49	84	109	243	283	360	545	702	638	380	181	32	-			
17	26	36	106	112	186	363	707	1,000	1,025	629	138	-			
-	1	2	2	1	7	9	19	32	41	34	3	-	09100	高血圧性疾患	男女
-	1	2	2	1	5	5	11	9	10	5	-	-			
-	-	-	-	-	2	4	8	23	31	29	3	-			
-	-	1	-	-	2	4	9	15	25	18	2	-	09101	高血圧性心疾患及び心腎疾患	男女
-	-	1	-	-	2	1	5	3	7	4	-	-			
-	-	-	-	-	-	3	4	12	18	14	2	-			
-	1	1	2	1	5	5	10	17	16	16	1	-	09102	その他	男女
-	1	1	2	1	3	4	6	6	3	1	-	-			
-	-	-	-	-	2	1	4	11	13	15	1	-			
37	60	83	209	233	299	512	823	967	847	511	116	-	09200	心疾患(高血圧性を除く)	男女
29	49	67	151	167	201	289	394	368	218	122	23	-			
8	11	16	58	66	98	223	429	599	629	389	93	-			
-	-	-	1	1	3	4	14	12	17	7	-	-	09201	慢性リウマチ性心疾患	男女
-	-	-	1	1	1	1	4	5	1	-	-	-			
-	-	-	-	-	2	3	10	7	16	7	-	-			
11	15	27	69	55	79	118	162	168	117	52	8	-	09202	急性心筋梗塞	男女
9	14	23	53	40	52	73	80	74	35	15	-	-			
2	1	4	16	15	27	45	82	94	82	37	8	-			
17	32	30	85	85	111	169	227	194	123	50	15	-	09203	その他の虚血性心疾患	男女
14	27	23	64	65	85	97	114	78	47	15	6	-			
3	5	7	21	20	26	72	113	116	76	35	9	-			
-	-	1	1	5	5	17	38	39	58	33	5	-	09204	慢性非リウマチ性心内膜疾患	男女
-	-	1	-	3	-	8	14	8	11	3	1	-			
-	-	-	1	2	5	9	24	31	47	30	4	-			
-	-	4	6	8	4	12	23	15	8	3	-	-	09205	心筋症	男女
-	-	4	5	8	1	9	12	5	3	1	-	-			
-	-	-	1	-	3	3	11	10	5	2	-	-			
2	5	8	12	24	21	43	76	83	80	47	9	-	09206	不整脈及び伝導障害	男女
1	4	7	9	16	14	23	38	36	14	11	1	-			
1	1	1	3	8	7	20	38	47	66	36	8	-			
7	7	12	35	52	65	139	280	446	437	318	78	-	09207	心不全	男女
5	4	9	19	34	42	71	129	157	107	77	15	-			
2	3	3	16	18	23	68	151	289	330	241	63	-			
-	1	1	-	3	11	10	3	10	7	1	1	-	09208	その他の心疾患	男女
-	-	-	-	-	6	7	3	5	-	-	-	-			
-	1	1	-	3	5	3	-	5	7	1	1	-			
23	39	51	111	129	198	323	484	551	449	229	48	-	09300	脳血管疾患	男女
16	27	34	71	93	129	212	252	230	131	48	7	-			
7	12	17	40	36	69	111	232	321	318	181	41	-			
9	16	18	30	25	24	35	34	42	15	4	1	-	09301	くも膜下出血	男女
5	9	11	15	11	9	13	8	6	3	-	-	-			
4	7	7	15	14	15	22	26	36	12	4	1	-			
11	16	25	58	57	84	111	146	123	73	33	2	-	09302	脳内出血	男女
9	13	17	41	44	56	70	73	52	23	12	1	-			
2	3	8	17	13	28	41	73	71	50	21	1	-			
2	5	7	21	45	86	172	294	364	344	178	45	-	09303	脳梗塞	男女
1	4	5	13	36	61	127	165	163	102	36	6	-			
1	1	2	8	9	25	45	129	201	242	142	39	-			

17 死亡者数, 死因(死因分類)

(単位 人)

死因分類コード	死因・性	総数	0歳	1	2	3	4	0~4 (再掲)	5~9	10~14	15~19	20~24	25~29	30~34	35~39	40~44
09304	その他の脳血管疾患	84	2	-	-	-	-	2	-	-	-	-	-	-	1	1
	男女	34 50	2 -	- -	- -	- -	- -	2 -	- -	- -	- -	- -	- -	- -	1 -	1 -
09400	大動脈瘤及び解離	334	-	-	-	-	-	-	-	-	-	1	-	-	1	-
	男女	167 167	- -	- -	- -	- -	- -	- -	- -	- -	- -	1 1	- -	- -	1 -	- -
09500	その他の循環器系の疾患	141	-	-	-	-	-	-	-	-	-	-	-	-	2	3
	男女	62 79	- -	- -	- -	- -	- -	- -	- -	- -	- -	- -	- -	- -	1 1	- 3
10000	呼吸器系の疾患	4,835	2	1	-	-	1	4	1	-	-	-	1	1	4	9
	男女	2,739 2,096	2 -	- 1	- -	- -	1 -	3 1	1 -	- -	- -	- -	1 1	1 -	1 3	8 1
10100	インフルエンザ	16	-	-	-	-	-	-	-	-	-	-	-	1	-	3
	男女	11 5	- -	- -	- -	- -	- -	- -	- -	- -	- -	- -	- -	1 -	- -	3 -
10200	肺炎	2,997	-	1	-	-	-	1	1	-	-	-	1	-	1	5
	男女	1,599 1,398	- -	1 1	- -	- -	- -	1 1	1 -	- -	- -	- -	1 1	- -	1 -	4 1
10300	急性気管支炎	14	-	-	-	-	-	-	-	-	-	-	-	-	-	-
	男女	5 9	- -	- -	- -	- -	- -	- -	- -	- -	- -	- -	- -	- -	- -	- -
10400	慢性閉塞性肺疾患	418	-	-	-	-	-	-	-	-	-	-	-	-	-	-
	男女	339 79	- -	- -	- -	- -	- -	- -	- -	- -	- -	- -	- -	- -	- -	- -
10500	喘息	45	-	-	-	-	-	-	-	-	-	-	-	-	1	-
	男女	17 28	- -	- -	- -	- -	- -	- -	- -	- -	- -	- -	- -	- -	1 -	- -
10600	その他の呼吸器系の疾患	1,345	2	-	-	-	1	3	-	-	-	-	-	-	2	1
	男女	768 577	2 -	- -	- -	- -	1 1	3 3	- -	- -	- -	- -	- -	- -	- 2	1 -
11000	消化器系の疾患	1,004	2	-	-	-	-	2	-	-	-	-	1	1	3	11
	男女	504 500	1 1	- -	- -	- -	- -	1 1	- -	- -	- -	- -	1 1	1 -	2 1	8 3
11100	胃潰瘍及び十二指腸潰瘍	50	-	-	-	-	-	-	-	-	-	-	-	-	1	-
	男女	23 27	- -	- -	- -	- -	- -	- -	- -	- -	- -	- -	- -	- -	- 1	- -
11200	ヘルニア及び腸閉塞	141	1	-	-	-	-	1	-	-	-	-	-	-	-	-
	男女	52 89	1 -	- -	- -	- -	- -	1 -	- -	- -	- -	- -	- -	- -	- -	- -
11300	肝疾患	355	1	-	-	-	-	1	-	-	-	-	1	-	2	9
	男女	232 123	- 1	- -	- -	- -	- -	1 1	- -	- -	- -	- -	1 1	- -	2 -	7 2
11301	肝硬変(アルコール性を除く)	195	-	-	-	-	-	-	-	-	-	-	-	-	1	3
	男女	112 83	- -	- -	- -	- -	- -	- -	- -	- -	- -	- -	- -	- -	1 -	2 1
11302	その他の肝疾患	160	1	-	-	-	-	1	-	-	-	-	1	-	1	6
	男女	120 40	- 1	- -	- -	- -	- -	1 1	- -	- -	- -	- -	1 1	- -	1 -	5 1
11400	その他の消化器系の疾患	458	-	-	-	-	-	-	-	-	-	-	-	1	-	2
	男女	197 261	- -	- -	- -	- -	- -	- -	- -	- -	- -	- -	- -	1 -	- -	1 1
12000	皮膚及び皮下組織の疾患	36	1	-	-	-	-	1	-	-	-	-	-	-	1	-
	男女	11 25	1 -	- -	- -	- -	- -	1 -	- -	- -	- -	- -	- -	- -	1 -	- -
13000	筋骨格系及び結合組織の疾患	132	-	-	-	-	-	-	-	-	-	1	-	2	-	-
	男女	43 89	- -	- -	- -	- -	- -	- -	- -	- -	- -	1 1	- -	2 1	- -	- -

性・年齢(5歳階級)別 (5)

平成23年

45~49	50~54	55~59	60~64	65~69	70~74	75~79	80~84	85~89	90~94	95~99	100~	不詳	死 因 分 類 コード	死 因 ・ 性	
1	2	1	2	2	4	5	10	22	17	14	-	-	09304	その他の脳血管疾患	男女
1	1	1	2	2	3	2	6	9	3	-	-	-			
-	1	-	-	-	1	3	4	13	14	14	-	-			
2	5	7	21	27	33	45	60	61	44	25	2	-	09400	大動脈瘤及び解離	男女
2	4	4	14	18	20	26	34	22	16	5	1	-			
-	1	3	7	9	13	19	26	39	28	20	1	-			
4	5	2	6	5	9	19	23	27	24	11	1	-	09500	その他の循環器系の疾患	男女
2	3	2	5	4	5	13	11	9	5	1	1	-			
2	2	-	1	1	4	6	12	18	19	10	-	-			
3	12	39	93	139	252	541	898	1,220	989	513	116	-	10000	呼吸器系の疾患	男女
2	12	25	69	116	194	399	602	689	404	183	30	-			
1	-	14	24	23	58	142	296	531	585	330	86	-			
-	1	-	-	-	1	1	2	1	3	3	-	-	10100	インフルエンザ	男女
-	1	-	-	-	1	-	2	1	1	1	-	-			
-	-	-	-	-	-	1	-	-	2	2	-	-			
3	8	23	44	76	138	296	494	783	687	364	72	-	10200	肺炎	男女
2	8	16	35	65	98	212	318	440	262	120	17	-			
1	-	7	9	11	40	84	176	343	425	244	55	-			
-	-	-	1	-	-	-	1	4	6	1	1	-	10300	急性気管支炎	男女
-	-	-	1	-	-	-	-	1	2	1	-	-			
-	-	-	-	-	-	-	1	3	4	-	1	-			
-	-	2	4	16	26	67	116	105	55	23	4	-	10400	慢性閉塞性肺疾患	男女
-	-	1	3	15	22	56	101	87	39	15	-	-			
-	-	1	1	1	4	11	15	18	16	8	4	-			
-	-	-	1	-	6	2	8	4	16	6	1	-	10500	喘息	男女
-	-	-	1	-	4	-	5	1	3	2	1	-			
-	-	-	-	-	2	2	3	3	13	4	-	-			
-	3	14	43	47	81	175	277	323	222	116	38	-	10600	その他の呼吸器系の疾患	男女
-	3	8	29	36	69	131	176	159	97	44	12	-			
-	-	6	14	11	12	44	101	164	125	72	26	-			
17	16	50	57	69	98	130	163	176	130	59	21	-	11000	消化器系の疾患	男女
15	14	42	41	46	66	71	81	70	30	13	3	-			
2	2	8	16	23	32	59	82	106	100	46	18	-			
-	-	2	1	2	5	7	9	10	4	6	3	-	11100	胃潰瘍及び十二指腸潰瘍	男女
-	-	2	1	2	2	6	4	2	3	1	-	-			
-	-	-	-	-	3	1	5	8	1	5	3	-			
-	-	3	2	5	9	24	24	36	21	15	1	-	11200	ヘルニア及び腸閉塞	男女
-	-	2	2	1	7	12	11	8	4	3	1	-			
-	-	1	-	4	2	12	13	28	17	12	-	-			
13	14	34	41	44	50	49	31	39	20	7	-	-	11300	肝疾患	男女
11	13	28	31	36	34	28	12	20	8	2	-	-			
2	1	6	10	8	16	21	19	19	12	5	-	-			
5	9	17	19	22	28	33	19	23	14	2	-	-	11301	肝硬変(アルコール性を除く)	男女
3	8	12	16	15	15	18	6	12	4	-	-	-			
2	1	5	3	7	13	15	13	11	10	2	-	-			
8	5	17	22	22	22	16	12	16	6	5	-	-	11302	その他の肝疾患	男女
8	5	16	15	21	19	10	6	8	4	2	-	-			
-	-	1	7	1	3	6	6	8	2	3	-	-			
4	2	11	13	18	34	50	99	91	85	31	17	-	11400	その他の消化器系の疾患	男女
4	1	10	7	7	23	25	54	40	15	7	2	-			
-	1	1	6	11	11	25	45	51	70	24	15	-			
-	-	-	2	1	-	3	9	7	6	5	1	-	12000	皮膚及び皮下組織の疾患	男女
-	-	-	1	-	-	2	2	2	1	-	1	-			
-	-	-	1	1	-	1	7	5	5	5	-	-			
-	2	4	9	14	11	21	25	25	15	3	-	-	13000	筋骨格系及び結合組織の疾患	男女
-	1	1	4	5	7	7	10	6	1	-	-	-			
-	1	3	5	9	4	14	15	19	14	3	-	-			

17 死亡者数, 死因(死因分類)

(単位 人)

死因分類コード	死因・性	総数	0歳	1	2	3	4	0~4 (再掲)	5~9	10~14	15~19	20~24	25~29	30~34	35~39	40~44
14000	腎尿路性臓器系の疾患	867	-	-	-	-	-	-	-	-	-	-	1	1	-	-
	男女	358 509	- -	- -	- -	- -	- -	- -	- -	- -	- -	- -	1 -	1 -	- -	- -
14100	糸球体疾患及び腎尿管間質性疾患	102	-	-	-	-	-	-	-	-	-	-	-	-	-	-
	男女	42 60	- -	- -	- -	- -	- -	- -	- -	- -	- -	- -	- -	- -	- -	- -
14200	腎不全	661	-	-	-	-	-	-	-	-	-	-	1	1	-	-
	男女	279 382	- -	- -	- -	- -	- -	- -	- -	- -	- -	- -	1 -	1 -	- -	- -
14201	急性腎不全	99	-	-	-	-	-	-	-	-	-	-	-	-	-	-
	男女	48 51	- -	- -	- -	- -	- -	- -	- -	- -	- -	- -	- -	- -	- -	- -
14202	慢性腎不全	413	-	-	-	-	-	-	-	-	-	-	-	-	-	-
	男女	177 236	- -	- -	- -	- -	- -	- -	- -	- -	- -	- -	- -	- -	- -	- -
14203	詳細不明の腎不全	149	-	-	-	-	-	-	-	-	-	-	1	1	-	-
	男女	54 95	- -	- -	- -	- -	- -	- -	- -	- -	- -	- -	1 -	1 -	- -	- -
14300	その他	104	-	-	-	-	-	-	-	-	-	-	-	-	-	-
	男女	37 67	- -	- -	- -	- -	- -	- -	- -	- -	- -	- -	- -	- -	- -	- -
15000	妊娠, 分娩及び産じょく	1	-	-	-	-	-	-	-	-	-	-	-	-	-	1
	男女	1 1	- -	- -	- -	- -	- -	- -	- -	- -	- -	- -	- -	- -	- -	1 1
16000	周産期に発生した病態	13	12	-	-	-	-	12	1	-	-	-	-	-	-	-
	男女	9 4	8 4	- -	- -	- -	- -	8 4	1 -	- -	- -	- -	- -	- -	- -	- -
16100	妊娠期間及び胎児発育に因する障害	2	2	-	-	-	-	2	-	-	-	-	-	-	-	-
	男女	1 1	1 1	- -	- -	- -	- -	1 1	- -	- -	- -	- -	- -	- -	- -	- -
16200	出産外傷	-	-	-	-	-	-	-	-	-	-	-	-	-	-	-
	男女	- -	- -	- -	- -	- -	- -	- -	- -	- -	- -	- -	- -	- -	- -	- -
16300	周産期に特異的な呼吸障害及び心血管障害	7	7	-	-	-	-	7	-	-	-	-	-	-	-	-
	男女	5 2	5 2	- -	- -	- -	- -	5 2	- -	- -	- -	- -	- -	- -	- -	- -
16400	周産期に特異的な感染症	2	1	-	-	-	-	1	1	-	-	-	-	-	-	-
	男女	1 1	- 1	- -	- -	- -	- -	- 1	1 -	- -	- -	- -	- -	- -	- -	- -
16500	胎児及び新生児の出血性障害及び血液障害	-	-	-	-	-	-	-	-	-	-	-	-	-	-	-
	男女	- -	- -	- -	- -	- -	- -	- -	- -	- -	- -	- -	- -	- -	- -	- -
16600	その他	2	2	-	-	-	-	2	-	-	-	-	-	-	-	-
	男女	2 -	2 -	- -	- -	- -	- -	2 -	- -	- -	- -	- -	- -	- -	- -	- -
17000	先天奇形, 変形及び染色体異常	48	20	5	3	-	-	28	-	-	-	1	-	1	-	1
	男女	23 25	11 9	1 4	1 2	- -	- -	13 15	- -	- -	- -	1 -	- -	1 -	- -	- 1
17100	神経系の先天奇形	4	1	1	-	-	-	2	-	-	-	-	-	-	-	-
	男女	2 2	- 1	1 -	- -	- -	- -	1 1	- -	- -	- -	- -	- -	- -	- -	- -
17200	循環器系の先天奇形	18	7	3	-	-	-	10	-	-	-	1	-	1	-	1
	男女	10 8	4 3	- 3	- -	- -	- -	4 6	- -	- -	- -	1 -	- -	1 -	- -	- 1
17201	心臓の先天奇形	11	2	2	-	-	-	4	-	-	-	1	-	-	-	1
	男女	6 5	1 1	- 2	- -	- -	- -	1 3	- -	- -	- -	1 -	- -	- -	- -	- 1

性・年齢(5歳階級)別 (6)

平成23年

45~49	50~54	55~59	60~64	65~69	70~74	75~79	80~84	85~89	90~94	95~99	100~	不詳	死因分類コード	死因・性	
1	1	7	18	36	54	92	155	221	172	94	14	-	14000	腎尿路性臓器系の疾患	男女
1	1	2	11	20	28	54	77	91	42	28	2	-			
-	-	5	7	16	26	38	78	130	130	66	12	-			
-	-	1	3	4	10	12	20	23	13	15	1	-	14100	糸球体疾患及び腎尿管 間質性疾患	男女
-	-	-	2	1	5	8	10	8	4	4	-	-			
-	-	1	1	3	5	4	10	15	9	11	1	-			
1	1	6	12	27	38	70	119	171	136	67	11	-	14200	腎不全	男女
1	1	2	8	16	20	39	59	76	33	21	2	-			
-	-	4	4	11	18	31	60	95	103	46	9	-			
-	-	1	3	2	7	12	20	22	20	11	1	-	14201	急性腎不全	男女
-	-	-	3	2	5	6	13	10	5	4	-	-			
-	-	1	-	-	2	6	7	12	15	7	1	-			
1	1	3	7	22	24	47	77	111	84	31	5	-	14202	慢性腎不全	男女
1	1	1	3	12	13	28	34	48	23	12	1	-			
-	-	2	4	10	11	19	43	63	61	19	4	-			
-	-	2	2	3	7	11	22	38	32	25	5	-	14203	詳細不明の腎不全	男女
-	-	1	2	2	2	5	12	18	5	5	1	-			
-	-	1	-	1	5	6	10	20	27	20	4	-			
-	-	-	3	5	6	10	16	27	23	12	2	-	14300	その他	男女
-	-	-	1	3	3	7	8	7	5	3	-	-			
-	-	-	2	2	3	3	8	20	18	9	2	-			
-	-	-	-	-	-	-	-	-	-	-	-	-	15000	妊娠、分娩及び産じょく	男女
-	-	-	-	-	-	-	-	-	-	-	-	-			
-	-	-	-	-	-	-	-	-	-	-	-	-	16000	周産期に発生した病態	男女
-	-	-	-	-	-	-	-	-	-	-	-	-			
-	-	-	-	-	-	-	-	-	-	-	-	-	16100	妊娠期間及び胎児発育 に関する障害	男女
-	-	-	-	-	-	-	-	-	-	-	-	-			
-	-	-	-	-	-	-	-	-	-	-	-	-	16200	出産外傷	男女
-	-	-	-	-	-	-	-	-	-	-	-	-			
-	-	-	-	-	-	-	-	-	-	-	-	-	16300	周産期に特異的な呼吸 障害及び心血管障害	男女
-	-	-	-	-	-	-	-	-	-	-	-	-			
-	-	-	-	-	-	-	-	-	-	-	-	-	16400	周産期に特異的な感染症	男女
-	-	-	-	-	-	-	-	-	-	-	-	-			
-	-	-	-	-	-	-	-	-	-	-	-	-	16500	胎児及び新生児の出血性 障害及び血液障害	男女
-	-	-	-	-	-	-	-	-	-	-	-	-			
-	-	-	-	-	-	-	-	-	-	-	-	-	16600	その他	男女
-	-	-	-	-	-	-	-	-	-	-	-	-			
-	1	1	3	2	2	1	2	3	-	1	1	-	17000	先天奇形、変形及び染色体 異常	男女
-	-	-	1	1	-	1	2	2	-	1	-	-			
-	1	1	2	1	2	-	-	1	-	-	1	-			
-	-	1	-	1	-	-	-	-	-	-	-	-	17100	神経系の先天奇形	男女
-	-	-	-	1	-	-	-	-	-	-	-	-			
-	-	1	-	-	-	-	-	-	-	-	-	-			
-	-	-	-	-	1	1	2	1	-	-	-	-	17200	循環器系の先天奇形	男女
-	-	-	-	-	-	1	2	1	-	-	-	-			
-	-	-	-	-	1	-	-	-	-	-	-	-			
-	-	-	-	-	1	1	2	1	-	-	-	-	17201	心臓の先天奇形	男女
-	-	-	-	-	-	1	2	1	-	-	-	-			
-	-	-	-	-	1	-	-	-	-	-	-	-			

17 死亡者数, 死因(死因分類)

(単位 人)

死因分類コード	死因・性	総数	0歳	1	2	3	4	0~4 (再掲)	5~9	10~14	15~19	20~24	25~29	30~34	35~39	40~44
17202	その他	7	5	1	-	-	-	6	-	-	-	-	-	1	-	-
	男女	4 3	3 2	- 1	- -	- -	- -	3 3	- -	- -	- -	- -	- -	1 -	- -	- -
17300	消化器系の先天奇形	3	-	1	-	-	-	1	-	-	-	-	-	-	-	-
	男女	- 3	- -	1 -	- -	- -	- -	1 -	- -	- -	- -	- -	- -	- -	- -	- -
17400	その他の先天奇形及び変形	15	8	-	-	-	-	8	-	-	-	-	-	-	-	-
	男女	7 8	5 3	- -	- -	- -	- -	5 3	- -	- -	- -	- -	- -	- -	- -	- -
17500	染色体異常, 他に分類されないもの	8	4	-	3	-	-	7	-	-	-	-	-	-	-	-
	男女	4 4	2 2	- -	1 2	- -	- -	3 4	- -	- -	- -	- -	- -	- -	- -	- -
18000	症状, 徴候及び異常臨床所見・異常検査所見で他に分類されないもの	1,617	7	1	1	-	1	10	-	-	-	1	1	4	3	6
	男女	491 1,126	3 4	- 1	- 1	- -	1 -	4 6	- -	- -	- -	1 -	1 -	3 1	1 2	4 2
18100	老衰	1,292	-	-	-	-	-	-	-	-	-	-	-	-	-	-
	男女	284 1,008	- -	- -	- -	- -	- -	- -	- -	- -	- -	- -	- -	- -	- -	- -
18200	乳幼児突然死症候群	6	4	1	1	-	-	6	-	-	-	-	-	-	-	-
	男女	2 4	2 2	- 1	- 1	- -	- -	2 4	- -	- -	- -	- -	- -	- -	- -	- -
18300	その他	319	3	-	-	-	1	4	-	-	-	1	1	4	3	6
	男女	205 114	1 2	- -	- -	- -	1 -	2 2	- -	- -	- -	1 -	1 -	3 1	1 2	4 2
20000	傷病及び死亡の外因	1,704	3	2	3	-	1	9	1	8	27	43	34	37	54	73
	男女	1,084 620	3 -	1 1	1 2	- -	- 1	5 4	1 -	6 2	8 5	22 13	30 10	24 9	28 18	36 18
20100	不慮の事故	1,010	2	1	3	-	1	7	1	5	13	16	8	8	11	20
	男女	622 388	2 -	1 1	3 2	- -	1 -	7 4	1 -	5 -	13 2	16 4	8 2	8 2	11 4	20 5
20101	交通事故	159	-	1	3	-	1	5	-	-	9	8	1	3	5	7
	男女	109 50	- -	- 1	3 2	- -	1 1	5 4	- -	- -	9 2	8 1	1 -	3 -	5 1	7 2
20102	転倒・転落	201	-	-	-	-	-	-	-	1	-	1	3	-	2	4
	男女	135 66	- -	- -	- -	- -	- -	- -	- -	1 -	- -	1 -	2 1	- -	2 -	3 1
20103	不慮の溺死及び溺水	180	-	-	-	-	-	-	-	3	3	2	-	3	1	-
	男女	90 90	- -	- -	- -	- -	- -	- -	- -	3 -	3 -	2 -	- -	3 2	1 1	- -
20104	不慮の窒息	270	2	-	-	-	-	2	-	1	-	-	1	1	1	3
	男女	149 121	2 -	- -	- -	- -	- -	2 -	- -	1 -	- -	- -	1 -	1 -	1 -	3 1
20105	煙, 火及び火災への曝露	33	-	-	-	-	-	-	1	-	-	1	-	-	-	-
	男女	21 12	- -	- -	- -	- -	- -	- -	1 -	- -	- -	1 -	- -	- -	- -	- -
20106	有害物質による不慮の中毒及び有害物質への曝露	18	-	-	-	-	-	-	-	-	-	2	2	-	2	4
	男女	10 8	- -	- -	- -	- -	- -	- -	- -	- -	- -	1 1	1 1	- -	- 2	3 1
20107	その他の不慮の事故	149	-	-	-	-	-	-	-	-	1	2	1	1	-	2
	男女	108 41	- -	- -	- -	- -	- -	- -	- -	- -	1 -	2 1	1 1	1 -	- -	2 -
20200	自殺	553	-	-	-	-	-	-	-	2	11	25	24	28	39	49
	男女	374 179	- -	- -	- -	- -	- -	- -	- -	2 2	11 8	25 18	24 17	28 21	39 27	49 37
20300	他殺	20	1	-	-	-	-	1	-	-	1	1	-	-	-	1
	男女	11 9	1 -	- -	- -	- -	- -	1 -	- -	- -	1 -	1 -	- -	- -	- -	1 -
20400	その他の外因	121	-	1	-	-	-	1	-	1	2	1	2	1	4	3
	男女	77 44	- -	1 -	- -	- -	- -	1 -	- -	1 -	2 -	1 1	2 -	1 -	4 2	3 1

性・年齢(5歳階級)別 (7)

平成23年

45~49	50~54	55~59	60~64	65~69	70~74	75~79	80~84	85~89	90~94	95~99	100~	不詳	死因分類コード	死因・性	
-	-	-	-	-	-	-	-	-	-	-	-	-	17202	その他	男女
-	-	-	-	-	-	-	-	-	-	-	-	-	-	-	男女
-	-	-	-	1	-	-	-	-	-	-	1	-	17300	消化器系の先天奇形	男女
-	-	-	-	1	-	-	-	-	-	-	1	-	-	-	男女
-	1	-	2	-	1	-	-	2	-	1	-	-	17400	その他の先天奇形及び変形	男女
-	1	-	2	-	1	-	-	1	-	1	-	-	-	-	男女
-	-	-	1	-	-	-	-	-	-	-	-	-	17500	染色体異常,他に分類されないもの	男女
-	-	-	1	-	-	-	-	-	-	-	-	-	-	-	男女
9	16	25	45	40	26	58	129	250	403	398	193	-	18000	症状,徴候及び異常臨床所見・異常検査所見で他に分類されないもの	男女
8	13	23	40	30	18	32	57	70	104	59	23	-	-	-	男女
1	3	2	5	10	8	26	72	180	299	339	170	-	-	-	男女
-	-	-	-	3	5	25	85	219	375	388	192	-	18100	老衰	男女
-	-	-	-	3	1	11	37	57	95	57	23	-	-	-	男女
-	-	-	-	-	4	14	48	162	280	331	169	-	-	-	男女
-	-	-	-	-	-	-	-	-	-	-	-	-	18200	乳幼児突然死症候群	男女
-	-	-	-	-	-	-	-	-	-	-	-	-	-	-	男女
9	16	25	45	37	21	33	44	31	28	10	1	-	18300	その他	男女
8	13	23	40	27	17	21	20	13	9	2	-	-	-	-	男女
1	3	2	5	10	4	12	24	18	19	8	1	-	-	-	男女
76	76	99	130	132	153	180	202	182	132	42	14	-	20000	傷病及び死亡の外因	男女
54	56	78	98	90	100	107	127	96	58	11	2	-	-	-	男女
22	20	21	32	42	53	73	75	86	74	31	12	-	-	-	男女
24	28	39	59	75	97	134	166	147	109	33	10	-	20100	不慮の事故	男女
19	23	33	50	54	57	77	108	80	45	9	1	-	-	-	男女
5	5	6	9	21	40	57	58	67	64	24	9	-	-	-	男女
7	4	10	13	16	20	24	13	5	8	1	-	-	20101	交通事故	男女
6	4	8	12	9	11	12	10	4	5	-	-	-	-	-	男女
1	-	2	1	7	9	12	3	1	3	1	-	-	-	-	男女
5	7	9	14	6	14	19	29	36	37	12	2	-	20102	転倒・転落	男女
5	4	9	13	6	10	12	21	22	20	4	-	-	-	-	男女
-	3	-	1	-	4	7	8	14	17	8	2	-	-	-	男女
3	5	4	9	16	24	37	39	20	9	2	-	-	20103	不慮の溺死及び溺水	男女
2	4	3	6	12	13	13	22	6	-	1	-	-	-	-	男女
1	1	1	3	4	11	24	17	14	9	1	-	-	-	-	男女
3	5	5	10	16	25	35	50	48	41	17	6	-	20104	不慮の窒息	男女
2	4	3	8	8	15	28	31	24	14	3	1	-	-	-	男女
1	1	2	2	8	10	7	19	24	27	14	5	-	-	-	男女
4	2	1	4	5	1	3	7	1	3	-	-	-	20105	煙,火及び火炎への曝露	男女
2	2	1	3	4	1	2	3	1	-	-	-	-	-	-	男女
2	-	-	1	1	-	1	4	-	3	-	-	-	-	-	男女
1	2	1	1	1	-	-	-	1	-	-	1	-	20106	有害物質による不慮の中毒及び有害物質への曝露	男女
1	2	-	-	1	-	-	-	1	-	-	-	-	-	-	男女
-	-	1	1	-	-	-	-	-	-	-	1	-	-	-	男女
1	3	9	8	15	13	16	28	36	11	1	1	-	20107	その他の不慮の事故	男女
1	3	9	8	14	7	10	21	22	6	1	-	-	-	-	男女
-	-	-	-	1	6	6	7	14	5	-	1	-	-	-	男女
50	43	55	54	45	44	34	20	19	9	2	-	-	20200	自殺	男女
34	29	41	37	26	33	23	8	8	7	-	-	-	-	-	男女
16	14	14	17	19	11	11	12	11	2	2	-	-	-	-	男女
2	1	1	5	-	2	2	1	2	-	-	-	-	20300	他殺	男女
1	1	1	2	-	2	-	-	1	-	-	-	-	-	-	男女
1	-	-	3	-	-	2	1	1	-	-	-	-	-	-	男女
-	4	4	12	12	10	10	15	14	14	7	4	-	20400	その他の外因	男女
-	3	3	9	10	8	7	11	7	6	2	1	-	-	-	男女
-	1	1	3	2	2	3	4	7	8	5	3	-	-	-	男女

18 乳児(1歳未満)死亡者数, 月・保健所別

(単位 人)

平成23年

保健所	総数	1月	2月	3月	4月	5月	6月	7月	8月	9月	10月	11月	12月
総数	53	4	10	2	4	2	6	3	6	1	4	5	6
男	34	2	7	-	4	2	4	3	3	1	3	3	2
女	19	2	3	2	-	-	2	-	3	-	1	2	4
広島市	19	2	2	1	1	2	4	-	3	-	2	1	1
中区	4	1	-	-	1	1	-	-	-	-	1	-	-
東区	2	-	-	-	-	-	-	-	1	-	-	1	-
南区	3	-	1	-	-	1	-	-	-	-	-	-	1
西区	3	-	1	-	-	-	2	-	-	-	-	-	-
安佐南区	4	-	-	-	-	-	2	-	1	-	1	-	-
安佐北区	1	1	-	-	-	-	-	-	-	-	-	-	-
安芸区	1	-	-	1	-	-	-	-	-	-	-	-	-
佐伯区	1	-	-	-	-	-	-	-	1	-	-	-	-
福山市	9	1	1	1	-	-	1	-	1	-	-	1	3
呉市	6	-	2	-	-	-	1	1	1	-	-	1	-
西部	7	1	3	-	-	-	-	1	-	1	-	1	-
西部	2	-	2	-	-	-	-	-	-	-	-	-	-
広島支所	5	1	1	-	-	-	-	1	-	1	-	1	-
呉支所	-	-	-	-	-	-	-	-	-	-	-	-	-
西部東	6	-	-	-	2	-	-	-	-	-	2	1	1
東部	5	-	2	-	-	-	-	1	1	-	-	-	1
東部	5	-	2	-	-	-	-	1	1	-	-	-	1
福山支所	-	-	-	-	-	-	-	-	-	-	-	-	-
北部	1	-	-	-	1	-	-	-	-	-	-	-	-

19 乳児(1歳未満)死亡者数,生存期間・保健所別

(単位 人)

平成23年

保健所	総数	4週未満			4週以上												
		総数	1週未満	1週～4週	総数	4週～2か月	2か月	3か月	4か月	5か月	6か月	7か月	8か月	9か月	10か月	11か月	
総数	53	20	15	5	33	8	5	2	4	2	4	4	2	-	1	1	
男	34	13	9	4	21	6	1	2	1	2	2	4	1	-	1	1	
女	19	7	6	1	12	2	4	-	3	-	2	-	1	-	-	-	
広島市	19	8	5	3	11	1	2	1	1	-	3	2	1	-	-	-	
中区	4	1	-	1	3	-	1	1	-	-	-	1	-	-	-	-	
東区	2	1	1	-	1	-	-	-	-	-	1	-	-	-	-	-	
南区	3	1	-	1	2	1	-	-	-	-	1	-	-	-	-	-	
西区	3	1	1	-	2	-	1	-	-	-	-	-	1	-	-	-	
安佐南区	4	2	2	-	2	-	-	-	1	-	-	1	-	-	-	-	
安佐北区	1	-	-	-	1	-	-	-	-	-	1	-	-	-	-	-	
安芸区	1	1	1	-	-	-	-	-	-	-	-	-	-	-	-	-	
佐伯区	1	1	-	1	-	-	-	-	-	-	-	-	-	-	-	-	
福山市	9	2	2	-	7	1	3	-	1	1	-	-	-	-	-	1	
呉市	6	3	2	1	3	2	-	-	-	-	1	-	-	-	-	-	
西部	7	2	2	-	5	1	-	-	2	-	-	1	1	-	-	-	
西部	2	1	1	-	1	-	-	-	-	-	-	-	1	-	-	-	
広島支所	5	1	1	-	4	1	-	-	2	-	-	1	-	-	-	-	
呉支所	-	-	-	-	-	-	-	-	-	-	-	-	-	-	-	-	
西部東	6	2	2	-	4	3	-	1	-	-	-	-	-	-	-	-	
東部	5	2	1	1	3	-	-	-	-	1	-	1	-	-	1	-	
東部	5	2	1	1	3	-	-	-	-	1	-	1	-	-	1	-	
福山支所	-	-	-	-	-	-	-	-	-	-	-	-	-	-	-	-	
北部	1	1	1	-	-	-	-	-	-	-	-	-	-	-	-	-	

2.0 乳児(1歳未満)死亡者数,

(単位 人)

乳児死因別 分類コード	死 因	総 数															
		総数	4 週 未 満			4 週 以 上											
			総数	1週未満	1週～4週	総数	4週～2か月	2か月	3か月	4か月	5か月	6か月	7か月	8か月	9か月	10か月	11か月
	総 数	53	20	15	5	33	8	5	2	4	2	4	4	2	-	1	1
Ba01	腸管感染症	-	-	-	-	-	-	-	-	-	-	-	-	-	-	-	-
Ba02	敗血症(新生児の細菌性敗血症を除く)	-	-	-	-	-	-	-	-	-	-	-	-	-	-	-	-
Ba03	麻疹	-	-	-	-	-	-	-	-	-	-	-	-	-	-	-	-
Ba04	ウイルス肝炎	-	-	-	-	-	-	-	-	-	-	-	-	-	-	-	-
Ba05	その他の感染症及び寄生虫症	-	-	-	-	-	-	-	-	-	-	-	-	-	-	-	-
Ba06	悪性新生物	-	-	-	-	-	-	-	-	-	-	-	-	-	-	-	-
Ba07	白血病	-	-	-	-	-	-	-	-	-	-	-	-	-	-	-	-
Ba08	その他の悪性新生物	-	-	-	-	-	-	-	-	-	-	-	-	-	-	-	-
Ba09	その他の新生物	-	-	-	-	-	-	-	-	-	-	-	-	-	-	-	-
Ba10	栄養失調症及びその他の栄養欠乏症	-	-	-	-	-	-	-	-	-	-	-	-	-	-	-	-
Ba11	代謝障害	2	1	1	-	1	1	-	-	-	-	-	-	-	-	-	-
Ba12	髄膜炎	-	-	-	-	-	-	-	-	-	-	-	-	-	-	-	-
Ba13	脊髄性筋萎縮症及び関連症候群	-	-	-	-	-	-	-	-	-	-	-	-	-	-	-	-
Ba14	脳性麻痺	-	-	-	-	-	-	-	-	-	-	-	-	-	-	-	-
Ba15	心疾患(高血圧性を除く)	1	-	-	-	1	-	-	-	-	1	-	-	-	-	-	-
Ba16	脳血管疾患	2	2	-	2	-	-	-	-	-	-	-	-	-	-	-	-
Ba17	インフルエンザ	-	-	-	-	-	-	-	-	-	-	-	-	-	-	-	-
Ba18	肺炎	-	-	-	-	-	-	-	-	-	-	-	-	-	-	-	-
Ba19	窒息	-	-	-	-	-	-	-	-	-	-	-	-	-	-	-	-
Ba20	ヘルニア及び腸閉塞	1	-	-	-	1	-	1	-	-	-	-	-	-	-	-	-
Ba21	肝疾患	1	1	-	1	-	-	-	-	-	-	-	-	-	-	-	-
Ba22	腎不全	-	-	-	-	-	-	-	-	-	-	-	-	-	-	-	-
Ba23	周産期に発生した病態	12	8	7	1	4	2	-	-	-	-	1	1	-	-	-	-
Ba24	妊娠期間及び胎児発育に関連する障害	2	-	-	-	2	-	-	-	-	-	1	1	-	-	-	-
Ba25	出産外傷	-	-	-	-	-	-	-	-	-	-	-	-	-	-	-	-
Ba26	出生時仮死	3	3	3	-	-	-	-	-	-	-	-	-	-	-	-	-
Ba27	新生児の呼吸器<促>迫	-	-	-	-	-	-	-	-	-	-	-	-	-	-	-	-
Ba28	周産期に発生した肺出血	-	-	-	-	-	-	-	-	-	-	-	-	-	-	-	-
Ba29	周産期に発生した心血管障害	-	-	-	-	-	-	-	-	-	-	-	-	-	-	-	-
Ba30	その他の周産期に特異的な呼吸障害及び心血管障害	4	2	2	-	2	2	-	-	-	-	-	-	-	-	-	-
Ba31	新生児の細菌性敗血症	1	1	1	-	-	-	-	-	-	-	-	-	-	-	-	-
Ba32	その他の周産期に特異的な感染症	-	-	-	-	-	-	-	-	-	-	-	-	-	-	-	-
Ba33	胎児及び新生児の出血性障害及び血液障害	-	-	-	-	-	-	-	-	-	-	-	-	-	-	-	-
Ba34	その他の周産期に発生した病態	2	2	1	1	-	-	-	-	-	-	-	-	-	-	-	-
Ba35	先天奇形、変形及び染色体異常	20	8	7	1	12	2	3	1	3	-	2	-	-	-	-	1
Ba36	神経系の先天奇形	1	1	1	-	-	-	-	-	-	-	-	-	-	-	-	-
Ba37	心臓の先天奇形	2	1	1	-	1	1	-	-	-	-	-	-	-	-	-	-
Ba38	その他の循環器系の先天奇形	5	1	-	1	4	1	-	-	2	-	-	-	-	-	-	1
Ba39	呼吸器系の先天奇形	3	2	2	-	1	-	-	-	-	-	1	-	-	-	-	-
Ba40	消化器系の先天奇形	-	-	-	-	-	-	-	-	-	-	-	-	-	-	-	-
Ba41	筋骨格系の先天奇形及び変形	2	2	2	-	-	-	-	-	-	-	-	-	-	-	-	-
Ba42	その他の先天奇形及び変形	3	-	-	-	3	-	1	-	1	-	1	-	-	-	-	-
Ba43	染色体異常、他に分類されないもの	4	1	1	-	3	-	2	1	-	-	-	-	-	-	-	-
Ba44	乳幼児突然死症候群	4	-	-	-	4	-	1	-	1	-	1	-	1	-	-	-
Ba45	その他のすべての疾患	7	-	-	-	7	3	-	-	-	1	-	1	1	-	1	-
Ba46	不慮の事故	2	-	-	-	2	-	-	1	-	-	-	1	-	-	-	-
Ba47	交通事故	-	-	-	-	-	-	-	-	-	-	-	-	-	-	-	-
Ba48	転倒・転落	-	-	-	-	-	-	-	-	-	-	-	-	-	-	-	-
Ba49	不慮の溺死及び溺水	-	-	-	-	-	-	-	-	-	-	-	-	-	-	-	-
Ba50	胃内容物の誤えん及び気道閉塞を生じた食物等の誤えん<吸引>	1	-	-	-	1	-	-	1	-	-	-	1	-	-	-	-
Ba51	その他の不慮の窒息	1	-	-	-	1	-	-	-	-	-	-	-	-	-	-	-
Ba52	煙、火及び火災への曝露	-	-	-	-	-	-	-	-	-	-	-	-	-	-	-	-
Ba53	有害物質による不慮の中毒及び有害物質への曝露	-	-	-	-	-	-	-	-	-	-	-	-	-	-	-	-
Ba54	その他の不慮の事故	-	-	-	-	-	-	-	-	-	-	-	-	-	-	-	-
Ba55	他殺	1	-	-	-	1	-	-	-	-	-	-	1	-	-	-	-
Ba56	その他の外因	-	-	-	-	-	-	-	-	-	-	-	-	-	-	-	-

死因(乳児死因簡単分類)・生存期間別

平成23年

(内) 男														乳児死因簡単 分類コード	死 因		
総数	4 週 未 満			4 週 以 上													
	総数	1週 未満	1週~ 4週	総数	4週~ 2か月	2か月	3か月	4か月	5か月	6か月	7か月	8か月	9か月	10か月	11か月		
34	13	9	4	21	6	1	2	1	2	2	4	1	-	1	1		総 数
-	-	-	-	-	-	-	-	-	-	-	-	-	-	-	-	Ba01	腸管感染症
-	-	-	-	-	-	-	-	-	-	-	-	-	-	-	-	Ba02	敗血症(新生児の細菌性敗血症を除く)
-	-	-	-	-	-	-	-	-	-	-	-	-	-	-	-	Ba03	麻疹
-	-	-	-	-	-	-	-	-	-	-	-	-	-	-	-	Ba04	ウイルス肝炎
-	-	-	-	-	-	-	-	-	-	-	-	-	-	-	-	Ba05	その他の感染症及び寄生虫症
-	-	-	-	-	-	-	-	-	-	-	-	-	-	-	-	Ba06	悪性新生物
-	-	-	-	-	-	-	-	-	-	-	-	-	-	-	-	Ba07	白血病
-	-	-	-	-	-	-	-	-	-	-	-	-	-	-	-	Ba08	その他の悪性新生物
-	-	-	-	-	-	-	-	-	-	-	-	-	-	-	-	Ba09	その他の新生物
-	-	-	-	-	-	-	-	-	-	-	-	-	-	-	-	Ba10	栄養失調症及びその他の栄養欠乏症
1	-	-	-	1	1	-	-	-	-	-	-	-	-	-	-	Ba11	代謝障害
-	-	-	-	-	-	-	-	-	-	-	-	-	-	-	-	Ba12	髄膜炎
-	-	-	-	-	-	-	-	-	-	-	-	-	-	-	-	Ba13	脊髄性筋萎縮症及び関連症候群
-	-	-	-	-	-	-	-	-	-	-	-	-	-	-	-	Ba14	脳性麻痺
1	-	-	-	1	-	-	-	-	1	-	-	-	-	-	-	Ba15	心疾患(高血圧性を除く)
2	2	-	2	-	-	-	-	-	-	-	-	-	-	-	-	Ba16	脳血管疾患
-	-	-	-	-	-	-	-	-	-	-	-	-	-	-	-	Ba17	インフルエンザ
-	-	-	-	-	-	-	-	-	-	-	-	-	-	-	-	Ba18	肺炎
-	-	-	-	-	-	-	-	-	-	-	-	-	-	-	-	Ba19	喘息
1	-	-	-	1	-	1	-	-	-	-	-	-	-	-	-	Ba20	ヘルニア及び腸閉塞
-	-	-	-	-	-	-	-	-	-	-	-	-	-	-	-	Ba21	肝疾患
-	-	-	-	-	-	-	-	-	-	-	-	-	-	-	-	Ba22	腎不全
8	6	5	1	2	1	-	-	-	-	-	1	-	-	-	-	Ba23	周産期に発生した病態
1	-	-	-	1	-	-	-	-	-	-	1	-	-	-	-	Ba24	妊産期間及び胎児発育に関連する障害
-	-	-	-	-	-	-	-	-	-	-	-	-	-	-	-	Ba25	出産外傷
3	3	3	-	-	-	-	-	-	-	-	-	-	-	-	-	Ba26	出生時仮死
-	-	-	-	-	-	-	-	-	-	-	-	-	-	-	-	Ba27	新生児の呼吸弱く促>追
-	-	-	-	-	-	-	-	-	-	-	-	-	-	-	-	Ba28	周産期に発生した肺出血
-	-	-	-	-	-	-	-	-	-	-	-	-	-	-	-	Ba29	周産期に発生した心血管障害
2	1	1	-	1	1	-	-	-	-	-	-	-	-	-	-	Ba30	その他の周産期に特異的な呼吸障害及び心血管障害
-	-	-	-	-	-	-	-	-	-	-	-	-	-	-	-	Ba31	新生児の細菌性敗血症
-	-	-	-	-	-	-	-	-	-	-	-	-	-	-	-	Ba32	その他の周産期に特異的な感染症
-	-	-	-	-	-	-	-	-	-	-	-	-	-	-	-	Ba33	胎児及び新生児の出血性障害及び血液障害
2	2	1	1	-	-	-	-	-	-	-	-	-	-	-	-	Ba34	その他の周産期に発生した病態
11	5	4	1	6	2	-	1	1	-	1	-	-	-	-	1	Ba35	先天奇形、変形及び染色体異常
-	-	-	-	-	-	-	-	-	-	-	-	-	-	-	-	Ba36	神経系の先天奇形
1	-	-	-	1	1	-	-	-	-	-	-	-	-	-	-	Ba37	心臓の先天奇形
3	1	-	1	2	1	-	-	-	-	-	-	-	-	-	1	Ba38	その他の循環器系の先天奇形
3	2	2	-	1	-	-	-	-	-	1	-	-	-	-	-	Ba39	呼吸器系の先天奇形
-	-	-	-	-	-	-	-	-	-	-	-	-	-	-	-	Ba40	消化器系の先天奇形
1	1	1	-	-	-	-	-	-	-	-	-	-	-	-	-	Ba41	筋骨格系の先天奇形及び変形
1	-	-	-	1	-	-	-	1	-	-	-	-	-	-	-	Ba42	その他の先天奇形及び変形
2	1	1	-	1	-	-	1	-	-	1	-	-	-	-	-	Ba43	染色体異常、他に分類されないもの
2	-	-	-	2	-	-	-	-	1	-	1	-	-	-	-	Ba44	乳幼児突然死症候群
5	-	-	-	5	2	-	-	-	1	-	1	-	-	1	-	Ba45	その他のすべての疾患
2	-	-	-	2	-	-	1	-	-	-	1	-	-	-	-	Ba46	不慮の事故
-	-	-	-	-	-	-	-	-	-	-	-	-	-	-	-	Ba47	交通事故
-	-	-	-	-	-	-	-	-	-	-	-	-	-	-	-	Ba48	転倒・転落
-	-	-	-	-	-	-	-	-	-	-	-	-	-	-	-	Ba49	不慮の溺死及び湯水
1	-	-	-	1	-	-	-	-	-	-	1	-	-	-	-	Ba50	胃内容物の誤えん及び気道閉塞を生じた食物等の誤えん<吸引>
1	-	-	-	1	-	-	1	-	-	-	-	-	-	-	-	Ba51	その他の不慮の窒息
-	-	-	-	-	-	-	-	-	-	-	-	-	-	-	-	Ba52	煙、火及び火炎への曝露
-	-	-	-	-	-	-	-	-	-	-	-	-	-	-	-	Ba53	有害物質による不慮の中毒及び有害物質への曝露
-	-	-	-	-	-	-	-	-	-	-	-	-	-	-	-	Ba54	その他の不慮の事故
1	-	-	-	1	-	-	-	-	-	-	1	-	-	-	-	Ba55	他殺
-	-	-	-	-	-	-	-	-	-	-	-	-	-	-	-	Ba56	その他の外因

2 1 死産胎数, 月・保健所別

(単位 胎)

平成23年

保 健 所	総数	1月	2月	3月	4月	5月	6月	7月	8月	9月	10月	11月	12月
総 数	605	45	52	59	46	50	49	62	48	43	52	58	41
広島市	251	18	22	26	18	18	19	24	23	18	26	20	19
中区	42	5	6	5	5	2	2	2	4	2	3	3	3
東区	31	2	3	7	3	2	1	2	1	3	2	4	1
南区	23	2	-	1	1	4	2	-	5	1	2	3	2
西区	38	-	6	-	2	3	2	8	3	2	7	3	2
安佐南区	44	2	1	5	3	4	7	2	3	5	5	4	3
安佐北区	28	5	2	2	1	1	4	4	2	3	1	-	3
安芸区	11	-	1	1	-	-	-	3	1	1	-	2	2
佐伯区	34	2	3	5	3	2	1	3	4	1	6	1	3
福山市	98	10	8	10	8	6	8	11	8	8	6	10	5
呉市	38	6	3	2	3	3	4	3	2	4	2	3	3
西部	83	4	7	12	5	8	9	4	8	6	7	9	4
西部	30	1	4	3	1	4	3	1	3	4	3	1	2
広島支所	48	3	2	9	2	4	4	3	5	2	4	8	2
呉支所	5	-	1	-	2	-	2	-	-	-	-	-	-
西部東	45	4	6	-	5	4	3	7	2	2	2	9	1
東部	61	3	5	5	4	6	6	9	3	4	5	4	7
東部	49	2	3	4	3	5	6	8	1	4	5	3	5
福山支所	12	1	2	1	1	1	-	1	2	-	-	1	2
北部	29	-	1	4	3	5	-	4	2	1	4	3	2

22 死産胎数，自然—人工・妊娠期間・母の年齢別

(単位 胎)

平成23年

妊 娠 期 間	総 数	15歳 未 満	15～19	20～24	25～29	30～34	35～39	40～44	45～49	50歳 以 上	不 詳
総 数											
総数	605	4	81	89	132	146	116	37	-	-	-
12以上16週未満	211	-	36	38	43	44	39	11	-	-	-
16以上20週未満	212	2	26	27	46	56	44	11	-	-	-
20以上24週未満	109	2	18	16	23	23	17	10	-	-	-
24以上28週未満	18	-	1	2	7	6	1	1	-	-	-
28以上32週未満	18	-	-	2	5	7	4	-	-	-	-
32以上36週未満	14	-	-	-	4	3	6	1	-	-	-
36以上40週未満	15	-	-	3	4	4	3	1	-	-	-
40週以上	8	-	-	1	-	3	2	2	-	-	-
不詳	-	-	-	-	-	-	-	-	-	-	-
早期 ～36週											
～21	584	4	81	85	128	140	112	34	-	-	-
22～27	525	4	79	81	109	121	100	31	-	-	-
28～31	25	-	2	2	10	8	1	2	-	-	-
32～36	18	-	-	2	5	7	4	-	-	-	-
37～41	16	-	-	-	4	4	7	1	-	-	-
42～	21	-	-	4	4	6	4	3	-	-	-
正期 37～41											
過期 42～											
自然死産											
総数	277	-	4	25	66	102	67	13	-	-	-
12以上16週未満	73	-	2	8	17	26	17	3	-	-	-
16以上20週未満	90	-	-	6	16	39	26	3	-	-	-
20以上24週未満	41	-	1	3	13	14	8	2	-	-	-
24以上28週未満	18	-	1	2	7	6	1	1	-	-	-
28以上32週未満	18	-	-	2	5	7	4	-	-	-	-
32以上36週未満	14	-	-	-	4	3	6	1	-	-	-
36以上40週未満	15	-	-	3	4	4	3	1	-	-	-
40週以上	8	-	-	1	-	3	2	2	-	-	-
不詳	-	-	-	-	-	-	-	-	-	-	-
早期 ～36週											
～21	256	-	4	21	62	96	63	10	-	-	-
22～27	197	-	2	17	43	77	51	7	-	-	-
28～31	25	-	2	2	10	8	1	2	-	-	-
32～36	18	-	-	2	5	7	4	-	-	-	-
37～41	16	-	-	-	4	4	7	1	-	-	-
42～	21	-	-	4	4	6	4	3	-	-	-
正期 37～41											
過期 42～											
人工死産											
総数	328	4	77	64	66	44	49	24	-	-	-
12以上16週未満	138	-	34	30	26	18	22	8	-	-	-
16以上20週未満	122	2	26	21	30	17	18	8	-	-	-
20以上24週未満	68	2	17	13	10	9	9	8	-	-	-
24以上28週未満	-	-	-	-	-	-	-	-	-	-	-
28以上32週未満	-	-	-	-	-	-	-	-	-	-	-
32以上36週未満	-	-	-	-	-	-	-	-	-	-	-
36以上40週未満	-	-	-	-	-	-	-	-	-	-	-
40週以上	-	-	-	-	-	-	-	-	-	-	-
不詳	-	-	-	-	-	-	-	-	-	-	-
早期 ～36週											
～21	328	4	77	64	66	44	49	24	-	-	-
22～27	328	4	77	64	66	44	49	24	-	-	-
28～31	-	-	-	-	-	-	-	-	-	-	-
32～36	-	-	-	-	-	-	-	-	-	-	-
37～41	-	-	-	-	-	-	-	-	-	-	-
42～	-	-	-	-	-	-	-	-	-	-	-

23 死産胎数, 自然—人工・

(単位: 胎)

保健所	総 数										自				
	総数	12週 ~15週	16-19	20-23	24-27	28-31	32-35	36-39	40週以 上	不詳	総数	12週 ~15週	16-19	20-23	24-27
総 数	605	211	212	109	18	18	14	15	8	-	277	73	90	41	18
広島市	251	88	86	42	6	10	9	6	4	-	112	29	38	10	6
中区	42	11	17	9	2	1	-	-	2	-	16	4	6	1	2
東区	31	11	12	5	-	-	3	-	-	-	15	4	8	-	-
南区	23	8	6	7	-	1	-	-	1	-	10	3	2	3	-
西区	38	11	12	8	2	3	1	1	-	-	22	4	8	3	2
安佐南区	44	19	12	4	1	1	4	2	1	-	18	3	5	1	1
安佐北区	28	10	9	4	1	2	-	2	-	-	10	5	-	-	1
安芸区	11	4	4	2	-	1	-	-	-	-	7	2	3	1	-
佐伯区	34	14	14	3	-	1	1	1	-	-	14	4	6	1	-
福山市	98	34	35	20	4	1	1	3	-	-	42	10	14	9	4
呉市	38	14	17	4	1	1	1	-	-	-	13	4	6	-	1
西部	83	33	21	19	5	1	1	2	1	-	47	17	12	8	5
西部	30	8	9	11	1	-	-	1	-	-	15	3	5	5	1
広島支所	48	23	9	8	4	1	1	1	1	-	28	12	5	3	4
呉支所	5	2	3	-	-	-	-	-	-	-	4	2	2	-	-
西部東	45	19	15	7	-	1	-	2	1	-	19	5	5	5	-
東部	61	14	27	11	1	3	2	2	1	-	33	7	11	6	1
東部	49	11	22	8	1	3	2	1	1	-	27	6	8	5	1
福山支所	12	3	5	3	-	-	-	1	-	-	6	1	3	1	-
北部	29	9	11	6	1	1	-	-	1	-	11	1	4	3	1

妊娠期間・保健所別

平成23年

然					人										保健所	
28-31	32-35	36-39	40週以上	不詳	総数	12週 ~15週	16-19	20-23	24-27	28-31	32-35	36-39	40週以上	不詳		
18	14	15	8	-	328	138	122	68	-	-	-	-	-	-		総数
10	9	6	4	-	139	59	48	32	-	-	-	-	-	-		広島市
1	-	-	2	-	26	7	11	8	-	-	-	-	-	-		中区
-	3	-	-	-	16	7	4	5	-	-	-	-	-	-		東区
1	-	-	1	-	13	5	4	4	-	-	-	-	-	-		南区
3	1	1	-	-	16	7	4	5	-	-	-	-	-	-		西区
1	4	2	1	-	26	16	7	3	-	-	-	-	-	-		安佐南区
2	-	2	-	-	18	5	9	4	-	-	-	-	-	-		安佐北区
1	-	-	-	-	4	2	1	1	-	-	-	-	-	-		安芸区
1	1	1	-	-	20	10	8	2	-	-	-	-	-	-		佐伯区
1	1	3	-	-	56	24	21	11	-	-	-	-	-	-		福山市
1	1	-	-	-	25	10	11	4	-	-	-	-	-	-		呉市
1	1	2	1	-	36	16	9	11	-	-	-	-	-	-		西部
-	-	1	-	-	15	5	4	6	-	-	-	-	-	-		西部
1	1	1	1	-	20	11	4	5	-	-	-	-	-	-		広島支所
-	-	-	-	-	1	-	1	-	-	-	-	-	-	-		呉支所
1	-	2	1	-	26	14	10	2	-	-	-	-	-	-		西部東
3	2	2	1	-	28	7	16	5	-	-	-	-	-	-		東部
3	2	1	1	-	22	5	14	3	-	-	-	-	-	-		東部
-	-	1	-	-	6	2	2	2	-	-	-	-	-	-		福山支所
1	-	-	1	-	18	8	7	3	-	-	-	-	-	-		北部

2 4 婚姻件数, 月・保健所別

(単位 件)

平成23年

保 健 所	総数	1月	2月	3月	4月	5月	6月	7月	8月	9月	10月	11月	12月
総 数	14,849	1,008	1,074	1,663	1,329	1,285	1,113	1,221	1,019	1,082	1,126	1,723	1,206
広島市	6,775	481	519	737	602	632	489	561	437	503	478	789	547
中区	882	67	81	101	70	71	62	84	54	58	55	101	78
東区	632	41	34	63	63	57	46	66	42	44	40	85	51
南区	861	59	68	89	77	91	54	65	54	65	65	100	74
西区	1,284	80	102	121	115	128	99	117	93	87	99	147	96
安佐南区	1,335	100	93	139	122	126	108	112	82	117	105	144	87
安佐北区	671	52	54	92	65	67	40	47	30	50	38	80	56
安芸区	438	42	27	56	33	37	34	27	32	32	26	46	46
佐伯区	672	40	60	76	57	55	46	43	50	50	50	86	59
福山市	2,565	156	197	271	231	215	218	198	186	171	211	303	208
呉市	1,111	54	90	135	107	94	83	84	92	77	91	120	84
西部	1,584	125	104	166	147	110	116	137	116	118	123	194	128
西部	630	50	48	78	50	47	48	52	44	44	54	71	44
広島支所	851	61	50	80	85	53	63	78	67	69	62	107	76
呉支所	103	14	6	8	12	10	5	7	5	5	7	16	8
西部東	1,108	88	44	123	98	93	75	114	74	87	82	132	98
東部	1,280	76	89	175	103	103	95	90	91	108	106	147	97
東部	1,085	64	83	153	89	86	82	72	78	88	95	118	77
福山支所	195	12	6	22	14	17	13	18	13	20	11	29	20
北部	426	28	31	56	41	38	37	37	23	18	35	38	44

2.5 平均初婚年齢、初婚者数、夫（妻）の届出時の年齢(5歳階級)・仕事別

(単位 人)		平成23年											
	結婚生活に入る前の世帯の主な仕事	平均年齢	総数	20歳未満	20～24	25～29	30～34	35～39	40～44	45～49	50～54	55歳以上	不詳
夫	総数	30.2	12,105	159	1,882	4,709	3,112	1,478	464	171	57	73	-
	専業農家世帯	30.5	178	-	24	78	39	23	8	6	-	-	-
	自営業者世帯	31.2	809	19	110	232	255	127	41	13	5	7	-
	常用勤労者世帯(Ⅰ)	30.3	3,661	59	574	1,339	945	510	146	48	20	20	-
	常用勤労者世帯(Ⅱ)	30.2	4,983	27	695	2,116	1,282	555	195	72	21	20	-
	その他の世帯	29.4	1,549	28	302	610	374	163	46	16	7	3	-
	無職	32.4	232	4	52	60	48	37	6	6	2	17	-
	不詳	29.6	693	22	125	274	169	63	22	10	2	6	-
(再掲)	総数	30.2	10,732	142	1,648	4,204	2,740	1,325	427	150	45	51	-
	専業農家世帯	30.6	165	-	21	72	36	23	7	6	-	-	-
	自営業者世帯	31.2	702	17	96	198	215	119	37	11	4	5	-
	常用勤労者世帯(Ⅰ)	30.3	3,192	55	506	1,161	815	457	135	38	13	12	-
	常用勤労者世帯(Ⅱ)	30.2	4,515	23	619	1,935	1,160	495	181	66	18	18	-
	その他の世帯	29.5	1,358	23	255	545	327	142	43	14	6	3	-
	無職	31.5	190	4	48	48	36	32	6	5	2	9	-
	不詳	29.6	610	20	103	245	151	57	18	10	2	4	-

(注) (再掲)は、平成23年に結婚生活に入り届け出たものについての集計である。

(単位 人)		平成23年											
	結婚生活に入る前の世帯の主な仕事	平均年齢	総数	20歳未満	20～24	25～29	30～34	35～39	40～44	45～49	50～54	55歳以上	不詳
妻	総数	28.6	12,482	349	2,587	5,356	2,732	1,098	252	73	14	21	-
	専業農家世帯	28.9	201	2	49	78	52	15	3	-	-	2	-
	自営業者世帯	28.9	794	27	165	308	182	83	21	3	-	5	-
	常用勤労者世帯(Ⅰ)	28.7	3,596	112	724	1,524	801	338	70	18	3	6	-
	常用勤労者世帯(Ⅱ)	28.7	3,959	54	677	1,915	912	311	69	17	3	1	-
	その他の世帯	28.3	1,892	42	444	821	389	143	38	11	2	2	-
	無職	28.8	1,120	62	295	345	221	133	39	15	6	4	-
	不詳	27.8	920	50	233	365	175	75	12	9	-	1	-
(再掲)	総数	28.6	11,046	307	2,243	4,752	2,456	989	227	58	6	8	-
	専業農家世帯	29.0	187	1	44	73	50	14	3	-	-	2	-
	自営業者世帯	28.6	723	26	152	285	163	79	14	2	-	2	-
	常用勤労者世帯(Ⅰ)	28.6	3,137	99	632	1,320	708	301	63	12	1	1	-
	常用勤労者世帯(Ⅱ)	28.7	3,574	50	612	1,717	833	283	65	13	1	-	-
	その他の世帯	28.4	1,644	36	361	727	347	128	34	10	-	1	-
	無職	28.7	986	55	253	307	197	121	36	12	4	1	-
	不詳	28.0	795	40	189	323	158	63	12	9	-	1	-

(注) (再掲)は、平成23年に結婚生活に入り届け出たものについての集計である。

26 離婚件数, 月・保健所別

(単位 件)

平成23年

保健所	総数	1月	2月	3月	4月	5月	6月	7月	8月	9月	10月	11月	12月
総数	5,133	373	440	543	462	398	415	419	442	433	418	384	406
広島市	2,249	158	194	250	217	173	179	183	196	190	168	154	187
中区	269	15	22	23	26	18	28	20	17	27	18	24	31
東区	242	9	22	28	24	19	19	25	32	24	17	10	13
南区	227	22	19	29	25	13	14	17	24	25	10	13	16
西区	354	26	31	51	25	32	24	29	33	21	34	20	28
安佐南区	478	39	44	47	42	32	38	55	37	41	32	32	39
安佐北区	297	21	25	26	41	25	30	11	27	19	26	24	22
安芸区	140	9	11	14	8	13	10	12	9	16	11	16	11
佐伯区	242	17	20	32	26	21	16	14	17	17	20	15	27
福山市	879	58	67	80	83	73	80	80	53	79	86	70	70
呉市	373	24	37	36	24	37	30	23	27	37	36	32	30
西部	609	47	60	69	53	38	53	48	61	46	42	52	40
西部	248	19	32	23	23	13	24	13	25	15	17	25	19
広島支所	325	24	28	42	27	23	27	29	33	26	23	23	20
呉支所	36	4	-	4	3	2	2	6	3	5	2	4	1
西部東	365	26	23	49	34	25	17	26	34	35	34	33	29
東部	475	44	43	40	41	41	38	41	51	30	40	34	32
東部	405	36	38	36	38	32	34	35	42	27	35	26	26
福山支所	70	8	5	4	3	9	4	6	9	3	5	8	6
北部	183	16	16	19	10	11	18	18	20	16	12	9	18

注) 月は、協議離婚については届出月、調停・審判・和解・請求の認諾及び判決離婚については、成立または確定の月である。

II 標準化死亡比

(平成17年～平成21年)

参 考

- 1 標準化死亡比 (Standardized Mortality Ratio: SMR) の定義は次のとおりであり、年齢構造の影響を取り除いた死亡率の指標の一つである。

$$\text{標準化死亡比 (SMR)} = \frac{\text{実死亡数}}{\text{期待死亡数}} \times 100$$

実死亡数 = 観察集団の全年齢死亡数

期待死亡数 = {観察集団の年齢(階級) X 歳の人口 × 基礎集団のその年齢(階級) X 歳の死亡率} の各年齢(階級) についての総和

すなわち、期待死亡数とは、年齢(階級)別死亡率が基礎集団(通常は全国)と同じであると仮定したときに期待(予測)される死亡数であり、実際の死亡数をこれで除したものが SMR である。

したがって、SMR は低い方が望ましく、SMR が 100 を超えていれば、年齢構造の違いを考慮してもなお、死亡率が基礎集団よりも高いことを示すものである。

- 2 ここに掲げた SMR は、平成 17 年～平成 21 年の 5 年間の死亡データを基に計算した、全国を基礎集団とする SMR である。

注：具体的に用いたデータ等は、次のとおりである。

死亡数：平成 17 年から平成 21 年までの 5 年間の死亡数

年齢階級：5 歳階級 {(0~4 歳), (5~9 歳), ..., (75~79 歳), (80 歳以上) の 17 階級} を用いた。

1 標準化死亡比, 選択死因・性(総数)・

保健医療圏 保健所町	総 数	Se01	Se02	Se03	Se04	Se05	Se06	Se07	Se08	Se09	Se10	Se11	Se12	Se13	Se14	Se15	Se16
		結 核	悪 性 新 生 物	食 道	胃	結 腸	直 腸 S 状 結 腸 移 行 部	肝 及 び 肝 内 胆 管	胆 の う 及 び 他 の 胆 道	膝	気 管 支 及 び 肺	乳 房	子 宮	白 血 病	糖 尿 病	高 血 圧 性 疾 患	心 疾 患
総 数	99.9	113.8	98.6	85.4	92.9	91.4	89.7	134.7	88.2	97.2	99.8	89.2	88.6	91.7	97.4	82.6	101.0
広島二次保健医療圏	99.1	124.8	98.6	97.2	89.3	92.8	91.1	130.8	89.2	94.4	99.8	95.5	84.3	93.9	88.5	85.7	104.7
広島西二次保健医療圏	92.7	140.4	94.8	96.2	88.5	83.2	75.9	127.0	83.7	92.5	100.8	84.1	80.8	88.7	73.9	75.4	91.0
呉二次保健医療圏	107.2	132.2	105.0	80.7	104.4	95.9	94.4	150.6	89.9	97.3	107.9	93.1	92.0	104.1	116.7	114.1	106.7
広島中央二次保健医療圏	100.3	122.8	97.0	83.0	84.0	85.8	100.7	126.5	98.9	111.4	100.6	76.5	89.6	80.0	114.7	62.3	103.3
尾三二次保健医療圏	101.1	92.2	99.6	75.3	95.9	86.7	100.0	149.3	85.7	95.1	99.4	88.9	79.8	90.7	118.2	91.7	98.9
福山・府中二次 保健医療圏	98.1	83.9	97.6	69.9	95.5	91.4	83.2	134.4	86.3	100.4	99.0	85.5	102.6	89.4	94.0	61.9	95.4
備北二次保健医療圏	99.4	107.7	91.2	70.9	94.8	97.5	65.9	115.1	79.6	97.2	82.4	61.9	93.5	75.2	83.1	71.7	91.6
保健所設置市計	99.8	123.4	99.7	87.7	94.8	92.3	88.5	137.5	88.8	96.0	101.3	94.1	89.2	93.6	95.9	87.0	100.9
広島市	99.0	136.3	99.9	99.7	91.1	92.0	89.2	135.3	90.5	94.8	101.5	97.0	86.8	91.4	89.7	89.5	103.7
中区	100.8	75.9	104.2	129.8	94.1	84.7	83.7	154.7	96.5	93.1	100.8	112.4	101.6	79.1	87.2	120.9	106.4
東区	103.2	99.5	102.0	108.4	88.5	104.5	88.9	136.0	79.1	105.7	99.2	100.1	98.2	102.3	81.8	61.8	117.2
南区	104.5	176.7	111.7	99.9	105.8	98.1	116.9	159.6	97.5	100.2	105.9	111.1	82.5	109.9	84.4	96.1	97.4
西区	97.3	127.1	99.8	104.0	93.8	93.4	98.6	134.7	81.1	86.3	101.6	112.5	72.4	77.2	92.7	83.0	100.9
安佐南区	95.8	130.3	95.6	81.3	95.7	86.1	74.2	126.9	93.8	99.5	102.6	74.0	66.5	83.8	107.2	99.2	98.8
安佐北区	98.9	191.5	93.3	83.9	80.3	86.8	68.3	115.5	98.2	98.3	102.1	90.6	128.4	96.9	83.8	118.4	106.3
安芸区	100.2	109.0	97.6	119.5	93.1	93.5	98.1	119.2	65.5	93.2	100.0	71.6	53.3	103.9	115.5	54.5	103.7
佐伯区	93.2	156.2	96.3	90.8	77.3	93.8	96.6	136.4	99.1	81.4	97.7	100.6	79.5	89.1	70.1	50.6	102.3
福山市	97.1	80.6	97.1	67.7	98.3	90.5	84.9	134.0	85.0	97.5	98.1	86.6	92.5	93.6	98.5	65.6	93.2
呉市	106.1	145.3	103.2	78.2	101.5	96.1	91.6	149.4	88.8	97.4	105.2	95.4	92.5	100.8	111.3	109.1	103.4

注) 総数の子宮の基礎人口は女子人口である。

保健医療圏・保健所・市町別 (1)

平成17年～21年

Se17	Se18	Se19	Se20	Se21	Se22	Se23	Se24	Se25	Se26	Se27	Se28	Se29	Se30	Se31	Se32	Se33	Se34	保健医療圏 保健所 市町
急性心筋梗塞	その他の虚血性心疾患	不整脈及び伝導障害	心不全	脳血管疾患	くも膜下出血	脳内出血	脳梗塞	大動脈瘤及びび離	肺炎	慢性閉塞性肺疾患	喘息	肝疾患	腎不全	老衰	不慮の事故	交通事故	自殺	
83.9	130.5	65.0	115.9	94.1	88.5	98.0	93.7	97.9	102.0	99.9	99.3	108.4	111.5	97.5	104.9	112.7	95.3	総数
76.1	142.5	61.5	128.1	92.2	82.0	97.8	92.2	108.6	97.6	99.4	106.0	100.3	109.8	89.4	93.1	83.8	92.9	広島二次保健医療圏
77.4	107.4	56.5	106.6	90.7	74.5	74.1	97.9	80.3	91.7	77.0	38.0	112.5	82.9	96.9	99.5	128.7	72.2	広島西二次保健医療圏
115.2	149.7	96.4	85.3	101.6	104.8	110.0	96.0	96.2	97.7	111.1	121.8	120.0	117.5	117.3	122.7	120.2	94.4	呉二次保健医療圏
85.9	129.6	60.8	119.3	93.2	96.6	93.4	92.8	107.4	108.3	120.2	91.4	106.7	115.6	90.7	109.7	148.5	91.6	広島中央二次保健医療圏
83.6	125.2	56.5	111.4	96.0	94.2	99.1	96.5	70.5	106.6	101.1	100.0	117.3	101.8	100.9	118.7	133.3	108.1	尾三二次保健医療圏
87.5	107.3	61.4	117.9	90.0	84.3	93.1	90.7	100.9	106.3	91.0	93.4	113.7	125.2	91.7	107.5	128.6	95.5	福山・府中二次保健医療圏
63.7	114.2	65.5	109.3	103.2	109.1	115.4	98.6	84.1	116.2	98.8	87.4	108.0	108.3	122.3	115.2	183.5	131.7	備北二次保健医療圏
84.6	133.2	66.2	114.8	92.1	86.6	97.1	91.6	108.3	100.2	97.0	102.9	106.5	116.0	96.3	98.7	94.5	89.9	保健所設置市計
75.8	139.3	61.7	127.1	92.5	84.0	96.2	92.9	112.2	97.4	97.6	106.4	99.9	108.0	86.4	88.8	78.5	89.4	広島市
65.6	177.1	60.0	124.8	93.0	88.9	103.4	90.7	120.2	91.1	65.1	96.8	112.0	106.5	55.0	93.8	62.0	93.5	中区
62.9	172.5	55.6	164.4	88.5	75.2	93.3	91.1	125.3	103.9	107.8	131.3	101.2	120.7	96.5	87.3	82.7	90.4	東区
76.5	134.9	68.9	103.5	108.7	76.4	116.7	110.8	97.5	107.2	91.0	157.9	142.2	94.9	55.0	87.7	53.0	91.2	南区
55.1	166.7	47.6	126.1	93.8	88.5	97.6	93.2	124.0	89.5	81.3	46.9	97.8	110.9	68.2	77.4	65.7	96.1	西区
82.2	106.6	67.3	117.7	93.6	77.7	89.1	100.3	113.2	90.8	124.7	115.5	92.5	100.7	76.3	98.6	79.8	75.9	安佐南区
108.9	89.3	73.3	132.4	82.4	79.6	93.2	76.4	111.4	105.5	103.6	123.1	88.3	120.8	152.6	93.8	103.4	99.7	安佐北区
74.1	156.3	62.5	116.4	88.1	99.9	82.0	89.8	83.2	101.5	139.8	138.5	88.5	106.3	105.7	92.1	84.2	92.4	安芸区
74.5	137.0	56.3	133.8	89.9	95.0	89.0	90.0	108.8	93.0	85.1	61.8	77.1	102.3	88.4	78.5	98.6	81.0	佐伯区
82.3	114.9	58.6	111.5	87.8	83.3	89.7	88.8	104.2	105.8	89.0	88.2	113.2	129.3	98.1	105.0	117.5	89.9	福山市
114.6	140.7	90.5	84.1	97.1	100.1	110.6	91.7	102.5	100.8	106.3	112.9	119.0	120.5	120.8	122.2	118.6	92.0	呉市

1 標準化死亡比, 選択死因・性(総数)・

保健医療圏 保健所 市	総 数	Se01	Se02	Se03	Se04	Se05	Se06	Se07	Se08	Se09	Se10	Se11	Se12	Se13	Se14	Se15	Se16
		結 核	悪 性 新 生 物	食 道	胃	結 腸	直 腸 S 状 結 腸 移 行 部	肝 及 び 肝 内 胆 管	胆 の う 及 び 他 の 胆 道	膵	気 管 支 及 び 肺	乳 房	子 宮	白 血 病	糖 尿 病	高 血 圧 性 疾 患	心 疾 患
県立保健所 計	100.1	101.1	97.0	81.9	90.2	90.1	91.6	130.7	87.5	99.0	97.7	81.4	87.7	88.9	99.6	77.0	101.0
西部	98.6	95.1	96.3	90.8	88.6	91.3	92.5	121.2	85.0	92.9	99.3	84.9	76.8	102.0	87.6	80.8	104.5
西部	92.7	140.4	94.8	96.2	88.5	83.2	75.9	127.0	83.7	92.5	100.8	84.1	80.8	88.7	73.9	75.4	91.0
大竹市	98.6	153.1	98.2	81.4	99.3	109.9	87.7	122.3	48.4	97.1	99.1	65.8	119.4	134.1	64.9	55.1	103.3
廿日市市	90.9	136.3	93.8	100.7	85.2	74.9	72.3	128.5	94.9	91.1	101.3	89.3	69.5	75.0	76.7	81.9	87.1
広島支所	99.3	73.8	92.8	84.9	81.0	96.4	100.2	108.7	83.4	92.4	92.2	87.2	71.2	106.8	83.2	69.5	108.7
府中町	93.5	114	99.7	121.8	78.2	115.7	106.6	103.7	95.3	94.9	92.7	86.5	61.7	99.8	61.7	64.5	95.8
海田町	95.5	52.6	92.2	64.2	70.5	112.1	85.4	127.3	81.0	97.7	97.7	113.9	37.5	84.2	129.5	40.0	103.8
熊野町	105.3	143.8	97.7	72.4	120.5	100.7	124.9	116.2	60.4	98.8	101.1	82.3	69.9	155.6	138.6	108.5	124.4
坂町	108.3	-	111.1	60.4	115.6	128.9	147.6	121.6	122.3	108.5	109.7	110.9	61.8	136.7	46.7	74.2	111.8
安芸高田市	99.1	97.1	90.7	85.1	68.0	78.2	112.4	88.2	85.2	101.0	89.6	110.1	79.4	91.3	60.5	53.0	116.5
安芸太田町	103.0	60	85.6	76.9	86.0	101.7	60.3	72.0	74.4	89.8	91.5	54.6	163.9	136.6	94.9	81.4	107.1
北広島町	98.7	0.0	78.9	74.6	63.0	70.0	59.2	140.0	71.6	60.6	77.5	33.6	62.6	88.4	85.2	85.4	102.2
呉支所	114.8	46.4	117.2	99.2	123.9	94.6	114.2	158.9	96.6	96.6	126.7	75.9	89.0	127.4	152.7	145.7	128.3
江田島市	114.8	46.4	117.2	99.2	123.9	94.6	114.2	158.9	96.6	96.6	126.7	75.9	89.0	127.4	152.7	145.7	128.3
西部東	100.3	122.8	97.0	83.0	84.0	85.8	100.7	126.5	98.9	111.4	100.6	76.5	89.6	80.0	114.7	62.3	103.3
竹原市	98.2	50.2	95.1	82.3	88.1	92.8	102.7	107.5	87.4	115.0	101.7	53.5	103.4	83.7	159.5	70.5	112.2
東広島市	100.4	151.8	96.9	83.1	83.9	79.8	101.4	126.9	95.9	110.3	100.7	82.7	83.5	78.7	99.2	60.2	97.2
大崎上島町	104.4	58.1	102.9	83.6	75.0	121.3	89.1	169.3	149.6	113.5	97.0	65.8	117.4	84.6	139.9	59.6	131.8
東部	101.5	93.8	99.7	76.7	92.9	88.5	95.2	147.0	87.2	99.1	100.2	87.0	95.2	85.8	109.2	82.5	100.4
東部	101.1	92.2	99.6	75.3	95.9	86.7	100.0	149.3	85.7	95.1	99.4	88.9	79.8	90.7	118.2	91.7	98.9
三原市	100.3	75.8	99.7	89.6	96.3	93.0	105.4	149.7	96.5	100.7	86.4	96.5	71.4	100.3	111.5	48.2	97.6
尾道市	102.1	118.1	102.7	67.9	100.9	85.8	99.6	160.2	75.1	96.5	109.0	86.5	84.7	84.1	130.9	131.4	99.4
世羅町	98.6	0.0	79.7	62.6	62.3	67.1	80.4	77.1	109.0	63.1	90.6	70.5	83.2	92.7	66.2	21.8	101.2
福山支所	102.8	100.8	100.1	82.9	80.2	96.5	73.7	136.8	93.3	116.5	103.9	78.6	164.8	64.5	70.2	44.1	106.8
府中市	94.2	72.1	95.3	65.9	76.1	102.1	66.4	124.7	96.1	109.3	96.8	78.9	130.9	58.8	56.8	57.6	90.7
神石高原町	123.5	167.3	112.5	131.0	90.5	82.5	93.6	168.5	86.4	135.2	121.6	77.6	263.9	79.9	103.2	14.2	144.0
北部	99.4	107.7	91.2	70.9	94.8	97.5	65.9	115.1	79.6	97.2	82.4	61.9	93.5	75.2	83.1	71.7	91.6
三次市	99.0	82.5	93.9	65.4	97.3	94.5	94.6	112.4	82.2	102.3	87.9	65.2	58.7	79.6	73.1	44.5	90.4
庄原市	99.9	137.0	88.0	77.3	91.9	100.9	31.9	118.1	76.6	91.3	76.1	57.8	136.1	69.8	94.8	103.3	93.1

注) 総数の子宮の基礎人口は女子人口である。

保健医療圏・保健所・市町別 (2)

平成17年～21年

Se17	Se18	Se19	Se20	Se21	Se22	Se23	Se24	Se25	Se26	Se27	Se28	Se29	Se30	Se31	Se32	Se33	Se34	
急性心筋梗塞	その他の虚血性心疾患	不整脈及び伝導障害	心不全	脳血管疾患	くも膜下出血	脳内出血	脳梗塞	大動脈瘤及びび解離	肺炎	慢性閉塞性肺疾患	喘息	肝疾患	腎不全	老衰	不慮の事故	交通事故	自殺	保健医療圏 保健所 市町
82.9	126.8	63.5	117.3	96.8	91.5	99.3	96.4	83.9	104.3	103.7	94.4	111.3	105.6	99.1	113.9	142.3	105.0	県立保健所 計
82.0	144.4	67.9	118.4	95.6	80.0	93.7	96.5	83.6	93.7	100.3	88.5	108.8	102.8	99.1	110.1	121.5	97.2	西部
77.4	107.4	56.5	106.6	90.7	74.5	74.1	97.9	80.3	91.7	77.0	38.0	112.5	82.9	96.9	99.5	128.7	72.2	西部
75.7	132.5	39.7	122.5	97.6	80.8	75.7	108.5	60.1	108.3	76.1	52.7	86.1	104.9	77.6	95.7	55.2	70.6	大竹市
78.0	99.5	61.8	101.5	88.5	72.6	73.6	94.5	86.7	86.3	77.3	33.4	120.2	75.8	103.2	100.7	149.3	72.6	廿日市市
77.1	156.6	60.8	132.5	91.1	71.9	105.3	89.3	92.6	98.6	106.9	103.9	102.3	117.7	101.3	114.5	113.9	114.6	広島支所
53.1	153.2	44.7	127.2	94.4	77.3	98.7	96.9	85.0	107.6	100.7	120.4	77.4	104.5	25.5	55.3	45.2	81.2	府中町
85.1	139.4	25.8	124.2	81.9	37.4	100.9	79.8	73.9	98.5	146.8	89.1	122.1	105.4	51.7	81.6	140.4	82.8	海田町
70.1	166.0	94.5	162.1	87.0	69.4	107.1	82.3	92.0	99.4	148.2	164.7	88.3	100.3	68.5	123.1	82.4	106.5	熊野町
82.2	158.2	62.9	115.2	80.5	47.8	93.4	82.2	151.8	108.2	122.4	120.4	163.2	195.5	49.1	108.9	108.9	102.5	坂町
76.5	237.7	46.7	124.6	87.3	83.7	96.6	83.3	74.3	101.0	79.2	50.1	96.6	109.1	111.7	136.5	176.1	154.2	安芸高田市
103.5	76.5	115.1	134.6	89.4	71.0	121.2	84.2	120.8	85.7	74.9	103.9	126.0	190.5	200.1	142.7	102.6	148.8	安芸太田町
89.7	75.7	71.5	143.8	107.4	86.6	126.4	106.0	101.0	88.2	121.6	133.7	103.9	90.4	160.7	165.4	151.1	170.5	北広島町
118.9	209.5	135.1	92.9	130.8	137.6	106.1	123.0	54.5	78.3	142.1	180.1	127.4	98.2	95.8	126.3	132.2	114.8	呉支所
118.9	209.5	135.1	92.9	130.8	137.6	106.1	123.0	54.5	78.3	142.1	180.1	127.4	98.2	95.8	126.3	132.2	114.8	江田島市
85.9	129.6	60.8	119.3	93.2	96.6	93.4	92.8	107.4	108.3	120.2	91.4	106.7	115.6	90.7	109.7	148.5	91.6	西部東
90.9	89.7	72.8	153.6	81.9	96.4	79.7	80.4	126.7	98.9	133.7	64.9	96.2	104.3	63.4	111.0	118.1	78.4	竹原市
78.6	135.8	51.3	110.0	95.6	98.6	96.6	95.0	108.6	115.3	121.3	91.7	102.5	116.4	95.2	107.5	160.9	93.0	東広島市
135.2	172.0	111.0	113.0	99.5	77.4	98.0	104.1	52.6	76.3	81.2	151.0	178.1	134.8	117.8	127.3	70.3	108.5	大崎上島町
89.5	114.4	60.2	118.6	97.0	93.4	101.5	97.1	73.1	107.1	101.0	103.8	117.3	102.5	93.4	119.2	145.8	113.4	東部
83.6	125.2	56.5	111.4	96.0	94.2	99.1	96.5	70.5	106.6	101.1	100.0	117.3	101.8	100.9	118.7	133.3	108.1	東部
85.6	148.2	46.3	96.7	103.5	101.2	100.4	106.9	89.2	107.3	102.6	65.4	106.2	116.5	87.0	123.4	142.1	99.5	三原市
83.5	110.5	62.8	116.5	92.2	90.2	98.0	91.2	57.8	98.4	105.4	125.1	127.4	97.9	102.4	113.6	118.5	110.6	尾道市
76.1	125.5	57.7	135.1	90.5	90.3	100.6	88.8	75.4	151.1	71.4	82.6	97.4	71.0	140.5	131.4	197.7	133.3	世羅町
114.4	68.5	75.8	148.6	101.4	90.1	111.7	99.5	84.1	109.0	100.4	119.8	117.1	105.5	62.9	121.3	202.6	138.5	福山支所
94.5	44.6	77.5	130.7	92.6	71.1	98.5	94.6	71.2	106.5	83.3	77.8	87.3	106.0	73.1	94.4	157.5	115.5	府中市
162.0	125.6	71.7	188.5	121.7	141.3	144.4	110.4	114.6	114.4	138.4	217.4	202.6	104.3	41.3	190.4	341.5	224.0	神石高原町
63.7	114.2	65.5	109.3	103.2	109.1	115.4	98.6	84.1	116.2	98.8	87.4	108.0	108.3	122.3	115.2	183.5	131.7	北部
50.0	137.1	73.2	105.8	93.5	76.2	115.0	88.3	70.8	128.8	103.1	101.3	92.6	122.7	93.8	129.2	239.9	126.6	三次市
79.6	87.6	56.5	113.4	114.5	148.4	115.8	110.5	99.6	101.7	93.8	71.1	126.5	91.6	155.3	98.5	112.7	138.5	庄原市

1 標準化死亡比, 選択死因・性(男)・

保健医療圏 保健所 市町	総 数	Se01	Se02	Se03	Se04	Se05	Se06	Se07	Se08	Se09	Se10	Se11	Se12	Se13	Se14	Se15	Se16
		結 核	悪 性 新 生 物	食 道	胃	結 腸	直 腸 S 状 結 腸 移 行 部	肝 及 び 肝 内 胆 管	胆 の う 及 び 他 の 胆 道	肺	気 管 支 及 び 肺	乳 房	子 宮	白 血 病	糖 尿 病	高 血 圧 性 疾 患	心 疾 患
総 数	100.8	111.4	100.2	85.0	92.3	88.6	90.2	137.6	90.0	94.7	101.7	57.6	91.1	93.9	75.2	100.4	
広島二次保健医療圏	99.4	130.2	99.5	96.2	87.0	90.3	97.2	131.4	88.4	92.5	100.0	145.7	97.9	82.5	88.0	103.8	
広島西二次保健医療圏	92.5	155.1	94.9	101.8	91.7	74.2	74.9	122.2	82.0	75.5	101.8	-	93.6	70.5	87.4	93.4	
呉二次保健医療圏	109.4	116.2	108.5	79.7	110.2	92.9	87.0	157.9	81.6	96.7	111.9	0.0	94.0	114.1	76.1	107.1	
広島中央二次保健医療圏	101.6	112.1	98.0	86.5	76.8	87.6	96.2	130.4	113.0	107.7	103.9	-	85.7	116.9	57.9	105.8	
尾三二次保健医療圏	102.3	78.0	102.2	76.1	96.9	84.1	100.3	153.0	89.9	97.1	103.0	-	85.7	117.2	75.1	98.9	
福山・府中二次 保健医療圏	98.3	86.2	97.7	67.8	94.7	84.5	76.3	138.1	87.9	92.0	102.0	0.0	87.4	92.3	50.4	92.6	
備北二次保健医療圏	103.5	88.2	98.6	68.2	96.0	105.9	75.6	128.9	103.9	114.5	85.4	-	59.6	80.2	76.4	90.7	
保健所設置市計	100.0	122.7	100.7	86.6	94.2	89.7	88.5	138.3	85.9	93.0	101.9	33.0	92.6	91.7	79.6	99.3	
広島市	99.0	141.0	100.3	99.3	88.4	89.3	94.4	134.6	88.1	91.6	100.9	59.1	93.6	84.6	92.1	101.8	
中区	106.9	93.8	109.3	139.8	100.2	85.8	96.3	159.6	87.2	84.1	98.4	259.7	103.3	85.8	144.5	110.9	
東区	101.2	119.5	101.0	100.3	81.5	93.3	77.0	141.0	89.3	97.8	103.7	-	100.7	86.1	90.4	112.4	
南区	108.0	187.8	112.9	92.4	104.8	100.4	141.6	153.2	100.5	102.9	102.2	-	96.7	91.7	76.4	101.7	
西区	98.5	170.0	100.2	110.8	90.8	92.8	95.6	133.3	64.5	91.0	100.5	-	87.0	85.9	96.5	101.4	
安佐南区	93.1	145.7	95.2	80.2	86.7	81.3	76.5	129.0	104.0	95.0	100.4	-	82.1	88.6	118.9	93.0	
安佐北区	94.8	97.6	91.2	86.4	77.8	84.3	73.1	113.0	91.2	95.5	102.4	194.2	83.3	63.2	72.5	98.9	
安芸区	100.7	110.1	104.8	120.1	100.4	79.9	114.8	125.7	58.3	82.9	108.5	-	139.5	124.1	91.2	95.1	
佐伯区	92.9	186.3	94.1	85.9	72.7	96.0	99.1	128.9	95.6	76.7	94.5	-	86.2	72.0	41.1	104.0	
福山市	96.9	80.5	97.6	65.4	98.3	86.6	77.8	135.8	84.5	91.8	99.6	0.0	91.1	95.1	58.1	90.8	
呉市	108.0	128.3	106.6	76.5	106.9	95.4	85.3	154.3	81.3	99.8	108.5	0.0	91.5	109.5	73.0	103.9	

注) 総数の子宮の基礎人口は女子人口である。

保健医療圏・保健所・市町別(1)

平成17年～21年

Se17	Se18	Se19	Se20	Se21	Se22	Se23	Se24	Se25	Se26	Se27	Se28	Se29	Se30	Se31	Se32	Se33	Se34	
急性心筋梗塞	その他の虚血性心疾患	不整脈及び伝導障害	心不全	脳血管疾患	くも膜下出血	脳内出血	脳梗塞	大動脈瘤及び解離	肺炎	慢性閉塞性肺疾患	喘息	肝疾患	腎不全	老衰	不慮の事故	交通事故	自殺	保健医療圏 保健所 市町
84.7	131.1	60.1	119.7	94.2	86.0	95.2	95.3	93.3	103.4	105.1	96.8	109.3	111.5	97.7	107.8	113.1	95.9	総数
76.8	140.7	56.4	137.0	92.4	72.9	96.9	94.2	100.1	100.2	98.9	99.6	93.7	112.0	84.4	91.7	82.8	93.4	広島二次保健医療圏
79.6	111.5	47.7	116.2	85.7	62.5	65.2	98.0	68.7	90.8	79.5	54.8	125.7	73.0	84.5	100.9	109.8	70.4	広島西二次保健医療圏
114.1	145.4	90.6	87.3	103.9	108.8	107.4	99.7	95.9	103.0	118.4	138.1	123.4	113.2	119.5	133.0	126.6	95.7	呉二次保健医療圏
91.1	136.2	61.1	120.1	91.8	94.1	87.9	95.1	104.7	107.4	130.5	88.0	118.2	105.6	81.4	113.5	155.0	95.2	広島中央二次保健医療圏
87.2	123.8	50.1	114.9	95.8	97.4	94.0	97.4	63.8	105.5	109.0	91.7	120.1	101.5	108.4	131.2	143.9	109.0	尾三二次保健医療圏
85.5	114.9	59.9	111.6	90.3	93.9	90.1	90.1	101.3	104.4	104.3	86.3	118.3	128.4	97.3	108.0	125.6	97.0	福山・府中二次保健医療圏
67.2	112.8	55.9	111.8	105.5	109.2	115.6	101.5	87.5	121.3	102.4	86.4	126.1	116.2	135.3	129.1	195.5	123.0	備北二次保健医療圏
84.5	134.0	60.3	117.2	92.0	83.1	94.2	92.8	104.8	100.9	101.9	98.6	103.8	115.7	96.0	98.5	95.3	90.1	保健所設置市計
76.3	137.4	54.8	134.2	92.0	74.7	94.3	94.5	104.3	98.9	97.9	92.7	92.8	110.7	80.2	87.0	78.0	89.3	広島市
66.7	184.4	60.3	141.1	96.1	75.1	108.2	95.4	120.5	96.2	61.2	38.0	119.0	111.0	58.1	93.4	53.7	95.3	中区
61.6	163.8	44.5	178.3	86.9	68.2	76.3	97.7	107.4	104.5	111.4	144.5	83.6	114.5	98.2	87.4	85.9	85.4	東区
81.5	144.4	66.5	109.0	109.8	41.0	122.9	115.3	97.9	107.2	99.0	104.8	147.5	113.7	58.3	80.0	43.3	96.5	南区
53.5	174.5	31.6	139.5	97.3	84.1	103.6	96.5	115.4	96.5	84.3	43.6	95.1	96.2	52.3	77.3	71.2	92.0	西区
84.5	98.8	51.4	117.1	85.7	73.0	77.8	92.8	102.3	89.6	120.9	132.0	78.1	94.5	104.8	93.8	86.9	76.2	安佐南区
109.9	79.9	73.3	125.4	82.5	74.2	86.9	81.1	104.5	107.4	92.8	134.5	85.5	128.9	117.2	92.9	95.9	101.1	安佐北区
63.9	148.5	74.3	107.0	85.5	105.9	84.6	84.2	62.7	102.6	137.8	66.0	69.4	107.2	91.7	84.9	83.0	97.5	安芸区
75.1	135.6	46.4	157.6	91.1	87.6	93.8	90.5	104.4	90.5	92.1	56.5	63.1	123.4	61.9	84.8	99.4	78.5	佐伯区
82.7	123.3	54.5	104.3	87.1	92.0	85.1	87.7	105.6	101.8	101.5	84.4	117.4	127.6	107.1	104.4	117.7	90.6	福山市
113.4	139.2	86.5	84.8	99.4	99.8	107.7	95.2	105.3	105.1	113.8	138.1	122.0	113.6	124.0	129.1	126.6	92.6	呉市

1 標準化死亡比, 選択死因・性(男)・

保健医療圏 保健所町	総 数	Se01	Se02	Se03	Se04	Se05	Se06	Se07	Se08	Se09	Se10	Se11	Se12	Se13	Se14	Se15	Se16
		結 核	悪 性 新 生 物	食 道	胃	結 腸	直 腸 S 状 結 腸 移 行 部	肝 及 び 肝 内 胆 管	胆 の う 及 び 他 の 胆 道	肺	気 管 支 及 び 肺	乳 房	子 宮	白 血 病	糖 尿 病	高 血 圧 性 疾 患	心 疾 患
県立保健所 計	101.8	96.4	99.5	82.5	89.6	87.0	92.8	136.7	95.6	97.3	101.5	91.9	-	88.9	97.1	69.3	102.0
西部	100.1	104.4	98.3	91.1	90.2	85.0	95.9	125.5	86.2	86.3	102.3	279	-	108.8	79.5	79.4	107.2
西部	92.5	155.1	94.9	101.8	91.7	74.2	74.9	122.2	82.0	75.5	101.8	-	-	93.6	70.5	87.4	93.4
大竹市	99.1	188	101.1	74.4	84.7	112.3	107.9	141.8	52.0	60.5	109.5	-	-	146.5	58.5	92.7	111.2
廿日市市	90.4	144.9	93.0	110.0	93.9	62.5	65.0	116.2	91.3	80.0	99.5	-	-	77.8	74.2	85.7	87.9
広島支所	101.6	81.9	95.9	80.5	79.9	95.1	111.3	115.9	89.7	97.0	95.6	547	-	119.8	72.1	69.8	112.9
府中町	94.0	85	100.7	112.7	76.6	120.4	120.0	97.3	136.0	98.7	92.2	-	-	89.5	64.4	56.1	96.9
海田町	95.9	0.0	95.0	75.1	63.9	103.3	109.5	124.5	112.7	98.5	99.5	-	-	93.6	74.3	54	107.5
熊野町	107.9	222.3	106.3	65.2	134.1	99.0	140.1	122.3	62.5	101.3	107.4	1,127.8	-	193.5	146.6	97.9	130.7
坂町	107.7	-	104.6	74.0	85.6	150.4	164.3	112.8	106.0	135.9	107.2	-	-	120.4	72.1	74	109.2
安芸高田市	104.0	121.7	93.0	63.1	63.7	61.5	124.5	101.7	65.4	97.6	94.1	1,610.3	-	134.2	42.2	39.5	123.6
安芸太田町	102.2	96	95.0	95.0	99.6	127.6	61.4	78.0	93.8	92.7	103.8	-	-	160.4	68.2	125.1	102.3
北広島町	103.7	0.0	82.2	74.0	64.6	63.7	50.0	173.0	66.4	71.8	80.8	-	-	77.8	67.6	96.0	113.1
呉支所	119.2	36.8	121.9	103.1	133.2	75.8	99.2	183.9	84.0	74.5	135.6	0.0	-	111.9	146.7	96.0	128.9
江田島市	119.2	36.8	121.9	103.1	133.2	75.8	99.2	183.9	84.0	74.5	135.6	0.0	-	111.9	146.7	96.0	128.9
西部東	101.6	112.1	98.0	86.5	76.8	87.6	96.2	130.4	113.0	107.7	103.9	-	-	85.7	116.9	57.9	105.8
竹原市	99.4	80.5	95.9	87.4	70.9	85.3	89.3	129.9	97.9	127.5	109.2	-	-	73.4	129.7	78.9	100.0
東広島市	101.0	122.2	97.8	87.7	81.2	82.9	95.8	124.1	117.1	101.8	101.7	-	-	89.3	109.6	58.6	102.1
大崎上島町	112.3	100.1	105.6	72.0	49.4	138.6	118.6	196.7	113.8	116.0	110.8	-	-	78.3	157.4	0.0	155.9
東部	103.0	85.1	101.5	77.2	92.8	81.9	94.1	152.8	92.9	96.4	105.3	-	-	82.0	109.5	62.8	99.6
東部	102.3	78.0	102.2	76.1	96.9	84.1	100.3	153.0	89.9	97.1	103.0	-	-	85.7	117.2	75.1	98.9
三原市	101.6	51.5	99.4	83.9	99.4	92.0	78.4	153.3	108.7	98.8	89.7	-	-	97.4	113.2	67.5	102.3
尾道市	103.1	109.0	107.1	72.6	100.9	79.4	114.4	166.8	72.2	97.9	113.1	-	-	76.0	131.2	87.7	94.7
世羅町	100.4	0.0	83.3	65.8	62.3	81.1	101.2	62.5	122.6	85.6	94.4	-	-	98.8	45.3	31.2	110.8
福山支所	105.8	114.2	98.3	82.0	75.4	72.6	67.3	151.6	105.5	93.0	115.0	-	-	65.8	76.7	12.4	102.2
府中市	96.3	111	95.0	65.1	75.3	77.4	66.8	147.3	103.8	74.5	107.1	-	-	50.3	71.5	18.1	84.8
神石高原町	128.2	121.5	106.6	129.0	75.4	60.8	68.5	163.0	109.5	141.3	134.2	-	-	106.9	89.8	-	142.3
北部	103.5	88.2	98.6	68.2	96.0	105.9	75.6	128.9	103.9	114.5	85.4	-	-	59.6	80.2	76.4	90.7
三次市	105.0	73.6	104.4	70.1	107.6	118.7	109.7	126.5	115.5	121.2	92.5	-	-	73.5	64.0	47.8	92.1
庄原市	101.7	104.8	91.9	66.0	82.7	91.2	35.5	131.6	90.6	106.7	77.3	-	-	43.3	99.0	108.8	89.0

注) 総数の子宮の基礎人口は女子人口である。

保健医療圏・保健所・市町別(2)

平成17年～21年

Se17	Se18	Se19	Se20	Se21	Se22	Se23	Se24	Se25	Se26	Se27	Se28	Se29	Se30	Se31	Se32	Se33	Se34	保健医療圏 保健所 市町
急性心筋梗塞	その他の虚血性心疾患	不整脈及び伝導障害	心不全	脳血管疾患	くも膜下出血	脳内出血	脳梗塞	大動脈瘤及び解離	肺炎	慢性閉塞性肺疾患	喘息	肝疾患	腎不全	老衰	不慮の事故	交通事故	自殺	
85.0	127.1	59.9	123.1	97.1	90.7	96.7	98.4	77.4	106.6	109.1	94.4	118.2	106.0	99.7	121.9	143.0	106.3	県立保健所 計
83.6	142.7	63.5	131.8	95.6	74.2	92.2	99.0	70.9	98.3	99.5	103.3	112.9	100.0	93.9	114.4	111.7	99.4	西部
79.6	111.5	47.7	116.2	85.7	62.5	65.2	98.0	68.7	90.8	79.5	54.8	125.7	73.0	84.5	100.9	109.8	70.4	西部
81.6	140.1	38.3	145.8	86.7	98.0	47.0	104.2	50.3	103.8	88.8	58	84.3	68.3	67.5	102.4	54.7	79.9	大竹市
79.0	102.8	50.5	107.1	85.3	52.3	70.7	96.0	74.4	86.8	76.6	53.7	137.7	74.4	89.8	100.5	125.1	67.9	廿日市市
79.0	156.4	63.4	149.4	94.5	63.6	110.0	93.0	81.0	105.7	102.9	131.4	98.8	117.5	101.3	115.2	110.3	119.2	広島支所
39.5	153.4	60.0	143.0	91.5	91.7	92.8	93.3	61.6	117.1	85.4	101.4	66.8	101.3	43.2	54.4	45.9	83.9	府中町
97.0	123.6	30.7	136.8	78.0	18.7	106.7	69.1	49.6	103.0	176.2	192.1	103.1	85.0	34.9	82.2	99.4	75.9	海田町
71.3	147.5	94.6	214.5	83.4	35.7	108.1	81.5	105.3	100.3	131.2	179.6	77.6	55.2	49.0	123.9	85.9	118.0	熊野町
113.7	130.3	15.4	132.2	82.8	34.6	125.1	72.6	122.4	112.1	141.5	0.0	157.1	228.4	38.8	116.2	66.5	110.2	坂町
86.6	262.2	34.6	126.3	92.1	77.5	92.9	93.3	74.6	108.4	76.4	76.6	113.6	129.2	133.3	137.3	180.4	163.5	安芸高田市
77.5	55.0	124.8	158.4	90.8	76.6	110.2	87.8	64.2	98.4	78.4	243.9	119.0	202.1	178.5	139.7	123.2	148.8	安芸太田町
97.1	82.6	104.4	162.1	127.5	71.4	158.5	123.5	108.4	95.5	104.9	185.4	110.6	83.3	140.4	179.3	180.4	182.3	北広島町
118.7	188.4	118.6	104.2	133.9	175.9	104.9	128.4	32.3	89.5	147.8	138.1	133.4	110.4	91.5	160.7	127.0	121.2	呉支所
118.7	188.4	118.6	104.2	133.9	175.9	104.9	128.4	32.3	89.5	147.8	138.1	133.4	110.4	91.5	160.7	127.0	121.2	江田島市
91.1	136.2	61.1	120.1	91.8	94.1	87.9	95.1	104.7	107.4	130.5	88.0	118.2	105.6	81.4	113.5	155.0	95.2	西部東
91.7	86.5	77.8	138.9	89.4	116.3	76.5	94.1	156.9	97.4	163.5	50.3	136.4	75.0	75.4	123.9	143.8	90.2	竹原市
81.4	145.2	52.8	112.5	89.6	84.9	89.5	92.0	94.7	114.6	123.7	94.0	105.6	115.1	81.2	111.6	164.8	94.6	東広島市
182.6	175.5	99.0	140.7	118.1	146.4	100.3	123.4	65.8	72.0	107.2	126	221.6	98.8	96.8	108.0	38	123.0	大崎上島町
89.7	113.5	57.4	121.1	97.9	98.8	98.6	98.1	66.8	107.6	110.6	92.5	120.9	107.6	97.7	130.8	150.5	115.6	東部
87.2	123.8	50.1	114.9	95.8	97.4	94.0	97.4	63.8	105.5	109.0	91.7	120.1	101.5	108.4	131.2	143.9	109.0	東部
95.1	148.4	44.3	102.5	108.7	117.0	96.2	115.9	75.2	105.7	103.5	48.1	108.4	118.7	86.5	123.5	134.6	108.5	三原市
86.4	104.9	52.0	114.3	88.0	79.9	93.8	86.0	56.3	99.5	120.1	115.2	136.7	91.6	114.9	129.7	135.8	105.0	尾道市
61.1	141.3	62.0	164.0	92.0	128.5	86.3	94.1	64.4	137.4	68.0	121.4	56.9	94.6	148.1	173.6	246.9	143.2	世羅町
100.1	70.0	88.1	146.9	106.9	105.5	118.2	101.1	79.4	116.4	117.0	95.5	124.4	132.5	55.6	128.8	180.2	146.7	福山支所
89.5	44.7	80.2	121.2	91.4	62.0	105.3	89.1	78.0	115.5	102.4	34.6	89.4	139.2	56.7	94.4	140.8	120.8	府中市
125.3	130.4	106.5	202.3	141.6	232.8	150.5	126.2	82.6	118.1	147.1	231.6	230.4	118.3	53.5	217.2	303.9	242.9	神石高原町
67.2	112.8	55.9	111.8	105.5	109.2	115.6	101.5	87.5	121.3	102.4	86.4	126.1	116.2	135.3	129.1	195.5	123.0	北部
57.3	141.5	67.9	111.3	95.5	72.8	120.9	85.9	73.9	133.9	108.0	92.4	112.9	146.1	109.5	136.2	224.4	115.8	三次市
78.7	79.7	42.1	112.4	116.9	153.8	109.4	119.0	103.1	107.2	96.2	79.5	142.3	82.5	164.2	120.7	158.9	132.6	庄原市

1 標準化死亡比, 選択死因・性(女)・

保健医療圏 保健所町	総 数	Se01	Se02	Se03	Se04	Se05	Se06	Se07	Se08	Se09	Se10	Se11	Se12	Se13	Se14	Se15	Se16
		結 核	悪 性 新 生 物	食 道	胃	結 腸	直 腸 S 状 結 腸 移 行 部	肝 及 び 肝 内 胆 管	胆 の う 及 び 他 の 胆 道	脾	気 管 支 及 び 肺	乳 房	子 宮	白 血 病	糖 尿 病	高 血 圧 性 疾 患	心 疾 患
総 数	99.7	120.3	95.8	92.3	95.6	94.6	90.1	131.4	87.1	100.4	97.8	88.8	88.6	93.4	101.6	86.8	101.8
広島二次保健医療圏	99.5	117.8	97.1	108.6	95.4	95.7	82.1	131.7	90.4	97.0	103.0	94.4	84.3	89.3	95.6	84.3	105.8
広島西二次保健医療圏	93.0	109.4	93.0	66.4	82.6	92.1	77.8	137.3	85.4	111.7	98.0	84.2	80.8	81.6	77.8	68.6	89.1
呉二次保健医療圏	106.4	165.2	100.8	96.1	98.0	99.5	108.6	142.5	97.5	99.0	104.7	92.7	92.0	120.2	120.4	134.3	107.0
広島中央二次保健医療圏	99.6	146.4	94.9	66.2	98.0	84.4	108.9	119.9	87.2	115.6	95.7	77.2	89.6	72.6	112.1	64.3	101.3
尾三二次保健医療圏	100.5	118.6	95.1	75.7	95.6	89.5	101.1	145.4	82.6	93.5	92.6	89.0	79.8	98.6	120.0	100.9	99.3
福山・府中二次 保健医療圏	98.1	79.9	96.1	83.2	97.6	98.4	95.6	128.2	85.1	109.9	92.5	85.8	102.6	92.6	96.0	68.5	98.1
備北二次保健医療圏	95.8	141.6	80.1	89.8	94.4	90.5	52.4	94.3	60.1	80.9	76.9	62.2	93.5	97.0	86.6	69.6	92.8
保健所設置市計	100.5	127.9	98.2	99.4	97.9	95.4	89.9	138.6	91.7	99.8	103.4	93.7	89.2	96.1	101.0	91.2	102.8
広島市	100.0	131.3	99.1	108.2	97.9	95.2	81.8	139.5	93.1	99.0	106.7	96.4	86.8	89.3	95.8	88.0	106.0
中区	98.8	53.1	102.8	127.2	93.2	86.1	71.1	160.9	105.8	104.5	122.5	106.8	101.6	52.6	91.2	109.1	105.1
東区	106.7	65.2	103.6	162.0	103.6	116.1	110.6	129.6	70.7	115.3	92.7	99.7	98.2	106.2	77.4	45.3	122.1
南区	102.1	162.4	110.9	150.7	111.3	97.0	79.1	176.4	95.9	98.0	122.1	111.7	82.5	130.6	77.2	107.1	94.2
西区	97.2	47.2	99.7	78.0	102.0	94.8	106.1	141.8	96.4	81.8	109.6	112.0	72.4	64.6	101.3	75.3	101.3
安佐南区	98.7	95.4	93.8	83.3	111.8	90.8	69.3	120.5	83.6	104.6	105.8	74.6	66.5	85.7	129.6	86.7	104.5
安佐北区	104.0	379.5	95.0	68.0	85.2	89.1	59.9	120.5	104.7	101.5	102.3	88.9	128.4	117.1	107.2	144.5	113.1
安芸区	99.6	109.1	85.2	110.3	78.7	107.0	67.9	103.8	72.1	105.0	77.4	72.6	53.3	49.7	104.1	32.4	111.3
佐伯区	93.5	94.8	97.5	114.8	85.7	91.3	91.5	150.9	102.2	86.7	105.4	101.2	79.5	93.1	67.5	56.3	100.5
福山市	97.9	81.5	95.3	82.4	99.4	94.4	97.6	131.7	85.6	104.1	96.1	86.8	92.5	97.8	102.4	69.9	95.6
呉市	105.6	180.9	99.3	96.4	95.8	97.6	104.0	145.5	96.0	96.0	103.4	94.9	92.5	115.8	114.3	128.4	103.6

注) 総数の子宮の基礎人口は女子人口である。

保健医療圏・保健所・市町別(1)

平成17年～21年

Se17	Se18	Se19	Se20	Se21	Se22	Se23	Se24	Se25	Se26	Se27	Se28	Se29	Se30	Se31	Se32	Se33	Se34	保健医療圏 保健所 市町
急性心筋梗塞	その他の虚血性心疾患	不整脈及び伝導障害	心不全	脳血管疾患	くも膜下出血	脳内出血	脳梗塞	大動脈瘤及びび解離	肺炎	慢性閉塞性肺疾患	喘息	肝疾患	腎不全	老衰	不慮の事故	交通事故	自殺	
83.6	130.7	69.9	113.6	94.5	89.8	102.0	92.9	104.3	101.5	88.5	101.3	107.5	111.9	97.2	101.6	112.6	94.9	総 数
75.8	145.8	66.8	122.5	92.5	87.3	99.6	91.2	120.3	96.1	108.2	111.3	114.1	108.6	90.4	96.6	87.6	93.1	広島二次保健医療圏
75.0	102.5	65.2	100.7	95.5	81.9	85.3	97.9	94.7	92.2	66.4	23.5	87.9	91.4	101.6	98.0	171.5	78.8	広島西二次保健医療圏
117.9	156.5	102.2	84.3	100.6	101.9	114.4	94.0	98.2	93.9	98.8	109.4	116.2	121.9	116.1	110.6	108.3	91.9	呉二次保健医療圏
80.6	122.9	60.6	118.6	94.7	97.5	99.9	91.4	111.6	111.1	100.0	94.3	84.6	124.1	92.6	104.2	129.6	80.0	広島中央二次保健医療圏
80.2	127.5	62.4	109.5	96.6	92.3	105.4	96.1	78.7	108.3	77.8	106.8	113.8	102.3	98.6	102.5	114.0	107.2	尾三二次保健医療圏
90.2	98.6	63.0	122.1	90.0	78.7	97.1	91.4	100.6	108.9	49.2	99.3	105.5	122.7	89.8	107.2	135.8	92.9	福山・府中二次保健医療圏
60.4	116.3	73.8	108.3	101.7	109.0	116.0	96.6	80.5	110.3	85.5	88.1	82.0	102.0	118.6	97.6	161.0	150.8	備北二次保健医療圏
85.5	133.4	72.2	113.4	92.7	88.4	101.4	91.2	113.8	100.9	88.1	106.5	112.9	116.8	95.9	100.3	94.4	90.9	保健所設置市計
75.9	143.1	68.8	122.5	93.5	89.6	99.4	92.3	123.4	97.1	104.1	118.1	115.4	106.3	87.8	92.8	81.1	91.5	広島市
67.2	176.9	61.4	116.5	92.9	94.9	102.2	89.9	125.6	90.6	92.0	142.2	106.4	105.7	53.3	99.7	84.0	96.4	中区
65.3	185.3	66.7	155.7	90.7	79.3	115.2	86.4	149.1	105.2	107.0	120.7	137.9	126.7	95.3	89.1	78.0	105.5	東区
71.5	125.2	71.7	100.2	108.8	97.3	110.4	108.6	98.7	109.5	76.7	202.3	132.2	80.5	53.6	100.4	75.1	77.3	南区
57.9	159.4	63.8	117.8	91.4	90.9	91.4	91.3	136.4	83.0	77.7	49.8	104.8	124.1	73.0	79.1	54.7	108.9	西区
78.4	116.8	84.6	118.0	101.1	81.4	104.3	106.8	127.0	91.3	132.1	98.9	124.2	105.8	66.9	106.4	61.4	75.1	安佐南区
108.0	101.5	73.4	136.6	82.5	82.9	101.3	72.5	120.8	104.9	144.8	113.3	94.7	114.3	161.9	96.3	122.2	99.6	安佐北区
86.7	165.9	50.2	122.0	90.3	95.7	78.2	94.7	109.5	101.5	155.2	201.0	127.9	105.7	108.9	103.3	85.1	77.1	安芸区
73.6	138.5	66.4	117.6	88.7	100.2	82.5	89.5	114.4	95.7	62.3	66.3	106.8	83.7	96.9	68.5	97.3	88.8	佐伯区
82.1	105.1	62.7	116.2	88.6	78.0	95.7	90.0	103.0	110.9	51.5	91.3	105.5	131.1	95.0	106.6	118.1	89.4	福山市
117.5	144.4	94.8	83.9	96.1	99.6	115.2	89.8	101.1	98.1	92.8	93.3	115.6	127.0	119.2	114.6	103.9	91.1	呉市

1 標準化死亡比, 選択死因・性(女)・

保健医療圏 保市	総 数	Se01	Se02	Se03	Se04	Se05	Se06	Se07	Se08	Se09	Se10	Se11	Se12	Se13	Se14	Se15	Se16
		結 核	悪 性 新 生 物	食 道	胃	結 腸	直 腸 S 状 結 腸 移 行 部	肝 及 び 肝 内 胆 管	胆 の う 及 び 他 の 胆 道	脾	気 管 支 及 び 肺	乳 房	子 宮	白 血 病	糖 尿 病	高 血 圧 性 疾 患	心 疾 患
県立保健所 計	98.7	110.5	92.5	82.1	92.5	93.4	90.5	121.6	80.8	101.2	90.1	81.0	87.7	89.5	102.5	81.2	100.5
西部	97.5	78.4	92.3	92.3	86.7	97.5	87.6	114.4	84.3	100.3	93.6	82.9	76.8	93.0	96.3	81.6	102.4
西部	93.0	109.4	93.0	66.4	82.6	92.1	77.8	137.3	85.4	111.7	98.0	84.2	80.8	81.6	77.8	68.6	89.1
大竹市	98.3	88.4	92.8	120.1	126.8	107.9	54.9	85.9	45.5	137.0	73.8	66.4	119.4	117	71.6	34.3	96.6
廿日市市	91.3	116.3	93.0	49.7	68.6	87.1	84.9	153.8	98.3	103.7	105.7	89.2	69.5	70.9	79.7	80.1	86.6
広島支所	97.4	60	87.5	110.8	83.9	97.9	83.2	96.3	78.2	87.8	85.9	83.3	71.2	89.1	94.6	69.1	105.3
府中町	92.8	173	96.7	173.4	81.2	110.8	82.7	117.0	56.9	90.3	93.8	87.6	61.7	115.4	58.1	69.8	94.6
海田町	95.2	158	87.3	0.0	83.6	120.9	42.9	132.9	51.9	96.7	94.8	115.0	37.5	70.2	194.0	31.6	100.0
熊野町	102.6	-	83.0	112.4	93.4	101.8	96.7	101.4	58.3	95.3	85.3	74.0	69.9	97.8	127.4	113.3	118.0
坂町	110.9	-	120.9	0.0	170.9	111.2	126.3	141.5	136.7	82.1	124.2	110.2	61.8	162.0	22.9	74.3	114.7
安芸高田市	94.6	54	86.1	192.7	76.1	93.3	94.7	65.9	101.5	104.5	80.4	95.9	79.4	33.3	77.3	59.8	111.2
安芸太田町	104.4	-	71.9	-	65.4	79.9	59.7	63.5	59.3	87.5	64.6	54.9	163.9	106.6	118.4	60.2	110.8
北広島町	94.8	-	74.3	86.7	62.1	76.1	74.4	89.3	76.2	50.3	73.3	33.7	62.6	104.1	101.8	80.1	94.5
呉支所	111.8	64.6	111.5	94.1	112.7	112.3	140.3	121.9	107.7	119.5	113.4	75.9	89.0	151.1	159.8	171.1	128.8
江田島市	111.8	64.6	111.5	94.1	112.7	112.3	140.3	121.9	107.7	119.5	113.4	75.9	89.0	151.1	159.8	171.1	128.8
西部東	99.6	146.4	94.9	66.2	98.0	84.4	108.9	119.9	87.2	115.6	95.7	77.2	89.6	72.6	112.1	64.3	101.3
竹原市	98.3	0.0	94.3	66.5	120.3	100.2	125.9	71.2	79.5	103.5	89.5	53.2	103.4	99.5	188.9	66.0	122.3
東広島市	99.9	210.7	94.1	55.5	89.1	76.7	110.6	131.6	77.5	119.4	99.3	83.9	83.5	63.0	87.3	60.8	92.7
大崎上島町	100.8	-	103.5	157.0	120.0	109.9	54.1	138.7	177.9	113.6	81.0	64.3	117.4	96.5	127.8	85.1	117.2
東部	100.3	109.8	96.1	77.9	94.2	95.1	97.9	138.8	82.6	102.4	89.0	87.3	95.2	92.0	109.4	93.4	101.5
東部	100.5	118.6	95.1	75.7	95.6	89.5	101.1	145.4	82.6	93.5	92.6	89.0	79.8	98.6	120.0	100.9	99.3
三原市	99.4	121.4	98.9	123.6	91.7	94.3	150.2	145.2	86.2	103.2	79.1	96.9	71.4	105.1	110.4	37.6	93.9
尾道市	102.0	136.9	96.3	49.8	103.4	92.2	78.2	152.3	78.0	95.7	103.4	86.3	84.7	96.7	131.6	154.8	103.7
世羅町	95.9	-	72.1	46	61.5	53.9	47.5	102.3	97.1	40.2	78.0	71.5	83.2	83.4	86.4	16.9	93.4
福山支所	99.3	72.2	100.4	87.6	88.4	119.2	84.1	110.0	82.6	141.1	73.4	79.5	164.8	62.5	63.9	61.9	110.7
府中市	92.3	0.0	94.7	72.4	78.2	125.7	66.3	84.4	89.7	146.4	72.0	79.1	130.9	71.2	42.2	79.3	95.9
神石高原町	116.0	240	115.1	127.7	114.2	102.8	131.5	174.1	65.3	127.8	76.8	80.5	263.9	38.7	115.9	22.5	144.9
北部	95.8	141.6	80.1	89.8	94.4	90.5	52.4	94.3	60.1	80.9	76.9	62.2	93.5	97.0	86.6	69.6	92.8
三次市	93.7	98.4	79.1	49.6	82.3	73.9	73.8	91.5	55.7	84.6	79.7	65.5	58.7	89.0	82.1	42.9	89.5
庄原市	98.3	192.1	81.2	137.3	108.7	110.1	27.0	97.7	65.3	76.6	73.6	58.2	136.1	106.5	91.8	101.1	96.7

注) 総数の子宮の基礎人口は女子人口である。

保健医療圏・保健所・市町別(2)

平成17年～21年

Se17	Se18	Se19	Se20	Se21	Se22	Se23	Se24	Se25	Se26	Se27	Se28	Se29	Se30	Se31	Se32	Se33	Se34	
急性心筋梗塞	その他の虚血性心疾患	不整脈及び伝導障害	心不全	脳血管疾患	くも膜下出血	脳内出血	脳梗塞	大動脈瘤及び解離	肺炎	慢性閉塞性肺疾患	喘息	肝疾患	腎不全	老衰	不慮の事故	交通事故	自殺	保健医療圏 保健所 市町
81.1	127.2	66.9	114.0	96.8	91.7	102.8	95.1	91.9	102.3	88.9	94.4	100.0	105.6	98.8	103.3	140.7	102.0	県立保健所 計
80.6	147.0	72.0	110.2	95.9	83.1	95.8	94.7	99.1	89.1	105.8	76.4	101.9	105.2	100.6	104.6	142.7	92.5	西部
75.0	102.5	65.2	100.7	95.5	81.9	85.3	97.9	94.7	92.2	66.4	23.5	87.9	91.4	101.6	98.0	171.5	78.8	西部
69.2	124.0	41.0	108.1	107.3	70.9	109.1	112.4	72.0	114.0	38.0	48.1	89.3	135.5	80.6	86.5	56.1	47.2	大竹市
76.9	95.4	73.1	98.2	91.6	85.3	77.6	93.1	102.1	85.0	75.9	15.6	87.4	76.8	108.7	101.6	205.3	87.1	廿日市市
75.2	157.5	58.6	122.2	88.5	76.3	100.4	86.6	106.6	92.0	125.3	81.6	108.2	118.3	100.8	114.1	121.1	102.6	広島支所
70.6	152.7	28.6	116.2	97.1	67.8	106.4	100.2	115.6	96.6	152.9	136.8	99.4	107.3	19.7	56.7	43.5	73.4	府中町
70.1	160.1	20.8	115.3	85.6	49.5	93.1	89.3	105.3	95.7	69.5	0.0	161.9	123.0	55.9	81.1	237.6	100.0	海田町
68.5	190.1	94.2	127.3	90.2	90.7	105.6	83.0	76	100.8	219.5	151.9	111.2	138.3	72.5	123.3	75.9	80.1	熊野町
51.1	190.2	103.3	105.8	79.5	54.3	61.1	90.6	187.4	107.1	83.2	212.4	175.7	172.8	51.7	101.9	194.8	86.7	坂町
66.5	213.1	56.7	123.6	83.7	86.4	100.5	75.7	74.3	93.7	89.9	29.6	69.7	93.8	104.8	135.7	166.5	128.6	安芸高田市
128.7	97.8	107.9	121.5	88.6	68.1	132.5	81.6	181.5	73.5	68.0	0.0	136.7	182.5	205.7	147.1	68.3	147.2	安芸太田町
83.3	69.5	45.2	133.8	92.0	93.3	95.5	93.0	94.1	81.7	179.4	94.5	95.4	96.3	166.7	149.4	97.5	140.7	北広島町
120.6	234.2	149.8	86.6	129.4	117.6	108.7	120.1	79.6	67.8	136.4	213.1	119.7	89.5	96.7	83.6	140.7	98.5	呉支所
120.6	234.2	149.8	86.6	129.4	117.6	108.7	120.1	79.6	67.8	136.4	213.1	119.7	89.5	96.7	83.6	140.7	98.5	江田島市
80.6	122.9	60.6	118.6	94.7	97.5	99.9	91.4	111.6	111.1	100.0	94.3	84.6	124.1	92.6	104.2	129.6	80.0	西部東
91.3	94.4	69.2	161.9	76.5	85.5	84.1	70.6	95.7	102.6	59.2	76.3	31.9	127.5	59.2	96.5	73.0	52.5	竹原市
75.1	124.4	49.7	108.1	101.0	106.7	104.7	97.6	125.7	117.5	122.2	89.6	94.4	117.8	98.8	100.4	144.2	85.7	東広島市
97.4	174.1	121.2	99.2	88.2	46.6	98.3	93.1	42.1	84.0	31.9	169.9	124.6	161.7	121.0	153.2	123.3	79.0	大崎上島町
89.7	116.0	62.8	117.3	96.6	90.5	105.3	96.5	80.7	106.5	70.3	112.9	112.2	98.5	92.3	103.9	137.6	109.1	東部
80.2	127.5	62.4	109.5	96.6	92.3	105.4	96.1	78.7	108.3	77.8	106.8	113.8	102.3	98.6	102.5	114.0	107.2	東部
75.4	148.6	48.4	93.4	99.2	92.6	105.6	99.5	106.0	109.0	99.0	79.6	103.4	114.7	87.5	123.7	158.0	78.5	三原市
81.4	117.7	72.6	118.1	96.2	95.3	103.6	96.1	60.2	98.3	65.0	133.3	113.2	103.4	98.2	93.5	86.9	125.9	尾道市
91.6	108.0	53.8	117.9	89.0	72.2	115.7	83.9	87.3	163.6	75.9	50.0	159.7	50.9	139.3	74.4	104.6	109.8	世羅町
130.0	66.6	64.7	150.1	96.5	82.5	104.4	98.0	89.1	99.1	38.3	139.3	105.3	82.2	65.9	110.2	243.6	118.2	福山支所
100.4	44.7	75.3	136.7	93.8	76.0	91.2	99.5	63.4	96.7	22.0	113.1	84.5	78.7	78.6	94.8	190.5	103.3	府中市
199.4	118.1	39.9	180.8	102.8	99.5	136.4	94.6	149.9	104.6	75.5	201.9	159.2	90.3	37.7	148.5	394.9	170.4	神石高原町
60.4	116.3	73.8	108.3	101.7	109.0	116.0	96.6	80.5	110.3	85.5	88.1	82.0	102.0	118.6	97.6	161.0	150.8	北部
43.0	133.5	77.9	103.0	92.3	77.7	109.8	90.8	67.8	123.8	89.5	108.3	62.6	104.6	88.9	120.9	269.1	151.1	三次市
80.9	96.2	68.8	114.6	112.8	146.1	123.2	103.5	95.4	94.5	80.9	64.1	104.9	98.9	153.7	69.9	29.7	150.4	庄原市

2 実死亡数, 選択死因・性(総数)・

保健医療圏 保健所 市町	総 数	Se01	Se02	Se03	Se04	Se05	Se06	Se07	Se08	Se09	Se10	Se11	Se12	Se13	Se14	Se15	Se16
		結 核	悪 性 新 生 物	食 道	胃	結 腸	直 腸 S 状 結 腸 移 行 部	肝 及 び 肝 内 胆 管	胆 の う 及 び 他 の 胆 道	膵	気 管 支 及 び 肺	乳 房	子 宮	白 血 病	糖 尿 病	高 血 圧 性 疾 患	心 疾 患
総 数	131,513	302	38,576	1,132	5,455	2,999	1,442	5,231	1,773	2,797	7,572	1,173	573	803	1,596	605	21,314
広島二次保健医療圏	51,233	128	15,468	529	2,095	1,208	595	2,040	700	1,090	3,013	537	228	338	573	238	8,549
広島西二次保健医療圏	6,234	19	1,908	66	267	140	63	254	86	137	393	58	27	40	62	28	979
呉二次保健医療圏	17,071	43	4,909	126	735	379	179	701	221	335	988	135	68	106	231	104	2,760
広島中央二次保健医療圏	9,711	24	2,752	79	358	205	117	353	145	232	553	73	42	51	137	34	1,611
尾三三次保健医療圏	16,538	31	4,722	117	685	349	191	701	216	331	924	129	59	93	239	87	2,644
福山・府中二次 保健医療圏	23,239	40	6,915	169	1,015	542	243	948	313	524	1,361	205	120	142	278	81	3,618
備北二次保健医療圏	7,487	17	1,902	46	300	176	54	234	92	148	340	36	29	33	76	33	1,153
保健所設置市計	75,972	187	22,979	699	3,270	1,769	847	3,156	1,029	1,629	4,501	763	350	491	914	358	12,170
広島市	41,976	114	12,940	452	1,763	986	484	1,747	581	905	2,523	461	197	274	477	201	6,906
中区	5,299	8	1,632	69	221	111	54	240	77	107	305	61	28	28	57	35	893
東区	4,719	9	1,427	53	185	121	52	190	55	109	267	51	24	33	47	15	843
南区	5,644	19	1,821	56	258	133	79	259	80	120	333	64	23	41	57	28	833
西区	6,214	16	1,939	70	272	150	80	260	78	123	378	81	25	35	74	28	1,011
安佐南区	6,467	17	2,008	61	299	148	66	266	95	154	410	60	25	42	91	34	1,028
安佐北区	6,264	24	1,819	58	234	140	56	225	95	142	383	64	43	43	67	40	1,061
安芸区	2,817	6	850	37	121	67	36	104	28	60	167	23	8	21	41	8	455
佐伯区	4,552	15	1,444	48	173	116	61	203	73	90	280	57	21	31	43	13	782
福山市	19,306	32	5,824	140	883	452	211	801	258	431	1,138	180	93	127	245	71	2,944
呉市	14,690	41	4,215	107	624	331	152	608	190	293	840	122	60	90	192	86	2,320

注) 総数の子宮の基礎人口は女子人口である。

保健医療圏・保健所・市町別(1)

平成17年～21年

Se17	Se18	Se19	Se20	Se21	Se22	Se23	Se24	Se25	Se26	Se27	Se28	Se29	Se30	Se31	Se32	Se33	Se34	保健医療圏 保健所 市町
急性心筋梗塞	その他の虚血性心疾患	不整脈及び伝導障害	心不全	脳血管疾患	くも膜下出血	脳内出血	脳梗塞	大動脈瘤及び解離	肺炎	慢性閉塞性肺疾患	喘息	肝疾患	腎不全	老衰	不慮の事故	交通事故	自殺	
4,430	4,827	1,739	8,417	14,336	1,472	3,835	8,670	1,456	13,637	1,790	308	2,022	2,913	3,833	4,709	1,085	3,259	総 数
1,570	2,063	640	3,537	5,426	559	1,521	3,217	628	4,917	673	128	780	1,091	1,298	1,702	350	1,447	広島二次保健医療圏
209	203	77	393	704	64	149	459	61	621	70	6	109	110	192	229	64	128	広島西二次保健医療圏
740	673	314	769	1,900	202	516	1,112	175	1,634	249	46	256	382	583	641	125	326	呉二次保健医療圏
333	352	120	645	1,048	117	267	638	117	1,077	159	21	144	224	269	364	107	233	広島中央二次保健医療圏
552	578	190	1,045	1,856	184	475	1,165	132	1,860	236	39	251	344	528	631	138	366	尾三二次保健医療圏
832	715	295	1,532	2,462	254	658	1,500	270	2,540	292	52	386	586	640	870	224	592	福山・府中二次保健医療圏
194	243	103	496	940	92	249	579	73	988	111	16	96	176	323	272	77	167	備北二次保健医療圏
2,576	2,843	1,015	4,694	8,005	860	2,218	4,745	925	7,496	976	183	1,204	1,708	2,080	2,627	565	1,975	保健所設置市計
1,281	1,652	524	2,839	4,431	477	1,232	2,615	530	3,956	534	105	651	868	1,003	1,347	278	1,199	広島市
138	261	64	359	563	60	162	331	71	480	46	12	85	110	85	171	25	140	中区
115	221	51	397	459	46	129	278	64	457	64	14	71	105	121	142	31	127	東区
165	204	75	300	670	54	189	407	59	568	65	20	114	99	84	167	23	147	南区
140	297	61	424	676	76	188	394	88	547	67	7	96	134	119	179	36	203	西区
219	200	90	403	698	73	183	428	84	560	104	18	101	124	131	249	50	187	安佐南区
276	159	93	444	592	67	179	323	79	644	85	18	86	146	267	208	52	184	安佐北区
83	123	35	170	278	38	70	165	26	269	50	9	39	56	79	93	20	83	安芸区
145	187	55	342	495	63	132	289	59	431	53	7	59	94	117	138	41	128	佐伯区
655	641	235	1,199	1,999	214	534	1,212	233	2,084	236	41	330	501	560	722	178	493	福山市
640	550	256	656	1,575	169	452	918	162	1,456	206	37	223	339	517	558	109	283	呉市

2 実死亡数, 選択死因・性(総数)

保健医療圏 保健所 市町	総 数	Se01	Se02	Se03	Se04	Se05	Se06	Se07	Se08	Se09	Se10	Se11	Se12	Se13	Se14	Se15	Se16
		結 核	悪 性 新 生 物	食 道	胃	結 腸	直 腸 S 状 結 腸 移 行 部	肝 及 び 肝 内 胆 管	胆 の う 及 び 他 の 胆 道	脾	気 管 支 及 び 肺	乳 房	子 宮	白 血 病	糖 尿 病	高 血 圧 性 疾 患	心 疾 患
県立保健所 計	55,541	115	15,597	433	2,185	1,230	595	2,075	744	1,168	3,071	410	223	312	682	247	9,144
西部	17,872	35	5,130	162	710	410	201	640	236	364	1,031	147	66	120	197	83	3,062
西部	6,234	19	1,908	66	267	140	63	254	86	137	393	58	27	40	62	28	979
大竹市	1,583	5	467	13	71	44	17	58	12	34	92	10	9	14	13	5	268
廿日市市	4,651	14	1,441	53	196	96	46	196	74	103	301	48	18	26	49	23	711
広島支所	9,257	14	2,528	77	332	222	111	293	119	185	490	76	31	64	96	37	1,643
府中町	1,681	4	556	24	65	53	25	58	26	39	99	18	6	13	14	6	268
海田町	931	1	281	7	32	28	11	39	12	22	57	13	2	6	16	2	157
熊野町	1,125	3	331	9	61	28	18	40	10	25	66	10	4	12	19	6	207
坂町	754	-	223	4	35	22	12	24	13	16	43	7	2	6	4	3	127
安芸高田市	2,435	5	615	18	70	46	30	58	32	50	120	21	8	13	18	8	479
安芸太田町	808	1	183	5	28	19	5	15	9	14	39	3	5	6	9	4	142
北広島町	1,523	0	339	10	41	26	10	59	17	19	66	4	4	8	16	8	263
呉支所	2,381	2	694	19	111	48	27	93	31	42	148	13	8	16	39	18	440
江田島市	2,381	2	694	19	111	48	27	93	31	42	148	13	8	16	39	18	440
西部東	9,711	24	2,752	79	358	205	117	353	145	232	553	73	42	51	137	34	1,611
竹原市	1,897	2	529	15	74	44	23	59	26	47	111	9	9	10	38	8	356
東広島市	6,958	21	1,988	58	258	137	86	256	100	166	398	60	29	37	85	23	1,074
大崎上島町	856	1	235	6	26	24	8	38	19	19	44	4	4	4	14	3	181
東部	20,471	39	5,813	146	817	439	223	848	271	424	1,147	154	86	108	272	97	3,318
東部	16,538	31	4,722	117	685	349	191	701	216	331	924	129	59	93	239	87	2,644
三原市	5,810	9	1,685	50	245	133	72	251	86	125	286	51	19	37	80	16	919
尾道市	9,257	22	2,708	59	401	192	106	419	105	187	564	70	35	48	147	69	1,472
世羅町	1,471	0	329	8	39	24	13	31	25	19	74	8	5	8	12	2	253
福山支所	3,933	8	1,091	29	132	90	32	147	55	93	223	25	27	15	33	10	674
府中市	2,544	4	748	17	90	68	21	97	40	63	149	19	16	10	19	9	400
神石高原町	1,389	4	343	12	42	22	11	50	15	30	74	6	11	5	14	1	274
北部	7,487	17	1,902	46	300	176	54	234	92	148	340	36	29	33	76	33	1,153
三次市	4,020	7	1,057	23	166	92	42	123	51	84	195	21	10	19	36	11	612
庄原市	3,467	10	845	23	134	84	12	111	41	64	145	15	19	14	40	22	541

注) 総数の子宮の基礎人口は女子人口である。

保健医療圏・保健所・市町別(2)

平成17年～21年

Se17	Se18	Se19	Se20	Se21	Se22	Se23	Se24	Se25	Se26	Se27	Se28	Se29	Se30	Se31	Se32	Se33	Se34	
急性心筋梗塞	その他の虚血性心疾患	不整脈及び伝導障害	心不全	脳血管疾患	くも膜下出血	脳内出血	脳梗塞	大動脈瘤及び解離	肺炎	慢性閉塞性肺疾患	喘息	肝疾患	腎不全	老衰	不慮の事故	交通事故	自殺	保健医療圏 保健所 市町
1,854	1,984	724	3,723	6,331	612	1,617	3,925	531	6,141	814	125	818	1,205	1,753	2,082	520	1,284	県立保健所 計
598	737	251	1,204	2,024	179	502	1,255	172	1,760	252	38	271	376	553	667	152	419	西部
209	203	77	393	704	64	149	459	61	621	70	6	109	110	192	229	64	128	西部
49	60	13	110	183	16	36	125	11	180	17	2	19	34	38	51	6	26	大竹市
160	143	64	283	521	48	113	334	50	441	53	4	90	76	154	178	58	102	廿日市市
289	411	116	698	995	82	289	602	98	961	139	23	129	223	295	355	72	248	広島支所
38	77	16	118	190	19	54	113	17	181	23	5	22	35	12	36	7	48	府中町
33	38	5	62	89	5	30	50	8	89	18	2	19	19	13	29	12	27	海田町
30	50	20	89	104	10	35	57	11	99	20	4	15	20	19	46	7	33	熊野町
23	31	9	46	66	4	19	42	12	80	12	2	15	28	11	25	5	16	坂町
76	165	24	185	260	23	68	160	21	281	29	3	28	58	97	105	24	64	安芸高田市
33	17	19	65	86	6	27	53	11	78	9	2	11	33	57	34	4	16	安芸太田町
56	33	23	133	200	15	56	127	18	153	28	5	19	30	86	80	13	44	北広島町
100	123	58	113	325	33	64	194	13	178	43	9	33	43	66	83	16	43	呉支所
100	123	58	113	325	33	64	194	13	178	43	9	33	43	66	83	16	43	江田島市
333	352	120	645	1,048	117	267	638	117	1,077	159	21	144	224	269	364	107	233	西部東
71	49	29	172	188	22	45	116	28	206	37	3	24	42	40	69	14	30	竹原市
217	263	72	417	761	88	199	455	84	800	112	15	103	158	195	263	90	190	東広島市
45	40	19	56	99	7	23	67	5	71	10	3	17	24	34	32	3	13	大崎上島町
729	652	250	1,378	2,319	224	599	1,453	169	2,316	292	50	307	429	608	779	184	465	東部
552	578	190	1,045	1,856	184	475	1,165	132	1,860	236	39	251	344	528	631	138	366	東部
200	242	55	318	705	71	171	452	59	655	84	9	82	138	158	235	54	126	三原市
306	283	117	605	987	98	261	609	60	949	136	27	152	183	296	335	68	208	尾道市
46	53	18	122	164	15	43	104	13	256	16	3	17	23	74	61	16	32	世羅町
177	74	60	333	463	40	124	288	37	456	56	11	56	85	80	148	46	99	福山支所
103	34	43	202	295	23	78	188	22	306	32	5	31	59	63	83	27	65	府中市
74	40	17	131	168	17	46	100	15	150	24	6	25	26	17	65	19	34	神石高原町
194	243	103	496	940	92	249	579	73	988	111	16	96	176	323	272	77	167	北部
82	157	62	258	458	35	134	278	33	587	62	10	45	107	133	166	56	92	三次市
112	86	41	238	482	57	115	301	40	401	49	6	51	69	190	106	21	75	庄原市

2 実死亡数,選択死因・性(男)・

保健医療圏 保健所 市	総 数	Se01	Se02	Se03	Se04	Se05	Se06	Se07	Se08	Se09	Se10	Se11	Se12	Se13	Se14	Se15	Se16
		結 核	悪 性 新 生 物	食 道	胃	結 腸	直 腸 S 状 結 腸 移 行 部	肝 及 び 肝 内 胆 管	胆 の う 及 び 他 の 胆 道	脾	気 管 支 及 び 肺	乳 房	子 宮	白 血 病	糖 尿 病	高 血 圧 性 疾 患	心 疾 患
総 数	69,179	192	23,112	941	3,466	1,416	897	3,490	840	1,415	5,504	6	0	467	789	197	9,806
広島二次保健医療圏	27,135	87	9,220	439	1,310	578	396	1,357	325	562	2,153	6	0	207	280	89	4,000
広島西二次保健医療圏	3,317	14	1,145	59	180	62	39	162	40	59	288	0	0	25	31	12	477
呉二次保健医療圏	8,844	24	2,943	102	487	175	100	467	91	168	717	0	0	55	112	24	1,239
広島中央二次保健医療圏	5,060	14	1,631	69	208	101	69	238	76	116	405	0	0	32	71	11	749
尾三二次保健医療圏	8,597	17	2,849	98	440	163	117	460	104	172	682	0	0	51	118	25	1,194
福山・府中二次 保健医療圏	12,309	27	4,129	138	651	247	139	643	150	252	1,010	0	0	82	142	24	1,648
備北二次保健医療圏	3,917	9	1,195	36	190	90	37	163	54	86	249	0	0	15	35	12	499
保健所設置市計	40,071	121	13,697	578	2,085	843	527	2,092	466	828	3,229	2	0	285	456	119	5,627
広島市	22,256	77	7,680	378	1,101	472	320	1,154	266	462	1,791	2	0	165	238	76	3,226
中区	2,742	6	938	58	140	51	36	151	30	47	197	1	0	20	27	14	404
東区	2,438	7	831	41	109	53	28	130	29	53	198	0	0	19	26	8	382
南区	3,043	13	1,074	43	162	66	59	162	38	64	226	0	0	21	32	8	405
西区	3,330	14	1,141	62	168	73	48	169	29	68	265	0	0	23	36	12	483
安佐南区	3,503	13	1,224	52	181	72	44	187	52	81	297	0	0	25	42	16	489
安佐北区	3,201	8	1,067	51	148	68	38	149	42	74	278	1	0	22	27	9	471
安芸区	1,533	4	552	32	86	29	27	75	12	29	132	0	0	17	24	5	203
佐伯区	2,466	12	853	39	107	60	40	131	34	46	198	0	0	18	24	4	389
福山市	10,202	21	3,489	114	571	214	121	538	121	214	831	0	0	73	124	23	1,354
呉市	7,613	23	2,528	86	413	157	86	400	79	152	607	0	0	47	94	20	1,047

注) 総数の子宮の基礎人口は女子人口である。

保健医療圏・保健所・市町別(1)

平成17年～21年

Se17	Se18	Se19	Se20	Se21	Se22	Se23	Se24	Se25	Se26	Se27	Se28	Se29	Se30	Se31	Se32	Se33	Se34	
急性心筋梗塞	その他の虚血性心疾患	不整脈及び伝導障害	心不全	脳血管疾患	くも膜下出血	脳内出血	脳梗塞	大動脈瘤及び解離	肺炎	慢性閉塞性肺疾患	喘息	肝疾患	腎不全	老衰	不慮の事故	交通事故	自殺	保健医療圏 保健所 市町
2,378	2,607	772	3,326	6,704	526	2,005	4,018	752	7,177	1,415	136	1,324	1,314	924	2,858	740	2,330	総 数
859	1,116	287	1,467	2,573	190	828	1,504	317	2,618	500	55	484	504	291	1,006	238	1,037	広島二次保健医療圏
117	116	32	169	319	20	72	216	29	330	56	4	80	45	42	139	37	88	広島西二次保健医療圏
377	340	137	292	882	73	262	515	92	877	196	23	165	162	141	397	87	233	呉二次保健医療圏
185	196	57	242	473	42	134	290	61	540	127	9	104	90	56	223	78	176	広島中央二次保健医療圏
299	300	79	406	853	66	236	535	64	960	193	16	161	154	139	401	98	259	尾三二次保健医療圏
438	417	140	563	1,171	105	347	690	149	1,314	255	22	263	275	166	521	149	428	福山・府中二次保健医療圏
103	122	40	187	433	30	126	268	40	538	88	7	67	84	89	171	53	109	備北二次保健医療圏
1,388	1,560	451	1,855	3,775	312	1,176	2,202	489	3,916	767	80	774	772	495	1,566	390	1,408	保健所設置市計
704	899	230	1,172	2,098	164	668	1,222	271	2,089	400	42	404	405	221	798	191	853	広島市
70	137	29	145	254	18	86	147	36	244	30	2	56	48	20	95	14	97	中区
61	115	20	167	213	16	58	136	30	237	49	7	39	45	29	85	22	85	東区
94	118	35	121	316	11	108	191	32	291	52	6	78	53	21	91	13	112	南区
74	171	20	184	334	28	110	188	45	308	52	3	62	53	22	108	27	138	西区
130	108	36	167	322	28	93	193	44	303	79	10	59	56	45	150	39	136	安佐南区
153	79	46	164	283	24	93	158	41	340	57	9	56	71	48	124	33	132	安佐北区
40	66	21	62	131	16	41	72	11	142	37	2	21	26	16	53	14	64	安芸区
82	105	23	162	245	23	79	137	32	224	44	3	33	53	20	92	29	89	佐伯区
357	377	107	437	943	89	278	554	130	1,053	204	18	226	226	148	430	122	354	福山市
327	284	114	246	734	59	230	426	88	774	163	20	144	141	126	338	77	201	呉市

2 実死亡数,選択死因・性(男)・

保健医療圏 保 健 所 町	総 数	Se01	Se02	Se03	Se04	Se05	Se06	Se07	Se08	Se09	Se10	Se11	Se12	Se13	Se14	Se15	Se16
		結 核	悪 性 新 生 物	食 道	胃	結 腸	直 腸 S 状 結 腸 移 行 部	肝 及 び 肝 内 胆 管	胆 の う 及 び 他 の 胆 道	脾	気 管 支 及 び 肺	乳 房	子 宮	白 血 病	糖 尿 病	高 血 圧 性 疾 患	心 疾 患
県立保健所 計	29,108	71	9,415	363	1,381	573	370	1,398	374	587	2,275	4	・	182	333	78	4,179
西部	9,427	25	3,100	136	463	186	129	432	111	175	760	4	・	75	91	29	1,443
西部	3,317	14	1,145	59	180	62	39	162	40	59	288	-	・	25	31	12	477
大竹市	831	4	286	10	39	22	13	44	6	11	73	-	・	9	6	3	133
廿日市市	2,486	10	859	49	141	40	26	118	34	48	215	-	・	16	25	9	344
広島支所	4,879	10	1,540	61	209	106	76	203	59	100	362	4	・	42	42	13	774
府中町	926	2	340	19	42	28	18	37	18	22	72	-	・	7	8	2	134
海田町	505	0	174	7	19	13	9	26	8	12	42	-	・	4	5	1	79
熊野町	620	3	219	7	45	14	13	29	5	14	51	1	・	9	11	2	105
坂町	372	-	120	4	16	12	8	14	5	10	29	-	・	3	3	1	54
安芸高田市	1,274	4	367	11	41	17	20	42	11	24	89	3	・	11	6	2	220
安芸太田町	391	1	117	5	20	11	3	10	5	7	31	-	・	4	3	2	57
北広島町	791	0	203	8	26	11	5	45	7	11	48	-	・	4	6	3	125
呉支所	1,231	1	415	16	74	18	14	67	12	16	110	0	・	8	18	4	192
江田島市	1,231	1	415	16	74	18	14	67	12	16	110	0	・	8	18	4	192
西部東	5,060	14	1,631	69	208	101	69	238	76	116	405	-	・	32	71	11	749
竹原市	955	2	307	13	37	19	12	45	13	26	83	-	0	5	15	3	138
東広島市	3,682	11	1,193	52	161	70	51	167	57	81	289	-	0	25	49	8	526
大崎上島町	423	1	131	4	10	12	6	26	6	9	33	-	0	2	7	0	85
東部	10,704	23	3,489	122	520	196	135	565	133	210	861	-	・	60	136	26	1,488
東部	8,597	17	2,849	98	440	163	117	460	104	172	682	-	・	51	118	25	1,194
三原市	3,061	4	995	39	162	64	33	166	45	63	213	-	・	21	41	8	442
尾道市	4,764	13	1,649	52	253	85	74	278	46	96	413	-	・	25	73	16	628
世羅町	772	0	205	7	25	14	10	16	13	13	56	-	・	5	4	1	124
福山支所	2,107	6	640	24	80	33	18	105	29	38	179	-	・	9	18	1	294
府中市	1,345	4	441	14	57	25	13	74	20	22	118	-	・	5	12	1	170
神石高原町	762	2	199	10	23	8	5	31	9	16	61	-	・	4	6	-	124
北部	3,917	9	1,195	36	190	90	37	163	54	86	249	-	・	15	35	12	499
三次市	2,128	4	678	20	114	54	29	86	32	49	144	-	・	10	15	4	271
庄原市	1,789	5	517	16	76	36	8	77	22	37	105	-	・	5	20	8	228

注) 総数の子宮の基礎人口は女子人口である。

保健医療圏・保健所・市町別(2)

平成17年～21年

Se17	Se18	Se19	Se20	Se21	Se22	Se23	Se24	Se25	Se26	Se27	Se28	Se29	Se30	Se31	Se32	Se33	Se34	
急性心筋梗塞	その他の虚血性心疾患	不整脈及び伝導障害	心不全	脳血管疾患	くも膜下出血	脳内出血	脳梗塞	大動脈瘤及びび解離	肺炎	慢性閉塞性肺疾患	喘息	肝疾患	腎不全	老衰	不慮の事故	交通事故	自殺	保健医療圏 保健所 市町
990	1,047	321	1,471	2,929	214	829	1,816	263	3,261	648	56	550	542	429	1,292	350	922	県立保健所 計
322	389	112	510	942	60	264	587	79	962	189	20	181	165	127	406	94	304	西部
117	116	32	169	319	20	72	216	29	330	56	4	80	45	42	139	37	88	西部
28	34	6	50	76	7	12	55	5	90	15	1	12	10	8	32	4	21	大竹市
89	82	26	119	243	13	60	161	24	240	41	3	68	35	34	107	33	67	廿日市市
155	217	57	295	475	26	160	282	46	529	100	13	80	99	70	208	47	184	広島支所
16	44	11	54	91	9	29	52	7	106	15	2	13	16	5	22	5	36	府中町
21	19	3	27	41	1	18	20	3	48	16	2	11	7	2	18	6	18	海田町
17	25	10	46	48	2	20	26	7	51	13	2	9	5	3	28	5	26	熊野町
16	13	1	19	30	1	13	16	5	41	10	0	9	14	2	15	2	12	坂町
43	92	8	68	122	7	33	79	11	154	21	2	20	30	28	59	16	48	安芸高田市
12	6	9	27	38	2	12	24	3	45	7	2	6	15	12	18	3	11	安芸太田町
30	18	15	54	105	4	35	65	10	84	18	3	12	12	18	48	10	33	北広島町
50	56	23	46	148	14	32	89	4	103	33	3	21	21	15	59	10	32	呉支所
50	56	23	46	148	14	32	89	4	103	33	3	21	21	15	59	10	32	江田島市
185	196	57	242	473	42	134	290	61	540	127	9	104	90	56	223	78	176	西部東
36	24	14	56	91	9	22	59	18	101	33	1	21	13	11	43	11	24	竹原市
121	153	36	163	334	29	101	199	40	408	85	7	71	70	39	166	66	142	東広島市
28	19	7	23	48	4	11	32	3	31	9	1	12	7	6	14	1	10	大崎上島町
380	340	112	532	1,081	82	305	671	83	1,221	244	20	198	203	157	492	125	333	東部
299	300	79	406	853	66	236	535	64	960	193	16	161	154	139	401	98	259	東部
117	129	25	129	346	29	87	226	27	341	65	3	53	64	39	137	34	97	三原市
163	140	45	221	430	30	130	258	31	494	116	11	102	76	80	218	51	138	尾道市
19	31	9	56	77	7	19	51	6	125	12	2	6	14	20	46	13	24	世羅町
81	40	33	126	228	16	69	136	19	261	51	4	37	49	18	91	27	74	福山支所
51	18	21	71	135	7	44	81	13	174	30	1	20	35	12	48	16	48	府中市
30	22	12	55	93	9	25	55	6	87	21	3	17	14	6	43	11	26	神石高原町
103	122	40	187	433	30	126	268	40	538	88	7	67	84	89	171	53	109	北部
47	82	26	99	209	11	71	120	18	314	49	4	33	56	38	98	34	59	三次市
56	40	14	88	224	19	55	148	22	224	39	3	34	28	51	73	19	50	庄原市

2 実死亡数,選択死因・性(女)・

保健医療圏 保健所 市町	総 数	Se01	Se02	Se03	Se04	Se05	Se06	Se07	Se08	Se09	Se10	Se11	Se12	Se13	Se14	Se15	Se16
		結 核	悪 性 新 生 物	食 道	胃	結 腸	直 腸 S 状 結 腸 移 行 部	肝 及 び 肝 内 胆 管	胆 の う 及 び 他 の 胆 道	脾	気 管 支 及 び 肺	乳 房	子 宮	白 血 病	糖 尿 病	高 血 圧 性 疾 患	心 疾 患
総 数	62,334	110	15,464	191	1,989	1,583	545	1,741	933	1,382	2,068	1,167	573	336	807	408	11,508
広島二次保健医療圏	24,098	41	6,248	90	785	630	199	683	375	528	860	531	228	131	293	149	4,549
広島西二次保健医療圏	2,917	5	763	7	87	78	24	92	46	78	105	58	27	15	31	16	502
呉二次保健医療圏	8,227	19	1,966	24	248	204	79	234	130	167	271	135	68	51	119	80	1,521
広島中央二次保健医療圏	4,651	10	1,121	10	150	104	48	115	69	116	148	73	42	19	66	23	862
尾三二次保健医療圏	7,941	14	1,873	19	245	186	74	241	112	159	242	129	59	42	121	62	1,450
福山・府中二次 保健医療圏	10,930	13	2,786	31	364	295	104	305	163	272	351	205	120	60	136	57	1,970
備北二次保健医療圏	3,570	8	707	10	110	86	17	71	38	62	91	36	29	18	41	21	654
保健所設置市計	35,901	66	9,282	121	1,185	926	320	1,064	563	801	1,272	761	350	206	458	239	6,543
広島市	19,720	37	5,260	74	662	514	164	593	315	443	732	459	197	109	239	125	3,680
中区	2,557	2	694	11	81	60	18	89	47	60	108	60	28	8	30	21	489
東区	2,281	2	596	12	76	68	24	60	26	56	69	51	24	14	21	7	461
南区	2,601	6	747	13	96	67	20	97	42	56	107	64	23	20	25	20	428
西区	2,884	2	798	8	104	77	32	91	49	55	113	81	25	12	38	16	528
安佐南区	2,964	4	784	9	118	76	22	79	43	73	113	60	25	17	49	18	539
安佐北区	3,063	16	752	7	86	72	18	76	53	68	105	63	43	21	40	31	590
安芸区	1,284	2	298	5	35	38	9	29	16	31	35	23	8	4	17	3	252
佐伯区	2,086	3	591	9	66	56	21	72	39	44	82	57	21	13	19	9	393
福山市	9,104	11	2,335	26	312	238	90	263	137	217	307	180	93	54	121	48	1,590
呉市	7,077	18	1,687	21	211	174	66	208	111	141	233	122	60	43	98	66	1,273

注) 総数の子宮の基礎人口は女子人口である。

保健医療圏・保健所・市町別(1)

平成17年～21年

Se17	Se18	Se19	Se20	Se21	Se22	Se23	Se24	Se25	Se26	Se27	Se28	Se29	Se30	Se31	Se32	Se33	Se34	
急性心筋梗塞	その他の虚血性心疾患	不整脈及び伝導障害	心不全	脳血管疾患	くも膜下出血	脳内出血	脳梗塞	大動脈瘤及び解離	肺炎	慢性閉塞性肺疾患	喘息	肝疾患	腎不全	老衰	不慮の事故	交通事故	自殺	保健医療圏 保健所 市町
2,052	2,220	967	5,091	7,632	946	1,830	4,652	704	6,460	375	172	698	1,599	2,909	1,851	345	929	総数
711	947	353	2,070	2,853	369	693	1,713	311	2,299	173	73	296	587	1,007	696	112	410	広島二次保健医療圏
92	87	45	224	385	44	77	243	32	291	14	2	29	65	150	90	27	40	広島西二次保健医療圏
363	333	177	477	1,018	129	254	597	83	757	53	23	91	220	442	244	38	93	呉二次保健医療圏
148	156	63	403	575	75	133	348	56	537	32	12	40	134	213	141	29	57	広島中央二次保健医療圏
253	278	111	639	1,003	118	239	630	68	900	43	23	90	190	389	230	40	107	尾三二次保健医療圏
394	298	155	969	1,291	149	311	810	121	1,226	37	30	123	311	474	349	75	164	福山・府中二次保健医療圏
91	121	63	309	507	62	123	311	33	450	23	9	29	92	234	101	24	58	備北二次保健医療圏
1,188	1,283	564	2,839	4,230	548	1,042	2,543	436	3,580	209	103	430	936	1,585	1,061	175	567	保健所設置市計
577	753	294	1,667	2,333	313	564	1,393	259	1,867	134	63	247	463	782	549	87	346	広島市
68	124	35	214	309	42	76	184	35	236	16	10	29	62	65	76	11	43	中区
54	106	31	230	246	30	71	142	34	220	15	7	32	60	92	57	9	42	東区
71	86	40	179	354	43	81	216	27	277	13	14	36	46	63	76	10	35	南区
66	126	41	240	342	48	78	206	43	239	15	4	34	81	97	71	9	65	西区
89	92	54	236	376	45	90	235	40	257	25	8	42	68	86	99	11	51	安佐南区
123	80	47	280	309	43	86	165	38	304	28	9	30	75	219	84	19	52	安佐北区
43	57	14	108	147	22	29	93	15	127	13	7	18	30	63	40	6	19	安芸区
63	82	32	180	250	40	53	152	27	207	9	4	26	41	97	46	12	39	佐伯区
298	264	128	762	1,056	125	256	658	103	1,031	32	23	104	275	412	292	56	139	福山市
313	266	142	410	841	110	222	492	74	682	43	17	79	198	391	220	32	82	呉市

2 実死亡数,選択死因・性(女)・

保健医療圏 保 健 所 町	総 数	Se01	Se02	Se03	Se04	Se05	Se06	Se07	Se08	Se09	Se10	Se11	Se12	Se13	Se14	Se15	Se16
		結 核	悪 性 新 生 物	食 道	胃	結 腸	直 腸 S 状 結 腸 移 行 部	肝 及 び 肝 内 胆 管	胆 の う 及 び 他 の 胆 道	膀 胱	気 管 支 及 び 肺	乳 房	子 宮	白 血 病	糖 尿 病	高 血 圧 性 疾 患	心 疾 患
県立保健所 計	26,433	44	6,182	70	804	657	225	677	370	581	796	406	223	130	349	169	4,965
西部	8,445	10	2,030	26	247	224	72	208	125	189	271	143	66	45	106	54	1,619
西部	2,917	5	763	7	87	78	24	92	46	78	105	58	27	15	31	16	502
大竹市	752	1	181	3	32	22	4	14	6	23	19	10	9	5	7	2	135
廿日市市	2,165	4	582	4	55	56	20	78	40	55	86	48	18	10	24	14	367
広島支所	4,378	4	988	16	123	116	35	90	60	85	128	72	31	22	54	24	869
府中町	755	2	216	5	23	25	7	21	8	17	27	18	6	6	6	4	134
海田町	426	1	107	-	13	15	2	13	4	10	15	13	2	2	11	1	78
熊野町	505	-	112	2	16	14	5	11	5	11	15	9	4	3	8	4	102
坂町	382	-	103	-	19	10	4	10	8	6	14	7	2	3	1	2	73
安芸高田市	1,161	1	248	7	29	29	10	16	21	26	31	18	8	2	12	6	259
安芸太田町	417	-	66	-	8	8	2	5	4	7	8	3	5	2	6	2	85
北広島町	732	-	136	2	15	15	5	14	10	8	18	4	4	4	10	5	138
呉支所	1,150	1	279	3	37	30	13	26	19	26	38	13	8	8	21	14	248
江田島市	1,150	1	279	3	37	30	13	26	19	26	38	13	8	8	21	14	248
西部東	4,651	10	1,121	10	150	104	48	115	69	116	148	73	42	19	66	23	862
竹原市	942	-	222	2	37	25	11	14	13	21	28	9	9	5	23	5	218
東広島市	3,276	10	795	6	97	67	35	89	43	85	109	60	29	12	36	15	548
大崎上島町	433	-	104	2	16	12	2	12	13	10	11	4	4	2	7	3	96
東部	9,767	16	2,324	24	297	243	88	283	138	214	286	154	86	48	136	71	1,830
東部	7,941	14	1,873	19	245	186	74	241	112	159	242	129	59	42	121	62	1,450
三原市	2,749	5	690	11	83	69	39	85	41	62	73	51	19	16	39	8	477
尾道市	4,493	9	1,059	7	148	107	32	141	59	91	151	70	35	23	74	53	844
世羅町	699	-	124	1	14	10	3	15	12	6	18	8	5	3	8	1	129
福山支所	1,826	2	451	5	52	57	14	42	26	55	44	25	27	6	15	9	380
府中市	1,199	-	307	3	33	43	8	23	20	41	31	19	16	5	7	8	230
神石高原町	627	2	144	2	19	14	6	19	6	14	13	6	11	1	8	1	150
北部	3,570	8	707	10	110	86	17	71	38	62	91	36	29	18	41	21	654
三次市	1,892	3	379	3	52	38	13	37	19	35	51	21	10	9	21	7	341
庄原市	1,678	5	328	7	58	48	4	34	19	27	40	15	19	9	20	14	313

注) 総数の子宮の基礎人口は女子人口である。

保健医療圏・保健所・市町別(2)

平成17年～21年

Se17	Se18	Se19	Se20	Se21	Se22	Se23	Se24	Se25	Se26	Se27	Se28	Se29	Se30	Se31	Se32	Se33	Se34	保健医療圏 保健所 市町
急性心筋梗塞	その他の虚血性心疾患	不整脈及び伝導障害	心不全	脳血管疾患	くも膜下出血	脳内出血	脳梗塞	大動脈瘤及び解離	肺炎	慢性閉塞性肺疾患	喘息	肝疾患	腎不全	老衰	不慮の事故	交通事故	自殺	
864	937	403	2,252	3,402	398	788	2,109	268	2,880	166	69	268	663	1,324	790	170	362	県立保健所 計
276	348	139	694	1,082	119	238	668	93	798	63	18	90	211	426	261	58	115	西部
92	87	45	224	385	44	77	243	32	291	14	2	29	65	150	90	27	40	西部
21	26	7	60	107	9	24	70	6	90	2	1	7	24	30	19	2	5	大竹市
71	61	38	164	278	35	53	173	26	201	12	1	22	41	120	71	25	35	廿日市市
134	194	59	403	520	56	129	320	52	432	39	10	49	124	225	147	25	64	広島支所
22	33	5	64	99	10	25	61	10	75	8	3	9	19	7	14	2	12	府中町
12	19	2	35	48	4	12	30	5	41	2	-	8	12	11	11	6	9	海田町
13	25	10	43	56	8	15	31	4	48	7	2	6	15	16	18	2	7	熊野町
7	18	8	27	36	3	6	26	7	39	2	2	6	14	9	10	3	4	坂町
33	73	16	117	138	16	35	81	10	127	8	1	8	28	69	46	8	16	安芸高田市
21	11	10	38	48	4	15	29	8	33	2	-	5	18	45	16	1	5	安芸太田町
26	15	8	79	95	11	21	62	8	69	10	2	7	18	68	32	3	11	北広島町
50	67	35	67	177	19	32	105	9	75	10	6	12	22	51	24	6	11	呉支所
50	67	35	67	177	19	32	105	9	75	10	6	12	22	51	24	6	11	江田島市
148	156	63	403	575	75	133	348	56	537	32	12	40	134	213	141	29	57	西部東
35	25	15	116	97	13	23	57	10	105	4	2	3	29	29	26	3	6	竹原市
96	110	36	254	427	59	98	256	44	392	27	8	32	88	156	97	24	48	東広島市
17	21	12	33	51	3	12	35	2	40	1	2	5	17	28	18	2	3	大崎上島町
349	312	138	846	1,238	142	294	782	86	1,095	48	30	109	226	451	287	59	132	東部
253	278	111	639	1,003	118	239	630	68	900	43	23	90	190	389	230	40	107	東部
83	113	30	189	359	42	84	226	32	314	19	6	29	74	119	98	20	29	三原市
143	143	72	384	557	68	131	351	29	455	20	16	50	107	216	117	17	70	尾道市
27	22	9	66	87	8	24	53	7	131	4	1	11	9	54	15	3	8	世羅町
96	34	27	207	235	24	55	152	18	195	5	7	19	36	62	57	19	25	福山支所
52	16	22	131	160	16	34	107	9	132	2	4	11	24	51	35	11	17	府中市
44	18	5	76	75	8	21	45	9	63	3	3	8	12	11	22	8	8	神石高原町
91	121	63	309	507	62	123	311	33	450	23	9	29	92	234	101	24	58	北部
35	75	36	159	249	24	63	158	15	273	13	6	12	51	95	68	22	33	三次市
56	46	27	150	258	38	60	153	18	177	10	3	17	41	139	33	2	25	庄原市

3 期待死亡数,選択死因・性(総数)・

	総 数	Se01 結 核	Se02 悪 性 新 生 物	Se03 食 道	Se04 胃	Se05 結 腸	Se06 直 腸 S 状 結 腸 移 行 部	Se07 肝 及 び 肝 内 胆 管	Se08 胆 の う 及 び 他 の 胆 道	Se09 膵	Se10 気 管 支 及 び 肺	Se11 乳 房	Se12 子 宮	Se13 白 血 病	Se14 糖 尿 病	Se15 高 血 圧 性 疾 患	Se16 心 疾 患
保健医療圏 保市 保町																	
総 数	131,620.3	265.3	39,120.1	1,325.9	5,871.3	3,280.3	1,605.8	3,883.0	2,010.1	2,877.1	7,589.8	1,315.0	646.5	875.8	1,538.0	732.6	21,113.4
広島二次保健医療圏	51,711.1	102.6	15,682.2	544.1	2,345.5	1,301.6	553.3	1,560.2	784.7	1,154.6	3,017.8	562.5	270.5	359.8	647.2	277.8	8,168.5
広島西二次保健医療圏	6,724.8	13.5	2,012.3	68.6	301.6	168.3	83.0	199.9	102.7	148.1	389.8	69.0	33.4	45.1	83.9	37.2	1,075.8
呉二次保健医療圏	15,924.5	32.5	4,674.8	156.0	704.2	395.3	189.7	465.5	245.9	344.2	915.5	145.0	73.9	101.8	198.0	91.2	2,587.6
広島中央二次保健医療圏	9,679.2	19.5	2,837.1	95.2	426.1	238.9	116.2	279.1	146.7	208.2	549.6	95.5	46.9	63.7	119.5	54.6	1,559.3
尾三二次保健医療圏	16,352.5	33.6	4,739.8	155.5	714.5	402.6	190.9	469.5	251.9	348.0	929.9	145.1	74.0	102.6	202.2	94.9	2,673.1
福山・府中二次 保健医療圏	23,698.3	47.7	7,087.7	241.7	1,063.0	593.0	291.9	705.4	362.6	521.8	1,374.7	239.8	116.9	158.9	295.8	131.0	3,791.0
備北二次保健医療圏	7,529.8	15.8	2,086.3	64.9	316.3	180.6	82.0	203.4	115.5	152.2	412.4	58.2	31.0	43.9	91.4	46.0	1,258.2
保健所設置市計	76,114.6	151.5	23,039.0	797.0	3,448.4	1,915.7	957.1	2,295.7	1,159.4	1,697.2	4,445.3	811.2	392.4	524.7	953.1	411.6	12,051.1
広島市	42,391.4	83.6	12,958.3	453.4	1,935.5	1,071.4	542.5	1,230.8	642.0	954.4	2,486.5	475.3	227.0	299.9	531.8	224.5	6,656.6
中区	5,256.4	10.5	1,566.1	53.2	234.8	131.0	64.6	155.2	79.8	115.0	302.6	54.3	27.6	35.4	65.4	29.0	839.4
東区	4,674.6	9.0	1,399.6	48.9	209.1	115.8	58.5	139.7	69.5	103.1	269.0	50.9	24.4	32.3	57.5	24.3	719.4
南区	5,400.6	10.8	1,630.1	56.0	244.0	135.5	67.6	162.3	82.0	119.8	314.4	57.6	27.9	37.3	67.5	29.1	855.1
西区	6,385.1	12.6	1,942.4	67.3	290.0	160.6	81.1	193.0	96.2	142.6	372.1	72.0	34.6	45.3	79.8	33.7	1,001.5
安佐南区	6,748.2	13.0	2,099.7	75.0	312.5	171.8	89.0	209.6	101.3	154.7	399.7	81.1	37.6	50.1	84.9	34.3	1,040.1
安佐北区	6,333.1	12.5	1,950.2	69.1	291.4	161.3	82.0	194.9	96.7	144.4	375.1	70.6	33.5	44.4	79.9	33.8	997.7
安芸区	2,810.6	5.5	870.7	31.0	130.0	71.7	36.7	87.2	42.7	64.4	166.9	32.1	15.0	20.2	35.5	14.7	438.7
佐伯区	4,881.8	9.6	1,499.4	52.9	223.7	123.7	63.2	148.9	73.7	110.5	286.7	58.6	26.4	34.8	61.3	25.7	764.5
福山市	19,873.5	39.7	5,998.1	206.7	898.4	499.7	248.5	597.9	303.6	442.0	1,159.9	208.0	100.5	135.6	248.8	108.3	3,159.7
呉市	13,849.7	28.2	4,082.6	136.9	614.5	344.6	166.0	407.0	213.9	300.8	798.7	127.9	64.9	89.2	172.5	78.8	2,244.7

注) 総数の子宮の基礎人口は女子人口である。

保健医療圏・保健所・市町別(1)

平成17年～21年

Se17	Se18	Se19	Se20	Se21	Se22	Se23	Se24	Se25	Se26	Se27	Se28	Se29	Se30	Se31	Se32	Se33	Se34	
急性心筋梗塞	その他の虚血性心疾患	不整脈及び伝導障害	心不全	脳血管疾患	くも膜下出血	脳内出血	脳梗塞	大動脈瘤及び解離	肺炎	慢性閉塞性肺疾患	喘息	肝疾患	腎不全	老衰	不慮の事故	交通事故	自殺	保健医療圏 保健所 市町
5,279.8	3,599.0	2,673.4	7,262.6	15,232.3	1,662.7	3,912.6	9,252.8	1,485.6	13,364.8	1,791.2	310.3	1,865.2	2,613.2	3,930.0	4,489.8	963.0	3,420.2	総数
2,064.3	1,448.2	1,040.1	2,761.3	5,882.5	581.8	1,555.0	3,488.6	578.2	5,038.1	677.3	120.8	777.6	993.4	1,452.3	1,827.8	417.5	1,557.9	広島二次保健医療圏
269.9	189.1	136.3	368.5	776.3	85.9	201.0	468.7	75.9	677.0	90.9	15.8	96.9	132.7	198.1	230.1	49.7	177.3	広島西二次保健医療圏
642.5	449.5	325.8	901.5	1,870.0	192.8	468.9	1,158.9	181.9	1,672.0	224.0	37.8	213.4	325.1	497.0	522.5	104.0	345.2	呉二次保健医療圏
387.5	271.5	197.4	540.5	1,124.6	121.1	286.0	687.7	109.0	994.9	132.3	23.0	136.0	193.8	296.7	332.0	72.1	254.5	広島中央二次保健医療圏
560.3	461.7	336.2	938.2	1,933.3	195.4	479.3	1,207.8	187.2	1,744.3	233.3	39.0	214.0	337.8	523.4	531.7	103.5	338.7	尾三二次保健医療圏
950.7	666.1	480.3	1,299.0	2,734.6	301.3	706.6	1,654.1	267.7	2,388.5	320.9	55.7	339.5	467.9	698.3	809.7	174.1	619.8	福山・府中二次保健医療圏
304.6	212.7	157.3	453.7	911.0	84.3	215.8	587.1	86.8	850.1	112.4	18.3	88.9	152.6	264.1	236.1	42.0	125.8	備北二次保健医療圏
3,043.9	2,134.7	1,533.5	4,089.2	8,690.1	993.5	2,284.8	5,180.0	854.0	7,478.1	1,006.1	177.9	1,130.6	1,472.6	2,150.3	2,662.1	597.7	2,197.6	保健所設置市計
1,689.4	1,185.8	849.5	2,234.5	4,790.8	567.8	1,280.5	2,814.1	472.3	4,063.4	547.2	98.7	651.5	803.9	1,161.2	1,517.7	354.3	1,341.5	広島市
210.3	147.4	106.6	287.6	605.2	67.5	156.7	364.9	59.1	527.2	70.6	12.4	75.9	103.3	154.6	182.3	40.3	149.8	中区
182.8	128.1	91.7	241.5	518.4	61.2	138.3	305.1	51.1	440.0	59.4	10.7	70.1	87.0	125.4	162.6	37.5	140.5	東区
215.8	151.2	108.9	289.8	616.3	70.7	161.9	387.2	60.5	530.0	71.4	12.7	80.1	104.3	152.8	190.5	43.4	161.1	南区
253.9	178.2	128.0	336.3	720.6	85.9	192.6	422.8	71.0	611.0	82.4	14.9	98.1	120.8	174.6	231.3	54.8	211.2	西区
266.6	187.6	133.6	342.4	746.0	93.9	205.3	426.7	74.2	616.5	83.4	15.6	109.2	123.2	171.7	252.4	62.7	246.5	安佐南区
253.5	178.0	126.9	335.2	718.3	84.2	192.1	422.8	70.9	610.2	82.0	14.6	97.3	120.8	175.0	221.8	50.3	184.6	安佐北区
112.0	78.7	58.0	146.0	315.6	38.1	85.3	183.7	31.3	254.9	35.8	5.5	44.1	52.7	74.7	101.0	23.8	89.8	安芸区
194.6	136.5	97.7	255.7	550.4	66.3	148.3	321.0	54.2	463.6	62.3	11.3	76.6	91.9	132.4	175.8	41.6	158.0	佐伯区
796.0	558.0	401.1	1,074.9	2,277.9	256.9	595.6	1,354.7	223.7	1,970.1	265.1	46.5	291.6	387.3	571.0	687.6	151.4	548.3	福山市
558.4	390.9	282.9	779.8	1,621.5	168.9	408.6	1,001.2	158.0	1,444.5	193.8	32.8	187.5	281.3	428.1	456.7	91.9	307.8	呉市

3 期待死亡数,選択死因・性(総数)・

保健医療圏 保 健 所 町	総 数	Se01	Se02	Se03	Se04	Se05	Se06	Se07	Se08	Se09	Se10	Se11	Se12	Se13	Se14	Se15	Se16
		結 核	悪 性 新 生 物	食 道	胃	結 腸	直 腸 S 状 結 腸 移 行 部	肝 及 び 肝 内 胆 管	胆 の う 及 び 他 の 胆 道	睪	気 管 支 及 び 肺	乳 房	子 宮	白 血 病	糖 尿 病	高 血 圧 性 疾 患	心 疾 患
県立保健所 計	55,505.7	113.7	16,081.1	529.0	2,422.9	1,364.6	649.8	1,587.3	850.7	1,179.9	3,144.5	503.8	254.1	351.1	684.9	321.0	8,052.2
西部	18,119.3	36.8	5,328.4	178.4	801.2	449.3	217.4	527.9	277.5	391.7	1,037.8	173.2	85.9	117.6	224.8	102.8	2,930.4
西部	6,724.8	13.5	2,012.3	68.6	301.6	168.3	83.0	199.9	102.7	148.1	389.8	69.0	33.4	45.1	83.9	37.2	1,075.8
大竹市	1,605.6	3.3	475.4	16.0	71.5	40.0	18.4	47.4	24.8	35.0	92.8	15.2	7.5	10.4	20.0	9.1	259.5
廿日市市	5,119.2	10.3	1,536.9	52.6	230.2	128.2	63.6	152.5	78.0	113.1	297.0	53.8	25.9	34.7	63.9	28.1	816.3
広島支所	9,319.7	19.0	2,723.9	90.7	410.0	230.3	110.7	269.4	142.7	200.1	531.2	87.2	43.5	59.9	115.3	53.3	1,511.8
府中町	1,797.3	3.5	557.5	19.7	83.1	45.8	23.4	55.9	27.3	41.1	106.8	20.8	9.7	13.0	22.7	9.3	279.8
海田町	975.2	1.9	304.7	10.9	45.4	25.0	12.9	30.6	14.8	22.5	58.3	11.4	5.3	7.1	12.4	5.0	151.2
熊野町	1,068.0	2.1	338.9	12.4	50.6	27.8	14.4	34.4	16.6	25.3	55.3	12.2	5.7	7.7	13.7	5.5	166.3
坂町	695.9	1.4	200.8	6.6	30.3	17.1	8.1	19.7	10.6	14.7	39.2	6.3	3.2	4.4	8.6	4.0	113.6
安芸高田市	2,456.4	5.2	678.3	21.1	102.9	58.8	26.7	65.8	37.6	49.5	133.9	19.1	10.1	14.2	29.8	15.1	411.1
安芸太田町	784.4	1.7	213.9	6.5	32.5	18.7	8.3	20.8	12.1	15.6	42.6	5.5	3.1	4.4	9.5	4.9	132.5
北広島町	1,542.5	3.2	429.8	13.4	65.1	37.1	16.9	42.1	23.8	31.4	85.1	11.9	6.4	9.1	18.8	9.4	257.2
呉支所	2,074.8	4.3	592.2	19.1	89.6	50.7	23.6	58.5	32.1	43.5	116.8	17.1	9.0	12.6	25.5	12.4	342.8
江田島市	2,074.8	4.3	592.2	19.1	89.6	50.7	23.6	58.5	32.1	43.5	116.8	17.1	9.0	12.6	25.5	12.4	342.8
西部東	9,679.2	19.5	2,837.1	95.2	426.1	238.9	116.2	279.1	146.7	209.2	549.6	95.5	46.9	63.7	119.5	54.6	1,559.3
竹原市	1,931.9	4.0	556.3	18.2	84.0	47.4	22.4	54.9	29.7	40.9	109.1	16.8	8.7	11.9	23.8	11.4	317.3
東広島市	6,927.6	13.8	2,052.3	69.8	307.4	171.7	84.8	201.7	104.2	150.5	395.1	72.6	34.7	47.0	85.6	38.2	1,104.7
大崎上島町	819.7	1.7	228.5	7.2	34.7	19.8	9.0	22.4	12.7	18.7	45.4	6.1	3.4	4.7	10.0	5.0	137.4
東部	20,177.4	41.6	5,829.4	180.4	879.2	495.9	234.3	576.9	310.9	427.8	1,144.7	176.9	90.3	125.8	249.2	117.6	3,304.3
東部	16,352.5	33.6	4,739.8	155.5	714.5	402.6	190.9	469.5	251.9	348.0	929.9	145.1	74.0	102.6	202.2	94.9	2,673.1
三原市	5,790.2	11.9	1,690.0	55.8	254.4	143.0	68.3	167.7	89.1	124.1	331.0	52.8	26.6	35.9	71.7	33.2	941.9
尾道市	9,069.7	18.6	2,637.3	86.9	397.5	223.8	106.4	261.5	139.9	193.8	517.3	81.0	41.3	57.1	112.3	52.5	1,481.2
世羅町	1,492.6	3.1	412.6	12.8	62.6	35.8	16.2	40.2	22.9	30.1	81.7	11.3	6.0	8.6	18.1	9.2	250.0
福山支所	3,824.9	7.9	1,089.6	35.0	164.7	83.3	43.4	107.5	59.0	79.8	214.7	31.8	16.4	23.3	47.0	22.7	631.3
府中市	2,700.3	5.5	784.6	25.8	118.3	66.6	31.6	77.8	41.6	57.6	153.9	24.1	12.2	17.0	33.4	15.6	441.0
神石高原町	1,124.5	2.4	305.0	9.2	46.4	26.7	11.8	29.7	17.4	22.2	60.9	7.7	4.2	6.3	13.6	7.1	190.3
北部	7,529.8	15.8	2,086.3	64.9	316.3	180.6	82.0	203.4	115.5	152.2	412.4	58.2	31.0	43.9	91.4	46.0	1,258.2
三次市	4,059.8	8.5	1,125.6	35.1	170.6	97.3	44.4	109.4	62.0	82.1	221.8	32.2	17.0	23.9	49.2	24.7	677.0
庄原市	3,470.0	7.3	960.7	29.7	145.8	83.3	37.6	94.0	53.5	70.1	190.6	26.0	14.0	20.0	42.2	21.3	581.2

注) 総数の子宮の基礎人口は女子人口である。

保健医療圏・保健所・市町別(2)

平成17年～21年

Se17	Se18	Se19	Se20	Se21	Se22	Se23	Se24	Se25	Se26	Se27	Se28	Se29	Se30	Se31	Se32	Se33	Se34	
急性心筋梗塞	その他の虚血性心疾患	不整脈及び伝導障害	心不全	脳血管疾患	くも膜下出血	脳内出血	脳梗塞	大動脈瘤及び解離	肺炎	慢性閉塞性肺疾患	喘息	肝疾患	腎不全	老衰	不慮の事故	交通事故	自殺	保健医療圏 保健所 市町
2,235.9	1,564.2	1,139.9	3,173.4	6,542.2	669.1	1,627.8	4,072.8	632.7	5,886.8	785.0	132.4	734.7	1,140.6	1,769.7	1,827.7	365.3	1,222.6	県立保健所 計
728.9	510.2	369.9	1,017.0	2,116.4	223.9	535.7	1,300.9	205.7	1,879.1	251.2	42.9	249.0	365.9	558.2	605.8	125.1	431.1	西部
269.9	189.1	136.3	368.5	776.3	85.9	201.0	468.7	75.9	677.0	90.9	15.8	96.9	132.7	198.1	230.1	49.7	177.3	西部
64.7	45.3	32.7	88.8	187.5	19.8	47.6	115.2	18.3	166.2	22.3	3.8	22.1	32.4	49.0	53.3	10.9	36.8	大竹市
205.2	143.8	103.6	278.7	588.7	66.1	153.4	353.5	57.5	510.8	68.6	12.0	74.9	100.3	149.2	176.8	38.9	140.4	廿日市市
374.8	262.5	190.7	526.8	1,091.7	114.0	274.4	674.5	105.9	974.7	130.1	22.1	126.2	189.4	291.2	310.1	63.2	216.4	広島支所
71.6	50.3	35.8	92.8	201.3	24.6	54.7	116.6	20.0	168.2	22.8	4.2	28.4	33.5	47.1	65.1	15.5	59.1	府中町
38.8	27.3	19.4	49.9	108.7	13.4	29.7	62.6	10.8	90.3	12.3	2.2	15.6	18.0	25.1	35.5	8.5	32.6	海田町
42.8	30.1	21.2	54.9	119.5	14.4	32.7	69.2	12.0	99.6	13.5	2.4	17.0	19.9	27.7	37.4	8.5	31.0	熊野町
28.0	19.6	14.3	39.9	82.0	8.4	20.3	51.1	7.9	74.0	9.8	1.7	9.2	14.3	22.4	23.0	4.6	15.6	坂町
99.4	69.4	51.4	148.5	297.8	27.5	70.4	192.1	28.3	278.2	36.6	6.0	29.0	53.1	86.8	76.9	13.6	41.5	安芸高田市
31.9	22.2	16.5	48.3	96.2	8.5	22.3	63.0	9.1	91.0	12.0	1.9	8.7	17.3	28.5	23.8	3.9	10.8	安芸太田町
62.4	43.6	32.2	92.5	186.3	17.3	44.3	119.8	17.8	173.4	23.0	3.7	18.3	33.2	53.5	48.4	8.6	25.8	北広島町
84.1	58.7	42.9	121.7	248.5	24.0	60.3	157.7	23.9	227.5	30.3	5.0	25.9	43.8	68.9	65.7	12.1	37.4	呉支所
84.1	58.7	42.9	121.7	248.5	24.0	60.3	157.7	23.9	227.5	30.3	5.0	25.9	43.8	68.9	65.7	12.1	37.4	江田島市
387.5	271.5	197.4	540.5	1,124.6	121.1	286.0	687.7	109.0	994.9	132.3	23.0	135.0	193.8	296.7	332.0	72.1	254.5	西部東
78.1	54.6	39.8	112.0	229.5	22.8	56.4	144.2	22.1	208.3	27.7	4.6	24.9	40.2	63.1	62.2	11.9	38.3	竹原市
276.1	193.7	140.4	379.0	795.6	89.3	206.1	479.1	77.4	693.5	92.3	16.4	100.5	135.7	204.7	244.6	55.9	204.2	東広島市
33.3	23.3	17.1	49.6	99.5	9.0	23.5	64.4	9.5	93.1	12.3	2.0	9.6	17.8	28.9	25.1	4.3	12.0	大崎上島町
814.9	569.8	415.3	1,162.3	2,390.1	239.8	590.4	1,497.1	231.2	2,162.7	289.1	48.2	261.8	418.4	650.6	653.8	126.2	410.1	東部
660.3	461.7	336.2	938.2	1,933.3	195.4	479.3	1,207.8	187.2	1,744.3	233.3	39.0	214.0	337.8	523.4	531.7	103.5	338.7	東部
233.5	163.3	118.7	328.7	681.1	70.1	170.4	422.7	66.2	610.2	81.9	13.8	77.2	118.4	181.6	190.5	38.0	126.7	三原市
366.3	256.2	186.3	519.1	1,071.0	108.7	266.2	668.0	103.8	964.7	129.1	21.6	119.3	187.0	289.1	294.8	57.4	188.0	尾道市
60.5	42.2	31.2	90.3	181.1	16.6	42.7	117.1	17.2	169.5	22.4	3.6	17.5	32.4	52.7	46.4	8.1	24.0	世羅町
154.7	108.1	79.2	224.1	456.8	44.4	111.0	289.4	44.0	418.3	55.8	9.2	47.8	80.6	127.3	122.0	22.7	71.5	福山支所
109.0	76.3	55.5	154.6	318.7	32.3	79.2	198.8	30.9	287.2	38.4	6.4	35.5	55.7	86.1	87.9	17.1	56.3	府中市
45.7	31.9	23.7	69.5	138.0	12.0	31.8	90.6	13.1	131.1	17.3	2.8	12.3	24.9	41.1	34.1	5.6	15.2	神石高原町
304.6	212.7	157.3	453.7	911.0	84.3	215.8	587.1	86.8	850.1	112.4	18.3	68.9	162.6	264.1	236.1	42.0	126.8	北部
164.0	114.5	84.7	243.8	489.9	45.9	116.5	314.7	46.6	455.9	60.1	9.9	48.6	87.2	141.8	128.5	23.3	72.7	三次市
140.7	98.2	72.6	209.9	421.1	38.4	99.3	272.4	40.2	394.2	52.3	8.4	40.3	75.3	122.3	107.5	18.6	54.2	庄原市

3 期待死亡数,選択死因・性(男)・

	総 数	Se01 結 核	Se02 悪 性 新 生 物	Se03 食 道	Se04 胃	Se05 結 腸	Se06 直 腸 S 状 結 腸 移 行 部	Se07 肝 及 び 肝 内 胆 管	Se08 胆 の う 及 び 他 の 胆 道	Se09 睪	Se10 気 管 支 及 び 肺	Se11 乳 房	Se12 子 宮	Se13 白 血 病	Se14 糖 尿 病	Se15 高 血 圧 性 疾 患	Se16 心 疾 患
保健医療圏 保 市																	
総 数	68,656.0	172.3	23,071.8	1,107.1	3,754.4	1,598.6	993.9	2,535.9	933.4	1,493.4	5,410.4	10.4	-	512.4	840.6	262.1	9,765.9
広島二次保健医療圏	27,290.6	66.8	9,256.3	456.5	1,506.6	640.1	407.3	1,032.6	367.6	607.7	2,153.3	4.1	-	211.4	339.6	101.2	3,853.7
広島西二次保健医療圏	3,587.2	9.0	1,206.2	58.0	196.3	83.6	52.0	132.6	48.8	78.2	282.9	0.5	-	26.7	44.0	13.7	510.9
呉二次保健医療圏	8,084.9	20.6	2,712.0	127.9	441.9	188.3	114.9	295.7	111.5	173.8	640.7	1.2	-	58.5	98.1	31.6	1,156.4
広島中央二次保健医療圏	4,982.0	12.5	1,664.3	79.8	270.7	115.3	71.7	182.4	67.2	107.7	389.8	0.8	-	37.4	60.7	19.0	707.9
尾三二次保健医療圏	8,403.5	21.8	2,785.4	128.7	454.0	193.8	116.6	300.6	115.7	177.1	661.8	1.3	-	59.5	100.7	33.3	1,207.1
福山・府中二次 保健医療圏	12,521.9	31.3	4,224.2	203.5	687.3	292.5	182.3	465.5	170.6	273.9	990.3	1.9	-	93.8	153.8	47.6	1,779.6
備北二次保健医療圏	3,786.0	10.2	1,212.4	52.8	197.8	85.0	49.0	126.5	52.0	75.1	291.6	0.6	-	25.1	43.6	15.7	550.3
保健所設置市計	40,071.3	98.6	13,605.0	667.3	2,212.5	940.3	595.4	1,512.9	542.2	889.9	3,168.9	6.1	-	307.8	497.5	149.5	5,667.4
広島市	22,488.6	54.6	7,660.4	380.7	1,245.0	528.7	339.0	857.4	301.9	504.6	1,774.6	3.4	-	176.3	281.3	82.5	3,167.9
中区	2,563.9	6.4	858.4	41.5	139.7	59.5	37.4	94.6	34.4	55.9	200.2	0.4	-	19.4	31.5	9.7	364.2
東区	2,409.7	5.9	823.1	40.9	133.8	56.8	36.4	92.2	32.5	54.2	190.9	0.4	-	18.9	30.2	8.9	339.7
南区	2,816.5	6.9	951.2	46.5	154.6	65.8	41.7	105.7	37.8	62.2	221.2	0.4	-	21.7	34.9	10.5	398.1
西区	3,379.7	8.2	1,138.4	56.0	184.9	78.7	50.2	126.8	44.9	74.7	263.8	0.5	-	26.4	41.9	12.4	476.3
安佐南区	3,764.2	8.9	1,285.7	64.8	208.7	88.6	57.5	145.0	50.0	85.3	295.9	0.6	-	30.5	47.4	13.5	526.0
安佐北区	3,377.4	8.2	1,170.4	59.0	190.3	80.6	52.0	131.8	46.1	77.5	271.4	0.5	-	26.4	42.7	12.4	476.2
安芸区	1,522.6	3.6	526.9	26.6	86.6	36.3	23.5	59.7	20.6	35.0	121.7	0.2	-	12.2	19.3	5.5	213.4
佐伯区	2,654.6	6.4	906.3	45.4	147.3	62.5	40.4	101.6	35.6	60.0	209.5	0.4	-	20.9	33.3	9.7	374.1
福山市	10,530.5	26.1	3,573.0	174.2	581.1	247.0	155.5	396.2	143.1	233.0	834.6	1.6	-	80.1	130.4	39.6	1,492.0
呉市	7,052.2	17.9	2,371.6	112.4	386.4	164.6	100.8	259.2	97.2	152.3	559.6	1.1	-	51.4	86.9	27.4	1,007.4

注) 総数の子宮の基礎人口は女子人口である。

保健医療圏・保健所・市町別(1)

平成17年～21年

Se17	Se18	Se19	Se20	Se21	Se22	Se23	Se24	Se25	Se26	Se27	Se28	Se29	Se30	Se31	Se32	Se33	Se34	
急性心筋梗塞	その他の虚血性心疾患	不整脈及び伝導障害	心不全	脳血管疾患	くも膜下出血	脳内出血	脳梗塞	大動脈瘤及びび離	肺炎	慢性閉塞性肺疾患	喘息	肝疾患	腎不全	老衰	不慮の事故	交通事故	自殺	保健医療圏 保健所 市町
2,807.8	1,988.2	1,283.9	2,777.8	7,117.6	611.3	2,106.3	4,218.1	806.3	6,942.2	1,348.5	140.4	1,211.1	1,178.2	945.9	2,650.7	654.1	2,430.7	総 数
1,118.7	793.0	509.3	1,071.1	2,783.6	260.6	854.2	1,596.8	316.7	2,611.7	505.7	55.2	516.3	450.1	344.8	1,097.5	287.5	1,109.7	広島二次保健医療圏
146.9	104.0	67.1	145.4	372.4	32.0	110.4	220.5	42.2	363.3	70.4	7.3	63.6	61.7	49.7	137.7	33.7	125.0	広島西二次保健医療圏
330.4	233.8	151.2	334.4	849.2	67.1	244.0	516.6	95.9	851.8	165.6	16.7	133.8	143.1	118.0	298.5	68.7	243.4	呉二次保健医療圏
203.2	143.9	93.3	201.5	515.2	44.6	152.5	304.9	58.3	502.8	97.3	10.2	88.0	85.2	68.8	196.5	50.3	184.9	広島中央二次保健医療圏
342.8	242.3	157.5	353.5	890.4	67.8	251.1	549.2	100.3	910.1	177.1	17.4	134.1	151.7	128.2	305.6	68.1	237.6	尾三二次保健医療圏
512.5	363.0	233.9	504.7	1,296.3	111.9	385.1	766.1	147.1	1,259.0	244.5	25.5	222.3	214.1	170.5	482.5	118.6	441.4	福山・府中二次保健医療圏
153.2	108.1	71.5	167.3	410.5	27.5	109.0	264.0	45.7	443.5	85.9	8.1	53.1	72.3	65.8	132.4	27.1	88.6	備北二次保健医療圏
1,542.6	1,164.1	747.7	1,582.7	4,102.7	375.4	1,249.0	2,372.3	466.7	3,882.7	752.6	81.1	745.8	667.1	515.4	1,590.6	409.4	1,563.2	保健所設置市計
922.6	654.3	419.5	873.6	2,281.2	219.6	708.7	1,293.5	259.9	2,111.3	408.5	45.3	435.3	395.8	275.7	917.0	244.9	955.3	広島市
105.0	74.3	48.1	102.8	264.3	24.0	79.5	154.0	29.9	253.6	49.0	5.3	47.1	43.2	34.4	101.7	26.1	101.8	中区
99.1	70.2	44.9	93.7	245.0	23.5	76.0	139.1	27.9	226.8	44.0	4.8	45.6	39.3	29.5	97.3	25.6	99.5	東区
115.3	81.7	52.6	111.0	287.8	26.8	87.9	165.7	32.7	271.4	52.5	5.7	52.9	46.6	36.0	113.7	30.0	116.1	南区
138.3	98.0	63.2	131.9	343.1	33.3	105.1	194.8	39.0	319.0	61.7	6.9	65.2	55.1	42.1	139.8	37.9	150.0	西区
153.9	109.4	70.1	142.7	375.8	38.3	119.5	208.0	43.0	338.1	65.3	7.6	75.5	59.3	42.9	159.9	44.9	178.4	安佐南区
139.3	98.8	62.7	130.8	343.1	32.3	107.0	194.8	39.2	316.7	61.4	6.7	65.5	55.1	41.0	133.5	34.4	130.6	安佐北区
62.6	44.4	28.3	57.9	153.1	15.1	48.4	85.6	17.5	138.4	26.8	3.0	30.2	24.3	17.4	62.4	16.9	65.6	安芸区
109.2	77.4	49.5	102.8	268.9	26.2	84.2	151.4	30.6	247.4	47.7	5.3	52.3	43.0	32.3	108.5	29.2	113.3	佐伯区
431.6	305.8	196.5	418.9	1,082.9	96.7	326.8	631.6	123.2	1,034.7	200.9	21.3	192.5	177.2	138.1	411.8	103.6	390.9	福山市
288.3	204.1	131.8	290.3	738.6	59.1	213.5	447.3	83.6	736.7	143.2	14.5	118.0	124.1	101.6	261.8	60.8	217.0	呉市

3 期待死亡数,選択死因・性(男)・

保健医療圏 保 健 所 町 市	総 数	Se01	Se02	Se03	Se04	Se05	Se06	Se07	Se08	Se09	Se10	Se11	Se12	Se13	Se14	Se15	Se16
		結 核	悪性 新生物	食道	胃	結腸	直腸S 状結腸移行部	肝及び 肝内胆管	胆のう及び 他の胆道	哮	気管 気管支及び 肺	乳房	子宮	白血病	糖尿病	高血圧性 疾患	心疾患
県立保健所 計	28,584.7	73.7	9,465.8	439.8	1,541.9	658.4	398.6	1,023.0	391.2	603.5	2,241.6	4.4	-	204.6	343.1	112.6	4,098.5
西部	9,422.0	23.9	3,152.5	149.3	513.3	218.8	134.5	344.2	128.8	202.8	742.7	1.4	-	68.9	114.5	36.5	1,345.6
西部	3,587.2	9.0	1,206.2	58.0	196.3	83.6	52.0	132.6	48.8	78.2	282.9	0.5	-	26.7	44.0	13.7	510.9
大竹市	838.1	2.1	282.7	13.4	46.0	19.6	12.1	31.0	11.5	18.2	66.7	0.1	-	6.1	10.2	3.2	119.6
廿日市市	2,749.1	6.9	923.5	44.5	150.2	64.0	40.0	101.5	37.2	60.0	216.2	0.4	-	20.6	33.7	10.5	391.3
広島支所	4,802.0	12.2	1,605.8	75.8	261.5	111.5	68.3	175.2	65.7	103.1	378.7	0.7	-	35.1	58.3	18.6	685.7
府中町	984.8	2.4	337.5	16.9	54.8	23.3	15.0	38.0	13.2	22.3	78.1	0.1	-	7.8	12.4	3.6	138.3
海田町	526.3	1.2	183.2	9.3	29.7	12.6	8.2	20.9	7.1	12.2	42.2	0.1	-	4.3	5.7	1.9	73.5
熊野町	574.8	1.3	206.0	10.7	33.6	14.1	9.3	23.7	8.0	13.8	47.5	0.1	-	4.7	7.5	2.0	80.3
坂町	345.4	0.9	114.7	5.4	18.7	8.0	4.9	12.4	4.7	7.4	27.1	0.1	-	2.5	4.2	1.4	49.5
安芸高田市	1,225.2	3.3	394.4	17.4	64.4	27.6	16.1	41.3	16.8	24.6	94.6	0.2	-	8.2	14.2	5.1	178.0
安芸太田町	382.6	1.0	123.1	5.3	20.1	8.6	4.9	12.8	5.3	7.6	29.9	0.1	-	2.5	4.4	1.6	55.7
北広島町	762.9	2.0	246.9	10.8	40.2	17.3	10.0	26.0	10.5	15.3	59.4	0.1	-	5.1	8.9	3.1	110.5
呉支所	1,032.7	2.7	340.4	15.5	55.6	23.7	14.1	36.4	14.3	21.5	81.1	0.2	-	7.1	12.3	4.2	149.0
江田島市	1,032.7	2.7	340.4	15.5	55.6	23.7	14.1	36.4	14.3	21.5	81.1	0.2	-	7.1	12.3	4.2	149.0
西部東	4,982.0	12.5	1,664.3	79.8	270.7	115.3	71.7	182.4	67.2	107.7	389.8	0.8	-	37.4	60.7	19.0	707.9
竹原市	960.8	2.5	320.2	14.9	52.2	22.3	13.4	34.7	13.3	20.4	76.0	0.1	-	6.8	11.6	3.8	138.0
東広島市	3,644.3	9.0	1,220.0	59.3	198.3	84.4	53.2	134.6	48.7	79.5	284.0	0.5	-	28.0	44.7	13.7	515.4
大崎上島町	376.8	1.0	124.1	5.6	20.2	8.7	5.1	13.2	5.3	7.8	29.8	0.1	-	2.6	4.4	1.5	54.5
東部	10,394.8	27.0	3,437.6	158.0	560.1	239.3	143.4	369.9	143.2	217.9	817.5	1.6	-	73.2	124.2	41.4	1,494.7
東部	8,403.5	21.8	2,786.4	128.7	454.0	193.8	116.6	300.6	115.7	177.1	661.8	1.3	-	59.5	100.7	33.3	1,207.1
三原市	3,014.0	7.8	1,001.2	46.5	163.0	69.6	42.1	108.3	41.4	63.8	237.5	0.5	-	21.6	36.2	11.9	432.1
尾道市	4,620.8	11.9	1,539.2	71.6	250.8	107.0	64.7	166.7	63.7	98.1	365.0	0.7	-	32.9	55.7	18.2	663.1
世羅町	768.7	2.1	246.1	10.6	40.2	17.3	9.9	25.6	10.6	15.2	59.3	0.1	-	5.1	8.8	3.2	111.9
福山支所	1,991.3	5.3	651.2	29.3	106.2	45.4	26.8	69.3	27.5	40.9	155.7	0.3	-	13.7	23.5	8.1	287.6
府中市	1,397.0	3.6	464.4	21.5	75.7	32.3	19.5	50.2	19.3	29.5	110.2	0.2	-	9.9	16.8	5.5	200.5
神石高原町	594.3	1.6	186.8	7.8	30.5	13.2	7.3	19.0	8.2	11.3	45.4	0.1	-	3.7	6.7	2.5	87.1
北部	3,786.0	10.2	1,212.4	52.8	197.8	85.0	49.0	126.5	52.0	75.1	291.6	0.6	-	25.1	43.6	15.7	550.3
三次市	2,026.8	5.4	649.7	28.5	105.0	45.5	26.4	68.0	27.7	40.4	155.7	0.3	-	13.6	23.4	8.4	294.2
庄原市	1,759.2	4.8	562.7	24.2	91.8	39.5	22.5	58.5	24.3	34.7	135.8	0.3	-	11.5	20.2	7.4	256.1

注) 総数の子宮の基礎人口は女子人口である。

保健医療圏・保健所・市町別(2)

平成17年～21年

Se17	Se18	Se19	Se20	Se21	Se22	Se23	Se24	Se25	Se26	Se27	Se28	Se29	Se30	Se31	Se32	Se33	Se34	
急性心筋梗塞	その他の虚血性心疾患	不整脈及び伝導障害	心不全	脳血管疾患	くも膜下出血	脳内出血	脳梗塞	大動脈瘤及び解離	肺炎	慢性閉塞性肺疾患	喘息	肝疾患	腎不全	老衰	不慮の事故	交通事故	自殺	保健医療圏 保健所 市町
1,165.2	824.1	536.1	1,195.1	3,014.9	235.9	857.4	1,845.7	339.6	3,059.5	593.8	59.3	465.3	511.1	430.4	1,050.1	244.7	857.4	県立保健所 計
385.2	272.5	176.3	387.1	985.3	80.9	286.4	593.1	111.4	976.8	190.0	19.4	160.4	164.9	135.2	355.0	84.2	305.8	西部
146.9	104.0	67.1	145.4	372.4	32.0	110.4	220.5	42.2	363.3	70.4	7.3	63.6	61.7	49.7	137.7	33.7	125.0	西部
34.3	24.3	15.7	34.3	87.6	7.1	25.5	52.8	9.9	86.7	16.9	1.7	14.2	14.7	11.8	31.2	7.3	26.3	大竹市
112.6	79.8	51.4	111.1	284.7	24.9	84.9	167.7	32.3	276.6	53.5	5.6	49.4	47.0	37.9	105.5	26.4	98.7	廿日市市
196.1	138.8	89.8	197.5	502.4	40.9	145.5	303.3	56.8	500.4	97.2	9.9	81.0	84.3	69.1	180.5	42.6	154.4	広島支所
40.5	28.7	18.3	37.8	99.4	9.8	31.3	55.7	11.4	90.5	17.6	2.0	19.5	15.8	11.6	40.5	10.9	42.9	府中町
21.7	15.4	9.8	19.7	52.5	5.3	16.9	29.0	6.0	45.6	9.1	1.0	10.7	8.2	5.7	21.9	6.0	23.7	海田町
23.8	16.9	10.6	21.4	57.5	5.6	18.5	31.9	6.6	50.9	9.9	1.1	11.5	9.1	6.1	22.6	5.8	22.0	熊野町
14.1	10.0	6.5	14.4	36.2	2.9	10.4	22.0	4.1	36.6	7.1	0.7	5.7	6.1	5.2	12.9	3.0	10.9	坂町
49.7	35.1	23.1	53.8	132.5	9.0	35.5	84.7	14.8	142.1	27.5	2.6	17.6	23.2	21.0	43.0	8.9	29.4	安芸高田市
15.5	10.9	7.2	17.0	41.8	2.6	10.9	27.3	4.7	45.7	8.9	0.8	5.0	7.4	6.7	12.9	2.4	7.4	安芸太田町
30.9	21.8	14.4	33.3	82.4	5.6	22.1	52.6	9.2	88.0	17.2	1.6	10.9	14.4	12.8	26.8	5.5	18.1	北広島町
42.1	29.7	19.4	44.2	110.5	8.0	30.5	69.3	12.4	115.1	22.3	2.2	15.7	19.0	16.4	35.7	7.9	26.4	呉支所
42.1	29.7	19.4	44.2	110.5	8.0	30.5	69.3	12.4	115.1	22.3	2.2	15.7	19.0	16.4	36.7	7.9	26.4	江田島市
203.2	143.9	93.3	201.5	515.2	44.6	152.5	304.9	58.3	502.8	97.3	10.2	88.0	85.2	68.8	196.5	50.3	184.9	西部東
39.3	27.8	18.0	40.3	101.7	7.7	28.8	62.7	11.5	103.7	20.2	2.0	15.4	17.3	14.6	34.7	7.6	26.6	竹原市
148.6	105.4	68.2	144.9	372.9	34.2	112.8	216.3	42.2	356.0	68.7	7.4	67.2	60.8	48.0	148.8	40.1	150.1	東広島市
15.3	10.8	7.1	16.3	40.6	2.7	11.0	25.9	4.6	43.1	8.4	0.8	5.4	7.1	6.2	13.0	2.6	8.1	大崎上島町
423.7	299.5	195.0	439.2	1,103.8	83.0	309.5	683.8	124.2	1,134.4	220.7	21.6	153.8	188.7	160.6	376.3	83.1	288.1	東部
342.8	242.3	157.5	353.5	890.4	67.8	251.1	549.2	100.3	910.1	177.1	17.4	134.1	151.7	128.2	305.6	68.1	237.6	東部
123.0	86.9	56.5	125.9	318.2	24.8	90.5	194.9	35.9	322.5	62.8	6.2	48.9	53.9	45.1	111.0	25.3	89.4	三原市
188.7	133.4	86.5	193.4	488.6	37.6	138.6	300.2	55.1	496.6	96.6	9.6	74.6	83.0	69.6	168.1	37.6	131.5	尾道市
31.1	21.9	14.5	34.2	83.7	5.4	22.0	54.2	9.3	91.0	17.6	1.6	10.5	14.8	13.5	26.5	5.3	16.8	世羅町
80.9	57.2	37.4	85.8	213.4	15.2	58.4	134.5	23.9	224.3	43.6	4.2	29.7	37.0	32.4	70.7	15.0	50.5	福山支所
57.0	40.3	26.2	58.6	147.7	11.3	41.8	90.9	16.7	150.6	29.3	2.9	22.4	25.1	21.2	50.9	11.4	39.7	府中市
23.9	16.9	11.3	27.2	65.7	3.9	16.6	43.6	7.3	73.7	14.3	1.3	7.4	11.8	11.2	19.8	3.6	10.7	神石高原町
153.2	108.1	71.5	167.3	410.5	27.6	109.0	264.0	45.7	443.5	85.9	8.1	53.1	72.3	65.8	132.4	27.1	88.6	北部
82.0	58.0	38.3	89.0	218.9	15.1	58.7	139.6	24.4	234.6	45.4	4.3	29.2	38.3	34.7	71.9	15.2	50.9	三次市
71.1	50.2	33.2	78.3	191.7	12.4	50.3	124.3	21.3	208.9	40.6	3.8	23.9	33.9	31.1	60.5	12.0	37.7	庄原市

3 期待死亡数,選択死因・性(女)・

保健医療圏 保 市 保 所 町	総 数	Se01 結 核	Se02 悪 性 新 生 物	Se03 食 道	Se04 胃	Se05 結 腸	Se06 直 腸 S 状 結 腸 移 行 部	Se07 肝 及 び 肝 内 胆 管	Se08 胆 の う 及 び 他 の 胆 道	Se09 膵	Se10 気 管 支 及 び 肺	Se11 乳 房	Se12 子 宮	Se13 白 血 病	Se14 糖 尿 病	Se15 高 血 圧 性 疾 患	Se16 心 疾 患
総 数	62,509.2	91.4	16,137.9	207.0	2,080.3	1,673.9	604.7	1,324.6	1,071.6	1,377.1	2,114.4	1,313.6	646.5	359.7	794.1	470.2	11,305.5
広島二次保健医療圏	24,208.4	34.8	6,436.2	82.9	823.1	658.4	242.5	518.6	415.0	544.2	834.7	562.8	270.5	146.8	306.6	176.8	4,298.2
広島西二次保健医療圏	3,134.9	4.6	820.7	10.5	105.4	84.7	30.8	67.0	53.9	69.8	107.1	68.9	33.4	18.4	39.9	23.3	563.4
呉二次保健医療圏	7,731.2	11.5	1,949.6	25.0	253.1	205.0	72.8	164.3	133.3	168.7	258.8	145.7	73.9	42.4	98.9	59.6	1,420.9
広島中央二次保健医療圏	4,668.4	6.8	1,180.8	15.1	153.0	123.2	44.1	95.9	79.1	100.3	154.6	94.6	46.9	26.2	58.9	35.8	851.3
尾三二次保健医療圏	7,900.2	11.8	1,968.9	25.1	256.3	207.8	73.2	165.8	135.6	170.0	261.4	144.9	74.0	42.6	100.8	61.4	1,459.8
福山・府中二次 保健医療圏	11,140.0	16.3	2,899.0	37.3	372.9	299.9	108.8	237.8	191.5	247.4	379.5	238.9	116.9	64.8	141.7	83.2	2,007.3
備北二次保健医療圏	3,726.1	5.6	882.8	11.1	116.6	95.0	32.4	75.3	63.2	76.6	118.3	57.9	31.0	18.6	47.4	30.2	704.5
保健所設置市計	35,716.4	51.6	9,456.5	121.8	1,210.8	970.3	356.1	767.7	613.9	802.8	1,230.6	812.3	392.4	214.4	453.5	262.1	6,365.3
広島市	19,712.9	28.2	5,307.5	58.4	676.5	539.9	200.4	425.1	338.2	447.4	685.8	476.3	227.0	122.1	249.5	142.0	3,472.9
中区	2,589.1	3.8	675.1	8.6	86.9	69.7	25.3	55.3	44.4	57.4	88.2	56.2	27.6	15.2	32.9	19.2	465.1
東区	2,137.8	3.1	575.5	7.4	73.3	58.6	21.7	46.3	36.8	48.6	74.4	51.2	24.4	13.2	27.1	15.4	377.4
南区	2,548.0	3.7	673.3	8.6	86.3	69.1	25.3	55.0	43.8	57.1	87.6	57.3	27.9	15.3	32.4	18.7	454.3
西区	2,967.7	4.2	800.1	10.3	102.0	81.2	30.2	64.2	50.8	67.2	103.1	72.3	34.6	18.6	37.5	21.2	521.2
安佐南区	3,004.2	4.2	835.6	10.8	105.6	83.7	31.7	65.6	51.4	59.8	106.8	80.4	37.6	19.8	37.8	20.8	515.9
安佐北区	2,945.7	4.2	791.6	10.3	100.9	80.8	30.0	63.1	50.6	67.0	102.6	70.9	33.5	17.9	37.3	21.5	521.5
安芸区	1,289.6	1.8	349.9	4.5	44.5	35.5	13.3	27.9	22.2	29.5	45.2	31.7	15.0	8.0	16.3	9.3	226.4
佐伯区	2,230.8	3.2	606.3	7.8	77.0	61.3	22.9	47.7	38.1	50.7	77.8	56.3	26.4	14.0	28.1	16.0	391.0
福山市	9,300.5	13.5	2,449.6	31.5	314.0	252.1	92.2	199.7	160.0	208.4	319.5	207.5	100.5	55.2	118.2	68.7	1,664.0
呉市	6,703.0	9.9	1,699.4	21.8	220.3	178.3	63.5	142.9	115.7	146.9	225.3	128.5	64.9	37.1	85.7	51.4	1,228.4

注) 総数の子宮の基礎人口は女子人口である。

保健医療圏・保健所・市町別(1)

平成17年～21年

Se17	Se18	Se19	Se20	Se21	Se22	Se23	Se24	Se25	Se26	Se27	Se28	Se29	Se30	Se31	Se32	Se33	Se34	
急性心筋梗塞	その他の虚血性心疾患	不整脈及び伝導障害	心不全	脳血管疾患	くも膜下出血	脳内出血	脳梗塞	大動脈瘤及び解離	肺炎	慢性閉塞性肺疾患	喘息	肝疾患	腎不全	老衰	不慮の事故	交通事故	自殺	保健医療圏 保健所 市町
2,454.5	1,698.1	1,383.4	4,480.4	8,077.2	1,053.9	1,794.3	5,005.2	674.7	6,362.5	423.9	169.8	549.0	1,429.4	2,992.2	1,822.0	306.3	978.5	総数
937.9	649.4	528.1	1,690.0	3,082.8	422.5	695.7	1,879.2	258.6	2,392.4	159.9	65.6	259.3	540.5	1,113.8	720.7	127.9	440.4	広島二次保健医療圏
122.7	84.9	69.1	222.5	403.3	53.7	90.3	248.2	33.8	315.5	21.1	8.5	33.0	71.1	147.6	91.8	15.7	50.8	広島西二次保健医療圏
307.8	212.8	173.2	565.9	1,011.7	126.6	222.1	635.2	84.5	805.8	53.7	21.0	78.3	180.5	380.8	220.6	35.1	101.1	呉二次保健医療圏
183.6	127.0	103.9	339.9	607.4	76.9	133.2	380.6	50.2	483.5	32.0	12.7	47.3	108.0	230.0	135.3	22.4	71.3	広島中央二次保健医療圏
315.3	218.0	177.8	583.3	1,038.3	127.8	226.7	655.3	86.4	831.2	55.2	21.5	79.1	185.7	394.7	224.5	35.1	99.8	尾三二次保健医療圏
436.6	302.1	245.8	793.6	1,435.2	189.4	320.3	885.8	120.2	1,126.2	75.2	30.2	116.6	253.5	528.0	325.6	55.2	176.6	福山・府中二次保健医療圏
150.6	104.0	85.4	285.2	498.5	56.9	106.1	321.9	41.0	407.8	26.9	10.2	35.4	90.2	197.3	103.5	14.9	38.5	備北二次保健医療圏
1,388.9	961.5	781.4	2,504.6	4,561.5	619.9	1,027.5	2,788.0	383.0	3,547.8	237.2	95.7	380.9	801.3	1,652.5	1,057.6	185.5	623.5	保健所設置市計
759.8	526.2	427.5	1,360.3	2,495.0	349.1	567.2	1,509.5	208.8	1,923.1	128.8	53.3	214.0	435.7	890.6	591.8	107.3	378.0	広島市
101.2	70.1	57.0	183.7	332.5	44.2	74.4	204.8	27.9	260.4	17.4	7.0	27.3	58.7	122.0	76.2	13.1	44.6	中区
82.7	57.2	46.4	147.7	271.3	37.9	61.6	164.3	22.8	209.1	14.0	5.8	23.2	47.4	96.5	64.0	11.5	39.8	東区
99.2	68.7	55.8	178.6	325.5	44.2	73.3	198.9	27.4	253.0	17.0	6.9	27.2	57.2	117.5	75.7	13.3	45.3	南区
114.1	79.1	64.2	203.8	374.3	52.8	85.4	225.7	31.5	287.8	19.3	8.0	32.4	65.3	132.9	89.8	16.4	59.7	西区
113.5	78.8	63.8	199.9	372.0	55.3	86.3	220.1	31.5	281.4	18.9	8.1	33.8	64.3	128.5	93.0	17.9	67.9	安佐南区
113.9	78.8	64.0	205.0	374.8	51.9	84.9	227.7	31.4	289.9	19.3	7.9	31.7	65.6	135.2	87.2	15.6	52.2	安佐北区
49.6	34.4	27.9	88.5	162.8	23.0	37.1	98.2	13.7	125.1	8.4	3.5	14.1	28.4	57.9	38.7	7.0	24.6	安芸区
85.6	59.2	48.2	153.0	281.7	39.9	64.2	169.8	23.6	216.2	14.5	6.0	24.4	49.0	100.1	67.2	12.3	43.9	佐伯区
362.8	251.1	204.1	655.7	1,191.6	160.3	267.6	730.7	100.0	929.5	62.1	25.2	98.6	209.7	433.9	273.9	47.4	155.5	福山市
265.3	184.2	149.9	488.6	874.9	110.4	192.6	547.8	73.2	695.2	46.3	18.2	68.3	155.9	328.1	191.9	30.8	90.0	呉市

3 期待死亡数,選択死因・性(女)・

保健医療圏 保健所町	総 数	Se01	Se02	Se03	Se04	Se05	Se06	Se07	Se08	Se09	Se10	Se11	Se12	Se13	Se14	Se15	Se16
		結 核	悪性 新生物	食 道	胃	結 腸	直腸S状結腸移行部	肝及び肝内胆管	胆のう及び他の胆道	睪	気管 気管支及び肺	乳房	子宮	白血病	糖尿病	高血圧性疾患	心疾患
県立保健所 計	26,792.8	39.8	6,681.5	85.2	869.6	703.6	248.6	556.9	457.7	574.4	883.8	501.3	254.1	145.3	340.6	208.1	4,940.1
西部	8,658.6	12.8	2,199.6	28.2	284.8	229.8	82.2	181.8	148.3	188.4	289.6	172.4	85.9	48.4	110.1	66.2	1,561.2
西部	3,134.9	4.6	820.7	10.5	105.4	84.7	30.8	67.0	53.9	69.8	107.1	68.9	33.4	18.4	39.9	23.3	563.4
大竹市	764.8	1.1	195.0	2.5	25.2	20.4	7.3	16.3	13.2	16.8	25.8	15.1	7.5	4.3	9.8	5.8	139.7
廿日市市	2,370.1	3.4	625.6	8.1	80.2	64.3	23.5	50.7	40.7	53.1	81.4	53.8	25.9	14.1	30.1	17.5	423.7
広島支所	4,495.5	6.6	1,128.7	14.4	146.6	118.5	42.1	93.5	76.7	96.8	149.0	86.4	43.5	24.7	57.1	34.7	825.3
府中町	813.1	1.2	223.3	2.9	28.3	22.6	8.5	18.0	14.1	18.8	28.8	20.5	9.7	5.2	10.3	5.7	141.7
海田町	447.3	0.6	122.6	1.6	15.6	12.4	4.7	9.8	7.7	10.3	15.8	11.3	5.3	2.8	5.7	3.2	78.0
熊野町	492.4	0.7	135.0	1.8	17.1	13.8	5.2	10.8	8.6	11.5	17.6	12.2	5.7	3.1	6.3	3.5	86.4
坂町	344.5	0.5	85.2	1.1	11.1	9.0	3.2	7.1	5.9	7.3	11.3	6.4	3.2	1.9	4.4	2.7	53.6
安芸高田市	1,227.0	1.9	287.9	3.6	38.1	31.1	10.6	24.3	20.7	24.9	38.5	18.8	10.1	6.0	15.5	10.0	232.9
安芸太田町	399.4	0.6	91.8	1.2	12.2	10.0	3.3	7.9	6.7	8.0	12.4	5.5	3.1	1.9	5.1	3.3	76.7
北広島町	771.8	1.2	182.9	2.3	24.2	19.7	6.7	15.7	13.1	15.9	24.6	11.9	6.4	3.8	9.8	6.2	146.0
呉支所	1,028.2	1.5	250.2	3.2	32.8	26.7	9.3	21.3	17.6	21.8	33.5	17.1	9.0	5.3	13.1	8.2	192.5
江田島市	1,028.2	1.5	250.2	3.2	32.8	26.7	9.3	21.3	17.6	21.8	33.5	17.1	9.0	5.3	13.1	8.2	192.5
西部東	4,668.4	6.8	1,180.8	15.1	153.0	123.2	44.1	95.9	79.1	100.3	154.6	94.6	46.9	26.2	58.9	35.8	851.3
竹原市	958.0	1.4	235.3	3.0	30.8	25.0	8.7	19.7	16.3	20.3	31.3	16.9	8.7	5.0	12.2	7.6	178.3
東広島市	3,280.9	4.7	845.0	10.8	108.9	87.3	31.6	67.6	55.5	71.2	109.7	71.5	34.7	19.1	41.2	24.7	591.1
大崎上島町	429.5	0.7	100.5	1.3	13.3	10.9	3.7	8.7	7.3	8.8	13.6	5.2	3.4	2.1	5.5	3.5	81.9
東部	9,739.7	14.6	2,418.3	30.8	315.2	255.6	89.9	204.0	167.1	209.0	321.3	176.4	90.3	52.2	124.3	76.0	1,803.1
東部	7,900.2	11.8	1,968.9	25.1	256.3	207.8	73.2	165.8	135.6	170.0	261.4	144.9	74.0	42.6	100.8	61.4	1,459.8
三原市	2,766.3	4.1	697.4	8.9	90.5	73.2	26.0	58.6	47.6	60.1	92.3	52.6	26.6	15.2	35.3	21.3	508.1
尾道市	4,405.3	6.6	1,099.5	14.0	143.1	118.0	40.9	92.6	75.7	95.8	146.0	81.1	41.3	23.8	56.2	34.2	813.6
世羅町	728.6	1.1	172.0	2.2	22.7	18.5	6.3	14.7	12.4	14.9	23.1	11.2	6.0	3.6	9.3	5.9	138.1
福山支所	1,839.5	2.8	443.4	5.7	58.8	47.8	16.6	38.2	31.5	39.0	60.0	31.5	16.4	9.6	23.5	14.5	343.3
府中市	1,298.9	1.9	324.3	4.1	42.2	34.2	12.1	27.3	22.3	28.0	43.0	24.0	12.2	7.0	16.6	10.1	239.8
神石高原町	540.6	0.8	125.1	1.6	16.6	13.6	4.6	18.9	9.2	11.0	16.9	7.4	4.2	2.6	6.9	4.5	103.5
北部	3,726.1	5.6	882.8	11.1	116.6	95.0	32.4	75.3	63.2	76.6	118.3	57.9	31.0	18.6	47.4	30.2	704.5
三次市	2,018.5	3.0	478.9	6.0	63.2	51.4	17.5	40.4	34.1	41.4	64.0	32.1	17.0	10.1	25.6	16.3	380.9
庄原市	1,707.6	2.6	403.9	5.1	53.4	43.6	14.8	34.8	29.1	35.2	54.4	25.8	14.0	8.5	21.8	13.8	323.6

注) 総数の子宮の基礎人口は女子人口である。

保健医療圏・保健所・市町別(2)

平成17年～21年

Se17	Se18	Se19	Se20	Se21	Se22	Se23	Se24	Se25	Se26	Se27	Se28	Se29	Se30	Se31	Se32	Se33	Se34	
急性心筋梗塞	その他の虚血性心疾患	不整脈及び伝導障害	心不全	脳血管疾患	くも膜下出血	脳内出血	脳梗塞	大動脈瘤及び解離	肺炎	慢性閉塞性肺疾患	喘息	肝疾患	腎不全	老衰	不慮の事故	交通事故	自殺	保健医療圏 保健所 市町
1,065.6	736.6	602.0	1,975.8	3,515.7	434.0	766.9	2,218.2	291.6	2,014.7	186.7	73.1	268.1	628.1	1,339.7	764.4	120.8	355.0	県立保健所 計
342.3	236.7	193.1	629.5	1,127.9	143.2	248.3	705.3	93.9	895.5	59.5	23.6	88.3	200.5	423.6	249.4	40.6	124.3	西部
122.7	84.9	69.1	222.5	403.3	53.7	90.3	248.2	33.8	315.5	21.1	8.5	33.0	71.1	147.6	91.8	15.7	50.8	西部
30.3	21.0	17.1	55.5	99.7	12.7	22.0	62.3	8.3	79.0	5.3	2.1	7.8	17.7	37.2	22.0	3.6	10.6	大竹市
92.4	63.9	52.0	166.9	303.6	41.0	68.3	185.9	25.5	236.5	15.8	6.4	25.2	53.4	110.4	69.9	12.2	40.2	甘日市市
178.1	123.2	100.6	329.7	587.8	73.4	128.5	369.7	48.8	469.4	31.1	12.3	45.3	104.8	223.2	128.8	20.6	62.4	広島支所
31.2	21.6	17.5	55.1	101.9	14.8	23.5	60.9	8.6	77.7	5.2	2.2	9.1	17.7	35.5	24.7	4.6	16.3	府中町
17.1	11.9	9.6	30.4	56.1	8.1	12.9	33.6	4.7	42.8	2.9	1.2	4.9	9.8	19.7	13.6	2.5	9.0	海田町
19.0	13.1	10.6	33.8	62.1	8.0	14.2	37.4	5.3	47.6	3.2	1.3	5.4	10.8	22.1	14.6	2.6	8.7	熊野町
13.7	9.5	7.7	25.5	45.3	5.5	9.8	28.7	3.7	36.4	2.4	0.9	3.4	8.1	17.4	9.8	1.5	4.6	坂町
49.6	34.3	28.2	94.6	164.9	18.5	34.8	107.0	13.5	135.5	8.9	3.4	11.5	29.9	55.8	33.9	4.8	12.4	安芸高田市
16.3	11.2	9.3	31.3	54.2	5.9	11.3	35.5	4.4	44.9	2.9	1.1	3.7	9.9	21.9	10.9	1.5	3.4	安芸太田町
31.2	21.6	17.7	59.1	103.3	11.8	22.0	66.7	8.5	84.5	5.6	2.1	7.3	18.7	40.8	21.4	3.1	7.8	北広島町
41.5	28.6	23.4	77.4	136.8	16.2	29.4	87.4	11.3	110.6	7.3	2.8	10.0	24.6	52.7	28.7	4.3	11.2	呉支所
41.5	28.6	23.4	77.4	136.8	16.2	29.4	87.4	11.3	110.6	7.3	2.8	10.0	24.6	52.7	28.7	4.3	11.2	江田島市
183.6	127.0	103.9	339.9	607.4	76.9	133.2	380.6	50.2	483.5	32.0	12.7	47.3	108.0	230.0	135.3	22.4	71.3	西部東
38.4	26.5	21.7	71.7	126.8	15.2	27.4	80.7	10.5	102.3	6.8	2.6	9.4	22.7	49.0	26.9	4.1	11.4	竹原市
127.8	88.4	72.4	235.0	422.8	55.3	93.6	262.2	35.0	333.6	22.1	8.9	33.9	74.7	157.9	96.6	16.6	56.0	東広島市
17.5	12.1	9.9	33.3	57.8	6.4	12.2	37.6	4.7	47.6	3.1	1.2	4.0	10.5	23.1	11.7	1.6	3.8	大崎上島町
389.2	269.0	219.6	721.2	1,281.9	156.9	279.3	810.5	106.6	1,027.9	68.3	26.6	97.1	229.4	488.8	276.2	42.9	121.0	東部
315.3	218.0	177.8	583.3	1,038.3	127.8	226.7	655.3	86.4	831.2	55.2	21.5	79.1	185.7	394.7	224.5	35.1	99.8	東部
110.1	76.1	62.0	202.3	361.9	45.3	79.5	227.1	30.2	288.1	19.2	7.5	28.1	64.5	136.0	79.2	12.7	37.0	三原市
175.8	121.5	99.1	325.1	578.7	71.4	126.4	365.1	48.2	463.1	30.8	12.0	44.2	103.5	219.9	125.1	19.6	55.6	尾道市
29.5	20.4	16.7	56.0	97.7	11.1	20.7	63.2	8.0	80.1	5.3	2.0	6.9	17.7	38.8	20.2	2.9	7.3	世羅町
73.9	51.1	41.7	137.9	243.6	29.1	52.7	155.1	20.2	156.7	13.0	5.0	18.0	43.8	94.1	51.7	7.8	21.2	福山支所
51.8	35.8	29.2	95.8	170.6	21.1	37.3	107.6	14.2	136.5	9.1	3.5	13.0	30.5	64.9	36.9	5.8	16.5	府中市
22.1	15.2	12.5	42.0	73.0	8.0	15.4	47.6	6.0	60.2	4.0	1.5	5.0	13.3	29.2	14.8	2.0	4.7	神石高原町
150.6	104.0	85.4	285.2	498.5	56.9	106.1	321.9	41.0	407.8	26.9	10.2	35.4	90.2	197.3	103.5	14.9	38.5	北部
81.3	56.2	46.2	154.3	269.7	30.9	57.4	174.0	22.1	220.6	14.5	5.5	19.2	48.7	106.9	56.2	8.2	21.8	三次市
69.2	47.8	39.2	130.9	228.8	26.0	48.7	147.8	18.9	187.2	12.4	4.7	16.2	41.4	90.4	47.2	6.7	16.6	庄原市

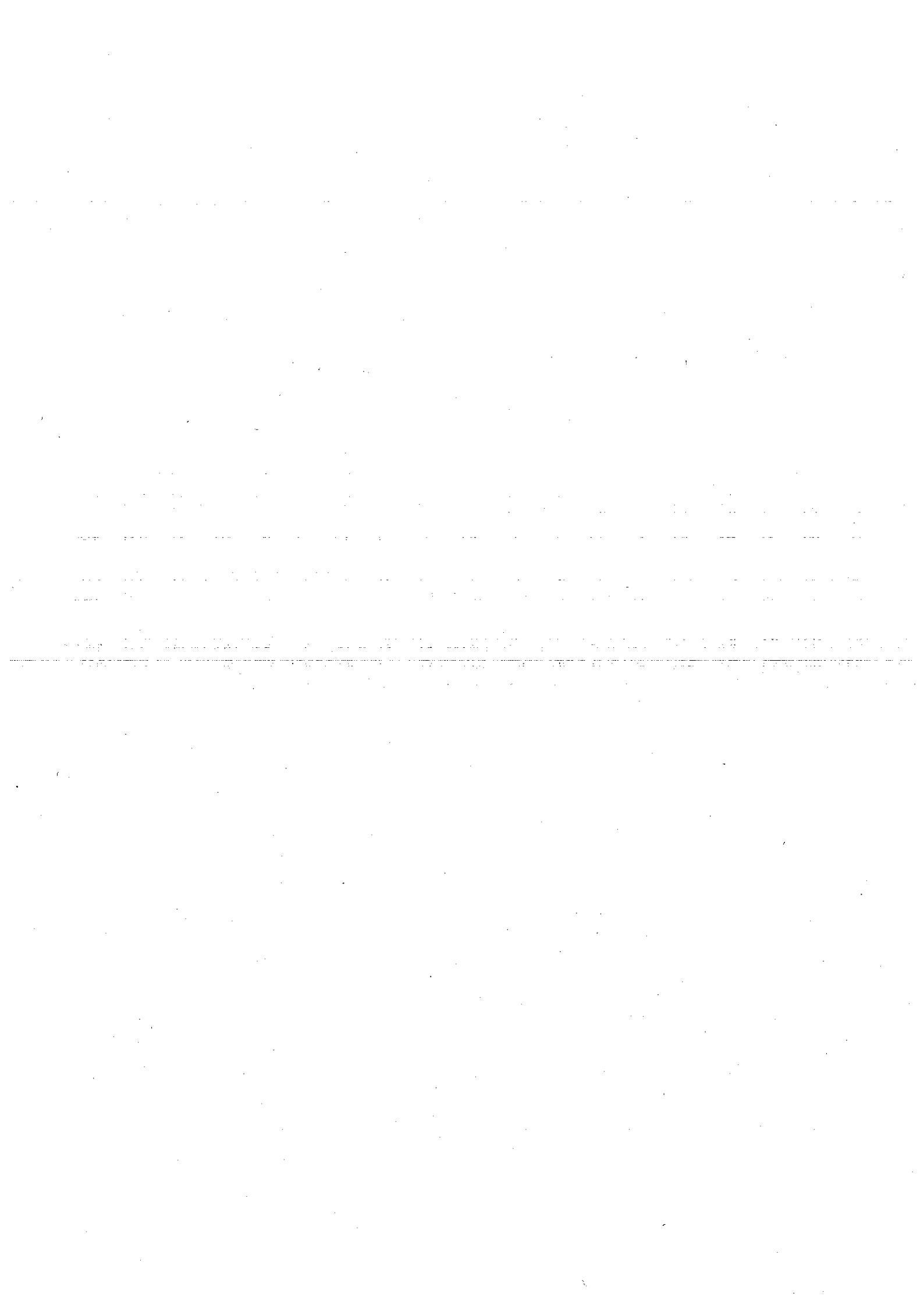

付 録

1 年次別出生率及び死亡率(人口千対) , 都道府県別

昭和22年～平成23年

都道府県	出 生 率 (人口千対)														死 亡 率 (人口千対)													
	昭和22	昭和30	昭和40	昭和50	昭和60	平成7	平成12	平成17	平成18	平成19	平成20	平成21	平成22	平成23	昭和22	昭和30	昭和40	昭和50	昭和60	平成7	平成12	平成18	平成19	平成20	平成21	平成22	平成23	
全 国	34.3	19.4	18.6	17.1	11.9	9.6	9.5	8.4	8.7	8.6	8.7	8.5	8.5	8.3	14.6	7.8	7.1	6.3	6.3	7.4	7.7	8.6	8.6	8.8	9.1	9.1	9.5	9.9
北海道	36.7	21.7	18.7	16.8	11.7	8.8	8.2	7.4	7.6	7.5	7.4	7.3	7.3	7.2	13.4	6.9	6.1	5.8	6.0	7.2	7.7	8.9	9.0	9.3	9.6	9.7	10.1	10.4
青森県	41.5	25.5	19.9	16.4	12.6	9.5	8.8	7.3	7.4	7.2	7.3	6.9	7.1	7.0	15.3	8.0	6.9	6.6	6.9	8.5	8.9	10.4	10.4	10.7	11.1	11.2	11.7	12.1
岩手県	36.5	24.3	17.5	16.0	11.8	9.2	8.8	7.6	7.7	7.6	7.4	7.1	7.1	7.1	15.5	8.7	7.7	7.2	6.9	8.5	8.9	10.6	10.6	10.9	11.2	11.5	11.9	17.1
宮城県	35.4	22.3	16.7	16.8	12.9	9.6	9.4	8.2	8.4	8.5	8.5	8.2	8.2	7.8	13.2	7.3	7.1	6.2	5.9	6.9	7.3	8.4	8.4	8.7	8.9	9.0	9.4	14.7
秋田県	38.0	22.5	15.5	14.2	10.9	8.2	7.6	6.7	6.8	6.7	6.7	6.4	6.2	6.2	15.9	8.4	7.7	7.4	7.5	9.0	10.1	11.4	12.0	12.3	12.3	12.7	13.2	13.7
山形県	32.9	20.2	14.9	14.1	11.9	9.2	8.8	7.7	7.9	7.7	7.8	7.4	7.4	7.4	15.6	8.6	8.5	7.9	7.8	9.0	9.6	11.0	11.0	11.1	11.6	11.7	12.1	12.9
福島県	35.8	23.4	16.5	15.9	13.3	10.0	9.6	8.4	8.5	8.3	8.3	8.0	8.0	7.6	14.2	8.7	8.1	7.5	7.3	8.3	8.8	10.1	9.9	10.4	10.6	10.6	11.3	13.2
茨城県	34.3	21.6	17.2	17.3	12.3	9.6	9.6	8.3	8.6	8.5	8.4	8.3	8.2	8.0	14.1	9.1	8.3	7.2	6.4	7.4	7.7	8.8	8.9	9.0	9.4	9.5	9.8	10.2
栃木県	35.8	21.6	16.9	17.5	12.7	9.5	9.6	8.7	8.9	8.7	8.7	8.6	8.3	8.1	13.9	8.4	8.2	7.1	6.6	7.5	7.9	9.1	9.0	9.2	9.3	9.5	10.0	10.4
群馬県	34.7	20.0	17.4	16.9	12.0	9.8	9.7	8.6	8.6	8.5	8.6	8.3	8.1	8.0	13.9	7.9	8.0	7.0	6.7	7.8	8.1	9.3	9.1	9.3	9.6	9.9	10.3	10.6
埼玉県	36.8	21.1	22.1	19.9	11.5	10.1	9.7	8.6	8.8	8.7	8.6	8.5	8.4	8.2	14.4	8.5	6.7	4.7	4.5	5.5	5.9	6.9	7.0	7.2	7.4	7.4	7.8	8.1
千葉県	35.0	19.8	20.0	18.7	11.7	9.5	9.4	8.5	8.6	8.6	8.7	8.6	8.4	8.2	14.6	8.7	7.3	5.2	4.8	6.0	6.3	7.4	7.5	7.6	7.8	7.9	8.2	8.4
東京都	31.5	15.9	20.7	16.0	10.7	8.4	8.5	7.8	8.2	8.3	8.4	8.5	8.4	8.2	11.7	5.6	4.8	4.7	5.3	6.8	7.1	7.6	7.5	7.7	7.8	7.8	8.1	8.2
神奈川県	33.7	17.7	22.0	18.5	11.7	9.9	9.9	8.8	9.1	9.0	8.9	8.8	8.5	8.5	12.1	6.4	5.1	4.3	4.6	5.7	6.0	6.8	7.0	7.3	7.2	7.6	7.9	
新潟県	35.6	20.8	16.8	15.7	11.9	9.1	8.9	7.6	7.9	7.8	7.7	7.6	7.7	7.5	15.1	8.6	8.5	7.4	7.4	8.6	8.9	10.1	9.9	10.5	10.5	10.6	11.3	11.5
富山県	42.3	18.1	15.9	16.2	10.7	9.0	9.1	8.1	8.2	8.0	8.0	7.8	7.6	7.3	16.6	8.4	8.3	7.3	7.4	8.5	8.7	9.9	10.0	10.2	10.7	10.6	11.0	11.4
石川県	40.2	18.7	16.9	17.6	11.5	9.4	9.8	8.6	8.8	8.9	8.8	8.5	8.3	8.3	16.4	9.0	8.6	7.2	6.5	7.8	8.0	8.9	8.9	9.2	9.5	9.7	10.0	10.3
福井県	35.4	19.7	17.0	16.1	12.2	10.1	9.8	8.8	9.1	8.9	8.8	8.6	8.5	8.5	16.5	9.0	8.7	7.6	7.3	8.3	8.5	9.6	9.6	9.8	10.1	10.3	10.6	11.0
山梨県	32.6	19.4	16.7	15.2	12.0	10.1	9.5	8.2	8.2	8.1	8.1	7.8	7.8	7.6	13.8	7.8	8.4	7.7	7.5	8.2	8.3	9.5	9.7	9.7	10.2	10.1	10.9	11.1
長野県	30.1	17.6	16.1	15.7	11.1	9.7	9.7	8.6	8.7	8.7	8.5	8.1	8.1	8.0	13.5	8.4	8.9	7.8	7.4	8.3	8.9	9.9	9.8	10.2	10.6	10.4	10.9	11.3
岐阜県	34.4	18.5	18.9	16.9	11.7	9.7	9.7	8.6	8.8	8.6	8.5	8.5	8.3	8.3	14.9	8.1	7.5	6.9	6.5	7.6	8.0	8.9	9.0	9.2	9.5	9.5	9.9	10.3
静岡県	34.7	20.5	19.0	17.6	12.3	9.6	9.6	8.6	8.8	9.0	8.8	8.6	8.6	8.4	13.0	7.4	6.9	6.0	6.0	7.2	7.6	8.6	8.6	8.7	9.3	9.2	9.8	10.1
愛知県	33.4	17.3	21.2	18.8	12.4	10.6	10.8	9.4	9.8	9.8	9.9	9.7	9.6	9.5	13.8	7.1	6.0	5.2	5.1	6.3	6.6	7.4	7.3	7.5	7.8	7.6	8.1	8.2
三重県	32.6	17.1	17.9	15.9	11.4	9.6	9.7	8.4	8.6	8.6	8.6	8.4	8.3	8.3	15.7	8.2	8.3	7.5	7.3	8.3	8.3	9.4	9.4	9.4	9.8	9.6	10.3	10.6
滋賀県	30.1	17.6	16.7	17.9	12.7	10.5	10.6	9.5	9.9	9.7	9.8	9.5	9.6	9.6	17.1	8.8	9.0	7.4	6.2	7.0	7.0	7.7	7.7	7.8	8.1	8.0	8.4	8.5
京都府	31.0	14.4	17.5	16.5	11.1	9.0	9.2	8.3	8.5	8.3	8.4	8.2	8.2	8.2	14.8	7.1	7.2	6.4	6.6	7.5	7.8	8.5	8.6	8.7	8.9	9.0	9.1	9.5
大阪府	31.1	15.9	22.1	18.2	11.6	10.0	10.2	8.8	9.0	8.9	9.0	8.7	8.6	8.5	14.5	6.6	5.5	5.0	5.6	6.8	7.1	7.9	8.0	8.1	8.4	8.5	8.8	9.1
兵庫県	31.8	17.2	19.1	17.4	11.6	9.8	10.0	8.6	8.9	8.8	8.9	8.6	8.7	8.6	14.7	7.4	6.8	6.1	6.4	8.8	7.6	8.5	8.4	8.7	8.9	8.9	9.4	9.5
奈良県	30.8	16.8	17.6	16.7	11.2	9.4	9.3	7.9	8.2	8.0	7.9	7.7	7.7	7.5	15.6	8.6	8.1	6.5	6.4	7.1	7.2	8.4	8.3	8.5	8.9	8.7	9.4	9.6
和歌山県	32.1	17.3	17.6	15.2	11.1	9.2	9.0	7.6	7.8	7.6	7.8	7.5	7.6	7.5	14.4	8.2	8.4	7.9	8.2	9.4	9.6	10.9	10.8	11.1	11.6	11.7	12.1	12.4
鳥取県	32.9	19.4	14.8	15.1	12.1	9.3	9.3	8.3	8.6	8.4	8.3	8.3	8.2	8.5	15.6	8.3	9.2	8.4	7.8	9.4	9.7	10.5	10.5	11.1	11.3	11.3	11.9	12.0
島根県	36.4	18.6	14.4	14.2	11.3	8.8	8.6	7.7	8.2	8.1	7.9	7.8	8.1	7.9	16.5	9.0	10.0	9.4	8.3	10.0	10.2	11.6	11.5	11.9	12.5	12.4	12.8	13.3
岡山県	33.0	16.9	15.6	16.6	11.9	9.6	9.8	8.6	8.9	8.8	8.8	8.5	8.7	8.7	15.9	8.2	8.6	7.6	7.5	8.5	8.7	9.5	9.5	10.0	9.8	10.5	10.6	
広島県	33.7	17.6	17.1	16.7	11.9	9.7	9.6	8.7	8.9	9.1	9.0	9.0	9.0	9.0	15.0	8.2	7.9	6.7	6.8	7.9	8.1	9.0	9.0	9.2	9.6	9.5	9.7	10.1
山口県	33.3	19.9	15.9	15.4	11.1	8.6	8.7	7.8	7.9	8.0	8.0	7.8	8.0	7.8	16.1	8.3	8.4	7.7	7.7	9.4	10.0	11.2	11.2	11.4	11.6	11.8	12.3	12.5
徳島県	37.5	20.5	15.5	14.9	11.7	9.0	8.8	7.3	7.8	7.6	7.5	7.5	7.6	7.6	17.1	9.3	9.7	8.7	8.0	9.2	9.7	10.7	10.9	10.7	11.2	11.1	11.9	12.2
香川県	37.4	17.6	16.2	16.2	11.1	9.1	9.5	8.6	8.6	8.7	8.6	8.4	8.5	8.4	15.2	8.6	8.7	7.6	7.3	8.7	9.3	10.2	10.2	10.4	10.7	10.7	11.2	11.5
愛媛県	36.6	19.9	16.9	15.9	11.6	9.2	8.9	7.9	8.1	8.1	8.1	8.1	8.0	8.0	15.2	8.2	8.6	8.0	7.5	9.0	9.2	10.6	10.6	10.7	11.0	11.0	11.5	12.0
高知県	33.8	18.2	14.8	14.6	11.1	8.5	8.4	7.5	7.6	7.3	7.5	7.1	7.2	6.9	15.3	9.2	9.8	9.7	8.7	9.9	10.2	11.5	11.3	11.6	12.3	12.4	12.8	13.1
福岡県	34.1	19.8	17.4	16.6	12.4	9.6	9.5	8.7	9.0	9.2	9.3	9.2	9.3	9.2	15.1	7.5	7.1	6.4	6.5	7.6	7.7	8.6	8.6	8.8	9.0	9.0	9.3	9.5
佐賀県	34.8	22.9	16.6	15.9	13.1	9.9	10.0	8.7	8.9	9.0	9.2	8.9	9.0	9.0	16.9	8.7	8.3	8.0	7.6	9.0	9.0	9.9	9.8	10.3	10.5	10.4	10.9	11.2
熊本県	34.6	24.7	18.4	16.3	12.7	9.6	9.3	8.2	8.5	8.4	8.5	8.3	8.5	8.3	15.7	8.2	8.1	7.5	7.5	8.8	8.9	10.1	10.2	10.6	10.9	10.9	11.5	11.8
鹿耳島	34.7	22.2	16.3	14.9	12.6	9.6	9.3	8.5	8.9	9.0	9.1	9.0	9.0	8.9	15.0	8.3	8.6	8.1	7.5	8.3	8.6	9.8	9.9	10.1	10.5	10.2	10.6	11.1
大分県	34.3	20.7	15.6	15.4	11.6	9.1	9.0	8.1	8.5	8.5	8.6	8.4	8.5	8.4	17.1	8.9	8.9	8.3	7.8	8.9	9.3	10.1	10.1	10.2	10.6	10.6	10.9	11.7
宮崎県	37.7	23.5	17.1	16.7	12.9	10.0	9.5	8.5	8.8	9.1	9.1	9.0	9.0	9.0	15.0	8.2	8.1	7.6	7.1	8.4	8.5	9.7	9.7	10.0	10.5	10.6	10.9	11.5
鹿児島県	33.7	24.5	15.8	14.3	12.7	9.3	9.1	8.6	8.7	8.7	9.0	8.8	8.9	9.0	15.3	8.5	8.8	8.9	8.5	9.6	9.5	10.9	10.8	11.3	11.6	11.4	11.9	12.4
沖縄県	21.5	17.6	13.2	12.8	11.9	12.1	12.1	12.2	12.2	12.3	12.1	...													

2 死亡者数・率(全国),

年次	悪性新生物		心疾患		脳血管疾患		1) 肺炎		2) 不慮の事故	
	実数	率	実数	率	実数	率	実数	率	実数	率
	(人)	(人口10万対)	(人)	(人口10万対)	(人)	(人口10万対)	(人)	(人口10万対)	(人)	(人口10万対)
昭和 元年	43,119	71.0	37,949	62.5	98,688	162.5	139,447	229.6	25,627	42.2
5	45,488	70.6	41,138	63.8	104,942	162.8	128,976	200.1	26,295	40.8
10	50,080	72.3	39,902	57.6	114,554	165.4	129,318	186.7	29,023	41.9
15	51,879	72.1	45,542	63.3	127,847	177.7	133,649	185.8	28,408	39.5
20
25	64,428	77.4	53,377	64.2	105,728	127.1	77,565	93.2	32,850	39.5
30	77,721	87.1	54,351	60.9	121,504	136.1	43,154	48.3	33,265	37.3
31	81,879	90.7	59,543	66.0	133,931	148.4	43,683	48.4	33,258	36.8
32	83,155	91.3	66,571	73.1	138,181	151.7	53,923	59.2	34,528	37.9
33	87,895	95.5	59,603	64.8	136,767	148.6	43,832	47.6	35,785	38.9
34	91,286	98.2	62,954	67.7	142,858	153.7	42,018	45.2	41,662	44.8
35	93,773	100.4	68,400	73.2	150,109	160.7	46,045	49.3	38,964	41.7
36	96,442	102.3	68,017	72.1	155,966	165.4	46,651	49.5	41,614	44.1
37	98,224	103.2	72,493	76.2	161,228	169.4	42,861	33.2	38,393	40.3
38	101,426	105.5	67,672	70.4	164,818	171.4	31,899	32.1	39,698	41.3
39	104,324	107.3	68,328	70.3	166,901	171.7	31,212	37.3	40,437	41.6
40	106,536	108.4	75,672	77.0	172,773	175.8	36,662	39.8	40,188	40.9
41	109,805	110.9	71,188	71.9	172,186	173.8	27,942	28.2	42,547	43.0
42	112,593	113.0	75,424	75.7	172,464	173.1	28,640	28.7	41,769	41.9
43	115,462	114.6	80,866	80.2	174,905	173.5	32,049	31.8	40,564	40.2
44	118,559	116.2	83,357	81.7	177,894	174.4	32,283	31.6	43,011	42.2
45	119,977	116.8	89,411	86.2	181,315	176.5	35,142	33.8	43,802	42.2
46	122,850	117.7	85,529	82.0	176,952	169.6	29,649	28.4	42,433	40.7
47	127,299	120.4	85,885	81.3	176,228	166.7	29,670	28.1	42,431	40.1
48	130,964	121.2	94,324	87.3	180,332	166.9	33,779	31.3	40,244	37.2
49	133,751	122.2	98,251	89.8	178,365	163.0	35,692	32.6	36,085	33.0
50	136,383	122.6	99,226	89.2	174,367	156.7	37,462	33.7	33,710	30.3
51	140,893	125.3	103,638	92.2	173,745	154.5	36,616	32.6	31,489	28.0
52	145,772	128.4	103,564	91.2	170,029	149.8	32,430	28.6	30,352	26.7
53	150,336	131.3	106,786	93.3	167,452	146.2	34,682	30.3	30,017	26.2
54	156,661	135.7	111,938	96.9	158,974	137.7	32,859	28.5	29,227	25.3
55	161,764	139.2	123,505	106.3	162,317	139.7	39,241	33.8	29,217	25.1
56	166,399	142.0	126,012	107.5	157,351	134.3	39,448	33.7	29,089	24.8
57	170,130	144.2	125,905	106.7	147,537	125.0	41,335	35.0	29,197	24.7
58	176,207	148.3	132,244	111.3	145,880	122.8	46,687	39.3	29,668	25.0
59	182,280	152.5	136,162	113.9	140,093	117.2	44,982	37.6	29,344	24.6
60	187,714	155.1	141,097	116.6	134,994	111.5	51,366	42.4	29,597	24.5
61	191,654	158.5	142,581	117.9	129,289	106.9	53,065	43.9	28,610	23.7
62	199,563	164.2	143,909	118.4	123,626	101.7	54,523	44.9	28,255	23.2
63	205,470	168.4	157,920	129.4	128,695	105.5	62,914	51.6	30,212	24.8
平成 元年	212,625	173.6	156,831	128.1	120,652	98.5	64,534	52.7	31,049	25.4
2	217,413	177.2	165,478	134.8	121,944	99.4	74,535	60.7	32,122	26.2
3	223,727	181.7	168,878	137.2	118,448	96.2	76,351	62.0	33,155	26.9
4	231,917	187.8	175,546	142.2	118,058	95.6	80,306	65.0	34,677	28.1
5	235,707	190.4	180,297	145.6	118,794	96.0	87,409	70.6	34,717	28.0
6	243,670	196.4	159,579	128.6	120,239	96.9	89,834	72.4	36,115	29.1
7	263,022	211.6	139,206	112.0	146,552	117.9	79,629	64.1	45,323	36.5
8	271,183	217.5	138,229	110.8	140,366	112.6	70,971	56.9	39,184	31.4
9	275,413	220.4	140,174	112.2	138,697	111.0	78,904	63.1	38,886	31.1
10	283,921	226.7	143,120	114.3	137,819	110.0	79,952	63.8	38,925	31.1
11	290,556	231.6	151,079	120.4	138,989	110.8	93,994	74.9	40,079	32.0
12	295,484	235.2	146,741	116.8	132,529	105.5	86,938	69.2	39,484	31.4
13	300,658	238.8	148,292	117.8	131,856	104.7	85,305	67.8	39,496	31.4
14	304,568	241.7	152,518	121.0	130,257	103.4	87,421	69.4	38,643	30.7
15	309,543	245.4	159,545	126.5	132,067	104.7	94,942	75.3	38,714	30.7
16	320,358	253.9	159,625	126.5	129,055	102.3	95,534	75.7	38,193	30.3
17	325,941	258.3	173,125	137.2	132,847	105.3	107,241	85.0	39,863	31.6
18	329,314	261.0	173,024	137.2	128,268	101.7	107,242	85.0	38,270	30.3
19	336,468	266.9	175,539	139.2	127,041	100.8	110,159	87.4	37,966	30.1
20	342,963	272.3	181,928	144.4	127,023	100.9	115,317	91.6	38,153	30.3
21	344,105	273.5	180,745	143.7	122,350	97.2	112,004	89.0	37,756	30.0
22	353,499	279.7	189,360	149.8	123,461	97.7	118,888	94.1	40,732	32.2
23	357,305	283.2	194,926	154.5	123,867	98.2	124,749	98.9	59,416	47.1

注 1) 平成6年までは、肺炎及び気管支炎
 2) 平成6年までは、不慮の事故及び有害作用
 3) 平成6年までは、精神病の記載のない老衰
 4) 平成6年までは、慢性肝疾患及び肝硬変

主要死因・年次別

昭和元年～平成23年

3) 老 衰		自 殺		4) 肝 疾 患		高 血 圧 性 疾 患		結 核		年 次
実 数 (人)	率 (人口10万対)	実 数 (人)	率 (人口10万対)	実 数 (人)	率 (人口10万対)	実 数 (人)	率 (人口10万対)	実 数 (人)	率 (人口10万対)	
67,576	111.3	12,484	20.6	113,045	186.1	昭和 元年
76,591	118.8	13,942	21.6	119,635	185.6	5
78,972	114.0	14,172	20.5	132,151	190.8	10
89,540	124.5	9,877	13.7	153,154	212.9	15
...	20
58,412	70.2	16,311	19.6	5,678	6.8	9,935	11.9	121,769	146.4	25
59,932	67.1	22,477	25.2	7,644	8.6	9,073	10.2	46,735	52.3	30
68,414	75.5	22,107	24.5	8,313	9.2	10,371	11.5	43,874	48.6	31
73,283	80.5	22,136	24.3	8,437	9.3	11,158	12.3	42,718	46.9	32
51,046	55.5	23,641	25.7	5,800	9.3	12,565	13.7	36,274	39.4	33
52,687	56.7	21,090	22.7	5,794	9.5	13,503	14.6	32,992	35.5	34
54,139	58.0	20,143	21.6	9,078	9.7	15,115	16.2	31,959	34.2	35
54,880	58.2	18,446	19.6	9,299	9.9	16,083	17.1	27,916	29.6	36
54,738	57.5	16,724	17.6	9,465	9.9	17,547	18.4	27,852	29.3	37
48,466	50.4	15,490	16.1	9,734	10.1	17,469	18.2	23,302	24.2	38
46,995	48.4	14,707	15.1	9,817	10.1	18,207	18.7	22,929	23.6	39
49,092	50.0	14,444	14.7	9,791	10.0	18,987	19.3	22,366	22.8	40
44,209	44.6	15,050	15.2	10,059	10.2	18,405	18.6	20,064	20.3	41
43,129	43.3	14,121	14.2	10,419	10.4	18,211	18.2	17,708	17.8	42
39,750	39.4	14,601	14.5	11,314	11.2	18,046	17.8	16,922	16.8	43
37,817	37.1	14,844	14.5	12,013	11.7	17,374	16.9	16,392	16.1	44
39,277	38.2	15,728	15.3	12,898	12.4	18,303	17.6	15,899	15.3	45
35,457	34.0	16,239	15.6	12,994	12.5	17,386	16.7	13,608	13.0	46
32,520	30.8	18,015	17.0	13,587	12.8	17,421	16.5	12,565	11.9	47
33,415	30.9	18,859	17.4	14,242	13.2	18,891	17.5	11,968	11.1	48
32,486	29.7	19,105	17.5	14,658	13.4	20,117	18.4	11,418	10.4	49
29,916	26.9	19,975	18.0	15,129	13.6	19,831	17.8	10,567	9.5	50
29,659	26.4	19,786	17.6	15,462	13.8	19,829	17.6	9,578	8.5	51
28,381	25.0	20,269	17.9	15,453	13.6	19,333	17.0	8,803	7.8	52
27,976	24.4	20,199	17.6	16,007	14.0	18,779	16.4	8,261	7.2	53
29,419	25.5	20,823	18.0	16,382	14.2	16,143	14.0	6,738	5.8	54
32,154	27.7	20,542	17.7	16,490	14.2	15,911	13.7	6,739	5.5	55
29,873	25.5	20,096	17.1	16,641	14.2	15,289	13.0	5,698	4.9	56
27,501	23.3	20,668	17.5	16,562	14.0	13,771	11.7	5,343	4.5	57
29,391	24.7	24,985	21.0	16,795	14.1	13,482	11.3	5,329	4.5	58
28,805	24.1	24,344	20.4	16,991	14.2	13,073	10.9	4,950	4.1	59
27,804	23.0	23,383	19.3	17,174	14.2	12,700	10.5	4,692	3.9	60
26,810	22.2	25,667	21.2	16,943	14.0	11,689	9.7	4,170	3.4	61
25,274	20.8	23,831	19.6	16,672	13.7	10,734	8.8	4,022	3.3	62
26,400	21.6	22,795	18.7	16,992	13.9	10,258	8.4	3,872	3.2	63
23,781	19.4	21,125	17.3	16,713	13.6	9,271	7.6	3,527	2.9	平成 元年
24,187	19.7	20,088	16.4	16,804	13.7	9,246	7.5	3,664	3.0	2
23,200	18.8	19,875	16.1	16,914	13.7	9,083	7.4	3,325	2.7	3
23,361	18.9	20,893	16.9	17,083	13.8	8,688	7.0	3,347	2.7	4
23,115	18.7	20,516	16.6	16,880	13.6	8,360	6.8	3,249	2.6	5
23,464	18.9	20,923	16.9	16,446	13.3	7,938	6.4	3,094	2.5	6
21,493	17.3	21,420	17.2	17,018	13.7	8,222	6.6	3,178	2.5	7
20,878	16.7	22,138	17.8	16,517	13.2	7,245	5.8	2,858	2.3	8
21,434	17.2	23,494	18.8	16,599	13.3	6,884	5.5	2,742	2.2	9
21,374	17.1	31,755	25.4	16,133	12.9	6,716	5.4	2,795	2.2	10
22,829	18.2	31,413	25.0	16,585	13.2	6,650	5.3	2,935	2.3	11
21,213	16.9	30,251	24.1	16,079	12.8	6,063	4.8	2,656	2.1	12
22,145	17.6	29,375	23.3	15,848	12.6	5,857	4.7	2,491	2.0	13
22,682	18.0	29,949	23.8	15,490	12.3	5,621	4.5	2,317	1.8	14
23,449	18.6	32,109	25.5	15,737	12.5	5,597	4.4	2,337	1.9	15
24,126	19.1	30,247	24.0	15,885	12.6	5,706	4.5	2,330	1.8	16
26,360	20.9	30,553	24.2	16,430	13.0	5,835	4.6	2,296	1.8	17
27,764	22.0	29,921	23.7	16,267	12.9	5,810	4.6	2,269	1.8	18
30,734	24.4	30,827	24.4	16,195	12.8	6,144	4.9	2,194	1.7	19
35,975	28.6	30,229	24.0	16,268	12.9	6,264	5.0	2,220	1.8	20
38,670	30.7	30,707	24.4	15,969	12.7	6,223	4.9	2,159	1.7	21
45,342	35.9	29,554	23.4	16,216	12.8	6,760	5.3	2,129	1.7	22
52,242	41.4	28,896	22.9	16,390	13.0	7,023	5.6	2,166	1.7	23

3 人口動態総覧

都道府県	総務省推計人口 (平成23年10月1日現在)	出生数 (人)			死亡数 (人)			自然増加数 (人)
		総数	男	女	総数	男	女	
全 国	126,180,000	1,050,806	538,271	512,535	1,253,066	656,540	596,526	-202,260
1 北海道	5,467,000	39,292	20,010	19,282	56,970	30,295	26,675	-17,678
2 青森県	1,360,000	9,531	4,772	4,759	16,419	8,679	7,740	-6,888
3 岩手県	1,309,000	9,310	4,696	4,614	22,335	11,217	11,118	-13,025
4 宮城県	2,315,000	18,062	9,196	8,866	33,975	16,986	16,989	-15,913
5 秋田県	1,072,000	6,658	3,400	3,258	14,642	7,519	7,123	-7,984
6 山形県	1,156,000	8,555	4,324	4,231	14,880	7,590	7,290	-6,325
7 福島県	1,981,000	15,072	7,711	7,361	26,106	13,395	12,711	-11,034
8 茨城県	2,919,000	23,219	12,050	11,169	29,910	15,985	13,925	-6,691
9 栃木県	1,975,000	15,913	8,231	7,682	20,469	10,797	9,672	-4,556
10 群馬県	1,966,000	15,637	7,994	7,643	20,930	11,006	9,924	-5,293
11 埼玉県	7,117,000	58,059	29,918	28,141	57,670	31,525	26,145	389
12 千葉県	6,135,000	50,379	25,770	24,609	51,689	28,008	23,681	-1,310
13 東京都	12,869,000	106,027	54,333	51,694	105,723	56,613	49,110	304
14 神奈川県	8,934,000	76,000	39,073	36,927	70,946	38,933	32,013	5,054
15 新潟県	2,351,000	17,667	9,170	8,497	27,319	14,112	13,207	-9,652
16 富山県	1,077,000	7,823	4,074	3,749	12,264	6,235	6,029	-4,441
17 石川県	1,157,000	9,555	4,931	4,624	11,962	6,074	5,888	-2,407
18 福井県	793,000	6,728	3,468	3,260	8,757	4,400	4,357	-2,029
19 山梨県	846,000	6,412	3,283	3,129	9,358	4,893	4,465	-2,946
20 長野県	2,115,000	16,917	8,753	8,164	23,887	12,019	11,868	-6,970
21 岐阜県	2,037,000	16,851	8,654	8,197	21,053	10,999	10,054	-4,202
22 静岡県	3,694,000	31,172	15,932	15,240	37,303	19,581	17,722	-6,131
23 愛知県	7,262,000	68,973	35,374	33,599	59,720	32,206	27,514	9,253
24 三重県	1,816,000	15,080	7,742	7,338	19,271	10,038	9,233	-4,191
25 滋賀県	1,394,000	13,338	6,863	6,475	11,884	6,181	5,703	-1,454
26 京都府	2,590,000	20,707	10,535	10,172	24,733	12,540	12,193	-4,026
27 大阪府	8,699,000	73,919	37,553	36,366	78,952	42,528	36,424	-5,033
28 兵庫県	5,505,000	47,351	24,196	23,155	52,259	27,515	24,744	-4,908
29 奈良県	1,387,000	10,400	5,299	5,101	13,267	6,756	6,511	-2,867
30 和歌山県	990,000	7,460	3,750	3,710	12,310	6,147	6,163	-4,850
31 鳥取県	582,000	4,931	2,477	2,454	6,958	3,467	3,491	-2,027
32 島根県	708,000	5,582	2,816	2,766	9,412	4,790	4,622	-3,830
33 岡山県	1,922,000	16,635	8,611	8,024	20,407	10,518	9,889	-3,772
34 広島県	2,824,000	25,469	12,992	12,477	28,608	14,787	13,821	-3,139
35 山口県	1,431,000	11,222	5,747	5,475	17,884	8,995	8,889	-6,662
36 徳島県	776,000	5,914	3,061	2,853	9,435	4,757	4,678	-3,521
37 香川県	985,000	8,311	4,342	3,969	11,316	5,830	5,486	-3,005
38 愛媛県	1,416,000	11,329	5,813	5,516	16,950	8,647	8,303	-5,621
39 高知県	755,000	5,244	2,654	2,590	9,884	4,957	4,927	-4,640
40 福岡県	5,038,000	46,220	23,672	22,548	48,112	24,581	23,531	-1,892
41 佐賀県	843,000	7,613	3,890	3,723	9,472	4,720	4,752	-1,859
42 長崎県	1,411,000	11,727	6,074	5,653	16,645	8,375	8,270	-4,918
43 熊本県	1,805,000	16,118	8,440	7,678	20,008	9,864	10,144	-3,890
44 大分県	1,183,000	9,988	5,096	4,892	13,806	7,057	6,749	-3,818
45 宮崎県	1,127,000	10,152	5,199	4,953	12,980	6,616	6,364	-2,828
46 鹿児島県	1,693,000	15,244	7,725	7,519	21,047	10,364	10,683	-5,803
47 沖縄県	1,393,000	16,918	8,542	8,376	10,686	5,720	4,966	6,232
不詳等		122	65	57	2,493	1,723	770	-2,371
(再掲) 東京都区部	8,967,000	72,995	37,392	35,603	72,612	38,948	33,664	383
札幌市	1,922,000	14,491	7,378	7,113	15,926	8,511	7,415	-1,435
仙台市	1,049,000	8,851	4,498	4,353	8,852	4,697	4,155	-1
さいたま市	1,229,000	10,780	5,611	5,169	8,778	4,759	4,019	2,002
千葉市	963,000	7,808	3,955	3,853	7,246	3,960	3,286	562
横浜市	3,692,000	30,733	15,849	14,884	28,249	15,478	12,771	2,484
川崎市	1,431,000	14,307	7,375	6,932	9,686	5,530	4,156	4,621
相模原市	719,000	5,822	3,029	2,793	5,045	2,772	2,273	777
新潟市	812,000	6,387	3,331	3,056	7,798	4,098	3,700	-1,411
静岡市	715,000	5,771	2,987	2,784	7,329	3,811	3,518	-1,558
浜松市	799,000	7,002	3,558	3,444	7,304	3,837	3,467	-302
名古屋市	2,267,000	19,868	10,221	9,647	19,594	10,545	9,049	274
京都市	1,473,000	11,252	5,756	5,496	13,623	6,876	6,747	-2,371
大阪市	2,671,000	22,992	11,869	11,123	26,680	14,855	11,825	-3,688
堺市	843,000	7,350	3,746	3,604	7,394	3,928	3,466	-44
神戸市	1,544,000	12,720	6,476	6,244	14,289	7,477	6,812	-1,569
岡山市	711,000	6,698	3,440	3,258	6,167	3,215	2,952	531
広島市	1,178,000	11,485	5,897	5,588	9,409	4,881	4,528	2,076
北九州市	974,000	8,377	4,333	4,044	10,380	5,332	5,048	-2,003
福岡市	1,479,000	14,370	7,326	7,044	10,456	5,395	5,061	3,914

都道府県・19大都市別 (1)

平成23年

【再掲】乳児死亡者数(人)			【再掲】 新生児 死亡者数 (人)	死産胎数(胎)			周産期死亡数(人)			婚姻件数	離婚件数	都道府県
総数	男	女	総数	自然	人工	総数	妊娠週 22週以後の 死産	早期新生児 死亡	(件)	(件)		
2,463	1,269	1,194									1,147	25,751
84	38	46	41	1,309	513	796	168	138	30	26,518	11,847	1 北海道
23	13	10	8	256	120	136	40	33	7	5,583	2,377	2 青森県
43	27	16	5	256	114	142	46	45	1	5,344	2,038	3 岩手県
85	44	41	27	484	224	260	67	50	17	11,409	3,826	4 宮城県
15	7	8	5	192	101	91	27	23	4	4,058	1,555	5 秋田県
28	13	15	17	218	121	97	38	24	14	4,739	1,703	6 山形県
34	21	13	10	401	186	215	54	49	5	8,796	3,341	7 福島県
56	23	33	25	558	253	305	94	76	18	14,381	5,079	8 茨城県
38	21	17	16	393	187	206	70	59	11	10,069	3,654	9 栃木県
33	14	19	21	360	166	194	67	54	13	9,147	3,530	10 群馬県
109	67	42	48	1,393	704	689	255	224	31	36,227	13,547	11 埼玉県
117	58	59	59	1,135	628	507	220	180	40	32,186	11,591	12 千葉県
216	112	104	98	2,484	1,140	1,344	396	330	66	86,888	24,927	13 東京都
209	114	95	111	1,706	820	886	325	243	82	50,806	16,792	14 神奈川県
32	15	17	19	432	205	227	76	61	15	10,278	3,253	15 新潟県
16	9	7	6	187	95	92	37	33	4	4,628	1,432	16 富山県
14	9	5	10	221	136	85	49	44	5	5,467	1,711	17 石川県
12	11	1	3	177	96	81	38	35	3	3,727	1,171	18 福井県
9	5	4	2	157	76	81	29	27	2	3,922	1,511	19 山梨県
32	13	19	19	370	172	198	49	38	11	9,985	3,443	20 長野県
49	28	21	28	337	149	188	73	50	23	9,647	3,385	21 岐阜県
70	38	32	30	719	373	346	132	109	23	19,093	6,804	22 静岡県
176	86	90	75	1,373	681	692	262	209	53	42,425	13,451	23 愛知県
37	15	22	16	333	167	166	67	57	10	8,947	3,264	24 三重県
28	17	11	16	272	142	130	58	44	14	7,567	2,341	25 滋賀県
40	20	20	16	476	227	249	83	71	12	12,900	4,713	26 京都府
170	87	83	85	1,784	775	1,009	305	243	62	48,581	19,407	27 大阪府
96	52	44	41	1,028	525	503	169	139	30	28,283	10,308	28 兵庫県
14	6	8	9	293	152	141	53	47	6	6,260	2,423	29 奈良県
23	13	10	15	162	71	91	26	17	9	4,601	1,890	30 和歌山県
10	3	7	5	116	51	65	14	11	3	2,697	1,041	31 鳥取県
11	4	7	5	136	51	85	13	9	4	3,058	1,043	32 島根県
39	15	24	17	404	176	228	58	46	12	9,665	3,493	33 岡山県
53	34	19	20	605	277	328	95	80	15	14,849	5,133	34 広島県
24	17	7	13	263	125	138	49	37	12	6,549	2,414	35 山口県
30	18	12	15	128	56	72	27	15	12	3,380	1,367	36 徳島県
23	13	10	12	160	75	85	26	16	10	4,896	1,765	37 香川県
13	6	7	4	340	154	186	54	50	4	6,445	2,666	38 愛媛県
18	13	5	9	175	78	97	30	23	7	3,099	1,406	39 高知県
116	49	67	56	1,314	499	815	202	157	45	28,008	10,653	40 福岡県
12	7	5	5	189	83	106	34	29	5	4,015	1,516	41 佐賀県
32	18	14	21	332	133	199	56	40	16	6,337	2,435	42 長崎県
31	14	17	13	471	179	292	50	42	8	8,730	3,291	43 熊本県
32	16	16	16	301	111	190	43	32	11	5,667	2,110	44 大分県
30	13	17	16	335	123	212	44	35	9	5,512	2,354	45 宮崎県
36	14	22	15	449	173	276	69	56	13	8,125	3,148	46 鹿児島県
40	17	23	21	556	271	285	73	59	14	8,401	3,570	47 沖縄県
5	2	3	3	11	6	5	5	2	3	.	.	不詳等
158	78	80	72	1,790	810	980	275	228	47	65,198	17,680	東京都区部
40	20	20	20	504	192	312	70	56	14	10,576	4,643	(再掲) 札幌市
33	12	21	17	220	95	125	37	26	11	5,940	1,775	仙台市
27	16	11	10	223	116	107	36	30	6	6,646	2,153	さいたま市
21	8	13	13	159	97	62	36	26	10	4,981	1,832	千葉市
83	44	39	41	680	321	359	119	92	27	20,894	6,697	特別 横浜市
39	25	14	21	303	153	150	51	36	15	10,334	2,512	川崎市
14	6	8	7	118	50	68	19	13	6	3,727	1,436	別区 相模原市
13	9	4	8	157	62	95	26	20	6	3,903	1,186	新潟市
11	5	6	3	160	84	76	24	22	2	3,627	1,227	静岡市
17	6	11	9	141	73	68	30	24	6	4,192	1,378	指定 浜松市
59	31	28	29	437	205	232	84	65	19	13,871	4,497	名古屋市
25	14	11	10	262	130	132	49	40	9	7,879	2,773	京都市
55	33	22	25	568	235	333	94	77	17	17,811	6,776	大阪市
18	8	10	9	171	71	100	30	24	6	4,467	1,818	堺市
19	9	10	7	262	133	129	36	30	6	7,952	3,044	神戸市
16	6	10	10	152	70	82	25	18	7	3,943	1,425	岡山市
19	12	7	8	251	112	139	41	36	5	6,775	2,249	広島市
22	12	10	11	261	81	180	26	17	9	5,197	2,080	北九州市
45	19	26	22	374	165	209	78	61	17	10,004	3,122	福岡市

3 人口動態総覧

都道府県	総務省推計人口 (平成23年10月1日現在)	出生率(人口千対)			死亡率(人口千対)			自然増加率 (人口千対)	〔再掲〕乳児死亡率(出生千対)		
		総数	男	女	総数	男	女		総数	男	女
全 国	126,180,000	8.3	4.3	4.1	9.9	5.2	4.7	-1.6	2.3	1.2	1.1
1 北海道	5,467,000	7.2	3.7	3.5	10.4	5.5	4.9	-3.2	2.1	1.0	1.2
2 青森県	1,360,000	7.0	3.5	3.5	12.1	6.4	5.7	-5.1	2.4	1.4	1.0
3 岩手県	1,309,000	7.1	3.6	3.5	17.1	8.6	8.5	-10.0	4.6	2.9	1.7
4 宮城県	2,315,000	7.8	4.0	3.8	14.7	7.3	7.3	-6.9	4.7	2.4	2.3
5 秋田県	1,072,000	6.2	3.2	3.0	13.7	7.0	6.6	-7.4	2.3	1.1	1.2
6 山形県	1,156,000	7.4	3.7	3.7	12.9	6.6	6.3	-5.5	3.3	1.5	1.8
7 福島県	1,981,000	7.6	3.9	3.7	13.2	6.8	6.4	-5.6	2.3	1.4	0.9
8 茨城県	2,919,000	8.0	4.1	3.8	10.2	5.5	4.8	-2.3	2.4	1.0	1.4
9 栃木県	1,975,000	8.1	4.2	3.9	10.4	5.5	4.9	-2.3	2.4	1.3	1.1
10 群馬県	1,966,000	8.0	4.1	3.9	10.6	5.6	5.0	-2.7	2.1	0.9	1.2
11 埼玉県	7,117,000	8.2	4.2	4.0	8.1	4.4	3.7	0.1	1.9	1.2	0.7
12 千葉県	6,135,000	8.2	4.2	4.0	8.4	4.6	3.9	-0.2	2.3	1.2	1.2
13 東京都	12,869,000	8.2	4.2	4.0	8.2	4.4	3.8	0.0	2.0	1.1	1.0
14 神奈川県	8,934,000	8.5	4.4	4.1	7.9	4.4	3.6	0.6	2.8	1.5	1.3
15 新潟県	2,351,000	7.5	3.9	3.6	11.6	6.0	5.6	-4.1	1.8	0.8	1.0
16 富山県	1,077,000	7.3	3.8	3.5	11.4	5.8	5.6	-4.1	2.0	1.2	0.9
17 石川県	1,157,000	8.3	4.3	4.0	10.3	5.2	5.1	-2.1	1.5	0.9	0.5
18 福井県	793,000	8.5	4.4	4.1	11.0	5.5	5.5	-2.6	1.8	1.6	-0.1
19 福山県	846,000	7.6	3.9	3.7	11.1	5.8	5.3	-3.5	1.4	0.8	0.6
20 長野県	2,115,000	8.0	4.1	3.9	11.3	5.7	5.6	-3.3	1.9	0.8	1.1
21 岐阜県	2,037,000	8.3	4.2	4.0	10.3	5.4	4.9	-2.1	2.9	1.7	1.2
22 静岡県	3,694,000	8.4	4.3	4.1	10.1	5.3	4.8	-1.7	2.2	1.2	1.0
23 愛知県	7,262,000	9.5	4.9	4.6	8.2	4.4	3.8	-1.3	2.6	1.2	1.3
24 三重県	1,816,000	8.3	4.3	4.0	10.6	5.5	5.1	-2.3	2.5	1.0	1.5
25 滋賀県	1,394,000	9.6	4.9	4.6	8.5	4.4	4.1	1.0	2.1	1.3	0.8
26 京都府	2,590,000	8.0	4.1	3.9	9.5	4.8	4.7	-1.6	1.9	1.0	1.0
27 大阪府	8,699,000	8.5	4.3	4.2	9.1	4.9	4.2	-0.6	2.3	1.2	1.1
28 兵庫県	5,505,000	8.6	4.4	4.2	9.5	5.0	4.5	-0.9	2.0	1.1	0.9
29 奈良県	1,387,000	7.5	3.8	3.7	9.6	4.9	4.7	-2.1	1.3	0.6	0.8
30 和歌山県	990,000	7.5	3.8	3.7	12.4	6.2	6.2	-4.9	3.1	1.7	1.3
31 鳥取県	582,000	8.5	4.3	4.2	12.0	6.0	6.0	-3.5	2.0	0.6	1.4
32 島根県	708,000	7.9	4.0	3.9	13.3	6.8	6.5	-5.4	2.0	0.7	1.3
33 岡山県	1,922,000	8.7	4.5	4.2	10.6	5.5	5.1	-2.0	2.3	0.9	1.4
34 広島県	2,824,000	9.0	4.6	4.4	10.1	5.2	4.9	-1.1	2.1	1.3	0.7
35 山口県	1,431,000	7.8	4.0	3.8	12.5	6.3	6.2	-4.7	2.1	1.5	0.6
36 徳島県	776,000	7.6	3.9	3.7	12.2	6.1	6.0	-4.5	5.1	3.0	2.0
37 香川県	985,000	8.4	4.4	4.0	11.5	5.9	5.6	-3.1	2.8	1.6	1.2
38 愛媛県	1,416,000	8.0	4.1	3.9	12.0	6.1	5.9	-4.0	1.1	0.5	0.6
39 高知県	755,000	6.9	3.5	3.4	13.1	6.6	6.5	-6.1	3.4	2.5	1.0
40 福岡県	5,038,000	9.2	4.7	4.5	9.5	4.9	4.7	-0.4	2.5	1.1	1.4
41 佐賀県	843,000	9.0	4.6	4.4	11.2	5.6	5.6	-2.2	1.6	0.9	0.7
42 長崎県	1,411,000	8.3	4.3	4.0	11.8	5.9	5.9	-3.5	2.7	1.5	1.2
43 熊本県	1,805,000	8.9	4.7	4.3	11.1	5.5	5.6	-2.2	1.9	0.9	1.1
44 大分県	1,183,000	8.4	4.3	4.1	11.7	6.0	5.7	-3.2	3.2	1.6	1.6
45 宮崎県	1,127,000	9.0	4.6	4.4	11.5	5.9	5.6	-2.5	3.0	1.3	1.7
46 鹿児島県	1,693,000	9.0	4.6	4.4	12.4	6.1	6.3	-3.4	2.4	0.9	1.4
47 沖縄県	1,393,000	12.1	6.1	6.0	7.7	4.1	3.6	4.5	2.4	1.0	1.4
不詳等											
(再掲) 特別区											
東京都区部	8,967,000	8.1	4.2	4.0	8.1	4.3	3.8	0.0	2.2	1.1	1.1
札幌市	1,922,000	7.5	3.8	3.7	8.3	4.4	3.9	-0.7	2.8	1.4	1.4
仙台市	1,049,000	8.4	4.3	4.1	8.4	4.5	4.0	-0.0	3.7	1.4	2.4
さいたま市	1,229,000	8.8	4.6	4.2	7.1	3.9	3.3	1.6	2.5	1.5	1.0
千葉市	963,000	8.1	4.1	4.0	7.5	4.1	3.4	0.6	2.7	1.0	1.7
横浜市	3,692,000	8.3	4.3	4.0	7.7	4.2	3.5	0.7	2.7	1.4	1.3
名古屋市	1,431,000	10.0	5.2	4.8	6.8	3.9	2.9	3.2	2.7	1.7	1.0
相模原市	719,000	8.1	4.2	3.9	7.0	3.9	3.2	1.1	2.4	1.0	1.4
新潟市	812,000	7.9	4.1	3.8	9.6	5.0	4.6	-1.7	2.0	1.4	0.6
静岡市	715,000	8.1	4.2	3.9	10.3	5.3	4.9	-2.2	1.9	0.9	1.0
浜松市	799,000	8.8	4.5	4.3	9.1	4.8	4.3	-0.4	2.4	0.9	1.6
名古屋市	2,267,000	8.8	4.5	4.3	8.6	4.7	4.0	0.1	3.0	1.6	1.4
京都市	1,473,000	7.6	3.9	3.7	9.2	4.7	4.6	-1.6	2.2	1.2	1.0
大阪市	2,671,000	8.6	4.4	4.2	10.0	5.6	4.4	-1.4	2.4	1.4	1.0
堺市	843,000	8.7	4.4	4.3	8.8	4.7	4.1	-0.1	2.4	1.1	1.4
神戸市	1,544,000	8.2	4.2	4.0	9.3	4.8	4.4	-1.0	1.5	0.7	0.8
岡山市	711,000	9.4	4.8	4.6	8.7	4.5	4.2	0.7	2.4	0.9	1.5
広島市	1,178,000	9.7	5.0	4.7	8.0	4.1	3.8	1.8	1.7	1.0	0.6
北九州市	974,000	8.6	4.4	4.2	10.7	5.5	5.2	-2.1	2.6	1.4	1.2
福岡市	1,479,000	9.7	5.0	4.8	7.1	3.6	3.4	2.6	3.1	1.3	1.8

注) 男女別(人口千対)率は、各県及び都市の基礎人口に対し広島県が算出したもの。

都道府県・19大都市別 (2)

平成23年

【再掲】 新生児死亡率 (出生千対)	死産率(出産千対)			周産期死亡率(出産千対)			婚姻率 (人口千対)	離婚率 (人口千対)	合計特殊 出生率	都道府県
	総数	自然	人工	総数	妊娠満22週以後の死産	早期新生児死(出生千対)				
1.1	23.9	11.1	12.8	4.1	3.3	0.8	5.2	1.87	1.39	全 国
1.0	32.2	12.6	19.6	4.3	3.5	0.8	4.9	2.17	1.25	1 北海道
0.8	26.2	12.3	13.9	4.2	3.5	0.7	4.1	1.75	1.38	2 青森県
0.5	26.8	11.9	14.8	4.9	4.8	0.1	4.1	1.56	1.41	3 岩手県
1.5	26.1	12.1	14.0	3.7	2.8	0.9	4.9	1.65	1.25	4 宮城県
0.8	28.0	14.7	13.3	4.0	3.4	0.6	3.8	1.45	1.35	5 秋田県
2.0	24.8	13.8	11.1	4.4	2.8	1.6	4.1	1.47	1.46	6 山形県
0.7	25.9	12.0	13.9	3.6	3.2	0.3	4.4	1.69	1.48	7 福島県
1.1	23.5	10.6	12.8	4.0	3.3	0.8	4.9	1.74	1.39	8 茨城県
1.0	24.1	11.5	12.6	4.4	3.7	0.7	5.1	1.85	1.38	9 栃木県
1.3	22.5	10.4	12.1	4.3	3.4	0.8	4.7	1.80	1.41	10 群馬県
0.8	23.4	11.8	11.6	4.4	3.8	0.5	5.1	1.90	1.28	11 埼玉県
1.2	22.0	12.2	9.8	4.4	3.6	0.8	5.2	1.89	1.31	12 千葉県
0.9	22.9	10.5	12.4	3.7	3.1	0.6	6.8	1.94	1.06	13 東京都
1.5	22.0	10.6	11.4	4.3	3.2	1.1	5.7	1.88	1.27	14 神奈川県
1.1	23.9	11.3	12.5	4.3	3.4	0.8	4.4	1.38	1.41	15 新潟県
0.8	23.3	11.9	11.5	4.7	4.2	0.5	4.3	1.33	1.37	16 富山県
1.0	22.6	13.9	8.7	5.1	4.6	0.5	4.7	1.48	1.43	17 石川県
0.4	25.6	13.9	11.7	5.6	5.2	0.4	4.7	1.48	1.56	18 福井県
0.3	23.9	11.6	12.3	4.5	4.2	0.3	4.6	1.79	1.41	19 山梨県
1.1	21.4	9.9	11.5	2.9	2.2	0.7	4.7	1.63	1.50	20 長野県
1.7	19.6	8.7	10.9	4.3	3.0	1.4	4.7	1.66	1.44	21 岐阜県
1.0	22.5	11.7	10.8	4.2	3.5	0.7	5.2	1.84	1.49	22 静岡県
1.1	19.5	9.7	9.8	3.8	3.0	0.8	5.8	1.85	1.46	23 愛知県
1.1	21.6	10.8	10.8	4.4	3.8	0.7	4.9	1.80	1.47	24 三重県
1.2	20.0	10.4	9.6	4.3	3.3	1.0	5.4	1.68	1.51	25 滋賀県
0.8	22.5	10.7	11.8	4.0	3.4	0.6	5.0	1.82	1.25	26 京都府
1.1	23.6	10.2	13.3	4.1	3.3	0.8	5.6	2.23	1.30	27 大阪府
0.9	21.2	10.9	10.4	3.6	2.9	0.6	5.1	1.87	1.40	28 兵庫県
0.9	27.4	14.2	13.2	5.1	4.5	0.6	4.5	1.75	1.27	29 奈良県
2.0	21.3	9.3	11.9	3.5	2.3	1.2	4.6	1.91	1.49	30 和歌山県
1.0	23.0	10.1	12.9	2.8	2.2	0.6	4.6	1.79	1.58	31 鳥取県
0.9	23.8	8.9	14.9	2.3	1.6	0.7	4.3	1.47	1.61	32 島根県
1.0	23.7	10.3	13.4	3.5	2.8	0.7	5.0	1.82	1.48	33 岡山県
0.8	23.2	10.6	12.6	3.7	3.1	0.6	5.3	1.82	1.53	34 広島県
1.2	22.9	10.9	12.0	4.4	3.3	1.1	4.6	1.69	1.52	35 山口県
2.5	21.2	9.3	11.9	4.6	2.5	2.0	4.4	1.76	1.43	36 徳島県
1.4	18.9	8.9	10.0	3.1	1.9	1.2	5.0	1.79	1.56	37 香川県
0.4	29.1	13.2	15.9	4.7	4.4	0.4	4.6	1.88	1.51	38 愛媛県
1.7	32.3	14.4	17.9	5.7	4.4	1.3	4.1	1.86	1.39	39 高知県
1.2	27.6	10.5	17.1	4.4	3.4	1.0	5.6	2.11	1.42	40 福岡県
0.7	24.2	10.6	13.6	4.4	3.8	0.7	4.8	1.80	1.61	41 佐賀県
1.8	27.5	11.0	16.5	4.8	3.4	1.4	4.5	1.73	1.60	42 長崎県
0.8	28.4	10.8	17.6	3.1	2.6	0.5	4.8	1.82	1.62	43 熊本県
1.6	29.3	10.8	18.5	4.3	3.2	1.1	4.8	1.78	1.55	44 大分県
1.6	31.9	11.7	20.2	4.3	3.4	0.9	4.9	2.09	1.68	45 宮崎県
1.0	28.6	11.0	17.6	4.5	3.7	0.9	4.8	1.86	1.64	46 鹿児島県
1.2	31.8	15.5	16.3	4.3	3.5	0.8	6.0	2.56	1.86	47 沖縄県
										不詳等
1.0	23.9	10.8	13.1	3.8	3.1	0.6	7.3	1.97	***	東京都区部
1.4	33.6	12.8	20.8	4.8	3.8	1.0	5.5	2.42	***	(再掲) 札幌市
1.9	24.3	10.5	13.8	4.2	2.9	1.2	5.7	1.69	***	仙台市
0.9	20.3	10.5	9.7	3.3	2.8	0.6	5.4	1.75	***	さいたま市
1.7	20.0	12.2	7.8	4.6	3.3	1.3	5.2	1.90	***	千葉市
1.3	21.6	10.2	11.4	3.9	3.0	0.9	5.7	1.81	***	特別区
1.5	20.7	10.5	10.3	3.6	2.5	1.0	7.2	1.76	***	横浜市
1.2	19.9	8.4	11.4	3.3	2.2	1.0	5.2	2.00	***	川崎市
1.3	24.0	9.5	14.5	4.1	3.1	0.9	4.8	1.46	***	相模原市
0.5	27.0	14.2	12.8	4.1	3.8	0.3	5.1	1.72	***	新潟市
1.3	19.7	10.2	9.5	4.3	3.4	0.9	5.2	1.72	***	静岡市
1.5	21.5	10.1	11.4	4.2	3.3	1.0	6.1	1.98	***	指定都市
0.9	22.8	11.3	11.5	4.3	3.5	0.8	5.3	1.88	***	名古屋市
1.1	24.1	10.0	14.1	4.1	3.3	0.7	6.7	2.54	***	京都市
1.2	22.7	9.4	13.3	4.1	3.3	0.8	5.3	2.16	***	大阪市
0.6	20.2	10.2	9.9	2.8	2.4	0.5	5.2	1.97	***	堺市
1.5	22.2	10.2	12.0	3.7	2.7	1.0	5.5	2.00	***	神戸市
0.7	21.4	9.5	11.8	3.6	3.1	0.4	5.8	1.91	***	岡山市
1.3	30.2	9.4	20.8	3.1	2.0	1.1	5.3	2.14	***	広島市
1.5	25.4	11.2	14.2	5.4	4.2	1.2	6.8	2.11	***	北九州市
										福岡市

4 国勢調査人口，都道府県・年次別

(単位 人)

都道府県	昭和40年	昭和45年	昭和50年	昭和55年	昭和60年	平成2年	平成7年	平成12年	平成17年	平成22年
全 国	99,209,137	104,665,171	111,939,643	117,060,396	121,048,923	123,611,167	125,570,246	126,925,843	127,767,994	128,057,352
北海道	5,171,800	5,184,287	5,338,206	5,575,989	5,679,439	5,643,647	5,692,321	5,683,062	5,627,737	5,506,419
青森県	1,416,591	1,427,520	1,468,646	1,523,907	1,524,448	1,482,873	1,481,663	1,475,728	1,436,657	1,373,339
岩手県	1,411,118	1,371,383	1,385,563	1,421,927	1,433,611	1,416,928	1,419,505	1,416,180	1,385,041	1,330,147
宮城県	1,753,126	1,819,223	1,955,267	2,082,320	2,176,295	2,248,558	2,328,739	2,365,320	2,360,218	2,348,165
秋田県	1,279,835	1,241,376	1,232,481	1,256,745	1,254,032	1,227,478	1,213,667	1,189,279	1,145,501	1,085,997
山形県	1,263,103	1,225,618	1,220,302	1,251,917	1,261,662	1,258,390	1,256,958	1,244,147	1,216,181	1,168,924
福島県	1,983,754	1,946,077	1,970,616	2,035,272	2,080,304	2,104,058	2,133,592	2,126,935	2,091,319	2,029,064
茨城県	2,056,154	2,143,551	2,342,198	2,558,007	2,725,005	2,845,382	2,955,530	2,985,676	2,975,167	2,969,770
栃木県	1,521,656	1,580,021	1,698,003	1,792,201	1,866,066	1,935,168	1,984,390	2,004,817	2,016,631	2,007,683
群馬県	1,605,584	1,658,909	1,756,480	1,848,562	1,921,259	1,966,265	2,003,540	2,024,852	2,024,135	2,008,068
埼玉県	3,014,983	3,866,472	4,821,340	5,420,480	5,863,678	6,405,319	6,759,311	6,938,006	7,054,243	7,194,556
千葉県	2,701,770	3,366,624	4,149,147	4,735,424	5,148,163	5,555,429	5,797,782	5,926,285	6,056,462	6,216,289
東京都	10,869,244	11,408,071	11,673,554	11,618,281	11,829,363	11,855,563	11,773,602	12,064,143	12,576,601	13,159,388
神奈川県	4,430,743	5,472,247	6,397,748	6,924,348	7,431,974	7,980,391	8,245,903	8,489,932	8,791,597	9,048,331
新潟県	2,398,931	2,360,982	2,391,938	2,451,357	2,478,470	2,474,583	2,488,364	2,475,733	2,431,459	2,374,450
富山県	1,025,465	1,029,695	1,070,791	1,103,459	1,118,369	1,120,161	1,123,125	1,120,851	1,111,729	1,093,247
石川県	980,499	1,002,420	1,069,872	1,119,304	1,152,325	1,164,628	1,180,068	1,180,977	1,174,026	1,169,788
福井県	750,557	744,230	773,599	794,354	817,633	823,585	826,996	828,944	821,592	806,314
山梨県	763,194	762,029	783,050	804,256	832,832	852,966	881,996	888,172	884,515	863,075
長野県	1,958,007	1,956,917	2,017,564	2,083,934	2,136,927	2,156,627	2,193,984	2,213,128	2,196,114	2,152,449
岐阜県	1,700,365	1,758,954	1,867,978	1,960,107	2,028,536	2,066,569	2,100,315	2,109,740	2,107,226	2,080,773
静岡県	2,912,521	3,089,895	3,308,799	3,446,804	3,574,692	3,670,840	3,737,689	3,767,393	3,792,377	3,765,007
愛知県	4,798,653	5,386,163	5,923,569	6,221,638	6,455,172	6,690,603	6,868,336	7,043,300	7,254,704	7,410,719
三重県	1,514,467	1,543,083	1,626,002	1,686,936	1,747,311	1,792,514	1,841,358	1,857,339	1,866,963	1,854,724
滋賀県	853,385	889,768	985,621	1,079,898	1,155,844	1,222,411	1,287,005	1,342,832	1,380,361	1,410,777
京都府	2,102,808	2,250,087	2,424,856	2,527,330	2,586,574	2,602,460	2,629,592	2,644,391	2,647,660	2,636,092
大阪府	6,657,189	7,620,480	8,278,925	8,473,446	8,668,095	8,734,516	8,797,268	8,805,081	8,817,166	8,865,245
兵庫県	4,309,944	4,667,928	4,992,140	5,144,892	5,278,050	5,405,040	5,401,877	5,550,574	5,590,601	5,588,133
奈良県	825,965	930,160	1,077,491	1,209,365	1,304,866	1,375,481	1,430,862	1,442,795	1,421,310	1,400,728
和歌山県	1,026,975	1,042,736	1,072,118	1,087,012	1,087,206	1,074,325	1,080,435	1,069,912	1,035,969	1,002,198
鳥取県	579,853	568,777	581,311	604,221	616,024	615,722	614,929	613,289	607,012	588,667
島根県	821,620	773,575	768,886	784,795	794,629	781,021	771,441	761,503	742,223	717,397
岡山県	1,645,135	1,707,026	1,814,305	1,871,023	1,916,906	1,925,877	1,950,750	1,950,828	1,957,264	1,945,276
広島県	2,281,146	2,436,135	2,646,324	2,739,161	2,819,200	2,849,847	2,881,748	2,878,915	2,876,642	2,860,750
山口県	1,543,573	1,511,448	1,555,218	1,587,079	1,601,627	1,572,616	1,555,543	1,527,964	1,492,606	1,451,338
徳島県	815,115	791,111	805,166	825,261	834,889	831,598	832,427	824,108	809,950	785,491
香川県	900,845	907,897	961,292	999,864	1,022,569	1,023,412	1,027,006	1,022,890	1,012,400	995,842
愛媛県	1,446,384	1,418,124	1,465,215	1,506,637	1,529,983	1,515,025	1,506,700	1,493,092	1,467,815	1,431,493
高知県	812,714	786,882	808,397	831,275	839,784	825,034	816,704	813,949	796,292	764,456
福岡県	3,964,611	4,027,416	4,292,963	4,553,461	4,719,259	4,811,050	4,933,393	5,015,699	5,049,908	5,071,968
佐賀県	871,885	838,468	837,674	865,574	880,013	877,851	884,316	876,654	866,369	849,788
長崎県	1,641,245	1,570,245	1,571,912	1,590,564	1,593,968	1,562,959	1,544,934	1,516,523	1,478,632	1,426,779
熊本県	1,770,736	1,700,229	1,715,273	1,790,327	1,837,747	1,840,326	1,859,793	1,859,344	1,842,233	1,817,426
大分県	1,187,480	1,155,566	1,190,314	1,228,913	1,250,214	1,236,942	1,231,306	1,221,140	1,209,571	1,196,529
宮崎県	1,080,692	1,051,105	1,085,055	1,151,587	1,175,543	1,168,907	1,175,819	1,170,007	1,153,042	1,135,233
鹿児島県	1,853,541	1,729,150	1,723,902	1,784,623	1,819,270	1,797,824	1,794,224	1,786,194	1,753,179	1,706,242
沖縄県	934,176	945,111	1,042,572	1,106,559	1,179,097	1,222,398	1,273,440	1,318,220	1,361,594	1,392,818

注) 外国人及び年齢不詳を含む総人口である。

5 特殊・合計特殊出生率，年次別

昭和55年～平成23年

年次	合計特殊出生率	母の年齢別特殊出生率(年齢別出生児数×100,000÷年齢別女性人口)							
		15～19	20～24	25～29	30～34	35～39	40～44	45～49	
昭和 54年	1.81	342.9	9,122.5	19,215.6	6,418.4	1,040.1	100.0	4.3	
昭和 55年	1.84	371.8	9,016.2	19,386.5	6,592.9	1,061.4	128.5	4.2	
56	1.77	352.4	8,686.2	19,346.7	6,315.7	1,071.1	150.3	3.2	
57	1.84	412.5	8,502.3	20,250.6	6,812.6	1,251.3	142.5	7.3	
58	1.87	426.2	8,432.6	20,365.0	7,164.9	1,359.1	149.1	7.4	
59	1.89	476.7	7,978.7	20,591.7	7,500.8	1,450.5	142.7	4.3	
60	1.83	431.4	7,059.8	19,567.0	7,787.9	1,402.3	140.6	4.3	
61	1.82	384.8	7,161.1	19,254.6	7,975.4	1,426.2	140.7	2.1	
62	1.75	398.4	6,386.9	18,200.5	8,456.2	1,433.3	165.6	3.1	
63	1.70	409.0	5,955.4	17,392.8	8,711.4	1,440.1	217.3	10.9	
平成 元年	1.63	403.8	5,521.1	16,527.3	8,594.0	1,563.8	206.2	4.7	
2	1.63	425.0	5,289.2	15,847.9	8,890.3	1,657.6	185.6	1.9	
3	1.60	474.6	5,310.9	15,646.6	8,826.3	1,794.5	181.7	1.0	
4	1.56	465.8	5,285.6	14,730.8	9,132.1	1,917.3	171.6	8.5	
5	1.52	482.0	5,032.2	14,113.6	9,124.5	2,014.2	192.2	4.5	
6	1.58	476.0	4,988.4	14,067.8	9,651.3	2,177.6	209.8	6.0	
7	1.48	484.5	4,777.0	12,731.8	9,099.0	2,225.0	201.9	6.5	
8	1.46	417.3	4,471.5	12,594.8	9,644.3	2,335.7	239.4	7.8	
9	1.43	453.3	4,567.6	11,909.1	9,411.4	2,387.8	289.5	4.0	
10	1.42	453.7	4,361.2	11,464.1	9,524.2	2,567.5	279.2	7.6	
11	1.37	526.4	4,133.1	10,885.2	9,057.9	2,679.9	290.5	6.3	
12	1.41	607.2	4,414.8	10,827.2	9,122.4	2,856.2	324.6	9.1	
13	1.37	635.8	4,155.3	10,564.9	9,157.9	2,890.0	290.4	5.3	
14	1.34	717.3	4,223.8	9,945.6	8,804.3	2,973.7	344.9	12.1	
15	1.34	595.5	4,126.4	9,886.2	8,845.4	3,133.6	349.1	6.8	
16	1.33	615.5	4,053.7	9,454.9	8,719.8	3,305.8	428.0	9.3	
17	1.34	609.0	4,161.6	9,646.0	8,846.3	3,264.3	451.0	14.1	
18	1.37	610.4	4,104.1	9,203.2	8,872.5	3,667.9	437.7	11.8	
19	1.43	679.2	4,117.6	9,533.6	9,301.2	3,809.3	545.3	9.6	
20	1.45	664.5	4,232.9	9,573.2	9,227.5	3,994.5	600.0	9.6	
21	1.47	632.0	4,212.7	9,948.1	9,367.3	4,204.8	644.1	15.7	
22	1.55	598.1	4,594.1	10,603.7	10,153.9	4,385.3	737.9	10.7	
23	1.53	623.8	3,955.0	10,260.1	10,070.6	4,480.7	764.5	21.4	

注) 基礎人口は、平成6年までは福祉保健課推計人口、平成8年以降は住民基本台帳人口(3月末)である。
(平成7・12・17・22年については、国勢調査人口)

6 特殊・年齢調整死亡率，年次別

昭和60年～平成23年

項目	昭和60	平成2	7	8	9	10	11	12	13	14	15	16	17	19	20	21	22	23
年齢調整死亡率 (人口10万対)	609	549	514	490	491	483	491	443	453	439	440	431	427	413	415	402	391	399
0～4歳	141	136	118	86	92	90	89	80	81	67	73	68	65	55	75	69	71	66
5～9歳	22	18	16	9	15	14	18	13	19	10	13	12	13	15	11	11	9	9
10～14	17	16	10	15	12	12	16	14	9	7	13	6	12	5	10	4	9	10
15～19	43	46	39	40	41	37	34	35	23	30	38	29	23	18	29	19	24	23
20～24	70	61	68	52	52	49	47	47	50	48	42	41	49	44	33	52	43	42
25～29	61	58	51	56	60	59	52	54	47	45	48	44	40	47	52	48	47	40
30～34	63	72	63	58	49	69	58	54	64	67	61	54	53	59	53	53	56	39
35～39	95	101	87	83	87	94	85	93	85	90	84	88	80	75	84	76	77	63
40～44	163	142	140	127	137	127	145	125	125	122	135	123	130	115	116	126	107	117
45～49	286	243	249	245	213	234	232	217	195	189	202	227	185	195	171	188	190	162
50～54	493	389	369	350	387	370	348	354	334	343	339	325	335	305	281	274	287	273
55～59	497	627	578	544	548	490	554	499	499	489	506	472	467	438	442	422	421	400
60～64	929	892	963	853	842	833	803	759	766	709	723	703	692	711	683	636	604	648
65～69	1,532	1,381	1,381	1,351	1,327	1,350	1,317	1,201	1,229	1,175	1,120	1,066	1,098	980	1,000	980	921	998
70～74	2,566	2,235	2,085	2,083	2,041	2,040	2,088	1,989	1,922	1,915	1,795	1,775	1,793	1,696	1,642	1,545	1,522	1,562
75～79	4,666	3,912	3,695	3,320	3,402	3,225	3,389	3,086	3,094	2,923	2,915	2,951	2,926	2,844	2,876	2,712	2,648	2,632
80歳以上	8,421	10,635	9,491	9,014	9,020	8,872	9,087	8,489	8,446	8,194	8,375	8,243	8,124	8,090	8,316	8,124	7,878	8,314

注) 年齢調整死亡率の基準となる人口は、昭和60年モデル人口である。

7 年齢調整死亡率 (人口10万対)

年次	総数	Se01 結核	Se02 悪性新生物	Se03 食道	Se04 胃	Se05 結腸	Se06 直腸S状結腸移行部及び直腸	Se07 肝及び肝内胆管	Se08 胆のう及び他の胆道	Se09 膵	Se10 気管・気管支及び肺	Se11 乳房	Se12 子宮	Se13 白血病	Se14 糖尿病	Se15 高血圧性疾患	Se16 心疾患	Se17 急性心筋梗塞
<広島県>																		
昭和55年	694.5	5.0	154.1	3.2	44.5	19.7	22.0	4.2	10.5	4.8	9.0	14.2	114.0	...
56	643.8	4.3	149.9	4.4	44.0	17.9	21.3	3.6	8.9	4.2	8.7	11.4	109.2	...
57	608.1	4.0	148.3	4.3	40.5	18.7	23.4	3.3	7.9	4.3	9.8	9.1	100.1	...
58	611.1	3.7	153.2	4.6	41.6	21.5	20.9	3.7	7.7	5.0	7.6	11.0	102.2	...
59	590.8	3.7	148.8	3.7	37.5	19.7	23.5	3.8	8.3	4.3	9.1	9.1	103.1	...
60	609.3	3.7	153.5	4.0	38.5	21.1	23.8	3.8	7.7	4.0	7.9	8.6	109.2	...
61	589.0	2.5	151.5	3.2	36.2	22.3	22.9	4.3	7.9	4.4	8.7	7.9	106.0	...
62	554.8	2.7	147.3	3.6	32.0	24.3	22.8	4.0	7.2	4.3	6.8	6.6	98.7	...
63	557.1	2.8	150.4	4.0	33.7	22.9	23.3	4.3	5.3	4.5	7.0	6.4	103.6	...
平成 元年	525.0	2.2	150.5	3.9	31.2	24.7	25.5	3.6	6.3	4.4	6.9	5.2	95.6	...
2	548.5	1.8	150.6	4.6	29.9	25.0	24.1	4.0	6.0	3.9	6.6	5.1	102.8	...
3	535.5	2.0	148.6	4.4	29.6	23.7	24.6	4.2	5.1	4.5	6.5	5.4	101.4	...
4	532.3	1.3	152.3	4.5	30.8	24.6	25.1	3.9	5.2	3.7	6.7	4.2	100.5	...
5	523.3	1.3	150.5	4.3	27.1	25.3	26.4	4.5	5.2	3.9	7.1	3.6	96.2	...
6	508.5	1.6	152.3	3.8	26.3	25.1	28.1	4.7	5.4	4.0	7.5	3.7	83.2	...
7	514.2	1.3	159.2	4.6	29.0	11.6	5.5	27.8	5.9	8.7	26.8	5.0	5.6	4.4	8.9	3.7	71.3	27.4
8	476.2	1.2	158.7	4.7	27.3	11.6	5.7	28.3	7.3	9.0	25.7	4.7	6.2	3.8	6.9	2.4	69.7	23.7
9	491.1	1.1	159.2	4.9	26.5	12.3	6.2	27.8	6.7	8.6	25.9	5.8	5.6	4.1	6.9	2.5	71.5	23.4
10	483.0	1.2	156.2	4.2	24.7	11.1	6.7	27.1	7.6	9.0	27.8	4.6	6.0	3.6	7.0	2.4	68.1	20.1
11	490.6	1.2	156.6	5.1	24.9	11.5	6.0	26.1	6.6	9.7	26.4	5.5	5.2	4.2	6.1	2.2	71.1	21.0
12	443.3	1.0	146.1	4.2	23.4	11.1	5.6	24.9	6.0	8.4	25.7	5.0	5.2	3.3	5.6	2.0	62.6	17.4
13	453.3	0.8	152.6	4.4	24.5	10.9	6.0	24.6	6.7	9.0	26.7	5.0	4.1	4.0	5.4	2.2	64.8	16.7
14	439.1	0.7	146.2	4.5	22.3	10.4	5.7	24.0	5.8	8.8	25.6	5.8	4.5	3.5	5.8	1.9	62.3	16.8
15	440.4	0.9	141.6	4.9	22.0	10.7	5.6	21.8	5.6	8.9	24.9	5.6	5.4	3.0	5.2	1.9	65.4	15.8
16	431.1	0.7	143.4	4.0	21.9	10.4	6.0	22.4	5.7	9.6	24.9	5.4	4.7	3.2	4.7	1.6	64.4	15.9
17	427.0	1.0	138.2	4.5	19.7	10.4	5.4	20.5	5.8	9.9	25.5	5.3	4.9	3.1	4.9	1.6	63.2	14.6
18	420.4	0.9	136.1	4.5	20.0	9.8	5.9	20.2	5.6	9.3	25.1	4.6	4.7	2.9	5.7	1.5	63.2	13.0
19	413.3	0.8	134.0	4.7	19.2	9.9	5.1	19.6	4.9	9.8	25.0	5.2	3.7	3.3	4.8	1.4	61.3	13.0
20	415.0	0.7	135.5	4.0	18.3	9.6	5.6	17.7	5.4	9.9	26.7	6.1	4.9	3.1	4.8	1.5	61.4	13.8
21	401.8	0.7	126.6	3.8	16.8	9.4	4.5	15.6	5.6	9.4	25.3	5.5	4.5	2.9	4.6	1.2	60.9	14.0
22	391.4	0.7	126.6	4.0	17.6	9.3	4.9	17.2	4.3	10.1	22.4	5.9	5.0	3.2	4.0	1.1	60.7	13.5
23	391.4	1.2	178.5	7.5	27.0	11.8	6.9	27.5	5.6	12.9	37.8	0.2	...	4.8	4.7	1.0	80.0	19.6
総男	279.9	0.4	88.1	1.0	10.5	7.4	3.4	8.8	3.3	8.0	10.9	11.0	5.0	2.0	3.4	1.1	44.6	8.4
総女	398.6	0.5	128.3	4.7	17.3	9.5	5.6	15.4	4.9	10.4	23.7	5.6	4.4	3.0	4.5	1.6	60.5	12.6
23 総男	540.7	0.8	180.4	9.3	26.6	11.7	7.9	24.1	6.0	13.7	40.0	0.1	...	4.1	6.1	1.8	76.5	18.1
23 総女	287.6	0.4	89.5	0.9	10.3	7.8	3.7	8.5	4.0	7.6	11.4	10.7	4.4	2.1	3.2	1.4	46.3	7.9
<全国>																		
昭和55年	728.6	6.3	158.0	5.7	49.4	14.1	21.0	3.9	9.5	4.1	8.4	17.0	127.2	...
56	700.3	5.4	157.6	5.4	47.6	14.6	21.8	4.1	9.1	4.2	8.1	15.6	124.7	...
57	664.4	4.9	156.0	5.4	45.0	15.1	22.3	3.9	8.5	4.3	8.0	13.3	119.0	...
58	664.9	4.7	156.5	5.4	43.9	15.6	22.9	3.9	8.1	4.2	8.0	12.4	119.8	...
59	641.6	4.3	157.0	5.1	42.9	16.0	23.7	4.1	7.6	4.4	8.2	11.5	118.5	...
60	627.6	3.9	156.7	5.2	40.8	16.6	23.9	4.1	7.3	4.3	7.7	10.6	117.6	...
61	600.0	3.3	154.2	5.1	38.8	16.7	23.7	4.2	6.8	4.4	7.3	9.2	113.2	...
62	575.5	3.1	155.0	5.2	37.5	17.2	24.6	4.2	6.4	4.5	7.0	7.9	108.9	...
63	584.2	2.9	154.6	5.1	36.0	17.3	25.0	4.4	6.4	4.3	7.2	7.2	114.3	...
平成 元年	560.5	2.5	155.0	5.1	35.1	17.6	25.7	4.4	6.1	4.4	6.6	6.2	109.0	...
2	561.1	2.5	153.2	5.1	33.4	17.9	25.5	4.4	5.8	4.2	6.5	5.9	110.2	...
3	548.1	2.2	152.7	5.2	32.6	17.7	25.8	4.6	5.7	4.1	6.4	5.5	108.1	...
4	544.6	2.2	153.2	5.2	31.6	18.0	26.2	4.6	5.6	4.1	6.3	5.0	107.5	...
5	538.6	2.0	150.9	5.2	30.1	17.9	26.3	4.7	5.2	4.1	6.3	4.6	106.1	...
6	518.3	1.9	151.2	5.1	29.5	18.0	26.6	4.9	5.2	4.0	6.5	4.1	90.4	...
7	526.0	1.8	157.7	5.2	29.8	11.9	6.6	19.4	7.9	9.5	27.0	5.2	5.4	4.1	8.2	4.1	76.1	29.2
8	493.0	1.6	157.4	5.4	28.9	12.1	6.6	19.0	7.8	9.5	27.4	5.2	5.4	4.0	7.1	3.4	72.5	26.3
9	492.5	1.5	155.1	5.5	27.8	12.0	6.5	18.5	7.6	9.4	27.0	5.5	5.3	4.0	6.7	3.3	72.3	25.8
10	489.9	1.5	154.9	5.4	27.4	11.9	6.6	18.5	7.6	9.5	27.1	5.5	5.2	4.0	6.6	3.1	71.2	24.5
11	497.4	1.5	153.8	5.4	26.6	12.0	6.5	18.2	7.4	9.7	26.9	5.6	5.2	4.0	6.5	2.9	72.8	24.2
12	467.3	1.3	150.4	5.4	25.5	11.6	6.4	17.7	7.1	9.6	26.6	5.6	5.3	3.9	6.0	2.3	65.2	21.1
13	457.3	1.1	148.9	5.5	24.5	11.7	6.4	17.3	7.1	9.5	26.4	5.9	5.2	3.9	5.8	2.4	66.0	21.0
14	446.7	1.0	146.6	4.4	22.6	9.2	5.3	15.9	5.6	7.4	21.2	4.8	2.5	3.6	5.2	1.6	46.0	17.8
15	445.4	1.0	143.2	5.4	22.6	11.5	6.3	16.0	6.7	9.7	25.3	5.7	5.1	3.7	5.7	2.1	65.8	19.7
16	436.0	0.9	144.0	5.3	22.4	11.5	6.4	15.7	6.6	9.9	26.0	6.0	5.3	3.6	5.4	2.0	63.3	18.2
17	439.6	0.9	141.1	5.1	21.4	11.3	6.2	15.0	6.4	9.9	25.9	6.0	5.1	3.6	5.6	2.0	65.5	18.5
18	425.1	0.8	138.7	5.1	20.9	11.0	6.1	14.3	6.3	9.8	25.7	6.1	5.2	3.6	5.5	1.9	62.8	17.1
19	418.5	0.8	137.2	5.1	20.3	10.9	6.0	13.8	6.1	9.9	25.7	6.1	5.1	3.6	5.4	1.9	60.9	16.0
20	416.0	0.7	135.9	5.0	19.5	10.8	5.9	13.3	6.0	10.2	25.5	6.2	5.2	3.5	5.3	1.9	60.7	15.5
21	403.6	0.7	132.4	4.9	18.9	10.5	5.6	12.5	5.9	10.3	24.9	6.2	5.0	3.5	5.0	1.8	58.4	14.9
22	407.0	0.6	131.9	4.8	18.3	10.6	5.7	12.1	5.7	10.4	25.0							

選択死因・年次別

														昭和55年～平成23年			年次
Se18	Se19	Se20	Se21	Se22	Se23	Se24	Se25	Se26	Se27	Se28	Se29	Se30	Se31	Se32	Se33	Se34	
その他の虚血性心疾患	不整脈及び伝導障害	心不全	脳血管疾患	くも膜下出血	脳内出血	脳梗塞	大動脈瘤及び解離	肺炎	慢性閉塞性肺疾患	喘息	肝疾患	腎不全	老衰	不慮の事故	交通事故	自殺	
														<広島県>			
...	142.9	39.6	10.9	38.2	29.8	10.3	19.3	昭和55年
...	127.0	35.1	7.8	33.7	28.8	11.5	18.7	56
...	109.4	38.6	9.7	28.5	28.9	11.7	16.8	57
...	105.3	39.5	8.2	27.8	27.5	11.9	21.6	58
...	97.3	36.8	10.8	25.5	26.4	11.0	19.7	59
...	96.2	43.6	11.8	26.2	25.7	10.9	19.0	60
...	90.9	43.0	10.1	24.3	25.8	11.3	19.2	61
...	83.6	38.6	10.4	21.0	24.2	10.5	19.3	62
...	80.7	39.5	11.0	19.4	25.3	11.5	18.5	63
...	69.6	38.8	10.1	17.1	24.9	11.5	16.0	平成元年
...	73.9	45.1	11.8	17.5	25.6	12.3	16.1	2
...	69.8	43.5	10.4	14.4	26.5	12.2	14.3	3
...	64.2	44.6	11.2	14.2	24.2	10.9	13.5	4
...	65.2	44.2	11.7	12.6	26.4	11.7	15.0	5
...	62.2	43.9	11.4	11.5	25.4	10.5	14.0	6
9.3	5.5	21.4	71.2	9.2	20.0	38.1	3.3	37.3	7.2	3.7	12.7	8.5	10.1	28.8	12.7	16.0	7
8.7	6.6	23.9	60.7	7.8	16.3	33.9	2.8	31.1	5.8	3.1	13.3	8.0	9.0	26.0	10.9	14.5	8
8.6	6.5	27.2	65.5	8.4	17.2	37.0	3.2	32.0	5.8	2.9	12.1	8.3	8.8	26.7	10.8	15.0	9
7.5	6.0	28.2	62.1	7.1	17.2	35.3	3.6	36.2	5.8	2.1	10.7	8.1	9.0	24.1	10.0	20.8	10
7.6	7.8	27.6	59.8	7.4	16.5	34.0	3.8	38.7	6.0	2.8	10.4	8.1	9.6	24.6	9.5	19.3	11
6.7	7.6	24.5	52.2	6.6	14.9	29.2	4.1	31.7	5.8	2.0	9.0	7.6	6.4	23.8	9.2	18.1	12
7.1	7.3	27.5	52.0	7.0	14.5	28.9	4.2	33.4	5.6	1.7	8.9	7.6	7.9	23.7	9.2	18.6	13
6.4	7.6	25.9	49.4	6.2	13.9	28.1	4.0	32.3	5.4	1.9	9.4	7.1	7.3	21.3	8.2	18.5	14
6.0	7.5	29.9	49.3	7.0	13.7	27.3	3.6	34.5	5.3	1.8	8.3	7.7	7.4	21.2	7.6	19.6	15
5.8	8.2	28.6	44.6	6.9	13.2	23.5	4.3	32.7	5.3	1.4	8.5	6.6	6.9	20.5	7.5	19.2	16
9.5	6.9	26.4	44.2	6.1	13.3	23.5	4.6	34.1	4.8	1.2	8.8	7.4	7.0	20.7	7.4	18.8	17
15.8	5.2	23.1	42.7	6.0	13.1	22.3	4.1	34.3	4.4	1.0	8.1	7.6	7.4	18.6	5.8	19.5	18
17.2	4.5	20.9	40.3	5.4	12.9	21.1	3.9	33.5	4.7	0.9	8.5	7.9	7.4	19.1	5.4	20.8	19
17.5	4.6	20.1	38.7	4.8	12.1	21.0	4.6	34.3	4.9	0.7	8.4	7.5	8.7	18.6	5.0	19.5	20
17.3	4.2	20.5	37.3	5.6	11.9	18.9	4.4	31.6	4.2	0.9	7.9	7.4	9.6	16.9	5.0	20.7	21
16.7	4.1	21.7	33.1	4.9	11.4	15.7	4.0	30.1	4.1	0.5	6.9	6.8	10.2	19.0	5.7	19.3	22 総男女
23.5	5.3	26.2	44.1	5.2	16.6	21.5	5.7	45.9	9.1	0.5	9.9	8.5	5.9	27.5	8.4	29.1	23 総男女
11.3	2.9	18.0	24.4	4.6	7.0	11.7	2.8	20.3	1.1	0.5	3.9	5.7	12.3	11.9	3.0	9.7	23 総男女
17.4	5.3	20.5	34.5	4.9	11.5	16.9	4.5	32.2	4.6	0.5	6.9	7.4	11.7	18.0	4.1	16.8	23 総男女
25.3	6.6	21.7	44.8	4.7	16.3	22.4	5.9	48.7	10.1	0.5	10.6	8.7	7.7	27.2	6.1	23.8	23 総男女
10.8	4.0	19.0	26.3	5.0	7.6	13.0	3.4	21.6	1.4	0.5	3.5	6.5	13.6	10.3	2.2	10.1	23 総男女
														<全国>			
...	167.0	41.1	10.2	37.0	26.9	10.6	18.7	昭和55年
...	155.6	39.7	10.4	32.3	26.4	10.6	17.9	56
...	139.4	39.6	10.6	27.8	25.9	10.9	18.1	57
...	132.1	42.6	11.0	27.7	25.9	11.2	21.5	58
...	121.8	39.3	11.0	25.6	25.1	10.6	20.6	59
...	112.4	42.8	11.3	23.2	24.8	10.6	19.5	60
...	102.5	41.9	11.1	20.8	23.4	10.2	21.0	61
...	93.4	40.8	10.9	18.1	22.6	10.1	19.1	62
...	93.0	44.8	11.6	17.7	23.6	10.8	17.9	63
...	83.6	43.9	11.4	15.0	23.8	11.3	16.3	平成元年
...	81.1	48.4	11.4	14.5	24.0	11.3	15.3	2
...	75.7	47.4	10.9	13.2	24.2	11.0	14.9	3
...	72.3	47.5	11.2	12.4	24.6	11.0	15.3	4
...	69.9	49.5	10.9	11.6	24.0	10.4	14.9	5
...	67.7	48.3	10.5	11.0	24.3	10.0	15.0	6
12.3	7.0	19.3	78.6	9.0	19.2	71.6	3.5	40.5	6.9	4.1	10.7	8.6	9.4	27.4	10.8	15.2	7
11.7	6.6	20.3	72.1	8.9	18.2	41.8	3.6	34.3	5.9	3.3	10.2	8.1	8.5	24.9	10.1	15.5	8
11.4	6.5	21.0	70.1	8.5	17.3	41.6	3.6	37.9	5.9	3.0	10.0	8.2	9.3	24.2	9.7	16.2	9
11.4	6.9	21.1	67.3	8.5	16.9	39.4	3.8	36.8	5.6	2.7	9.5	7.9	8.9	23.6	9.2	21.8	10
11.8	7.3	22.0	65.8	8.4	16.4	38.7	3.8	41.9	5.9	2.7	9.6	8.1	9.2	23.6	8.9	21.4	11
10.9	6.8	19.4	57.8	8.0	15.1	32.9	3.8	34.4	5.4	2.1	9.0	7.1	6.7	22.4	8.7	20.5	12
11.2	7.0	19.8	57.4	7.8	14.9	33.0	4.1	34.3	5.4	1.8	8.8	7.4	8.0	22.1	8.3	19.8	13
7.0	4.2	11.8	13.4	7.5	13.4	21.4	2.5	17.3	3.4	2.3	8.8	4.6	1.4	21.2	9.8	14.8	14
11.3	8.0	19.8	53.3	7.5	14.6	29.6	4.1	34.8	5.1	1.6	8.4	7.2	7.7	20.3	7.0	21.9	15
10.9	8.3	19.1	50.1	7.2	14.0	27.5	4.3	33.4	4.8	1.4	8.2	6.9	7.5	19.5	6.7	20.6	16
11.5	8.8	19.7	49.3	7.1	14.0	26.8	4.4	35.6	4.9	1.2	8.3	7.1	7.7	19.7	6.3	21.0	17
11.6	8.0	19.4	46.0	6.7	13.6	24.3	4.3	33.8	4.6	1.1	8.1	7.0	7.6	18.3	5.6	20.5	18
11.5	7.8	19.1	43.9	6.5	13.2	22.9	4.4	33.2	4.6	0.9	7.8	6.8	8.0	17.4	5.0	20.9	19
11.7	8.1	18.9	42.4	6.3	13.0	21.9	4.6	33.3	4.6	0.8	7.7	6.8	8.9	16.9	4.5	20.8	20
11.1	7.8	18.2	39.7	6.1	12.4	20.0	4.7	31.0	4.4	0.7	7.4	6.6	9.1	16.2	4.3	21.2	21
11.6	8.0	18.4	38.5	5.9	12.2	19.4	4.9	31.7	4.5	0.7	7.4	6.6	10.3	16.8	4.2	20.3	22
11.3	8.5	18.2	37.4	5.6	12.0	18.8	4.9	32.2	4.4	0.6	7.3	6.6	11.4	25.9	3.9	20.0	23

8 住民基本台帳人口・実数，性（総数）・年齢

(単位 人)

保健所 市 町 保健医療圏	総数	0～4歳	5～9	10～14	15～19	20～24	25～29	30～34	35～39	40～44	45～49
総 数	2,852,728	127,521	129,678	135,765	137,591	143,323	156,368	177,645	218,820	190,239	167,545
広島市	1,161,647	56,544	56,459	57,401	56,519	61,836	69,987	80,836	100,240	86,539	73,556
中区	123,541	4,979	4,531	4,388	4,602	6,957	8,974	9,499	10,648	9,343	7,930
東区	120,304	5,670	5,642	6,193	6,309	6,154	6,557	7,497	9,634	8,964	8,251
南区	136,209	6,085	6,142	6,338	6,311	8,090	8,265	9,400	11,762	10,177	8,885
西区	183,279	9,024	8,818	8,877	8,549	10,034	12,175	13,859	16,499	14,356	12,244
安佐南区	231,026	14,340	14,097	13,265	11,428	11,180	14,068	18,091	23,260	18,957	13,950
安佐北区	152,273	6,044	6,657	7,555	7,958	7,964	7,656	8,408	11,063	9,631	8,576
安芸区	79,250	4,065	3,983	4,090	4,155	4,010	4,598	5,328	6,635	5,953	5,055
佐伯区	135,765	6,337	6,589	6,695	7,207	7,447	7,694	8,754	10,739	9,158	8,665
福山市	465,535	22,271	22,036	22,903	22,419	22,757	26,146	29,925	36,157	30,424	26,705
呉市	242,233	9,063	9,406	10,482	10,872	11,598	11,779	12,991	16,581	14,743	13,160
西部	349,288	13,998	14,998	16,172	16,784	16,579	18,053	19,704	24,285	21,878	19,728
西部	146,303	5,778	6,248	6,895	7,412	7,572	8,103	8,226	10,108	9,247	8,369
大竹市	28,696	964	1,067	1,175	1,346	1,435	1,426	1,411	1,919	1,834	1,521
廿日市市	117,607	4,814	5,181	5,720	6,066	6,137	6,677	6,815	8,189	7,413	6,848
広島支所	176,230	7,465	7,945	8,380	8,401	7,953	8,922	10,186	12,783	11,339	10,065
安芸高田市	31,584	1,053	1,229	1,273	1,419	1,287	1,279	1,512	1,754	1,556	1,508
府中町	50,516	2,410	2,478	2,626	2,564	2,526	3,009	3,387	4,239	3,805	3,544
海田町	28,036	1,460	1,391	1,439	1,358	1,471	1,848	1,965	2,375	2,067	1,686
熊野町	25,120	1,027	1,154	1,258	1,246	1,003	1,123	1,330	1,893	1,740	1,299
坂町	13,428	689	676	629	592	608	695	866	1,051	853	765
安芸太田町	7,545	167	192	283	311	240	208	249	322	298	322
北広島町	20,001	659	825	872	911	818	760	877	1,149	1,020	941
呉支所	26,755	755	805	897	971	1,054	1,028	1,292	1,394	1,292	1,294
江田島市	26,755	755	805	897	971	1,054	1,028	1,292	1,394	1,292	1,294
西部東	216,275	10,281	10,138	10,859	11,699	12,702	12,077	13,585	16,131	14,265	12,885
竹原市	29,148	913	1,054	1,268	1,336	1,215	1,170	1,330	1,715	1,647	1,571
東広島市	178,653	9,173	8,871	9,337	9,807	11,289	10,696	11,987	14,046	12,260	10,953
大崎上島町	8,474	195	213	254	556	198	211	268	370	358	361
東部	320,112	11,693	12,695	13,853	14,846	13,803	14,344	15,963	19,939	17,635	16,958
東部	265,603	9,905	10,639	11,525	12,398	11,586	12,111	13,472	16,680	14,760	14,091
三原市	100,444	3,959	4,192	4,580	4,713	4,448	4,813	5,408	6,592	5,785	5,490
尾道市	147,149	5,373	5,764	6,258	6,826	6,487	6,632	7,249	9,189	8,197	7,718
世羅町	18,010	573	683	687	859	651	666	815	899	778	883
福山支所	54,509	1,788	2,056	2,328	2,448	2,217	2,233	2,491	3,259	2,875	2,867
府中市	43,657	1,519	1,742	1,954	1,989	1,830	1,888	2,105	2,807	2,491	2,381
神石高原町	10,852	269	314	374	459	387	345	386	452	384	486
北部	97,638	3,671	3,946	4,095	4,452	4,048	3,982	4,641	5,487	4,755	4,553
三次市	57,352	2,346	2,456	2,558	2,710	2,476	2,536	2,936	3,562	3,031	2,773
庄原市	40,286	1,325	1,490	1,537	1,742	1,572	1,446	1,705	1,925	1,724	1,780
(二次保健医療圏)											
広島	1,337,877	64,009	64,404	65,781	64,920	69,789	78,909	91,022	113,023	97,878	83,621
広島西	146,303	5,778	6,248	6,895	7,412	7,572	8,103	8,226	10,108	9,247	8,369
呉	268,988	9,818	10,211	11,379	11,843	12,652	12,807	14,283	17,975	16,035	14,454
広島中央	216,275	10,281	10,138	10,859	11,699	12,702	12,077	13,585	16,131	14,265	12,885
尾三	265,603	9,905	10,639	11,525	12,398	11,586	12,111	13,472	16,680	14,760	14,091
福山・府中	520,044	24,059	24,092	25,231	24,867	24,974	28,379	32,416	39,416	33,299	29,572
備北	97,638	3,671	3,946	4,095	4,452	4,048	3,982	4,641	5,487	4,755	4,553

注) 年齢不詳人口を除く。

(5歳階級) 保健医療圏・保健所・市町別

平成23年3月31日現在

50~54	55~59	60~64	65~69	70~74	75~79	80~	再 掲			保 健 所 市 町 保健医療圏
							0~14	15~64	65~	
165,822	184,985	241,859	182,310	152,260	134,913	206,084	392,964	1,784,197	675,567	総 数
67,075	71,294	93,425	68,993	54,705	44,202	62,036	170,404	761,307	229,936	広島市
7,558	7,762	9,873	7,243	5,846	5,412	7,996	13,898	83,146	26,497	中区
7,398	7,592	9,564	7,453	5,913	4,869	6,644	17,505	77,920	24,879	東区
8,010	8,145	10,656	7,830	6,407	5,627	8,079	18,565	89,701	27,943	南区
10,690	10,982	13,638	9,538	7,895	6,636	9,465	26,719	123,026	33,534	西区
11,569	11,906	16,270	12,431	9,744	7,106	9,364	41,702	150,679	38,645	安佐南区
8,962	10,830	15,127	11,247	8,623	6,573	9,399	20,256	96,175	35,842	安佐北区
4,304	4,535	6,429	5,030	4,095	3,006	3,979	12,138	51,002	16,110	安芸区
8,584	9,542	11,868	8,221	6,182	4,973	7,110	19,621	89,658	26,486	佐伯区
27,245	31,349	39,409	29,607	24,918	20,772	30,492	67,210	292,536	105,789	福山市
13,191	15,226	22,223	18,414	15,882	14,610	22,012	28,951	142,364	70,918	呉市
20,757	23,865	31,246	23,693	19,948	18,435	29,165	45,168	212,879	91,241	西部
9,388	10,717	13,330	9,457	7,747	6,995	10,711	18,921	92,472	34,910	西部
1,732	1,996	2,643	2,080	1,851	1,726	2,570	3,206	17,263	8,227	大竹市
7,656	8,721	10,687	7,377	5,896	5,269	8,141	15,715	75,209	26,683	廿日市市
9,843	11,254	15,181	11,977	10,223	9,350	14,963	23,790	105,927	46,513	広島支所
1,832	2,272	2,987	2,154	1,951	2,178	4,340	3,555	17,406	10,623	安芸高田市
3,023	3,065	3,809	2,998	2,466	1,990	2,577	7,514	32,971	10,031	府中町
1,498	1,677	2,241	1,769	1,398	1,040	1,353	4,290	18,186	5,560	海田町
1,190	1,548	2,551	2,301	1,844	1,197	1,416	3,439	14,923	6,758	熊野町
685	781	1,091	933	753	672	1,089	1,994	7,987	3,447	坂町
427	534	696	581	583	724	1,408	642	3,607	3,296	安芸太田町
1,188	1,377	1,806	1,241	1,228	1,549	2,780	2,356	10,847	6,798	北広島町
1,526	1,894	2,735	2,259	1,978	2,090	3,491	2,457	14,480	9,818	呉支所
1,526	1,894	2,735	2,259	1,978	2,090	3,491	2,457	14,480	9,818	江田島市
12,334	13,484	17,729	13,123	10,566	9,314	15,103	31,278	136,891	48,106	西部東
1,656	2,063	2,851	2,270	2,052	1,883	3,154	3,235	16,554	9,359	竹原市
10,261	10,900	14,025	10,086	7,796	6,630	10,536	27,381	116,224	35,048	東広島市
417	521	853	767	718	801	1,413	662	4,113	3,699	大崎上島町
19,369	22,794	29,309	22,468	20,160	20,462	33,821	38,241	184,960	96,911	東部
16,116	18,918	24,387	18,693	16,547	16,622	27,153	32,069	154,519	79,015	東部
5,953	7,146	9,158	6,680	5,970	5,941	9,616	12,731	59,506	28,207	三原市
8,994	10,443	13,567	10,855	9,369	9,298	14,930	17,395	85,302	44,452	尾道市
1,169	1,329	1,662	1,158	1,208	1,383	2,607	1,943	9,711	6,356	世羅町
3,253	3,876	4,922	3,775	3,613	3,840	6,668	6,172	30,441	17,896	福山支所
2,591	3,107	3,965	3,125	2,847	2,774	4,542	5,215	25,154	13,288	府中市
662	769	957	650	766	1,066	2,126	957	5,287	4,608	神石高原町
5,851	6,973	8,518	6,012	6,081	7,118	13,455	11,712	53,260	32,666	北部
3,468	4,012	4,867	3,441	3,254	3,763	7,163	7,360	32,371	17,621	三次市
2,383	2,961	3,651	2,571	2,827	3,355	6,292	4,352	20,889	15,045	庄原市
76,918	82,548	108,606	80,970	64,928	53,552	76,999	194,194	867,234	276,449	(二次保健医療圏)
9,388	10,717	13,330	9,457	7,747	6,995	10,711	18,921	92,472	34,910	広島西
14,717	17,120	24,958	20,673	17,860	16,700	25,503	31,408	156,844	80,736	呉
12,334	13,484	17,729	13,123	10,566	9,314	15,103	31,278	136,891	48,106	広島中央
16,116	18,918	24,387	18,693	16,547	16,622	27,153	32,069	154,519	79,015	尾三
30,498	35,225	44,331	33,382	28,531	24,612	37,160	73,382	322,977	123,685	福山・府中
5,851	6,973	8,518	6,012	6,081	7,118	13,455	11,712	53,260	32,666	備北

8 住民基本台帳人口・実数，性（男）・年齢

(単位 人)

保健所 市 町 保健医療圏	総数	0～4歳	5～9	10～14	15～19	20～24	25～29	30～34	35～39	40～44	45～49
総 数	1,380,736	65,387	66,589	69,656	70,582	73,589	79,566	90,063	110,622	95,537	83,474
広島市	563,310	28,875	28,915	29,403	28,905	31,051	34,719	40,120	49,964	43,320	36,674
中区	57,207	2,537	2,345	2,240	2,316	3,138	4,173	4,513	5,090	4,549	3,901
東区	57,964	2,866	2,918	3,143	3,261	2,922	3,200	3,712	4,809	4,438	3,996
南区	66,738	3,071	3,168	3,225	3,196	4,437	4,241	4,685	5,971	5,102	4,538
西区	88,721	4,615	4,447	4,583	4,395	5,014	6,082	6,886	8,128	7,196	6,034
安佐南区	113,749	7,323	7,235	6,782	5,751	5,649	7,041	8,939	11,682	9,722	7,182
安佐北区	73,421	3,101	3,406	3,864	4,118	3,914	3,821	4,300	5,536	4,742	4,206
安芸区	39,380	2,120	2,026	2,109	2,109	2,174	2,416	2,745	3,400	3,016	2,589
佐伯区	66,130	3,242	3,370	3,457	3,759	3,803	3,745	4,340	5,348	4,555	4,228
福山市	225,990	11,391	11,267	11,631	11,461	11,666	13,389	15,336	18,266	15,160	13,196
呉市	116,397	4,598	4,772	5,449	5,563	6,175	6,229	6,706	8,639	7,497	6,623
西部	168,755	7,265	7,775	8,328	8,629	8,496	9,184	10,070	12,300	10,984	9,917
西部	70,400	3,019	3,274	3,551	3,768	3,822	4,021	4,102	5,034	4,535	4,064
大竹市	13,917	489	558	592	697	799	715	732	1,003	940	772
廿日市市	56,483	2,530	2,716	2,959	3,071	3,023	3,306	3,370	4,031	3,595	3,292
広島支所	85,619	3,828	4,108	4,296	4,370	4,112	4,628	5,261	6,514	5,752	5,168
安芸高田市	15,188	547	647	635	772	663	689	800	912	814	779
府中町	24,846	1,250	1,295	1,348	1,307	1,284	1,531	1,729	2,140	1,880	1,798
海田町	13,890	737	725	754	716	757	956	1,015	1,191	1,071	895
熊野町	12,194	533	586	642	650	503	576	678	951	856	680
坂町	6,396	351	340	314	295	308	344	435	518	448	363
安芸太田町	3,514	76	94	151	163	125	116	131	175	151	172
北広島町	9,591	334	421	452	467	472	416	473	627	532	481
呉支所	12,736	418	393	481	491	562	535	707	752	697	685
江田島市	12,736	418	393	481	491	562	535	707	752	697	685
西部東	107,151	5,278	5,256	5,537	6,198	6,955	6,492	7,195	8,362	7,365	6,541
竹原市	13,761	465	543	642	675	592	593	679	856	844	790
東広島市	89,434	4,716	4,600	4,773	5,164	6,256	5,781	6,372	7,303	6,333	5,557
大崎上島町	3,956	97	113	122	359	107	118	144	203	188	194
東部	152,846	6,037	6,567	7,210	7,575	7,112	7,443	8,225	10,187	8,750	8,315
東部	126,711	5,116	5,483	5,994	6,331	5,950	6,246	6,922	8,476	7,303	6,873
三原市	48,055	2,045	2,162	2,366	2,356	2,209	2,511	2,819	3,353	2,878	2,675
尾道市	70,083	2,784	2,954	3,257	3,530	3,395	3,372	3,673	4,658	4,037	3,766
世羅町	8,573	287	367	371	445	346	363	430	465	388	432
福山支所	26,135	921	1,084	1,216	1,244	1,162	1,197	1,303	1,711	1,447	1,442
府中市	20,953	783	919	1,013	999	961	1,002	1,087	1,459	1,252	1,197
神石高原町	5,182	138	165	203	245	201	195	216	252	195	245
北部	46,287	1,943	2,037	2,098	2,251	2,134	2,110	2,411	2,904	2,461	2,208
三次市	27,134	1,247	1,254	1,279	1,357	1,285	1,304	1,502	1,870	1,553	1,320
庄原市	19,153	696	783	819	894	849	806	909	1,034	908	888
(二次保健医療圏)											
広島	648,929	32,703	33,023	33,699	33,275	35,163	39,347	45,381	56,478	49,072	41,842
広島西	70,400	3,019	3,274	3,551	3,768	3,822	4,021	4,102	5,034	4,535	4,064
呉	129,133	5,016	5,165	5,930	6,054	6,737	6,764	7,413	9,391	8,194	7,308
広島中央	107,151	5,278	5,256	5,537	6,198	6,955	6,492	7,195	8,362	7,365	6,541
尾三	126,711	5,116	5,483	5,994	6,331	5,950	6,246	6,922	8,476	7,303	6,873
福山・府中	252,125	12,312	12,351	12,847	12,705	12,828	14,586	16,639	19,977	16,607	14,638
備北	46,287	1,943	2,037	2,098	2,251	2,134	2,110	2,411	2,904	2,461	2,208

注) 年齢不詳人口を除く。

(5歳階級) 保健医療圏・保健所・市町別

平成23年3月31日現在

50~54	55~59	60~64	65~69	70~74	75~79	80~	再 掲			保 健 所 市 町 保健医療圏
							0~14	15~64	65~	
82,044	91,925	118,930	86,892	70,098	57,292	68,490	201,632	896,332	282,772	総 数
33,047	35,202	45,606	32,849	25,364	18,908	20,388	87,193	378,608	97,509	広島市
3,708	3,803	4,781	3,233	2,441	2,026	2,413	7,122	39,972	10,113	中区
3,690	3,809	4,645	3,548	2,759	2,036	2,212	8,927	38,482	10,555	東区
3,997	4,209	5,335	3,743	2,883	2,345	2,592	9,464	45,711	11,563	南区
5,233	5,475	6,728	4,480	3,539	2,768	3,118	13,645	61,171	13,905	西区
5,807	5,829	7,751	5,926	4,663	3,220	3,247	21,340	75,353	17,056	安佐南区
4,248	5,150	7,289	5,486	4,211	2,952	3,077	10,371	47,324	15,726	安佐北区
2,227	2,237	3,137	2,459	1,952	1,343	1,321	6,255	26,050	7,075	安芸区
4,137	4,690	5,940	3,974	2,916	2,218	2,408	10,069	44,545	11,516	佐伯区
13,529	15,475	19,360	14,089	11,689	8,821	10,264	34,289	146,838	44,863	福山市
6,536	7,696	10,765	8,736	7,166	6,106	7,141	14,819	72,429	29,149	呉市
10,161	11,851	15,520	11,389	9,170	7,925	9,791	23,368	107,112	38,275	西部
4,494	5,247	6,597	4,619	3,558	2,986	3,709	9,844	45,684	14,872	西部
839	1,026	1,298	1,005	847	733	872	1,639	8,821	3,457	大竹市
3,655	4,221	5,299	3,614	2,711	2,253	2,837	8,205	36,863	11,415	廿日市市
4,917	5,652	7,547	5,715	4,720	4,079	4,952	12,232	53,921	19,466	広島支所
935	1,179	1,525	1,052	871	947	1,421	1,829	9,068	4,291	安芸高田市
1,511	1,565	1,863	1,425	1,171	879	870	3,893	16,608	4,345	府中町
751	789	1,126	851	629	478	449	2,216	9,267	2,407	海田町
572	721	1,214	1,084	946	562	440	1,761	7,401	3,032	熊野町
341	372	546	455	360	258	348	1,005	3,970	1,421	坂町
207	292	347	269	243	310	492	321	1,879	1,314	安芸太田町
600	734	926	579	500	645	932	1,207	5,728	2,656	北広島町
750	952	1,376	1,055	892	860	1,130	1,292	7,507	3,937	呉支所
750	952	1,376	1,055	892	860	1,130	1,292	7,507	3,937	江田島市
6,131	6,760	8,772	6,386	4,949	4,073	4,901	16,071	70,771	20,309	西部東
812	1,032	1,423	1,036	934	817	1,028	1,650	8,296	3,815	竹原市
5,091	5,478	6,933	4,988	3,729	2,911	3,449	14,089	60,268	15,077	東広島市
228	250	416	362	286	345	424	332	2,207	1,417	大崎上島町
9,678	11,343	14,567	10,675	9,096	8,601	11,465	19,814	93,195	39,837	東部
8,038	9,417	12,141	8,888	7,446	6,936	9,151	16,593	77,697	32,421	東部
2,982	3,464	4,609	3,233	2,692	2,401	3,300	6,573	29,856	11,626	三原市
4,496	5,257	6,697	5,111	4,210	3,966	4,920	8,995	42,881	18,207	尾道市
560	696	835	544	544	569	931	1,025	4,960	2,588	世羅町
1,640	1,926	2,426	1,787	1,650	1,665	2,314	3,221	15,498	7,416	福山支所
1,309	1,508	1,939	1,469	1,309	1,222	1,525	2,715	12,713	5,525	府中市
331	418	487	318	341	443	789	506	2,785	1,891	神石高原町
2,962	3,598	4,340	2,768	2,664	2,858	4,540	6,078	27,379	12,830	北部
1,760	2,047	2,483	1,585	1,451	1,497	2,340	3,780	16,481	6,873	三次市
1,202	1,551	1,857	1,183	1,213	1,361	2,200	2,298	10,898	5,957	庄原市
(二次保健医療圏)										
37,964	40,854	53,153	38,564	30,084	22,987	25,340	99,425	432,529	116,975	広島
4,494	5,247	6,597	4,619	3,558	2,986	3,709	9,844	45,684	14,872	広島西
7,286	8,648	12,141	9,791	8,058	6,966	8,271	16,111	79,936	33,086	呉
6,131	6,760	8,772	6,386	4,949	4,073	4,901	16,071	70,771	20,309	広島中央
8,038	9,417	12,141	8,888	7,446	6,936	9,151	16,593	77,697	32,421	尾三
15,169	17,401	21,786	15,876	13,339	10,486	12,578	37,510	162,336	52,279	福山・府中
2,962	3,598	4,340	2,768	2,664	2,858	4,540	6,078	27,379	12,830	備北

8 住民基本台帳人口・実数，性（女）・年齢

(単位 人)

保健所 市 町 保健医療圏	総数	0～4歳	5～9	10～14	15～19	20～24	25～29	30～34	35～39	40～44	45～49
総 数	1,471,992	62,134	63,089	66,109	67,009	69,734	76,802	87,582	108,198	94,702	84,071
広島市	598,337	27,669	27,544	27,998	27,614	30,785	35,268	40,716	50,276	43,219	36,882
中区	66,334	2,442	2,186	2,148	2,286	3,819	4,801	4,986	5,558	4,794	4,029
東区	62,340	2,804	2,724	3,050	3,048	3,232	3,357	3,785	4,825	4,526	4,255
南区	69,471	3,014	2,974	3,113	3,115	3,653	4,024	4,715	5,791	5,075	4,347
西区	94,558	4,409	4,371	4,294	4,154	5,020	6,093	6,973	8,371	7,160	6,210
安佐南区	117,277	7,017	6,862	6,483	5,677	5,531	7,027	9,152	11,578	9,235	6,768
安佐北区	78,852	2,943	3,251	3,691	3,840	4,050	3,835	4,108	5,527	4,889	4,370
安芸区	39,870	1,945	1,957	1,981	2,046	1,836	2,182	2,583	3,235	2,937	2,466
佐伯区	69,635	3,095	3,219	3,238	3,448	3,644	3,949	4,414	5,391	4,603	4,437
福山市	239,545	10,880	10,769	11,272	10,958	11,091	12,757	14,589	17,891	15,264	13,509
呉市	125,836	4,465	4,634	5,033	5,309	5,423	5,550	6,285	7,942	7,246	6,537
西部	180,533	6,733	7,223	7,844	8,155	8,083	8,869	9,634	11,985	10,894	9,811
西部	75,903	2,759	2,974	3,344	3,644	3,750	4,082	4,124	5,074	4,712	4,305
大竹市	14,779	475	509	583	649	636	711	679	916	894	749
廿日市市	61,124	2,284	2,465	2,761	2,995	3,114	3,371	3,445	4,158	3,818	3,556
広島支所	90,611	3,637	3,837	4,084	4,031	3,841	4,294	4,925	6,269	5,587	4,897
安芸高田市	16,396	506	582	638	647	624	590	712	842	742	729
府中町	25,670	1,160	1,183	1,278	1,257	1,242	1,478	1,658	2,099	1,925	1,746
海田町	14,146	723	666	685	642	714	892	950	1,184	996	791
熊野町	12,926	494	568	616	596	500	547	652	942	884	619
坂町	7,032	338	336	315	297	300	351	431	533	405	402
安芸太田町	4,031	91	98	132	148	115	92	118	147	147	150
北広島町	10,410	325	404	420	444	346	344	404	522	488	460
呉支所	14,019	337	412	416	480	492	493	585	642	595	609
江田島市	14,019	337	412	416	480	492	493	585	642	595	609
西部東	109,124	5,003	4,882	5,322	5,501	5,747	5,585	6,390	7,769	6,900	6,344
竹原市	15,387	448	511	626	661	623	577	651	859	803	781
東広島市	89,219	4,457	4,271	4,564	4,643	5,033	4,915	5,615	6,743	5,927	5,396
大崎上島町	4,518	98	100	132	197	91	93	124	167	170	167
東部	167,266	5,656	6,128	6,643	7,271	6,691	6,901	7,738	9,752	8,885	8,643
東部	138,892	4,789	5,156	5,531	6,067	5,636	5,865	6,550	8,204	7,457	7,218
三原市	52,389	1,914	2,030	2,214	2,357	2,239	2,302	2,589	3,239	2,907	2,815
尾道市	77,066	2,589	2,810	3,001	3,296	3,092	3,260	3,576	4,531	4,160	3,952
世羅町	9,437	286	316	316	414	305	303	385	434	390	451
福山支所	28,374	867	972	1,112	1,204	1,055	1,036	1,188	1,548	1,428	1,425
府中市	22,704	736	823	941	990	869	886	1,018	1,348	1,239	1,184
神石高原町	5,670	131	149	171	214	186	150	170	200	189	241
北部	51,351	1,728	1,909	1,997	2,201	1,914	1,872	2,230	2,583	2,294	2,345
三次市	30,218	1,099	1,202	1,279	1,353	1,191	1,232	1,434	1,692	1,478	1,453
庄原市	21,133	629	707	718	848	723	640	796	891	816	892
(二次保健医療圏)											
広島	688,948	31,306	31,381	32,082	31,645	34,626	39,562	45,641	56,545	48,806	41,779
広島西	75,903	2,759	2,974	3,344	3,644	3,750	4,082	4,124	5,074	4,712	4,305
呉	139,855	4,802	5,046	5,449	5,789	5,915	6,043	6,870	8,584	7,841	7,146
広島中央	109,124	5,003	4,882	5,322	5,501	5,747	5,585	6,390	7,769	6,900	6,344
尾三	138,892	4,789	5,156	5,531	6,067	5,636	5,865	6,550	8,204	7,457	7,218
福山・府中	267,919	11,747	11,741	12,384	12,162	12,146	13,793	15,777	19,439	16,692	14,934
備北	51,351	1,728	1,909	1,997	2,201	1,914	1,872	2,230	2,583	2,294	2,345

注) 年齢不詳人口を除く。

(5歳階級) 保健医療圏・保健所・市町別

平成23年3月31日現在

50~54	55~59	60~64	65~69	70~74	75~79	80~	再掲			保健所 市町 保健医療圏
							0~14	15~64	65~	
83,778	93,060	122,929	95,418	82,162	77,621	137,594	191,332	887,865	392,795	総数
34,028	36,092	47,819	36,144	29,341	25,294	41,648	83,211	382,699	132,427	広島市
3,850	3,959	5,092	4,010	3,405	3,386	5,583	6,776	43,174	16,384	中区
3,708	3,783	4,919	3,905	3,154	2,833	4,432	8,578	39,438	14,324	東区
4,013	3,936	5,321	4,087	3,524	3,282	5,487	9,101	43,990	16,380	南区
5,457	5,507	6,910	5,058	4,356	3,868	6,347	13,074	61,855	19,629	西区
5,762	6,077	8,519	6,505	5,081	3,886	6,117	20,362	75,326	21,589	安佐南区
4,714	5,680	7,838	5,761	4,412	3,621	6,322	9,885	48,851	20,116	安佐北区
2,077	2,298	3,292	2,571	2,143	1,663	2,658	5,883	24,952	9,035	安芸区
4,447	4,852	5,928	4,247	3,266	2,755	4,702	9,552	45,113	14,970	佐伯区
13,716	15,874	20,049	15,518	13,229	11,951	20,228	32,921	145,698	60,926	福山市
6,655	7,530	11,458	9,678	8,716	8,504	14,871	14,132	69,935	41,769	呉市
10,596	12,014	15,726	12,304	10,778	10,510	19,374	21,800	105,767	52,966	西部
4,894	5,470	6,733	4,838	4,189	4,009	7,002	9,077	46,788	20,038	西部
893	970	1,345	1,075	1,004	993	1,698	1,567	8,442	4,770	大竹市
4,001	4,500	5,388	3,763	3,185	3,016	5,304	7,510	38,346	15,268	廿日市市
4,926	5,602	7,634	6,262	5,503	5,271	10,011	11,558	52,006	27,047	広島支所
897	1,093	1,462	1,102	1,080	1,231	2,919	1,726	8,338	6,332	安芸高田市
1,512	1,500	1,946	1,573	1,295	1,111	1,707	3,621	16,363	5,686	府中町
747	888	1,115	918	769	562	904	2,074	8,919	3,153	海田町
618	827	1,337	1,217	898	635	976	1,678	7,522	3,726	熊野町
344	409	545	478	393	414	741	989	4,017	2,026	坂町
220	242	349	312	340	414	916	321	1,728	1,982	安芸太田町
588	643	880	662	728	904	1,848	1,149	5,119	4,142	北広島町
776	942	1,359	1,204	1,086	1,230	2,361	1,165	6,973	5,881	呉支所
776	942	1,359	1,204	1,086	1,230	2,361	1,165	6,973	5,881	江田島市
6,203	6,724	8,957	6,737	5,617	5,241	10,202	15,207	66,120	27,797	西部東
844	1,031	1,428	1,234	1,118	1,066	2,126	1,585	8,258	5,544	竹原市
5,170	5,422	7,092	5,098	4,067	3,719	7,087	13,292	55,956	19,971	東広島市
189	271	437	405	432	456	989	330	1,906	2,282	大崎上島町
9,691	11,451	14,742	11,793	11,064	11,861	22,356	18,427	91,765	57,074	東部
8,078	9,501	12,246	9,805	9,101	9,686	18,002	15,476	76,822	46,594	東部
2,971	3,682	4,549	3,447	3,278	3,540	6,316	6,158	29,650	16,581	三原市
4,498	5,186	6,870	5,744	5,159	5,332	10,010	8,400	42,421	26,245	尾道市
609	633	827	614	664	814	1,676	918	4,751	3,768	世羅町
1,613	1,950	2,496	1,988	1,963	2,175	4,354	2,951	14,943	10,480	福山支所
1,282	1,599	2,026	1,656	1,538	1,552	3,017	2,500	12,441	7,763	府中市
331	351	470	332	425	623	1,337	451	2,502	2,717	神石高原町
2,889	3,375	4,178	3,244	3,417	4,260	8,915	5,634	25,881	19,836	北部
1,708	1,965	2,384	1,856	1,803	2,266	4,823	3,580	15,890	10,748	三次市
1,181	1,410	1,794	1,388	1,614	1,994	4,092	2,054	9,991	9,088	庄原市
(二次保健医療圏)										
38,954	41,694	55,453	42,406	34,844	30,565	51,659	94,769	434,705	159,474	広島
4,894	5,470	6,733	4,838	4,189	4,009	7,002	9,077	46,788	20,038	広島西
7,431	8,472	12,817	10,882	9,802	9,734	17,232	15,297	76,908	47,650	呉
6,203	6,724	8,957	6,737	5,617	5,241	10,202	15,207	66,120	27,797	広島中央
8,078	9,501	12,246	9,805	9,101	9,686	18,002	15,476	76,822	46,594	尾三
15,329	17,824	22,545	17,506	15,192	14,126	24,582	35,872	160,641	71,406	福山・府中
2,889	3,375	4,178	3,244	3,417	4,260	8,915	5,634	25,881	19,836	備北

9 住民基本台帳人口・率, 性 (総数) ・年齢

(単位 人)

保健所 市 町 保健医療圏	総数	0~4歳	5~9	10~14	15~19	20~24	25~29	30~34	35~39	40~44	45~49
総 数	100.00	4.47	4.55	4.76	4.82	5.02	5.48	6.23	7.67	6.67	5.87
広島市	100.00	4.87	4.86	4.94	4.87	5.32	6.02	6.96	8.63	7.45	6.33
中区	100.00	4.03	3.67	3.55	3.73	5.63	7.26	7.69	8.62	7.56	6.42
東区	100.00	4.71	4.69	5.15	5.24	5.12	5.45	6.23	8.01	7.45	6.86
南区	100.00	4.47	4.51	4.65	4.63	5.94	6.07	6.90	8.64	7.47	6.52
西区	100.00	4.92	4.81	4.84	4.66	5.47	6.64	7.56	9.00	7.83	6.68
安佐南区	100.00	6.21	6.10	5.74	4.95	4.84	6.09	7.83	10.07	8.21	6.04
安佐北区	100.00	3.97	4.37	4.96	5.23	5.23	5.03	5.52	7.27	6.32	5.63
安芸区	100.00	5.13	5.03	5.16	5.24	5.06	5.80	6.72	8.37	7.51	6.38
佐伯区	100.00	4.67	4.85	4.93	5.31	5.49	5.67	6.45	7.91	6.75	6.38
福山市	100.00	4.78	4.73	4.92	4.82	4.89	5.62	6.43	7.77	6.54	5.74
呉市	100.00	3.74	3.88	4.33	4.49	4.79	4.86	5.36	6.85	6.09	5.43
西部	100.00	4.01	4.29	4.63	4.81	4.75	5.17	5.64	6.95	6.26	5.65
西部	100.00	3.95	4.27	4.71	5.07	5.18	5.54	5.62	6.91	6.32	5.72
大竹市	100.00	3.36	3.72	4.09	4.69	5.00	4.97	4.92	6.69	6.39	5.30
廿日市市	100.00	4.09	4.41	4.86	5.16	5.22	5.68	5.79	6.96	6.30	5.82
広島支所	100.00	4.24	4.51	4.76	4.77	4.51	5.06	5.78	7.25	6.43	5.71
安芸高田市	100.00	3.33	3.89	4.03	4.49	4.07	4.05	4.79	5.55	4.93	4.77
府中町	100.00	4.77	4.91	5.20	5.08	5.00	5.96	6.70	8.39	7.53	7.02
海田町	100.00	5.21	4.96	5.13	4.84	5.25	6.59	7.01	8.47	7.37	6.01
熊野町	100.00	4.09	4.59	5.01	4.96	3.99	4.47	5.29	7.54	6.93	5.17
坂町	100.00	5.13	5.03	4.68	4.41	4.53	5.18	6.45	7.83	6.35	5.70
安芸太田町	100.00	2.21	2.54	3.75	4.12	3.18	2.76	3.30	4.27	3.95	4.27
北広島町	100.00	3.29	4.12	4.36	4.55	4.09	3.80	4.38	5.74	5.10	4.70
呉支所	100.00	2.82	3.01	3.35	3.63	3.94	3.84	4.83	5.21	4.83	4.84
江田島市	100.00	2.82	3.01	3.35	3.63	3.94	3.84	4.83	5.21	4.83	4.84
西部東	100.00	4.75	4.69	5.02	5.41	5.87	5.58	6.28	7.46	6.60	5.96
竹原市	100.00	3.13	3.62	4.35	4.58	4.17	4.01	4.56	5.88	5.65	5.39
東広島市	100.00	5.13	4.97	5.23	5.49	6.32	5.99	6.71	7.86	6.86	6.13
大崎上島町	100.00	2.30	2.51	3.00	6.56	2.34	2.49	3.16	4.37	4.22	4.26
東部	100.00	3.65	3.97	4.33	4.64	4.31	4.48	4.99	6.23	5.51	5.30
東部	100.00	3.73	4.01	4.34	4.67	4.36	4.56	5.07	6.28	5.56	5.31
三原市	100.00	3.94	4.17	4.56	4.69	4.43	4.79	5.38	6.56	5.76	5.47
尾道市	100.00	3.65	3.92	4.25	4.64	4.41	4.51	4.93	6.24	5.57	5.25
世羅町	100.00	3.18	3.79	3.81	4.77	3.61	3.70	4.53	4.99	4.32	4.90
福山支所	100.00	3.28	3.77	4.27	4.49	4.07	4.10	4.57	5.98	5.27	5.26
府中市	100.00	3.48	3.99	4.48	4.56	4.19	4.32	4.82	6.43	5.71	5.45
神石高原町	100.00	2.48	2.89	3.45	4.23	3.57	3.18	3.56	4.17	3.54	4.48
北部	100.00	3.76	4.04	4.19	4.56	4.15	4.08	4.75	5.62	4.87	4.66
三次市	100.00	4.09	4.28	4.46	4.73	4.32	4.42	5.12	6.21	5.28	4.84
庄原市	100.00	3.29	3.70	3.82	4.32	3.90	3.59	4.23	4.78	4.28	4.42
(二次保健医療圏)											
広島	100.00	4.78	4.81	4.92	4.85	5.22	5.90	6.80	8.45	7.32	6.25
広島西	100.00	3.95	4.27	4.71	5.07	5.18	5.54	5.62	6.91	6.32	5.72
呉	100.00	3.65	3.80	4.23	4.40	4.70	4.76	5.31	6.68	5.96	5.37
広島中央	100.00	4.75	4.69	5.02	5.41	5.87	5.58	6.28	7.46	6.60	5.96
尾三	100.00	3.73	4.01	4.34	4.67	4.36	4.56	5.07	6.28	5.56	5.31
福山・府中	100.00	4.63	4.63	4.85	4.78	4.80	5.46	6.23	7.58	6.40	5.69
備北	100.00	3.76	4.04	4.19	4.56	4.15	4.08	4.75	5.62	4.87	4.66

注) 年齢不詳人口を除く。

(5歳階級) 保健医療圏・保健所・市町別

平成23年3月31日現在

50~54	55~59	60~64	65~69	70~74	75~79	80~	再 掲			保 健 所 市 町 保健医療圏
							0~14	15~64	65~	
5.81	6.48	8.48	6.39	5.34	4.73	7.22	13.78	62.54	23.68	総 数
5.77	6.14	8.04	5.94	4.71	3.81	5.34	14.67	65.54	19.79	広島市
6.12	6.28	7.99	5.86	4.73	4.38	6.47	11.25	67.30	21.45	中区
6.15	6.31	7.95	6.20	4.92	4.05	5.52	14.55	64.77	20.68	東区
5.88	5.98	7.82	5.75	4.70	4.13	5.93	13.63	65.86	20.51	南区
5.83	5.99	7.44	5.20	4.31	3.62	5.16	14.58	67.12	18.30	西区
5.01	5.15	7.04	5.38	4.22	3.08	4.05	18.05	65.22	16.73	安佐南区
5.89	7.11	9.93	7.39	5.66	4.32	6.17	13.30	63.16	23.54	安佐北区
5.43	5.72	8.11	6.35	5.17	3.79	5.02	15.32	64.36	20.33	安芸区
6.32	7.03	8.74	6.06	4.55	3.66	5.24	14.45	66.04	19.51	佐伯区
5.85	6.73	8.47	6.36	5.35	4.46	6.55	14.44	62.84	22.72	福山市
5.45	6.29	9.17	7.60	6.56	6.03	9.09	11.95	58.77	29.28	呉市
5.94	6.83	8.95	6.78	5.71	5.28	8.35	12.93	60.95	26.12	西部
6.42	7.33	9.11	6.46	5.30	4.78	7.32	12.93	63.21	23.86	西部
6.04	6.96	9.21	7.25	6.45	6.01	8.96	11.17	60.16	28.67	大竹市
6.51	7.42	9.09	6.27	5.01	4.48	6.92	13.36	63.95	22.69	廿日市市
5.59	6.39	8.61	6.80	5.80	5.31	8.49	13.50	60.11	26.39	広島支所
5.80	7.19	9.46	6.82	6.18	6.90	13.74	11.26	55.11	33.63	安芸高田市
5.98	6.07	7.54	5.93	4.88	3.94	5.10	14.87	65.27	19.86	府中町
5.34	5.98	7.99	6.31	4.99	3.71	4.83	15.30	64.87	19.83	海田町
4.74	6.16	10.16	9.16	7.34	4.77	5.64	13.69	59.41	26.90	熊野町
5.10	5.82	8.12	6.95	5.61	5.00	8.11	14.85	59.48	25.67	坂町
5.66	7.08	9.22	7.70	7.73	9.60	18.66	8.51	47.81	43.68	安芸太田町
5.94	6.88	9.03	6.20	6.14	7.74	13.90	11.78	54.23	33.99	北広島町
5.70	7.08	10.22	8.44	7.39	7.81	13.05	9.18	54.12	36.70	呉支所
5.70	7.08	10.22	8.44	7.39	7.81	13.05	9.18	54.12	36.70	江田島市
5.70	6.23	8.20	6.07	4.89	4.31	6.98	14.46	63.29	22.24	西部東
5.68	7.08	9.78	7.79	7.04	6.46	10.82	11.10	56.79	32.11	竹原市
5.74	6.10	7.85	5.65	4.36	3.71	5.90	15.33	65.06	19.62	東広島市
4.92	6.15	10.07	9.05	8.47	9.45	16.67	7.81	48.54	43.65	大崎上島町
6.05	7.12	9.16	7.02	6.30	6.39	10.57	11.95	57.78	30.27	東部
6.07	7.12	9.18	7.04	6.23	6.26	10.22	12.07	58.18	29.75	東部
5.93	7.11	9.12	6.65	5.94	5.91	9.57	12.67	59.24	28.08	三原市
6.11	7.10	9.22	7.38	6.37	6.32	10.15	11.82	57.97	30.21	尾道市
6.49	7.38	9.23	6.43	6.71	7.68	14.48	10.79	53.92	35.29	世羅町
5.97	7.11	9.03	6.93	6.63	7.04	12.23	11.32	55.85	32.83	福山支所
5.93	7.12	9.08	7.16	6.52	6.35	10.40	11.95	57.62	30.44	府中市
6.10	7.09	8.82	5.99	7.06	9.82	19.59	8.82	48.72	42.46	神石高原町
5.99	7.14	8.72	6.16	6.23	7.29	13.78	12.00	54.55	33.46	北部
6.05	7.00	8.49	6.00	5.67	6.56	12.49	12.83	56.44	30.72	三次市
5.92	7.35	9.06	6.38	7.02	8.33	15.62	10.80	51.85	37.35	庄原市
5.75	6.17	8.12	6.05	4.85	4.00	5.76	14.52	64.82	20.66	(二次保健医療圏)
6.42	7.33	9.11	6.46	5.30	4.78	7.32	12.93	63.21	23.86	広島
5.47	6.36	9.28	7.69	6.64	6.21	9.48	11.68	58.31	30.01	広島西
5.70	6.23	8.20	6.07	4.89	4.31	6.98	14.46	63.29	22.24	呉
6.07	7.12	9.18	7.04	6.23	6.26	10.22	12.07	58.18	29.75	広島中央
5.86	6.77	8.52	6.42	5.49	4.73	7.15	14.11	62.11	23.78	尾三
5.99	7.14	8.72	6.16	6.23	7.29	13.78	12.00	54.55	33.46	福山・府中 備北

9 住民基本台帳人口・率，性（男）・年齢

(単位 人)

保健所 市 町 保健医療圏	総数	0～4歳	5～9	10～14	15～19	20～24	25～29	30～34	35～39	40～44	45～49
総 数	100.00	4.74	4.82	5.04	5.11	5.33	5.76	6.52	8.01	6.92	6.05
広島市	100.00	5.13	5.13	5.22	5.13	5.51	6.16	7.12	8.87	7.69	6.51
中区	100.00	4.43	4.10	3.92	4.05	5.49	7.29	7.89	8.90	7.95	6.82
東区	100.00	4.94	5.03	5.42	3.73	5.04	5.52	6.40	8.30	7.66	6.89
南区	100.00	4.60	4.75	4.83	4.79	6.65	6.35	7.02	8.95	7.64	6.80
西区	100.00	5.20	5.01	5.17	4.95	5.65	6.86	7.76	9.16	8.11	6.80
安佐南区	100.00	6.44	6.36	5.96	5.06	4.97	6.19	7.86	10.27	8.55	6.31
安佐北区	100.00	4.22	4.64	5.26	5.61	5.33	5.20	5.86	7.54	6.46	5.73
安芸区	100.00	5.38	5.14	5.36	5.36	5.52	6.14	6.97	8.63	7.66	6.57
佐伯区	100.00	4.90	5.10	5.23	5.68	5.75	5.66	6.56	8.09	6.89	6.39
福山市	100.00	5.04	4.99	5.15	5.07	5.16	5.92	6.79	8.08	6.71	5.84
呉市	100.00	3.95	4.10	4.68	4.78	5.31	5.35	5.76	7.42	6.44	5.69
西部	100.00	4.31	4.61	4.93	5.11	5.03	5.44	5.97	7.29	6.51	5.88
西部	100.00	4.29	4.65	5.04	5.35	5.43	5.71	5.83	7.15	6.44	5.77
大竹市	100.00	3.51	4.01	4.25	5.01	5.74	5.14	5.26	7.21	6.75	5.55
廿日市市	100.00	4.48	4.81	5.24	5.44	5.35	5.85	5.97	7.14	6.36	5.83
広島支所	100.00	4.47	4.80	5.02	5.10	4.80	5.41	6.14	7.61	6.72	6.04
安芸高田市	100.00	3.60	4.26	4.18	5.08	4.37	4.54	5.27	6.00	5.36	5.13
府中町	100.00	5.03	5.21	5.43	5.26	5.17	6.16	6.96	8.61	7.57	7.24
海田町	100.00	5.31	5.22	5.43	5.15	5.45	6.88	7.31	8.57	7.71	6.44
熊野町	100.00	4.37	4.81	5.26	5.33	4.12	4.72	5.56	7.80	7.02	5.58
坂町	100.00	5.49	5.32	4.91	4.61	4.82	5.38	6.80	8.10	7.00	5.68
安芸太田町	100.00	2.16	2.68	4.30	4.64	3.56	3.30	3.73	4.98	4.30	4.89
北広島町	100.00	3.48	4.39	4.71	4.87	4.92	4.34	4.93	6.54	5.55	5.02
呉支所	100.00	3.28	3.09	3.78	3.86	4.41	4.20	5.55	5.90	5.47	5.38
江田島市	100.00	3.28	3.09	3.78	3.86	4.41	4.20	5.55	5.90	5.47	5.38
西部東	100.00	4.93	4.91	5.17	5.78	6.49	6.06	6.71	7.80	6.87	6.10
竹原市	100.00	3.38	3.95	4.67	4.91	4.30	4.31	4.93	6.22	6.13	5.74
東広島市	100.00	5.27	5.14	5.34	5.77	7.00	6.46	7.12	8.17	7.08	6.21
大崎上島町	100.00	2.45	2.86	3.08	9.07	2.70	2.98	3.64	5.13	4.75	4.90
東部	100.00	3.95	4.30	4.72	4.96	4.65	4.87	5.38	6.66	5.72	5.44
東部	100.00	4.04	4.33	4.73	5.00	4.70	4.93	5.46	6.69	5.76	5.42
三原市	100.00	4.26	4.50	4.92	4.90	4.60	5.23	5.87	6.98	5.99	5.57
尾道市	100.00	3.97	4.22	4.65	5.04	4.84	4.81	5.24	6.65	5.76	5.37
世羅町	100.00	3.35	4.28	4.33	5.19	4.04	4.23	5.02	5.42	4.53	5.04
福山支所	100.00	3.52	4.15	4.65	4.76	4.45	4.58	4.99	6.55	5.54	5.52
府中市	100.00	3.74	4.39	4.83	4.77	4.59	4.78	5.19	6.96	5.98	5.71
神石高原町	100.00	2.66	3.18	3.92	4.73	3.88	3.76	4.17	4.86	3.76	4.73
北部	100.00	4.20	4.40	4.53	4.86	4.61	4.56	5.21	6.27	5.32	4.77
三次市	100.00	4.60	4.62	4.71	5.00	4.74	4.81	5.54	6.89	5.72	4.86
庄原市	100.00	3.63	4.09	4.28	4.67	4.43	4.21	4.75	5.40	4.74	4.64
(二次保健医療圏)											
広島	100.00	5.04	5.09	5.19	5.13	5.42	6.06	6.99	8.70	7.56	6.45
広島西	100.00	4.29	4.65	5.04	5.35	5.43	5.71	5.83	7.15	6.44	5.77
呉	100.00	3.88	4.00	4.59	4.69	5.22	5.24	5.74	7.27	6.35	5.66
広島中央	100.00	4.93	4.91	5.17	5.78	6.49	6.06	6.71	7.80	6.87	6.10
尾三	100.00	4.04	4.33	4.73	5.00	4.70	4.93	5.46	6.69	5.76	5.42
福山・府中	100.00	4.88	4.90	5.10	5.04	5.09	5.79	6.60	7.92	6.59	5.81
備北	100.00	4.20	4.40	4.53	4.86	4.61	4.56	5.21	6.27	5.32	4.77

注) 年齢不詳人口を除く。

(5歳階級) 保健医療圏・保健所・市町別

平成23年3月31日現在

50~54	55~59	60~64	65~69	70~74	75~79	80~	再 掲			保 健 所 市 町 保健医療圏
							0~14	15~64	65~	
5.94	6.66	8.61	6.29	5.08	4.15	4.96	14.60	64.92	20.48	総 数
5.87	6.25	8.10	5.83	4.50	3.36	3.62	15.48	67.21	17.31	広島市
6.48	6.65	8.36	5.65	4.27	3.54	4.22	12.45	69.87	17.68	中区
6.37	6.57	8.01	6.12	4.76	3.51	3.82	15.40	66.39	18.21	東区
5.99	6.31	7.99	5.61	4.32	3.51	3.88	14.18	68.49	17.33	南区
5.90	6.17	7.58	5.05	3.99	3.12	3.51	15.38	68.95	15.67	西区
5.11	5.12	6.81	5.21	4.10	2.83	2.85	18.76	66.24	14.99	安佐南区
5.79	7.01	9.93	7.47	5.74	4.02	4.19	14.13	64.46	21.42	安佐北区
5.66	5.68	7.97	6.24	4.96	3.41	3.35	15.88	66.15	17.97	安芸区
6.26	7.09	8.98	6.01	4.41	3.35	3.64	15.23	67.36	17.41	佐伯区
5.99	6.85	8.57	6.23	5.17	3.90	4.54	15.17	64.98	19.85	福山市
5.62	6.61	9.25	7.51	6.16	5.25	6.14	12.73	62.23	25.04	呉市
6.02	7.02	9.20	6.75	5.43	4.70	5.80	13.85	63.47	22.68	西部
6.38	7.45	9.37	6.56	5.05	4.24	5.27	13.98	64.89	21.13	西部
6.03	7.37	9.33	7.22	6.09	5.27	6.27	11.78	63.38	24.84	大竹市
6.47	7.47	9.38	6.40	4.80	3.99	5.02	14.53	65.26	20.21	廿日市市
5.74	6.60	8.81	6.67	5.51	4.76	5.78	14.29	62.98	22.74	広島支所
6.16	7.76	10.04	6.93	5.73	6.24	9.36	12.04	59.71	28.25	安芸高田市
6.08	6.30	7.50	5.74	4.71	3.54	3.50	15.67	66.84	17.49	府中町
5.41	5.68	8.11	6.13	4.53	3.44	3.23	15.95	66.72	17.33	海田町
4.69	5.91	9.96	8.89	7.76	4.61	3.61	14.44	60.69	24.86	熊野町
5.33	5.82	8.54	7.11	5.63	4.03	5.44	15.71	62.07	22.22	坂町
5.89	8.31	9.87	7.66	6.92	8.82	14.00	9.13	53.47	37.39	安芸太田町
6.26	7.65	9.65	6.04	5.21	6.73	9.72	12.58	59.72	27.69	北広島町
5.89	7.47	10.80	8.28	7.00	6.75	8.87	10.14	58.94	30.91	呉支所
5.89	7.47	10.80	8.28	7.00	6.75	8.87	10.14	58.94	30.91	江田島市
5.72	6.31	8.19	5.96	4.62	3.80	4.57	15.00	66.05	18.95	西部東
5.90	7.50	10.34	7.53	6.79	5.94	7.47	11.99	60.29	27.72	竹原市
5.69	6.13	7.75	5.58	4.17	3.25	3.86	15.75	67.39	16.86	東広島市
5.76	6.32	10.52	9.15	7.23	8.72	10.72	8.39	55.79	35.82	大崎上島町
6.33	7.42	9.53	6.98	5.95	5.63	7.50	12.96	60.97	26.06	東部
6.34	7.43	9.58	7.01	5.88	5.47	7.22	13.10	61.32	25.59	東部
6.21	7.21	9.59	6.73	5.60	5.00	6.87	13.68	62.13	24.19	三原市
6.42	7.50	9.56	7.29	6.01	5.66	7.02	12.83	61.19	25.98	尾道市
6.53	8.12	9.74	6.35	6.35	6.64	10.86	11.96	57.86	30.19	世羅町
6.28	7.37	9.28	6.84	6.31	6.37	8.85	12.32	59.30	28.38	福山支所
6.25	7.20	9.25	7.01	6.25	5.83	7.28	12.96	60.67	26.37	府中市
6.39	8.07	9.40	6.14	6.58	8.55	15.23	9.76	53.74	36.49	神石高原町
6.40	7.77	9.38	5.98	5.76	6.17	9.81	13.13	59.15	27.72	北部
6.49	7.54	9.15	5.84	5.35	5.52	8.62	13.93	60.74	25.33	三次市
6.28	8.10	9.70	6.18	6.33	7.11	11.49	12.00	56.90	31.10	庄原市
5.85	6.30	8.19	5.94	4.64	3.54	3.90	15.32	66.65	18.03	(二次保健医療圏)
6.38	7.45	9.37	6.56	5.05	4.24	5.27	13.98	64.89	21.13	広島
5.64	6.70	9.40	7.58	6.24	5.39	6.41	12.48	61.90	25.62	広島西
5.72	6.31	8.19	5.96	4.62	3.80	4.57	15.00	66.05	18.95	呉
6.34	7.43	9.58	7.01	5.88	5.47	7.22	13.10	61.32	25.59	広島中央
6.02	6.90	8.64	6.30	5.29	4.16	4.99	14.88	64.39	20.74	尾三
6.40	7.77	9.38	5.98	5.76	6.17	9.81	13.13	59.15	27.72	福山・府中
6.40	7.77	9.38	5.98	5.76	6.17	9.81	13.13	59.15	27.72	備北

9 住民基本台帳人口・率，性（女）・年齢

(単位 人)

保健所 市 町 保健医療圏	総数	0～4歳	5～9	10～14	15～19	20～24	25～29	30～34	35～39	40～44	45～49
総 数	100.00	4.22	4.29	4.49	4.55	4.74	5.22	5.95	7.35	6.43	5.71
広島市	100.00	4.62	4.60	4.68	4.62	5.15	5.89	6.80	8.40	7.22	6.16
中区	100.00	3.68	3.30	3.24	3.45	5.76	7.24	7.52	8.38	7.23	6.07
東区	100.00	4.50	4.37	4.89	3.73	5.18	5.38	6.07	7.74	7.26	6.83
南区	100.00	4.34	4.28	4.48	4.48	5.26	5.79	6.79	8.34	7.31	6.26
西区	100.00	4.66	4.62	4.54	4.39	5.31	6.44	7.37	8.85	7.57	6.57
安佐南区	100.00	5.98	5.85	5.53	4.84	4.72	5.99	7.80	9.87	7.87	5.77
安佐北区	100.00	3.73	4.12	4.68	4.87	5.14	4.86	5.21	7.01	6.20	5.54
安芸区	100.00	4.88	4.91	4.97	5.13	4.60	5.47	6.48	8.11	7.37	6.19
佐伯区	100.00	4.44	4.62	4.65	4.95	5.23	5.67	6.34	7.74	6.61	6.37
福山市	100.00	4.54	4.50	4.71	4.57	4.63	5.33	6.09	7.47	6.37	5.64
呉市	100.00	3.55	3.68	4.00	4.22	4.31	4.41	4.99	6.31	5.76	5.19
西部	100.00	3.73	4.00	4.34	4.52	4.48	4.91	5.34	6.64	6.03	5.43
西部	100.00	3.63	3.92	4.41	4.80	4.94	5.38	5.43	6.68	6.21	5.67
大竹市	100.00	3.21	3.44	3.94	4.39	4.30	4.81	4.59	6.20	6.05	5.07
廿日市市	100.00	3.74	4.03	4.52	4.90	5.09	5.52	5.64	6.80	6.25	5.82
広島支所	100.00	4.01	4.23	4.51	4.45	4.24	4.74	5.44	6.92	6.17	5.40
安芸高田市	100.00	3.09	3.55	3.89	3.95	3.81	3.60	4.34	5.14	4.53	4.45
府中町	100.00	4.52	4.61	4.98	4.90	4.84	5.76	6.46	8.18	7.50	6.80
海田町	100.00	5.11	4.71	4.84	4.54	5.05	6.31	6.72	8.37	7.04	5.59
熊野町	100.00	3.82	4.39	4.77	4.61	3.87	4.23	5.04	7.29	6.84	4.79
坂町	100.00	4.81	4.78	4.48	4.22	4.27	4.99	6.13	7.58	5.76	5.72
安芸太田町	100.00	2.26	2.43	3.27	3.67	2.85	2.28	2.93	3.65	3.65	3.72
北広島町	100.00	3.12	3.88	4.03	4.27	3.32	3.30	3.88	5.01	4.69	4.42
呉支所	100.00	2.40	2.94	2.97	3.42	3.51	3.52	4.17	4.58	4.24	4.34
江田島市	100.00	2.40	2.94	2.97	3.42	3.51	3.52	4.17	4.58	4.24	4.34
西部東	100.00	4.58	4.47	4.88	5.04	5.27	5.12	5.86	7.12	6.32	5.81
竹原市	100.00	2.91	3.32	4.07	4.30	4.05	3.75	4.23	5.58	5.22	5.08
東広島市	100.00	5.00	4.79	5.12	5.20	5.64	5.51	6.29	7.56	6.64	6.05
大崎上島町	100.00	2.17	2.21	2.92	4.36	2.01	2.06	2.74	3.70	3.76	3.70
東部	100.00	3.38	3.66	3.97	4.35	4.00	4.13	4.63	5.83	5.31	5.17
東部	100.00	3.45	3.71	3.98	4.37	4.06	4.22	4.72	5.91	5.37	5.20
三原市	100.00	3.65	3.87	4.23	4.50	4.27	4.39	4.94	6.18	5.55	5.37
尾道市	100.00	3.36	3.65	3.89	4.28	4.01	4.23	4.64	5.88	5.40	5.13
世羅町	100.00	3.03	3.35	3.35	4.39	3.23	3.21	4.08	4.60	4.13	4.78
福山支所	100.00	3.06	3.43	3.92	4.24	3.72	3.65	4.19	5.46	5.03	5.02
府中市	100.00	3.24	3.62	4.14	4.36	3.83	3.90	4.48	5.94	5.46	5.21
神石高原町	100.00	2.31	2.63	3.02	3.77	3.28	2.65	3.00	3.53	3.33	4.25
北部	100.00	3.37	3.72	3.89	4.29	3.73	3.65	4.34	5.03	4.47	4.57
三次市	100.00	3.64	3.98	4.23	4.48	3.94	4.08	4.75	5.60	4.89	4.81
庄原市	100.00	2.98	3.35	3.40	4.01	3.42	3.03	3.77	4.22	3.86	4.22
(二次保健医療圏)											
広島	100.00	4.54	4.55	4.66	4.59	5.03	5.74	6.62	8.21	7.08	6.06
広島西	100.00	3.63	3.92	4.41	4.80	4.94	5.38	5.43	6.68	6.21	5.67
呉	100.00	3.43	3.61	3.90	4.14	4.23	4.32	4.91	6.14	5.61	5.11
広島中央	100.00	4.58	4.47	4.88	5.04	5.27	5.12	5.86	7.12	6.32	5.81
尾三	100.00	3.45	3.71	3.98	4.37	4.06	4.22	4.72	5.91	5.37	5.20
福山・府中	100.00	4.38	4.38	4.62	4.54	4.53	5.15	5.89	7.26	6.23	5.57
備北	100.00	3.37	3.72	3.89	4.29	3.73	3.65	4.34	5.03	4.47	4.57

注) 年齢不詳人口を除く。

(5歳階級) 保健医療圏・保健所・市町別

平成23年3月31日現在

50~54	55~59	60~64	65~69	70~74	75~79	80~	再 掲			保 健 所 市 町 保健医療圏
							0~14	15~64	65~	
5.69	6.32	8.35	6.48	5.58	5.27	9.35	13.00	60.32	26.68	総 数
5.69	6.03	7.99	6.04	4.90	4.23	6.96	13.91	63.96	22.13	広島市
5.80	5.97	7.68	6.05	5.13	5.10	8.42	10.21	65.09	24.70	中区
5.95	6.07	7.89	6.26	5.06	4.54	7.11	13.76	63.26	22.98	東区
5.78	5.67	7.66	5.88	5.07	4.72	7.90	13.10	63.32	23.58	南区
5.77	5.82	7.31	5.35	4.61	4.09	6.71	13.83	65.41	20.76	西区
4.91	5.18	7.26	5.55	4.33	3.31	5.22	17.36	64.23	18.41	安佐南区
5.98	7.20	9.94	7.31	5.60	4.59	8.02	12.54	61.95	25.51	安佐北区
5.21	5.76	8.26	6.45	5.37	4.17	6.67	14.76	62.58	22.66	安芸区
6.39	6.97	8.51	6.10	4.69	3.96	6.75	13.72	64.78	21.50	佐伯区
5.73	6.63	8.37	6.48	5.52	4.99	8.44	13.74	60.82	25.43	福山市
5.29	5.98	9.11	7.69	6.93	6.76	11.82	11.23	55.58	33.19	呉市
5.87	6.65	8.71	6.82	5.97	5.82	10.73	12.08	58.59	29.34	西部
6.45	7.21	8.87	6.37	5.52	5.28	9.22	11.96	61.64	26.40	西部
6.04	6.56	9.10	7.27	6.79	6.72	11.49	10.60	57.12	32.28	大竹市
6.55	7.36	8.81	6.16	5.21	4.93	8.68	12.29	62.73	24.98	廿日市市
5.44	6.18	8.43	6.91	6.07	5.82	11.05	12.76	57.39	29.85	広島支所
5.47	6.67	8.92	6.72	6.59	7.51	17.80	10.53	50.85	38.62	安芸高田市
5.89	5.84	7.58	6.13	5.04	4.33	6.65	14.11	63.74	22.15	府中町
5.28	6.28	7.88	6.49	5.44	3.97	6.39	14.66	63.05	22.29	海田町
4.78	6.40	10.34	9.42	6.95	4.91	7.55	12.98	58.19	28.83	熊野町
4.89	5.82	7.75	6.80	5.59	5.89	10.54	14.06	57.12	28.81	坂町
5.46	6.00	8.66	7.74	8.43	10.27	22.72	7.96	42.87	49.17	安芸太田町
5.65	6.18	8.45	6.36	6.99	8.68	17.75	11.04	49.17	39.79	北広島町
5.54	6.72	9.69	8.59	7.75	8.77	16.84	8.31	49.74	41.95	呉支所
5.54	6.72	9.69	8.59	7.75	8.77	16.84	8.31	49.74	41.95	江田島市
5.68	6.16	8.21	6.17	5.15	4.80	9.35	13.94	60.59	25.47	西部東
5.49	6.70	9.28	8.02	7.27	6.93	13.82	10.30	53.67	36.03	竹原市
5.79	6.08	7.95	5.71	4.56	4.17	7.94	14.90	62.72	22.38	東広島市
4.18	6.00	9.67	8.96	9.56	10.09	21.89	7.30	42.19	50.51	大崎上島町
5.79	6.85	8.81	7.05	6.61	7.09	13.37	11.02	54.86	34.12	東部
5.82	6.84	8.82	7.06	6.55	6.97	12.96	11.14	55.31	33.55	東部
5.67	7.03	8.68	6.58	6.26	6.76	12.06	11.75	56.60	31.65	三原市
5.84	6.73	8.91	7.45	6.69	6.92	12.99	10.90	55.05	34.06	尾道市
6.45	6.71	8.76	6.51	7.04	8.63	17.76	9.73	50.34	39.93	世羅町
5.68	6.87	8.80	7.01	6.92	7.67	15.35	10.40	52.66	36.94	福山支所
5.65	7.04	8.92	7.29	6.77	6.84	13.29	11.01	54.80	34.19	府中市
5.84	6.19	8.29	5.86	7.50	10.99	23.58	7.95	44.13	47.92	神石高原町
5.63	6.57	8.14	6.32	6.65	8.30	17.36	10.97	50.40	38.63	北部
5.65	6.50	7.89	6.14	5.97	7.50	15.96	11.85	52.58	35.57	三次市
5.59	6.67	8.49	6.57	7.64	9.44	19.36	9.72	47.28	43.00	庄原市
5.65	6.05	8.05	6.16	5.06	4.44	7.50	13.76	63.10	23.15	(二次保健医療圏)
6.45	7.21	8.87	6.37	5.52	5.28	9.22	11.96	61.64	26.40	広島
5.31	6.06	9.16	7.78	7.01	6.96	12.32	10.94	54.99	34.07	広島西
5.68	6.16	8.21	6.17	5.15	4.80	9.35	13.94	60.59	25.47	呉
5.82	6.84	8.82	7.06	6.55	6.97	12.96	11.14	55.31	33.55	広島中央
5.72	6.65	8.41	6.53	5.67	5.27	9.18	13.39	59.96	26.65	尾三
5.63	6.57	8.14	6.32	6.65	8.30	17.36	10.97	50.40	38.63	福山・府中 備北

