1：10，000府中町平面図

府中町都市計画総括図

（令和7年3月末現在）

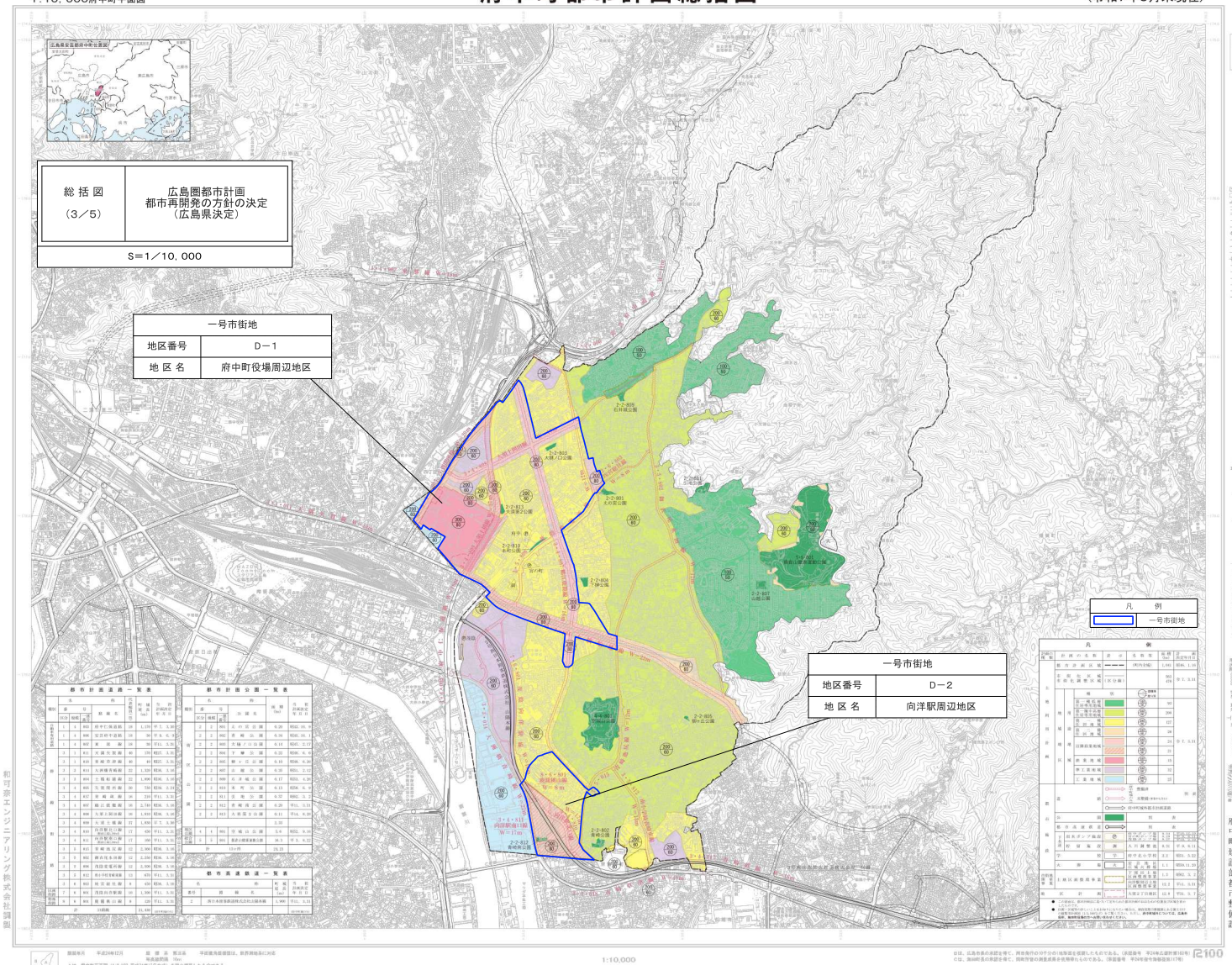

都市計画図 府中町

都市計画道路一覧表

種別	番号 区分	番号 種類	番号 連番	名称 路線名	代表幅員 (m)	延長 (m)	決定年月日
自動車専用道路	1	4	901	府中仁保道路	16	1,170	平5. 3.30
	1	4	906	安芸府中道路	16	30	平6. 4.27
	1	4	907	東 開 線	16	30	平11. 5.26
幹線道路	3	1	811	天満宮前線	40	150	昭25. 3.31
	3	1	810	常盤駅前線	40	40	昭25. 3.31
	3	3	813	九反田駅南線	22	1,520	昭56. 3.16
	3	3	804	三篠本町線	22	1,600	昭56. 3.16
	3	4	806	矢賀問屋線	20	330	昭56. 2.24
	3	4	817	常 崎 線	16	250	平11. 3.31
	3	4	807	船越上瀬線	16	2,740	昭56. 3.16
	3	4	808	矢賀上開線	16	1,810	昭56. 3.16
	3	4	809	大須上瀬線	22	1,830	平7. 3.30
	3	4	816	向洋駅元宮線	17	450	平11. 3.31
	3	4	811	向洋駅南口線	17	180	平11. 3.31
	3	3	815	常崎地区線	12	2,900	昭56. 3.16
	3	3	802	緑台団地線	12	2,250	昭56. 3.16
	3	3	801	浅田荒尾線	12	2,500	昭56. 3.16
	3	3	812	青山学院前線	15	470	平11. 3.31
	3	4	803	坪井前田線	8	450	昭56. 3.16
区画道路	7	4	804	浅田向洋駅線	16	1,200	平11. 3.31
特殊道路	9	4	801	梅 園 橋 山 線	8	150	平11. 3.31
	計			21路線		21,430	(21路線)

都市計画公園一覧表

種別	番号 区分	番号 種類	番号 連番	名称 公園名	面積 (ha)	主な施設名 年月日
街区公園	2	2	801	石井城公園	0.20	昭52. 10. 1
	2	2	802	青 崎 公 園	0.10	昭56. 10. 1
	2	2	803	大鳥ノ口公園	0.14	昭61. 2.17
	2	2	804	丁 野 公 園	0.22	昭58. 6. 1
	2	2	805	野ヶ谷公園	0.10	昭56. 6.20
	2	2	807	山 崎 公 園	0.30	昭61. 2.22
	2	2	808	石井城公園	0.17	昭51. 4.30
	2	2	810	本町公園	0.13	昭58. 6. 1
	2	2	811	宮 崎 公 園	0.32	昭62. 6. 1
	2	2	812	青崎南公園	0.20	平11. 3.31
	2	2	813	大鳥居公園	0.11	平14. 4.30
				計	2.10	
地区公園	4	4	801	空城山公園	3.4	昭52. 6.10
総合公園	5	5	801	県立小瀬浄水場公園	34.3	平 2. 4.27
	計			15ヶ所	34.3	

都市高速鉄道一覧表

番号	名称 路線名	起点	終点	延長 (km)	決定年月日
1	西日本旅客鉄道株式会社山陽本線	矢賀駅	向洋駅	1.900	平11. 3.31

凡例

行政区画	都市計画区域		府中町域	963 (ha)	昭46. 1.19
	市街化区域		同上	963 (ha)	平7. 3.31
	市街化調整区域				
地域地区	用途地域	第一種低層住居専用地域	第一種住居地域	92	
		第一種中高層住居専用地域	第二種住居地域	208	
		第二種中高層住居専用地域	近隣商業地域	137	
		第一種住居地域	商業地域	24	平7. 3.31
		第二種住居地域	工業地域	23	
		近隣商業地域	工業専用地域	24	平7. 3.31
		商業地域		19	
		準工業地域		52	
		工業地域		23	
	道路		主要道路（幅員6.5m以上）		
			府中町域外を示す幹線道路		
	公園		別表		
	都市高速鉄道		別表		
施設	自動車ターミナル施設		人口調整地	0.35	平8. 8.13
	貯留施設		府中東小学校	2.2	昭51. 3.22
	下水道		公共下水道	1.7	昭62. 3. 2
	火葬場		広域市町村圏組合安芸郡斎場	1.7	昭54. 11.20
市街地開発事業	土地区画整理事業		公共施設管理者の同意を得た事業	1.3	平1. 3.31
			市街地再開発事業	0.2	平1. 3.31
	地区計画		大須賀工業地区	12.8	平11. 3.7

● 行政区画は、府中町域に属するものを示すものであり、市町域の変更があった場合は、その変更日を示す。
● 地域地区
①用途地域については、市街化区域内において定められた用途地域を示す。
②用途地域の区分は、第一種住居地域までは、住居系用途地域に、第二種住居地域以上は商業系用途地域に、それぞれ区分する。
③用途地域の区分は、市街化区域内において定められた用途地域を示す。
府中町都市計画図（1/10,000 平成22年3月一部修正）、**広島県**
福井、梅田町全図（1/10,000 平成22年3月一部修正）、**府中町役場**

都市計画図 府中町

1:10,000

0 50 100 150 200m

図面作成年月 平成24年12月

総括図 縮尺率 平成都市高度情報化、都市再開発法に対応

平成基準門 (ha)

A図、府中町平面図（1/2,000 平成24年12月作成）を編集したものである。
B図、広島市平面図（1/10,000 平成22年3月修正）より編集したものである。
C図、福井町全図（1/10,000 平成22年3月一部修正）より編集したものである。

図は、広島市長の承認を得て、同市発行の10千分の1地形図を複製したものである。（承認番号 平24年広都計第1610号）
C図、梅田町全図の承認を得て、同町管理の測量成果を使用等したものである。（承認番号 平24年度市指令第217号）

C2100

都市計画図 府中町

都市計画図 府中町

都市計画図 府中町