

# 三川ダム貯水状況(令和7年)

速報値

1月雨量 8 mm 平年 40 mm 平年比 20%	2月雨量 34 mm 平年 46 mm 平年比 74%	3月雨量 116 mm 平年 82 mm 平年比 141%	4月雨量 67 mm 平年 94 mm 平年比 71%	5月雨量 77 mm 平年 122 mm 平年比 63%	6月雨量 139 mm 平年 175 mm 平年比 79%	7月雨量 46 mm 平年 222 mm 平年比 21%	8月雨量 0 mm 平年 124 mm 平年比 0%	9月雨量 0 mm 平年 150 mm 平年比 0%	10月雨量 0 mm 平年 97 mm 平年比 0%	11月雨量 0 mm 平年 57 mm 平年比 0%	12月雨量 0 mm 平年 49 mm 平年比 0%
-------------------------------------	--------------------------------------	--	--------------------------------------	---------------------------------------	--	---------------------------------------	-------------------------------------	-------------------------------------	-------------------------------------	-------------------------------------	-------------------------------------

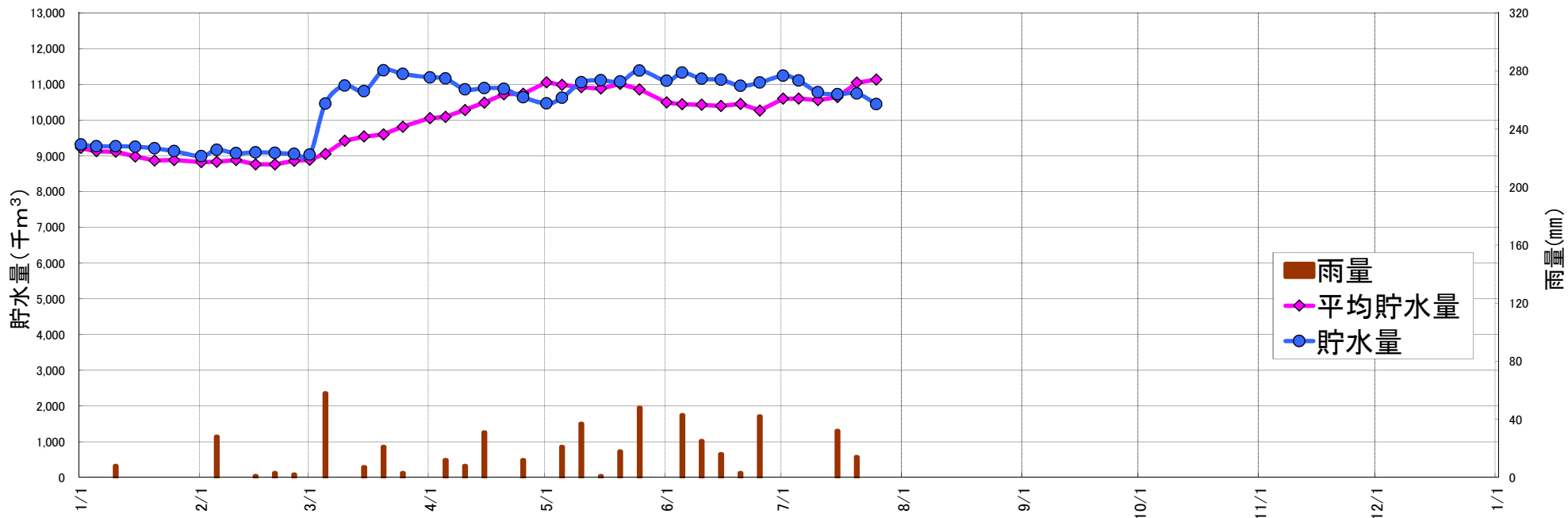

月日	貯水量	貯水率	平均貯水量	雨量
R7/1/1	9,310	75.7%	9,218	
5	9,263	75.3%	9,126	
10	9,263	75.3%	9,117	8
15	9,251	75.2%	8,981	
20	9,204	74.8%	8,869	
25	9,128	74.2%	8,882	
2/1	8,987	73.0%	8,822	
5	9,163	74.5%	8,831	28
10	9,069	73.7%	8,879	
15	9,093	73.9%	8,757	1
20	9,081	73.8%	8,763	3
25	9,052	73.6%	8,860	2
3/1	9,028	73.4%	8,888	
5	10,457	85.0%	9,051	58
10	10,964	89.1%	9,421	
15	10,808	87.8%	9,537	7
20	11,387	92.5%	9,597	21
25	11,285	91.7%	9,808	3
4/1	11,190	90.9%	10,050	
5	11,161	90.7%	10,090	12
10	10,855	88.2%	10,280	8
15	10,891	88.5%	10,484	31
20	10,869	88.3%	10,722	
25	10,633	86.4%	10,735	12
5/1	10,463	85.0%	11,056	
5	10,620	86.3%	10,982	21
10	11,052	89.8%	10,921	37
15	11,110	90.3%	10,879	1
20	11,074	90.0%	11,009	18
25	11,380	92.5%	10,855	48
6/1	11,096	90.2%	10,489	
5	11,322	92.0%	10,445	43
10	11,154	90.6%	10,425	25
15	11,125	90.4%	10,392	16
20	10,957	89.0%	10,449	3
25	11,044	89.7%	10,265	42
7/1	11,241	91.3%	10,595	
5	11,103	90.2%	10,599	
10	10,776	87.6%	10,558	
15	10,717	87.1%	10,639	32
20	10,743	87.3%	11,043	14
25	10,444	84.9%	11,129	
8/1				
5				
10				
15				
20				
25				
9/1				
5				
10				
15				
20				
25				
10/1				
5				
10				
15				
20				
25				
11/1				
5				
10				
15				
20				
25				
12/1				
5				
10				
15				
20				
25				
R8.1.1				

貯水量：当日9:00現在(千m³)  
 雨量：半月毎の雨量合計(mm)  
 平均貯水量：当日9:00における過去10年(H27～R6)の平均値(千m³)  
 平年：1991(H3)～2020(R2)の30年間の平均値

# 三川ダム状況(令和7年7月)

月日	貯水量(千m <sup>3</sup> )	貯水率(%)	平均貯水量(千m <sup>3</sup> )	雨量(m)
7/1	11,241	91.3	10,595	0
2	11,147	90.6		0
3	11,096	90.2		0
4	11,052	89.8		0
5	11,103	90.2	10,599	0
6	11,023	89.6		0
7	10,971	89.2		0
8	10,913	88.7		0
9	10,841	88.1		0
10	10,776	87.6	10,558	0
11	10,711	87.0		0
12	10,633	86.4		0
13	10,561	85.8		0
14	10,483	85.2		32
15	10,717	87.1	10,639	0
16	10,685	86.8		0
17	10,646	86.5		8
18	10,704	87.0		6
19	10,756	87.4		0
20	10,743	87.3	11,043	0
21	10,704	87.0		0
22	10,646	86.5		0
23	10,587	86.0		0
24	10,515	85.4		0
25	10,444	84.9	11,129	0
26	10,366	84.2		0
27	10,294	83.7		0
28	10,209	83.0		0
29	10,125	82.3		0
30	10,040	81.6	11,081	0
31	9,955	80.9		0

雨量(mm)	46
平年(mm)	222
平年比(%)	21

貯水量は午前9時の値

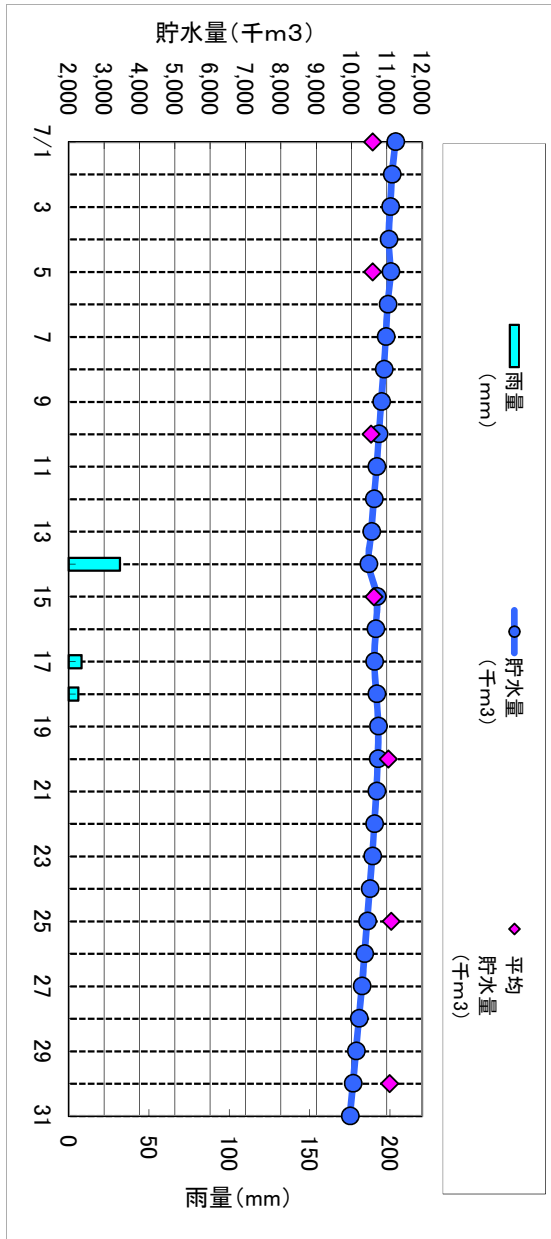

月日	雨量(mm)	流入量(千m <sup>3</sup> )	平均流入量(千m <sup>3</sup> )	放流量(千m <sup>3</sup> )	平均放流量(千m <sup>3</sup> )	補給量(千m <sup>3</sup> )
7/1	0	70	1034	153	1028	83
2	0	71		119		48
3	0	76		102		26
4	0	143		103		-40
5	0	75	102	27		
6	0	73	104	31		
7	0	73	104	31		
8	0	64	103	39		
9	0	60	103	43		
10	0	61	105	44		
11	0	56	105	49		
12	0	52	104	52		
13	0	51	103	52		
14	32	261	102	-159		
15	0	160	104	-56		
16	0	69	104	35		
17	8	112	103	-9		
18	6	189	104	-85		
19	0	113	105	-8		
20	0	83	104	21		
21	0	74	104	30		
22	0	64	103	39		
23	0	56	103	47		
24	0	55	102	47		
25	0	55	102	47		
26	0	52	104	52		
27	0	51	102	51		
28	0	47	103	56		
29	0	47	104	57		
30	0	47	104	57		
31	0	38	102	64		

流入量: 日量(千m<sup>3</sup>/日)

放流量: 日量(千m<sup>3</sup>/日)

平均流入量: 過去10年(H27~R6)の旬別平均流入量

平均放流量: 過去10年(H27~R6)の旬別平均放流量

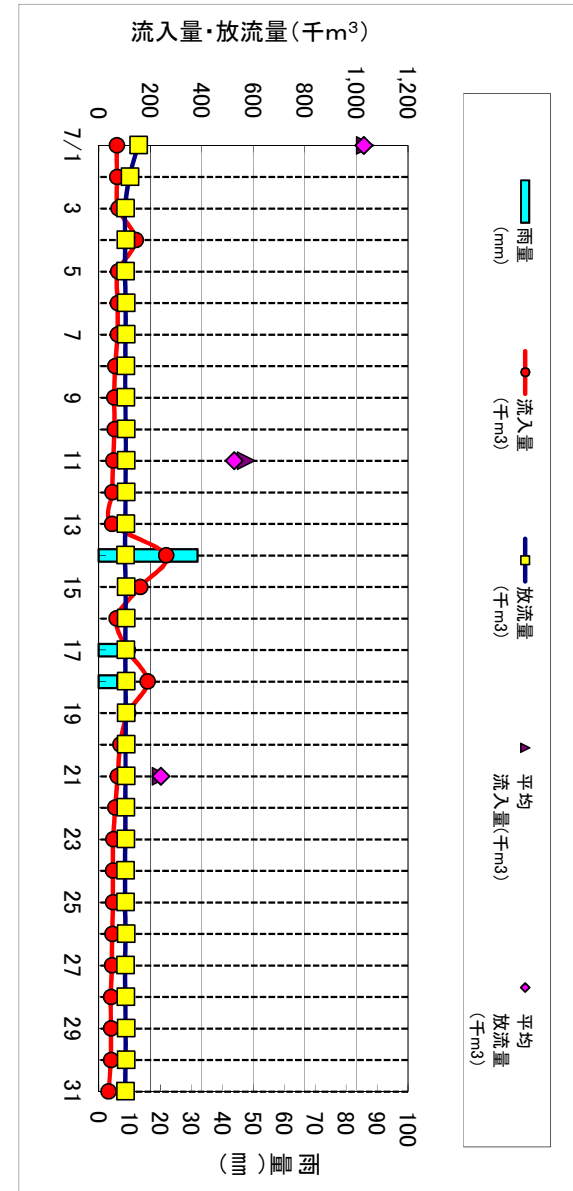

八田原ダム、三川ダムの貯水状況(令和7年度)

項目 月日	八田原ダム			三川ダム		2ダム合計		雨量 三川 (mm)	備考
	貯水位 EL. (m)	貯水量 (千m <sup>3</sup> )	貯水率	貯水量 (千m <sup>3</sup> )	貯水率	貯水量 (千m <sup>3</sup> )	貯水率		
4月1日	234.48	22,304	97.0%	11,190	90.9%	33,494	94.9%	0	
5	234.65	22,531	98.0%	11,161	90.7%	33,692	95.4%	12	
10	234.57	22,424	97.5%	10,855	88.2%	33,279	94.3%	8	
15	234.68	22,572	98.1%	10,891	88.5%	33,463	94.8%	31	
20	234.47	22,290	96.9%	10,869	88.3%	33,159	93.9%	0	
25	234.59	22,451	97.6%	10,633	86.4%	33,084	93.7%	12	
5月1日	234.40	22,197	96.5%	10,463	85.0%	32,660	92.5%	0	
5	234.52	22,357	97.2%	10,620	86.3%	32,977	93.4%	21	
10	234.67	22,558	98.1%	11,052	89.8%	33,610	95.2%	37	
15	234.48	22,304	97.0%	11,110	90.3%	33,414	94.6%	1	
20	234.50	22,331	97.1%	11,074	90.0%	33,405	94.6%	18	
25	234.72	22,625	98.4%	11,380	92.5%	34,005	96.3%	48	
6月1日	234.33	22,103	96.1%	11,096	90.2%	33,199	94.0%	0	
5	234.80	22,732	98.8%	11,322	92.0%	34,054	96.5%	43	
10	234.53	22,371	97.3%	11,154	90.6%	33,525	95.0%	25	
15	234.51	22,344	97.1%	11,125	90.4%	33,469	94.8%	16	
20	234.66	22,545	98.0%	10,957	89.0%	33,502	94.9%	3	
25	234.51	22,344	97.1%	11,044	89.7%	33,388	94.6%	42	
7月1日	234.46	22,277	96.9%	11,241	91.3%	33,518	94.9%	0	
5	234.19	21,915	95.3%	11,103	90.2%	33,018	93.5%	0	
10	233.47	20,995	91.3%	10,776	87.6%	31,771	90.0%	0	
15	232.84	20,204	87.8%	10,717	87.1%	30,921	87.6%	32	
20	232.69	20,016	87.0%	10,743	87.3%	30,759	87.1%	14	
25	231.86	18,985	82.5%	10,444	84.9%	29,429	83.4%	0	
8月1日									
5									
10									
15									
20									
25									
9月1日									
5									
10									
15									
20									
25									
10月1日									
5									
10									
15									
20									
25									
11月1日									
5									
10									
15									
20									
25									
12月1日									
5									
10									
15									
20									
25									
1月1日									
5									
10									
15									
20									
25									
2月1日									
5									
10									
15									
20									
25									
3月1日									
5									
10									
15									
20									
25									

八田原ダム、三川ダムの貯水状況グラフ(令和7年度)

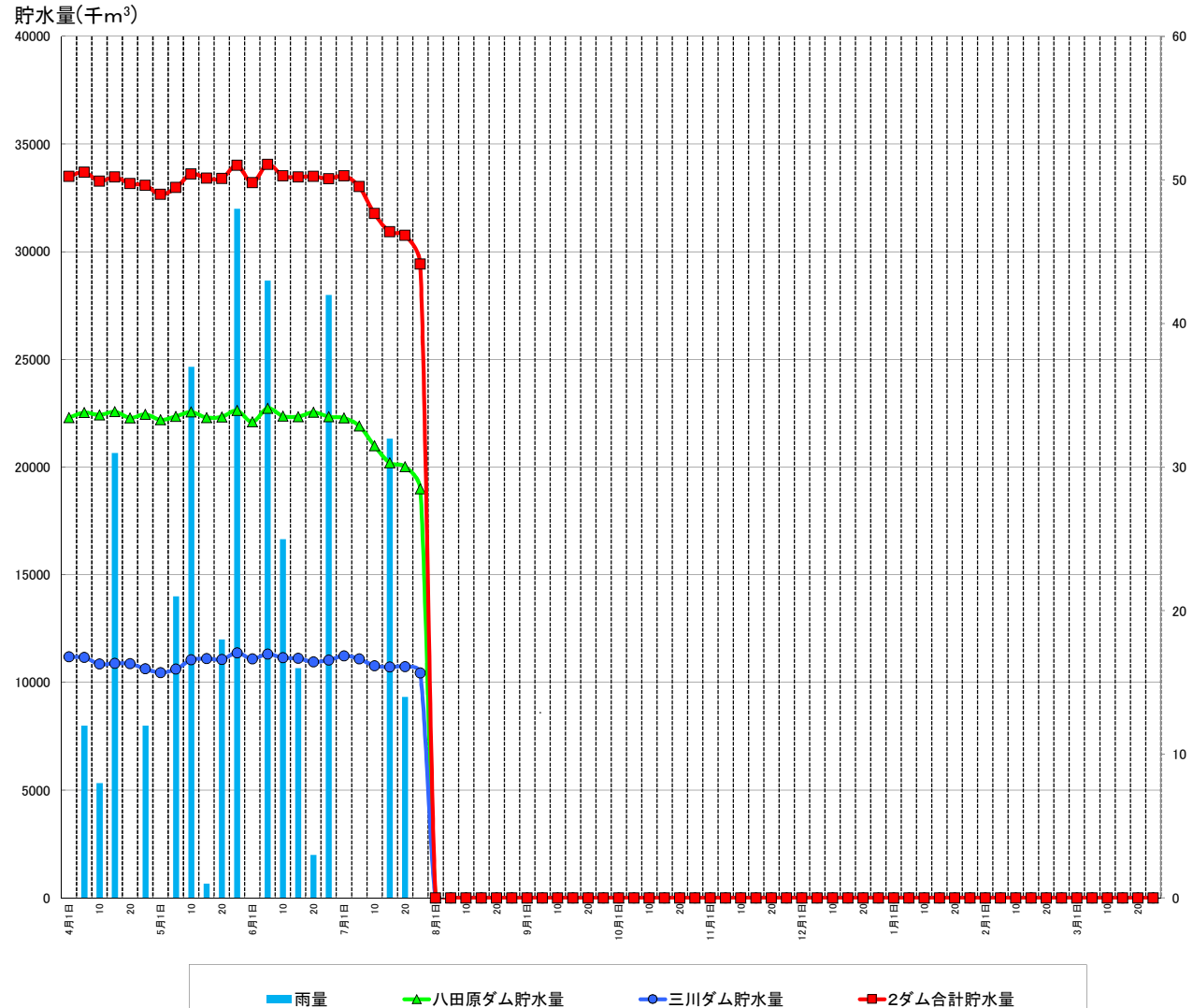

※三川雨量は半旬計, その他の数値は当日午前9時の値を使用  
 ※貯水率は八田原ダム23000千t, 三川ダム12306千tを満水として計算

速報値

雨量…1日の場合 前月26日～1日  
 5日の場合 2日～5日

# 八田原ダム・三川ダムの貯水状況 ( R7年5月 ~ R7年7月 )

■雨量 ▲八田原ダム貯水量 ◆三川ダム貯水量 ■2ダム合計貯水量

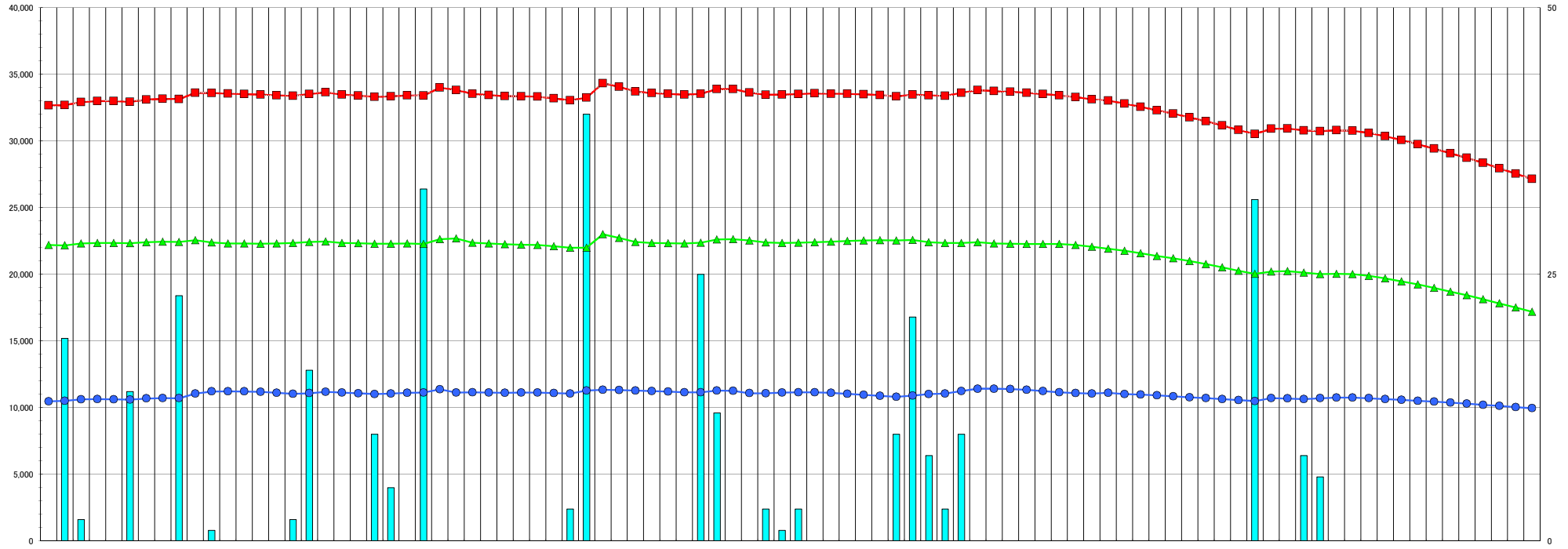

月日	八田原ダム			三川ダム			2ダム合計			三川雨量 (mm)	備考
	貯水位 EL (m)	貯水量 (千m³)	貯水率 (%)	貯水量 (千m³)	貯水率 (%)	貯水量 (千m³)	貯水率 (%)	貯水量 (千m³)	貯水率 (%)		
5/1	234.40	22,197	96.5%	10,463	86.0%	32,660	92.5%	32,660	92.5%	19	
5/2	234.38	22,170	96.4%	10,509	85.4%	32,679	92.6%	32,679	92.6%	2	
5/3	234.48	22,304	97.0%	10,813	86.2%	32,917	93.2%	32,917	93.2%		
5/4	234.51	22,344	97.1%	10,833	86.4%	32,977	93.4%	32,977	93.4%		
5/5	234.52	22,357	97.2%	10,820	86.3%	32,877	93.4%	32,877	93.4%		
5/6	234.50	22,331	97.1%	10,800	86.1%	32,931	93.3%	32,931	93.3%	14	
5/7	234.56	22,411	97.4%	10,885	86.8%	33,096	93.7%	33,096	93.7%		
5/8	234.56	22,438	97.6%	10,711	87.0%	33,149	93.9%	33,149	93.9%		
5/9	234.67	22,424	97.5%	10,704	87.0%	33,128	93.8%	33,128	93.8%	23	
5/10	234.67	22,558	98.1%	11,052	89.8%	33,810	95.2%	33,810	95.2%		
5/11	234.54	22,384	97.3%	11,212	91.1%	33,596	95.2%	33,596	95.2%	1	
5/12	234.48	22,317	97.0%	11,227	91.2%	33,544	95.0%	33,544	95.0%		
5/13	234.48	22,304	97.0%	11,212	91.1%	33,516	94.9%	33,516	94.9%		
5/14	234.47	22,290	96.9%	11,183	90.9%	33,473	94.8%	33,473	94.8%		
5/15	234.46	22,304	97.0%	11,110	90.3%	33,414	94.6%	33,414	94.6%		
5/16	234.51	22,344	97.1%	11,030	89.6%	33,374	94.5%	33,374	94.5%	2	
5/17	234.57	22,424	97.5%	11,081	90.0%	33,505	94.9%	33,505	94.9%	16	
5/18	234.60	22,464	97.7%	11,176	90.8%	33,640	95.3%	33,640	95.3%		
5/19	234.50	22,357	97.2%	11,125	90.4%	33,482	94.8%	33,482	94.8%		
5/20	234.50	22,331	97.1%	11,074	90.0%	33,405	94.6%	33,405	94.6%		
5/21	234.47	22,290	96.9%	11,023	89.6%	33,313	94.4%	33,313	94.4%	10	
5/22	234.47	22,290	96.9%	11,059	89.9%	33,349	94.5%	33,349	94.5%	5	
5/23	234.48	22,304	97.0%	11,110	90.3%	33,414	94.6%	33,414	94.6%		
5/24	234.46	22,277	96.9%	11,132	90.5%	33,409	94.6%	33,409	94.6%	33	
5/25	234.72	22,825	98.4%	11,390	92.5%	34,005	96.3%	34,005	96.3%		
5/26	234.76	22,879	98.6%	11,132	90.5%	33,811	95.8%	33,811	95.8%		
5/27	234.55	22,571	97.3%	11,154	90.6%	33,525	95.0%	33,525	95.0%		
5/28	234.44	22,250	96.8%	11,117	90.3%	33,367	94.5%	33,367	94.5%		
5/29	234.42	22,223	96.8%	11,125	90.4%	33,348	94.5%	33,348	94.5%		
5/30	234.40	22,197	96.5%	11,132	90.5%	33,329	94.4%	33,329	94.4%		
5/31	234.40	22,197	96.5%	11,132	90.5%	33,329	94.4%	33,329	94.4%		
6/1	234.34	21,982	95.6%	11,096	89.8%	33,041	93.6%	33,041	93.6%	3	
6/2	234.24	21,982	95.6%	11,271	91.8%	33,253	94.2%	33,253	94.2%	40	
6/3	235.00	23,000	100.0%	11,329	92.1%	34,329	97.2%	34,329	97.2%		
6/4	234.50	22,732	98.8%	11,222	92.0%	34,054	96.5%	34,054	96.5%		
6/5	234.57	22,424	97.5%	11,278	91.6%	33,702	95.5%	33,702	95.5%		
6/6	234.51	22,344	97.1%	11,241	91.3%	33,585	95.1%	33,585	95.1%		
6/7	234.51	22,331	97.1%	11,186	91.0%	33,529	95.0%	33,529	95.0%		
6/8	234.48	22,317	97.0%	11,154	90.6%	33,471	94.8%	33,471	94.8%		
6/9	234.53	22,371	97.3%	11,154	90.6%	33,525	95.0%	33,525	95.0%	25	
6/10	234.71	22,812	98.3%	11,278	91.6%	33,890	96.0%	33,890	96.0%	12	
6/12	234.72	22,825	98.4%	11,256	91.5%	33,881	96.0%	33,881	96.0%		
6/13	234.66	22,545	98.0%	11,081	90.0%	33,626	95.2%	33,626	95.2%		
6/14	234.54	22,384	97.3%	11,074	90.0%	33,456	94.8%	33,456	94.8%	3	
6/15	234.51	22,344	97.1%	11,125	90.4%	33,469	94.8%	33,469	94.8%	1	
6/16	234.53	22,371	97.3%	11,147	90.6%	33,518	94.9%	33,518	94.9%	3	
6/17	234.56	22,411	97.4%	11,154	90.6%	33,565	95.1%	33,565	95.1%		
6/18	234.58	22,438	97.6%	11,103	90.2%	33,541	95.0%	33,541	95.0%		
6/19	234.63	22,505	97.8%	11,030	89.6%	33,535	95.0%	33,535	95.0%		
6/20	234.66	22,545	98.0%	10,957	89.0%	33,502	94.9%	33,502	94.9%		
6/21	234.67	22,558	98.1%	10,877	88.4%	33,435	94.7%	33,435	94.7%		
6/22	234.66	22,545	98.0%	10,808	87.8%	33,353	94.5%	33,353	94.5%	10	
6/23	234.68	22,572	98.1%	10,806	87.8%	33,478	94.8%	33,478	94.8%	21	
6/24	234.55	22,397	97.4%	11,023	89.6%	33,420	94.7%	33,420	94.7%	8	
6/25	234.51	22,344	97.1%	11,044	89.7%	33,388	94.6%	33,388	94.6%	3	
6/26	234.52	22,357	97.2%	11,249	91.4%	33,806	95.2%	33,806	95.2%	10	
6/27	234.55	22,397	97.4%	11,417	92.8%	33,814	95.8%	33,814	95.8%		
6/28	234.46	22,317	97.0%	11,417	92.8%	33,734	95.5%	33,734	95.5%		
6/29	234.47	22,290	96.9%	11,387	92.5%	33,877	95.4%	33,877	95.4%		
6/30	234.46	22,277	96.9%	11,329	92.1%	33,806	95.2%	33,806	95.2%		
7/1	234.46	22,277	96.9%	11,241	91.3%	33,518	94.9%	33,518	94.9%		
7/2	234.46	22,277	96.9%	11,147	90.6%	33,424	94.7%	33,424	94.7%		
7/3	234.40	22,197	96.5%	11,096	90.2%	33,293	94.3%	33,293	94.3%		
7/4	234.30	22,063	95.9%	11,052	89.8%	33,115	93.8%	33,115	93.8%		
7/5	234.19	21,915	95.3%	11,103	90.2%	33,018	93.5%	33,018	93.5%	32	
7/6	234.08	21,768	94.6%	11,023	89.6%	32,791	92.9%	32,791	92.9%		
7/7	233.93	21,573	93.8%	10,971	89.2%	32,544	92.2%	32,544	92.2%		
7/8	233.77	21,372	92.9%	10,813	88.7%	32,285	91.4%	32,285	91.4%		
7/9	233.63	21,186	92.2%	10,841	88.1%	32,037	90.7%	32,037	90.7%		
7/10	233.47	20,985	91.3%	10,776	87.6%	31,771	90.0%	31,771	90.0%		
7/11	233.29	20,769	90.3%	10,711	87.0%	31,480	89.2%	31,480	89.2%		
7/12	233.09	20,518	89.2%	10,633	86.4%	31,151	88.2%	31,151	88.2%		
7/13	232.88	20,287	88.1%	10,561	85.8%	30,828	87.3%	30,828	87.3%		
7/14	232.71	20,041	87.1%	10,483	85.2%	30,524	86.5%	30,524	86.5%	32	
7/15	232.84	20,204	87.8%	10,717	87.1%	30,921	87.6%	30,921	87.6%		
7/16	232.87	20,242	88.0%	10,885	88.6%	30,927	87.6%	30,927	87.6%		
7/17	232.78	20,129	87.5%	10,846	88.3%	30,775	87.2%	30,775	87.2%	8	
7/18	232.69	20,016	87.0%	10,704	87.0%	30,720	87.0%	30,720	87.0%	6	
7/19	232.71	20,041	87.1%	10,756	87.4%	30,797	87.2%	30,797	87.2%		
7/20	232.68	20,016	87.0%	10,743	87.3%	30,759	87.1%	30,759	87.1%		
7/21	232.59	19,980	86.5%	10,704	87.0%	30,594	86.7%	30,594	86.7%		
7/22	232.44	19,702	85.7%	10,646	86.5%	30,348	86.0%	30,348	86.0%		
7/23	232.28	19,476	84.7%	10,587	86.0%	30,063	85.1%	30,063	85.1%		
7/24	232.07	19,238	83.6%	10,515	85.4%	29,753	84.3%	29,753	84.3%		
7/25	231.86	18,985	82.5%	10,444	84.9%	29,429	83.4%	29,429	83.4%		
7/26	231.62	18,703	81.3%	10,366	84.2%	29,089	82.3%	29,089	82.3%		
7/27	231.39	18,439	80.1%	10,294	83.7%	28,727	81.4%	28,727	81.4%		
7/28	230.87	17,921	77.5%	10,125	82.3%	27,948	79.2%	27,948	79.2%		
7/29	230.60	17,504	76.1%	10,040	81.6%	27,544	78.0%	27,544	78.0%		
7/31	230.33	17,166	74.7%	9,955	80.9%	27,141	76.9%	27,141	76.9%		

速報値

令和7年

期 間	R 2	R 3	R 4	R 5	R 6	過去5年 平均	R 7	R 7	R 7	R 7	期 間	
	三川	三川	三川	三川	三川		三川	賀茂	甲山	七社		
01	01-10	15	0	0	1	2	3.6	8	5	0	7	01-10
	11-20	1	2	4	16	9	6.4	0	0	0	0	01 11-20
	21-31	52	36	6	5	18	23.4	0	0	0	0	01 21-31
02	01-10	1	12	2	5	32	10.4	28	23	23	17	01-10
	11-20	26	21	2	25	11	17.0	4	1	2	1	02 11-20
	21-29	18	10	2	0	50	16.0	2	0	2	0	02 21-28
03	01-10	59	27	16	5	20	25.4	58	58	54	48	01-10
	11-20	6	10	42	34	32	24.8	28	26	27	20	03 11-20
	21-31	31	28	31	17	79	37.2	30	30	32	35	03 21-31
04	01-10	41	15	0	76	74	41.2	20	18	17	27	01-10
	11-20	124	24	80	54	2	56.8	31	35	29	24	04 11-20
	21-30	1	61	82	93	67	60.8	16	16	15	7	04 21-30
05	01-10	35	20	0	143	21	43.8	58	52	59	53	01-10
	11-20	73	104	34	36	98	69.0	19	21	20	16	05 11-20
	21-31	7	36	3	56	77	35.8	0	0	51	48	05 21-31
06	01-10	6	44	51	77	50	45.6	68	61	67	85	01-10
	11-20	171	70	20	19	63	68.6	19	20	18	27	06 11-20
	21-30	30	28	20	81	121	56.0	52	52	47	34	06 21-30
07	01-10	184	133	24	208	164	142.6	0	9	5	0	01-10
	11-20	131	77	145	14	62	85.8	46	47	60	40	07 11-20
	21-31	68	0	5	10	62	29.0	0	0	0	0	07 21-31
08	01-10	0	60	5	11	14	18.0					01-10
	11-20	12	450	135	11	10	123.6					08 11-20
	21-31	2	5	26	31	84	29.6					08 21-31
09	01-10	24	165	22	15	1	45.4					01-10
	11-20	53	55	133	27	36	60.8					09 11-20
	21-30	67	1	34	3	36	28.2					09 21-30
10	01-10	12	0	19	13	84	25.6					01-10
	11-20	12	3	0	4	35	10.8					10 11-20
	21-31	54	15	0	9	37	23.0					10 21-31
11	01-10	23	42	2	6	151	44.8					01-10
	11-20	0	0	5	18	0	4.6					11 11-20
	21-30	6	47	30	3	15	20.2					11 21-30
12	01-10	0	0	0	5	1	1.2					01-10
	11-20	0	14	1	36	3	10.8					12 11-20
	21-31	29	1	13	4	1	9.6					12 21-31
合 計	1,374	1,616	994	1,171	1,622	1,355	487	474	528	489	合 計	

