

三川ダム貯水状況(令和7年)

速報値

1月雨量 8 mm 平年 40 mm 平年比 20%	2月雨量 34 mm 平年 46 mm 平年比 74%	3月雨量 116 mm 平年 82 mm 平年比 141%	4月雨量 67 mm 平年 94 mm 平年比 71%	5月雨量 77 mm 平年 122 mm 平年比 63%	6月雨量 139 mm 平年 175 mm 平年比 79%	7月雨量 0 mm 平年 222 mm 平年比 0%	8月雨量 0 mm 平年 124 mm 平年比 0%	9月雨量 0 mm 平年 150 mm 平年比 0%	10月雨量 0 mm 平年 97 mm 平年比 0%	11月雨量 0 mm 平年 57 mm 平年比 0%	12月雨量 0 mm 平年 49 mm 平年比 0%
-------------------------------------	--------------------------------------	--	--------------------------------------	---------------------------------------	--	-------------------------------------	-------------------------------------	-------------------------------------	-------------------------------------	-------------------------------------	-------------------------------------

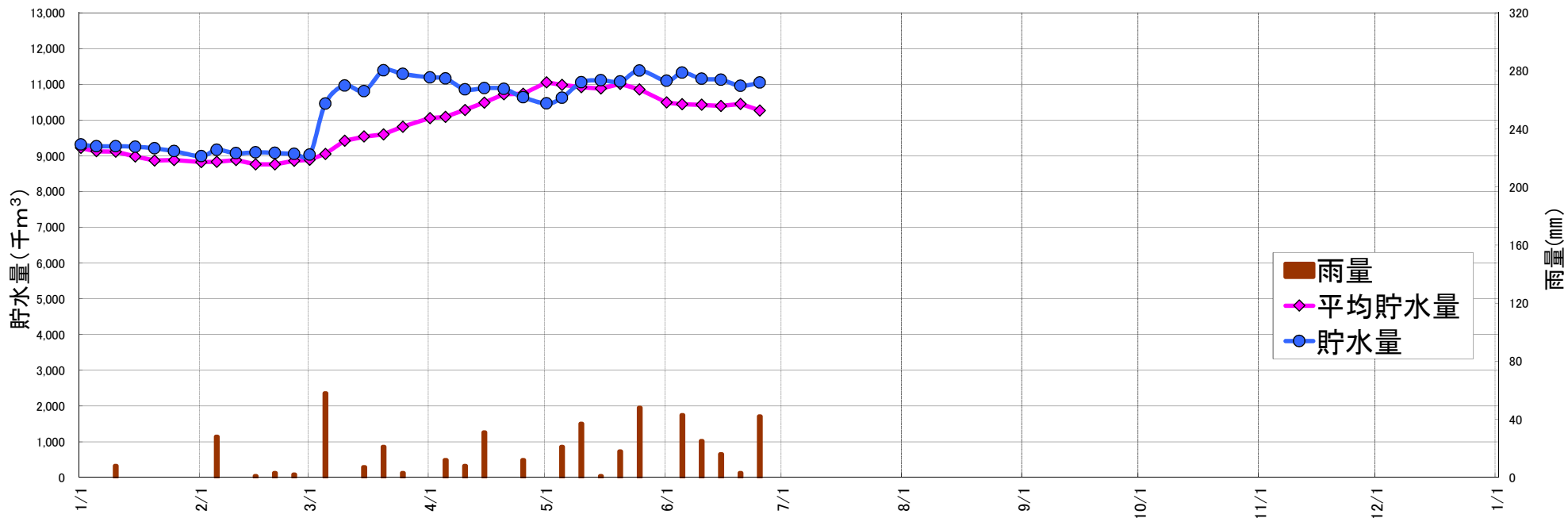

月日	貯水量	貯水率	平均貯水量	雨量
R7/1/1	9,310	75.7%	9,218	
5	9,263	75.3%	9,126	
10	9,263	75.3%	9,117	8
15	9,251	75.2%	8,981	
20	9,204	74.8%	8,869	
25	9,128	74.2%	8,882	
2/1	8,987	73.0%	8,822	
5	9,163	74.5%	8,831	28
10	9,069	73.7%	8,879	
15	9,093	73.9%	8,757	1
20	9,081	73.8%	8,763	3
25	9,052	73.6%	8,860	2
3/1	9,028	73.4%	8,888	
5	10,457	85.0%	9,051	58
10	10,964	89.1%	9,421	
15	10,808	87.8%	9,537	7
20	11,387	92.5%	9,597	21
25	11,285	91.7%	9,808	3
4/1	11,190	90.9%	10,050	
5	11,161	90.7%	10,090	12
10	10,855	88.2%	10,280	8
15	10,891	88.5%	10,484	31
20	10,869	88.3%	10,722	
25	10,633	86.4%	10,735	12
5/1	10,463	85.0%	11,056	
5	10,620	86.3%	10,982	21
10	11,052	89.8%	10,921	37
15	11,110	90.3%	10,879	1
20	11,074	90.0%	11,009	18
25	11,380	92.5%	10,855	48
6/1	11,096	90.2%	10,489	
5	11,322	92.0%	10,445	43
10	11,154	90.6%	10,425	25
15	11,125	90.4%	10,392	16
20	10,957	89.0%	10,449	3
25	11,044	89.7%	10,265	42
7/1				
5				
10				
15				
20				
25				
8/1				
5				
10				
15				
20				
25				
9/1				
5				
10				
15				
20				
25				
10/1				
5				
10				
15				
20				
25				
11/1				
5				
10				
15				
20				
25				
12/1				
5				
10				
15				
20				
25				
R8.1.1				

貯水量：当日9:00現在(千m3)
雨量：半月毎の雨量合計(mm)
平均貯水量：当日9:00における過去10年(H27~R6)の平均値(千m³)
平年：1991(H3)~2020(R2)の30年間の平均値

三川ダム状況(令和7年6月)

月日	貯水量 (千m ³)	貯水 率 (%)	平均 貯水量 (千m ³)	雨量 (m)
6/1	11,096	90.2	10,489	0
2	11,059	89.9		3
3	11,271	91.6		40
4	11,329	92.1		0
5	11,322	92.0	10,445	0
6	11,278	91.6		0
7	11,241	91.3		0
8	11,198	91.0		0
9	11,154	90.6		0
10	11,154	90.6	10,425	25
11	11,278	91.6		12
12	11,256	91.5		0
13	11,081	90.0		0
14	11,074	90.0		3
15	11,125	90.4	10,392	1
16	11,147	90.6		3
17	11,154	90.6		0
18	11,103	90.2		0
19	11,030	89.6		0
20	10,957	89.0	10,449	0
21	10,877	88.4		0
22	10,808	87.8		10
23	10,906	88.6		21
24	11,023	89.6		8
25	11,044	89.7	10,265	3
26	11,249	91.4		10
27	11,417	92.8		0
28	11,417	92.8		0
29	11,387	92.5		0
30	11,329	92.1	10,403	0

雨量(mm)	139
平年(mm)	175
平年比(%)	79

貯水量は午前9時の値

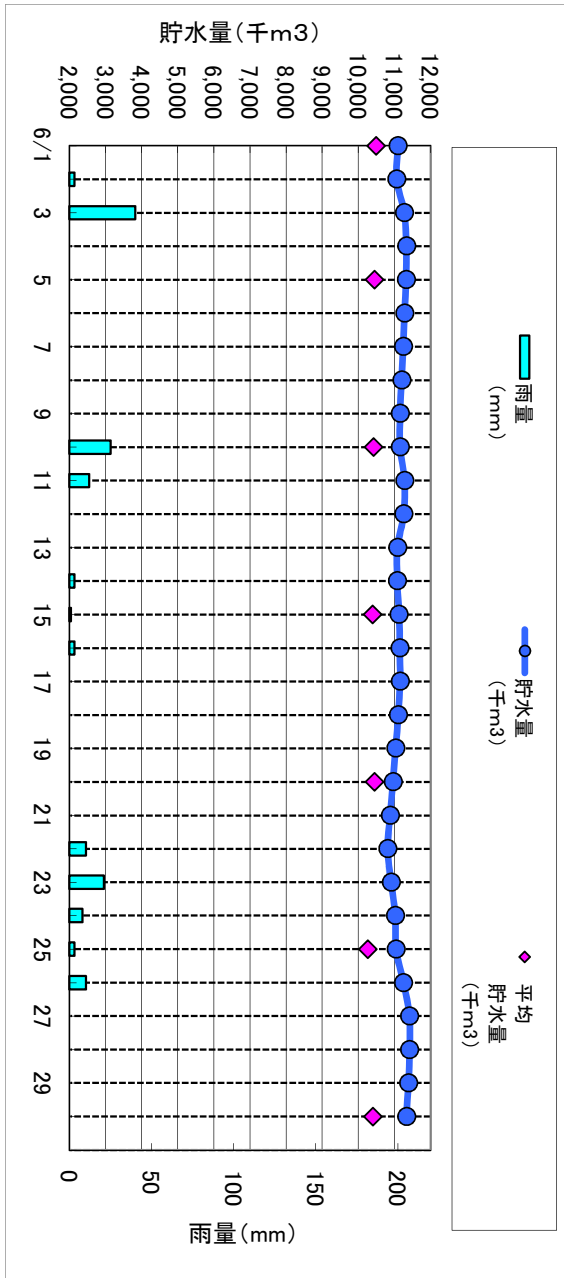

月日	雨量 (mm)	流入量 (千m ³)	平均 流入量 (千m ³)	放流量 (千m ³)	平均 放流量 (千m ³)	補給 量(千 m ³)
6/1	0	77		102		25
2	3	90		103		13
3	40	741		398		-343
4	0	260		340		80
5	0	148	245	160	257	12
6	0	123		156		33
7	0	123		156		33
8	0	109		154		45
9	0	128		153		25
10	25	324		236		-88
11	12	477		411		-66
12	0	272		411		139
13	0	170		256		86
14	3	199		155		-44
15	1	190	290	154	288	-36
16	3	167		153		-14
17	0	122		155		33
18	0	103		154		51
19	0	91		146		55
20	0	83		154		71
21	0	82		152		70
22	10	155		154		-1
23	21	319		153		-166
24	8	200		147		-53
25	3	184		145		-39
26	10	459	404	151	391	-308
27	0	178		155		-23
28	0	149		154		5
29	0	109		154		45
30	0	89		154		65

流入量: 日量(千m³/日)

放流量: 日量(千m³/日)

平均流入量: 過去10年(H27~R6)の旬別平均流入量

平均放流量: 過去10年(H27~R6)の旬別平均放流量

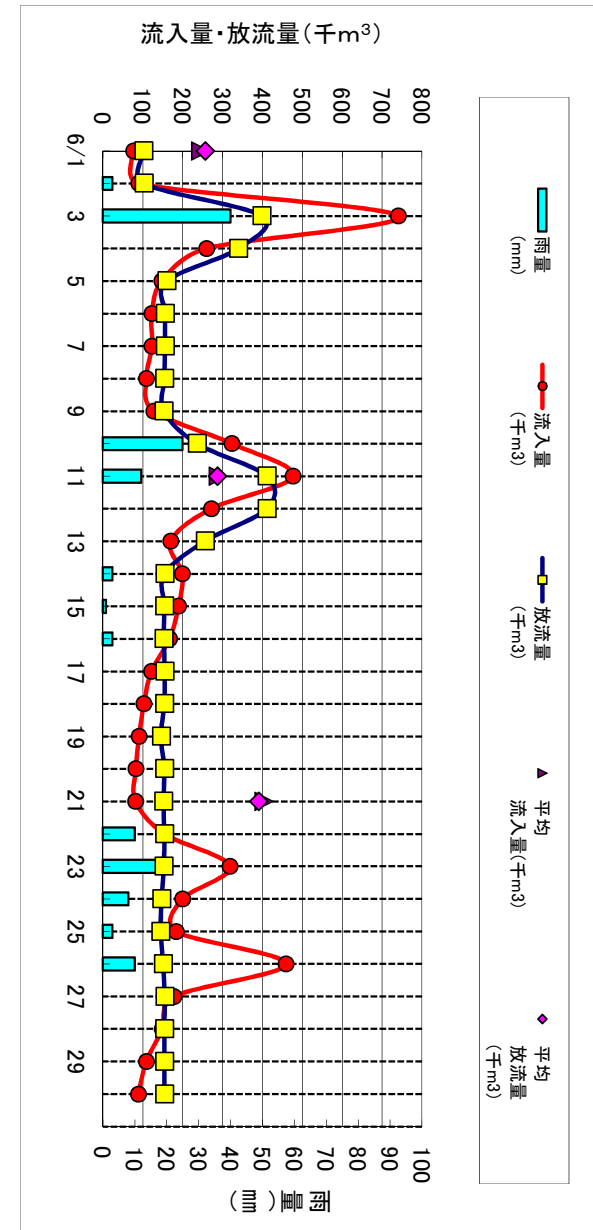

八田原ダム、三川ダムの貯水状況(令和7年度)

項目 月日	八田原ダム			三川ダム		2ダム合計		雨量 三川 (mm)	備考
	貯水位 EL. (m)	貯水量 (千m ³)	貯水率	貯水量 (千m ³)	貯水率	貯水量 (千m ³)	貯水率		
4月1日	234.48	22,304	97.0%	11,190	90.9%	33,494	94.9%	0	
5	234.65	22,531	98.0%	11,161	90.7%	33,692	95.4%	12	
10	234.57	22,424	97.5%	10,855	88.2%	33,279	94.3%	8	
15	234.68	22,572	98.1%	10,891	88.5%	33,463	94.8%	31	
20	234.47	22,290	96.9%	10,869	88.3%	33,159	93.9%	0	
25	234.59	22,451	97.6%	10,633	86.4%	33,084	93.7%	12	
5月1日	234.40	22,197	96.5%	10,463	85.0%	32,660	92.5%	0	
5	234.52	22,357	97.2%	10,620	86.3%	32,977	93.4%	21	
10	234.67	22,558	98.1%	11,052	89.8%	33,610	95.2%	37	
15	234.48	22,304	97.0%	11,110	90.3%	33,414	94.6%	1	
20	234.50	22,331	97.1%	11,074	90.0%	33,405	94.6%	18	
25	234.72	22,625	98.4%	11,380	92.5%	34,005	96.3%	48	
6月1日	234.33	22,103	96.1%	11,096	90.2%	33,199	94.0%	0	
5	234.80	22,732	98.8%	11,322	92.0%	34,054	96.5%	43	
10	234.53	22,371	97.3%	11,154	90.6%	33,525	95.0%	25	
15	234.51	22,344	97.1%	11,125	90.4%	33,469	94.8%	16	
20	234.66	22,545	98.0%	10,957	89.0%	33,502	94.9%	3	
25	234.51	22,344	97.1%	11,044	89.7%	33,388	94.6%	42	
7月1日									
5									
10									
15									
20									
25									
8月1日									
5									
10									
15									
20									
25									
9月1日									
5									
10									
15									
20									
25									
10月1日									
5									
10									
15									
20									
25									
11月1日									
5									
10									
15									
20									
25									
12月1日									
5									
10									
15									
20									
25									
1月1日									
5									
10									
15									
20									
25									
2月1日									
5									
10									
15									
20									
25									
3月1日									
5									
10									
15									
20									
25									

八田原ダム、三川ダムの貯水状況グラフ(令和7年度)

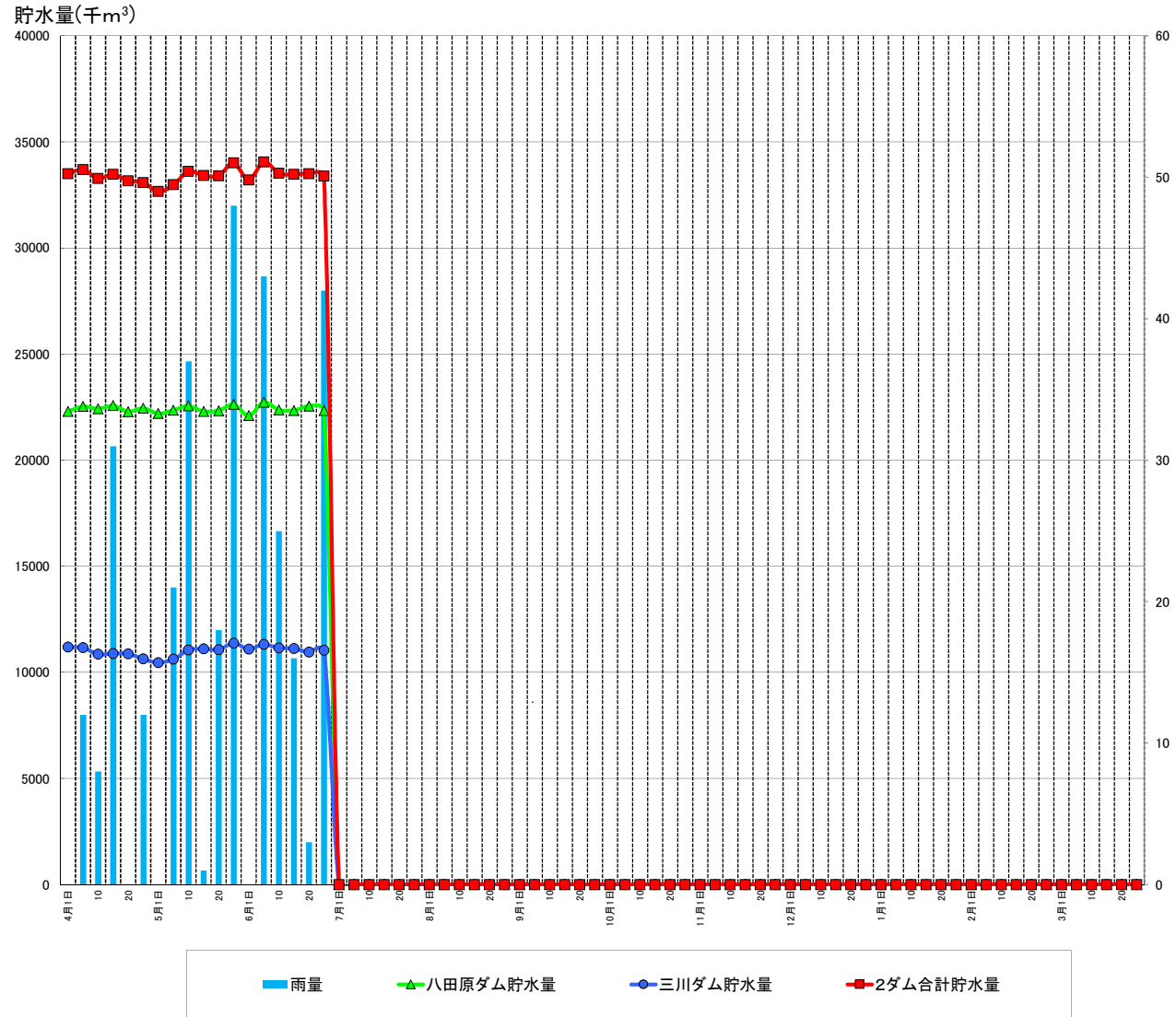

※三川雨量は半旬計, その他の数値は当日午前9時の値を使用
 ※貯水率は八田原ダム23000千t, 三川ダム12306千tを満水として計算

速報値

雨量…1日の場合 前月26日～1日
 5日の場合 2日～5日

八田原ダム・三川ダムの貯水状況 (R7年4月 ~ R7年6月)

速報値

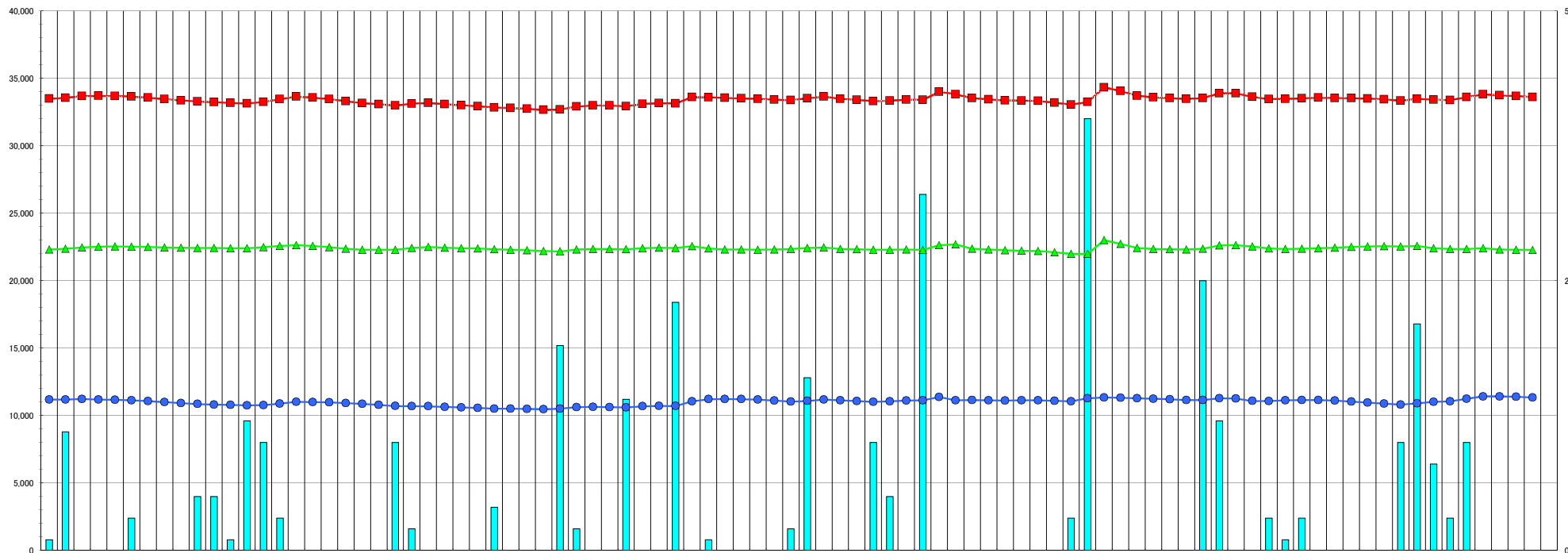
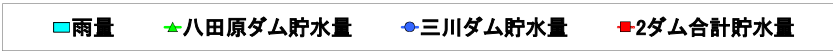

月日	八田原ダム		三川ダム		2ダム合計		三川 雨量 (mm)	備考
	貯水位 EL (m)	貯水量 (千m³)	貯水量 (千m³)	貯水量 (%)	貯水量 (千m³)	貯水量 (%)		
4/1	234.48	22,304	97.0%	11,190	90.9%	33,494	94.9%	1
4/2	234.53	22,371	97.3%	11,183	90.9%	33,554	95.0%	11
4/3	234.60	22,464	97.7%	11,220	91.2%	33,684	95.4%	
4/4	234.64	22,518	97.9%	11,190	90.9%	33,708	95.5%	
4/5	234.65	22,531	98.0%	11,161	90.7%	33,692	95.4%	
4/6	234.64	22,518	97.9%	11,125	90.4%	33,643	95.3%	3
4/7	234.62	22,481	97.5%	11,074	90.0%	33,555	95.1%	
4/8	234.60	22,464	97.7%	10,993	89.3%	33,457	94.8%	
4/9	234.58	22,438	97.6%	10,928	88.8%	33,366	94.5%	
4/10	234.57	22,424	97.5%	10,855	88.2%	33,279	94.3%	5
4/11	234.57	22,424	97.5%	10,815	87.9%	33,239	94.1%	5
4/12	234.55	22,397	97.4%	10,782	87.6%	33,179	94.0%	1
4/13	234.55	22,397	97.4%	10,743	87.3%	33,140	93.9%	12
4/14	234.61	22,478	97.7%	10,716	87.0%	33,254	94.2%	10
4/15	234.66	22,572	98.1%	10,691	86.5%	33,463	94.8%	3
4/16	234.73	22,638	98.4%	11,008	88.5%	33,646	95.3%	
4/17	234.68	22,572	98.1%	10,993	88.3%	33,565	95.1%	
4/18	234.61	22,478	97.7%	10,971	88.2%	33,449	94.7%	
4/19	234.63	22,371	97.3%	10,928	88.8%	33,289	94.3%	
4/20	234.47	22,290	96.9%	10,869	88.3%	33,159	93.9%	
4/21	234.47	22,290	96.9%	10,782	87.6%	33,072	93.7%	
4/22	234.47	22,290	96.9%	10,704	87.0%	32,994	93.5%	10
4/23	234.57	22,424	97.5%	10,698	86.9%	33,122	93.8%	2
4/24	234.62	22,481	97.8%	10,685	86.8%	33,176	94.0%	
4/25	234.56	22,451	97.6%	10,633	86.4%	33,084	93.7%	
4/26	234.56	22,411	97.4%	10,593	86.1%	33,004	93.5%	
4/27	234.54	22,384	97.3%	10,554	85.8%	32,938	93.3%	
4/28	234.50	22,331	97.1%	10,509	85.4%	32,840	93.0%	4
4/29	234.47	22,260	96.9%	10,469	85.3%	32,789	92.9%	
4/30	234.44	22,197	96.5%	10,463	85.0%	32,660	92.5%	
5/1	234.40	22,197	96.5%	10,463	85.0%	32,660	92.5%	
5/2	234.38	22,170	96.4%	10,509	85.4%	32,679	92.6%	19
5/3	234.51	22,344	97.1%	10,633	86.4%	32,977	93.4%	2
5/4	234.52	22,357	97.2%	10,620	86.3%	32,977	93.4%	
5/5	234.50	22,331	97.1%	10,600	86.1%	32,931	93.3%	14
5/6	234.56	22,411	97.4%	10,685	86.8%	33,096	93.7%	
5/7	234.58	22,438	97.6%	10,711	87.0%	33,149	93.9%	
5/8	234.57	22,424	97.5%	10,704	87.0%	33,128	93.8%	23
5/9	234.67	22,558	98.1%	11,052	88.8%	33,610	95.2%	
5/10	234.64	22,584	97.3%	11,212	91.1%	33,596	95.2%	1
5/11	234.48	22,317	97.0%	11,227	91.2%	33,544	95.0%	
5/12	234.48	22,317	97.0%	11,212	91.1%	33,516	94.9%	
5/13	234.48	22,304	97.0%	11,163	90.3%	33,473	94.8%	
5/14	234.47	22,290	96.9%	11,110	90.3%	33,414	94.6%	
5/15	234.48	22,304	97.0%	11,110	90.3%	33,414	94.6%	
5/16	234.51	22,344	97.1%	11,030	89.6%	33,374	94.5%	2
5/17	234.57	22,424	97.5%	11,081	90.0%	33,505	94.9%	16
5/18	234.60	22,464	97.7%	11,176	90.8%	33,640	95.3%	
5/19	234.52	22,357	97.2%	11,125	90.4%	33,482	94.8%	
5/20	234.50	22,331	97.1%	11,074	90.0%	33,405	94.6%	
5/21	234.47	22,290	96.9%	11,023	89.8%	33,313	94.4%	10
5/22	234.47	22,290	96.9%	11,059	88.9%	33,349	94.5%	5
5/23	234.48	22,304	97.0%	11,110	90.3%	33,414	94.6%	
5/24	234.46	22,277	96.9%	11,132	90.5%	33,409	94.6%	33
5/25	234.72	22,625	98.4%	11,390	92.5%	34,005	96.3%	
5/26	234.76	22,679	98.6%	11,332	90.5%	33,811	95.8%	
5/27	234.53	22,371	97.3%	11,154	90.6%	33,525	95.0%	
5/28	234.48	22,304	97.0%	11,125	90.4%	33,429	94.7%	
5/29	234.42	22,223	96.6%	11,125	90.4%	33,348	94.5%	
5/30	234.44	22,250	96.7%	11,117	90.3%	33,367	94.5%	
5/31	234.40	22,197	96.5%	11,132	90.5%	33,329	94.4%	
6/1	234.33	22,103	96.1%	11,096	90.2%	33,199	94.0%	
6/2	234.24	21,982	95.6%	11,059	89.9%	33,041	93.6%	3
6/3	234.24	21,982	95.6%	11,271	91.6%	33,253	94.2%	40
6/4	235.00	23,000	100.0%	11,329	92.1%	34,329	97.2%	
6/5	234.57	22,424	97.5%	11,322	92.0%	34,054	96.5%	
6/6	234.51	22,344	97.1%	11,278	91.6%	33,702	95.5%	
6/7	234.51	22,344	97.1%	11,241	91.3%	33,585	95.1%	
6/8	234.50	22,331	97.1%	11,198	91.0%	33,529	95.0%	
6/9	234.48	22,317	97.0%	11,154	90.6%	33,471	94.8%	
6/10	234.53	22,371	97.3%	11,154	90.6%	33,525	95.0%	25
6/11	234.71	22,612	98.3%	11,278	91.6%	33,890	96.0%	12
6/12	234.72	22,625	98.4%	11,256	91.5%	33,881	96.0%	
6/13	234.68	22,545	98.0%	11,081	90.0%	33,626	95.2%	
6/14	234.54	22,384	97.3%	11,074	90.0%	33,456	94.8%	3
6/15	234.51	22,344	97.1%	11,125	90.4%	33,469	94.8%	1
6/16	234.53	22,371	97.3%	11,147	90.6%	33,518	94.9%	3
6/17	234.58	22,411	97.4%	11,154	90.6%	33,565	95.1%	
6/18	234.63	22,505	97.8%	11,030	89.6%	33,535	95.0%	
6/19	234.68	22,545	98.0%	10,957	89.0%	33,502	94.9%	
6/20	234.67	22,556	98.1%	10,877	88.4%	33,435	94.7%	
6/21	234.66	22,545	98.0%	10,808	87.8%	33,353	94.5%	10
6/22	234.66	22,572	98.1%	10,906	88.6%	33,478	94.8%	21
6/23	234.55	22,397	97.4%	11,023	89.6%	33,420	94.7%	8
6/24	234.51	22,344	97.1%	11,044	89.7%	33,388	94.6%	3
6/25	234.52	22,357	97.2%	11,249	91.4%	33,606	95.2%	10
6/26	234.55	22,397	97.4%	11,417	92.8%	33,814	95.8%	
6/27	234.47	22,290	96.9%	11,387	92.5%	33,677	95.4%	
6/28	234.46	22,277	96.9%	11,329	92.1%	33,606	95.2%	

速報値

令和7年

期 間	R 2	R 3	R 4	R 5	R 6	過去5年 平均	R 7	R 7	R 7	R 7	期 間	
	三川	三川	三川	三川	三川		三川	賀茂	甲山	七社		
01	01-10	15	0	0	1	2	3.6	8	5	0	7	01-10
	11-20	1	2	4	16	9	6.4	0	0	0	0	01 11-20
	21-31	52	36	6	5	18	23.4	0	0	0	0	01 21-31
02	01-10	1	12	2	5	32	10.4	28	23	23	17	01-10
	11-20	26	21	2	25	11	17.0	4	1	2	1	02 11-20
	21-29	18	10	2	0	50	16.0	2	0	2	0	02 21-28
03	01-10	59	27	16	5	20	25.4	58	58	54	48	01-10
	11-20	6	10	42	34	32	24.8	28	26	27	20	03 11-20
	21-31	31	28	31	17	79	37.2	30	30	32	35	03 21-31
04	01-10	41	15	0	76	74	41.2	20	18	17	27	01-10
	11-20	124	24	80	54	2	56.8	31	35	29	24	04 11-20
	21-30	1	61	82	93	67	60.8	16	16	15	7	04 21-30
05	01-10	35	20	0	143	21	43.8	58	52	59	53	01-10
	11-20	73	104	34	36	98	69.0	19	21	20	16	05 11-20
	21-31	7	36	3	56	77	35.8	0	0	51	48	05 21-31
06	01-10	6	44	51	77	50	45.6	68	61	67	85	01-10
	11-20	171	70	20	19	63	68.6	19	20	18	27	06 11-20
	21-30	30	28	20	81	121	56.0	52	52	47	34	06 21-30
07	01-10	184	133	24	208	164	142.6					01-10
	11-20	131	77	145	14	62	85.8					07 11-20
	21-31	68	0	5	10	62	29.0					07 21-31
08	01-10	0	60	5	11	14	18.0					01-10
	11-20	12	450	135	11	10	123.6					08 11-20
	21-31	2	5	26	31	84	29.6					08 21-31
09	01-10	24	165	22	15	1	45.4					01-10
	11-20	53	55	133	27	36	60.8					09 11-20
	21-30	67	1	34	3	36	28.2					09 21-30
10	01-10	12	0	19	13	84	25.6					01-10
	11-20	12	3	0	4	35	10.8					10 11-20
	21-31	54	15	0	9	37	23.0					10 21-31
11	01-10	23	42	2	6	151	44.8					01-10
	11-20	0	0	5	18	0	4.6					11 11-20
	21-30	6	47	30	3	15	20.2					11 21-30
12	01-10	0	0	0	5	1	1.2					01-10
	11-20	0	14	1	36	3	10.8					12 11-20
	21-31	29	1	13	4	1	9.6					12 21-31
合 計	1,374	1,616	994	1,171	1,622	1,355	441	418	463	449	合 計	

