1：10，000府中町平面図

府中町都市計画総括図

（令和7年3月末現在）

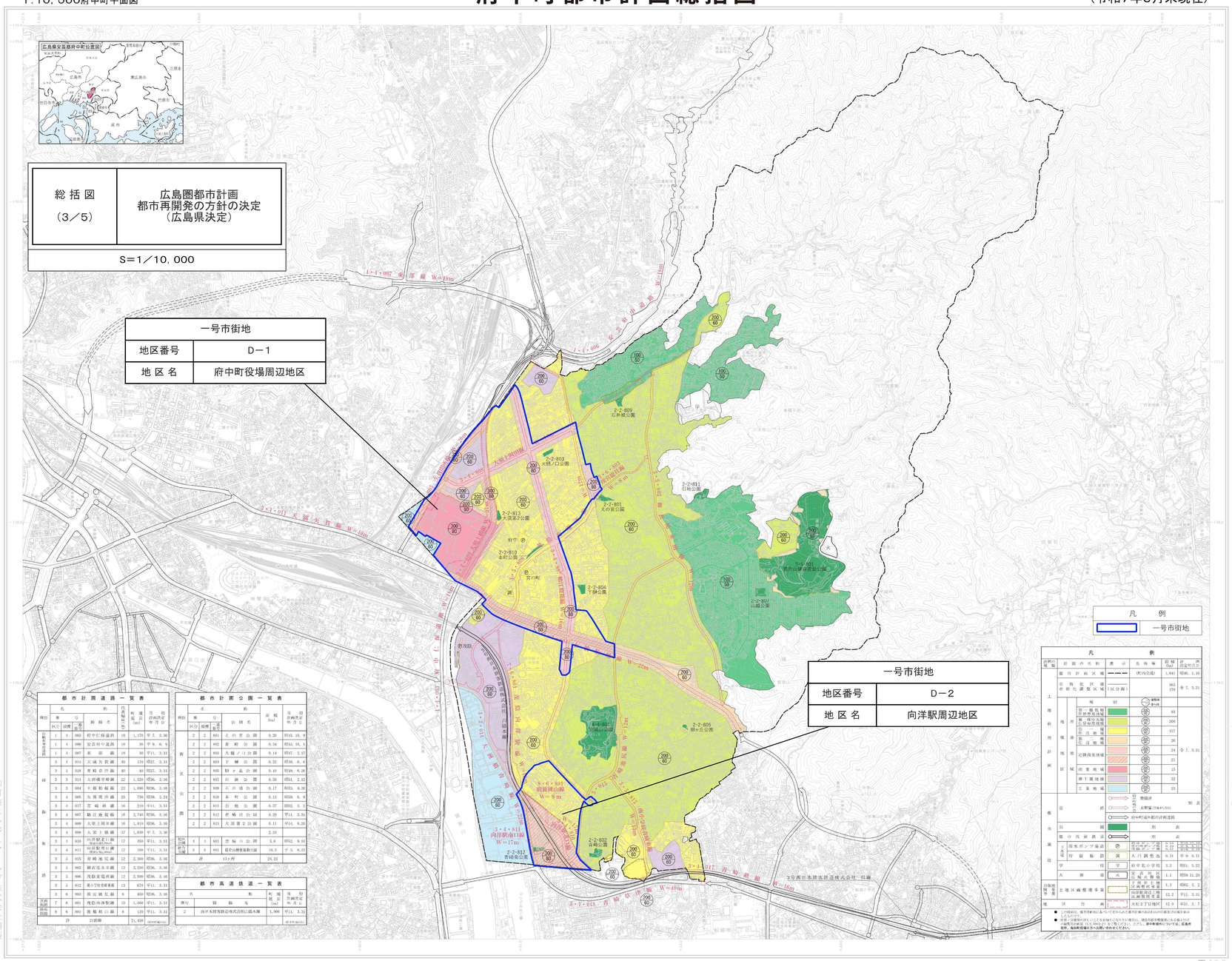

都市計画道路一覧表

種別	番号 区分	番号 路線	名称 路線名	区間	幅員 (m)	延長 (m)	当初計画決定年月日
自動車専用道路	1	4	003	府中仁保道路	18	1,170	平7. 3.30
	1	4	006	安芸府中道路	18	30	平8. 6. 9
	1	4	007	東 雲 線	18	30	平11. 3.31
幹線	3	1	011	天満矢賀線	40	179	昭27. 3.31
	3	1	018	青崎草津線	40	40	昭27. 3.31
	3	3	014	大洲浦骨線	22	1,320	昭36. 3.16
	3	3	004	十日市船越線	22	1,890	昭36. 3.16
	3	4	005	矢賀荒神線	20	720	昭39. 2.24
	3	4	017	宮崎本線	16	210	平11. 3.31
	3	4	007	横川鷹取線	16	2,740	昭36. 3.16
	3	4	008	大原上開発線	16	1,810	昭36. 3.16
	3	4	009	大原上横線	37	1,030	平2. 3.30
	3	4	010	向洋駅東口線	12	650	平11. 3.31
	3	4	011	向洋駅西口線	12	160	平11. 3.31
	3	5	015	青崎馬石線	12	2,360	昭36. 3.16
	3	5	003	柳有尾鳥居線	12	2,250	昭36. 3.16
	3	5	006	茂陽宮尾線	12	2,500	昭36. 3.16
	3	5	012	東小学校前線	13	670	平11. 3.31
	3	6	003	既定浦松線	8	450	昭36. 3.16
区画街路	7	6	001	西松原海岸線	10	1,300	平11. 3.31
特殊街路	8	6	001	鹿籠桜山線	8	120	平11. 3.31
計				21,430			

都市計画公園一覧表

種別	番号 区分	番号 総種	番号 区域	名称 公園名	面積 (ha)	当初計画決定年月日
街区公園	2	2	801	えの宮公園	0.20	昭15. 10. 9
	2	2	802	青崎公園	0.34	昭15. 10. 4
	2	2	803	大林ノ口公園	0.14	昭47. 2.21
	2	2	804	下神公園	0.22	昭16. 6. 4
	2	2	805	駅ヶ丘公園	0.10	昭49. 6.28
	2	2	807	山神公園	0.36	昭51. 2.12
	2	2	809	石井迫公園	0.17	昭53. 4.28
	2	2	810	本町公園	0.13	昭59. 6. 9
	2	2	811	分地公園	0.37	昭62. 3. 7
	2	2	812	青崎西公園	0.26	平11. 3.31
	2	2	813	大須第2公園	0.11	平14. 8.20
					2.33	
都区公園	4	4	801	型城山公園	5.6	昭52. 9.10
都市公園	5	6	801	鹿籠桜山緑地	16.3	平3. 8.22
計				13ヵ所	24.23	

都市高速鉄道一覧表

番号	路線名	名称	延長 (m)	当初計画決定年月日
2	西日本旅客鉄道株式会社山陽本線		1,900	平11. 3.31
				平11. 3.31

凡例

都市計画区域	都市計画区域		(区内全域)	1,041 昭46. 1.18
市街化区域	市街化区域		(区分線)	862 (73) 令7. 3.25
土地利用計画	地域地区	容積率	建ぺい率	面積 (ha)
	第一種低層住居専用地域	80%	50%	93
	第二種低層住居専用地域	80%	50%	200
	第一種中高層住居専用地域	80%	50%	117
	第二種中高層住居専用地域	80%	50%	26
	近隣商業地域	80%	60%	24
	商業地域	80%	60%	21
	準工業地域	80%	60%	15
	工業地域	80%	60%	32
	工業専用地域	80%	60%	35
都市施設	道路	幅員	区分	別表
		幅員	区分	別表
	都市高速鉄道			別表
公園緑地	国営公園	面積		別表
	都市公園	面積		別表
公共施設	国土交通省	面積	令和7年度末	別表
	府庁	面積	令和7年度末	別表
	学校	面積	令和7年度末	別表
	火葬場	面積	令和7年度末	別表
市街地整備	土地区画整理事業	面積	平成29年度末	別表
		面積	平成29年度末	別表
地区計画		面積	令和2年度末	別表

● この図は、都市計画に基づいてそのために作成されたものであり、法的効力はありません。
● 計画への変更があり、ページを分けてとりまとめていますが、地先区域毎の表現方法の違いなどにより、一部図形が重なる（はみ出る）ところがあります。ただし、府中町域については、広島市役所、海田町役場の各ページを通しで表示されています。

府中町建設部都市整備課

和可奈エンジニアリング株式会社調製

図製作月　平成24年12月　座標系　第9系　平面直角座標値は、世界測地系に対応
等高線間隔　10m
Aは、府中町平面図（1：2，500 平成24年12月作成）を縮小編集したものである。
Bは、広島市平面図（1：10，000 平成23年3月編集）より編集したものである。
Cは、海田町全図（1：10，000 平成23年3月一部修正）より編集したものである。

Bは、広島市長の承認を得て、同市発行の10千分の1地形図を複製したものである。（承認番号　平24年度広都計第165号）
Cは、海田町長の承認を得て、同町所電の測量成果を使用したものである。（承認番号　平24年自令海都整第117号）