

広島県農林水産業の動き

令和3年3月

広島県農林水産局

目次

【 概況編 】

1	広島県農業の主要指標及び全国順位	1
	○全国的に生産順位の高い農畜産物	2
2	県内主要指標	3
3	県内総生産に占める農業・林業・水産業総生産の割合	4
4	県内就業者総数に占める農業就業者の割合	4

【 農業構造編 】

1	農家数の推移	5
2	全国及び中国地方との対比	7
3	経営耕地面積規模別農家数の推移	8
4	農産物販売金額規模別農家数の推移	9
5	農業就業者数の推移	10
6	認定農業者数、農業青年数及び新規就農青年数の推移	12
7	農業生産法人数の推移	13
8	耕地面積の推移	14
9	耕地の拡張・かい廃面積の推移	15
10	耕地の利用状況	16
11	田の利用状況(夏期全期間)	17
12	ほ場整備の推進状況	17
	《参考》市町別ほ場整備状況(農林水産事務所単位)	18
	《参考》全国と広島県の水田ほ場整備率	19
13	耕作を目的とした農地の所有権移転等面積の推移	20
14	農地の用途別転用面積の推移	20
15	利用権設定等促進事業の実施状況	21
16	農作物作付延面積の推移	22

【 生産流通編 】

(生産の部)

1	米の生産	23
2	米の検査数量(県内産)	25
3	麦類	26

4	大豆・小豆	27
5	いも類	27
6	飼料作物	28
7	野菜	30
8	果樹	32
9	工芸作物	34
1 0	花き(切り花類)	35
1 1	畜産	36

(流通の部)

1	野菜の卸売数量	38
2	果実の卸売数量	38
3	畜産物の入荷量	39
4	野菜の卸売価格	40
5	果実の卸売価格	40
6	畜産物の卸売価格	41
7	野菜の流通量の推移	43
8	県内産野菜の卸売数量(4 市場・中国地区合計)	44
9	県内産野菜の卸売価格(4 市場・中国地区平均)	44

【 経済編 】

(生産費の部)

1	米の生産費の推移(10 a 当たり)	46
---	---------------------	----

(農家経済の部)

1	農家経済の推移	48
2	経営概況等	48
3	農家経済分析指標の推移	50
4	経営収支の総括	52
5	分析指標	52
6	農業経営関与者数, 労働力, 労働時間及び経営土地	54
7	農家の財産(年始め), 預貯金等(年末残高) 及び借入金(年末残高)	54
8	農業粗収益	56
9	農業経営費	56
1 0	農産物価格指数	58
1 1	農業生産資材価格指数	58
1 2	農畜産物行政価格	60

(生産農業所得の部)	
1	農業産出額及び生産農業所得(広島県) 62
2	農業産出額の上位10品目 64
【 林業概況編 】	
1	広島県森林・林業の主要指標及び全国順位 65
【 森林資源編 】	
1	所有形態別森林面積・蓄積 66
2	民有林の樹種別面積・蓄積 67
3	民有林齢級別面積 68
【 林業構造編 】	
1	所有規模別林家数の推移 69
2	森林組合雇用労働者年齢階層別の推移 69
【 林業生産・流通編 】	
1	林業産出額及び生産林業所得 70
2	広島県の木材需給の推移 71
3	木材(素材)生産量(年別, 主要樹種別)の推移 72
4	広島県の木材価格の推移 73
5	県内新設住宅着工戸数等の推移 74
6	主要特用林産物生産量及び生産額の推移 75
7	特用林産物総生産額の推移 76
【 森林整備編 】	
1	人工造林面積の推移 77
2	森林整備実績の推移 77
3	山行苗木生産量の推移 78
4	間伐実績の推移 78
5	年度別保安林面積 79
6	民有保安林の指定・解除実績の推移 80
7	林地開発の許可状況 80
8	林野火災発生件数の推移 81
9	松くい虫被害量の推移 81

【 水産編 】

1	広島県水産業の主要指標及び全国順位	83
2	専兼業別経営体数の推移	84
3	経営体階層別経営対数の推移	84
4	漁業世帯数及び就業者数の推移	85
5	漁業種類別・魚種別生産量の推移	86
6	漁業種類別・魚種別生産額の推移	88
7	主要魚種別価格の動き(1kg当たり)	89

【 参考資料 】

1	食料自給率の推移	90
2	主要農産物の輸入量の推移	92
3	転作等の実施状況	93
4	米の数量調整の取組状況	94
5	農業近代化資金の貸付額の推移	95
6	日本政策金融公庫資金及び農業改良資金の融資実績の推移	96
7	林業金融貸付実績の推移	97
8	農業・農村、森林の公益的機能の評価額	98
9	農業集落排水・漁業集落排水整備状況	99
1 0	就業状態別世帯員数の推移	100
1 1	農業生産指数の推移	102
1 2	養蚕生産の推移	104
1 3	漁業経営の推移(広島県1世帯当たり平均)	105
1 4	広島県の農林水産関係予算	106
	《参考》県内表章地域・作柄表示地帯図	107
	《参考》所管等区域図	108

《表中の記号の用法》
「0」 単位に満たないもの
「-」 事実のないもの
「…」 事実不詳または調査を欠くもの
「…」 未発表のもの
「x」 個人又は法人のその他の団体に関する秘密を保護するため、統計数値を公表しないもの
「△」 負数又は減少したもの

【 概 況 編 】

1 広島県農業の主要指標及び全国順位

区 分	調査時	単位	実 数		本県の位置		資 料
			広島県	全 国	シェア(%)	順位	
総農家数	平27. 2. 1	戸	56, 673	2, 155, 082	2. 6	15	2015年農林業センサス
販売農家数	〃	〃	28, 169	1, 329, 591	2. 1	22	2015年農林業センサス
主業農家数	〃	〃	2, 612	293, 928	0. 9	33	〃
準主業農家数	〃	〃	4, 799	257, 041	1. 9	20	〃
副業の農家数	〃	〃	20, 758	778, 622	2. 7	12	〃
農家人口（販売農家）	平27. 2. 1	人	87, 341	4, 880, 368	1. 8	24	2015年農林業センサス
（うち女性比率）	〃	%	50. 7	50. 2	—	11	〃
（うち65歳以上比率）	〃	〃	46. 9	38. 6	—	2	〃
農業就業人口（販売農家）	平27. 2. 1	人	37, 949	2, 096, 662	1. 8	25	2015年農林業センサス
（うち女性比率）	〃	%	50. 1	48. 1	—	7	〃
（うち65歳以上比率）	〃	〃	76. 8	63. 5	—	3	〃
基幹の農業従事者（販売農家）	平27. 2. 1	人	31, 308	1, 753, 764	1. 8	26	2015年農林業センサス
（うち女性比率）	〃	%	43. 6	42. 7	—	18	〃
（うち65歳以上比率）	〃	〃	80. 1	64. 6	—	3	〃
耕地面積	令1. 7. 15	ha	54, 100	4, 397, 000	1. 2	27	耕地及び作付面積統計
（ 田 ）	〃	〃	40, 600	2, 393, 000	1. 7	24	〃
（ 畑 ）	〃	〃	13, 500	2, 004, 000	0. 7	30	〃
（1戸当たり平均耕地面積）	平27	〃	0. 99	2. 09	—	38	2015年農林業センサス
農作物作付延面積	令1. 7. 15等	〃	40, 400	4, 019, 000	1. 0	32	耕地及び作付面積統計
耕地利用率	令1. 7. 15等	%	74. 7	91. 4	—	46	耕地及び作付面積統計
耕作放棄地面積	平27. 2. 1	ha	11, 888	423, 064	2. 8	12	2015年農林業センサス
農業産出額	平30	百万円	118, 700	9, 128, 300	1. 3	27	生産農業所得統計
（ 米 ）	〃	〃	26, 300	1, 751, 300	1. 5	25	〃
（ 野 菜 ）	〃	〃	23, 400	2, 321, 200	1. 0	30	〃
（ 果 実 ）	〃	〃	16, 500	840, 600	2. 0	14	〃
（ 花 き ）	〃	〃	3, 100	332, 700	0. 9	32	〃
（ 畜 産 ）	〃	〃	47, 400	3, 258, 900	1. 5	17	〃
生産農業所得	平30	〃	39, 500	3, 456, 200	1. 1	31	生産農業所得統計

区 分	調査時	単位	実 数		本県の位置		資 料
			広島県	全 国	シェア(%)	順位	
乳用牛飼養戸数	令2.2.1	戸	135	14,400	0.9	24	畜産統計
肉用牛飼養戸数	〃	〃	516	43,900	1.2	19	〃
豚 飼養戸数	〃	〃	…	…	—	…	〃
採卵鶏飼養戸数	〃	〃	…	…	—	…	〃
ブロイター飼養戸数	〃	〃	…	…	—	…	〃
乳用牛飼養頭数	〃	頭	8,680	1,352,000	0.6	23	〃
肉用牛飼養頭数	〃	〃	24,900	2,555,000	1.0	24	〃
豚 飼養頭数	〃	〃	…	…	—	…	〃
採卵鶏飼養羽数	〃	千羽	…	…	—	…	〃
ブロイター飼養羽数	〃	〃	…	…	—	…	〃

注：1995年センサスから新たに主副業別農家区分が行われた。

主副業別区分の定義は、次のとおり

- ・主業農家：農業所得が主で、65歳未満の農業従事60日以上の方がいる農家
- ・準主業農家：農外所得が主で、65歳未満の農業従事60日以上の方がいる農家
- ・副業的農家：65歳未満の農業従事60日以上の方がいない農家

令和2.2.1畜産統計はセンサス実施のため、乳用牛及び肉用牛以外の飼養戸数・頭数の調査中止

○全国的に生産順位の高い農林水産物

区 分	年	単位	実 数		本県の位置	
			広島県	全 国	シェア(%)	順位
秋植えばれいしょ	平31	t	1,840	41,800	4.4	3
わ け ぎ	平30	〃	439	827	53.1	1
く わ い	平30	〃	147	272	54.0	1
み か ん	令元	〃	28,000	746,700	3.7	7
は っ さ く	平29	〃	5,203	33,747	15.4	2
い よ か ん	〃	〃	157	30,864	0.5	8
ネーブルオレンジ	〃	〃	2,164	6,012	36.0	1
不知火（デコボン）	〃	〃	3,831	43,627	8.8	5
清 見	〃	〃	552	12,384	4.5	4
イ チ ジ ク	〃	〃	692	12,968	5.3	6
レ モ ン	〃	〃	4,990	8,259	58.0	1
鶏 卵	令元	〃	135,443	2,639,733	5.1	5
かき（殻付き）	平29	〃	103,454	173,900	59.5	1

資料：農林水産省『作物統計』，『特産果樹生産動態等調査』，『畜産物流通調査』，『漁業・養殖業生産統計』

注：実数の欄は、鶏卵は生産量，その他は収穫量。

2 県内主要指標

年	人 口	県 内 総生産 増加率	鉱工業 生産 指数	着工新設 住宅戸数	需 要 電力量	現金給与総額 ※常雇30人 以上	雇 用 指 数 ※常雇30人 以上	消費者物価指数 (広島市)		家計消費支出 勤労者世帯1ヶ月当たり		百貨店 販売額	有効 求人 倍 率
								総合	食料	総額	食料費		
	人	%		戸	百万KWH	円				円	円	百万円	倍
50	2,646,324	9.0	...	27,924	10,017	178,979	...	57.0	61.7	164,440	49,259	81,382	0.82
55	2,739,161	7.2	87.6	27,007	11,040	253,535	...	76.9	79.7	242,617	68,587	120,943	0.86
60	2,819,200	4.4	91.8	27,920	11,955	302,889	...	88.1	91.6	300,773	73,286	162,538	0.66
2	2,849,847	7.3	117.4	35,682	14,408	352,824	...	93.8	96.3	320,212	77,402	243,855	1.76
7	2,881,748	0.8	100.0	32,234	16,522	388,732	...	98.9	100.1	339,159	78,365	281,865	0.71
12	2,878,915	3.5	100.0	24,316	18,900	394,569	100.0	100.0	100.0	374,553	74,973	278,710	0.63
13	2,877,424	△2.8	93.0	21,649	17,013	388,796	98.9	99.1	98.3	355,255	72,269	248,277	0.65
14	2,877,296	△0.9	89.6	21,096	18,940	374,035	96.8	98.5	98.0	330,651	73,396	239,199	0.63
27	2,843,990	・・	^{108.7} 100.0	16,845	19,571	351,441	^{97.6} 100.0	^{103.7} 100.0	^{103.2} 100.0	364,574	66,217	164,681	1.52
28	2,838,494	・・	101.2	18,346	20,365	357,044	99.7	100.0	101.8	353,290	65,523	162,047	1.68
29	2,830,069	・・	103.3	20,944	19,900	360,600	100.5	100.4	102.2	358,423	65,136	158,399	1.88
30	2,819,962	・・	100.3	18,434	19,727	359,871	101.6	101.2	103.6	367,336	66,950	152,799	2.08
元	2,807,987	・・	100.7	18,845	19,680	358,668	103.6	101.2	103.5	376,085	67,342	150,353	1.96

資料：『広島県統計月報』ほか

注：1 人口は、『広島県の人口動態』10月1日現在の数値。

2 県内総生産増加率は、年度別数値であり対前年度増加率。

3 鉱工業生産指数の基準年は、平成9年までは平成7年、平成16年までは平成12年、平成22年までは平成17年、平成27年までは平成22年、平成28年からは平成27年。

4 雇用指数の基準年は、平成16年までは平成12年、平成22年までは平成17年、平成27年までは平成22年、平成28年からは平成27年が基準。

5 消費者物価指数の基準年は、平成16年までは平成12年、平成22年までは平成17年、平成27年までは平成22年、平成28年からは平成27年が基準。食料は生鮮食品を除く。

6 家計消費支出の数値は、平成13年までは広島市値、平成14年からは全国値。

3 県内総生産に占める農業・林業・水産業総生産の割合

(単位：億円，%)

年度	県内総生産	農 業 総生産	割 合	林 業 総生産	割 合	水産業 総生産	割 合
60	71,127	887.96	1.2	298.37	0.4	246.61	0.3
61	73,732	834.42	1.1	271.08	0.3	249.22	0.3
62	76,497	677.32	0.9	270.14	0.3	253.77	0.3
63	83,557	674.38	0.8	258.74	0.3	291.29	0.3
元	90,441	707.41	0.8	279.07	0.3	283.77	0.3
2	100,663	830.95	0.8	303.49	0.3	296.44	0.3
7	106,162	724.42	0.7	225.81	0.2	275.03	0.2
12	105,580	621.85	0.6	142.31	0.2	212.34	0.2
17	100,917	606.87	0.6	110.37	0.1	145.25	0.1
18	109,649	495.10	0.5	91.94	0.1	137.81	0.1
19	115,150	515.57	0.4	84.94	0.1	138.88	0.1
20	107,277	583.80	0.5	79.33	0.1	134.94	0.1
21	102,303	530.44	0.5	68.58	0.1	116.86	0.1
22	104,041	482.91	0.5	61.42	0.1	117.69	0.1
23	108,139	509.80	0.5	63.32	0.1	110.01	0.1
24	103,639	493.60	0.5	59.30	0.1	131.66	0.1
25	105,466	495.78	0.5	50.89	0.0	106.35	0.1
26	109,180	464.89	0.4	58.39	0.1	108.46	0.1
27	112,152	442.15	0.4	58.06	0.1	116.20	0.1
28	113,423	407.47	0.4	50.84	0.0	85.57	0.1
29	114,044	410.73	0.4	51.12	0.0	67.72	0.1

資料：広島県統計課『県民経済計算』

注：1 平成2年度調査結果から推計方法が変わり，昭和60年度以降の数値が修正された。

また，平成17年度調査結果において平成2年度以降の遡及改訂，平成28年度調査結果において平成18～27年度の遡及改訂，平成29年度調査結果において平成18年度以降の遡及改訂を実施。

2 県内総生産欄は政府サービス及び民間非営利サービスを除いた産業合計の数値。

4 県内就業者総数に占める農業就業者の割合

(単位：人)

年	就業者総数 (A)	第1次産業		割合% (B/A)	第2次産業		第3次産業
		総 数	うち農業 (B)		総 数	うち製造業	
25	927,638	444,810	415,107	44.7	206,329	158,436	275,867
30	969,021	396,055	366,251	37.8	213,000	168,454	360,906
35	1,060,924	344,585	322,407	30.4	311,377	238,073	404,837
40	1,150,626	270,945	255,696	22.2	389,958	301,906	489,438
45	1,283,209	222,167	209,238	16.3	465,693	366,365	594,652
50	1,298,657	149,202	138,281	10.6	487,888	367,282	658,126
55	1,326,783	123,579	112,840	8.5	469,120	338,852	733,074
60	1,363,685	115,984	106,367	7.8	464,721	336,564	780,109
2	1,414,268	88,934	80,872	5.7	486,415	350,447	832,912
7	1,472,610	83,251	76,152	5.2	469,216	314,254	911,549
12	1,428,326	65,937	59,665	4.2	423,026	278,453	923,587
17	1,398,474	59,924	54,931	3.9	380,356	253,481	936,003
22	1,343,318	43,953	39,299	2.9	340,016	236,340	894,762
27	1,336,568	41,312	36,678	2.7	347,007	245,387	904,269

資料：総理府『国勢調査』。平成27年度は抽出速報集計結果

注：就業者総数(A)には，分類不能の産業の就業者も含む。

【 農 業 構 造 編 】

1 農家数の推移

(1) 主副業別農家数

(販売農家)

(戸)

年	総 農 家	計	販 売 農 家				
			主 業 農 家		準 主 業 農 家		副 業 的 農 家
			計	65歳未満の農業 専従者のいる農家	計	65歳未満の農業 専従者のいる農家	
2	102,936	68,049 (100.0)	9,800 (14.4)	7,264 (10.7)	23,802 (35.0)	7,699 (11.3)	34,447 (50.6)
7	92,197	60,294 (100.0)	7,700 (12.8)	5,302 (8.8)	15,030 (24.9)	3,803 (6.3)	37,564 (62.3)
8	90,780	59,300 (100.0)	7,160 (12.1)	5,420 (9.1)	15,400 (26.0)	3,070 (5.2)	36,740 (62.0)
9	88,910	58,000 (100.0)	7,280 (12.6)	5,720 (9.9)	12,260 (21.1)	3,180 (5.5)	38,460 (66.3)
10	87,480	57,030 (100.0)	8,340 (14.6)	6,030 (10.6)	11,290 (19.8)	2,190 (3.8)	37,400 (65.6)
11	86,100	55,850 (100.0)	7,500 (13.4)	5,570 (10.0)	12,310 (22.0)	3,110 (5.6)	36,050 (64.5)
12	82,240	51,941 (100.0)	5,061 (9.7)	3,767 (7.3)	11,880 (22.9)	3,195 (6.2)	35,000 (67.4)
13	80,310	50,520 (100.0)	4,830 (9.6)	3,630 (7.2)	10,880 (21.5)	3,140 (6.2)	34,820 (68.9)
14	78,410	49,000 (100.0)	4,630 (9.4)	3,620 (7.4)	10,800 (22.0)	2,960 (6.0)	33,570 (68.5)
15	76,530	47,500 (100.0)	4,260 (9.0)	3,290 (6.9)	9,830 (20.7)	2,890 (6.1)	33,410 (70.3)
16	74,690	46,020 (100.0)	4,050 (8.8)	3,050 (6.6)	9,800 (21.3)	2,630 (5.7)	32,170 (69.9)
17	74,032	42,070 (100.0)	3,998 (9.5)	2,932 (7.0)	8,895 (21.1)	2,494 (5.9)	29,177 (69.4)
22	66,321	34,649 (100.0)	3,454 (10.0)	2,466 (7.1)	7,483 (21.6)	2,192 (6.3)	23,712 (68.4)
27	56,673	28,169 (100.0)	2,612 (9.3)	1,935 (6.9)	4,799 (17.0)	1,508 (5.4)	20,758 (73.7)

資料：農林水産省『農林業センサス』、『農業構造動態調査』

()内は構成比

注：1 1995年センサスから新たに主副業農家区分での調査が行われた。

主副業別区分の定義は次のとおり

- ・ 主業農家： 農業所得が主で、65歳未満の農業従事60日以上の方がいる農家
- ・ 準主業農家： 農外所得が主で、65歳未満の農業従事60日以上の方がいる農家
- ・ 副業的農家： 65歳未満の農業従事60日以上の方がいない農家

- 2 「農業構造動態調査」では、平成18～21年は都道府県単位での農家数の公表はされておらず、平成23年以降は千戸単位で公表されている。そのため、平成18年以降は農林業センサス実施年のみ掲載している。以下、各表において同様。

(2) 専兼業別農家数

(販売農家)

(戸)

年	総農家	販売農家							
		計	専業農家		兼業農家			65歳未満の 農業専従者の いる農家	60歳未満 男子専従者の いる農家
			計	男子生産年齢 人口のいる農家	計	第1種	第2種		
60(組替) (旧専兼業別)	114,201	77,298 (100.0)	11,875 (15.4)	4,648 (6.0)	65,423 (84.6)	9,035 (11.7)	56,388 (72.9)	...	7,032 (9.1)
2 (旧専兼業別)	102,936	68,049 (100.0)	12,022 (17.7)	3,912 (5.7)	56,027 (82.3)	5,745 (8.4)	50,282 (73.9)	...	4,607 (6.8)
2	102,936	68,049 (100.0)	12,305 (18.1)	4,110 (6.0)	55,744 (81.9)	5,587 (8.2)	50,157 (73.7)	...	4,657 (6.8)
7	92,197	60,294 (100.0)	12,253 (20.3)	2,961 (4.9)	48,041 (79.7)	6,493 (10.8)	41,548 (68.9)	9,289 (15.4)	2,490 (4.1)
8	90,780	59,300 (100.0)	12,430 (21.0)	2,910 (4.9)	46,870 (79.0)	5,650 (9.5)	41,210 (69.5)	9,270 (15.6)	2,590 (4.4)
9	88,910	58,000 (100.0)	12,800 (22.1)	2,580 (4.4)	45,200 (77.9)	5,360 (9.2)	39,840 (68.7)	8,910 (15.4)	3,160 (5.4)
10	87,480	57,030 (100.0)	13,670 (24.0)	3,610 (6.3)	43,360 (76.0)	4,910 (8.6)	38,450 (67.4)	8,240 (14.4)	3,020 (5.3)
11	86,100	55,850 (100.0)	12,820 (23.0)	3,680 (6.6)	43,030 (77.0)	4,030 (7.2)	39,000 (69.8)	9,320 (16.7)	3,010 (5.4)
12	82,240	51,941 (100.0)	12,286 (23.7)	2,427 (4.7)	39,655 (76.3)	4,004 (7.7)	35,651 (68.6)	6,962 (13.4)	2,195 (4.2)
13	80,310	50,520 (100.0)	12,280 (24.3)	2,180 (4.3)	38,240 (75.7)	3,720 (7.4)	34,510 (68.3)	7,160 (14.2)	2,000 (4.0)
14	78,410	49,000 (100.0)	12,260 (25.0)	2,150 (4.4)	36,740 (75.0)	3,650 (7.4)	33,090 (67.5)	6,840 (14.0)	2,450 (5.0)
15	76,530	47,500 (100.0)	12,230 (25.7)	2,130 (4.5)	35,270 (74.3)	3,580 (7.5)	31,690 (66.7)	6,440 (13.6)	2,240 (4.7)
16	74,690	46,020 (100.0)	12,250 (26.6)	1,920 (4.2)	33,770 (73.4)	3,420 (7.4)	30,350 (65.9)	5,910 (12.8)	1,960 (4.3)
17	74,032	42,070 (100.0)	11,731 (27.9)	1,990 (4.7)	30,339 (72.1)	3,490 (8.3)	26,849 (63.8)	5,765 (13.7)	2,274 (5.4)
22	66,321	34,649 (100.0)	11,043 (31.9)	1,812 (5.2)	23,606 (68.1)	2,884 (8.3)	20,722 (59.8)	4,857 (14.0)	1,990 (5.7)
27	56,673	28,169 (100.0)	10,421 (37.0)	1,684 (6.0)	17,748 (63.0)	1,805 (6.4)	15,943 (56.6)	3,609 (12.8)	1,582 (5.6)

資料：農林水産省『農林業センサス』，『農業構造動態調査』 () 内は構成比

注：1 販売農家とは、経営耕地面積30a以上、または過去1年間の農産物販売額が50万円以上の農家であり、この基準に満たない農家は自給的農家として区分する。これは、90年センサスにおいて新たに導入された区分。

2 90年センサスでは、調査対象農家の下限基準が全国一律に10a(85年センサスでは西日本は5a)に統一された。ただし、経営耕地面積が10a未満であっても、過去1年間の農産物販売金額15万円以上(85年センサスでは10万円以上)の農家は、例外規定農家として調査対象とした。

なお、表中の昭和60年販売農家の調査対象農家は、90年センサスの基準に組み替えたもの。

また、90年センサスから、「自家農業」に農作業受託を加えたものを「自営農業」と概念規定し、農作業受託が農業に含めて取り扱われることとなった。このため専兼業別農家数については、平成2年以降とそれより前とは対比できない。

3 注1及び2については、以下の各表において同様。

2 全国及び中国地方との対比

(単位：戸，人，%)

区 分		平成27年		
		広島県	全 国	中 国
総 農 家		56,673	2,155,082	216,033
販 売 農 家	販 売 農 家	28,169	1,329,591	121,572
	主 業 農 家	2,612	293,928	12,059
	65歳未満の農業専従者のいる農家	1,935 (74.1)	253,099 (86.1)	9,060 (75.1)
	準 主 業 農 家	4,799	257,041	22,040
	65歳未満の農業専従者のいる農家	1,508 (31.4)	94,964 (36.9)	7,236 (32.8)
	副 業 的 農 家	20,758	778,622	87,473
	農業専従者のいる農家	11,827	704,597	51,461
	65歳未満の農業専従者のいる農家	3,609 (30.5)	352,317 (50.0)	16,656 (32.4)
	60歳未満の男子農業専従者のいる農家	1,582 (13.4)	198,970 (28.2)	7,101 (13.8)
	農 家 人 口	87,341	4,880,368	410,362
販 売 農 家	65歳以上人口	40,953 (46.9)	1,882,821 (38.6)	177,825 (43.3)
	農 業 就 業 人 口	37,949	2,096,662	165,651
	女性人口	18,994 (50.1)	1,009,045 (48.1)	81,935 (49.5)
	基幹的農業従事者	31,308	1,753,764	135,910
	65歳以上人口	25,074 (80.1)	1,132,072 (64.6)	107,035 (78.8)
	女性人口	13,661 (43.6)	749,048 (42.7)	58,611 (43.1)

資料：農林水産省『農林業センサス』

3 経営耕地面積規模別農家数の推移

(販売農家)

(戸)

年	販売農家	0.5ha未満	0.5～ 1.0ha	1.0～ 1.5ha	1.5～ 2.0ha	2.0～ 2.5ha	2.5～ 3.0ha	3.0～ 5.0ha	5.0ha以上
2	68,049 (100.0)	23,050 (33.9)	28,602 (42.0)	11,108 (16.3)	3,293 (4.8)	1,015 (1.5)	411 (0.6)	434 (0.6)	136 (0.2)
7	60,294 (100.0)	20,884 (34.6)	24,963 (41.4)	9,508 (15.8)	2,864 (4.8)	979 (1.6)	402 (0.7)	485 (0.8)	209 (0.3)
8	59,300 (100.0)	20,650 (34.8)	24,630 (41.5)	9,100 (15.3)	2,770 (4.7)	900 (1.5)	330 (0.6)	910 (1.5)	
9	58,000 (100.0)	20,110 (34.7)	24,110 (41.6)	8,730 (15.1)	2,820 (4.9)	970 (1.7)	300 (0.5)	960 (1.7)	
10	57,030 (100.0)	18,010 (31.6)	24,790 (43.5)	7,700 (13.5)	3,770 (6.6)	1,270 (2.2)	300 (0.5)	1,190 (2.1)	
11	55,850 (100.0)	17,230 (30.9)	25,250 (45.2)	7,260 (13.0)	3,380 (6.1)	1,330 (2.4)	260 (0.5)	1,150 (2.1)	
12	51,941 (100.0)	17,761 (34.2)	21,812 (42.0)	7,890 (15.2)	2,480 (4.8)	871 (1.7)	400 (0.8)	481 (0.9)	246 (0.5)
13	50,520 (100.0)	17,410 (34.5)	21,510 (42.6)	7,330 (14.5)	2,240 (4.4)	780 (1.5)	420 (0.8)	520 (1.0)	310 (0.6)
14	49,000 (100.0)	17,110 (34.9)	20,430 (41.7)	7,240 (14.8)	2,180 (4.4)	770 (1.6)	420 (0.9)	560 (1.1)	290 (0.6)
15	47,500 (100.0)	16,490 (34.7)	20,020 (42.1)	6,970 (14.7)	2,040 (4.3)	710 (1.5)	420 (0.9)	560 (1.2)	270 (0.6)
16	46,020 (100.0)	16,240 (35.3)	18,950 (41.2)	6,920 (15.0)	1,980 (4.3)	680 (1.5)	400 (0.9)	570 (1.2)	270 (0.6)
17	42,070 (100.0)	13,773 (32.7)	17,676 (42.0)	6,483 (15.4)	2,174 (5.2)	814 (1.9)	358 (0.9)	474 (1.1)	318 (0.8)
22	34,649 (100.0)	10,520 (30.4)	14,946 (43.1)	5,446 (15.7)	1,823 (5.3)	1,074 (3.1)		469 (1.4)	371 (1.1)
27	28,169 (100.0)	8,697 (30.9)	11,804 (41.9)	4,303 (15.3)	1,518 (5.4)	1,003 (3.6)		466 (1.7)	378 (1.3)

資料：農林水産省『農林業センサス』，『農業構造動態調査』

() 内は構成比

4 農産物販売金額規模別農家数の推移

(販売農家)

(戸)

年	販売農家	販売なし	50万円 未満	50～ 100	100～ 200	200～ 300	300～ 500	500～ 700	700～ 1,000	1,000 万円以上
60 (組替)	77,298 (100.0)	5,520 (7.1)	30,534 (39.5)	18,504 (23.9)	15,378 (19.9)	3,577 (4.6)	2,010 (2.6)	637 (0.8)	399 (0.5)	739 (1.0)
2	68,049 (100.0)	5,469 (8.0)	28,691 (42.2)	16,655 (24.5)	11,299 (16.6)	2,391 (3.5)	1,695 (2.5)	700 (1.0)	418 (0.6)	731 (1.1)
7	60,294 (100.0)	5,253 (8.7)	24,224 (40.2)	15,657 (26.0)	9,182 (15.2)	2,495 (4.1)	1,536 (2.5)	650 (1.1)	472 (0.8)	825 (1.4)
8	59,300 (100.0)	5,400 (9.1)	22,920 (38.7)	14,590 (24.6)	8,920 (15.0)	3,200 (5.4)	1,680 (2.8)	680 (1.1)	640 (1.1)	1,280 (2.2)
9	58,000 (100.0)	5,170 (8.9)	21,910 (37.8)	13,770 (23.7)	9,510 (16.4)	3,370 (5.8)	1,620 (2.8)	1,210 (2.1)	560 (1.0)	890 (1.5)
10	57,030 (100.0)	6,300 (11.0)	19,420 (34.1)	15,580 (27.3)	8,140 (14.3)	2,990 (5.2)	2,320 (4.1)	650 (1.1)	550 (1.0)	1,070 (1.9)
11	55,850 (100.0)	5,950 (10.7)	21,690 (38.8)	12,910 (23.1)	7,970 (14.3)	3,080 (5.5)	1,910 (3.4)	790 (1.4)	570 (1.0)	980 (1.8)
12	51,941 (100.0)	5,638 (10.9)	24,399 (47.0)	12,050 (23.2)	5,174 (10.0)	1,651 (3.2)	1,215 (2.3)	581 (1.1)	460 (0.9)	773 (1.5)
13	50,520 (100.0)	5,240 (10.4)	24,350 (48.2)	11,170 (22.1)	5,120 (10.1)	1,660 (3.3)	1,230 (2.4)	570 (1.1)	460 (0.9)	720 (1.4)
14	49,000 (100.0)	5,110 (10.4)	23,860 (48.7)	10,760 (22.0)	5,270 (10.8)	1,350 (2.8)	990 (2.0)	510 (1.0)	410 (0.8)	740 (1.5)
15	47,500 (100.0)	4,950 (10.4)	24,240 (51.0)	9,700 (20.4)	4,590 (9.7)	1,310 (2.8)	990 (2.1)	500 (1.1)	470 (1.0)	740 (1.6)
16	46,020 (100.0)	4,850 (10.5)	23,310 (50.7)	9,670 (21.0)	4,310 (9.4)	1,280 (2.8)	980 (2.1)	480 (1.0)	430 (0.9)	720 (1.6)
17	42,070 (100.0)	6,300 (15.0)	19,190 (45.6)	8,603 (20.4)	3,995 (9.5)	1,294 (3.1)	1,137 (2.7)	496 (1.2)	396 (0.9)	659 (1.6)
22	34,649 (100.0)	4,058 (11.7)	16,258 (46.9)	7,662 (22.1)	3,417 (9.9)	1,147 (3.3)	784 (2.3)	362 (1.0)	379 (1.1)	582 (1.7)
27	28,169 (100.0)	3,272 (11.6)	14,661 (52.0)	5,178 (18.4)	2,391 (8.5)	830 (2.9)	701 (2.5)	337 (1.2)	277 (1.0)	522 (1.9)

資料：農林水産省『農林業センサス』，『農業構造動態調査』

() 内は構成比

5 農業就業者数の推移

(販売農家)

(単位：人)

年	農 業 従事者	農業就業 人 口	基 幹 的 農 業 従 事 者						
			男女計	計	男				
					16(15)～19歳	20～29歳	30～39歳	40～49歳	50～59歳
⁶⁰ (組替)	215,302	108,771	62,707	28,359	6	337	1,089	1,476	5,265
2	187,942	96,764	51,948	25,154	8	193	668	1,144	3,144
7	161,710	84,039	46,711	23,987	3	155	401	1,073	1,787
8	152,860	79,870	43,710	21,830	—	150	460	1,100	1,350
9	146,470	78,350	41,840	20,480	—	120	250	1,430	990
10	138,950	71,350	40,800	19,930	10	110	320	1,730	1,550
11	134,950	67,800	34,650	16,360	—	120	320	920	1,660
12	143,579	78,000	36,780	18,538	5	150	258	745	1,351
13	136,710	75,250	35,680	18,170	—	220	220	740	1,130
14	132,740	72,590	34,880	18,350	—	200	240	720	1,560
15	127,290	71,230	34,600	18,550	—	190	250	620	1,740
16	122,990	68,900	33,150	17,750	10	160	210	600	1,610
17	110,482	63,028	34,038	18,319	—	137	285	512	1,477
22	89,487	46,483	34,521	19,107	142		299	401	1,263
27	65,690	37,949	31,308	17,647	121		356	439	791

資料：農林水産省『農林業センサス』，『農業構造動態調査』

注：1 95年センサス以降は、15～19歳となっており、平成7年とそれより前とは対比できない。

【参考：世帯員(16(15)歳以上)の就業状態区分】

		仕 事 へ の 従 事 状 況				
		農 業 のみに 従 事	農業とその他の 仕事の両方に従事		その他 の仕事 のみに 従 事	仕事に 従事し なかつ た
			農業が主	その他の 仕事为主		
ふだんの 主な状態	主 に 仕 事	<div>C</div> <div>B</div> <div>A</div>				
	主 に 家事や 育 児					
	その他					

A 農業従事者
B 農業就業人口
C 基幹的農業従事者

A 農業従事者
B 農業就業人口
C 基幹的農業従事者

(単位：人)

基 幹 的 農 業 従 事 者									
男		計	女						
60～64歳	65歳以上		16(15)～19歳	20～29歳	30～39歳	40～49歳	50～59歳	60～64歳	65歳以上
5,455	14,731	34,348	5	218	1,690	4,587	11,236	6,343	10,269
5,364	14,633	26,794	1	71	817	2,564	6,974	6,082	10,285
3,933	16,635	22,724	—	48	367	1,497	4,009	4,659	12,144
3,940	14,830	21,880	—	40	430	2,410	2,980	4,270	11,750
2,630	15,050	21,360	—	20	100	2,870	2,620	4,580	11,160
2,720	13,500	20,870	—	20	130	2,450	2,980	4,980	10,310
2,410	10,940	18,290	—	40	160	1,600	3,430	3,600	9,460
2,230	13,799	18,242	3	32	183	877	2,526	2,941	11,680
2,400	13,460	17,510	—	—	90	1,040	2,940	2,670	10,760
2,080	13,560	16,530	—	10	140	1,010	2,700	2,150	10,530
1,930	13,810	16,050	—	50	130	800	2,490	2,140	10,450
1,830	13,330	15,400	—	50	90	790	2,320	2,020	10,140
1,981	13,927	15,719	—	49	134	505	1,888	2,165	10,978
2,231	14,771	15,414	46		128	320	1,387	1,915	11,618
1,763	14,177	13,661	34		112	249	819	1,550	10,897

【基幹的農業従事者数の推移】

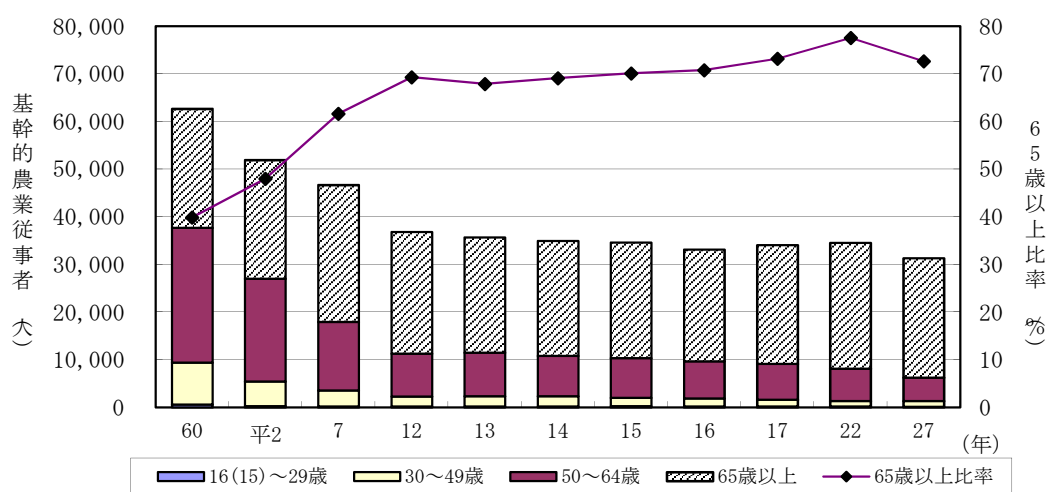

6 認定農業者数、農業青年数及び新規就農青年数の推移

(単位：戸、人)

年度	認定農業者数	農業青年数	新規就農青年数			
				Ｕターン者	新規参入者	その他
47	—	…	62	17	…	45
50	—	1,744	120	65	…	55
51	—	1,752	124	65	…	59
52	—	1,796	135	56	…	79
53	—	1,801	134	78	…	56
54	—	1,721	103	54	…	49
55	—	1,687	91	54	0	37
56	—	1,633	71	36	0	35
57	—	1,595	74	48	2	24
58	—	1,580	71	45	1	25
59	—	1,516	54	35	0	19
60	—	1,466	57	38	2	17
61	—	1,428	58	28	0	30
62	—	1,358	53	37	4	12
63	—	1,205	46	25	3	18
元	—	1,124	39	19	0	20
2	—	1,022	37	21	0	16
3	—	874	32	21	0	11
4	—	814	36	23	1	12
5	—	731	34	22	2	10
6	84	679	34	16	5	13
7	277	614	44	19	7	18
8	533	604	38	14	11	13
9	757	544	40	19	10	11
10	852	520	47	23	16	8
11	924	503	40	20	7	13
12	936	472	40	19	7	14
13	959	467	34	11	11	12
14	985	468	36	17	9	10
15	1,065	458	29	17	2	10
16	1,112	458	37	20	6	11
17	1,136	—	36	15	8	13
18	1,214	—	43	19	5	19
19	1,287	—	21	15	4	2
20	1,356	—	13	5	7	1
21	1,412	—	28	16	9	3
22	1,438	—	20	13	6	1
23	1,388	—	36	24	7	5
24	1,393	—	58	33	22	3
25	1,415	—	31	15	15	1
26	1,442	—	33	25	6	2
27	1,479	—	43	20	20	3
28	1,463	—	36	19	16	1
29	1,452	—	27	13	13	1
30	1,429	—	35	14	19	2
元	1,399	—	19	—	—	—

資料：広島県就農支援課調べ

注：1 「認定農業者数」及び「農業青年数」は当該年度末の数字。

2 「新規就農青年」は、当該年度中に40歳未満で個別経営体として就農した者。

【新規就農青年数の推移】

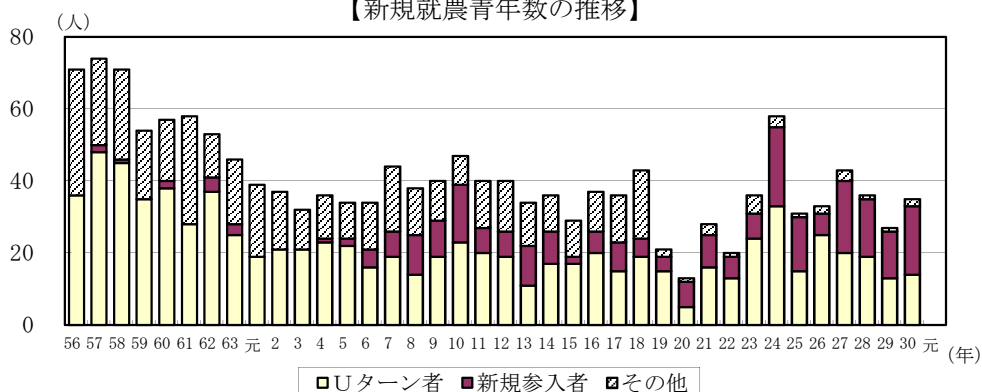

7 農業法人数の推移

年度	農事組 合法人	有限会社 (特例有限 会社)	株式会社	合同 合資 会社	集落法人	カバー耕地面積 (ha)
58	33	25
59	35	26
60	50	37
61	53	43
62	56	46
63	57	50	1	4
元	59	51	2	24
2	61	60	2	24
3	44	54	2	24
4	55	62	3	54
5	59	66	3	54
6	63	73	3	54
7	68	79	5	107
8	62	81	5	107
9	62	76	6	145
10	58	82	6	145
11	60	82	7	185
12	62	81	10	241
13	64	84	1	...	18	399
14	74	83	1	...	37	1,005
15	92	89	4	...	59	1,621
16	99	94	4	...	66	1,751
17	101	97	5	...	74	2,084
18	112	100	8	...	97	2,633
19	131	98	20	...	123	3,194
20	166	94	33	2	157	3,914
21	180	91	47	4	175	4,396
22	185	75	72	4	205	4,992
23	206	89	70	4	215	5,175
24	219	90	74	6	227	5,460
25	234	89	77	6	243	5,850
26	232	74	90	6	253	6,049
27	254	73	89	9	264	6,318
28	261	76	90	11	268	6,413
29	259	68	87	14	270	6,842
30	254	75	85	18	272	7,054
元	254	73	95	17	273	7,085

資料：『農地所有適格法人の活動状況調査』，広島県就農支援課調べ

注：1 農事組合法人，有限会社，株式会社及び合同合資会社については，当該年度1月1日現在の数値であり，集落法人は，当該年度3月31日現在の数値。

2 集落法人とは，集落（1～数集落）の農地の所有と利用を分離し，担い手となる農業法人に農地を集積することで，効率的・持続的な農業経営を行う法人。

【集落法人数の推移】

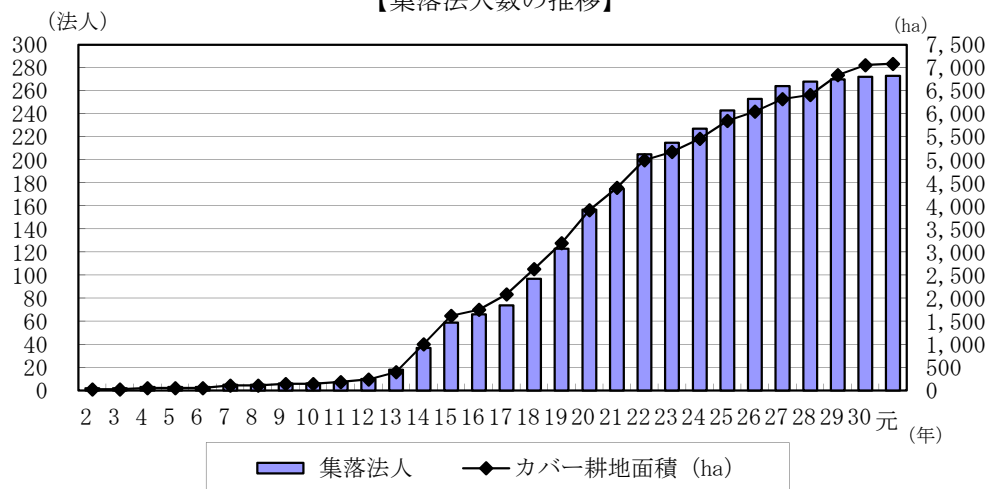

8 耕地面積の推移

(単位：ha)

年	田畑計	田	計	畑		
				普通畑	樹園地	牧草地
40	108,300	75,000	33,300	20,000	12,000	1,290
45	103,100	70,600	32,500	16,000	14,000	2,520
50	89,800	62,200	27,600	12,100	13,100	2,350
55	82,900	57,400	25,500	10,800	12,400	2,340
60	79,000	55,400	23,600	10,200	11,400	2,040
2	74,200	52,900	21,400	10,100	9,540	1,690
7	69,500	49,800	19,700	9,520	8,840	1,370
12	63,200	46,200	17,000	8,240	7,630	1,130
13	62,300	45,700	16,500	7,980	7,510	1,060
14	61,500	45,300	16,200	7,850	7,390	984
15	61,100	45,000	16,100	7,860	7,280	979
16	60,900	44,500	16,400	8,290	7,130	957
17	60,500	44,200	16,300	8,290	7,060	942
18	60,000	43,800	16,200	8,350	6,930	933
19	59,700	43,500	16,100	8,310	6,890	924
20	59,200	43,200	16,000	8,310	6,740	918
21	58,800	43,000	15,800	8,260	6,650	900
22	58,300	42,700	15,600	8,210	6,540	898
23	57,700	42,400	15,300	8,090	6,320	887
24	57,300	42,300	15,000	7,950	6,180	873
25	56,900	42,100	14,800	7,880	6,030	872
26	56,500	41,900	14,600	7,800	5,950	852
27	56,000	41,600	14,400	7,720	5,840	849
28	55,600	41,400	14,200	7,640	5,750	848
29	55,300	41,200	14,000	7,510	5,670	840
30	54,800	41,000	13,900	7,430	5,630	816
元	54,100	40,600	13,500	7,390	5,520	636

資料：農林水産省『耕地及び作付面積統計』

注：調査期日は、平成13年まで8月1日であったが、平成14年から7月15日に変更された。

【耕地面積の推移】

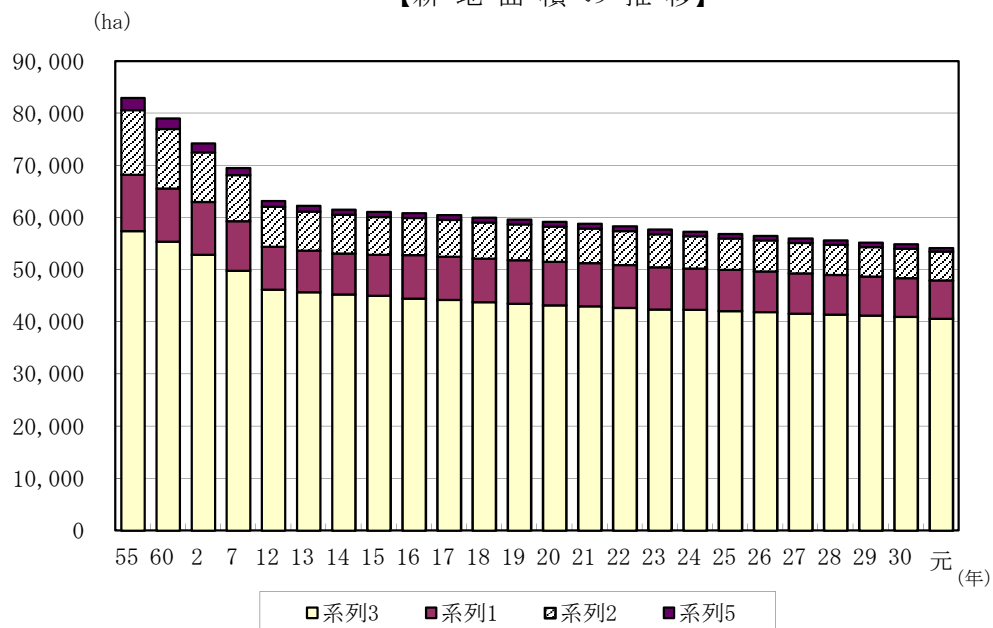

9 耕地の拡張・かい廃面積の推移

(単位: ha)

区分	年	拡張 (A)					かい廃 (B)					A - B
		計	開墾	干拓 埋立	復旧	田畑 転換	計	自然 災害	人為 かい廃	荒廃農地	田畑 転換	
田	45	35	19	—	2	14	1,800	1	1,700	…	94	△ 1,760
	50	95	43	—	21	31	1,160	—	1,030	…	133	△ 1,070
	55	5	0	—	0	5	395	—	294	…	101	△ 390
	60	2	0	—	2	—	444	27	358	…	59	△ 442
	2	12	—	—	12	—	547	—	448	…	99	△ 535
	7	0	—	—	0	—	670	0	568	129	102	△ 670
	12	5	—	—	5	—	438	—	365	116	73	△ 433
	17	0	—	—	0	—	278	—	180	12	98	△ 278
	22	0	—	—	—	—	269	0	200	64	69	△ 269
	23	0	—	—	0	—	274	58	190	53	26	△ 274
	24	51	—	—	51	—	208	—	169	65	39	△ 157
	25	2	2	—	—	—	198	—	164	40	34	△ 196
	26	0	0	—	—	—	195	—	189	41	6	△ 195
	27	—	—	—	—	—	232	2	230	47	0	△ 232
	28	—	—	—	—	—	246	0	235	53	11	△ 246
	29	8	…	…	…	…	169	…	…	40	…	△ 161
	30	1	…	…	…	…	274	…	…	85	…	△ 273
	元	13	…	…	…	…	374	…	…	107	…	△ 361
畑	45	425	320	—	11	94	1,530	0	1,520	…	14	△ 1,110
	50	377	241	—	3	133	1,000	—	970	…	31	△ 624
	55	156	55	—	—	101	305	0	300	…	5	△ 149
	60	170	91	17	3	59	423	5	418	…	—	△ 253
	2	131	31	—	1	99	599	—	599	…	—	△ 468
	7	129	27	—	—	102	555	—	555	384	—	△ 426
	12	83	10	—	0	73	459	—	459	367	—	△ 376
	17	135	37	—	—	98	222	—	222	139	—	△ 87
	22	72	3	—	—	69	236	—	236	165	—	△ 164
	23	33	7	—	—	26	384	1	383	312	—	△ 351
	24	42	3	—	—	39	332	—	332	259	—	△ 290
	25	43	9	—	—	34	266	—	266	204	—	△ 223
	26	9	3	—	—	6	193	—	193	118	—	△ 184
	27	2	2	—	—	0	199	2	197	138	—	△ 197
	28	13	2	—	—	11	171	0	171	111	—	△ 158
	29	0	…	…	…	…	226	…	…	120	…	△ 226
	30	4	…	…	…	…	151	…	…	85	…	△ 147
	元	78	…	…	…	…	404	…	…	323	…	△ 326

資料: 農林水産省『耕地及び作付面積統計』

注: 1 平成13年までは前年の8月1日から当年の7月31日までの間に生じた面積。

平成14年は前年8月1日から当年7月14日までの間に生じた面積。

平成15年からは前年7月15日から当年7月14日までの間に生じた面積。

2 人為かい廃の耕作放棄面積は、平成6年から掲載されている。

3 「荒廃農地」区分について、平成24年までは「耕作放棄」の値を掲載している。

4 平成29年から荒廃農地以外の要因別の調査は廃止された。

10 耕地の利用状況

(単位：ha, %)

年	田 畑 計			田			畑		
	面 積	作付延面積	利用率	面 積	作付延面積	利用率	面 積	作付延面積	利用率
45	103,100	107,300	104.1	70,600	69,600	98.6	32,500	37,700	116.0
50	89,800	85,700	95.4	62,200	57,100	91.8	27,600	28,600	103.6
55	82,900	78,300	94.5	57,400	52,100	90.8	25,500	26,200	102.7
60	79,000	76,400	96.7	55,400	51,200	92.4	23,600	25,200	106.8
2	74,200	68,700	92.6	52,900	46,900	88.7	21,400	21,800	101.9
7	69,500	61,000	87.8	49,800	41,800	83.9	19,700	19,200	97.5
12	63,200	51,400	81.3	46,200	35,900	77.7	17,000	15,500	91.2
17	60,500	48,300	79.8	44,200	33,600	76.0	16,300	14,600	89.6
18	60,000	47,700	79.5	43,800	33,300	76.0	16,200	14,400	88.9
19	59,700	47,300	79.2	43,500	33,000	75.9	16,100	14,300	88.8
20	59,200	46,800	79.1	43,200	32,600	75.5	16,000	14,200	88.8
21	58,800	46,400	78.9	43,000	32,400	75.3	15,800	14,000	88.6
22	58,300	46,500	79.8	42,700	32,800	76.8	15,600	13,600	87.2
23	57,700	46,000	79.7	42,400	32,700	77.1	15,300	13,300	86.9
24	57,300	45,600	79.6	42,300	32,600	77.1	15,000	13,000	86.7
25	56,900	45,300	79.6	42,100	32,600	77.4	14,800	12,700	85.8
26	56,500	44,700	79.1	41,900	32,200	76.8	14,600	12,500	85.6
27	56,000	43,800	78.2	41,600	31,600	76.0	14,400	12,100	84.0
28	55,600	43,000	77.3	41,400	31,200	75.4	14,200	11,800	83.1
29	55,300	42,400	76.7	41,200	30,800	74.8	14,000	11,500	82.1
30	54,800	41,700	76.1	41,000	30,300	73.9	13,900	11,400	82.0
元	54,100	40,400	74.7	40,600	29,300	72.2	13,500	11,100	82.2

資料：農林水産省『耕地及び作付面積統計』

注：60年以前の作付け面積には花き、花木、種苗等を含まない。

【耕地利用率の推移】

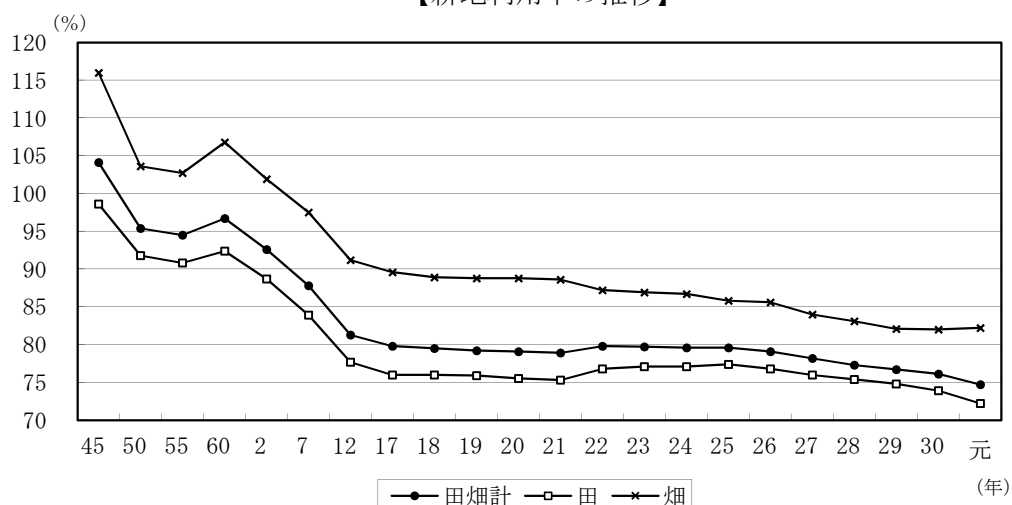

1 1 田の利用状況（夏期全期間）

（単位：ha，％）

年	田本地面積	水稲のみ作付田	水稲と他作物 の作付田	水稲以外の作物 のみの作付田	夏期全期 不作付地	夏期全期 不作付率
45	64,700	57,000	319	2,280	5,130	7.9
50	56,900	51,200	178	2,940	2,600	4.6
55	52,500	44,000	39	6,110	2,310	4.4
60	50,600	42,500	38	6,040	2,090	4.1
2	48,300	37,300	15	7,540	3,440	7.1
7	45,500	35,300	2	5,340	4,870	10.7
12	42,000	28,400	1	6,030	7,500	17.9
17	40,100	27,200		5,200	7,650	19.1
18	39,700	27,000		5,440	7,270	18.3
19	39,400	26,900		5,340	7,190	18.2
20	39,100	26,400		5,410	7,310	18.7
21	38,900	26,200		5,380	7,310	18.8
22	38,600	26,500		5,360	6,700	17.4
23	38,300	26,200		5,310	6,820	17.8
24	38,200	26,200		5,280	6,660	17.4
25	38,000	26,200		5,320	6,430	16.9
26	37,800	26,000		5,120	6,720	17.8
27	37,600	25,500		4,840	7,210	19.2
28	37,400	25,100		4,650	7,590	20.3
29	37,200	24,800		4,570	7,830	21.0
30	37,000	24,400		4,750	7,810	21.1
元	36,600	23,600		4,820	8,210	22.4

資料：農林水産省『耕地及び作付面積統計』

注：1 60年以前の作付け面積には花き、花木、種苗等を含まない。

2 夏期とは、おおむね水稲の栽培期間である。青刈り水稲は、水稲を含む。

3 平成14年からは集計区分が「水稲作付田」「水稲以外の作物のみの作付田」「夏期全期不作付地」となった。

1 2 ほ場整備の推進状況

（単位：ha，％）

年	ほ場整備面積	整備済面積	整備率	
			全水田	要整備水田
50	227	3,907	6.3	—
60	1,090	12,898	23.3	—
2	1,130	19,101	36.1	—
7	869	23,338	46.9	—
12	300	26,027	56.3	85.3
17	92	26,668	60.3	91.5
18	96	26,764	61.1	91.8
19	78	26,842	61.6	92.1
20	67	26,909	62.3	92.3
21	68	26,977	62.8	92.6
22	98	27,075	63.3	92.9
23	62	27,137	63.9	93.1
24	41	27,178	64.3	93.3
25	22	27,200	64.6	93.3
26	15	27,215	64.9	93.4
27	19	27,234	65.3	93.5
28	36	27,271	65.8	93.5
29	15	27,286	66.1	93.6
30	41	27,327	66.1	93.7
1	8	27,335	67.2	93.7

資料：広島県農業基盤課調べ

《参考》 市町別ほ場整備状況（農林水産事務所単位）令和元年度末

			全水田面積	整備済み面積	整備率（全水田）
西部農林水産事務所	広島市		1,960	511.7	26.1
	大竹市		73	28.1	38.5
	廿日市市		634	282.5	44.6
	安芸郡	府中町	2	0.0	0.0
		海田町	18	0.0	0.0
		熊野町	193	0.0	0.0
		坂町	5	0.0	0.0
	呉市		632	40.1	6.3
	江田島市		52	0.0	0.0
	安芸高田市		3,770	3,116.8	81.8
	山県郡	安芸太田町	426	112.0	26.3
		北広島町	3,360	3,073.8	91.5
	竹原市		348	102.4	29.4
	東広島市		6,430	4,142.1	64.4
	豊田郡	大崎上島町	68	46.8	68.8
	計		17,971	11,456.3	63.7
東部農林水産事務所	三原市		3,710	2,949.4	79.5
	尾道市		809	405.0	50.1
	世羅郡	世羅町	2,770	2,242.6	81.0
	福山市		2,130	419.2	19.7
	府中市		706	388.9	55.1
	神石郡	神石高原町	1,380	871.4	63.1
	計		11,505	7,276.5	63.2
北部農林水産事務所	三次市		5,150	3,899.0	75.7
	庄原市		6,010	4,702.7	78.2
	計		11,160	8,601.7	77.1
県計			40,636	27,334.5	67.2

資料：水田面積は、農林水産省『耕地面積統計調査』。整備済み面積は、広島県農業基盤課調べ

注：市町名は、令和2年4月1日時点。

《参考》全国と広島県の水田ほ場整備率（概ね30a以上に区画整理された田の整備率）

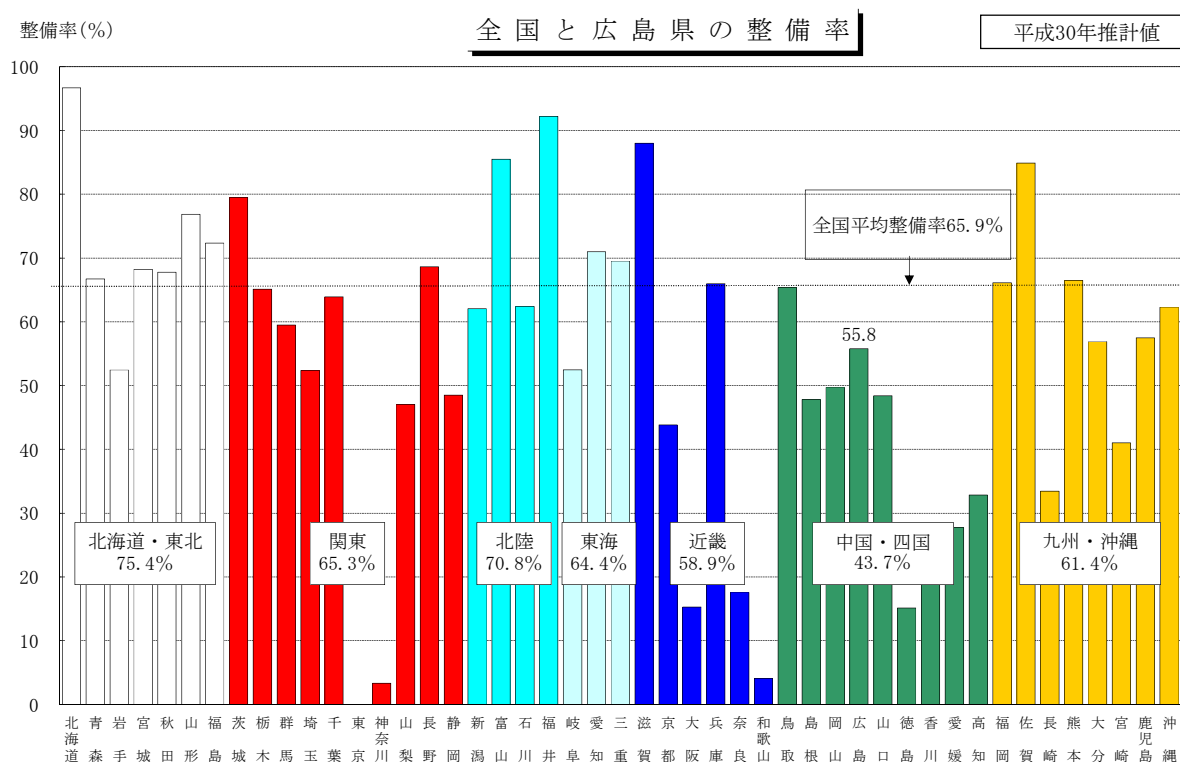

資料：農林水産省統計部「耕地及び作付面積統計」、農林水産省農村振興局「農業基盤整備基礎調査」

注：ここで言うほ場整備率とは、概ね30 a 程度以上に区画整理された田の整備率。

1 3 耕作を目的とした農地の所有権移転等面積の推移

(単位：ha)

年	農地法第3条の許可							
	所 有 権 移 転				賃借権設定・移転	使用貸借による権利 設定・移転	その他	合 計
	計	自 作 地		小作地				
		有 償	無 償					
45	1,083	572	385	126	23	30	—	1,136
50	747	312	390	45	67	55	2	871
55	791	268	500	23	134	509	29	1,463
60	643	246	371	26	118	483	11	1,255
2	484	205	269	10	68	292	6	850
7	291.6	143.8	141.0	6.8	44.4	136.5	0.4	472.9
12	238.4	133.2	103.3	1.9	9.4	105.1	0.1	353.0
17	247.0	129.4	117.6	0.0	7.1	65.6	0.0	319.7
18	247.2	146.0	98.3	2.9	3.2	58.9	0.0	309.3
19	222.7	120.5	100.9	1.3	2.2	38.0	0.0	262.9
20	248.8	142.1	106.0	0.7	2.8	39.2	0.0	290.8
21	162.9	99.4	63.2	0.3	5.9	48.4	0.0	217.2
22	327.6	70.8	254.0	2.8	4.3	19.5	0.0	351.3
23	222.5	119.2	102.0	1.3	11.6	27.3	1.4	262.9
24	184.6	97.5	87.1	0.0	14.7	21.4	0.0	221.3
25	201.2	102.3	98.9	0.0	13.6	15.7	0.1	230.7
26	177.6	87.6	89.6	0.4	4.0	17.4	0.0	199.1
27	187.6	87.7	99.9	0.0	7.0	24.5	0.2	219.3
28	217.7	150.2	67.5	0.0	4.2	26.5	0.6	249.0
29	204.3	117.4	86.9	0.0	3.1	13.9	0.0	221.3

資料：平成21年までは『土地管理情報収集分析調査』，平成22年からは『農地の権利移動・借賃等調査』

注：平成29年は速報値。

1 4 農地の用途別転用面積の推移

(単位：ha)

年	合 計	住宅用地	鉱工業用地	公共用地	植 林	その他
45	1,023.7	374.2	129.4	199.7	106.3	214.1
50	750.3	190.9	41.1	239.1	79.2	200.0
55	575.8	142.0	52.8	182.1	80.5	118.4
60	565.4	150.7	59.8	120.6	47.7	186.6
2	635.2	155.0	71.0	126.7	70.4	212.1
7	545.4	163.6	54.1	128.5	16.5	182.7
12	341.9	103.7	2.1	62.8	31.8	141.5
17	264.6	104.4	3.4	39.0	5.9	111.9
18	281.4	115.8	1.7	35.5	7.5	120.9
19	238.9	89.3	1.5	40.2	10.0	97.9
20	223.4	89.9	1.7	23.1	6.2	102.5
21	243.0	59.0	0.9	27.5	6.0	149.0
22	251.4	72.2	0.6	5.6	1.3	171.7
23	145.6	59.5	0.7	8.3	4.6	72.5
24	140.1	51.2	0.8	6.7	2.9	78.4
25	195.9	80.6	1.3	7.2	5.7	101.1
26	236.0	82.8	1.3	3.7	9.4	138.9
27	306.2	94.4	1.4	7.4	9.6	193.3
28	483.8	94.4	2.1	6.4	174.6	183.7
29	400.8	84.9	2.4	6.3	145.5	161.8

資料：平成21年までは『土地管理情報収集分析調査』，平成22年からは『農地の権利移動・借賃等調査』

注：1 平成29年は速報値。

2 公共用地は学校敷地，公園運動場用地，道路等の面積。

1 5 利用権設定等促進事業の実施状況

年度	利用権の設定面積 (A)	年度末現在有効面積 (B)	(単位：ha, %)	
			指数	
			(A)	(B)
57	615	1, 695	77. 6	44. 3
60	629	2, 658	79. 3	69. 5
2	793	3, 822	100. 0	100. 0
3	852	4, 064	107. 4	106. 3
4	856	4, 197	107. 9	109. 8
5	893	4, 328	112. 6	113. 2
6	970	4, 448	122. 3	116. 4
7	943	4, 565	118. 9	119. 4
8	1, 116	4, 787	140. 7	125. 2
9	1, 121	5, 011	141. 4	131. 1
10	1, 332	5, 297	168. 0	138. 6
11	1, 411	5, 553	177. 9	145. 3
12	1, 449	6, 006	182. 7	157. 1
13	1, 676	6, 858	211. 3	179. 4
14	1, 802	6, 926	227. 2	181. 2
15	2, 545	7, 276	320. 9	190. 4
16	1, 739	7, 568	219. 3	198. 0
17	1, 656	7, 290	208. 8	190. 7
18	2, 290	7, 724	288. 8	202. 1
19	2, 365	10, 485	298. 2	274. 3
20	2, 554	10, 161	322. 1	265. 9
21	1, 874	9, 468	236. 3	247. 7
22	2, 186	—	—	—
23	2, 049	—	—	—
24	2, 448	—	—	—
25	2, 492	—	—	—
26	2, 512	—	—	—
27	2, 530	—	—	—
28	2, 530	—	—	—
29	2, 394	—	—	—

資料： 広島県就農支援課調べ（H28～農林水産省「農地の移動と転用」（農地の権利移動・借賃等調査結果）より）

- 注： 1 平成27年は速報値。
2 利用権の設定面積については、各年1月～12月の数値。
3 平成28年度以降、同様の調査は実施されていない。

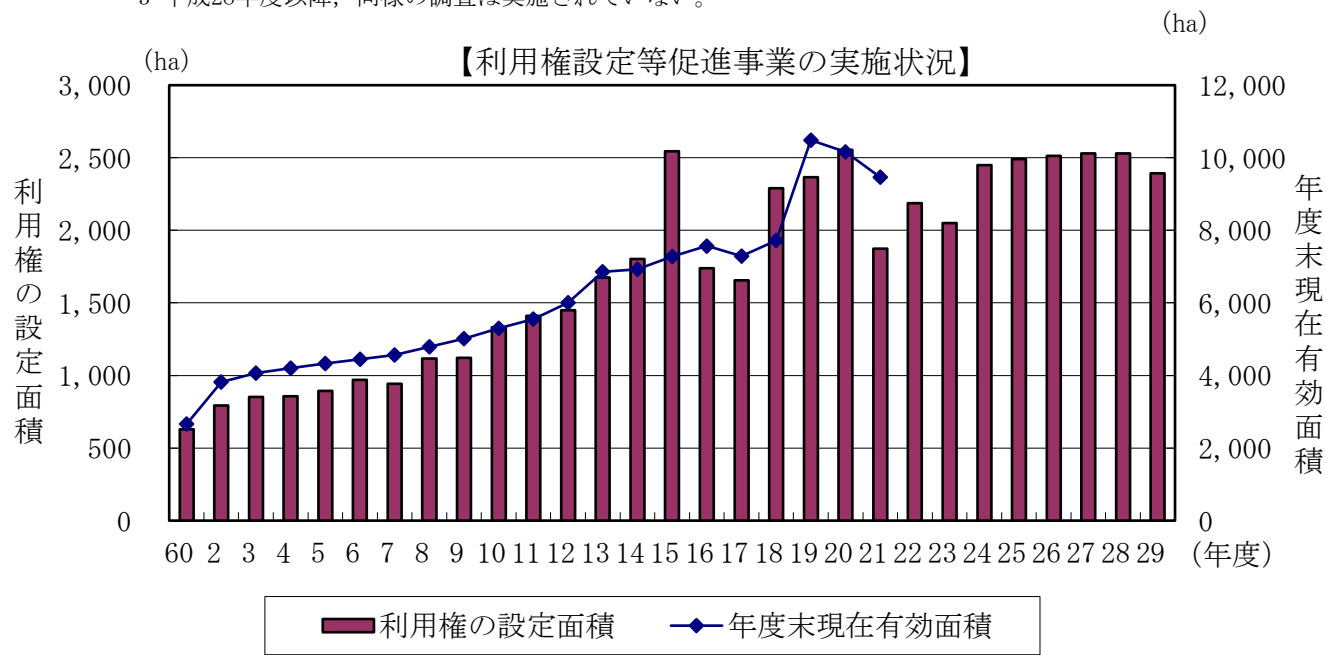

1 6 農作物作付延面積の推移

(単位：ha)

年	合 計	稲	麦 類	かんしょ	豆 類	雑 穀	野 菜	果 樹	工芸作物	飼肥料作物	桑	その他
45	107,300	57,300	3,320	944	3,960	255	13,280	13,200	3,700	11,100	373	...
50	85,700	51,400	388	351	2,430	84	10,400	12,300	1,720	6,380	255	...
55	78,300	43,600	624	335	3,360	150	10,030	11,400	1,630	7,020	167	...
60	76,400	42,300	732	369	3,210	188	9,707	10,500	1,210	6,760	68	1,290
2	68,700	37,100	361	360	3,110	312	9,120	8,910	855	6,930	29	1,570
7	61,000	35,300	253	310	1,710	116	8,040	8,240	625	5,080	5	1,320
12	51,400	28,400	204	259	1,530	358	6,620	7,080	398	4,670	1	1,920
13	50,900	27,800	224	258	1,540	383	6,850	6,960	387	4,680	0	1,840
14	50,700	27,400	218	272	1,510	432	6,930	6,880	349	4,940	1,800	
15	49,900	27,000	101	269	1,500	486	6,940	6,810	349	4,720	1,720	
16	49,400	27,300	102	264	1,440	359	6,860	6,680	332	4,450	1,650	
17	48,300	27,100	101	268	1,330	304	6,760	6,630	303	3,890	1,630	
18	47,700	26,900	110	277	1,310	332	6,780	6,510	286	3,600	1,620	
19	47,300	26,700	128	276	1,280	334	6,710	6,480	263	3,460	1,590	
20	46,800	26,200	137	276	1,200	373	7,000	6,340	255	3,340	1,660	
21	46,400	26,000	167	268	1,140	408	6,970	6,250	210	3,210	1,780	
22	46,500	26,400	174	264	1,120	432	6,740	6,100	203	3,290	1,790	
23	46,000	26,000	233	257	1,010	448	6,830	5,900	194	3,320	1,810	
24	45,600	26,000	245	247	927	442	6,820	5,760	171	3,370	1,680	
25	45,300	26,000	x	236	856	450	6,420	5,500	171	3,380	1,680	
26	44,700	25,600	x	229	864	423	6,560	5,560	174	3,420	1,620	
27	43,800	24,700	x	220	835	411	6,380	5,450	171	3,770	1,570	
28	43,000	24,100	x	208	767	387	6,300	5,380	160	3,950	1,540	
29	42,400	23,700	x	180	
30	41,700	23,400	x	
元	40,400	22,700	x	

資料：農林水産省『作物統計』，中国四国農政局『広島農林水産統計年報』

注：1 55年までの作付延面積には，花き・花木・種苗等は含まない。

2 稲は，水陸稲の子実用。

3 麦類は平成6年までは6 麦子実，7 年からは6 麦の合計であり，子実用の他，青刈り用及びその他用（工芸農産物の保護用，生花用等）を含む。

4 雑穀及び豆類は，乾燥子実用（未成熟との兼用を含む）。平成29年産からは，雑穀はそば，豆類は大豆の作付延面積値。

5 野菜には，とうもろこし及び豆類等の未成熟を含む。また，ばれいしょは野菜に計上した。

6 飼肥料作物は，稲，雑穀，豆類等（麦類を除く）の青刈り用を含む。

7 その他は，桑（平成14年から），花き，花木，種苗，芝等。

8 平成29年（産）から，3 年に1 度実施される全国調査の中間年における調査対象の要件が変更され，広島県においては，豆類，雑穀，野菜，果樹，工芸作物，飼肥料作物，桑及びその他の作付面積調査は実施されていない。

【 生 産 流 通 編 】

(生産の部)

1 米 の 生 産

(1) 広島県

年 産	水 稻			陸 稻			水陸稻合計		水稻 作況 指数
	作付面積 ha	10aあたり 収量 kg	収穫量 t	作付面積 ha	10aあたり 収量 kg	収穫量 t	作付面積 ha	収穫量 t	
35	70,800	358	253,400	240	129	310	71,000	253,800	96
40	67,100	383	257,000	142	148	210	67,200	257,200	99
45	57,300	412	236,100	26	135	35	57,300	236,100	96
50	51,400	462	237,500	5	129	6	51,400	237,500	105
55	43,600	389	169,600	3	128	4	43,600	169,600	84
60	42,300	494	209,000	5	67	3	42,300	209,000	104
61	41,400	495	204,900	5	124	6	41,400	204,900	104
62	38,700	462	178,800	5	136	7	38,700	178,800	96
63	37,900	495	187,600	5	150	8	37,900	187,600	103
元	37,600	488	183,500	5	150	8	37,600	183,500	101
2	37,100	469	174,000	5	128	7	37,100	174,000	97
3	36,400	472	171,800	5	136	7	36,400	171,800	97
4	36,800	499	183,600	5	143	7	36,800	183,600	103
5	37,000	417	154,300	3	136	4	37,000	154,300	86
6	37,500	518	194,300	3	6	0	37,500	194,300	107
7	35,300	514	181,400	1	63	1	35,300	181,400	106
8	32,400	515	166,900	0	131	0	32,400	166,900	106
9	31,700	502	159,100	0	146	0	31,700	159,100	102
10	29,100	499	145,200	0	146	0	29,100	145,200	101
11	28,600	503	143,900	0	155	0	28,600	143,900	99
12	28,400	531	150,800	0	153	0	28,400	150,800	104
13	27,800	531	147,600	0	151	0	27,800	147,600	104
14	27,400	530	145,200	0	138	0	27,400	145,200	103
15	27,000	503	135,800	0	130	0	27,000	135,800	97
16	27,300	501	136,800	0	150	0	27,300	136,800	97
17	27,100	526	142,500	0	85	0	27,100	142,500	101
18	26,900	505	135,800	0	x	x	26,900	135,800	97
19	26,700	519	138,600	—	—	—	26,700	138,600	99
20	26,200	539	141,200	—	—	—	26,200	141,200	103
21	26,000	521	135,500	—	—	—	26,000	135,500	100
22	26,400	511	134,900	—	—	—	26,400	134,900	98
23	26,000	523	136,000	—	—	—	26,000	136,000	100
24	26,000	539	140,100	—	—	—	26,000	140,100	103
25	26,000	520	135,200	—	—	—	26,000	135,200	99
26	25,600	497	127,200	—	—	—	25,600	127,200	95
27	24,700	507	125,200	—	—	—	24,700	125,200	96
28	24,100	531	128,000	—	—	—	24,100	128,000	102
29	23,700	534	126,600	—	—	—	23,700	126,600	102
30	23,400	525	122,900	—	—	—	23,400	122,900	101
元	22,700	499	113,300	—	—	—	22,700	113,300	95

資料：農林水産省『作物統計』

(2) 全国

年 産	水 稻			陸 稻			水陸稻合計		水稻 作況 指数
	作付面積	10aあたり 収量	収穫量	作付面積	10aあたり 収量	収穫量	作付面積	収穫量	
	千ha	kg	千t	千ha	kg	千t	千ha	千t	
35	3,124	401	12,539	184	173	320	3,308	12,858	108
40	3,123	390	12,181	132	172	228	3,255	12,409	97
45	2,836	442	12,528	87.4	184	161	2,923	12,689	103
50	2,719	481	13,085	44.9	179	80	2,764	13,165	107
55	2,350	412	9,692	27.2	215	59	2,377	9,751	87
60	2,318	501	11,613	23.6	206	49	2,342	11,662	104
61	2,280	508	11,592	22.5	244	55	2,303	11,647	105
62	2,123	498	10,571	23.0	243	56	2,146	10,627	102
63	2,087	474	9,888	22.8	205	47	2,110	9,935	97
元	2,076	496	10,297	21.6	229	50	2,097	10,347	101
2	2,055	509	10,463	18.9	189	36	2,074	10,499	103
3	2,033	470	9,565	16.1	243	39	2,049	9,604	95
4	2,092	504	10,546	13.7	196	27	2,106	10,573	101
5	2,127	367	7,811	12.4	183	23	2,139	7,834	74
6	2,200	544	11,961	12.3	160	20	2,212	11,981	109
7	2,106	509	10,724	11.6	209	24	2,118	10,748	102
8	1,967	525	10,328	9.4	166	16	1,977	10,344	105
9	1,944	515	10,004	8.6	243	21	1,953	10,025	102
10	1,793	499	8,939	8.0	256	21	1,801	8,960	98
11	1,780	515	9,159	7.5	214	16	1,788	9,175	102
12	1,763	537	9,472	7.1	256	18	1,770	9,490	104
13	1,700	532	9,048	6.4	144	9	1,706	9,057	103
14	1,683	527	8,876	5.6	225	13	1,688	8,889	101
15	1,660	469	7,779	5.0	250	13	1,665	7,792	90
16	1,697	514	8,721	4.7	200	9	1,701	8,730	98
17	1,702	532	9,062	4.5	266	12	1,706	9,074	101
18	1,684	507	8,546	4.1	246	10	1,688	8,556	96
19	1,669	522	8,705	3.6	257	9	1,673	8,714	99
20	1,624	543	8,815	3.2	265	8	1,627	8,823	102
21	1,621	522	8,466	3.0	276	8	1,624	8,474	98
22	1,625	522	8,478	2.9	189	5	1,628	8,483	98
23	1,574	533	8,397	2.4	220	5	1,576	8,402	101
24	1,579	540	8,519	2.1	172	4	1,581	8,523	102
25	1,597	539	8,603	1.7	249	4	1,599	8,607	102
26	1,573	536	8,435	1.4	257	4	1,574	8,348	101
27	1,505	531	7,986	1.2	233	3	1,506	7,989	100
28	1,478	544	8,042	0.9	218	2	1,479	8,044	103
29	1,465	534	7,822	0.8	236	2	1,466	7,824	100
30	1,470	529	7,780	0.8	232	2	1,470	7,782	98
元	1,469	528	7,762	0.7	228	2	1,470	7,764	99

資料：農林水産省『作物統計』

2 米の検査数量（県内産）

種類	品種名	平成25年産		平成26年産		平成27年産		平成28年産		平成30年産		令和元年産	
		検査数量 (t)	比率 (%)	検査数量 (t)	比率 (%)	検査数量 (t)	比率 (%)	検査数量 (t)	比率 (%)	検査数量 (t)	比率 (%)	検査数量 (t)	比率 (%)
水稲うるち	コシヒカリ	27,901	50.2	25,197	45.6	25,515	48.0	28,301	50.2	25,588	47.5	22,497	46.4
	中生新千本	2,529	4.6	3,170	5.7	2,533	4.8	2,273	4.0	1,786	3.3	1,351	2.8
	ヒノヒカリ	5,785	10.4	6,037	10.9	5,278	9.9	5,208	9.2	1,616	3.0	1,383	2.9
	あきろまん	7,305	13.1	7,959	14.4	6,461	12.2	6,091	10.8	5,021	9.3	3,983	8.2
	あきたこまち	2,397	4.3	2,130	3.9	1,879	3.5	1,956	3.5	1,691	3.1	1,664	3.4
	ホウレイ	51	0.1	45	0.1	65	0.1	30	0.1	29	0.1	12	0.02
	ひとめぼれ	3,481	6.3	3,359	6.1	3,184	6.0	3,449	6.1	3,236	6.0	2,472	5.1
	どんとこい	1,998	3.6	282	0.5	148	0.3	107	0.2	31	0.1	27	0.06
	こいもみじ	1,700	3.1	1,617	2.9	1,432	2.7	1,315	2.3	891	1.7	695	1.4
	キヌヒカリ	96	0.2	96	0.2	99	0.2	66	0.1	99	0.2	55	0.1
	夢の華	169	0.3	109	0.2	121	0.2	104	0.2	62	0.1	62	0.1
	あきさかり	1,179	2.1	4,172	7.5	4,789	9.0	5,479	9.7	9,026	16.8	9,651	19.9
	恋の予感	—	—	132	0.2	516	1.0	601	1.1	2,551	4.7	1,794	3.7
	その他	962	1.7	989	1.8	1,114	2.1	1,374	2.4	2,208	4.1	2,792	5.8
	計	55,553	100.0	55,294	100.0	53,134	100.0	56,354	100.0	53,835	100.0	48,438	100.0
醸造用	八反錦1号	1,185	52.1	1,336	50.7	1,645	47.3	1,933	48.4	1,895	48.3	1,786	48.4
	八反	516	22.7	537	20.4	478	13.7	477	11.9	465	11.8	386	10.5
	千本錦	183	8.0	203	7.7	187	5.4	183	4.6	189	4.8	166	4.5
	雄町	89	3.9	120	4.6	129	3.7	138	3.5	126	3.2	140	3.8
	こいおまち	20	0.9	24	0.9	32	0.9	23	0.6	18	0.4	19	0.5
	山田錦	235	10.3	361	13.7	952	27.4	1,167	29.2	1,122	28.6	1,068	29.0
	その他	47	2.1	52	2.0	54	1.6	72	1.8	110	2.8	122	3.3
	計	2,275	100.0	2,633	100.0	3,477	100.0	3,993	100.0	3,924	100.0	3,687	100.0
水稲もち	ヒメノモチ	602	65.2	518	45.7	656	51.2	803	49.9	642	52.3	545	52.9
	ココノエモチ	242	26.2	513	45.3	506	39.5	633	39.3	423	34.5	334	32.4
	その他	79	8.6	102	9.0	120	9.4	174	10.8	162	13.2	152	14.7
	計	923	100.0	1,133	100.0	1,282	100.0	1,610	100.0	1,227	100.0	1,031	100.0
総合計		58,751		59,060		57,894		61,958		58,986		53,155	

資料：農林水産省『米穀の農産物検査』

注：令和元年産は、令和2年3月31日現在の速報値。

3 麦 類

(単位 : ha, kg/10a, t)

年	麦 類 (4麦合計)		小 麦			六 条 大 麦		
	作付面積	収穫量	作付面積	反 収	収穫量	作付面積	反 収	収穫量
40	11,500	35,100	2,870	288	8,270	2,030	271	5,500
45	3,320	5,740	594	163	968	713	161	1,150
50	388	1,070	120	260	312	104	268	279
55	624	1,680	179	263	471	225	252	567
60	732	2,050	417	257	1,070	197	300	591
2	361	972	140	267	374	179	262	469
7	54	179	29	345	100	23	326	75
12	46	100	31	229	71	13	185	24
17	101	175	69	174	120	32	169	54
18	110	166	69	162	112	40	125	50
19	128	327	74	262	194	51	249	127
20	x	x	85	235	200	50	269	135
21	167	315	116	185	215	48	190	91
22	174	260	121	154	186	50	134	67
23	233	331	171	147	251	56	127	71
24	245	454	183	184	337	57	195	111
25	x	x	179	220	394	65	221	144
26	x	x	179	223	399	66	242	160
27	x	x	166	176	292	77	170	131
28	x	x	172	169	291	77	161	124
29	x	x	162	202	328	80	203	162
30	x	x	156	168	262	83	171	142
元	x	x	158	222	351	83	252	209

年	二 条 大 麦			裸 麦		
	作付面積	反 収	収穫量	作付面積	反 収	収穫量
40	143	295	422	6,500	322	20,900
45	155	165	256	1,860	181	3,370
50	6	272	16	158	293	463
55	21	305	64	199	289	575
60	15	329	49	103	334	344
2	3	333	10	39	305	119
7	—	—	—	2	200	4
12	0	272	0	2	274	5
17	0	330	0	0	242	1
18	1	290	4	0	214	0
19	x	x	x	x	278	x
20	x	x	x	1	385	4
21	—	—	—	3	287	9
22	—	—	—	3	220	7
23	—	—	—	6	150	9
24	—	—	—	5	120	6
25	—	—	—	x	138	x
26	—	—	—	3	167	5
27	x	x	x	3	163	5
28	x	x	x	7	114	8
29	x	x	x	25	112	28
30	x	x	x	45	109	49
元	x	x	x	62	231	143

資料：農林水産省『作物統計』

4 大豆・小豆

(単位：ha, kg/10a, t)

年	大 豆			小 豆		
	作付面積	反 収	収穫量	作付面積	反 収	収穫量
40	2,430	134	3,260	1,570	99	1,550
45	1,770	131	2,320	1,260	102	1,290
50	1,210	131	1,590	705	97	684
55	2,170	119	2,580	697	84	585
60	2,130	159	3,390	710	102	724
2	2,040	130	2,650	777	95	738
7	943	155	1,460	569	103	586
12	1,040	146	1,520	388	100	388
13	1,080	175	1,890	357	105	375
14	1,070	164	1,760	347	101	350
15	1,080	132	1,430	335	95	318
16	1,040	96	998	316	66	209
17	956	139	1,330	288	93	268
18	966	123	1,190	263	97	255
19	943	136	1,280	251
20	889	149	1,330	230
21	852	135	1,160	205	87	178
22	847	100	847	193
23	759	124	941	173
24	701	153	1,070	161	72	116
25	644	107	689	150
26	660	101	667	146
27	657	90	591	134	59	79
28	605	101	611	125
29	566	104	589
30	499	90	449	110	59	65
元	477	92	439

資料：農林水産省『作物統計』

5 いも類

(単位：ha, kg/10a, t)

年	かんしょ			春植えばれいしょ			秋植えばれいしょ		
	作付面積	反収	収穫量	作付面積	反収	収穫量	作付面積	反収	収穫量
45	944	1,650	15,600	1,480	1,200	17,800	1,230	1,580	19,400
50	351	1,640	5,760	1,170	1,550	18,100	960	1,710	16,400
55	335	1,510	5,060	1,110	1,590	17,600	846	1,700	14,400
60	369	1,640	6,050	997	1,590	15,900	729	1,720	12,500
2	360	1,660	5,980	810	1,660	13,400	529	1,570	8,310
7	310	1,630	5,050	641	1,500	9,590	368	1,610	5,910
12	259	1,700	4,400	481	1,480	7,110	256	1,430	3,650
13	258	1,730	4,460	465	1,470	6,820	248	1,460	3,630
14	272	1,680	4,570	447	1,389	6,210	235	1,183	2,780
15	269	1,650	4,440	449	1,374	6,170	233	1,390	3,050
16	264	1,640	4,340	435	1,390	6,030	221	1,190	2,620
17	268	1,660	4,450	427	1,250	5,330	216	1,290	2,790
18	277	1,621	4,490	417	1,350	5,630	214	1,130	2,430
19	276	1,594	4,400	410	1,490	6,070	201	1,090	2,190
20	276	1,540	4,250	403	1,480	5,960	200	1,050	2,100
21	268	397	1,190	4,720	201	1,150	2,310
22	264	386	1,330	5,130	199	1,090	2,170
23	257	1,310	3,370	379	1,420	5,380	196	1,180	2,310
24	247	377	1,330	5,010	193	1,120	2,160
25	236	376	1,440	5,410	190	934	1,790
26	229	1,070	2,450	373	1,470	5,480	187	1,120	2,090
27	220	371	1,550	5,750	186	1,090	2,030
28	208	364	1,340	4,880	182	1,050	1,910
29	180	1,070	1,930	357	1,340	4,790	172	1,090	1,870
30	357	1,350	4,820	172	1,150	1,980
元	345	1,300	4,490	172	1,070	1,840

資料：農林水産省『作物統計』ほか

6 飼料作物

(単位 : ha, kg/10a, t)

年	れ ん げ			青刈りえん麦			青刈りその他の麦		
	作付面積	反 収	収穫量	作付面積	反 収	収穫量	作付面積	反 収	収穫量
40	5,240	2,530	132,600	833	2,830	23,600	533	1,740	9,280
45	3,640	2,560	93,200	631	3,090	19,500	238	1,620	3,860
50	370	2,520	9,320	225	3,330	7,490	73	1,830	1,340
55	214	2,190	4,680	166	3,410	5,660	55	3,380	1,860
60	70	…	…	135	…	…	59	…	…
2	30	…	…	88	3,490	3,070	35	…	…
7	336	…	…	…	…	…	…	…	…
12	883	…	…	…	…	…	…	…	…
17	3	…	…	9	…	…	…	…	…
18	1	…	…	3	…	…	…	…	…
19	…	…	…	…	…	…	…	…	…
20	…	…	…	…	…	…	…	…	…

年	青刈りとうもろこし			ソ ル ゴ ー			飼料用かぶ		
	作付面積	反 収	収穫量	作付面積	反 収	収穫量	作付面積	反 収	収穫量
40	787	3,230	25,400	…	…	…	374	3,290	12,300
45	1,250	4,040	50,500	54	…	…	645	3,950	25,500
50	878	4,000	35,100	212	4,190	8,880	251	4,210	10,600
55	905	3,470	31,400	324	3,250	10,500	210	4,180	8,780
60	1,130	3,550	40,100	504	3,790	19,100	159	…	…
2	1,060	4,140	43,900	698	4,260	29,700	22	…	…
7	716	4,080	29,200	463	4,160	19,300	7	…	…
12	486	4,110	20,000	362	4,280	15,500	…	…	…
17	330	3,980	13,100	250	4,050	10,100	…	…	…
18	307	3,320	10,200	249	3,280	8,170	…	…	…
19	300	2,930	8,800	239	2,710	5,180	…	…	…
20	277	2,900	8,030	233	2,740	6,380	…	…	…
21	264	3,140	8,290	229	3,160	7,240	…	…	…
22	250	2,940	7,350	231	2,860	6,610	…	…	…
23	225	2,410	5,420	199	3,020	6,010	…	…	…
24	225	…	…	218	…	…	…	…	…
25	225	…	…	225	…	…	…	…	…
26	214	3,120	6,680	222	2,670	5,930	…	…	…
27	208	…	…	206	…	…	…	…	…
28	205	…	…	202	…	…	…	…	…
29	170	2,820	4,790	209	2,840	5,940	…	…	…
30	…	…	…	…	…	…	…	…	…
元	…	…	…	…	…	…	…	…	…

資料 : 農林水産省『作物統計』

注 : 肥料用を含まない。

(単位 : ha, kg/10a, t)

年	牧 草			いね科			まぜまき		
	作付面積	反 収	収穫量	作付面積	反 収	収穫量	作付面積	反 収	収穫量
40	1,950	3,100	60,500	368	3,200	10,800	1,220	2,920	35,300
45	4,050	4,060	164,300	1,200	4,390	52,700	2,690	3,900	104,900
50	4,240	4,280	181,600	1,710	4,690	80,200	2,480	4,010	99,400
55	4,640	3,450	160,100	2,070	3,600	74,500	2,490	3,350	83,400
60	4,280	4,060	173,600	2,050	4,440	91,000	2,150	3,710	79,800
2	4,150	4,240	175,800	2,170	4,560	99,000	1,890	3,890	73,500
7	3,320	4,260	141,400	1,770	4,620	81,800	1,540	3,860	59,400
12	2,580	4,230	109,200	1,260	4,590	57,800	1,320	3,890	51,300
17	2,080	3,993	81,800	1,030	4,320	44,500	1,040	3,580	37,200
18	2,030	2,920	59,200	1,010	2,980	30,100	1,020	2,840	29,000
19	2,030	3,050	62,100
20	1,990	3,020	60,100
21	1,970	3,190	62,800
22	2,110	3,270	69,000
23	2,130	2,890	61,600
24	2,160
25	2,130
26	2,080	3,040	63,200
27	2,080
28	2,070
29	2,050	2,730	56,000
30
元

7 野 菜

(単位 : ha, kg/10a, t)

年	だ い こ ん				に ん じ ん				は く さ い			
	作付面積	反 収	収穫量	出荷量	作付面積	反 収	収穫量	出荷量	作付面積	反 収	収穫量	出荷量
45	1,290	3,250	41,900	11,200	388	2,030	7,880	3,660	949	2,760	26,200	8,560
50	1,070	3,670	39,200	13,900	279	1,900	5,300	3,110	716	3,090	22,100	9,820
55	979	3,600	35,200	13,100	229	1,860	4,250	2,420	644	3,000	19,300	8,130
60	909	3,540	32,100	13,000	189	1,950	3,300	1,640	576	2,970	17,100	6,100
2	811	3,450	28,000	10,600	151	1,750	2,630	1,050	486	2,790	13,500	4,150
7	747	3,510	26,200	10,800	128	1,880	2,410	958	418	2,920	12,200	3,790
12	601	3,540	21,300	10,400	88	1,970	1,730	632	318	2,810	8,920	2,980
17	556	3,180	17,700	7,820	102	1,620	1,650	639	299	2,730	8,150	2,460
18	545	3,110	17,300	7,750	105	1,580	1,660	656	295	2,790	8,240	2,480
19	541	3,140	17,000	7,680	105	1,590	1,670	692	287	2,780	7,970	2,410
20	527	2,880	15,200	7,330	103	1,520	1,570	692	287	2,750	7,650	2,510
21	510	3,100	15,800	7,520	100	1,620	1,620	728	272	2,840	7,710	2,630
22	492	2,960	14,600	6,900	94	1,610	1,510	672	264	2,740	7,230	2,340
23	474	2,910	13,800	6,570	94	1,610	1,510	689	259	2,690	6,960	2,330
24	474	3,060	14,500	6,970	96	1,560	1,500	661	252	3,140	7,910	2,520
25	467	2,630	12,300	5,710	96	1,360	1,310	550	252	2,730	6,890	1,950
26	458	2,660	12,200	5,750	99	1,240	1,230	512	262	2,450	6,430	1,930
27	444	2,660	11,800	5,850	93	1,250	1,160	499	253	2,740	6,920	2,100
28	445	2,560	11,400	5,580	91	903	822	383	247	2,460	6,080	1,530
29	446	2,380	10,600	5,380	236	2,380	5,620	1,380
30	443	2,530	11,200	5,790	236	2,510	5,930	1,500
元	438	2,530	11,100	5,830	52	231	2,310	5,340	1,360

年	キ ャ ベ ツ				ほ う れ ん そ う				ね ん ぎ			
	作付面積	反 収	収穫量	出荷量	作付面積	反 収	収穫量	出荷量	作付面積	反 収	収穫量	出荷量
45	714	2,900	20,700	10,500	439	1,550	6,800	4,130	267	2,710	7,240	3,980
50	658	2,950	19,400	13,100	422	1,650	6,960	4,530	242	2,600	6,280	3,610
55	681	2,720	18,500	12,200	444	1,700	7,560	4,970	232	2,280	5,290	2,940
60	614	2,830	17,300	11,600	472	1,610	7,590	5,060	237	2,250	5,330	3,070
2	513	2,760	14,200	8,680	487	1,470	7,180	4,870	224	2,200	4,940	2,880
7	447	2,750	12,300	7,760	493	1,380	6,780	4,750	240	2,270	5,450	3,600
12	309	2,980	9,200	5,820	457	1,300	5,960	4,270	240	2,190	5,260	3,840
17	290	2,610	7,570	4,620	432	1,160	5,010	3,570	300	1,870	5,620	4,340
18	287	2,590	7,420	4,550	428	1,140	4,880	3,520	305	1,820	5,540	4,300
19	294	2,560	7,530	4,650	425	1,140	4,850	3,530	303	1,750	5,290	4,110
20	301	2,610	7,850	4,970	424	1,100	4,660	3,390	311	1,800	5,600	4,610
21	306	2,600	7,950	5,140	417	1,100	4,590	3,390	321	1,840	5,900	4,860
22	306	2,460	7,540	4,930	413	1,060	4,380	3,200	337	1,750	5,880	4,870
23	319	2,460	7,860	5,260	410	1,050	4,310	3,120	343	1,830	6,260	5,120
24	337	2,670	8,990	6,060	407	1,080	4,400	3,250	354	1,860	6,570	5,290
25	347	2,370	8,210	5,510	405	1,100	4,460	3,290	372	1,700	6,320	5,000
26	350	2,210	7,750	5,310	406	1,100	4,470	3,300	386	1,790	6,910	5,640
27	372	2,260	8,410	5,550	400	1,100	4,400	3,280	385	1,720	6,620	5,420
28	412	2,480	10,200	7,270	396	1,110	4,400	3,200	382	1,760	6,720	5,460
29	432	2,430	10,500	7,590	397	1,150	4,570	3,300	412	1,730	7,130	5,780
30	426	2,540	10,800	7,980	394	1,100	4,330	3,400	427	1,840	7,860	6,570
元	418	2,460	10,300	7,580	389	1,180	4,590	3,600	424	1,820	7,710	6,420

資料 : 農林水産省『野菜生産出荷統計』

注 : 平成29年(産)から、3年に1度実施される全国調査の中間年における調査対象の要件が変更され、
広島県においては、一部の作物は調査が実施されていない。

(単位 : ha, kg/10a, t)

年	た ま ね ぎ				な す				ト マ ト			
	作付面積	反 収	収穫量	出荷量	作付面積	反 収	収穫量	出荷量	作付面積	反 収	収穫量	出荷量
45	480	2,540	12,200	4,270	425	2,560	10,900	4,020	299	3,020	9,030	5,580
50	377	2,860	10,800	3,900	311	2,810	8,730	4,810	216	3,830	8,270	6,190
55	321	2,750	8,830	3,510	304	2,320	7,040	3,600	244	3,680	8,980	7,060
60	346	2,830	9,780	4,520	261	2,710	7,080	4,070	235	4,370	10,300	7,940
2	328	2,930	9,590	4,120	250	2,600	6,500	3,380	217	4,080	8,840	6,490
7	288	2,670	7,700	3,330	222	2,290	5,090	2,670	199	4,050	8,050	6,070
12	243	2,720	6,610	2,930	176	2,520	4,430	2,420	177	4,730	8,370	6,650
17	224	2,580	5,780	2,520	153	2,190	3,350	1,840	171	5,270	9,010	7,470
18	226	2,480	5,600	2,440	154	2,010	3,100	1,670	170	4,880	8,300	6,810
19	222	2,620	5,820	2,580	153	2,140	3,270	1,830	168	5,060	8,500	6,900
20	217	2,470	5,360	2,380	152	2,250	3,420	1,920	169	5,070	8,570	7,030
21	219	2,380	5,210	2,290	151	2,050	3,100	1,770	164	4,980	8,160	6,700
22	222	2,250	5,000	2,250	153	1,970	3,010	1,750	168	4,630	7,770	6,170
23	224	2,480	5,560	2,660	154	2,000	3,080	1,790	171	4,960	8,480	6,780
24	222	2,450	5,440	2,630	154	2,200	3,390	1,970	176	5,060	8,910	7,290
25	225	2,010	4,520	2,030	157	2,180	3,430	2,050	177	5,080	9,000	7,380
26	222	2,450	5,440	2,640	156	2,070	3,230	1,850	179	4,890	8,760	7,320
27	219	2,280	4,990	2,400	154	1,740	2,680	1,600	180	4,870	8,760	7,350
28	216	1,490	3,220	1,800	153	1,660	2,540	1,560	184	5,050	9,300	8,220
29	148	1,880	2,780	1,680	186	4,840	9,010	7,930
30	150	2,040	3,060	1,850	185	4,810	8,890	7,870
元	210	150	2,250	3,380	2,380	185	5,340	9,880	8,870

年	き ゆ う り				ピ ー マ ン				アスパラガス			
	作付面積	反 収	収穫量	出荷量	作付面積	反 収	収穫量	出荷量	作付面積	反 収	収穫量	出荷量
45	545	2,700	14,700	7,400	299	1,470	4,400	3,460
50	400	3,230	12,900	9,510	154	2,380	3,660	2,780
55	403	2,930	11,800	9,000	153	2,310	3,530	2,650
60	357	3,400	12,100	8,830	145	2,400	3,490	2,320
2	300	3,150	9,470	6,540	128	2,250	2,890	1,950
7	266	2,940	7,810	5,320	113	1,970	2,230	1,440
12	204	3,010	6,140	3,980	91	1,980	1,800	1,190	148	580	860	806
17	183	2,750	5,030	3,150	78	1,970	1,540	855	141	558	787	750
18	181	2,440	4,420	2,680	77	1,830	1,410	765	139	578	803	764
19	177	2,620	4,630	2,860	76	1,910	1,450	841	139	553	769	725
20	172	2,440	4,190	2,540	73	1,900	1,390	810	140	548	767	730
21	171	2,350	4,020	2,430	72	1,820	1,310	760	136	587	798	739
22	170	2,230	3,790	2,270	72	1,730	1,240	725	135	570	770	685
23	170	2,390	4,060	2,440	77	1,810	1,400	800	142	564	801	763
24	169	2,720	4,600	2,840	80	1,900	1,510	864	141	621	876	808
25	169	2,670	4,510	2,670	78	1,740	1,360	714	143	586	838	791
26	168	2,490	4,190	2,590	76	1,710	1,300	723	129	561	724	684
27	165	1,970	3,250	2,100	76	1,490	1,130	622	124	591	733	703
28	163	1,930	3,150	2,110	75	1,430	1,080	600	125	522	653	584
29	160	2,190	3,500	2,470	74	1,630	1,210	666	115	605	696	605
30	160	2,420	3,870	2,660	74	1,600	1,180	649	113	656	741	608
元	159	2,590	4,120	3,130	74	1,710	1,270	826	113	900	1,020	837

8 果 樹

(単位 : ha, kg/10a, t)

年	み か ん				な つ み か ん				ネーブルオレンジ			
	栽培面積	結果樹	反 収	収穫量	栽培面積	結果樹	反 収	収穫量	栽培面積	結果樹	反 収	収穫量
45	8,510	7,760	1,730	138,200	424	417	2,080	8,680	225	174	947	1,650
50	8,070	7,910	2,020	160,000	330	295	2,910	8,590	280	253	1,650	4,170
55	6,810	6,680	2,240	149,500	458	357	2,650	9,420	493	369	1,990	7,350
60	5,670	5,470	2,020	110,500	423	387	2,570	9,960	606	539	1,790	9,670
2	4,140	3,740	2,290	85,800	329	321	2,490	7,980	530	507	1,770	8,610
7	3,730	3,160	1,990	62,800	245	241	2,040	4,910	434	417	1,190	4,960
12	3,280	3,090	1,740	53,800	197	195	2,620	5,100	299	296	1,390	4,100
17	2,950	2,780	1,910	53,000	152	151	2,230	3,360	210	209	1,550	3,230
18	2,860	2,690	1,240	33,400	142	141	2,400	3,390	176	176	1,370	2,410
19	2,800	2,670	1,550	41,400
20	2,700	2,580	1,270	32,800
21	2,630	2,510	1,620	40,700
22	2,529	2,440	1,070	26,100
23	2,390	2,320	1,510	35,000
24	2,300	2,240	1,200	26,900
25	2,210	2,160	1,960	42,300
26	2,150	2,110	1,310	27,600
27	2,070	2,020	1,570	31,700
28	2,020	1,990	1,210	24,100
29	1,960	1,920	1,640	31,500
30	1,930	1,910	1,240	23,700
元	1,850	1,830	1,530	28,000

年	は っ さ く				ぶ ど う				日 本 な し			
	栽培面積	結果樹	反 収	収穫量	栽培面積	結果樹	反 収	収穫量	栽培面積	結果樹	反 収	収穫量
45	690	625	1,720	10,800	834	825	518	4,270	183	167	1,100	1,840
50	709	673	1,800	12,100	719	688	897	6,170	204	168	1,350	2,260
55	832	743	1,930	14,300	589	580	771	4,470	231	218	812	1,770
60	852	793	1,600	12,700	506	498	990	4,930	195	188	1,660	3,120
2	723	687	1,790	12,300	444	419	989	4,140	215	179	1,970	3,520
7	598	593	1,360	8,060	380	360	908	3,270	211	200	1,900	3,790
12	431	431	2,020	8,710	333	316	1,180	3,720	197	193	2,200	4,250
17	371	363	1,930	7,000	340	319	1,160	3,700	167	165	2,130	3,520
18	353	344	1,940	6,690	342	313	1,150	3,600	157	154	1,820	2,810
19	343	316	1,160	3,670	157	154	1,760	2,710
20	350	329	1,230	4,050	151	148	2,160	3,200
21	351	339	1,170	3,970	148	148	1,950	2,890
22	302	293	1,260	3,690	151	150	1,640	2,460
23	300	293	1,160	3,400	151	150	1,650	2,480
24	294	288	1,250	3,600	150	150	2,060	3,090
25	291	287	1,200	3,440	149	149	1,460	2,180
26	293	288	1,200	3,460	149	149	1,610	2,400
27	288	283	1,170	3,310	148	148	1,140	1,690
28	287	282	1,160	3,270	144	143	1,820	2,600
29	286	277	1,110	3,070	140	138	2,080	2,870
30	285	276	1,140	3,150	140	138	1,940	2,680
元	282	279	1,030	2,870	140	138	2,090	2,880

資料：農林水産省『果樹生産出荷統計』

【野菜作付面積の推移】

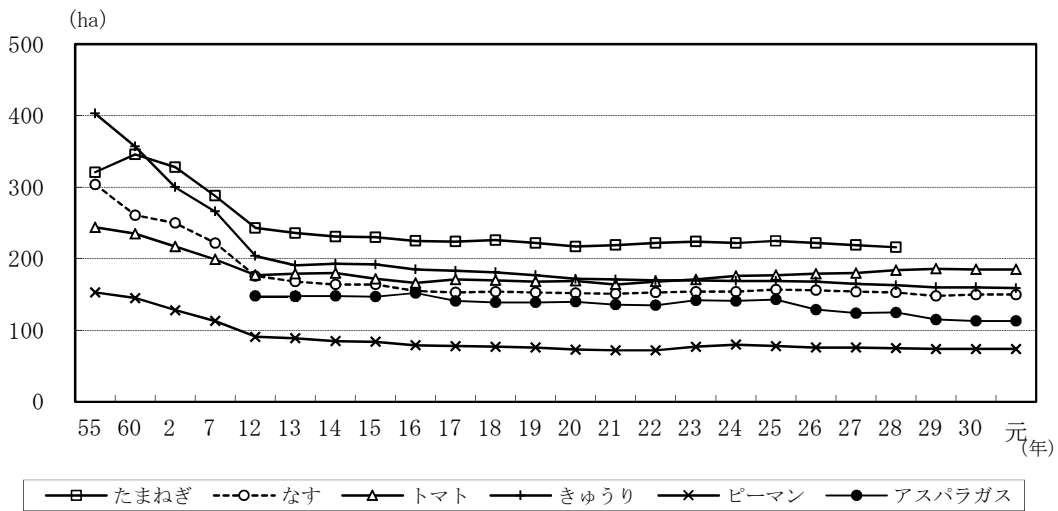
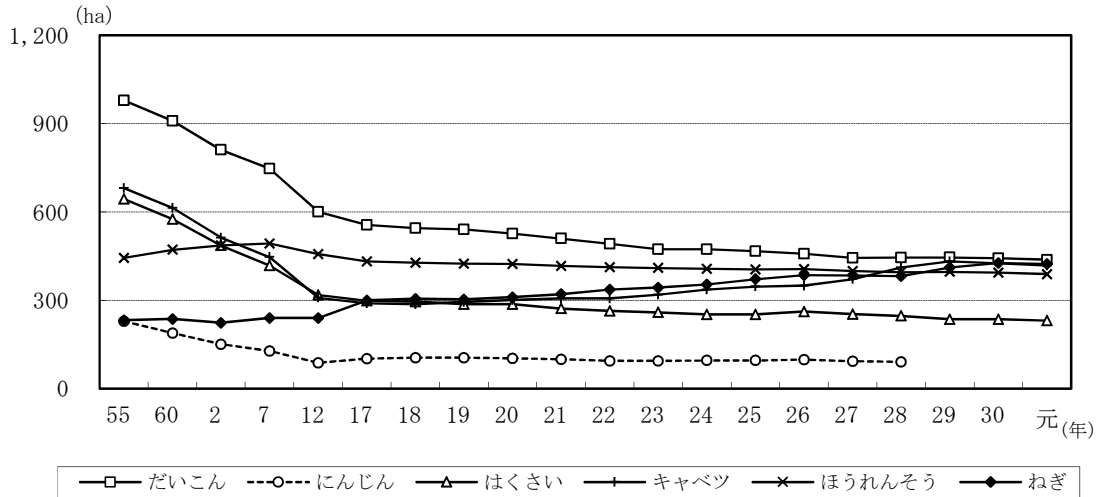

【果樹栽培面積の推移】

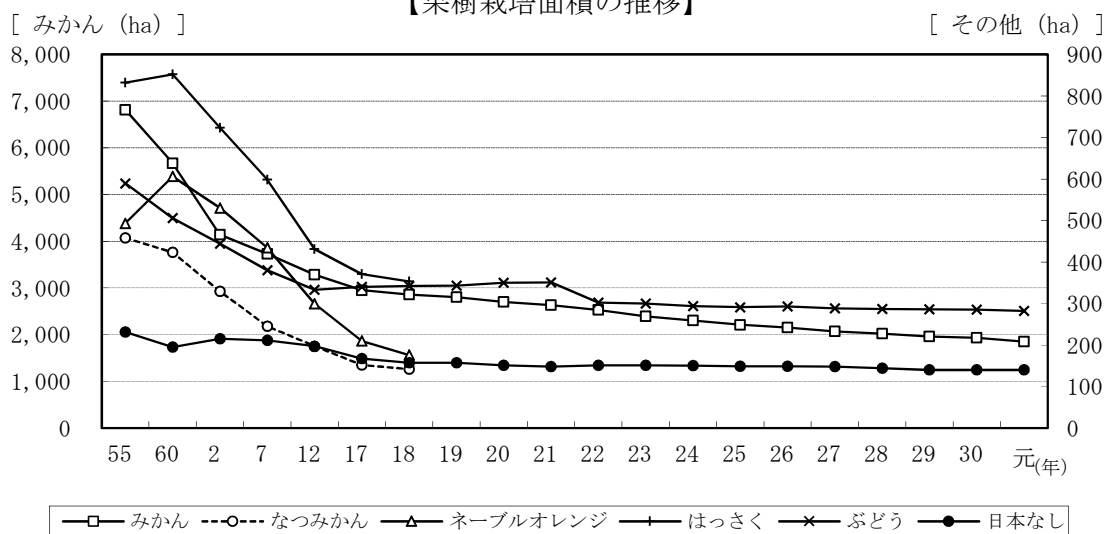

9 工芸作物

(単位 : ha, kg/10a, t)

年	葉たばこ			いぐさ		
	収穫面積	反 収	収穫量	作付面積	反 収	収穫量
40	2,600	…	6,020	607	…	5,980
45	1,990	186	3,700	327	841	2,750
50	604	275	1,660	131	916	1,200
55	548	216	1,190	111	911	1,020
60	335	231	775	95	1,000	950
2	167	225	377	103	805	829
7	106	259	275	81	800	648
12	62	269	168	55	930	511
17	42	254	107	31	980	303
18	39	208	82	23	970	224
19	37	192	71	18	980	176
20	34	214	73	11	970	107
21	30	190	57	7	960	67
22	27	189	51	3	1,030	31
23	22	177	39	1	900	9
24	4.4	159	7	2	900	18
25	4.4	182	8	2	950	19
26	3.8	158	6	2	925	18
27	3.8	184	7	2	900	18
28	x	x	x	2	890	18
29	x	x	x	2	800	12
30	x	x	x	1	900	10
元	x	x	x

資料(葉たばこ) : 全国たばこ耕作組合中央会調べ(府県別の販売実績)

(いぐさ) : 平成6年までは中国四国農政局『広島農林水産統計年報』

平成7年からは『い・七島い草に関する資料』(農林水産省農産園芸局畑作振興課)

平成12年からは広島県調べ

年	こんにゃくいも				茶			
	作付面積	収穫面積	反 収	収穫量	作付面積	摘採面積	生産量	
							生 葉	荒 茶
40	656	247	…	3,650	353	…	1,280	287
45	790	322	984	3,170	340	…	1,640	384
50	627	246	1,330	3,280	309	235	1,320	302
55	629	262	969	2,540	309	229	923	192
60	498	193	1,160	2,240	253	194	819	177
2	371	148	1,200	1,770	230	184	764	159
7	…	…	…	…	193	…	…	…
12	116	55	1,280	703	154	…	…	…
17	76	38	1,467	557	111	…	…	…
18	78	37	1,470	544	105	…	…	…
19	70	35	1,844	648	85	…	…	…
20	63	31	1,868	588	83	…	…	…
21	35	18	2,360	425	83	27	115	26
22	33	19	979	238	79	…	…	…
23	31	31	973	304	75	…	…	…
24	35	17	1,850	315	74	…	…	…
25	44	44	982	431	74	…	…	…
26	43	43	835	362	74	14	69	16
27	32	18	1,920	346	61	…	…	…
28	43	43	1,347	581	50	…	…	…
29	39	39	1,152	452	…	…	…	…
30	32	18	2,080	374	…	…	…	…
元	…	…	…	…	…	…	…	…

資料 : 中国四国農政局『広島農林水産統計年報』, 日本こんにゃく協会調べ

10 花き（切り花類）

（単位：ha, 千本, 戸）

年	き く			カーネーション			ば ら		
	栽培面積	出荷量	戸数	栽培面積	出荷量	戸数	栽培面積	出荷量	戸数
50	72	32,100	1,020	8	12,200	83	4	2,090	49
55	90	34,600	1,268	11	12,400	84	4	2,810	32
56	93	37,500	1,227	12	14,700	90	5	3,270	34
57	106	33,338	1,294	11	9,850	110	5	3,722	46
58	106	32,477	1,299	11	9,871	108	5	3,668	46
59	115	39,719	1,289	10	11,845	104	5	3,996	46
60	96	27,655	1,127	11	11,659	151	7	4,373	56
61	100	32,155	1,716	11	11,204	147	10	4,977	53
62	92	31,700	1,527	11	11,800	99	11	5,435	51
63	94	30,500	1,643	10	11,000	70	9	6,440	57
元	95	30,200	1,503	10	11,000	94	9	7,146	53
2	99	30,100	1,540	9	10,000	91	11	7,620	57
3	98	28,600	1,491	9	8,600	93	11	7,530	56
4	100	30,500	1,544	9	8,540	94	12	8,100	59
5	96	24,900	1,546	8	6,980	113	12	7,870	62
6	98	25,500	1,504	7	6,280	78	12	7,930	59
7	95	25,100	1,508	7	5,640	75	12	7,300	55
8	89	24,730	1,512	6	5,330	69	12	7,980	58
9	92	26,040	1,479	5	4,230	61	11	7,760	55
10	94	25,700	1,510	5	3,760	60	11	7,230	53
11	95	24,900	1,530	4	2,820	60	11	6,780	50
12	94	25,290	1,390	4	3,410	60	11	6,390	50
13	95	25,990	…	4	3,010	…	10	6,200	…
14	95	24,290	…	3	2,430	…	10	6,010	…
15	90	23,480	…	3	2,440	…	10	5,560	…
16	88	21,390	…	3	2,080	…	9	5,000	…
17	85	21,300	…	…	…	…	…	…	…
18	84	21,100	…	…	…	…	…	…	…
19	88	23,800	…	4	1,900	…	8	5,160	…
20	82	19,400	…	…	…	…	…	…	…
21	80	19,500	…	…	…	…	…	…	…
22	83	18,700	…	2	1,240	…	5	3,870	…
23	81	19,600	…	…	…	…	…	…	…
24	83	21,000	…	…	…	…	…	…	…
25	79	19,300	…	1	1,100	…	4	3,190	…
26	78	18,800	…	…	…	…	…	…	…
27	74	18,100	…	…	…	…	…	…	…
28	73	19,000	…	1	936	…	4	2,620	…
29	…	…	…	…	…	…	…	…	…
30	…	…	…	…	…	…	…	…	…
元	60	15,200	…	1	813	…	3	1,920	…

資料：農林水産省『花き生産出荷統計』

注：きくの戸数については、60年までは電照ぎく及びその他のきくの延べ戸数、61年から63年までは電照ぎく・小ぎく・その他のきくの延べ戸数、平成元年以降は大中輪・スプレー・小ぎくの延べ戸数。

1 1 畜 産

(単位：戸，頭，千羽，t)

年	乳 用 牛			肉 用 牛			豚		
	戸数	飼養頭数	乳生産量	戸数	飼養頭数	出荷頭数	戸数	飼養頭数	出荷頭数
40	6,130	19,850	49,571	58,900	77,950	32,358	3,930	44,280	74,370
45	5,110	25,100	58,247	38,800	67,300	24,275	2,230	62,800	104,769
50	1,880	16,800	52,468	14,900	46,700	21,572	890	81,100	118,430
55	1,250	19,000	69,053	9,630	39,100	19,125	580	103,900	164,964
60	900	19,700	79,440	7,010	42,200	20,372	340	104,700	156,863
2	680	17,800	84,891	4,910	37,900	17,513	170	93,300	142,940
7	480	15,800	81,087	2,880	34,100	16,066	90	73,800	112,914
12	360	13,300	79,425	1,660	31,600	15,401	60	70,400	108,900
17	265	11,300	68,585	1,140	30,200	...	51	61,300	103,210
22	217	9,880	64,953	869	27,400
23	205	9,970	61,761	838	26,300	...	34	57,500	...
24	195	9,740	60,998	792	26,600	...	35	59,200	...
25	191	9,830	60,127	733	26,600	...	32	85,300	...
26	177	9,820	57,987	702	25,200	...	32	85,900	...
27	171	9,430	56,177	665	24,400
28	165	9,150	54,540	646	23,700	...	28	95,800	...
29	163	8,600	52,222	609	23,800	...	28	100,500	...
30	153	8,280	49,364	604	23,700	...	27	108,800	...
31	145	8,220	48,270	576	24,000	...	25	110,800	...
2	135	8,680	..	516	24,900

年	採 卵 鶏				ブロイラー		
	戸数	飼養羽数	卵生産量	卵出荷量	戸数	飼養羽数	出荷羽数
40	96,000	3,248	30,352	...	150	300	2,382
45	49,600	4,548	46,131	39,010	290	1,318	6,721
50	9,820	4,940	54,240	52,580	182	1,350	6,735
55	3,410	5,139	57,768	56,337	9,103
60	1,500	5,628	65,114	63,623	56	1,662	7,832
2	990	6,531	87,789	86,387	19	988	4,961
7	150	7,679	100,928	99,603	15	907	4,436
12	100	7,733	99,006	98,258	14	872	3,900
17	73	8,480	116,320	115,712	13	582	4,022
22	120,432	119,912	3,775
23	58	8,688	121,458	120,864	3,572
24	58	8,776	124,738	124,128	4,129
25	59	8,771	125,496	125,040	11	629	4,068
26	55	8,714	133,337	132,869	10	605	4,032
27	131,796
28	52	8,850	131,766	...	10	740	4,307
29	52	8,959	130,768	...	10	648	4,007
30	50	9,543	129,712	...	10	600	4,060
31	49	9,354	135,443	...	9	765	3,955
2

資料：中国四国農政局『広島農林水産統計年報』、『農林水産統計速報』

平成19年以降の乳生産量は農林水産省『牛乳乳製品統計』

注：1 採卵鶏飼養戸数は、平成3年から飼養羽数300羽以上が調査対象となった。

さらに、平成10年から成鶏めす飼養羽数1,000羽以上が調査対象となった。

2 平成22、27、令和2年度はセンサス実施のため、農林水産省畜産統計は乳用牛及び肉用牛以外の飼養戸数・頭数の調査中止

3 平成27年度から、鶏卵出荷量の調査は中止となった。

【乳用牛飼養状況の推移】

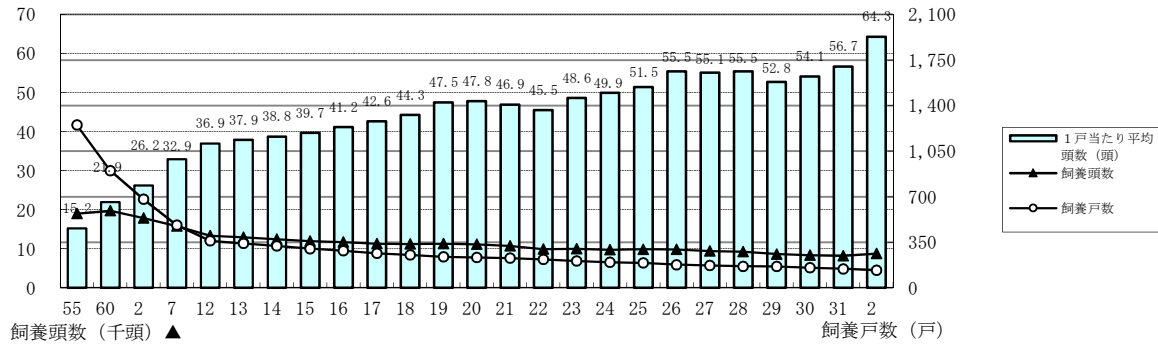

【肉用牛飼養状況の推移】

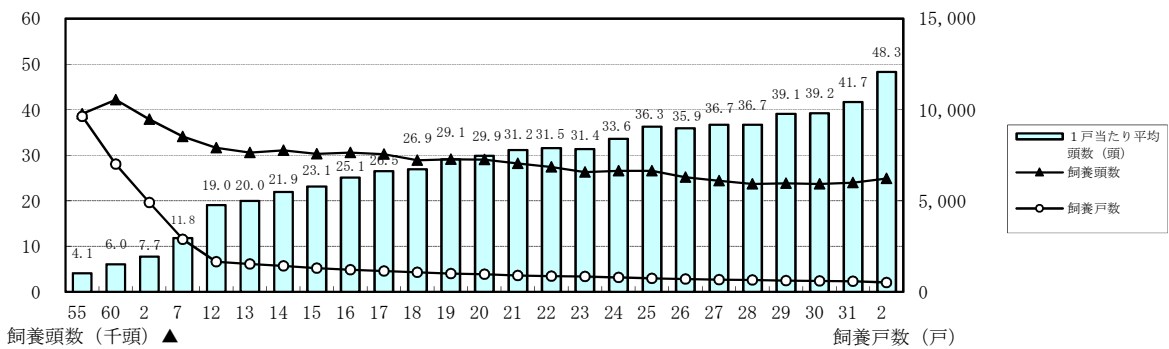

【豚飼養状況の推移】

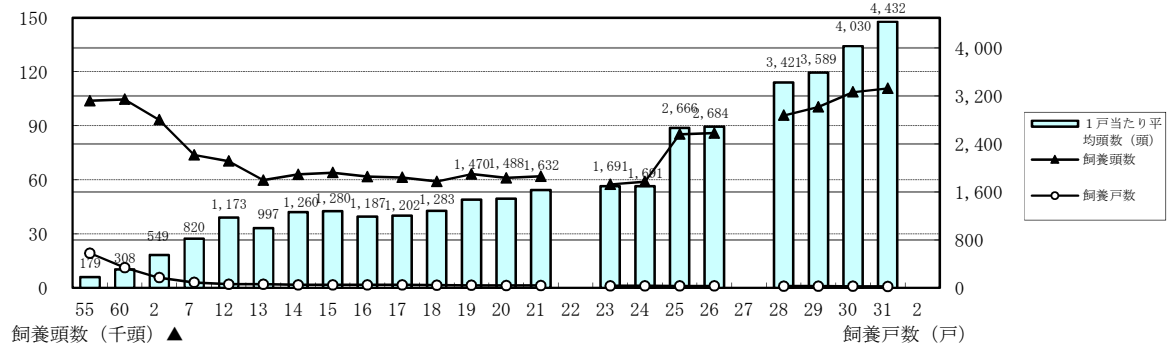

【採卵鶏飼養状況の推移】

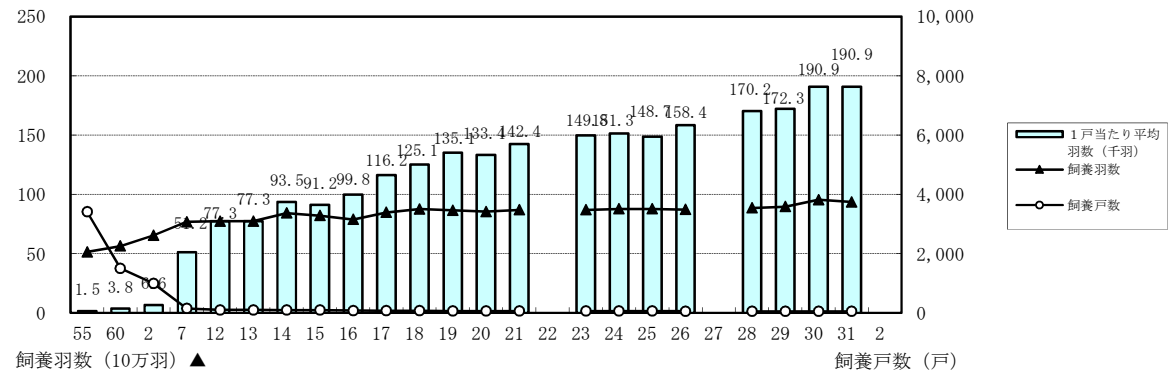

(流通の部)

1 野菜の卸売数量

(単位: t)

年	だいこん	にんじん	ごぼう	れんこん	はくさい	キャベツ	ほうれんそう	ねぎ	レタス
50	18,381	7,503	4,790	4,995	30,062	30,711	4,962	5,535	7,167
55	22,731	11,142	4,812	4,361	24,321	33,854	5,821	5,183	9,685
60	23,704	15,370	5,535	5,635	25,388	36,860	5,213	5,317	11,129
2	22,949	15,362	5,802	4,136	24,691	37,443	5,356	5,878	14,050
7	24,289	16,522	5,672	3,750	25,061	36,600	5,017	7,194	15,392
12	24,001	15,629	4,585	2,683	24,417	35,001	4,436	7,474	15,321
17	23,760	15,476	3,658	2,004	23,561	32,237	3,717	7,347	14,847
18	19,939	13,519	3,103	1,874	20,529	31,023	3,241	6,384	13,800
19	20,747	14,142	3,116	1,726	17,427	30,088	2,947	6,222	12,685
20	21,311	13,711	2,966	1,863	17,625	30,661	3,016	6,514	11,790
21	21,833	14,157	3,034	1,980	17,184	30,794	2,932	6,589	12,114
22	21,021	14,423	3,086	1,699	17,384	30,640	2,668	5,944	11,756
23	20,281	13,467	2,819	1,813	17,023	31,385	2,567	5,946	12,000
24	18,263	13,088	2,128	1,563	16,125	29,948	2,150	5,197	10,588
25	18,137	12,839	2,199	1,737	15,945	30,615	2,145	5,159	11,637
26	18,781	14,103	2,012	1,481	16,108	31,455	2,232	5,056	12,303
27	18,621	12,817	2,040	1,238	15,370	29,654	2,134	4,745	11,726
28	17,088	11,035	1,741	1,321	14,986	27,812	1,838	4,098	10,183
29	13,141	8,314	1,253	913	12,515	19,571	1,460	3,411	6,895
30	12,308	7,457	1,061	717	12,110	18,929	1,422	3,207	7,584

資料: 農林水産省『青果物卸売市場調査』

- 注: 1 平成17年までは県内市場の合計卸売数量。平成23年までは広島市中央卸売市場(広島市中央卸売市場中央市場・広島市中央卸売市場東部市場), 呉市中央卸売市場, 福山市青果市場の合計卸売数量。平成28年までは広島市中央卸売市場(広島市中央卸売市場, 広島市中央卸売市場東部市場), 福山市青果市場の合計卸売数量。平成29年以降は広島市中央卸売市場計(広島市中央卸売市場, 広島市中央卸売市場東部市場)の合計卸売数量。
2 平成14年以降のたまねぎは輸入も含む。

2 果実の卸売数量

(単位: t)

年	みかん	ネーブルオレンジ(国産)	甘なつみかん	いよかん	はっさく	な し		か き	び わ
						幸水	二十世紀		
50	51,933	1,287	5,013	596	8,103	...	6,344	2,092	397
55	43,069	1,935	3,954	1,077	9,235	341	6,403	1,961	354
60	31,641	3,062	3,472	2,269	6,798	693	4,819	1,974	239
2	25,531	2,136	2,466	3,529	4,763	1,134	3,399	1,799	376
7	21,110	1,436	1,722	4,019	4,058	1,157	2,157	1,347	343
12	20,351	1,118	1,675	2,571	3,307	1,610	1,889	1,470	199
17	18,853	771	1,470	2,172	2,999	1,473	1,646	1,646	175
18	13,891	501	1,049	1,591	2,278	955	1,084	1,264	136
19	14,124	454	1,207	1,416	2,222	879	1,166	1,404	160
20	15,252	598	1,239	1,626	2,168	1,118	1,300	1,393	191
21	15,345	628	1,335	1,602	2,092	1,161	1,348	1,685	161
22	13,133	556	1,388	1,712	2,533	804	761	928	129
23	13,664	462	1,157	1,384	2,007	733	990	899	130
24	12,036	501	1,118	1,351	2,124	889	823	1,354	59
25	13,106	450	993	1,143	1,764	922	807	1,095	104
26	12,608	504	823	1,005	1,870	744	828	1,355	73
27	10,893	486	982	849	1,540	619	817	1,157	58
28	9,577	403	707	903	1,403	633	666	885	29
29	5,813	202	440	509	797	582	364	733	42
30	5,722	239	463	531	633	431	315	685	26

資料: 農林水産省『青果物卸売市場調査』

- 注: 1 平成17年までは県内市場の合計卸売数量。平成23年までは広島市中央卸売市場(広島市中央卸売市場中央市場・広島市中央卸売市場東部市場), 呉市中央卸売市場, 福山市青果市場の合計卸売数量。平成28年までは広島市中央卸売市場(広島市中央卸売市場, 広島市中央卸売市場東部市場), 福山市青果市場の合計卸売数量。平成29年以降は広島市中央卸売市場計(広島市中央卸売市場, 広島市中央卸売市場東部市場)の合計卸売数量。
2 昭和63年以降は, 「甘なつみかん」には「普通なつみかん」も含む。
3 「かき」は平成13年までは「富有」, 平成14年からは「甘がき」。

(単位：t)

きゅうり	なす	トマト	ピーマン	さやえんどう	さといも	やまのいも	たまねぎ(国産)	いちご	すいか
16,465	7,797	9,870	3,776	1,013	4,228	2,009	20,614	3,341	25,587
15,746	7,253	11,016	3,828	908	6,260	3,294	24,778	4,477	15,037
16,701	7,818	10,987	3,796	1,082	5,216	4,272	28,608	4,505	14,705
15,578	7,744	11,217	3,612	802	3,559	4,267	31,831	5,067	15,853
15,677	7,338	11,679	3,671	722	3,344	4,268	27,771	4,637	13,075
14,230	7,707	13,615	3,767	1,136	2,086	4,132	28,666	4,842	12,909
13,834	6,890	10,776	3,741	610	2,202	4,844	30,914	4,687	9,897
11,088	5,588	9,498	3,369	458	1,739	3,976	25,797	4,428	8,544
11,621	5,857	9,478	3,522	306	1,731	3,201	25,393	4,205	8,523
11,541	5,740	9,535	3,408	261	1,777	3,052	25,621	4,531	8,574
11,985	5,400	9,289	3,342	269	2,059	3,043	23,210	4,163	8,239
11,186	4,981	8,491	3,167	275	1,985	2,589	20,452	3,984	7,315
11,233	4,936	8,765	3,294	313	1,687	2,921	20,765	3,918	6,978
10,527	4,359	7,754	3,316	235	1,722	2,243	19,551	3,029	6,830
11,181	4,627	8,321	3,213	263	1,459	2,469	20,069	3,277	6,610
9,971	4,214	8,365	3,208	260	1,012	2,196	20,889	3,317	6,454
9,444	3,795	7,533	2,966	200	976	2,268	21,425	3,131	6,268
8,843	3,817	7,136	3,027	151	865	2,197	21,925	2,674	6,059
6,632	2,556	4,703	1,963	195	726	1,192	14,333	2,243	4,276
6,754	2,553	4,773	1,882	212	755	1,523	13,644	2,109	3,848

3 畜産物の入荷量

(単位：t)

もも	ぶ ど う		
	デラ	巨 峰	ベリ-A
5,084	1,523	…	1,570
4,785	1,245	873	1,340
4,396	1,348	977	1,557
3,652	980	1,314	1,443
3,390	691	1,234	1,321
3,432	584	895	1,111
3,513	545	774	…
2,209	490	611	…
2,460	466	574	…
2,596	477	686	…
2,590	493	644	…
1,909	413	530	…
1,966	372	428	…
1,769	388	461	…
1,550	332	437	…
1,792	329	451	…
1,416	302	385	…
1,243	278	313	…
917	210	277	…
699	204	224	…

年	豚 (枝肉)	牛 (枝肉)	鶏卵
45	1,588	1,002	6,303
50	3,822	3,321	7,603
55	5,271	3,823	8,766
60	6,008	9,181	11,108
7	5,299	8,864	…
12	2,793	5,996	…
17	2,375	4,106	…
18	2,636	3,973	…
19	2,798	4,099	…
20	2,833	4,267	…
21	3,551	4,023	…
22	3,797	3,516	…
23	3,954	4,005	…
24	4,639	4,056	…
25	4,624	3,884	…
26	4,741	3,627	…
27	5,266	3,156	…
28	5,118	2,913	…
29	4,825	2,994	…
30	4,838	3,126	…
31	4,666	3,213	…

資料：『広島市市場年報（食肉編）』

注：1 豚・牛は広島食肉市場の年次取扱高重量。

2 鶏卵は広島市場の入荷量であるが、63年以降は公表されていない。

4 野菜の卸売価格

(単位：円/kg)

年	だいこん	にんじん	ごぼう	れんこん	はくさい	キャベツ	ほうれんそう	ねぎ	レタス
50	53	122	193	221	40	50	174	185	123
55	80	119	269	369	86	113	287	357	174
60	72	89	162	255	61	73	367	368	206
2	95	170	179	342	81	92	419	537	227
7	91	152	213	236	81	88	411	378	186
12	77	113	178	303	62	70	392	371	194
18	81	135	247	335	64	92	401	408	158
19	74	94	217	390	59	80	436	423	185
20	76	131	267	366	69	78	426	418	167
21	74	112	243	326	65	87	443	401	162
22	85	127	235	381	71	102	498	484	200
23	79	129	276	375	72	84	466	401	173
24	85	116	286	398	68	83	544	442	202
25	86	132	251	341	73	98	524	432	202
26	77	109	314	435	66	89	472	410	181
27	86	120	289	548	86	107	532	460	215
28	100	164	340	493	99	104	599	544	215
29	86	129	327	354	97	102	601	477	186
30	95	172	355	388	95	110	562	521	176

資料：農林水産省『青果物卸売市場調査』

- 注：1 平成17年までは県内市場の平均卸売価格。平成23年までは広島市中央卸売市場(広島市中央卸売市場中央市場・広島市中央卸売市場東部市場)、呉市中央卸売市場、福山市青果市場の平均卸売価格。平成28年までは広島市中央卸売市場(広島市中央卸売市場、広島市中央卸売市場東部市場)、福山市青果市場の平均卸売価格。平成29年以降は広島市中央卸売市場計(広島市中央卸売市場、広島市中央卸売市場東部市場)の平均卸売価格。
2 平成14年以降のたまねぎは輸入も含む。

5 果実の卸売価格

(単位：円/kg)

年	みかん	ネーブルオレンジ(国産)	甘なつみかん	いよかん	はっさく	な し		か き	び わ
						幸水	二十世紀		
50	86	204	104	158	150	…	181	148	342
55	99	238	86	196	120	334	184	193	455
60	173	253	190	253	190	362	237	172	629
6	257	170	144	176	150	394	338	180	937
11	177	213	216	168	213	330	331	179	761
16	183	182	125	144	152	271	271	252	884
17	158	177	152	147	163	259	224	141	833
18	230	172	133	127	144	314	287	232	831
19	207	221	176	179	186	305	314	201	776
20	192	149	132	113	145	262	228	190	682
21	168	157	132	140	162	252	215	174	724
22	222	145	123	110	138	358	364	322	798
23	205	209	149	192	206	330	261	263	782
24	215	151	165	164	179	325	300	200	1,034
25	183	170	114	151	152	293	291	231	750
26	174	164	129	138	149	297	292	193	935
27	201	193	140	154	167	355	305	217	1,061
28	253	233	172	176	174	346	323	272	1,224
29	268	244	190	156	206	371	331	227	983
30	305	228	175	175	235	366	356	241	1,265

資料：農林水産省『青果物卸売市場調査』

- 注：1 平成17年までは県内市場の平均卸売価格。平成23年までは広島市中央卸売市場(広島市中央卸売市場中央市場・広島市中央卸売市場東部市場)、呉市中央卸売市場、福山市青果市場の平均卸売価格。平成28年までは広島市中央卸売市場(広島市中央卸売市場、広島市中央卸売市場東部市場)、福山市青果市場の平均卸売価格。平成29年以降は広島市中央卸売市場計(広島市中央卸売市場、広島市中央卸売市場東部市場)の平均卸売価格。
2 昭和63年以降は、「甘なつみかん」には「普通なつみかん」も含む。
3 「かき」は平成13年までは「富有」、平成14年からは「甘がき」。

(単位：円/kg)

きゅうり	なす	トマト	ピーマン	さやえんどう	さといも	やまのいも	たまねぎ(国産)	いちご	すいか
139	140	149	197	427	172	332	55	641	81
216	218	171	307	603	104	253	85	649	116
228	229	214	313	591	193	268	54	803	143
300	274	310	342	746	306	330	91	1,005	173
246	271	333	292	645	249	282	106	1,120	182
251	234	286	295	374	196	268	69	1,090	140
283	301	290	403	626	217	195	89	981	158
262	264	297	388	843	220	255	74	1,011	162
269	264	275	382	946	240	268	76	900	166
238	265	286	395	964	195	257	95	929	195
284	301	337	469	1,019	207	334	124	953	182
282	305	311	398	880	239	252	100	961	177
287	295	367	402	1,012	189	342	93	1,141	176
267	295	335	422	970	214	323	94	1,058	182
293	320	305	377	992	302	367	112	1,080	165
316	366	342	463	1,246	289	352	99	1,155	186
329	367	369	458	1,474	294	408	101	1,267	212
294	339	331	415	1,259	256	478	96	1,240	200
312	373	325	472	1,227	265	379	103	1,308	213

6 畜産物の卸売価格

(単位：円/kg)

もも	ぶ ど う		
	デラ	巨 峰	ベリ-A
217	494	…	334
249	592	663	319
303	571	733	459
521	926	1,036	706
446	821	811	462
512	764	768	…
387	712	717	…
509	739	765	…
432	795	864	…
442	721	750	…
391	715	766	…
525	813	885	…
499	818	865	…
479	783	821	…
558	831	838	…
484	798	835	…
536	880	924	…
564	918	1,039	…
633	1,054	1,079	…
710	1,039	1,202	…

(単位：円/kg)

年	豚 (枝肉)	牛 (枝肉)	鶏卵
45	308	623	196
50	651	1,140	302
55	520	1,375	301
6	400	815	166
11	411	850	192
16	427	1,047	184
17	429	1,086	197
18	440	1,121	180
19	455	1,045	181
20	485	1,007	209
21	382	975	180
22	415	992	193
23	436	971	199
24	410	948	179
25	452	1,074	202
26	543	1,218	217
27	535	1,529	228
28	494	1,636	212
29	529	1,533	209
30	474	1,626	191
31	481	1,672	174

資料：『広島市市場年報（食肉編）』

注：1 豚・牛は広島食肉市場，鶏卵は広島市場の平均卸売価格。
 2 鶏卵については，55年以降全農広島県本部調べ。

【主要野菜の卸売価格（県内市場平均）】

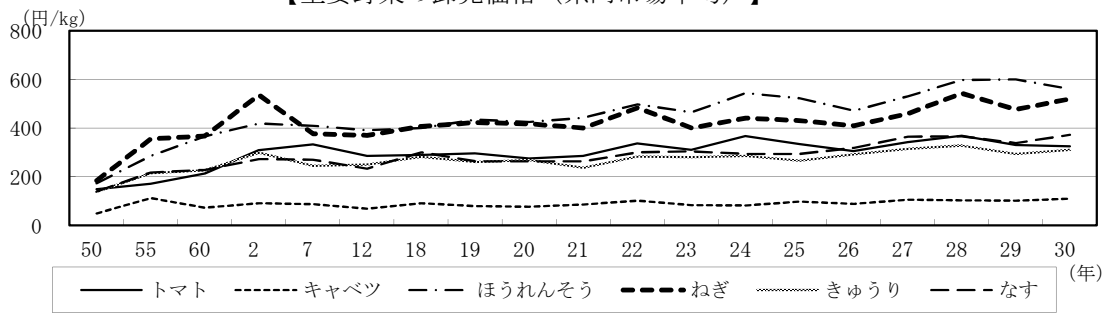

【主要果実の卸売価格（県内市場平均）】

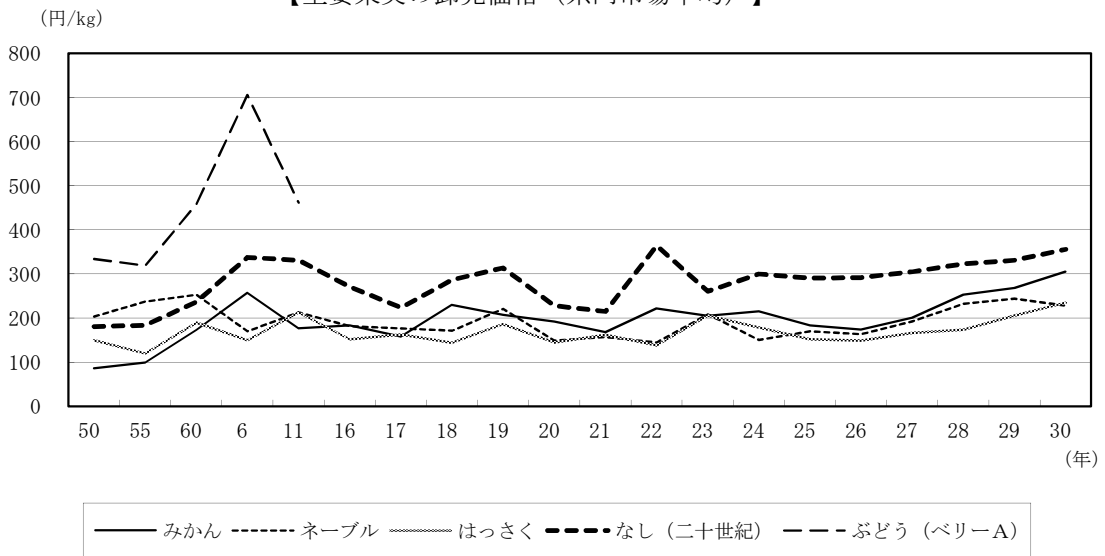

【畜産物の卸売価格】

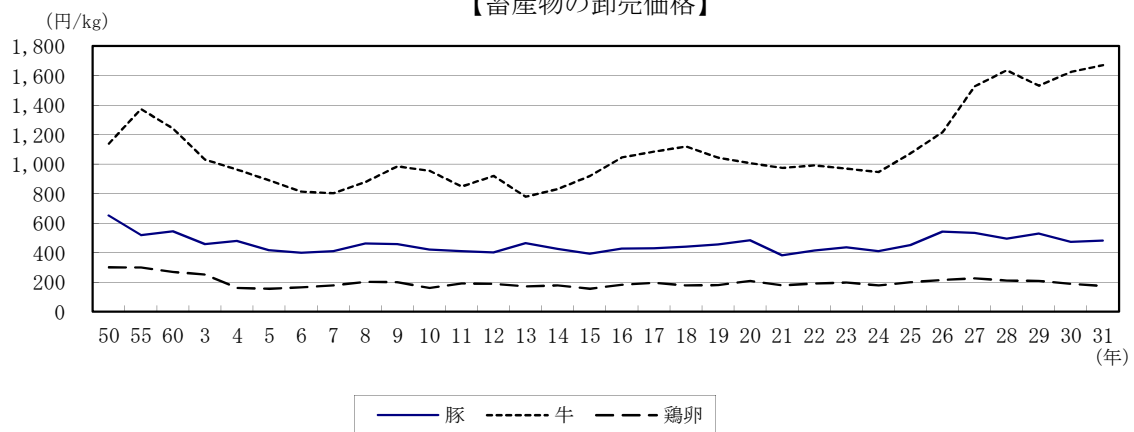

7 野菜の流通量の推移

(単位：t, %, 円/kg)

年	市 場 別 卸 売 数 量						1～3類市場県内 産卸売数量(B)	(B) (A)	平均卸 売価格
	1 類市場	2 類市場	3 類市場	1～3 類計(A)	その他市場	合計			
50	119,067 (49.9)	76,094 (31.9)	29,577 (12.4)	224,738 (94.1)	14,054 (5.9)	238,792 (100.0)	96,126	42.8	111
55	129,730 (50.1)	81,843 (31.6)	33,298 (12.9)	244,871 (94.5)	14,255 (5.5)	259,126 (100.0)	81,102	33.1	168
60	146,144 (50.6)	89,016 (30.8)	39,387 (13.6)	274,547 (95.1)	14,219 (4.9)	288,766 (100.0)	76,932	28.0	164
2	160,094 (54.5)	84,075 (28.6)	36,138 (12.3)	280,307 (95.5)	13,328 (4.5)	293,635 (100.0)	61,556	22.0	209
7	163,640 (55.0)	79,758 (26.8)	40,346 (13.6)	283,744 (95.3)	14,012 (4.7)	297,756 (100.0)	51,156	18.0	200
8	165,606 (55.3)	81,312 (27.2)	38,958 (13.0)	285,876 (95.5)	13,402 (4.5)	299,278 (100.0)	51,233	17.9	198

年	市 場 別 卸 売 数 量						4市場卸売 数量(B)	(B)	平均卸 売価格
	1 類市場	2 類市場	3 類市場	1 ～ 3 類計	うち 4 市場(A)	(A)			
9	165,655 (58.4)	81,654 (28.8)	36,565 (12.9)	283,874 (100.0)	240,453		38,927	16.2	199
10	165,335 (59.3)	80,778 (29.0)	32,594 (11.7)	278,707 (100.0)	239,720		38,245	16.0	227
11	165,807 (58.5)	83,490 (29.5)	33,937 (12.0)	283,234 (100.0)	243,413		34,331	14.1	196
12	170,328 (59.6)	84,497 (29.6)	31,006 (10.8)	285,831 (100.0)	248,992		36,018	14.5	181
13	167,226 (59.0)	84,383 (29.8)	31,633 (11.2)	283,242 (100.0)	246,596		33,450	13.6	185
14	168,106 (59.0)	86,144 (30.2)	30,738 (10.8)	284,988 (100.0)	249,622		32,507	13.0	182
15	168,259 (60.1)	84,854 (30.3)	26,980 (9.6)	280,093 (100.0)	248,931		30,714	12.3	193
16	162,559 (59.3)	84,052 (30.7)	27,382 (10.0)	273,993 (100.0)	242,692		29,176	12.0	201
17	159,137 (58.6)	85,258 (31.4)	27,356 (10.1)	271,751 (100.0)	240,339		28,014	11.7	185
18	153,947	85,735	…	…	239,682		26,849	11.2	197
19	151,031	84,471	…	…	235,502		26,896	11.4	191
20	153,552	82,447	…	…	235,999		26,744	11.3	196
21	157,678	78,993	…	…	236,671		24,303	10.3	194
22	153,362	73,790	…	…	227,152		…	…	217
23	151,360	73,116	…	…	224,476		…	…	205
24	…	…	…	…	…		…	…	…
25	148,958	58,392	…	…	207,350		…	…	204
26	149,838	58,978	…	…	208,816		…	…	199
27	142,870	56,712	…	…	199,582		…	…	220
28	131,867	54,699	…	…	186,566		…	…	236
29	133,845	…	…	…	133,845		…	…	224
30	129,162	…	…	…	129,162		…	…	232

資料：農林水産省『青果物卸売市場調査』

()内は構成比

注：1 果実の野菜(いちご, すいか等)は含んでいない。

2 1 類市場＝広島市, 2 類市場＝呉市・福山市, 3 類市場＝三原市・尾道市。

3 その他市場の卸売数量は, 平成9年から調査されていない。

4 1 類市場について, 平成17年までは広島市中央卸売市場中央市場, 同東部市場, 広島市市内青果市場の合計数量であり, 平成18年からは広島市中央卸売市場中央市場, 同東部市場の合計数量。

5 (A) (B)について, 平成9年から平成23年までは4市場(広島市中央卸売市場中央市場, 同東部市場, 呉市中央卸売市場, 福山市青果市場)の合計卸売数量であり, 平成28年までは3市場(広島市中央卸売市場中央市場, 同東部市場, 福山市青果市場)の合計卸売数量。平成29年からは広島市中央卸売市場中央市場, 同東部市場の合計卸売数量。

8 県内産野菜の卸売数量（4市場合計）

（単位：t）

年	野菜全体		だいこん		キャベツ		トマト		きゅうり	
	総数	うち県内産	総数	うち県内産	総数	うち県内産	総数	うち県内産	総数	うち県内産
50	177,002	65,810	13,080	7,594	23,168	8,549	6,720	3,597	11,565	6,122
55	199,711	61,471	17,059	9,520	25,522	6,910	8,018	4,273	11,850	6,064
60	226,397	59,361	18,819	9,351	28,664	7,276	8,299	4,146	12,706	5,566
2	233,082	49,565	18,190	7,588	29,006	5,585	8,953	3,602	12,031	4,144
7	235,819	42,206	18,767	7,933	29,152	4,175	9,396	3,427	12,298	3,289
12	248,992	36,018	20,355	6,558	30,453	3,393	11,967	3,626	12,561	2,568
17	240,339	28,014	20,345	4,588	29,183	2,158	9,800	3,054	12,616	1,887
18	239,682	26,849	19,939	4,293	31,023	2,174	9,498	2,642	11,088	1,590
19	235,502	26,896	20,747	4,117	30,088	2,152	9,478	2,827	11,621	1,683
20	235,999	26,744	21,311	4,022	30,661	2,542	9,535	2,982	11,541	1,542
21	236,671	24,303	21,833	3,934	30,794	2,086	9,289	2,634	11,985	1,382

資料：農林水産省『青果物卸売市場調査』

注：1 ここでの総数とは、広島市中央卸売市場（広島市中央卸売市場中央市場・広島市中央卸売市場東部市場）、呉市中央卸売市場、福山市青果市場の4市場の合計卸売数量。

2 ここでのうち県内産とは、4市場の合計入荷量。平成22年度以降は調査が行われていない。

9 県内産野菜の卸売価格（4市場合計）

（単位：円/kg）

年	野菜全体		だいこん		キャベツ		トマト		きゅうり	
	平均	うち県内産	平均	うち県内産	平均	うち県内産	平均	うち県内産	平均	うち県内産
50	112	110	52	52	49	47	159	123	144	112
55	168	177	80	74	114	109	177	156	218	187
60	164	185	71	64	73	50	222	181	232	202
2	211	249	93	80	93	69	315	279	308	239
7	203	237	90	82	89	84	335	297	252	227
12	182	232	101	71	116	58	292	264	286	207
17	185	257	76	70	88	91	269	266	221	186
18	197	273	81	70	92	82	290	317	283	239
19	191	266	74	67	80	47	297	301	262	235
20	196	266	76	71	78	66	275	272	269	229
21	194	276	74	72	87	67	286	299	238	207

資料：農林水産省『青果物卸売市場調査』

注：1 ここでの平均とは、広島市中央卸売市場（広島市中央卸売市場中央市場・広島市中央卸売市場東部市場）、呉市中央卸売市場、福山市青果市場の4市場の平均価格。

2 ここでのうち県内産とは、4市場の平均価格。平成22年以降は調査が行われていない。

(単位：t)

ほうれんそう		ね ぎ		な す		アスパラガス		しゅんぎく		こまつな	
総数	うち県内産	総数	うち県内産	総数	うち県内産	総数	うち県内産	総数	うち県内産	総数	うち県内産
2,961	2,635	3,693	2,480	5,224	2,802	—	—	690	664	—	—
3,836	3,021	3,661	1,875	5,369	2,138	—	—	615	569	95	95
3,657	2,573	3,927	1,874	5,928	2,457	328	76	689	545	209	196
3,884	2,442	4,625	2,027	5,973	1,683	443	193	733	594	308	304
3,560	2,429	5,297	2,365	5,690	1,305	766	309	801	611	738	684
3,618	2,273	6,569	2,786	6,783	1,190	807	340	702	506	1,062	941
3,147	1,828	6,370	2,565	6,179	697	711	304	488	316	1,130	831
3,241	1,727	6,384	2,452	5,588	541	703	308	485	323	1,158	808
2,947	1,669	6,222	2,301	5,857	652	730	307	465	304	1,355	911
3,016	1,562	6,514	2,412	5,740	693	726	281	463	282	1,464	975
2,932	1,476	6,589	2,323	5,400	558	717	278	438	278	1,489	1,028

(単位：円/kg)

ほうれんそう		ね ぎ		な す		アスパラガス		しゅんぎく		こまつな	
平均	うち県内産	平均	うち県内産	平均	うち県内産	平均	うち県内産	平均	うち県内産	平均	うち県内産
179	179	198	207	148	113	—	—	232	236	—	—
294	298	375	434	221	200	—	—	403	394	196	196
377	398	380	464	237	176	1,009	907	440	446	197	202
429	459	549	657	283	210	1,108	1,085	481	479	338	338
426	434	411	446	280	195	808	826	481	486	275	276
530	425	501	475	259	154	830	903	551	469	348	275
443	455	393	484	238	159	932	940	587	608	311	291
401	437	408	529	301	261	993	990	514	521	326	316
436	455	423	534	264	200	965	973	505	527	318	312
426	458	418	496	264	172	975	936	541	585	324	316
443	471	401	494	265	196	940	961	525	543	319	310

【 経 済 編 】

(生産費の部)

1 米の生産費の推移 (10a当たり)

(単位：円)

費 目	55年			2年			7年			12年			17年		
	構成比	広島/全国		構成比	広島/全国		構成比	広島/全国		構成比	広島/全国		構成比	広島/全国	
物 財 費	90,256	50.9	119.3	111,226	58.0	124.7	89,779	50.0	114.6	95,338	52.7	120.5	111,583	63.4	145.2
種 苗 費	2,106	1.2	82.5	3,033	1.6	104.3	3,075	1.7	90.7	3,471	1.9	97.7	3,321	1.9	89.7
肥 料 費	12,932	7.3	136.6	9,036	4.7	100.7	11,350	6.3	135.4	10,097	5.6	125.1	10,126	5.7	129.8
農業薬剤費	7,793	4.4	128.1	9,023	4.7	119.8	8,883	4.9	116.7	10,252	5.7	136.4	10,184	5.8	145.2
光熱動力費	4,052	2.3	109.0	3,441	1.8	107.8	3,305	1.8	106.7	3,425	1.9	112.7	4,941	2.8	143.0
土地改良及び水利費	1,881	1.1	37.7	1,613	0.8	24.4	3,490	1.9	41.0	2,466	1.4	34.1	6,108	3.5	104.9
賃借料及び料金	2,602	1.5	38.0	7,366	3.8	71.6	7,586	4.2	63.8	12,056	6.7	93.4	11,347	6.4	83.1
建 物 費	4,795	2.7	126.9	5,567	2.9	120.5	5,241	2.9	131.9	6,124	3.4	140.4	15,687	8.9	323.8
農機具費	51,594	29.1	142.4	69,778	36.4	162.9	42,951	23.9	161.3	42,263	23.3	153.5	39,525	22.4	176.6
労 働 費	86,982	49.1	165.1	80,465	42.0	156.6	89,727	50.0	157.4	85,702	47.3	161.4	64,522	36.6	147.0
家族労働費	85,009	48.0	165.1	79,934	41.7	158.3	87,554	48.8	156.6	78,866	43.6	154.1	57,366	32.6	137.1
費用合計	177,238	100.0	138.1	191,691	100.0	136.4	179,506	100.0	132.6	181,040	100.0	136.9	176,105	100.0	145.9
購入(支払)	30,697	17.3	84.4	36,825	19.2	83.3	52,915	29.5	95.8	63,029	34.8	113.6	64,957	36.9	116.8
自 給	94,225	53.2	170.6	84,164	43.9	157.9	89,896	50.1	1.0	81,074	44.8	156.2	58,506	33.2	138.7
償 却	52,316	29.5	142.5	70,702	36.9	164.2	36,695	20.4	157.9	36,937	20.4	148.6	52,642	29.9	229.9
副産物価額	5,636	—	108.1	3,541	—	83.1	3,513	—	112.9	2,723	—	85.4	2,393	—	112.8
1 次生産費	171,602	—	139.4	188,150	—	138.0	175,993	—	133.0	178,317	—	138.2	173,712	—	146.5
利子・地代	30,474	—	87.3	31,945	—	82.8	30,766	—	83.9	29,351	—	91.6	26,972	—	201.1
2 次生産費	202,076	—	127.9	220,095	—	125.8	206,759	—	122.4	207,668	—	128.9	200,684	—	152.0
同60kg当たり	30,000	—	154.7	25,478	—	129.3	22,798	—	115.6	22,533	—	125.9	20,967	—	129.3
主産物収量(kg)	404	—	82.6	518	—	97.2	544	—	105.6	553	—	102.6	574	—	109.5
主産物価額	120,549	—	82.8	139,762	—	89.8	148,735	—	101.5	135,459	—	108.0	129,820	—	113.6
粗 収 益	126,185	—	83.7	143,303	—	89.6	152,248	—	101.7	138,182	—	107.4	132,213	—	113.6
生産費総額	207,712	—	127.2	223,636	—	124.8	210,272	—	122.2	210,391	—	128.1	203,077	—	151.4
利 潤	△ 81,527	—	—	△ 80,333	—	—	△ 58,024	—	—	△ 72,209	—	—	△ 70,864	—	—
所 得	33,956	—	46.0	31,546	—	45.2	57,332	—	87.7	33,608	—	78.3	12,247	—	37.3
同 1 日 当 たり	2,959	—	31.4	3,968	—	30.5	8,098	—	59.1	5,594	—	53.3	2,513	—	27.2
家族労働報酬	3,482	—	8.9	△ 399	—	—	29,530	—	88.1	6,657	—	42.8	△ 13,498	—	—
同 1 日 当 たり	303	—	6.1	△ 50	—	—	4,171	—	30.4	1,108	—	29.1	△ 2,770	—	—
投下労働時間(時間)	94.4	—	146.6	64.2	—	146.6	57.9	—	148.1	51.8	—	151.8	43.3	—	144.1
家族労働時間	91.8	—	146.4	63.6	—	148.3	56.6	—	148.2	48.1	—	146.8	39.0	—	137.1

資料：農林水産省『農業経営統計調査』

注：1 50～60年の数値は全調査農家の集計結果であり、平成2年以降は販売農家のみの集計結果であるため、平成2年以降とそれ以前は対比できない。
2 農産物生産調査は、平成3年産から評価方法等の一部改正が行われた。このため、平成3年以降とそれ以前は対比できない。
3 家族労働費の算出基準について、平成10年からそれまでの男女別評価を男女同一評価に改正した。

(単位：円)

費 目	22年			26年			27年			28年			29年			30年		
	構成比	広島/全国		構成比	広島/全国		構成比	広島/全国		構成比	広島/全国		構成比	広島/全国		構成比	広島/全国	
物 財 費	111,118	66.3	133.5	103,166	60.8	129.1	111,489	61.8	140.6	102,536	60.9	132.9	116,172	64.7	148.6	107,990	60.7	139.9
種 苗 費	3,056	1.8	90.0	3,123	1.8	84.6	2,635	1.5	71.4	2,192	1.3	59.3	3,824	2.1	103.4	4,126	2.3	109.9
肥 料 費	7,099	4.2	75.6	10,191	6.0	107.0	9,535	5.3	102.3	8,930	5.3	95.9	10,377	5.8	117.0	11,147	6.3	124.7
農業薬剤費	10,619	6.3	143.2	10,501	6.2	137.6	9,950	5.5	130.2	9,704	5.8	130.0	9,753	5.4	127.7	9,885	5.6	130.6
光熱動力費	5,754	3.4	141.8	6,737	4.0	132.2	6,013	3.3	137.8	5,534	3.3	144.0	5,445	3.0	128.8	6,280	3.5	133.8
土地改良及び水利費	1,669	1.0	34.4	2,559	1.5	57.6	1,263	0.7	28.3	1,494	0.9	34.6	2,354	1.3	55.9	1,477	0.8	35.2
賃借料及び料金	7,781	4.6	66.9	9,998	5.9	79.5	10,216	5.7	83.7	12,690	7.5	106.2	14,883	8.3	124.1	7,810	4.4	67.5
建 物 費	16,705	10.0	243.8	4,114	2.4	91.4	5,543	3.1	132.9	3,121	1.9	75.3	5,026	2.8	117.1	5,259	3.0	132.4
農機具費	46,452	27.7	170.7	41,799	24.6	173.3	53,750	29.8	215.9	44,486	26.4	186.4	47,517	26.5	193.6	45,478	25.6	188.1
労 働 費	56,544	33.7	154.0	66,529	39.2	188.0	69,050	38.2	198.8	65,831	39.1	190.7	63,432	35.3	181.1	69,810	39.3	200.3
家族労働費	51,676	30.8	150.3	61,431	36.2	185.0	62,658	34.7	194.0	62,704	37.2	194.9	57,716	32.1	178.8	61,975	34.9	192.5
費用合計	167,662	100.0	139.8	169,695	100.0	147.1	180,539	100.0	158.3	168,367	100.0	150.8	179,604	100.0	158.6	177,800	100.0	158.7
購入(支払)	53,852	32.1	95.3	67,388	39.7	112.7	66,674	36.9	114.1	67,325	40.0	118.2	75,002	41.8	128.5	71,870	40.4	123.8
自 給	51,991	31.0	150.4	61,462	36.2	184.6	62,699	34.7	193.6	62,760	37.3	194.5	57,716	32.1	178.2	62,009	34.9	191.9
償 却	61,819	36.9	213.7	40,845	24.1	183.5	51,166	28.3	220.5	38,282	22.7	170.7	46,886	26.1	208.6	43,921	24.7	202.6
副産物価額	867	—	39.7	1,364	—	128.4	972	—	73.5	1,357	—	62.2	1,912	—	54.7	1,478	—	57.0
1 次生産費	166,795	—	141.6	168,331	—	147.3	179,567	—	159.3	167,010	—	152.6	177,692	—	161.9	176,322	—	161.1
利子・地代	23,769	—	100.1	21,380	—	102.2	19,947	—	96.9	19,713	—	98.0	22,723	—	115.9	18,019	—	93.5
2 次生産費	190,564	—	134.6	189,711	—	159.0	199,514	—	169.0	186,723	—	144.1	200,415	—	155.0	194,341	—	151.0
同60kg当たり	21,066	—	126.9	20,995	—	154.3	21,400	—	157.0	19,771	—	135.6	22,144	—	146.2	22,069	—	143.8
主産物収量(kg)	542	—	106.1	542	—	103.0	560	—	107.9	566	—	106.2	543	—	106.1	528	—	104.8
主産物価額	96,809	—	102.1	88,210	—	95.3	102,045	—	103.1	111,979	—	101.5	115,737	—	102.5	113,139	—	99.9
粗 収 益	97,676	—	100.7	89,574	—	95.7	103,017	—	102.8	113,336	—	100.7	117,649	—	101.0	114,617	—	99.0
生産費総額	191,431	—	133.2	191,075	—	158.8	200,486	—	167.9	188,080	—	142.7	202,327	—	152.3	195,819	—	149.1
利 潤	△ 93,755	—	—	△ 101,501	—	—	△ 97,469	—	—	△ 74,744	—	—	△ 84,678	—	—	△ 81,202	—	—
所 得	△ 29,538	—	—	△ 19,992	—	—	△ 16,108	—	—	5,976	—	—	△ 7,385	—	—	△ 19,227	—	—
同1日当たり	△ 6,092	—	—	△ 3,466	—	—	△ 2,868	—	—	1,062	—	—	△ 1,555	—	—	△ 3,944	—	—
家族労働報酬	△ 42,079	—	—	△ 40,070	—	—	△ 34,811	—	—	△ 12,040	—	—	△ 26,962	—	—	△ 19,227	—	—
同1日当たり	△ 8,678	—	—	△ 6,946	—	—	△ 6,198	—	—	△ 2,140	—	—	△ 5,678	—	—	△ 3,944	—	—
投下労働時間(時間)	42.24	—	160.1	49	—	197.9	49	—	189.6	49	—	189.9	42	—	172.2	44	—	183.3
家族労働時間	38.79	—	158.0	46	—	199.9	45	—	186.4	45	—	186.7	38	—	167.9	39	—	185.7

(農家経済の部)

1 農家経済の推移

(農家1戸当たり平均)

(単位：千円)

年	農 業 所 得			農 外 所 得				農家所得
	農業粗収益	農業経営費	差引所得	農外収入	労賃等収入	農外支出	差引所得	
60	1,468.0	1,014.5	453.5	5,062.6	4,347.7	158.4	4,904.2	5,357.7
2	1,330.3	983.8	346.5	5,888.0	4,935.7	170.2	5,717.8	6,064.3
7	1,836.5	1,177.4	659.1	5,073.4	3,985.3	108.1	4,965.3	5,624.4
12	1,534.9	1,215.8	319.1	3,956.9	3,395.9	192.5	3,764.4	4,083.5

注： 労賃等収入＝被用労賃＋給料＋職員俸給＋歳費及び手当

(販売農家1戸当たり結果)

年	農 業 所 得			農業生産関連事業所得			農外所得		
	粗収益	経営費	差引所得	収入	支出	差引所得	収入	支出	差引所得
17	1,757	1,371	386	6	3	3	2,109	7	2,102
18	1,733	1,321	412	6	3	3	2,070	10	2,060
19	1,635	1,377	258	1	0	1	2,164	17	2,147
20	2,097	1,826	271	31	29	2	1,886	38	1,848
21	2,052	1,807	245	36	49	△ 13	1,484	21	1,463
22	1,996	1,711	285	29	31	△ 2	1,418	49	1,369
23	2,156	1,807	349	15	15	0	1,352	34	1,318
24	2,289	1,973	316	39	71	△ 32	1,108	142	966
25	2,619	1,955	664	10	12	△ 2	1,267	50	1,217
26	2,774	2,051	723	11	7	4	1,198	87	1,111
27	3,087	2,057	1,030	8	10	△ 2	1,082	81	1,001
28	3,210	2,177	1,033	21	16	5	1,183	46	1,137
29	2,908	2,196	712	26	22	4	1,380	14	1,366
30	2,907	2,379	528	23	16	7	1,506	65	1,441
30 (全国)	6,259	4,518	1,741	34	27	7	1,872	336	1,536

資料： 農林水産省『経営形態別経営統計（個別経営）』

- 注： 1 平成16年から調査体系及び内容について見直しが行われ、世帯を単位として把握していた農家の収支等を農業経営に着目して把握することになった。それに伴い、農業以外の収支（農外、年金等）の把握する範囲を世帯員全員から※農業関係者に限定された。そのため、過去のデータと直接対比はできない。
2 平成25年からは中国地方の調査結果を掲載している。
(以下、「9 農業経営費」まで各表において同じ)

2 経営概況等

(農家1戸当たり平均)

年	月平均 世帯員 (人)	家族農業 就業者 (人)	自家農業 労働時間 (時間)	経営耕地 (a)	農業固定 資本額 (千円)	貯蓄 (年度末) (千円)	借入金 (年度末) (千円)
60	3.72	0.82	1,333	69.7	2,420.1	16,008.5	1,193.9
2	3.44	0.65	1,180	70.9	2,766.0	26,345.0	1,721.3
7	3.15	0.96	1,459	96.1	3,343.2	40,021.4	1,036.0
12	3.00	0.76	1,204	90.1	3,578.3	35,033.8	2,282.9

(販売農家1戸当たり結果)

年	月 平 均 農業経営 関与者数 (人)	農 業 就業者 (人)	自営農業 労働時間 (時間)	経営耕地 (a)	資 産 (経営)		現貯金等・売掛未収入金 (経営)		
					固定資産 (年始め) (千円)	流動資産 (千円)		預貯金 (千円)	売掛 未収入金 (千円)
17	1.95	0.70	1,124	90	5,388	34,031	33,275	33,049	37
18	1.99	0.59	1,052	90	5,334	31,823	31,670	31,457	20
19	1.93	0.67	1,074	96	5,913	29,988	28,424	28,250	21
20	2.04	0.54	1,218	107	6,299	25,227	25,549	25,340	21
21	2.04	0.62	1,264	111	5,945	23,969	23,848	23,736	11
22	2.06	0.57	1,271	116	6,045	24,089	23,430	23,341	89
23	2.06	0.72	1,328	115	5,958	24,624	23,878	23,835	43
24	2.00	1.11	1,497	126	6,903	19,252	20,006	19,970	36
25	2.02	1.00	1,493	143	4,560	22,772	22,396	22,315	81
26	1.98	1.00	1,492	146	4,582	20,516	19,875	19,775	100
27	1.92	0.97	1,469	143	4,537	19,351	19,014	18,905	109
28	1.91	0.89	1,820	152	4,924	18,857	18,573	18,461	112
29	1.90	0.76	1,242	158	5,618	14,760	14,160	14,072	88
30	1.97	0.78	1,339	154	5,708	12,230	11,601	11,403	198
30 (全国)	2.08	1.06	1,945	282	12,574	18,173	17,388	17,203	185

資料：農林水産省『経営形態別経営統計（個別経営）』，中国四国農政局『中国農林水産統計年報』

(単位：千円)

年金・被 贈 等の収入	農 家 総所得	租税公課 諸負担	可処分 所 得	家計費	農家経済 余 剰
1,817.3	7,175.0	1,118.0	6,057.0	4,505.4	1,551.6
2,254.9	8,319.2	1,205.4	7,113.8	5,191.2	1,922.6
2,914.5	8,538.9	1,284.7	7,254.2	5,219.4	2,034.8
3,015.7	7,099.2	1,057.2	6,042.0	4,928.9	1,113.1

年金等の 収 入	総所得	租税公課 諸負担	可処分 所 得	(参考) 共済、補助金等を除く農業収支		
				農 業 粗収益	農 業 経営費	農業所得
2,118	4,609	596	4,013	1,691	1,337	354
2,282	4,757	604	4,153	1,654	1,291	363
1,884	4,290	540	3,750	1,584	1,359	225
2,191	4,312	485	3,827	2,013	1,803	210
2,379	4,074	368	3,706	1,983	1,786	197
2,381	3,970	363	3,607	—	—	—
2,455	4,122	398	3,724	—	—	—
2,510	3,760	457	3,303	—	—	—
2,501	4,380	515	3,865	2,391	1,932	459
2,463	4,301	457	3,844	2,582	2,026	556
2,265	4,294	434	3,860	2,847	2,028	819
2,363	4,538	458	4,080	2,989	2,155	834
2,407	4,489	515	3,974	2,694	2,173	521
2,098	4,074	555	3,519	2,745	2,357	388
1,824	5,108	844	4,264	5,762	4,449	1,313

※農業関与者：農業経営主夫婦及び年間60日以上当該農家の農業に従事する世帯員である家族のことをいう。ただし、15歳未満の世帯員及び高校・大学等への就学中の世帯員は、年間の自営農業従事日数が60日以上であっても農業関与者とはしない。

借 入 金 ・ 買掛未払金					
(経 営)			(農 業)		
計 (千円)	借入金 (千円)	買掛未払金 (千円)	計 (千円)	借入金 (千円)	買掛未払金 (千円)
208	199	9	132	123	9
171	163	8	118	110	8
154	151	3	132	129	3
362	355	7	167	160	7
325	305	20	193	173	20
244	225	19	141	122	19
248	236	12	181	169	12
369	342	27	369	342	27
500	472	28	401	373	28
342	333	9	201	192	9
799	786	13	748	735	13
339	327	12	266	254	12
429	420	9	294	287	7
562	553	9	363	355	8
2,925	2,862	63	1,230	1,168	62

3 農家経済分析指標の推移

(農家1戸当たり平均)

年	総 括				資 本 装 備		集 約 度	
	農業純生産 (千円)	農業依存度 (%)	農業所得による 家計費充足率 (%)	農業所得率 (%)	農業固定 資本装備率 (円/時間)	農 機 具 資本比率 (%)	10a当たり農 業労働時間 (時間)	10a当たり農 業固定資本額 (千円)
60	473.1	8.5	10.1	30.9	1,816	32.0	191	347.2
2	360.3	5.7	6.7	26.0	2,344	29.4	166	390.1
7	705.4	11.7	12.6	35.9	2,291	29.6	152	347.9
8	637.9	10.8	11.5	33.0	2,215	29.2	149	329.9
9	428.9	8.0	7.8	24.7	2,440	35.4	130	316.2
10	519.1	10.1	9.5	29.0	2,816	35.5	135	381.3
11	374.2	7.0	6.3	20.1	2,816	31.4	128	359.3
12	351.8	7.8	6.5	20.8	2,972	33.1	134	397.1
13	345.4	7.9	6.5	20.5	2,895	32.7	139	401.0
14	352.7	8.8	6.7	20.9	3,211	35.5	121	388.9
15	377	9.5	7.4	22.2	3,070	36.8	120	367

注：1 農業純生産＝農業所得＋雇用労賃＋支払小作料＋農業経営に係る負債利子

2 農業固定資本装備率＝農業固定資本額÷自家農業労働時間

3 農機具資本比率＝農機具固定資本額(農用自動車を含む)÷農業固定資本額×100

4 平均消費性向＝家計費÷可処分所得×100

(販売農家1戸当たり結果)

年	農業依存度 (%)	農業所得率 (%)	付加価値額 (千円)	付加価値率 (%)	農業固定 資産装備率 (円)	農 機 具 資産比率 (%)	農業固定 資産回転率 (回)	集約度(経営耕地)
								自営農業 労働時間 (時間)
16	11.7	19.7	370	22.7	2,272	42.0	0.6	123
17	15.5	22.0	442	25.2	2,363	40.5	0.7	125
18	16.6	23.8	467	26.9	2,605	35.0	0.6	117
19	10.7	15.8	321	19.6	2,826	38.2	0.5	112
20	12.8	12.9	369	17.6	2,709	40.1	0.6	114
21	14.5	11.9	370	18.0	2,694	44.1	0.6	114
22	17.3	14.3	355	17.8	2,593	42.8	0.6	110
23	20.9	16.2	431	20.0	2,478	40.0	0.7	116
24	25.3	13.8	401	17.5	2,233	38.0	0.7	119
25	35.3	25.4	762	29.1	1,487	44.4	1.2	105
26	39.3	26.1	823	29.7	1,463	43.0	1.3	103
27	50.8	33.4	1,144	37.1	1,517	45.9	1.4	103
28	47.5	32.2	1,224	38.1	1,150	49.8	1.5	120
29	34.2	24.5	852	29.3	1,790	52.8	1.3	78
30	26.7	18.2	710	24.4	1,882	51.4	1.2	87
30 (全国)	53.0	27.8	2,120	33.9	2,052	39.5	1.6	69

資料：農林水産省『経営形態別経営統計(個別経営)』

注：1 農業依存度＝農業所得÷(農業所得＋農業生産関連事業所得＋農外所得)×100

2 農業固定資産装備率＝農業固定資産額÷自営農業労働時間

生 産 性 (農業純生産)			生 活 水 準		
農業労働10 時間当たり (円)	経営耕地 10a当たり (千円)	農業固定資本 1,000円当たり (円)	世帯員1人当 り可処分所得 (千円)	世帯員1人当 たり家計費 (千円)	平 均 消費性向 (%)
3,549	67.9	195	1,628.2	1,211.1	74.4
3,053	50.8	130	2,068.0	1,509.1	73.0
4,830	73.4	211	2,302.9	1,657.0	72.0
4,450	66.2	201	2,206.2	1,603.8	72.7
3,680	47.7	151	2,343.2	1,742.9	74.4
4,140	56.0	147	2,220.8	1,708.0	76.9
3,070	39.2	109	2,178.9	1,687.1	77.4
2,920	39.0	98	2,014.0	1,643.0	81.6
2,710	37.6	94	2,151.8	1,754.2	81.5
3,290	39.9	102	2,156.1	1,749.7	81.2
3,580	43	117	2,087	1,653	79.2

面積10a当たり)	収 益 性 (農業所得)			生 産 性 (付加価値額)		
農業固定 資 産 額 (千円)	家族農業労働 1時間当たり (円)	農業固定資産 千円当たり (円)	経営耕地面積 10a当たり (千円)	自営農業労働 1時間当たり (円)	農業固定資産 千円当たり (円)	経営耕地面積 10a当たり (千円)
280	302	125	35	327	144	40
295	367	145	43	393	166	49
304	419	150	46	444	170	52
316	262	85	27	299	106	33
308	243	82	25	303	112	34
308	216	72	22	293	109	33
285	240	86	25	279	108	31
286	283	106	30	325	131	38
266	218	95	25	268	120	32
156	474	299	47	510	343	53
150	516	331	50	552	377	57
156	751	462	72	779	513	80
137	616	494	68	673	585	80
140	626	320	45	686	383	54
164	443	210	34	530	282	46
142	1,038	436	62	1,090	531	75

4 経営収支の総括

区 分	集 計 経営体数	農 業						農 業 生 産 関 連	
		粗 収 益	販売・受取	経 営 費	購入・支払	減 価 償却費	所 得	収 入	支 出
経営形態別（個別経営）	(1)	(2)	(3)	(4)	(5)	(6)	(7)	(8)	(9)
経営体	千円	千円	千円	千円	千円	千円	千円	千円	千円
全 国 平. 30	4 128	6 259	6 023	4 518	3 762	755	1 741	34	27
中 国 29	178	2 908	2 771	2 196	1 745	453	712	26	22
中 国 30	179	2 907	2 782	2 379	1 877	501	528	23	16
営農類型別（個別経営）									
中 国（平. 30）									
水 田 作	89	1 628	1 531	1 551	1 114	435	77	14	6
露地野菜作	16	4 058	3 997	2 487	2 115	372	1 571	-	0
施設野菜作	13	6 833	6 678	5 327	4 676	640	1 506	323	278
果 樹 作	27	4 072	3 942	2 520	1 976	561	1 552	8	8

資料：農林水産省『営農類型別経営統計（個別経営）』，『経営形態別経営統計（個別経営）』

注：数値は、販売農家1戸当たりの結果。調査結果について、調査経営体数が少ない営農累計もあるので利用については留意すること。（以下、「9 農業経営費」まで各表において同じ）

5 分析指標

区 分	農 業 依 存 度	農 業 所 得 率	付 加 価 値 額	付 加 価 値 率	農 業 固 定 資 産 装 備 率	農 機 具 資 産 比 率	農 業 固 定 資 産 回 転 率
経営形態別（個別経営）	(1)	(2)	(3)	(4)	(5)	(6)	(7)
経営体	%	%	千円	%	円	%	回
全 国 平. 30	53.0	27.8	2 120	33.9	2 052	39.5	1.57
中 国 29	34.2	24.5	852	29.3	1 790	52.8	1.31
中 国 30	26.7	18.2	710	24.4	1 882	51.4	1.15
営農類型別（個別経営）							
中 国（平. 30）							
水 田 作	5.0	4.7	180	11.1	2 376	65.7	0.82
露地野菜作	62.4	38.7	1 714	42.2	922	66.6	2.33
施設野菜作	70.7	22.0	2 669	39.1	899	43.9	1.85
果 樹 作	57.3	38.1	1 759	43.2	1 807	19.4	0.93

資料：農林水産省『営農類型別経営統計（個別経営）』，『経営形態別経営統計（個別経営）』

事 業	農 外			年金等の 収 入	総所得	租税公課 諸 負 担	可処分 所 得	(参考) 共済、補助金等を除く農業収支			区 分
所 得	収 入	支 出	所 得					農 業 粗収益	農 業 経営費	農業所得	
(10)	(11)	(12)	(13)	(14)	(15)	(16)	(17)	(18)	(19)	(20)	
千円	千円	千円	千円	千円	千円	千円	千円	千円	千円	千円	
7	1 872	336	1 536	1 824	5 108	844	4 264	5 762	4 449	1 313	全国
4	1 380	14	1 366	2 407	4 489	515	3 974	2 694	2 173	521	中国29
7	1 506	65	1 441	2 098	4 074	555	3 519	2 745	2 357	388	中国30
8	1 473	16	1 457	2 187	3 729	486	3 243	1 458	1 542	△ 84	水 田
0	979	32	947	2 017	4 535	628	3 907	3 993	2 479	1,514	露 地
45	793	214	579	1 393	3 523	700	2 823	6 717	5 302	1,415	施 設
0	1 474	318	1 156	2 119	4 827	604	4 223	4 040	2 507	1,533	果 樹

集約度(経営耕地面積10a当たり)		収 益 性(農業所得)			生 産 性(付加価値額)			
自営農業 労働時間	農業固定 資 産 額	家族農業 労働1時間 当たり	農業固定 資産千円 当 たり	経営耕地 面積10a 当 たり	自営農業 労働1時間 当たり	農業固定 資産千円 当 たり	経営耕地 面積10a 当 たり	
(8)	(9)	(10)	(11)	(12)	(13)	(14)	(15)	
時間	千円	円	円	千円	円	円	千円	
69	142	1 038	436	62	1 090	531	75	全国
78	140	626	320	45	686	383	54	中国29
87	164	443	210	34	530	282	46	中国30
50	119	98	39	5	216	91	11	水 田
165	152	892	901	137	906	983	150	露 地
310	279	485	408	114	649	722	201	施 設
275	497	729	354	176	724	401	199	果 樹

6 農業経営関与者数, 労働力, 労働時間及び経営土地

区 分	月 平 均 農業経営 関与者数	農 業 就 業 者			自 営 農 業 労		
		計	農 業 専従者数	農 業 準 専従者数	計	農 作 業 受託労働	家 族
	(1)	(2)	(3)	(4)	(5)	(6)	(7)
経営形態別（個別経営）	人	人	人	人	時間	時間	時間
全 国 平. 30	2.08	1.06	0.57	0.49	1 945	9	1 676
中 国 29	1.90	0.76	0.28	0.48	1 242	5	1 137
中 国 30	1.97	0.78	0.34	0.44	1 339	7	1 192
営農類型別（個別経営）							
中 国（平. 30）							
水 田 作	1.88	0.50	0.16	0.34	834	9	781
露地野菜作	2.23	1.47	0.67	0.80	1 891	1	1 762
施設野菜作	2.23	2.09	1.29	0.80	4 112	1	3 103
果 樹 作	2.06	1.67	0.76	0.91	2 428	3	2 128

資料：農林水産省『営農類型別経営統計（個別経営）』，『経営形態別経営統計（個別経営）』

7 農家の財産（年始め），預貯金等（年末残高）及び借入金（年末残高）

（単位：千円）

区 分	財 産 （ 農 業 ）								
	資 産								
	計	固 定 資 産 （ 年 始 め ）							流動資産
		小 計	土 地	建 物	自動車	農機具	植 物	牛 馬	
	(1)	(2)	(3)	(4)	(5)	(6)	(7)	(8)	(9)
経営形態別（個別経営）									
全 国 平. 28	25 314	6 487	3 301	1 189	120	995	562	320	18 827
中 国 28	22 634	3 819	2 121	613	111	580	317	77	18 815
営農類型別（個別経営）									
中 国（平. 28）									
水 田 作	22 558	3 311	2 015	501	49	689	52	5	19 247
露地野菜作	22 740	3 481	1 903	730	96	752	0	－	19 259
施設野菜作	14 835	6 584	3 406	2 142	450	557	29	－	8 251
果 樹 作	28 118	7 535	3 621	597	245	235	2 837	－	20 583

資料：農林水産省『営農類型別経営統計（個別経営）』，『経営形態別経営統計（個別経営）』

注：経営形態別財産（農業）の平成29年度中国地方値は令和3年3月時点で未公表のため掲載していない。

働 時 間		ゆい・手伝 ・手間替・ 共同作業出	経 営 耕 地 面 積						区 分
ゆい・ 手間替受	農業雇・ 手 伝 受		計	借 入 地	田	普通畑	樹園地	牧草地	
(8)	(9)	(10)	(11)	(12)	(13)	(14)	(15)	(16)	
時間	時間	時間	a	a	a	a	a	a	
1	268	2	282	91	156	51	17	32	全 国
0	105	0	158	51	104	25	7	1	中国29
1	146	1	154	57	105	9	7	2	中国30
1	52	0	166	64	151	8	3	4	水 田
-	129	0	114	38	71	41	2	-	露 地
-	1009	-	133	23	72	59	2	-	施 設
0	300	2	88	20	25	6	58	-	果 樹

(単位：千円)

（単位：千円）										区 分
負 債	現 金・預貯金（経営）			借 入 金						
	預貯金	売 掛 未収入金	（ 経 営 ）			（ 農 業 ）				
			計	借入金	買 掛 未払金	計	借入金	買 掛 未払金		
(10)	(11)	(12)	(13)	(14)	(15)	(16)	(17)	(18)	(19)	
1,119 274	18 378 18 573	18 053 18 461	325 112	2 066 339	2 005 327	61 12	1 063 266	1 003 254	60 12	全 国 中国28
224 5 707 95	18 966 21 507 7 886 19 234	18 891 21 455 7 742 19 187	75 52 114 47	303 8 418 143	294 8 372 143	9 － 46 －	232 8 418 87	223 8 372 87	9 － 46 －	水 田 露 地 施 設 果 樹

8 農業粗収益

(単位：千円)

区 分	農 業							
	作 物 収 入							
			稲 作	麦 類	雑穀・豆類	いも類	野 菜	果 樹
	(1)	(2)	(3)	(4)	(5)	(6)	(7)	(8)
経営形態別（個別経営）								
全 国 平. 30	6 259	3 981	1 209	36	46	100	1 355	749
中 国 29	2 908	2 189	860	12	6	17	526	385
中 国 30	2 907	2 161	855	5	14	21	601	430
営農類型別（個別経営）								
中 国（平. 30）								
水 田 作	1 628	1 301	1 065	5	19	13	131	46
露地野菜作	4 058	3 956	338	-	4	6	3 363	245
施設野菜作	6 833	6 553	194	22	3	156	5 798	74
果 樹 作	4 072	4 020	220	0	2	2	62	3 701

資料：農林水産省『営農類型別経営統計（個別経営）』，『経営形態別経営統計（個別経営）』

9 農業経営費

(単位：千円)

区 分	農 業									
	計	農 業 雇 用 労 賃	種 苗 ・ 苗 木	動 物	肥 料	飼 料	農業薬剤	諸材料	光熱動力	農 用 自 動 車
	(1)	(2)	(3)	(4)	(5)	(6)	(7)	(8)	(9)	(10)
経営形態別（個別経営）										
全 国 平. 30	4 518	267	205	346	311	587	290	130	319	171
中 国 29	2 196	104	111	49	170	206	154	69	162	128
中 国 30	2 379	138	125	68	162	217	147	79	193	121
営農類型別（個別経営）										
中 国（平. 30）										
水 田 作	1 551	56	82	4	133	5	112	38	107	89
露地野菜作	2 487	126	209	-	306	-	187	84	166	164
施設野菜作	5 327	1 117	276	-	286	-	185	313	817	248
果 樹 作	2 520	192	193	-	179	-	221	99	186	165

資料：農林水産省『営農類型別経営統計（個別経営）』，『経営形態別経営統計（個別経営）』

10 農産物価格指数

(平成27年=100)

年	農産物 総合	米				いも	野 菜				
		計	政 府 売 り	自 主 流 通	計画外 流 通		計	果菜	葉茎菜	根菜	豆科 野菜
45	55.0	63.5	…	…	…	54.1	42.2	39.4	58.4	55.5	…
50	93.5	118.6	…	…	…	65.6	62.1	69.4	68.1	82.8	28.7
55	115.7	138.4	…	…	…	115.8	84.6	80.7	104.9	117.0	39.5
60	119.5	147.5	…	…	…	72.6	94.1	105.9	103.1	108.9	46.2
2	122.6	132.1	…	…	…	88.2	115.6	119.4	129.7	138.0	77.6
7	114.4	125.7	…	…	…	111.4	101.4	116.2	93.0	106.6	106.0
12	97.7	103.8	…	…	…	62.7	88.2	107.5	79.2	87.5	85.3
17	100.0	100.0	…	…	…	100.0	100.0	100.0	100.0	100.0	100.0
18	105.0	99.3	…	…	…	80.1	111.0	129.0	102.4	106.6	116.5

(参考：全国値)

19	95.8	101.2	75.2	87.5	95.3	80.1	82.5	89.7
22	100.0	100.0	100.0	100.0	100.0	100.0	100.0	100.0
23	97.6	93.3	102.5	95.3	98.6	89.4	99.6	106.6
24	101.8	111.1	80.2	99.0	104.7	92.5	100.0	100.2
25	102.8	112.8	78.7	98.7	104.1	91.8	101.9	101.9
26	102.2	98.8	83.7	97.8	101.2	92.4	102.2	101.5
27	100.0	100.0	100.0	100.0	100.0	100.0	100.0	100.0
28	107.4	112.4	108.8	107.8	103.9	107.7	124.1	109.0
29	108.5	122.5	94.2	100.7	97.6	103.0	103.7	102.4
30	111.8	130.4	85.4	107.6	102.9	110.3	117.0	105.2
元	109.3	131.1	89.0	94.8	97.5	93.0	90.1	97.7
元ウエト	10,000	2,273	213	2,582	1,126	1,083	265	108

11 農業生産資材価格指数

(平成27年=100)

年	農業生産 資材総合	種苗及 び苗木	畜産用 動物	肥料			飼料	農業 薬剤	諸材料	光熱 動力
				計	無機質	有機質				
45	40.9	21.8	33.9	33.4	31.4	79.1	60.4	56.9	28.6	34.1
50	75.0	45.1	73.8	73.3	71.6	112.1	102.7	92.4	58.6	63.1
55	93.6	63.8	95.0	94.5	92.7	131.4	107.3	108.7	86.5	115.0
60	96.1	76.2	83.0	95.0	93.2	133.1	100.1	111.7	97.8	109.9
2	93.1	84.1	101.6	88.3	87.0	118.8	83.5	107.8	98.5	95.1
7	94.3	96.3	67.1	91.6	89.9	133.9	76.6	111.3	100.3	96.8
12	96.6	104.0	80.0	98.2	97.1	126.3	81.8	108.0	100.6	86.3
17	100.0	100.0	100.0	100.0	100.0	100.0	100.0	100.0	100.0	100.0
18	102.0	104.4	104.3	101.1	101.9	79.9	103.1	99.1	101.8	113.9

(参考：全国値)

19	96.1	98.3	115.0	80.5	80.2	90.7	102.3	90.2	92.9	102.9
22	100.0	100.0	100.0	100.0	100.0	100.0	100.0	100.0	100.0	100.0
23	102.2	100.2	102.3	99.2	99.2	99.3	107.4	99.8	100.2	110.4
24	102.9	100.4	102.7	101.7	101.7	100.0	108.5	99.3	101.2	113.0
25	106.4	101.3	115.3	103.6	103.5	107.6	119.8	98.9	101.6	120.0
26	110.4	106.6	129.7	108.0	107.8	115.0	122.8	101.4	103.9	126.5
27	100.0	100.0	100.0	100.0	100.0	100.0	100.0	100.0	100.0	100.0
28	98.5	100.6	118.0	98.2	98.2	99.0	93.1	100.0	100.0	86.5
29	98.8	101.1	121.2	92.7	92.6	96.1	92.4	99.4	99.6	95.7
30	100.7	101.5	118.3	94.3	94.2	97.5	96.1	99.4	100.8	107.0
元	101.9	102.8	118.6	98.0	98.0	98.5	97.3	100.5	104.3	106.8
元ウエト	10,000	530	588	1,035	1,008	27	1,925	774	365	912

資料：農林水産省『農業物価統計調査』

- 注：1 昭和40年～平成18年の各数値は、今回、平成17年を基準年として遡及修正した。
 (平成12年を基準年とした各年の指数) / (平成12年を基準年とした平成17年の指数) × 100で計算した。
- 2 平成19年から都道府県別の指数が公表されていないため、参考値として全国の指数を掲載した。
- 3 ウエイトは、農業経営統計調査「経営形態別経営統計（個別経営）」結果による農業経営体（全国販売農家）
 1戸当たりの農産物販売金額及び農業生産資材購入金額を用い、それぞれ採用品目ごとに1万分比で求めた。
- 4 平成18年までは平成17年の指数を基準とし、平成19年～26年は平成22年の指数を基準とし、
 平成28年以降は平成27年の指数を基準として算出した。

(平成27年=100)

果実	工芸 農作物	花き	畜 産 物				
			計	鶏卵	生乳	肉畜	子畜
54.0	34.3	39.0	65.2	90.8	53.4	75.8	30.3
65.0	73.9	72.3	122.5	145.6	105.5	155.8	71.2
79.1	98.7	126.9	139.9	174.7	126.2	138.9	99.3
105.5	106.6	148.6	117.2	142.1	124.3	123.7	69.0
126.4	101.3	156.4	120.1	127.2	111.8	111.7	107.7
164.1	95.2	151.2	91.8	91.8	103.4	91.1	66.3
106.5	95.6	118.9	93.6	96.7	97.7	89.7	76.0
100.0	100.0	100.0	100.0	100.0	100.0	100.0	100.0
142.5	104.3	98.5	94.7	88.5	97.9	100.6	108.7

92.2	105.5	102.2	99.7	86.9	89.2	106.8	119.3
100.0	100.0	100.0	100.0	100.0	100.0	100.0	100.0
99.9	112.7	92.7	101.9	106.0	101.3	101.2	104.9
102.8	101.6	96.8	100.9	95.7	102.5	97.8	106.4
94.7	106.1	95.8	107.7	106.7	103.2	106.9	124.6
93.3	107.0	95.2	118.4	119.0	108.8	121.4	140.5
100.0	100.0	100.0	100.0	100.0	100.0	100.0	100.0
110.2	98.5	103.7	104.2	92.8	101.5	99.2	123.1
110.6	110.2	101.5	106.2	94.0	103.0	101.9	125.2
114.4	102.8	103.8	103.7	85.4	103.7	96.3	122.6
116.4	99.5	109.1	104.2	80.2	105.6	96.9	121.9
1,097	232	502	2,900	139	1,219	1,014	447

(平成27年=100)

農 機 具			自動車・ 同関係料金	建築 資材	農用 被服	賃借料 及び料金
計	小農具	大農具				
38.6	30.0	40.0	...	49.8	37.0	15.7
68.4	67.4	68.6	81.5	80.7	66.1	42.2
80.3	82.4	80.1	96.1	110.7	101.6	66.1
89.1	90.6	88.9	101.8	103.3	105.7	90.2
90.7	92.2	90.5	103.5	106.2	114.5	93.0
94.7	96.5	94.6	108.0	112.1	114.5	98.9
99.1	101.2	98.8	100.0	109.9	116.7	100.0
100.0	100.0	100.0	100.0	100.0	100.0	100.0
100.0	100.1	100.0	100.0	101.6	100.0	100.3

95.0	95.2	95.0	99.3	99.3	98.0	96.8
100.0	100.0	100.0	100.0	100.0	100.0	100.0
99.3	100.0	99.2	100.2	102.3	100.8	99.7
99.1	100.1	98.9	100.6	102.8	102.4	99.7
99.3	100.4	99.2	100.8	104.2	102.5	100.3
101.6	103.6	101.3	103.8	111.2	107.1	102.7
100.0	100.0	100.0	100.0	100.0	100.0	100.0
100.2	100.3	100.2	100.0	100.7	102.2	100.7
100.2	100.5	100.1	100.1	101.3	102.5	100.3
100.3	100.6	100.2	100.5	102.4	102.8	100.8
100.8	101.6	100.6	101.7	104.4	104.3	101.6
1,882	271	1,611	530	375	28	1,056

1 2 農畜産物行政価格

(単位：円)

年	米 政府買入価格	小 麦 政府買入価格	大 麦 政府買入価格	裸 麦 政府買入価格	かんしょ原料 基 準 価 格	ばれいしょ原料 基 準 価 格	大 豆 基 準 価 格	な た ね 基 準 価 格
単位	玄米60kg	60kg	50kg	60kg	1t	1t	60kg	60kg
期間	年 産	年 産	年 産	年 産	年 産	年 産	年 産	年 産
40	6,538	2,713	1,982	2,824	8,533	6,400	3,700	3,620
45	8,272	3,431	2,507	3,572	10,670	7,700	5,010	4,710
50	15,570	6,129	4,477	6,380	19,930	13,110	9,672	8,465
55	17,678	10,704	8,083	11,036	26,570	17,030	16,780	13,732
60	18,668	11,092	8,366	11,441	28,810	17,480	17,210	14,173
元	16,743	9,597	6,885	9,925	26,476	15,300	15,060	12,260
2	16,500	9,223	6,589	9,538	25,717	14,600	14,397	11,784
7	16,392	9,110	6,540	9,421	25,469	14,410	14,218	11,639
8	16,392	9,110	6,540	9,421	25,469	14,410	14,218	11,639
9	16,217	9,023	6,478	9,331	25,401	14,270	14,160	11,528
10	15,805	8,958	6,431	9,264	25,334	14,150	14,082	11,445
11	15,528	8,893	6,384	9,197	25,278	14,050	14,011	11,361
12	15,104	8,824	6,334	9,126	25,233	13,960	14,011	11,272
13	14,708	8,693	6,240	8,991	25,233	13,960	13,941	—
14	14,295	8,693	6,240	8,991	25,173	13,840	13,901	—
15	13,820	8,552	6,138	8,845	25,098	13,690	13,837	—
16	13,845	8,306	5,961	8,590	25,078	13,650	13,730	—
17	14,110	7,197	5,060	7,473	25,063	13,640	13,606	—
18	14,596	7,146	5,024	7,420	25,033	13,580	13,550	—
19	14,265	—	—	—	—	—	—	—
20	14,171	—	—	—	—	—	—	—
21	13,781	—	—	—	—	—	—	—
22	12,106	—	—	—	—	—	—	—
23	14,490	—	—	—	—	—	—	—
24	15,715	—	—	—	—	—	—	—
25	13,761	—	—	—	—	—	—	—
26	11,081	—	—	—	—	—	—	—
27	12,227	—	—	—	—	—	—	—
28	—	—	—	—	—	—	—	—
29	—	—	—	—	—	—	—	—
30	—	—	—	—	—	—	—	—
31	—	—	—	—	—	—	—	—
2	—	—	—	—	—	—	—	—
備考		銘柄区分Ⅱ 1等	銘柄区分Ⅱ 1等	銘柄区分Ⅱ 1等				

注：行政価格のみを掲載し、このほかに加算される生産奨励金等については省略した。

米：40～52年産は1～4等。

52年産以降平成15年産まではうち1～5類1,2等包装代込。

平成16年産は3回の政府入札買入分の加重平均とし、消費税抜き、包装代込。

平成17年産は4回政府入札買入分の加重平均とし、消費税抜き、包装代込。

平成18年産は1～2回政府入札買入分の加重平均とし、消費税抜き、包装代込。

平成19年産は1回政府入札買入分の加重平均とし、消費税抜き、包装代込。

平成20年産は1～3回政府入札買入分の加重平均とし、消費税抜き、包装代込。

平成21年産以降は、米の相対価格（出荷業者・通年平均）とし、消費税抜き、運賃、包装代込。

麦 類：42年産は、小麦は2類3等、大麦・裸麦は3類3等、

43年産以降平成57年産までは、小麦は2類2等、大麦・裸麦は3類2等、

58年産以降平成61年産までは、小麦は1等、大麦・裸麦は2類1等、

62年産以降はいずれも銘柄区分Ⅱ・1等の価格である。平成19年以降は民間流通に移行。

大 豆：62年産より規格その1・その2ごとに1～3等の6種類の基準価格が設定された。

ここでは、従来の基準価格に相当すると考えられる規格その1の2等の価格を示した。

平成12年産以降は、改正された大豆交付金制度による標準的な生産費とする。

平成19年以降は民間流通に移行。

かんしょ・ばれいしょ：平成19年以降は制度見直しにより原料基準価格は廃止。

たばこ：平成4年産からは、たばこ買入価格(J T)であり、それ以前と比較できない。

豚 肉：平成30年12月に指定食肉の価格安定制度が廃止になったため、以降の調査は行われていない。

牛 肉：62年産までは去勢和牛価格、63年度から新規格が設定され去勢牛のB-2及びB-3の価格。

平成30年12月に、TPP発効に伴い安定基準価格が廃止されたため、以降の調査は行われていない。

(単位：円)

たばこ 基準価格	生 蒔 収 納 価 格	加工原料乳 保 証 価 格	豚 肉 安定基準価格	牛 肉 安定基準価格
1kg	1kg	1kg	1kg	1kg
年 産	8/1～11/15	会計年度	会計年度	会計年度
458	…	30.40	310	…
587	875	43.73	345	…
1,323	1,603	80.29	556	1,143
1,679	2,153	88.87	588	1,357
1,727	1,755	90.07	600	1,400
1,835	1,518	79.83	400	995
1,774	1,518	77.75	400	995
1,894	1,051	75.75	400	840
1,872	592	75.75	390	820
1,901	500	74.27	385	810
1,762	380	73.86	380	805
1,883	190	73.36	370	795
1,941	190	72.13	365	785
1,917	190	72.13	365	785
1,917	100	72.83	365	780
1,881	100	72.57	365	780
1,881	—	72.40	365	780
1,846	—	71.77	365	780
1,846	—	70.94	365	780
1,846	—	70.06	365	780
1,846	—	71.20	380	815
1,910	—	73.80	400	815
1,869	—	77.79	400	815
1,869	—	81.07	400	815
—	—	82.94	400	815
—	—	84.69	405	825
—	—	86.85	425	850
—	—	89.26	440	865
—	—	91.04	445	890
—	—	91.37	440	900
—	—	93.10	440	925
—	—	93.98	—	—
—	—	—	—	—
平成4年から たばこ買入 価格(JT)		平成13年度か ら補てん基準 価格+補給金	皮はぎ	去勢新規格 B-2及びB-3

(生産農業所得の部)

1 農業産出額及び生産農業所得 (広島県)

(単位：百万円，%)

年	農 業 産 出 額										
	合 計 ①+② +③+④	種 別									
		計 ①	米	麦 類	雑 穀 類	いも類	野 菜	果 実	花 き	工 芸 農作物	種 苗 苗木他
45	83,398	62,673	32,120	107	536	1,602	11,410	10,941	789	3,429	1,739
50	138,916	101,212	60,814	44	638	2,099	16,515	13,233	2,023	3,424	2,422
55	141,514	95,247	49,793	201	1,017	2,906	19,383	11,832	3,802	3,128	3,185
60	161,333	115,089	65,583	280	1,453	2,037	18,442	18,556	3,260	2,594	2,884
2	138,419	94,434	46,006	97	1,128	1,695	20,762	16,241	4,160	1,619	2,726
7	138,257	101,857	50,765	16	751	1,565	21,193	19,101	3,852	933	3,681
12	116,000	78,490	35,850	10	530	980	17,770	15,580	3,640	750	3,380
17	107,580	67,960	30,790	10	580	1,080	18,000	11,300	3,350	530	2,310
18	106,900	68,870	29,240	10	540	980	17,740	14,280	3,360	470	2,250
19	103,000	66,300	28,800	0	400	900	17,300	12,800	3,700	400	2,100
20	107,300	66,000	29,700	0	300	900	16,800	12,800	3,100	400	1,900
21	102,000	64,100	28,000	0	300	1,100	16,800	12,600	3,200	400	1,700
22	102,100	62,400	23,400	0	300	1,300	18,700	13,900	3,100	300	1,500
23	107,400	67,200	28,600	0	300	1,200	18,100	14,700	2,900	300	1,200
24	113,400	72,100	32,500	0	300	1,100	18,400	15,600	3,000	100	1,200
25	112,500	66,400	26,900	0	100	1,300	19,000	15,200	2,600	100	1,100
26	108,600	57,600	20,300	0	100	1,100	18,200	14,200	2,400	100	1,100
27	116,400	63,000	22,400	0	200	1,300	19,300	16,200	2,400	100	1,100
28	123,800	72,900	25,100	x	100	1,700	24,900	16,600	3,300	100	x
29	123,700	72,600	26,300	x	100	1,200	24,000	17,200	3,000	100	x
30	118,700	71,200	26,300	x	100	900	23,400	16,500	3,100	100	x
構成比	100.0	71200.0	26300.0	—	100.0	900.0	23400.0	16500.0	3100.0	100.0	—
対前年度 増減率	△ 4.0	△ 1.9	0.0	—	0.0	△ 25.0	△ 2.5	△ 4.1	3.3	0.0	—

資料：農林水産省『生産農業所得統計』

注：1 農業産出額は、農業生産活動による最終生産物の全国の品目別生産量に、農家庭先価格を乗じて求めたもの。
なお、「農業産出額」は従来「農業粗生産額」と呼称されていたが、全国を一つの推計単位とする「農業総産出額」と市町村を推計単位とする「農業粗生産額」とは、推計上の概念がほぼ同じであることから、平成13年生産農業所得統計の公表から、「農業粗生産額」という名称ではなく「農業産出額」を用いることとなった。

2 平成18年度までは千万円単位の数値×1,000、平成19年度以降は億円単位の数値×100で計上している。

【農業産出額等の推移】

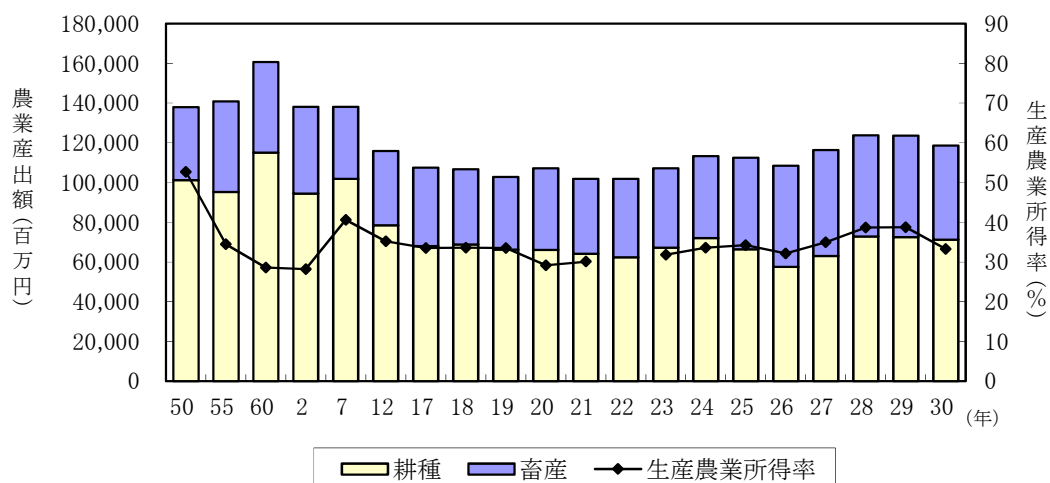

(単位：百万円，％)

養 蚕 ②	畜 産						小 計 ①+②+③	加 工 農産物 ④	生 産 業所得率	生 産 業所得
	計 ③	肉用牛	乳用牛	豚	鶏	その他 畜産物				
166	20,081	3,577	3,697	2,809	9,942	56	82,920	478	54.4	45,410
132	36,701	5,176	6,265	7,041	17,936	283	138,045	871	52.7	73,470
78	45,671	7,612	9,343	6,952	21,591	173	140,996	518	34.5	48,754
30	45,627	7,340	10,374	6,921	20,788	204	160,746	587	28.6	46,220
9	43,751	8,719	10,759	4,582	19,415	276	138,194	225	28.2	39,079
1	36,230	4,467	8,094	3,913	19,592	164	138,088	169	40.6	56,100
—	37,350	5,080	7,700	3,390	20,710	480	115,840	170	35.2	40,880
—	39,460	6,170	6,730	3,680	22,270	610	107,420	170	33.5	36,060
—	37,870	5,880	6,870	4,210	20,330	590	106,740	170	33.6	35,940
—	36,500	5,800	6,700	3,900	19,400	600	102,800	200	33.5	34,500
—	41,100	5,800	6,900	4,300	23,500	600	107,100	200	29.2	31,300
—	37,700	5,700	7,200	4,300	20,000	600	101,800	200	30.1	30,700
—	39,500	5,600	7,100	3,900	22,300	600	101,900	200	—	—
—	40,000	5,900	6,800	3,800	23,000	500	107,200	200	31.8	34,200
—	41,200	6,400	6,600	4,700	23,000	500	113,300	100	33.6	38,100
—	46,100	6,700	6,700	6,000	26,200	400	112,500	100	34.2	38,500
—	50,900	6,600	7,100	7,400	29,400	400	108,500	100	32.1	34,900
—	53,400	6,700	7,100	8,000	31,100	400	116,400	100	35.0	40,700
—	50,900	6,900	6,800	8,100	28,700	500	123,800	100	38.7	47,900
—	51,000	6,500	6,500	9,200	28,400	500	123,700	100	38.7	47,900
—	47,400	6,800	6,100	8,500	25,600	500	118,600	100	33.3	39,500
—	47400.0	6800.0	6100.0	8500.0	25600.0	500.0	118600.0	100.0	—	—
—	△ 7.1	4.6	△ 6.2	△ 7.6	△ 9.9	0.0	△ 4.1	0.0	—	△ 17.5

【農業産出額の作物別構成比の推移】

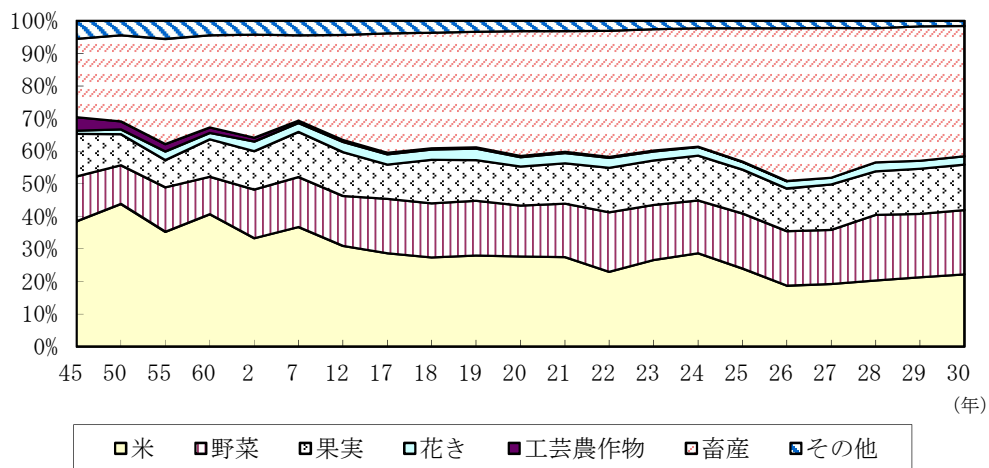

2 農業産出額の上位10品目

年次 市町		1 位		2 位		3 位		4 位		5 位	
		農産物	産出額	農産物	産出額	農産物	産出額	農産物	産出額	農産物	産出額
全国 中国 広島	平.	米	17 513	生	7 473	肉	7 416	豚	6 104	鶏	4 848
	30		1 161	鶏	573	肉	332	生	323	ぶ	233
	30	米	297	鶏	213	生	63	肉	58	豚	43
	20	米	280	鶏	180	生	65	肉	57	豚	43
	21	米	234	鶏	200	生	64	肉	56	み	41
	22	米	286	鶏	207	生	61	肉	59	み	53
	23	米	325	鶏	207	生	64	肉	60	み	53
	24	米	269	鶏	239	肉	67	生	62	生	60
	25	米	270	鶏	203	肉	74	み	66	生	61
	26	鶏	286	米	224	肉	80	肉	67	生	61
	27	鶏	263	米	251	肉	81	肉	69	生	60
	28	鶏	263	鶏	259	肉	92	肉	65	み	59
	29	米				豚		用		み	
30		米	263	鶏	231	豚	85	肉	68	み	55

年次 市町		6 位		7 位		8 位		9 位		10 位	
		農産物	産出額	農産物	産出額	農産物	産出額	農産物	産出額	農産物	産出額
全国 中国 広島	平.	ブロイラー	3 608	ト	2 367	乳	1 866	ち	1 774	み	1 736
	30	ブロイラー	222	豚	190	ね	113	マ	93	日本	83
	20	み	40	ぶ	25	ね	23	マ	21	ほうれんそう	16
	21	み	33	ぶ	25	ね	24	マ	22	ほうれんそう	16
	22	豚	39	ね	29	ぶ	26	マ	25	ほうれんそう	17
	23	豚	38	ト	28	ぶ	25		25	ブロイラー	16
	24	豚	47	ト	28	ぶ	26		24	ブロイラー	17
	25	豚	60	ト	29	ぶ	26		25	ほうれんそう	19
	26	み	47	ね	25	ト	25		25	ブロイラー	18
	27	み	60	ト	27	ぶ	26	ど	25	ほうれんそう	19
	28	み	54	ね	33	ぶ	32	マ	32	ほうれんそう	24
	29	生乳	57	ね	36	ト	30	ど	28	ほうれんそう	24
30		生				ぶ	31	マ	29	ほうれんそう	20

資料:農林水産省『生産農業所得統計』

【 林 業 概 況 編 】

1 広島県森林・林業の主要指標及び全国順位

区 分	調査 対象年	単位	実 数		本県の位置		資 料
			広 島 県	全 国	シェア (%)	順位	
森林面積	平27. 2. 1	ha	616, 854	24, 802, 277	2. 5	10	2015農林業センサス
国有林	〃	〃	47, 486	7, 175, 516	0. 7	20	〃
民有林	〃	〃	569, 368	17, 626, 761	3. 2	7	〃
うち保安林	平29	ha	205, 371	5, 279, 516	3. 9	4	森林林業統計要覧2019
森林蓄積総数	平29. 3. 31	千m ³	110, 405	5, 241, 502	2. 1	19	森林林業統計要覧2019
林家数	平27. 2. 1	戸	41, 953	828, 973	5. 1	2	2015農林業センサス
森林組合数	平30	数	15	617	2. 4	14	林野庁森林組合統計
森林組合員数	〃	人	74, 038	1, 502, 962	4. 9	3	〃
一組合平均組合員数	〃	〃	4, 936	2, 436	—	8	〃
一組合平均所有森林面積	〃	ha	40, 158	39, 913	—	15	〃
林業産出額	平30	千万円	771	46, 285	1. 7	20	農林水産省 林業産出額
(木材生産)	〃	〃	321	22, 787	1. 4	21	〃
木材(素材)生産量	令 1	千m ³	331	21, 883	1. 5	20	林野庁 木材統計
木材(素材)需要量	〃	〃	1, 840	26, 348	7. 9	3	〃
外材(素材)入荷量	〃	〃	1, 452	4, 465	33. 4	1	〃
まつたけ生産量	平30	t	0. 3	56. 3	0. 5	7	林野庁 特用林産基礎資料
乾しいたけ生産量	〃	〃	5. 4	2, 634. 6	0. 2	31	〃
生しいたけ生産量	〃	〃	735. 6	69, 804. 2	1. 1	27	〃
林野火災被害面積	平29	ha	3	938	0. 3	27	消防庁 消防白書
松くい虫被害量(国有林含む)	平30	千m ³	11	352	3. 1	9	林野庁 森林病虫害被害量

【森林資源編】

1 所有形態別森林面積・蓄積

(1) 森林面積

(単位：ha, %)

年	総数	国有林	うち 林野庁	公有林			私有林			うち個人		
				県	市区町村	財産区	県	市区町村	財産区			
12	615,254	48,903	47,656	50,771	8,623	33,075	9,073	515,580	13,929	16,312	7,837	418,536
17	613,473	49,085	47,623	50,570	8,840	33,121	8,609	513,819	15,036	17,125	7,952	415,007
22	612,224	48,818	47,356	50,612	8,735	33,597	8,280	512,794	15,757	17,307	7,745	413,086
27	611,545	48,591	47,226	50,912	8,673	34,001	8,238	512,042	15,843	17,519	7,732	412,225
28	611,597	48,624	47,226	562,973	※26,190	34,005	8,238	494,539	15,843	※—	7,732	412,256
29	611,437	48,633	47,235	562,804	26,186	34,082	8,240	494,296	15,843	—	7,732	412,140
30	611,429	48,633	47,235	562,796	26,128	34,150	8,240	494,279	15,843	—	7,731	412,139
31	611,592	48,626	47,228	562,966	26,042	34,465	8,210	494,249	16,480	—	7,732	411,596
2	611,593	48,613	47,215	562,980	26,048	34,317	8,210	494,406	16,790	—	7,665	410,873
構成比	100.0	7.9	7.7	92.1	4.3	5.6	1.3	80.8	2.7	—	1.3	67.2

資料：国有林-林野庁所管は「国有林の地域別の森林計画書」（近畿中国森林管理局），それ以外は「2015年農林業センサス」（農林水産省大臣官房統計部）

国有林-広島県林業課調べ

注：※農林振興センター（公社）分は平成26年4月に県営林に移管したため，平成28年度からは県有林として計上。

四捨五入のため総数と内訳の計が一致しない場合がある。

(2) 森林蓄積

(単位：千m³, %)

年	総数	国有林 林野庁 所管	民有林	公有林			私有林			うち個人		
				県	市区町村	財産区	県	市区町村	財産区			
12	81,105	6,498	74,607	6,602	1,519	4,154	68,005	2,282	1,884	997	55,270	
17	89,701	7,469	82,232	7,311	1,737	4,657	74,921	2,717	2,623	1,104	60,137	
22	102,950	8,091	94,859	8,275	1,878	5,406	86,584	3,248	3,397	1,206	69,395	
27	107,308	9,145	98,163	8,828	1,999	5,819	89,335	3,695	4,069	1,296	70,303	
28	108,465	9,217	99,248	13,092	※6,183	5,884	86,156	3,767	※—	1,313	71,003	
29	109,797	9,442	100,355	13,305	6,297	5,971	87,050	3,841	—	1,327	71,707	
30	110,837	9,442	101,395	13,489	6,397	6,045	87,906	3,908	—	1,344	72,389	
31	111,886	9,607	102,279	13,704	6,477	6,152	88,575	4,024	—	1,356	72,876	
2	112,917	9,764	103,154	13,842	6,569	6,182	89,312	4,141	—	1,355	73,281	
構成比	100.0	8.6	91.4	12.3	5.8	5.5	79.1	3.7	—	1.2	64.9	

資料：国有林-林野庁所管は「国有林の地域別の森林計画書」（近畿中国森林管理局），それ以外は「2015年農林業センサス」（農林水産省大臣官房統計部）

国有林-広島県林業課調べ

注：※農林振興センター（公社）分は平成26年4月に県営林に移管したため，平成28年度からは県有林として計上。

四捨五入のため総数と内訳の計が一致しない場合がある。

2 民有林の樹種別面積・蓄積

(1) 面積

(単位：ha, %)

年	合計	人工林	針葉樹				天然林				針葉樹			広葉樹	竹林	無立木地 更新困難地
			スギ	ヒノキ	マツ	その他					スギ	マツ	その他	広葉樹		
12	566,351	166,511	162,862	47,935	90,984	23,447	496	3,650	385,575	181,773	529	181,090	154	203,802	2,385	11,880
17	564,389	171,271	166,771	47,638	95,054	23,584	495	4,500	379,447	177,397	531	176,709	157	202,051	2,365	11,306
22	563,406	173,780	168,701	47,622	96,887	23,708	483	5,079	376,963	173,004	527	172,323	154	203,959	2,442	10,220
27	562,954	174,003	168,836	47,531	97,222	23,605	478	5,166	376,136	172,312	545	171,399	368	203,824	2,440	10,376
28	562,973	174,051	168,884	47,529	97,243	23,634	478	5,167	376,132	172,144	547	171,268	329	203,988	2,438	10,352
29	562,804	174,155	168,958	47,547	97,290	23,647	474	5,197	375,945	172,075	600	171,173	303	203,870	2,437	10,266
30	562,796	174,146	168,950	47,543	97,288	23,645	474	5,196	375,954	172,082	600	171,179	303	203,872	2,439	10,259
31	562,966	174,535	169,292	47,551	97,638	23,626	476	5,244	375,770	172,022	598	171,123	152	203,748	2,439	10,222
2	562,980	174,808	169,564	47,520	97,898	23,671	476	5,244	375,482	171,263	598	170,514	152	204,219	2,436	10,254
構成比	100	31	30	8	17	4	0	1	67	30	0	30	0	36	0	2

資料：広島県林業課調べ

注：四捨五入のため総数と内訳の計が一致しない場合がある。

(2) 蓄積

(単位：千m³, 千束(竹), %)

年	合計	人工林	針葉樹				天然林				針葉樹			広葉樹	竹林
			スギ	ヒノキ	マツ	その他					スギ	マツ	その他	広葉樹	
12	74,607	29,304	29,203	13,682	12,347	3,072	102	101	45,303	28,190	165	27,993	32	17,113	3,619
17	82,232	34,324	34,184	15,083	15,521	3,472	108	140	47,908	29,250	190	29,026	33	18,658	3,638
22	91,063	39,931	39,715	16,286	19,439	3,878	112	216	51,132	30,096	191	29,872	33	21,036	3,796
27	98,163	44,390	44,109	17,134	22,742	4,119	115	281	53,774	31,041	199	30,779	63	22,732	3,650
28	99,248	45,054	44,764	17,256	23,236	4,156	116	290	54,194	31,176	198	30,914	64	23,018	3,646
29	100,356	45,718	45,414	17,384	23,720	4,194	116	304	54,638	31,347	223	31,047	77	23,291	3,645
30	101,395	46,366	46,052	17,494	24,215	4,227	116	313	55,029	31,480	223	31,179	78	23,549	3,647
31	102,279	46,921	46,599	17,583	24,643	4,256	117	322	55,358	31,587	224	31,285	33	23,771	3,647
2	103,154	47,603	47,263	17,676	25,180	4,290	117	340	55,551	31,577	223	31,321	33	23,974	3,644
構成比	100	46	46	17	24	4	0	0	54	31	0	30	0	23	—

資料：広島県林業課調べ

注：四捨五入のため総数と内訳の計が一致しない場合がある。

3 民有林齢級別面積

(単位：ha, %)

年 度	区分 / 齢級											
		1	2	3	4	5	6	7	8	9	10以上	合計
12	天然林	1,397	2,956	3,664	11,031	12,354	17,953	35,379	70,678	65,767	164,396	385,575
	人工林	5,351	8,025	11,975	16,311	16,743	23,983	28,599	28,401	12,841	14,282	166,511
	合計	6,748	10,981	15,639	27,342	29,097	41,936	63,978	99,079	78,608	178,678	552,086
	(構成比)	(1.2)	(2.0)	(2.8)	(5.0)	(5.3)	(7.6)	(11.6)	(17.9)	(14.2)	(32.4)	(100.0)
17	天然林	1,207	1,497	2,885	3,571	10,829	12,172	17,698	34,937	69,644	225,008	379,447
	人工林	4,109	6,679	8,001	11,937	16,578	16,892	23,856	28,255	27,921	27,043	171,271
	合計	5,316	8,176	10,886	15,508	27,407	29,064	41,553	63,192	97,565	252,051	550,718
	(構成比)	(1.0)	(1.5)	(2.0)	(2.8)	(5.0)	(5.3)	(7.5)	(11.5)	(17.7)	(45.8)	(100.0)
22	天然林	1,382	1,319	1,639	2,181	2,895	6,920	11,750	15,979	28,514	304,384	376,963
	人工林	1,085	3,670	6,948	7,298	9,777	15,648	17,975	20,860	26,483	64,036	173,780
	合計	2,467	4,989	8,587	9,479	12,672	22,568	29,725	36,839	54,997	368,420	550,743
	(構成比)	(0.4)	(0.9)	(1.6)	(1.7)	(2.3)	(4.1)	(5.4)	(6.7)	(10.0)	(66.9)	(100.0)
27	天然林	127	1,152	1,570	1,661	1,729	3,202	6,448	10,840	15,397	334,008	376,134
	人工林	77	990	3,487	6,246	7,010	9,167	15,138	18,259	18,199	95,431	174,003
	合計	204	2,142	5,057	7,906	8,739	12,369	21,586	29,099	33,596	429,439	550,137
	(構成比)	(0.0)	(0.4)	(0.9)	(1.4)	(1.6)	(2.2)	(3.9)	(5.3)	(6.1)	(78.1)	(100.0)
28	天然林	66	390	2,170	1,719	1,552	2,585	5,258	10,275	15,512	336,603	376,130
	人工林	114	615	2,989	5,805	6,824	8,657	14,018	17,747	17,515	99,767	174,051
	合計	180	1,005	5,159	7,524	8,376	11,242	19,276	28,022	33,027	436,370	550,181
	(構成比)	(0.0)	(0.2)	(0.9)	(1.4)	(1.5)	(2.0)	(3.5)	(5.1)	(6.0)	(79.3)	(100.0)
29	天然林	7	290	2,059	1,292	1,597	2,673	4,277	8,360	13,585	341,807	375,946
	人工林	77	399	2,630	5,209	6,895	8,050	12,384	16,934	17,366	104,212	174,155
	合計	84	689	4,689	6,501	8,492	10,723	16,661	25,293	30,951	446,018	550,101
	(構成比)	(0.0)	(0.1)	(0.9)	(1.2)	(1.5)	(1.9)	(3.0)	(4.6)	(5.6)	(81.1)	(100.0)
30	天然林	11	140	1,899	1,081	1,859	2,396	3,978	7,437	11,759	345,393	375,954
	人工林	7	353	2,045	4,264	6,962	7,809	10,931	16,240	17,273	108,262	174,146
	合計	18	493	3,944	5,345	8,821	10,205	14,909	23,678	29,032	453,654	550,099
	(構成比)	(0.0)	(0.1)	(0.7)	(1.0)	(1.6)	(1.9)	(2.7)	(4.3)	(5.3)	(82.5)	(100.0)
31	天然林	4	77	1,578	1,355	1,664	2,232	2,904	6,940	11,708	347,308	375,770
	人工林	276	433	1,507	3,739	6,965	7,291	9,740	15,613	17,970	111,001	174,535
	合計	280	510	3,085	5,094	8,629	9,523	12,644	22,553	29,678	458,309	550,305
	(構成比)	(0.1)	(0.1)	(0.6)	(0.9)	(1.6)	(1.7)	(2.3)	(4.1)	(5.4)	(83.3)	(100.0)
2	天然林	397	351	1,125	1,578	1,633	1,735	3,194	6,455	10,833	348,180	375,482
	人工林	323	557	1,060	3,487	6,277	7,021	9,137	15,120	18,237	113,590	174,808
	合計	720	908	2,185	5,066	7,910	8,755	12,332	21,575	29,070	461,770	550,290
	(構成比)	(0.1)	(0.2)	(0.4)	(0.9)	(1.4)	(1.6)	(2.2)	(3.9)	(5.3)	(83.9)	(100.0)

資料：広島県林業課調べ

注：齢級とは、林齢を一定の幅に括ったものであり、植栽当年から5年を1齢級、6～10年を2齢級、以下3齢級、4齢級、…としている。

四捨五入のため総数と内訳の計が一致しない場合がある。

【林業構造編】

1 所有規模別林家数の推移

(単位：戸，%)

年	林 家	0. 1 ～ 1ha 1 ～ 3ha 3 ～ 5 ha 5 ～ 10ha 10～30ha 30～50ha 50～100ha 100ha以上							
		0. 1 ～ 1ha	1 ～ 3ha	3 ～ 5 ha	5 ～ 10ha	10～30ha	30～50ha	50～100ha	100ha以上
2	103, 070 (100. 0)	49, 752 (48. 3)	38, 584 (37. 4)		8, 603 (8. 3)	5, 311 (5. 2)	510 (0. 5)	221 (0. 2)	89 (0. 1)
17	46, 818 (100. 0)	…	25, 576 (54. 6)	9, 350 (20. 0)	6, 841 (14. 6)	4, 255 (9. 1)	492 (1. 1)	222 (0. 5)	78 (0. 2)
22	44, 867 (100. 0)	…	24, 141 (53. 8)	8, 845 (19. 7)	6, 824 (15. 2)	4, 230 (9. 4)	522 (1. 2)	211 (0. 5)	94 (0. 2)
27	41, 953 (100. 0)	…	22, 473 (53. 6)	8, 258 (19. 7)	6, 435 (15. 3)	3, 974 (9. 5)	509 (1. 2)	213 (0. 5)	88 (0. 2)

資料：農林水産省『2015農林業センサス』

() 内は構成比

注：1980(昭和55年)，1990年センサス(平成2年)では，林家の調査対象が保有山林面積10a以上，2005年センサス(平成17年)では，1 ha以上。

2 森林組合雇用労働者年齢階層別の推移

(単位：人，%)

年	20歳未満			20～39歳				40～59歳				60歳以上			
	男	女	計	割合	男	女	計	割合	男	女	計	割合	男	女	計
50					74	73	147	9			528	64	313	155	468
													940	756	1, 696
													27		100

年	20歳未満			20～39歳				40～49歳				50～59歳			
	男	女	計	割合	男	女	計	割合	男	女	計	割合	男	女	計
55					47	20	67	4	175	164	339	20	361	325	686
													41	396	1, 671
													35	692	100

年	30歳未満			30～39歳				40～49歳				50～59歳			
	男	女	計	割合	男	女	計	割合	男	女	計	割合	男	女	計
60	14	0	14	1	30	7	37	3	80	62	142	11	325	216	541
2	7	0	7	1	24	1	25	2	59	22	81	8	216	117	333
7	36	0	36	4	47	0	47	5	115	13	128	14	151	58	209
12	48	1	49	8	48	1	49	8	70	1	71	11	119	22	141
17	42	0	42	10	70	1	71	16	51	0	51	12	116	11	127
22	51	2	53	10	89	0	89	18	73	1	74	15	104	3	107
27	27	0	27	8	58	0	58	18	80	0	80	24	58	1	59
28	23	0	23	7	56	0	56	18	81	0	81	26	52	0	52
29	27	0	27	9	55	0	55	18	74	1	75	25	49	0	49
30	25	0	25	9	51	0	51	19	73	1	74	28	47	0	47

資料：広島県団体検査課『森林組合要覧』

【 林業生産 ・ 流通編 】

1 林業産出額及び生産林業所得

(単位：百万円)

年	林業 産出額	木 材 生 産											薪炭 生産	栽培きのご類生産				林 野 副産物 採 取	生産 林業 所得	
		計	針 葉 樹				広 葉 樹		竹材					えのき たけ	しいたけ	乾燥	生			しいたけ
			すぎ	ひのき	あかまつ くろまつ		ぶな	なら												
2	18,902	12,814	10,943	1,469	2,934	6,492	1,863	103	149	7	3,308	1,611	480	1,035	2,749	15,516				
7	15,013	8,643	7,758	798	2,009	4,873	880	25	77	5	2,561	1,290	214	925	3,797	12,691				
12	8,870	4,850	3,740	460	860	2,410	1,110	20	120	0	1,070	730	90	220	2,950	7,320				
17	6,590	2,140	1,490	300	360	840	640	—	—	0	3,810	820	70	x	640	5,130				
21	8,390	3,180	1,310	500	350	450	1,880	—	—	0	5,080	1,030	30	x	120	6,380				
22	7,750	2,260	1,390	480	560	320	860	—	—	—	5,370	930	30	x	120	5,900				
23	8,150	3,070	1,980	730	890	360	1,090	—	—	—	5,020	850	60	x	50	6,180				
24	7,170	2,950	1,790	730	810	250	1,160	—	—	—	4,200	860	30	x	20	5,440				
25	7,360	3,310	2,310	930	1,120	260	990	—	—	—	4,040	840	20	x	0	5,570				
26	7,810	3,550	2,760	930	1,470	370	780	—	—	—	4,260	800	20	x	10	5,050				
27	7,510	3,100	2,370	910	1,190	270	720	—	—	—	4,410	730	20	x	0	—				
28	7,210	2,840	2,060	750	1,110	210	780	—	—	—	4,370	830	30	x	0	—				
29	7,800	3,270	2,570	1,160	1,200	210	700	—	—	—	4,450	770	30	110	70	—				
30	7,710	3,210	2,560	1,010	1,380	170	640	—	—	—	4,440	720	20	x	70	—				
全国 (30)	462,850	227,870	208,870	126,440	39,430	4,070	17,970	—	—	500	225,660	59,500	9,820	29,280	5,770	266,580				

資料：農林水産省『林業産出額』

注：1 統計数値については、表示単位未満を四捨五入したので、合計値と内訳の計が一致しない場合がある。

2 薪の産出額は、全国値に含めているが、広島県の数値には含んでいない。

3 平成14年から、薪炭には竹炭・粉炭を、栽培きのご類にはエリンギ、その他を含めている。

4 平成15年から、林野副産物採取に木ろう、生うるしを追加した。

5 生産林業所得は平成27年から全国値のみ参考公表となった。

3 木材(素材)生産量(年別、主要樹種別)の推移

(単位: 千 m^3)

年	素 材 生産量	ス ギ	ヒノキ	マ ツ	その他針葉樹	広葉樹
60	665	56	72	286	3	248
2	592	60	56	248	3	225
7	425	42	49	222	2	110
8	401	41	51	206	6	97
9	396	44	46	198	4	104
10	419	38	39	188	4	150
11	358	35	33	163	1	126
12	336	38	32	146	1	119
13	315	36	26	131	2	120
14	297	29	24	129	2	113
15	246	28	19	98	1	100
16	221	29	20	83	1	88
17	188	29	22	61	1	75
18	199	31	15	74	0	79
19	218	35	21	52	0	110
20	259	35	19	42	0	163
21	304	47	22	39	1	195
22	275	148		32	0	95
23	319	170		29	0	120
24	353	101	101	22	0	129
25	362	107	110	22	0	123
26	377	123	127	31	0	96
27	455	153	143	25	0	134
28	487	150	170	19	0	148
29	494	156	183	22	0	133
30	466	141	188	17	0	120
1	457	163	192	12	0	90

資料: 農林水産省『木材需給報告書』(～平成19年), 『木材統計』(平成20年～)

平成22年以降のスギ, ヒノキは広島県林業課調べ値であり, 木材統計の広島県値とは異なっている。

【木材(素材)生産量の推移】

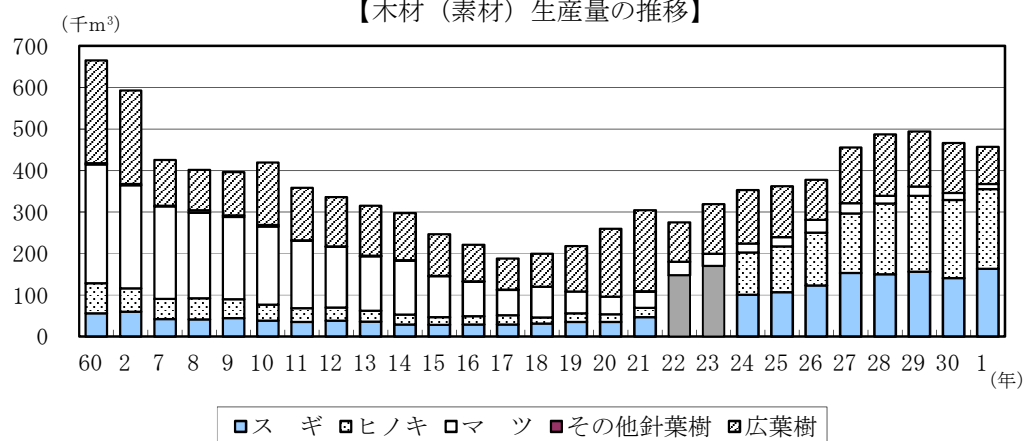

注: 平成22年及び23年はスギ・ヒノキ合算値。

4 広島県の木材価格の推移

(単位：円/㎡³, 円/枚)

区分	素 材 価 格					製 品 卸 売 価 格					
	マツ中丸太	スギ中丸太	ヒノキ中丸太	米マツ丸太	米ツガ丸太	マツ平角	スギ正角	ヒノキ正角	米マツ平角	米ツガ正角	ラワン合板
7	24,500	19,100	40,808	30,133	28,592	59,542	64,217	131,900	52,292	63,192	420
12	24,558	16,067	30,483	29,083	21,075	—	57,375	95,025	46,517	48,650	299
17	20,233	14,000	19,800	27,675	20,958	—	51,550	77,325	—	52,167	390
18	20,233	13,792	21,583	29,158	22,658	—	51,550	77,542	—	56,558	459
19	18,058	11,333	16,833	30,583	25,742	—	52,442	77,775	46,642	—	—
20	15,375	10,833	17,167	29,658	25,525	—	50,942	74,775	46,875	—	—
21	15,958	9,750	14,583	27,692	19,964	—	54,617	70,900	46,400	—	—
22	15,742	11,250	15,000	26,083	18,450	—	54,100	73,282	44,525	—	—
23	16,350	12,000	16,208	25,808	18,810	—	55,317	79,608	49,800	—	—
24	14,692	10,958	14,333	23,267	18,780	—	54,600	80,133	48,975	—	—
25	13,108	11,917	16,417	20,083	21,270	—	51,750	64,000	52,225	—	—
26	14,500	13,708	18,375	22,083	25,050	—	57,000	74,917	56,525	—	—
27	13,492	12,500	15,542	22,958	25,200	—	54,167	62,250	58,200	—	—
28	13,733	12,292	14,875	20,150	25,200	—	53,083	60,167	57,667	—	—
29	12,392	12,542	14,292	26,101	—	—	55,667	63,500	58,308	—	—
30	13,092	12,750	16,208	30,210	—	—	56,000	65,000	61,533	—	—
1	14,542	13,000	16,917	28,523	—	—	56,000	65,000	61,300	—	—

資料：農林水産省『木材需給報告書』，中国四国農政局『広島農林水産統計年報』，日刊木材新聞『広島標準相場』

規格：〔素材〕マツ中丸太 径24～28 長3.65～4.0m 込み 〔製品〕マツ平角 厚10.5cm 幅15.0cm 長4.0m
スギ中丸太 径24cm上 長3.0m 2番木 (H19～) スギ正角 厚10.5cm 幅10.5cm 長3.0m
ヒノキ中丸太 径14～22 長3.65～4.0m 込み 2番木 (H18) ヒノキ正角 厚10.5cm 幅10.5cm 長3.0m
米マツ丸太 径30cm上 長6.0m上 No3 米マツ平角 厚10.5～12.0cm 幅24.0cm 長3.65～4.0m
米ツガ丸太 径30cm上 長8.0m上 No3 米ツガ正角 厚10.5cm 幅10.5cm 長3.0m
ラワン合板 厚0.25cm 幅91.0cm 長1.82m

注：1 単位について，ラワン合板は円/枚，それ以外は円/㎡³。
2 素材価格は製材工場着価格であり，製品卸売価格は木材市売市場，木材販売業者における小売業者への店頭渡し販売価格。

5 県内新設住宅着工戸数等の推移

年	新 設 住 宅						全 建 築 物		
	着工戸数(戸)			床面積(千m ²)			着工床面積(千m ²)		
	全 体	木 造	木造率	全 体	木 造	木造率	全 体	木 造	木造率
2	35,682	13,141	36.8	2,980	1,525	51.2	6,292	1,564	24.9
7	32,234	11,537	35.8	2,818	1,322	46.9	4,841	1,464	30.2
12	24,316	8,830	36.3	2,320	1,045	45.0	4,064	1,148	28.2
17	24,924	10,086	40.5	2,169	1,041	48.0	4,013	1,123	28.0
18	26,511	9,948	37.5	2,272	1,034	45.5	4,066	1,114	27.4
19	22,670	9,213	40.6	1,883	915	48.6	3,290	986	30.0
20	18,955	8,355	44.1	1,642	896	54.6	2,959	935	31.6
21	14,545	7,782	53.5	1,305	808	61.9	2,358	866	36.7
22	14,851	8,025	54.0	1,369	844	61.7	2,282	913	40.0
23	16,342	9,143	55.9	1,507	930	61.7	2,581	1,019	39.5
24	16,487	9,005	54.6	1,510	897	59.4	2,476	982	39.7
25	19,608	10,728	54.7	1,775	1,077	60.7	3,130	1,190	38.0
26	16,451	9,235	56.1	1,473	910	61.8	2,709	978	36.1
27	16,289	9,538	58.6	1,412	936	66.3	2,381	999	42.0
28	18,346	9,705	52.9	1,546	966	62.5	2,883	1,040	36.1
29	20,944	10,606	50.6	1,699	996	58.6	2,965	1,059	35.7
30	18,434	10,989	59.6	1,523	1,024	67.2	2,557	1,127	44.1
1	18,377	10,783	58.7	1,571	1,035	65.9	2,524	1,113	44.1

資料：国土交通省『建築着工統計調査報告』

【県内新設住宅着工戸数等の推移】

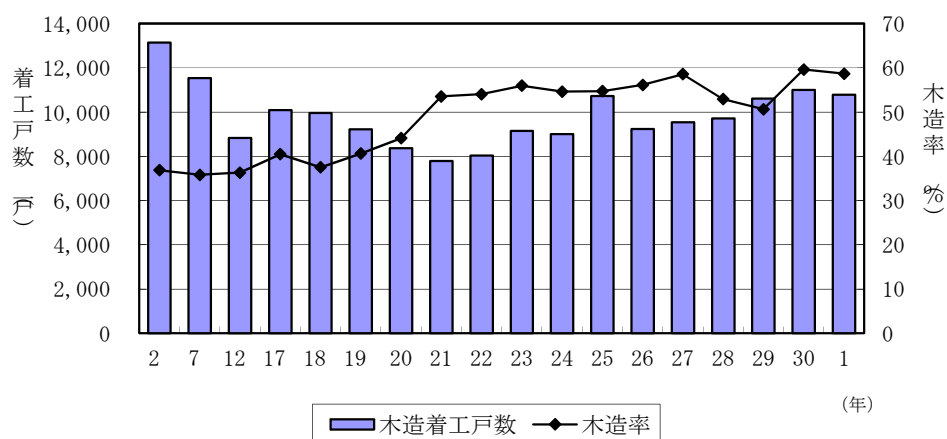

6 主要特用林産物生産量及び生産額の推移

年	乾しいたけ				生しいたけ				まつたけ			まいたけ			栽培くり		
	生産戸数 (戸)	伏込量 (千本)	生産量 (t)	生産額 (百万円)	生産戸数 (戸)	伏込量 (千本)	生産量 (t)	生産額 (百万円)	生産戸数 (戸)	生産量 (t)	生産額 (百万円)	生産戸数 (戸)	生産量 (t)	生産額 (百万円)	栽培面積 (ha)	生産量 (t)	生産額 (百万円)
50	1,894	1,422	119	390	5,677	2,493	1,439	1,279	17,574	208	1,233	—	—	—	150	100	141
55	1,637	1,759	152	608	6,628	3,450	1,880	1,593	12,318	105	1,819	—	—	—	660	218	92
60	1,561	1,633	170	705	5,842	2,890	1,734	1,919	11,843	270	3,047	—	—	—	520	188	77
2	1,228	1,156	155	614	3,271	2,523	1,506	1,780	9,242	186	3,513	—	—	—	396	172	54
7	969	623	82	220	1,333	1,273	1,266	1,308	7,387	112	3,769	1	1	0	169	53	21
12	374	298	39	92	489	542	796	729	5,830	93	2,914	8	33	27	106	35	13
17	194	494	22	74	315	368	798	820	1,658	9	630	7	85	31	33	23	18
21	167	166	8	31	292	361	1,033	1,031	405	1	108	2	44	49	38	35	21
22	151	120	7	32	155	976	976	931	354	3	106	4	46	41	—	—	—
23	131	405	17	61	135	242	975	853	399	2	43	4	47	38	—	—	—
24	131	298	8	30	73	209	949	862	108	0.3	23	2	46	29	—	—	—
25	131	287	8	21	66	203	872	837	61	0.1	4	2	54	36	—	—	—
26	82	272	7	19	82	143	809	796	50	0.1	5	2	74	66	—	—	—
27	64	115	5	6	75	153	752	831	59	0.1	3	2	50	60	—	—	—
28	64	108	7	19	57	162	750	870	55	0.1	3	2	39	35	—	—	—
29	61	107	7	27	51	149	706	785	72	0.2	10	2	50	69	—	—	—
30	36	69	5	23	51	109	736	785	71	0.3	12	2	46	54	—	—	—

資料：広島県林業課調べ

7 特用林産物総生産額の推移

(単位：千円)												
	年	50	55	60	2	7	12	17	22	28	29	30
		乾しいたけ	607,640	705,477	614,068	219,731	91,953	74,198	31,633	18,886	26,686	22,662
食	生しいたけ	1,278,915	1,592,784	1,918,731	1,780,117	1,308,117	729,308	820,351	930,768	870,475	785,238	784,764
	まつたけ	1,233,103	1,818,891	3,047,289	3,513,030	3,768,780	2,914,359	626,995	106,207	2,519	10,168	11,951
	えのきたけ	79,576	167,386	186,646	1,121,396	843,565	215,737	34,809	84,246	73,217	118,138	107,172
	ひらたけ	70,179	91,655	66,258	133,683	38,595	2,155	2,055	3,011	2,834	1,454	1,449
	なめこ	16,714	4,680	5,032	66,268	90,670	64	506	10,922	1,287	4,805	8,227
	ぶなしめじ	4,200	3,436	1,434,419	2,057,736	1,806,953	1,864,756	1,958,048
	まいたけ	827	27,451	30,621	40,971	34,562	69,048	53,567
	エリンギ	1,411,831	2,168,100	1,751,482	1,897,893	1,882,746
	小計	3,068,404	4,283,036	5,929,433	7,228,562	6,274,485	3,984,463	4,435,785	5,433,594	4,562,215	4,778,186	4,830,586
	用	芝くり	1,870	972	2,164	535	187
栽培くり		141,223	91,827	76,990	53,613	21,121	12,655	18,322
細計		143,093	92,799	79,154	54,148	21,308	12,655	18,322
谷わさび		9,918	15,982	19,444	18,370	15,464	2,325	9,574	8,624	3,470	4,164	6,049
岡わさび		1,208	1,689	1,878	7,470	5,747	2,580	2,268	2,565	1,080	650	47
細計		11,126	17,671	21,322	25,840	21,211	4,905	11,842	11,189	4,550	4,814	6,096
たけのこ		16,317	54,467	47,586	16,095	11,537	8,875	2,925	6,250	5,053	2,730	5,374
わらび		1,047	598	1,800	325	679	0
ぜんまい		802	1,186	548
ふき		21,504	14,675	1,032
非食	細計	23,353	16,459	3,380	325	679	0
	小計	170,536	164,937	148,062	96,083	54,056	49,787	49,548	20,819	9,928	8,223	11,470
	計	3,238,940	4,447,973	6,077,495	7,324,645	6,328,541	4,034,250	4,485,333	5,454,413	4,572,143	4,786,409	4,842,056
	日本桐	51,475	9,796	3,775	184
	その他桐	3,528	18,837	2,990	112
	小計	55,003	28,633	6,765	296
	まだけ	111,613	74,784	16,516	8,624	1,404	848
	もうそう	7,892	24,120	8,320	2,313	791	436
	小計	119,505	98,904	24,836	10,937	2,195	1,284
	薪	186,286	52,492	26,214	16,637	39,474	1,840
用	木炭	30,319	40,695	50,000	31,996	14,753	6,775
	小計	216,605	93,187	76,214	48,633	54,227	8,615
	計	391,113	220,724	107,815	59,866	56,422	9,899
	合計	3,630,053	4,668,697	6,185,310	7,384,511	6,384,963	4,044,149	4,485,333	5,454,413	4,572,143	4,786,409	4,842,056

資料：広島県林業課調べ

【 森 林 整 備 編 】

1 人工造林面積の推移

(単位：ha)

年	総 数	資 金 区 分				樹 種 区 分			
		補助	融資	緑資源機構	自力等	スギ	ヒノキ	マツ	その他
50	2,713	2,144	358	161	50	397	2,244	69	3
55	2,844	2,133	160	311	240	247	2,431	84	82
60	2,348	1,970	84	140	154	188	1,982	74	104
2	2,201	1,650	76	197	278	102	1,879	17	203
7	2,192	1,645	1	233	313	36	1,813	—	343
12	1,192	645	51	271	225	9	901	42	240
17	795	409	—	197	189	10	504	47	234
21	559	174	—	304	81	6	439	37	77
22	296	123	—	113	60	3	163	47	83
23	212	171	—	50	39	11	166	34	40
24	361	148	—	155	58	12	217	28	104
25	371	135	—	214	22	11	287	39	34
26	443	97	—	269	77	9	238	36	160
27	314	83	—	190	41	12	176	22	104
28	335	87	—	178	70	21	192	28	94
29	301	104	—	194	3	12	202	19	68
30	285	69	—	216	0	16	195	7	67
全国 (H29)	22,069	17,199	19	3,132	1,720	7,102	1,979	406	12,582

資料：広島県林業課調べ

注：人工造林面積は、特殊林地改良面積及び土壌改良面積を含む。

2 森林整備実績の推移

(単位：ha)

年	下刈り	雪起し	枝打ち	除・間伐	計
50	8,641	1,572	—	1,495	11,708
55	12,141	440	—	2,953	15,534
60	11,080	1,192	—	2,038	14,130
2	10,206	446	1,448	6,299	18,399
7	6,791	302	3,542	4,883	15,518
12	4,897	205	2,693	4,358	12,153
17	2,688	137	1,122	4,924	8,871
21	1,502	62	848	5,639	8,051
22	1,238	46	728	5,054	7,066
23	957	99	447	4,304	5,807
24	843	54	644	2,960	4,501
25	685	38	534	3,061	4,318
26	686	59	345	3,355	4,445
27	577	73	200	3,669	4,519
28	567	49	232	3,217	4,065
29	449	54	138	2,842	3,483
30	391	42	108	2,647	3,188

資料：広島県林業課調べ

3 山行苗木生産量の推移

(単位：千本)

年度	スギ	ヒノキ	スーパー アカマツ	スーパー クロマツ	その他
50	1,567	7,179	—	—	—
55	615	7,089	—	—	—
60	547	5,881	—	—	—
2	259	4,683	—	—	249
7	124	3,722	—	—	342
12	54	2,508	123	10	4,181
17	28	1,367	85	21	161
21	14	663	132	9	115
22	14	441	121	18	84
23	27	636	117	11	95
24	17	433	96	12	68
25	33	519	88	14	41
26	26	367	82	6	24
27	47	609	61	13	6
28	42	431	47	2	21
29	33	527	53	4	30
30	32	332	105	1	7

資料：広島県林業課調べ

注：その他は、クスギ、コナラ、ケヤキの生産量。

4 間伐実績の推移

(単位：ha)

年度	面 積
55	1,388
60	3,537
2	3,900
7	3,327
12	3,834
17	4,339
21	8,777
22	7,034
23	7,441
24	6,550
25	8,300
26	7,106
27	9,837
28	9,858
29	9,716
30	6,029

資料：広島県林業課調べ

5 年度別保安林面積

(単位：千ha, %)

年度	区 分	森林面積	水源かん養保安林		災害防備保安林		その他の保安林		計(B+C+D)	
		A	B	B/A*100	C	C/A*100	D	D/A*100	E	E/A*100
2	国有林	49	31	63	7	14	3	6	41	83
	民有林	572	119	21	68	12	4	1	191	34
	計	621	150	24	75	12	7	1	232	37
7	国有林	48	31	65	7	15	3	6	41	86
	民有林	569	121	21	69	12	4	1	194	34
	計	617	152	25	76	12	7	1	235	38
12	国有林	48	31	65	8	17	3	6	41	85
	民有林	566	123	22	71	13	4	1	197	35
	計	614	154	25	79	13	6	1	239	39
17	国有林	49	31	63	8	16	3	6	42	86
	民有林	564	124	22	72	13	4	1	200	35
	計	613	155	25	80	13	6	1	241	39
18	国有林	49	34	69	8	16	2	4	44	90
	民有林	564	124	22	72	13	4	1	200	35
	計	613	158	26	80	13	6	1	244	40
19	国有林	48	34	71	8	17	3	6	44	92
	民有林	564	124	22	72	13	4	1	200	35
	計	612	158	26	80	13	6	1	244	40
20	国有林	49	35	71	8	16	3	5	45	93
	民有林	564	124	22	72	13	4	1	200	35
	計	613	158	26	80	13	6	1	246	40
21	国有林	49	35	71	8	16	3	6	46	93
	民有林	563	124	22	73	13	4	1	201	36
	計	612	159	26	80	13	7	1	246	40
22	国有林	49	35	71	8	16	3	6	46	94
	民有林	563	125	22	73	13	4	1	202	36
	計	612	160	26	81	13	7	1	248	41
23	国有林	49	35	71	8	16	3	6	46	94
	民有林	563	125	22	73	13	4	1	202	36
	計	612	160	26	81	13	7	1	248	41
24	国有林	49	35	71	8	16	3	6	46	94
	民有林	563	126	22	74	13	4	1	204	36
	計	612	161	26	82	13	7	1	250	41
25	国有林	49	35	71	8	16	3	6	46	94
	民有林	563	126	22	74	13	4	1	204	36
	計	612	161	26	82	13	7	1	250	41
26	国有林	49	35	71	8	16	3	6	46	94
	民有林	563	127	23	74	13	4	1	205	36
	計	612	162	26	82	13	7	1	251	41
27	国有林	49	36	73	8	16	3	6	47	96
	民有林	563	127	23	74	13	4	1	205	36
	計	612	163	27	82	13	7	1	252	41
28	国有林	49	36	73	8	16	3	6	47	96
	民有林	563	127	23	74	13	4	1	205	36
	計	612	163	27	82	13	7	1	252	41
29	国有林	49	36	73	8	16	3	6	47	96
	民有林	563	127	23	74	13	4	1	205	36
	計	612	163	27	82	13	7	1	252	41
30	国有林	49	36	73	8	16	3	6	47	96
	民有林	563	127	23	74	13	4	1	205	36
	計	612	163	27	82	13	7	1	252	41

資料：森林面積は【森林資源編】1（1）による。保安林面積は広島県森林保全課調べ

注：1 災害防備保安林は、土砂流出防備・土砂崩壊防備・防風・干害・なだれ・落石・防火保安林の合計。

2 平成20年は地域森林計画の樹立がないため、平成19年度の数字とした。

6 民有保安林の指定・解除実績の推移

(単位：ha, 件)

年度	指 定		解 除	
	面 積	件 数	面 積	件 数
2	459	…	64	…
7	663	…	162	…
12	568	93	71	82
17	105	26	33	50
18	375	67	23	27
19	294	133	35	39
20	73	23	15	39
21	702	89	9	20
22	904	125	4	15
23	646	119	26	39
24	666	107	12	20
25	889	149	3	25
26	631	85	14	18
27	378	39	10	10
28	136	19	4	8
29	154	17	3	13
30	348	42	6	14

資料：広島県森林保全課調べ

注：1 民有林の保安林に係る数量。

2 件数は、指定（解除）調書の数。

7 林地開発の許可状況

(単位：件, ha)

年 度		総 数	開 発 目 的					
			住宅用地	レジャー用地		農用地	採石地	その他
					ゴルフ場			
49	件数	460	101	68	31	44	99	148
～9	面積	4,078	1,131	1,779	1,506	167	249	752
12	件数	8	1	—	—	1	3	3
	面積	45	9	—	—	7	7	22
17	件数	7	—	—	—	1	1	5
	面積	15	—	—	—	1	1	13
18	件数	7	—	—	—	—	1	6
	面積	21	—	—	—	—	5	16
19	件数	4	2	—	—	—	—	2
	面積	15	6	—	—	—	—	9
20	件数	4	1	—	—	—	—	3
	面積	11	2	—	—	—	—	9
21	件数	4	1	—	—	—	1	2
	面積	14	2	—	—	—	2	10
22	件数	6	—	—	—	—	1	5
	面積	16	—	—	—	—	3	13
23	件数	4	—	—	—	—	—	4
	面積	11	—	—	—	—	—	11
24	件数	3	—	—	—	1	—	2
	面積	66	—	—	—	3	—	63
25	件数	7	—	—	—	—	—	7
	面積	21	—	—	—	—	—	21
26	件数	9	—	—	—	—	2	7
	面積	59	—	—	—	—	3	56
27	件数	7	—	—	—	—	—	7
	面積	34	—	—	—	—	—	34
28	件数	6	—	—	—	—	2	4
	面積	119	—	—	—	—	9	110
29	件数	7	—	—	—	1	—	6
	面積	87	—	—	—	2	—	85
30	件数	3	—	—	—	—	—	3
	面積	20	—	—	—	—	—	20
計	件数	576	109	69	31	49	121	228
	面積	4,812	1,238	1,787	1,506	184	309	1,295

資料：広島県森林保全課調べ

注：林地開発許可制度は昭和49年に創設。

8 林野火災発生件数の推移

年		15	16	17	18	19	20	21	22	23	24	25	26	27	28	29	30
区分	件数	91	144	102	78	124	102	112	88	148	79	101	47	40	40	41	83
被害面積	被害面積	17	430	14	133	39	13	30	19	14	59	16	11	8	8	3	23

(単位:件, ha)

資料：広島県森林保全課調べ

9 松くい虫被害量の推移 (国有林除く)

年度		15	16	17	18	19	20	21	22	23	24	25	26	27	28	29	30
区分	被害区域面積	28,200	24,800	21,891	22,324	25,667	25,443	24,213	23,646	18,664	16,782	17,048	15,962	15,937	15,857	14,400	12,479
被害材積	被害材積	33,700	28,300	25,904	25,512	29,054	28,692	23,443	22,108	17,860	17,134	15,930	14,932	15,019	14,762	12,543	11,221

(単位: ha, m³)

資料：広島県森林保全課調べ

【林野火災発生件数の推移】

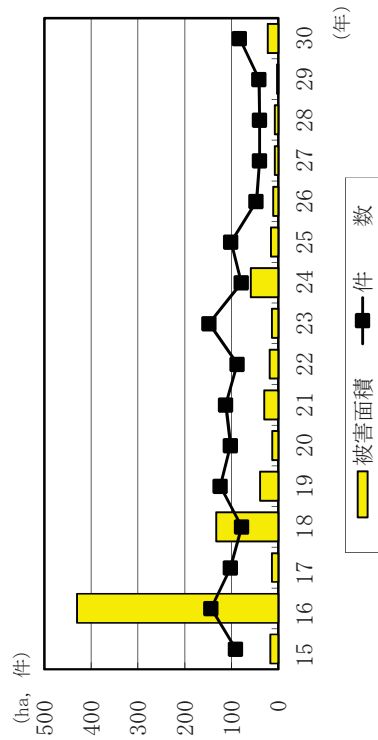

【松くい虫被害量の推移】

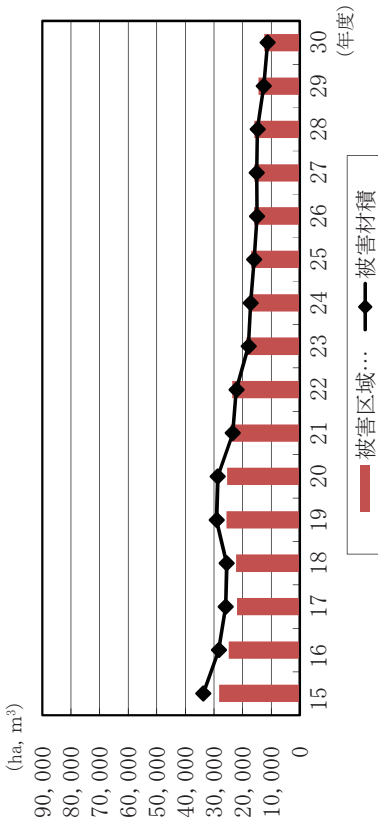

【 水 産 編 】

1 広島県水産業の主要指標及び全国順位

区 分	調査時	単位	実 数		本県の位置	
			広 島 県	全 国	シェア (%)	順位
漁業就業者数	平30	人	3,327	152,082	2.2	18
男 性	〃	〃	2,760	134,553	2.1	20
女 性	〃	〃	567	17,529	3.2	12
漁業生産量	平30	t	123,338	4,364,327	2.8	11
海面漁業	〃	〃	15,660	3,359,456	0.5	29
かたくちいわし	〃	〃	10,501	111,226	9.4	3
しらす	〃	〃	1,674	50,509	3.3	12
ひらめ	〃	〃	38	6,564	0.6	29
たちうお	〃	〃	179	6,493	2.8	13
まだい	〃	〃	400	16,075	2.5	14
くろだい	〃	〃	205	2,969	6.9	5
さわら	〃	〃	96	15,924	0.6	26
その他えび類	〃	〃	103	13,103	0.8	23
がざみ類	〃	〃	30	2,211	1.4	14
海面養殖業	〃	〃	107,678	1,004,871	10.7	2
かき養殖	〃	〃	104,014	176,698	58.9	1
のり養殖	〃	〃	3,035	283,688	1.1	12
ぶり養殖	〃	〃	100	99,952	0.1	13
まだい養殖	〃	〃	206	60,736	0.3	12
内水面漁業	〃	〃	17	26,957	0.1	29
内水面養殖業	〃	〃	69	29,849	0.2	27
海面養殖業	平30	100万円	17,717	486,064	3.6	12
かき養殖	〃	〃	16,434	33,448	49.1	1
のり養殖	〃	〃	704	94,470	0.7	12
ぶり養殖	〃	〃	112	124,014	0.1	13
まだい養殖	〃	〃	250	59,173	0.4	12

資料：農林水産省『漁業・養殖生産統計年報』，農林水産省『2018漁業センサス速報値』（漁業就業者数），『海面漁業生産統計調査』，『内水面漁業生産統計調査』

2 専兼業別経営体数の推移

(単位：経営体，％)

年	経営体数	指数 7=100	個人経営体						
				専業		兼業（漁業が主）		兼業（漁業が従）	
45	6,286	158.1	6,116	2,233	(36.5)	2,500	(40.9)	1,383	(22.6)
50	5,818	146.3	5,699	1,726	(30.3)	2,145	(37.6)	1,828	(32.1)
55	5,609	141.1	5,527	1,906	(34.5)	1,791	(32.4)	1,830	(33.1)
60	5,418	136.3	5,364	2,153	(40.1)	1,436	(26.8)	1,775	(33.1)
61	5,395	135.7	5,324	2,110	(39.6)	1,382	(26.0)	1,832	(34.4)
62	5,220	131.3	5,142	2,098	(40.8)	1,315	(25.6)	1,729	(33.6)
63	5,375	135.2	5,319	2,055	(38.6)	1,286	(24.2)	1,978	(37.2)
元	5,174	130.1	5,099	2,028	(39.8)	1,255	(24.6)	1,816	(35.6)
2	5,093	128.1	5,019	1,960	(39.1)	1,221	(24.3)	1,838	(36.6)
3	4,772	120.0	4,697	1,789	(38.1)	1,284	(27.3)	1,624	(34.6)
4	4,561	114.7	4,493	1,765	(39.3)	1,186	(26.4)	1,542	(34.3)
5	4,273	107.5	4,192	1,792	(42.7)	1,036	(24.7)	1,364	(32.5)
6	4,099	103.1	4,003	1,822	(45.5)	1,031	(25.8)	1,150	(28.7)
7	3,976	100.0	3,870
8	3,822	96.1	3,722
9	3,908	98.3	3,811
10	3,849	96.8	3,762	1,758	(46.7)	816	(21.7)	1,188	(31.6)
11	3,860	97.0	3,781
12	3,678	92.6	3,583
13	3,629	91.3	3,529
14	3,536	88.9	3,441
15	3,323	83.6	3,240	1,464	(45.2)	878	(27.1)	898	(27.7)
16	3,217	80.9	3,129
17	3,122	78.5	3,033
18	3,068	77.2	2,980
20	2,943	76.1	2,850	1,482	(52.0)	662	(23.2)	706	(24.8)
25	2,538	61.9	2,427	1,103	(45.4)	591	(24.4)	733	(30.2)
30	2,162	54.4	2,059	618	(30.0)	553	(26.9)	888	(43.1)

資料：中国四国農政局『広島農林水産統計年報』（平成19年より公表されていない）
農林水産省『2018漁業センサス速報値』

注：個人経営体の内訳について、平成7年以降はセンサス年のみ調査。（ ）内は個人経営体数に占める割合。

3 経営体階層別経営体数の推移

(単位：経営体)

	2 (1990年)	7 (1995年)	12 (2000年)	16 (2004年)	17 (2005年)	18 (2006年)	20 (2008年)	25 (2013年)	30 (2018年)
漁業経営体数	5,093	3,976	3,678	3,217	3,122	3,068	2,943	2,538	2,162
海面漁業	4,369	3,348	3,157	2,739	2,653	2,607	2,510	2,159	1,829
漁船非使用	533	266	220	106	95	110	76	70	61
3トン未満	2,072	1,532	1,634	1,414	1,382	1,370	1,347	1,207	1,043
3～5トン	1,134	1,021	892	795	766	734	713	565	487
5～10トン	335	250	205	234	232	231	245	174	145
10トン以上	97	91	65	66	64	59	65	65	45
定置・地びき網	198	188	141	124	114	103	64	78	48
海面養殖業	724	628	521	478	469	461	433	379	333
かき類養殖業	513	453	433	401	397	394	353	312	287
のり類養殖業	124	88	41	34	30	28	17	21	14
その他	87	87	47	43	42	39	63	46	32

資料：農林水産省『2018漁業センサス速報値』，
中国四国農政局『広島農林水産統計年報』（平成19年より公表されていない）

4 漁業世帯数及び就業者数の推移

(単位：戸，人，%)

年	世 帯 数	個人経営 世帯	漁業従事 者世帯	漁 業 就業者数	男				女
						15～39歳	40～59歳	60歳以上	
45	7, 137	6, 316	821	14, 223	8, 174 (57. 5)	2, 877 (20. 2)	3, 013 (21. 2)	2, 284 (16. 1)	6, 049 (42. 5)
50	6, 455	5, 970	485	13, 790	8, 400 (60. 9)	2, 230 (16. 2)	3, 780 (27. 4)	2, 390 (17. 3)	5, 390 (39. 1)
55	6, 190	5, 670	520	10, 930	6, 680 (61. 1)	1, 520 (13. 9)	3, 030 (27. 7)	2, 130 (19. 5)	4, 250 (38. 9)
60	5, 930	5, 380	550	10, 340	6, 600 (63. 8)	1, 500 (14. 5)	3, 080 (29. 8)	2, 030 (19. 6)	3, 740 (36. 2)
61	5, 850	5, 310	540	10, 210	6, 500 (63. 7)	1, 440 (14. 1)	3, 030 (29. 7)	2, 030 (19. 9)	3, 710 (36. 3)
62	5, 780	5, 260	520	10, 120	6, 450 (63. 7)	1, 320 (13. 0)	3, 110 (30. 7)	2, 040 (20. 2)	3, 670 (36. 3)
63	5, 835	5, 319	516	9, 262	6, 154 (66. 4)	1, 085 (11. 7)	2, 961 (32. 0)	2, 108 (22. 8)	3, 108 (33. 6)
元	5, 690	5, 180	520	9, 060	5, 950 (65. 7)	980 (10. 8)	3, 000 (33. 1)	1, 980 (21. 9)	3, 110 (34. 3)
2	5, 600	5, 080	520	8, 790	5, 840 (66. 4)	920 (10. 5)	2, 720 (30. 9)	2, 210 (25. 1)	2, 950 (33. 6)
3	5, 480	4, 990	490	8, 590	5, 710 (66. 5)	850 (9. 9)	2, 540 (29. 6)	2, 320 (27. 0)	2, 880 (33. 5)
4	5, 090	4, 680	410	8, 110	5, 540 (68. 3)	820 (10. 1)	2, 210 (27. 3)	2, 510 (30. 9)	2, 570 (31. 7)
5	4, 633	4, 192	441	7, 054	4, 889 (69. 3)	673 (9. 5)	2, 101 (29. 8)	2, 115 (30. 0)	2, 165 (30. 7)
6	4, 410	3, 990	420	6, 700	4, 700 (70. 1)	570 (8. 5)	1, 870 (27. 9)	2, 260 (33. 7)	2, 000 (29. 9)
7	4, 180	3, 760	420	6, 420	4, 500 (70. 1)	550 (8. 6)	1, 790 (27. 9)	2, 160 (33. 6)	1, 920 (29. 9)
8	4, 120	3, 710	410	6, 310	4, 420 (70. 0)	500 (7. 9)	1, 730 (27. 4)	2, 200 (34. 9)	1, 890 (30. 0)
9	4, 210	3, 810	400	6, 610	4, 630 (70. 0)	520 (7. 9)	1, 640 (24. 8)	2, 470 (37. 4)	2, 138 (32. 3)
10	4, 259	3, 762	497	6, 213	4, 472 (72. 0)	533 (8. 6)	1, 673 (26. 9)	2, 266 (36. 5)	1, 741 (28. 0)
11	4, 210	3, 780	430	6, 270	4, 470 (71. 3)	410 (6. 5)	1, 530 (24. 4)	2, 530 (40. 4)	1, 800 (28. 7)
12	3, 980	3, 580	400	6, 010	4, 300 (71. 5)	360 (6. 0)	1, 430 (23. 8)	2, 510 (41. 8)	1, 710 (28. 5)
13	3, 920	3, 530	390	5, 920	4, 340 (73. 3)	300 (5. 1)	1, 550 (26. 2)	2, 490 (42. 1)	1, 580 (26. 7)
14	3, 840	3, 450	390	5, 890	4, 270 (72. 5)	340 (5. 8)	1, 360 (23. 1)	2, 580 (43. 8)	1, 620 (27. 5)
15	3, 722	3, 240	482	5, 452	3, 986 (73. 1)	525 (9. 6)	1, 318 (24. 2)	2, 143 (39. 3)	1, 466 (26. 9)
20	…	…	…	4, 772	3, 695 (77. 4)	510 (10. 7)	1, 072 (22. 5)	2, 113 (44. 3)	1, 077 (22. 6)
25	3, 581	3, 119	462	4, 003	3, 145 (78. 6)	409 (10. 2)	845 (21. 1)	1, 891 (47. 2)	858 (21. 4)
30	…	…	…	3, 327	2, 760 (83. 0)	379 (11. 4)	772 (23. 2)	1, 609 (48. 4)	567 (17. 0)

資料：農林水産省『2018漁業センサス速報値』，
中国四国農政局『広島農林水産統計年報』（平成19年より公表されていない）

注：漁業世帯とは、調査期日前1年間に海上作業従事日数30日以上の子帯であり、漁業従事者世帯とは、他人の営む漁業経営体に雇われ、年間30日以上海上作業に従事した者のいる世帯をいう。
なお、平成15年度以降は漁業センサス年のみ調査。

5 漁業種類別・魚種別生産量の推移

(単位：t)

区 分		60 (1985)	2 (1990)	7 (1995)	12 (2000)	17 (2005)	22 (2010)	28 (2016)	29 (2017)	30 (2018)
海面漁業		35,379	27,748	24,536	21,102	21,410	15,046	16,724	16,106	15,660
海面養殖業		162,996	168,915	138,689	119,344	115,928	111,623	99,695	107,243	107,678
内水面漁業		832	894	900	650	369	146	21	21	17
内水面養殖業		255	181	102	103	71	75	61	69	69
合 計		199,462	197,738	164,227	141,199	137,778	126,890	116,501	123,439	123,424
主 要 魚 種 別 生 産 量	魚 類	31,779	24,923	24,079	18,537	20,670	14,387	15,028	14,203	14,814
	まいわし	1,762	2,145	1,129	383	24	0	282	27	3
	かたくちいわし	13,236	8,040	9,121	6,773	9,203	6,144	9,790	9,582	10,501
	しらす	6,008	4,306	2,417	2,625	2,756	2,683	1,708	1,454	1,674
	あじ類	138	76	124	160	164	151	79	60	46
	さば類	21	124	407	196	200	79	19	19	24
	ぶり類	894	838	1,566	918	835	636	182	159	174
	ひらめ	121	206	200	174	174	175	57	38	38
	かれい類	826	600	668	637	544	312	134	197	118
	にべ・ぐち類	189	250	268	215	142	…	…	…	…
	たちうお	1,761	1,631	1,572	1,183	978	962	639	540	179
	まだい	532	603	755	686	690	754	477	461	606
	くろだい	441	583	772	614	588	436	225	210	205
	さわら類	253	268	85	41	57	48	44	78	96
	ぼら類	720	298	195	130	97	…	…	…	…
	すずき	118	136	119	176	174	174	109	92	103
	いかなご	543	206	154	8	1	1	…	…	…
	あなご	383	274	404	223	178	130	70	52	37
	このしろ	228	822	1,151	1,110	585	192	119	…	…
	かさご	182	183	112	111	109	…	…	…	…
	めばる	475	483	653	427	280	…	…	…	…
	さより	77	118	116	81	152	…	…	…	…
	きゅうせん	77	74	47	43	34	…	…	…	…
	ふぐ類	186	255	88	(65)	(62)	34	34	22	23
	あいなめ	138	154	102	67	34	…	…	…	…
	あゆ	438	470	415	283	158	64	16	16	14
	こい(食用)	163	92	52	32	(15)	…	1	1	1
	その他水産動物類	3,323	2,870	2,815	3,144	3,489	1,588	1,616	1,601	700
	くるまえば	69	102	63	29	20	7	x	5	5
	その他のえび類	1,123	1,047	1,063	1,366	1,660	202	882	1,067	103
	がざみ	141	76	135	114	215	28	25	23	30
	その他のかに類	136	146	104	90	51	24	8	6	10
	いか類	203	207	226	550	707	405	150	138	106
	たこ類	485	479	448	509	505	607	402	362	298
	なまこ類	493	336	415	300	206	…	…	…	…
	しやこ	631	431	315	161	118	…	…	…	…
	貝 類	156,844	161,630	133,135	115,179	110,539	107,548	95,770	103,645	104,237
	あさり類(殻付)	1,842	1,729	488	272	270	133	49	81	51
	かき(殻付)	154,521	159,508	132,278	113,734	111,662	107,320	95,634	103,454	104,014
	かき(むき身)	28,623	29,160	23,920	20,567	20,192	19,407	…	…	…
	藻 類	7,516	8,315	4,198	4,332	3,080	3,367	3,757	3,748	3,582
	わかめ	156	144	66	33	36	25	107	115	215
	のり	7,287	7,838	3,947	4,024	2,907	3,167	3,650	3,320	3,035

資料： 農林水産省『漁業・養殖業生産統計年報』，『海面漁業生産統計調査』，『内水面漁業生産統計調査』，
中国四国農政局『広島農林水産統計年報』

注： 1 生産量は、海面及び内水面の漁獲量。ただし、（）書きは養殖生産量を含まない。

2 かきの生産量については、平成24年から殻付のみの公表となった。

【主要魚種別生産量の推移】

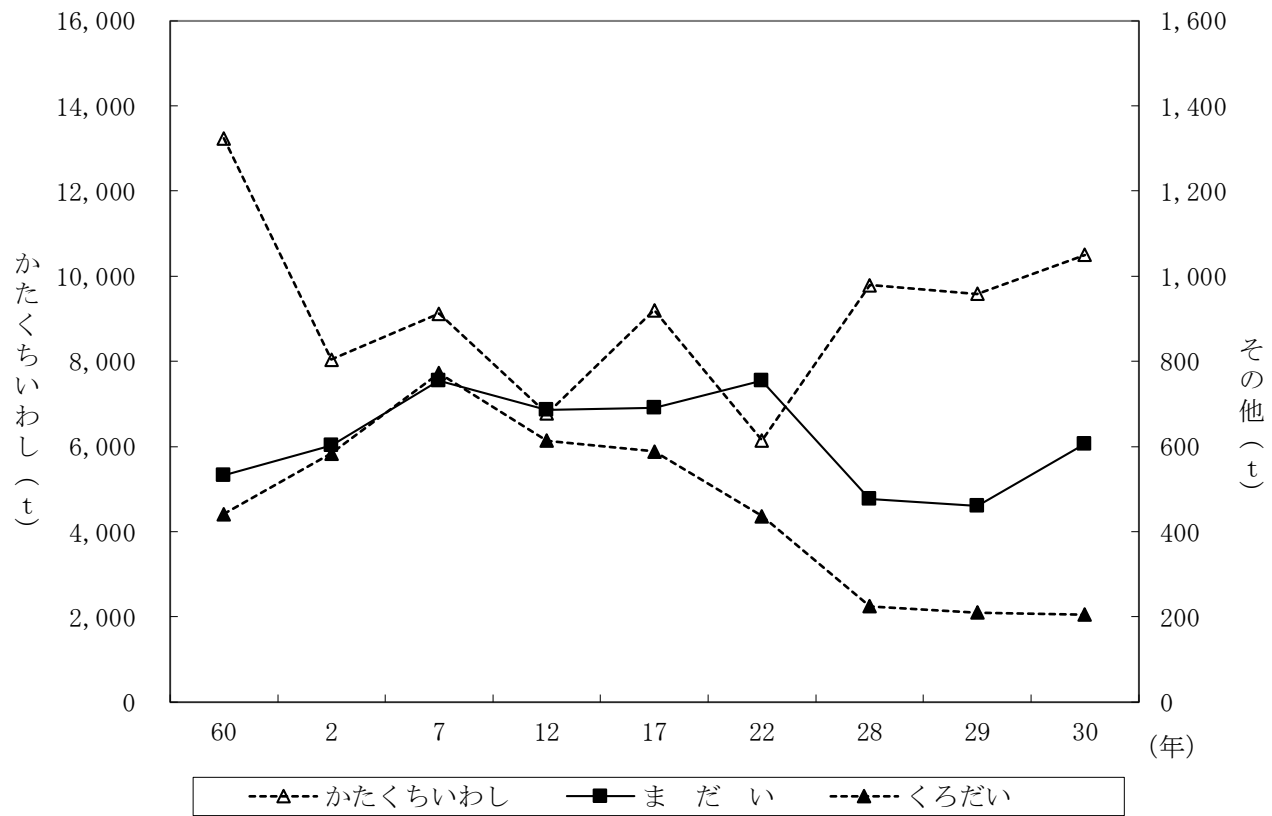

【主要養殖生産物量の推移】

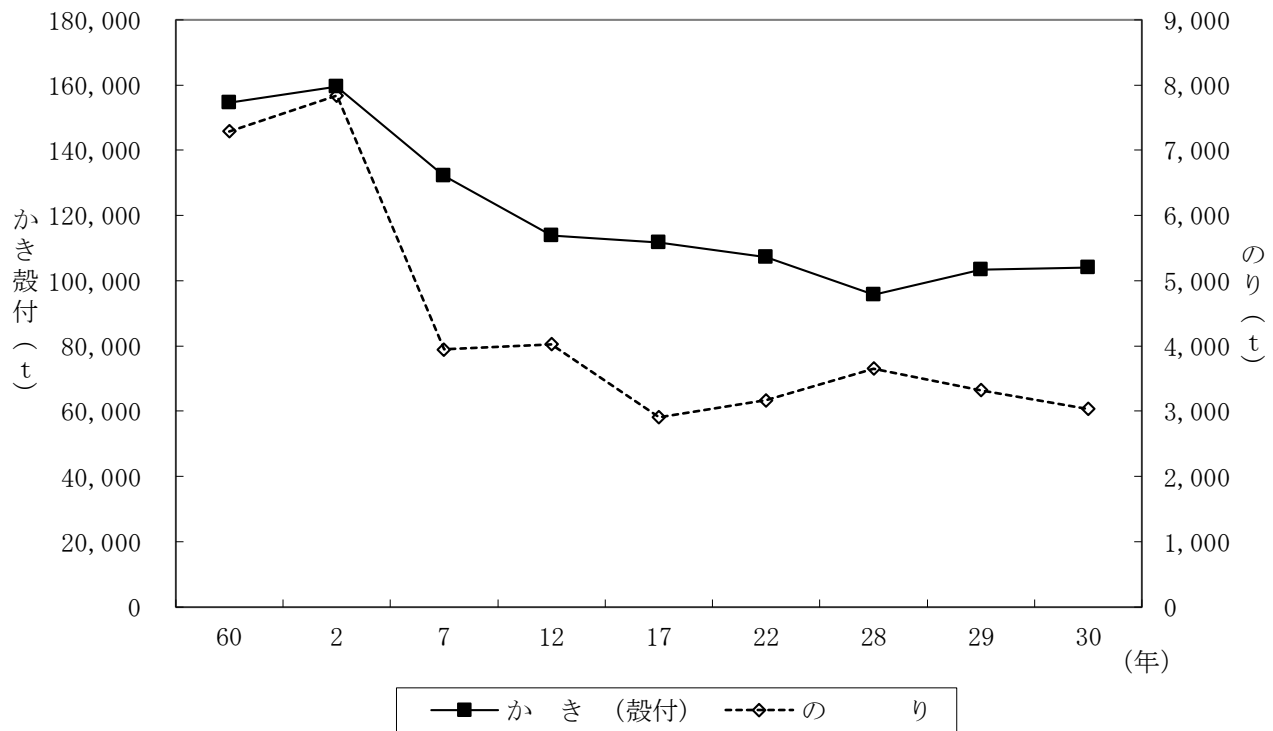

6 漁業種類別・魚種別生産額の推移

(単位：百万円)

区 分		60 (1985)	2 (1990)	7 (1995)	12 (2000)	17 (2005)	22 (2010)	26 (2014)	27 (2015)	28 (2016)	29 (2017)	30 (2018)
海 面 漁 業		15,282	16,595	15,350	11,291	10,903	7,077	6,940	7,058	7,449	7,354	6,066
海 面 養 殖 業		19,528	23,806	23,574	18,610	17,116	17,048	19,578	22,600	18,955	18,037	17,717
合 計		34,810	40,401	38,924	29,901	28,020	24,125	26,519	29,658	26,404	25,391	23,783
主 要 魚 種 別 生 産 額	魚 類	13,028	14,883	14,896	9,406	8,141	6,158	5,681	5,507	7,679	5,260	5,228
	ま い わ し	…	500	368	199	16	0	0	0	26	4	0
	かたくちいわし	2,236	1,970	3,439	1,849	2,270	1,340	2,207	1,892	1,977	1,931	1,895
	し ら す	1,226	1,684	1,090	604	1,153	1,065	762	884	653	583	1,002
	あ じ 類	122	85	71	80	95	96	45	71	61	42	31
	さ ば 類	7	45	216	80	142	71	46	38	14	14	19
	ぶ り 類	990	754	1,454	920	587	457	225	155	177	162	172
	ひ ら め	242	634	496	410	329	247	133	132	103	72	67
	か れ い 類	1,175	906	1,009	872	556	348	163	242	149	214	129
	にべ・ぐち類	57	74	64	57	25	…	…	…	…	…	…
	た ち う お	1,036	960	689	594	547	647	495	578	668	514	215
	ま だ い	1,295	1,340	1,207	734	467	571	455	367	396	378	552
	く ろ だ い	787	879	736	299	196	130	124	95	74	72	71
	さ わ ら 類	206	303	109	62	50	31	40	32	39	71	88
	ぼ ら 類	241	194	75	32	18	…	…	…	…	…	…
	す ず き	230	235	130	131	112	85	81	85	75	61	74
	い か な ご	83	43	42	2	0	0	…	…	…	…	…
	あ な ご 類	359	466	550	361	251	171	136	119	102	70	49
	こ の し ろ	…	75	109	106	47	20	15	15	21	…	…
	か さ ご	…	166	147	156	102	…	…	…	…	…	…
	め ば る	…	607	1,176	787	280	…	…	…	…	…	…
	さ よ り	…	90	135	48	108	…	…	…	…	…	…
	き ゆ う せん	…	128	90	41	19	…	…	…	…	…	…
	ふ ぐ 類	…	961	293	177	99	61	32	36	59	38	29
	あ い な め	…	264	168	125	42	…	…	…	…	…	…
	その他水産動物類	3,448	3,479	3,158	3,320	3,559	1,411	1,240	1,118	1,938	2,077	911
	くるまえばい	560	778	457	159	x	36	18	28	33	25	28
	その他のえび類	1,160	1,163	1,213	1,843	1,850	293	402	294	1,149	1,328	140
	が ざ み	296	176	243	195	381	38	59	35	44	43	58
	その他のかに類	98	142	100	83	50	14	19	18	11	11	15
	い か 類	185	143	133	294	369	209	187	128	108	102	94
	た こ 類	506	297	336	321	435	640	423	470	500	471	470
	な ま こ 類	343	388	382	221	142	…	…	…	…	…	…
	し や こ	…	295	217	149	102	…	…	…	…	…	…
	貝 類	16,118	19,753	18,764	15,909	15,296	15,533	18,784	21,534	17,703	18,011	16,651
	あさり類(殻付)	540	562	162	86	165	107	72	41	46	82	53
	か き	15,519	19,141	18,442	15,651	15,083	15,344	18,532	21,493	17,560	16,617	16,434
	藻 類	1,888	1,502	642	953	772	795	694	869	1,200	1,195	948
	わ か め 類	18	21	17	19	20	10	27	47	37	22	45
	の り (養 殖)	1,862	1,407	539	801	687	656	523	659	932	951	704
	真 珠	54	40	117	x	x	x	x	x	x	x	x
	種 苗	274	745	1,347	313	252	175	x	x	x	x	x

資料： 農林水産省『漁業・養殖業生産統計年報』，『海面漁業生産統計調査』，『内水面漁業生産統計調査』，
中国四国農政局『広島農林水産統計年報』

注： 平成9年以降のかきは，養殖かきの生産額のみ。

7 主要魚種別価格の動き（1 kg当たり）

(単位：円)

区 分	50 (1975)	55 (1980)	60 (1985)	2 (1990)	7 (1995)	12 (2000)	17 (2005)	22 (2010)	27 (2015)	28 (2016)	29 (2017)	30 (2018)
ま い わ し	…	…	…	233	326	519	687	…	…	92	148	…
かたくちいわし	94	189	169	245	377	273	247	218	179	202	202	180
し ら す	190	370	204	391	451	230	418	397	415	382	401	599
あ じ 類	349	869	883	1,114	573	498	707	636	582	772	700	674
さ ば 類	260	342	332	364	531	408	708	899	905	737	737	792
ぶ り 類	1,037	1,022	1,108	900	928	1,002	767	719	1,000	973	1,019	989
ひ ら め	2,088	2,943	2,003	3,079	2,480	2,357	1,799	1,411	1,650	1,807	1,895	1,763
か れ い 類	742	1,076	1,423	1,511	1,510	1,368	1,161	1,115	1,025	1,112	1,086	1,093
にべ・ぐち類	115	226	303	297	239	264	173	…	…	…	…	…
た ち う お	488	610	588	589	438	502	559	673	948	1,045	952	1,201
ま だ い	2,001	2,830	2,435	2,223	1,599	1,069	751	757	838	830	820	911
く ろ だ い	1,478	2,183	1,786	1,508	947	487	334	298	367	329	343	346
さ わ ら 類	1,019	995	815	1,130	1,282	1,522	876	646	842	886	910	917
ぼ ら 類	359	237	335	652	385	247	181	…	…	…	…	…
す ず き	1,352	2,137	1,949	1,727	1,092	745	641	489	586	688	663	718
い か な ご	186	236	152	209	273	237	250	…	…	…	…	…
あ な ご	597	774	936	1,701	1,361	1,618	1,412	1,315	1,506	1,457	1,346	1,324
こ の し ろ	…	…	…	91	95	95	80	104	124	176	…	…
か さ ご	…	…	…	910	1,313	1,408	936	…	…	…	…	…
め ば る	…	…	…	1,257	1,801	1,844	997	…	…	…	…	…
さ よ り	…	…	…	763	1,164	594	708	…	…	…	…	…
きゅうせん	…	…	…	1,728	1,915	960	549	…	…	…	…	…
ふ ぐ 類	…	…	…	3,770	3,330	2,722	2,435	1,794	1,565	1,735	1,727	1,261
あ い な め	…	…	…	1,713	1,674	1,861	1,221	…	…	…	…	…
くるまえび	5,233	6,356	8,112	7,626	7,254	5,487	x	5,143	7,000	4,714	5,000	5,600
その他のえび類	670	939	1,033	1,111	1,141	1,349	948	1,450	1,210	1,303	1,245	1,359
が ぎ み	1,457	2,136	2,096	2,315	1,800	1,709	1,773	1,357	1,842	1,760	1,870	1,933
その他のかに類	488	626	721	973	962	919	998	583	1,636	1,375	1,833	1,500
い か 類	433	788	911	690	588	535	435	516	719	720	739	887
た こ 類	624	979	1,004	621	750	631	862	1,054	1,214	1,244	1,301	1,577
な ま こ 類	329	602	695	1,155	920	736	688	…	…	…	…	…
し や こ	…	…	…	685	689	924	864	…	…	…	…	…
あさり類（殻付）	76	174	293	325	332	317	610	805	201	939	1,012	1,039
かき（むき身）	477	493	542	656	771	761	782	791	…	…	…	…
わ か め 類	88	94	118	149	258	564	638	400	348	346	191	209
の り	252	340	256	179	137	199	351	207	189	255	286	232

資料： 農林水産省『漁業・養殖業生産統計年報』，『海面漁業生産統計調査』，『内水面漁業生産統計調査』，
中国四国農政局『広島農林水産統計年報』

注： 1 価格＝生産額÷生産量

2 かきの価格については，平成24年から生産量が殻付のみの公表となった。

【 参 考 資 料 】

1 食料自給率の推移 (全 国)

(単位：％)

年度		50	60	2	7	12	17	22	25	26	27	28	29	30	元 (概算)
品 目 別 自 給 率	米	110	107	100	104	95	95	97	96	97	98	97	96	97	97
	うち主食用	…	…	…	…	100	100	100	100	100	100	100	100	…	…
	小麦	4	14	15	7	11	14	9	12	13	15	12	14	12	16
	いも類	99	96	93	87	83	81	76	76	78	76	74	74	73	73
	豆類	9	8	8	5	7	7	8	9	10	9	8	9	7	7
	大豆	4	5	5	2	5	5	6	7	7	7	7	7	6	6
	野菜	99	95	91	85	82	79	81	79	79	80	80	79	78	79
	果実	84	77	63	49	44	41	38	40	42	41	41	40	38	38
	肉類	77	81	70	57	52	54	56	55	55	54	53	52	51	52
	牛肉	81	72	51	39	34	43	42	41	42	40	38	36	36	35
	鶏卵	97	98	98	96	95	94	96	95	95	96	97	96	96	96
	牛乳・乳製品	81	85	78	72	68	68	67	64	63	62	62	60	59	59
	魚介類(食用)	100	86	72	59	53	57	62	60	60	55	53	52	55	52
	海藻類	86	74	72	68	63	65	70	69	67	70	69	69	68	65
	砂糖類	15	33	32	31	29	34	26	29	31	33	28	32	34	34
	きのこ類	110	102	92	78	74	79	86	87	88	88	88	88	88	88
カロリーベースの総合食料自給率		54	53	48	43	40	40	39	39	39	39	38	38	37	38
生産額ベースの総合食料自給率		83	82	75	74	71	69	69	65	64	66	67	66	66	66
主食用穀物自給率		69	69	67	65	60	61	59	59	60	61	59	59	59	61
穀物(食用+飼料用)自給率		40	31	30	30	28	28	27	28	29	29	28	28	28	28
飼料自給率		34	27	26	26	26	25	25	26	27	28	27	26	25	25

資料：農林水産省『食料需給表』

注：1 米については、国内生産と国産米在庫の取崩しで国内需要に対応している実態を踏まえ、平成10年度から国内生産量に国産米在庫取崩し量を加えた数量を用いて、次式により品目別自給率、穀物自給率及び主食用穀物自給率を算出。

$$\text{自給率} = \frac{\text{国産供給量} (\text{国内生産量} + \text{国産米在庫取崩し量})}{\text{国内消費仕向量}} \times 100 \text{ (重量ベース)}$$

なお、国産米在庫取崩し量は、22年度が150千t、23年度が224千t、24年度が▲371千t、25年度が▲244千t、26年度が126千t、27年度が261千t、28年度が86千t、29年度が98千t、30年度が102千トン、元年度が29千トン。

また、飼料用の政府売却がある場合は、国産供給量及び国内消費仕向量から飼料用政府売却数量を除いて算出。

2 品目別自給率、主食用穀物自給率及び穀物自給率の算出は次式による。

$$\text{自給率} = \frac{\text{国内生産量}}{\text{国内消費仕向量}} \times 100 \text{ (重量ベース)}$$

3 カロリーベースの総合食料自給率の算出は次式による。ただし、畜産物については、飼料自給率を考慮して算出。

$$\text{自給率} = \frac{\text{国産供給熱量}}{\text{国内総供給熱量}} \times 100 \text{ (カロリーベース)}$$

4 生産額ベースの総合食料自給率の算出は次式による。ただし、畜産物及び加工食品については、輸入飼料及び輸入食品原料の額を国内生産額から控除して算出。

$$\text{自給率} = \frac{\text{食料の国内生産額}}{\text{食料の国内消費仕向額}} \times 100 \text{ (生産額ベース)}$$

5 飼料自給率については、TDN(可消化養分総量)に換算した数量を用いて算出。

○都道府県別食料自給率の推移

	カロリーベース												生産額ベース												(単位：%)
	19年度	20年度	21年度	22年度	23年度	24年度	25年度	26年度	27年度	28年度	29年度	30年度 (概算値)	19年度	20年度	21年度	22年度	23年度	24年度	25年度	26年度	27年度	28年度	29年度	30年度 (概算値)	
全 国	40	41	40	39	39	39	39	39	39	38	38	37	66	65	70	69	67	67	65	64	66	68	66	66	66
北海道	198	210	190	174	191	200	198	207	222	185	206	196	182	185	198	200	203	200	202	208	212	209	204	214	214
青 森	119	121	121	120	112	118	118	124	124	120	117	120	214	208	215	232	214	225	211	223	235	260	236	238	238
岩 手	104	106	108	112	103	105	105	111	110	103	101	106	171	164	185	181	169	177	175	176	180	188	194	200	200
宮 城	80	76	79	81	69	72	74	76	73	72	70	74	94	93	102	96	76	83	84	82	84	87	91	93	93
伊 豆	177	176	174	172	178	177	181	191	197	192	188	190	143	136	148	132	136	146	136	120	123	134	141	150	150
山 形	132	133	134	139	132	133	136	142	142	139	137	135	152	152	165	167	158	173	166	156	163	168	173	181	181
福 島	85	85	87	90	72	72	76	77	77	75	75	78	111	110	119	117	85	90	90	81	85	89	88	92	92
茨 城	69	72	72	72	70	72	72	75	70	70	72	70	122	123	131	136	120	125	125	124	125	133	136	120	120
栃 木	74	74	75	74	75	72	75	73	70	70	68	73	112	111	119	119	116	92	112	106	112	120	106	111	111
群 馬	33	34	34	30	33	34	34	33	33	32	33	33	91	87	97	99	92	91	92	94	101	103	100	93	93
埼 玉	11	11	11	10	11	11	11	11	10	10	10	10	22	22	24	24	23	23	22	21	22	22	20	17	17
千 葉	29	30	29	29	29	28	28	28	27	27	26	26	72	71	74	73	69	69	66	66	65	70	68	62	62
東 京	1	1	1	1	1	1	1	1	1	1	1	1	4	5	4	4	4	4	4	3	10	3	3	3	3
神奈川	3	3	3	2	2	2	2	2	2	2	2	2	13	13	13	13	14	14	12	12	10	14	13	12	12
新 潟	99	99	100	101	102	103	104	105	105	112	103	107	113	111	118	121	115	115	112	105	99	104	104	108	108
富 山	73	76	77	74	77	74	76	78	83	79	76	78	62	64	69	66	64	65	64	59	58	61	60	63	63
石 川	48	49	49	50	50	49	49	48	51	49	47	48	58	59	60	58	59	55	54	50	50	52	50	51	51
福 井	64	66	64	67	66	64	65	64	68	68	66	66	56	56	58	57	58	58	53	51	52	55	57	58	58
山 梨	19	20	20	20	19	20	19	19	19	20	19	19	93	84	89	94	86	85	82	79	78	85	83	87	87
長 野	52	53	52	53	52	53	53	52	54	53	54	53	121	120	123	130	120	123	118	118	122	126	125	130	130
岐 阜	25	26	24	26	26	26	26	26	25	24	25	24	46	48	50	49	48	50	47	45	48	44	44	42	42
静 岡	18	17	17	17	17	17	17	17	17	17	16	16	53	52	55	54	54	56	52	52	52	57	57	55	55
愛 知	13	13	13	13	13	13	13	13	12	12	12	11	34	35	37	35	34	35	33	32	31	33	34	32	32
三 重	42	43	41	44	42	43	43	43	42	42	40	40	69	66	70	69	68	70	67	65	65	66	65	63	63
滋 賀	50	50	50	51	49	50	50	50	51	51	49	48	37	37	39	36	36	40	38	34	34	36	37	37	37
京 都	13	13	12	13	12	12	12	12	13	12	12	12	22	22	23	23	23	23	21	21	24	22	20	19	19
大 阪	2	2	2	2	2	2	2	2	2	1	1	1	5	5	5	5	6	5	5	5	5	5	5	5	5
兵 庫	16	16	16	16	16	16	16	16	16	16	16	16	36	34	37	38	35	37	34	35	34	40	38	37	37
奈 良	15	15	15	15	15	14	15	14	15	15	14	14	26	25	26	26	26	28	25	22	22	25	23	22	22
和 歌 山	31	31	31	29	30	29	30	30	30	29	28	28	107	102	102	106	113	112	99	96	102	113	116	113	113
鳥 取	57	62	60	64	63	63	62	62	63	62	63	62	114	116	118	123	119	117	114	116	120	131	131	130	130
島 根	64	65	66	66	70	66	67	65	65	66	67	66	102	97	104	99	100	100	98	94	95	103	101	105	105
岡 山	37	40	40	39	39	37	37	36	36	36	37	36	61	63	69	66	66	66	61	59	59	65	63	60	60
広 島	24	24	24	24	24	24	24	23	23	23	23	23	36	35	37	38	38	39	38	36	38	39	39	38	38
山 口	33	33	33	34	34	32	32	31	32	32	32	32	50	50	53	50	50	50	45	43	43	45	45	44	44
山 徳	45	48	46	45	44	44	45	43	42	43	42	41	130	131	135	134	137	137	125	121	131	132	122	114	114
香 川	36	37	37	38	36	36	37	34	34	35	34	33	92	90	97	92	91	95	86	84	86	99	93	91	91
愛 媛	41	41	39	38	38	37	37	37	37	37	36	36	126	125	127	126	127	118	118	108	110	122	112	114	114
高 知	49	52	51	48	49	47	48	47	47	46	47	47	147	150	155	157	159	165	146	149	160	164	169	173	173
福 岡	22	23	22	21	21	21	20	20	20	19	19	20	40	39	42	44	43	44	41	39	39	40	39	37	37
佐 賀	101	107	101	95	99	95	91	91	93	87	93	95	147	143	155	153	149	155	139	144	155	155	152	151	151
長 崎	45	46	46	43	46	44	44	44	46	45	47	45	133	132	143	141	144	137	134	138	142	143	147	139	139
熊 本	61	61	61	61	58	59	59	60	58	58	58	59	148	139	154	155	152	159	151	150	154	159	156	157	157
大 分	51	52	51	51	50	48	48	49	46	47	47	47	124	119	132	134	133	131	124	128	124	125	113	115	115
宮 崎	57	65	67	66	65	63	67	67	66	66	66	64	246	243	263	255	243	250	262	277	284	293	281	281	281
鹿 児 島	85	91	95	90	86	81	88	84	84	87	82	79	223	218	241	244	243	232	235	250	259	264	268	266	266
沖 縄	33	40	34	34	23	29	27	30	25	36	33	27	56	54	54	56	49	52	51	54	53	57	57	63	63

資料：農林水産省『食料需給表』

注：計算方法は以下のとおり

カロリーベース＝ 各都道府県1人・1日当たり各都道府県産熱量 ×100

生産額ベース＝ 各都道府県1人・1日当たり供給熱量

各都道府県の食料生産額 ×100

各都道府県の食料消費仕向量

2 主要農産物の輸入量の推移

(単位：千t)

年度	45	50	55	60	2	7	12	17	22	25	26	27	28	29	30	元 (概算値)
穀類	15,803	19,422	25,057	27,108	27,785	27,702	27,640	26,942	26,045	24,884	24,533	24,267	23,974	25,014	24,698	24,769
米	15	29	27	30	50	495	879	978	831	833	856	834	911	888	787	870
小麦	4,621	5,715	5,564	5,194	5,307	5,750	5,688	5,292	5,473	5,737	6,016	5,660	5,624	5,939	5,638	5,312
大麦	1,072	2,117	2,087	2,071	2,211	2,627	2,438	2,030	1,902	1,880	1,812	1,771	1,812	1,777	1,790	1,689
とうもろこし	5,647	7,568	13,331	14,449	16,074	15,983	15,982	16,798	16,055	14,637	14,731	15,096	14,876	15,652	15,759	16,227
こうりゃん	4,109	3,669	3,742	4,860	3,668	2,174	2,101	1,382	1,473	1,601	922	740	561	549	507	454
豆類	3,465	3,588	4,705	5,202	4,977	5,126	5,165	4,482	3,748	3,038	3,102	3,511	3,405	3,511	3,533	3,645
大豆	3,244	3,334	4,401	4,910	4,681	4,813	4,829	4,181	3,456	2,762	2,828	3,243	3,131	3,218	3,236	3,359
野菜類	98	230	495	866	1,551	2,628	3,002	3,367	2,782	3,189	3,097	2,926	2,901	3,126	3,310	3,035
果菜類	16	60	251	519	1,003	1,348	1,569	1,548	1,356	1,660	1,524	1,516	1,483	1,642	1,663	1,623
葉茎菜類	82	170	244	271	447	932	1,008	1,122	911	886	953	876	864	908	1,020	892
根菜類	0	0	0	76	101	348	547	697	515	643	620	534	554	576	627	520
果実	1,186	1,387	1,539	1,904	2,978	4,547	4,843	5,437	4,756	4,711	4,368	4,509	4,292	4,339	4,661	4,466
みかん	0	0	0	0	0	0	3	1	0	1	1	1	0	0	0	0
りんご	0	1	28	28	273	686	551	788	592	629	669	598	555	582	537	595
肉類	220	731	738	852	1,485	2,413	2,755	2,703	2,596	2,636	2,757	2,769	2,927	3,127	3,195	3,251
牛肉	33	91	172	225	549	941	1,055	654	731	765	738	696	752	817	886	890
豚肉	17	208	207	272	488	772	952	1,298	1,144	1,113	1,216	1,223	1,290	1,357	1,344	1,397
鶏肉	12	28	80	115	297	581	686	679	681	717	759	809	842	905	914	915
鶏卵	51	55	49	39	50	110	121	151	114	124	129	114	95	114	114	113
牛乳・乳製品	561	1,016	1,411	1,579	2,237	3,286	3,952	3,836	3,528	4,058	4,425	4,634	4,554	5,000	5,164	5,219
魚介類	745	1,088	1,689	2,257	3,823	6,755	5,883	5,782	4,841	4,081	4,322	4,263	3,852	4,086	4,049	4,210

資料：農林水産省『食料需給表』

3 転作等の実施状況

年度	広島県			全国		
	目標面積 (ha)	実施面積 (ha)	達成率 (%)	目標面積 (千ha)	実施面積 (千ha)	達成率 (%)
45	4,884 (20,500)	7,121 (28,027)	137	— (100)	337 (138.8)	139
46	11,402 (48,800)	11,622 (47,921)	98	— (230)	541 (225.7)	98
47	10,662 (45,600)	11,094 (45,108)	99	— (215)	566 (232.7)	108
48	10,306 (43,900)	11,051 (44,889)	101	— (205)	562 (229.9)	112
49	4,153 (16,600)	3,942 (15,997)	96	— (135)	313 (129.7)	98
50	3,599 (14,900)	3,712 (15,076)	101	— (100)	264 (108)	111
51	2,970	2,960	97	215	194	91
52	3,090	3,052	96	215	212	99
53	6,950	8,286	119	391	438	112
54	6,950	9,030	130	391	472	121
55	9,570	10,786	113	535	584	109
56	11,080	12,182	110	631	667	106
57	11,080	12,146	110	631	675	107
58	10,880	11,748	108	600	639	106
59	10,820	11,151	103	600	621	103
60	10,340	10,850	105	574	595	104
61	10,820	11,200	104	600	618	103
62	13,620	14,180	104	770	791	102
63	13,620	14,785	108.5	770	794	102
元	13,620 (14,024)	14,731	108.2 (105.0)	770	795	103
2	14,574	15,289	104.9	827	849	103
3	14,585	15,586	106.8	826	852	103
4	12,453	13,986	112.3	698	747	107
5	12,467	13,764	110.4	673	709	105
6	11,899	12,270	103.1	579	587	101
7	13,469	13,781	102.3	660	663	101
8	13,800 (15,290)	14,148 (15,638)	102.5	670 (783)	670 (787)	100
9	13,763 (15,288)	14,302 (15,288)	103.9	671 (784)	685 (798)	102
10	18,175	18,528	101.9	960	955	99.5
11	18,176	18,693	102.8	960	957	99.7
12	18,177	18,983	104.4	960	969	100.9
13	17,354 (18,456)	18,076 (19,178)	104.1	968 (1,010)	969 (1,011)	100.2
14	17,354 (18,456)	18,098 (19,200)	104.2	968 (1,010)	978 (1,020)	101.0
15	18,204 (19,306)	18,960 (20,062)	104.2	1,018 (1,060)	…	…

資料：広島県調べ

- 注：1 昭和45～50年の（ ）内は調整数量(単位は、広島県：t，全国：万t)。
2 平成元年の（ ）内は、米需給均衡化緊急対策に係る転作面積(404ha)を加算した数値。
3 平成8年度及び平成13年度に生産調整の対象となる水田の見直しが行われており、目標面積及び実施面積の時系列的な比較はできない。
なお、平成8，9年度の（ ）内は、平成7年度との同一ベース(水田営農活性化対策ベース)による加工用米，定着除外面積を含めた数値。
4 平成13年度，14年度及び15年度の（ ）内は，平成12年度と同一ベースによる平成11年度までのかい廃面積を含めた数値。
5 平成16年度以降は国の対策の変更により，転作面積の調整から米の生産数量の調整に変更した。
(次ページに記載)

4 米の数量調整の取組状況

(1) 平成16～19年度

年度	県の生産確定数量		各市町の農業者の作付確定面積の計		主食用等水稻 作付面積の計 ②	配分対象農業者数		超過達成面積 ①－②
	(トン)	うち実施計画書提出農家の生産確定数量の計	(ha)	うち実施計画書提出農家の作付確定数量の計①		(人)	うち水稻生産実施計画書提出農業者数	
16	142,600	139,274	27,287	26,806	25,778	94,752	91,128	1,028
17	141,370	138,372	27,250	26,753	25,581	93,935	90,235	1,172
18	140,977	138,173	27,231	26,806	25,475	92,340	89,143	1,331
19	139,991	136,665	26,829	26,201	25,258	91,516	82,376	943

注：1 生産確定数量は生産目標数量を地域間調整した後の確定数量。

2 作付確定面積は作付目標面積（生産目標数量を市町が定めた配分基準単収で除した面積）を地域内調整した後の確定面積。

3 主食用等水稻作付面積は水稻作付面積から生産確定数量の外数として扱う米穀（数量調整実施要綱第6の2）に係る作付面積を除いた面積。

4 配分対象農業者は生産確定数量及び作付確定面積の通知を受けた農業者（地域内調整の結果生産確定数量及び作付確定面積がゼロと決定され、水稻生産実施計画書を提出した者を含む）

(2) 平成20年度～

年度	需要量に関する情報（主食用水稻）		水稻収穫量		水稻作付面積		差引数量 ③－① (t)	差引面積 ④－② (ha)
	① (t)	面積換算値 ② (ha)	(t)	③ (t)	(ha)	主食用面積 ④ (ha)		
20	138,370	26,460	138,954	135,228	26,043	25,688	△ 3,142	△ 772
21	138,370	26,460	138,370	134,046	25,916	25,604	△ 4,324	△ 856
22	138,090	26,400	138,370	134,421	26,140	25,688	△ 3,669	△ 712
23	132,980	25,430	136,000	131,773	26,000	25,177	△ 1,207	△ 253
24	133,880	25,600	140,100	132,502	26,000	25,316	△ 1,378	△ 284
25	134,400	25,676	135,200	132,715	26,000	25,353	△ 1,685	△ 323
26	130,130	24,880	133,900	123,300	25,600	24,471	△ 6,830	△ 409
27	129,970	24,850	129,200	124,964	24,700	23,884	△ 5,006	△ 966
28	128,585	24,586	128,000	124,300	24,100	23,400	△ 4,285	△ 1,186
29	127,201	24,321	126,600	123,400	23,700	23,100	△ 3,801	△ 1,221
30	127,201	24,321	122,900	120,200	23,400	22,900	△ 7,001	△ 1,421
元	125,643	24,024	113,300	110,800	22,700	22,200	△ 14,843	△ 1,824

資料：農林水産省「都道府県別の生産数量目標」および中国四国農政局「水稻の収穫量（広島県）」

注：平成20～27年度の「水稻収穫量及び面積」については、収穫段階の報告による（各地域協議会）

注：平成30年度以降の「需要量に関する情報」は、県農業再生協議会が設定した「主食用米生産の目安」による

5 農業近代化資金の貸付額の推移

(単位：件、千円、%)

年度	件数	金額	1件当たり貸付額	貸付金額の内訳									
				個人			施設				共同利用施設		
				計	建物等		農機具		その他				
40	5,514	1,292,002	234	1,067,181	82.6	323,711	25.1	643,006	49.8	100,464	7.8	224,821	17.4
45	8,139	2,706,490	333	2,164,370	80.0	871,350	32.2	1,128,240	41.7	164,780	6.1	542,120	20.0
50	7,128	5,999,800	842	4,737,320	79.0	1,383,600	23.1	2,903,640	48.4	450,080	7.5	1,262,480	21.0
55	3,542	6,205,780	1,752	3,528,150	56.9	1,277,780	20.6	1,810,160	29.2	440,210	7.1	2,677,630	43.1
60	3,837	5,650,560	1,473	3,965,010	70.2	778,980	13.8	2,934,250	51.9	251,780	4.5	1,685,550	29.8
2	1,946	3,697,990	1,900	2,704,580	73.1	689,350	18.6	1,753,910	47.4	261,320	7.1	993,410	26.9
7	1,458	2,695,122	1,849	2,283,038	84.7	331,660	12.3	1,809,508	67.1	141,870	5.3	412,084	15.3
8	1,260	3,361,578	2,668	1,942,208	57.8	231,530	6.9	1,610,888	47.9	99,790	3.0	1,419,370	42.2
9	882	1,746,756	1,980	1,423,566	81.5	191,670	11.0	1,124,190	64.4	107,706	6.2	323,190	18.5
10	823	2,232,540	2,713	1,339,450	60.0	153,510	6.9	1,091,250	48.9	94,690	4.2	893,090	40.0
11	699	1,817,160	2,600	1,241,510	68.3	226,710	12.5	943,580	51.9	71,220	3.9	575,650	31.7
12	453	1,073,320	2,369	842,970	78.5	132,620	12.4	652,530	60.8	57,820	5.4	230,350	21.5
13	172	677,810	3,941	338,810	50.0	106,930	15.8	197,440	29.1	34,440	5.1	339,000	50.0
14	110	373,610	3,396	264,650	70.8	78,660	21.1	159,190	42.6	26,800	7.2	108,960	29.2
15	92	406,130	4,414	333,790	82.2	64,650	15.9	232,640	57.3	36,500	9.0	72,340	17.8
16	57	294,930	5,174	221,230	75.0	72,710	24.7	128,580	43.6	19,940	6.8	73,700	25.0
17	50	353,350	7,067	285,440	80.8	154,430	43.7	109,820	31.1	21,190	6.0	67,910	19.2
18	33	175,820	5,328	145,820	82.9	33,930	19.3	70,100	39.9	41,790	23.8	30,000	17.1
19	25	167,950	6,718	161,050	95.9	69,630	41.5	83,610	49.8	7,810	4.7	6,900	4.1
20	21	145,480	6,928	124,940	85.9	49,230	33.8	38,970	26.8	36,740	25.3	20,540	14.1
21	11	142,930	12,994	37,330	26.1	5,542	3.9	18,028	12.6	13,760	9.6	105,600	73.9
22	15	271,795	18,120	103,795	38.2	34,125	12.6	52,132	19.2	17,538	6.5	168,000	61.8
23	18	168,920	9,384	124,010	73.4	64,800	38.4	53,710	31.8	5,500	3.3	44,910	26.6
24	21	245,230	11,678	149,230	60.9	58,610	23.9	78,516	32.0	12,104	4.9	96,000	39.1
25	13	313,070	24,082	119,070	38.0	48,427	15.5	70,643	22.6	0	0.0	194,000	62.0
26	14	187,540	13,396	91,540	48.8	34,136	18.2	46,904	25.0	10,500	5.6	96,000	51.2
27	7	40,010	5,716	40,010	100.0	26,090	65.2	12,420	31.0	1,500	3.7	0	0.0
28	4	84,450	12,313	49,250	58.3	5,200	6.2	8,850	10.5	0	0.0	35,200	41.7
29	5	53,240	10,648	23,490	44.1	5,530	10.4	17,960	33.7	0	0.0	29,750	55.9
30	4	110,150	27,538	28,890	26.2	20,890	19.0	8,000	7.3	0	0.0	81,260	73.8
31	8	106,990	13,374	106,990	100.0	69,670	65.1	0	0.0	37,320	34.9	0	0.0

資料：広島県就農支援課調べ

6 日本政策金融公庫資金及び農業改良資金の融資実績の推移

(単位：百万円)

年度	日本政策金融公庫資金（農業関係資金）										農 業 改 良 資 金				
	計	農業構造 改善資金	農 地 等 取得資金	未墾地等 取得資金	総合施設資 金・農業経営 基盤強化資金	土地改良 資金	農林漁業 施設資金	そ の 他 資金	農業改良 資金	計	生産方式 改善資金	特定地域 新 部 門 導入資金	経営規模 拡大資金	農家生活 改善資金	青年農業 者等育成 確保資金
40	1,680	90	638	56	…	546	35	315		175	129	—	—	20	26
45	2,740	68	470	15	270	1,022	39	856		406	256	—	—	68	81
50	2,768	295	227	91	234	1,681	29	211		443	280	—	—	70	93
55	4,688	486	152	0	443	3,334	32	241		560	304	—	—	85	171
60	5,033	351	277	3	432	3,830	11	129		570	481	—	—	36	53
2	8,212	247	506	—	521	3,963	2,224	751		510	443	—	—	13	54
7	6,259	0	19	—	973	2,777	1,555	935		439	302	14	0	39	84
12	4,565	0	2	—	851	989	1,059	1,664		94	55	1	0	0	38
13	6,400	0	6	—	831	607	1,200	3,756		73	26	0	0	10	37
14	4,884	0	0	—	634	530	200	3,520		15	11	0	0	0	4
15	2,462	0	0	—	928	413	790	331	20			20			
16	1,568	0	0	—	844	266	0	458	0			0			
17	1,512	0	0	—	583	355	240	334	2			2			
18	1,260	0	0	—	733	225	0	302	0			0			
19	1,343	0	0	—	723	194	0	426	0				0		
20	2,858	0	0	—	1,234	46	1,120	458	0				0		
21	8,907	0	0	—	3,052	31	5,000	824	0				0		
22	7,141	0	0	—	876	217	5,700	190	158	0			0		
23	2,500	0	0	—	418	147	796	785	354						
24	2,528	0	0	—	261	177	3	1,670	417						
25	3,547	0	0	—	652	151	0	2,744	0						
26	3,495	0	0	—	2,084	122	0	1,289	0						
27	3,584	0	0	—	1,053	99	107	2,316	9						
28	3,221	0	0	—	2,337	159	66	638	21						
29	6,667	0	0	—	3,335	183	2,766	383	0						
30	3,863	0	0	—	836	321	2,470	236	0						
31	4,512	0	0	—	3,457	790	0	265	0						

資料：広島県就農支援課調べ

注：1 総合施設資金・農業経営基盤強化資金の欄の数字は、昭和45年から平成5年までは総合施設資金の値、平成6年以降は農業経営基盤強化資金の値。

2 平成15年度以降、農業改良資金は資金区分はない。

3 平成22年10月1日より、農業改良資金の貸付主体は株式会社日本政策金融公庫となる。

7 林業金融貸付実績の推移

(単位：千円)

資金 ／ 年	林業・木材産業改善資金										日本政策金融公庫資金								
	林業生産高度化資金						林業労働福祉施設資金				青年林業者等 養成確保資金	合 計	林業基盤整備資金		林業経営 安定資金	その他	合 計		
	団地間伐 促進資金	被害森林 整備資金	技術導入 資金	地域技術 導入資金	間伐材 高度利用 施設資金	特認間伐 施設資金	安全生産 施設資金	負荷除去等 施設資金	林業経営 開始資金	造林資金・ 森林整備 活性化資金	林道資金		伐採調整 資金						
60	1,750	1,600	43,813	3,200	13,896	20,366	9,250	...	93,875	1,018,140	71,541	10,050	70,820	1,170,551			
2	84,524	14,656	14,820	114,000	868,590	24,284	1,100	12,800	906,774			
7	89,439	6,227	10,170	105,836	913,506	31,905	...	19,645	965,056			
12	20,580	1,020	5,840	27,440	353,362	722,340	1,075,702			
13	38,698	400	10,550	49,648	363,219	1,176,439	1,539,658			
14	23,760	1,192	2,240	27,192	294,370	382,600	676,970			
15	22,500	22,500	204,758	61,500	266,258			
16	(制度改正：メニュー廃止)										15,060				207,967	
17											4,000				200,871	200,871
18											0				0	1,624,400	2,561,448
19											0				0	821,477	1,583,264
20											0				0	128,329
21											0				0	500,000	606,198
22											0				0	56,913
23											(制度廃止)				24,797
24															9,600
25															18,800
26															9,900
27															15,200
28															16,000
29															14,400
30															15,000
1															12,200

資料：広島県林業課調べ

注：林業改善資金の貸付は、昭和51年から開始。平成16年から林業・木材産業改善資金への制度改正により資金メニューは廃止。

8 農業・農村，森林の公益的機能の評価額

(単位：億円)

農業・農村の有する公益的機能				森林の有する公益的機能			
項目	学術会議による 評価方法	評価額(年間)		項目	学術会議による 評価方法	評価額(年間)	
		全 国 (平成13年)	広島県 (平成14年)			全 国 (平成13年)	広島県 (平成14年)
洪水防止	田畑が大雨の時に貯める水と同じ量を貯めることのできるダムの減価償却費と年間維持費で評価 (代替法)	34,988	751	二酸化炭素 吸収	森林バイオマスの増量から二酸化炭素吸収量を算出し、石炭火力発電所における二酸化炭素回収コストで評価 (代替法)	12,391	312
水資源かん養	田畑の地下水等かん養量と同じ量を貯めることのできる利水ダムの減価償却費と年間維持費で評価 (代替法) 地下水の代わりに上水道を利用した場合の差額で評価 (直接法)	15,170	286	化石燃料代替	木造住宅が、すべてRC造・鉄骨プレハブで建設された場合に増加する炭素放出量を上記二酸化炭素回収コストで評価 (代替法)	2,261	49
土壌侵食防止	田畑の耕作で抑止されている推定土壌侵食量を、代わりに砂防ダムで抑止する場合のダム建設費で評価 (代替法)	3,318	45	表面侵食防止	有林地と無林地の侵食土砂量の差(表面侵食防止量)を堰堤の建設費で評価 (代替法)	282,565	9,527
土砂崩壊防止	田の耕作で抑止されている土砂崩壊の推定発生件数を、平均被害額により評価 (直接法)	4,782	11	表層崩壊防止	有林地と無林地の崩壊面積の差(崩壊軽減面積)を山腹工事費用で評価 (代替法)	84,421	2,076
有機性廃棄物処理	田畑へ肥料等として還元する生ゴミ等の量を処分する最終処分場の建設費で評価 (代替法)	123	1.8	洪水緩和	森林と裸地との比較において100年確率雨量に対する流量調節量を治水ダムの減価償却費及び年間維持費で評価 (代替法)	64,686	2,121
気候緩和	田による夏期の気温低下能力を、冷房電気料金により評価 (直接法)	87	3.4	水資源貯留	森林への降水量と蒸発散量から水資源貯留量を算出し、これを利水ダムの減価償却費及び年間維持費で評価 (代替法)	87,407	1,186
保健休養・やすらぎ	農業・農村が有する保健休養・やすらぎ機能を、農村地域への旅行者および帰省者の旅行費用により評価 (トラベルコスト法)	23,758	404	水質浄化	生活用水相当分については水道代で、これ以外の中水程度の水質が必要として雨水処理施設の減価償却費及び年間維持費で評価 (代替法)	146,361	1,993
				保健・レクリエーション (うち保養)	我が国の自然風景を鑑賞することを目的とした旅行費用により評価 (トラベルコスト法)	22,546	516
計(参考)		82,226	1,502	計(参考)		702,638	17,780

資料：広島県の評価額 … 農林水産部による推計値

全国の評価額 … 日本学術会議による推計値

注：機能によって評価手法が異なっていること、また、評価されている機能が多面的機能全体のうち一部の機能にすぎないこと等から、合計額は参考として取り扱われたい。

9 農業集落排水・漁業集落排水整備状況

(単位：集落、人)

種別 年度	農業集落排水		漁業集落排水		累 計	
	完了集落数	供用人口	完了集落数	供用人口	完了集落数	供用人口
58	4	950	—	—	4	950
59	3	960	—	—	7	1,910
元	5	960	—	—	12	2,870
5	4	770	—	—	16	3,640
6	6	500	—	—	22	4,140
7	43	5,270	1	284	66	9,694
8	55	7,000	—	—	121	16,694
9	35	6,850	—	—	156	23,544
10	41	6,570	—	—	197	30,114
11	52	8,340	—	—	249	38,454
12	17	3,680	—	260	266	42,394
13	67	13,350	1	—	334	55,744
14	32	9,950	—	1,080	366	66,774
15	14	3,540	—	—	380	70,314
16	18	2,520	1	—	399	72,834
17	0	460	3	2,490	402	75,784
18	61	8,120	—	—	463	83,904
19	87	10,170	—	—	550	94,074
20	4	1,010	1	—	555	95,084
21	2	2,050	2	1,298	559	98,432
22	—	—	—	—	559	98,432
23	—	—	2	800	561	99,232
24	14	1,240	—	—	575	100,472
25	—	—	—	1,790	575	102,262
26	—	—	—	—	575	102,262
27	—	—	—	—	575	102,262
28	—	1,396	—	900	575	104,558
29	—	—	—	—	575	104,558
30	—	—	—	—	575	104,558
1	—	—	—	—	575	104,558

資料：広島県農業基盤課，港湾漁港整備課調べ

注：供用人口＝定住人口＋流入人口

【農業集落排水・漁業集落排水整備状況】

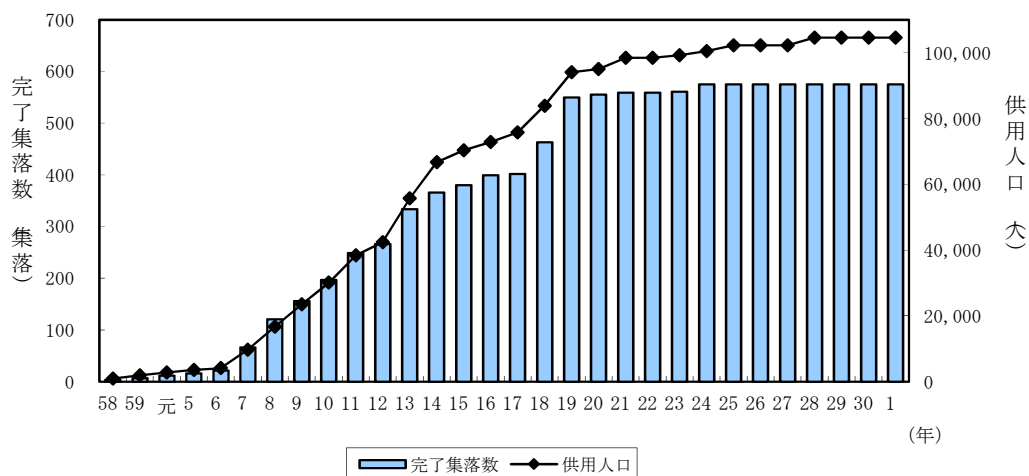

10 就業状態別世帯員数の推移

(販売農家)

(単位：人)

		男							
年	16(15)歳以上の世帯員総数	16(15)歳以上の世帯員数	* 自営農業だけに従事した人	* 自営農業とその他の仕事に従事した人			* その他の仕事だけに従事した人	仕事に従事しなかった人	
				仕事の主の人	自営農業が主の人	その他の仕事の主の人			
					仕事の主の人				
60(組替)	257,952	122,864	33,253	23,247	5,182	5,112	68,979	5,243	10,207
2	226,768	108,001	31,471	20,699	4,572	4,455	58,355	4,385	9,218
7	203,247	96,904	29,017	19,883	4,159	4,104	49,825	4,296	9,607
8	199,970	93,660	27,420	18,690	3,260	3,150	46,010	5,780	11,200
9	194,640	89,250	27,580	17,200	3,560	3,280	40,370	7,230	10,510
10	190,830	85,360	26,760	17,940	2,000	2,000	39,330	7,870	9,400
11	183,830	82,840	25,750	15,360	1,070	1,070	40,600	6,490	8,930
12	176,633	84,533	29,122	15,269	3,901	3,269	40,806	3,455	7,249
13	169,720	79,700	27,730	...	3,680	...	37,190	3,810	7,290
14	163,580	76,550	27,310	...	2,410	...	36,100	3,130	7,600
15	156,840	73,250	26,570	...	3,440	...	33,600	3,360	6,280
16	151,780	70,770	26,650	...	2,030	...	32,580	3,250	6,260
17	138,934	67,058	19,182	10,738	8,632	7,581	29,099	3,767	6,378

資料：農林水産省『農林業センサス』、『農業構造動態調査』

- 注：1 販売農家とは、経営耕地面積30a以上、または過去1年間の農産物販売額が50万円以上の農家であり、この基準に満たない農家は自給的農家として区分する。これは、90年センサス(平成2年)から新たに導入された区分。
- 2 90年センサスでは、調査対象農家の下限基準が全国一律に10a(85年センサスでは西日本は5a)に統一された。ただし、経営耕地が10a未満であっても、過去1年間の農産物販売金額15万円以上(85年センサスでは10万円以上)の農家は例外規定農家として調査対象とした。表中の60(組替)年次の数値は、85年センサスの調査結果を90年センサスの基準により組替集計したもの。
- また、「自家農業」に農作業受託を加えたものを「自営農業」と概念規定し、農作業受託が農業に含めて取り扱われることとなった。このため*印の区分については、平成2年以降とそれより前とは対比できない。
- 3 95年センサス以降は、15歳以上の世帯員数となっており、平成7年以降とそれより前とは対比できない。
- 4 平成18年より都道府県単位での世帯員数は公表されていない。

(単位：人)

女								
16(15)歳以上の世帯員数	＊自営農業だけに従事した人			＊自営農業とその他の仕事に従事した人			＊その他の仕事だけに従事した人	仕事に従事しなかった人
	仕事の主の人	家事育児が主の人	自営農業が主の人		その他の仕事の主の人			
				仕事の主の人				
135,088	66,530	31,115	26,147	3,806	3,233	37,552	6,350	20,850
118,767	57,878	24,432	24,738	2,843	2,362	32,823	5,985	19,238
106,343	48,417	20,680	19,174	2,446	2,044	27,846	7,149	20,485
106,300	47,750	20,830	…	1,450	1,050	26,980	8,920	21,210
105,390	44,260	18,880	…	2,950	2,480	27,760	10,800	19,630
105,470	41,510	20,260	…	1,080	600	28,280	11,170	23,430
100,990	40,120	17,940	…	860	350	26,540	10,880	22,590
92,100	42,535	16,494	13,398	2,442	1,748	24,773	6,459	15,891
90,020	42,400	…	…	1,430	…	24,280	6,840	15,070
87,030	41,500	…	…	1,380	…	24,050	5,870	14,240
83,590	39,660	…	…	1,560	…	22,460	5,530	14,390
81,010	38,010	…	…	2,200	…	21,520	5,740	13,530
71,876	29,694	11,852	8,460	5,520	3,867	18,355	6,179	12,128

1 1 農業生産指数の推移

年次	農業総合	耕種総合	米	豆類	いも類	野菜総合	果菜類	葉茎菜類	根菜類	果実
ウェイト	10,000	6,871	3,131	42	24	1,646	447	831	270	1,360
55	119.1	131.3	112.9	179.6	242.7	149.5	164.2	128.8	181.3	165.7
60	129.0	143.3	138.3	218.2	227.7	146.2	164.9	129.0	159.7	155.9
61	128.6	141.2	135.5	229.0	225.7	149.5	166.2	135.0	159.2	147.9
62	125.7	134.1	118.5	248.9	205.8	146.0	161.0	133.0	154.6	175.2
63	125.2	133.3	124.1	256.9	198.1	146.9	161.6	133.9	157.8	147.7
元	124.2	131.4	121.8	232.3	202.0	142.5	156.5	130.6	150.0	154.3
2	117.3	121.5	115.6	186.5	182.6	127.3	143.3	112.6	138.5	133.7
3	112.4	115.0	113.6	167.2	154.6	122.9	132.3	113.0	133.9	110.5
4	116.7	122.6	121.8	174.9	162.9	128.9	140.1	118.3	138.1	119.5
5	106.5	106.9	103.0	101.8	140.8	117.7	121.2	110.7	131.9	110.0
6	111.4	115.5	128.8	117.5	130.0	113.4	121.8	103.0	127.8	86.3
7	110.9	113.8	120.3	118.8	134.6	113.3	118.6	106.3	124.1	101.6
8	105.2	105.7	110.7	115.0	114.4	110.3	114.6	104.7	118.9	89.3
9	106.4	107.5	105.2	96.7	113.5	105.4	106.5	102.8	111.9	116.9
10	100.1	99.4	95.8	65.0	98.9	101.4	107.6	95.3	106.7	106.0
11	101.0	101.0	95.7	98.2	107.0	100.7	100.5	101.1	100.6	113.8
12	100.0	100.0	100.0	100.0	100.0	100.0	100.0	100.0	100.0	100.0
13	98.6	98.8	97.9	115.2	101.5	96.0	93.1	96.9	98.4	108.3
14	96.8	94.3	96.1	107.4	103.6	95.6	92.9	99.1	91.3	94.5
15	94.8	91.7	90.1	90.1	100.9	93.3	88.5	97.9	88.6	98.5
16	92.4	87.7	90.1	61.2	98.4	87.1	84.2	90.8	81.3	89.1
17	96.1	92.3	93.5	81.0	101.6	91.6	94.5	93.6	83.4	97.6

資料：農林水産省『農林水産生産指数』，中国四国農政局『広島農林水産統計年報』

注：1 生産指数とは，基準年次（平成12年＝100）における農業産出額のウェイトで，各年次の農業生産量を指数化したもの。

2 ウェイトとは，平成12年の各採用品目の産出額を採用品目の産出額合計で除して1万分比で求めたもの。

3 平成18年より公表されていない。

【部門別農業生産指数の推移】

（平成12年＝100）

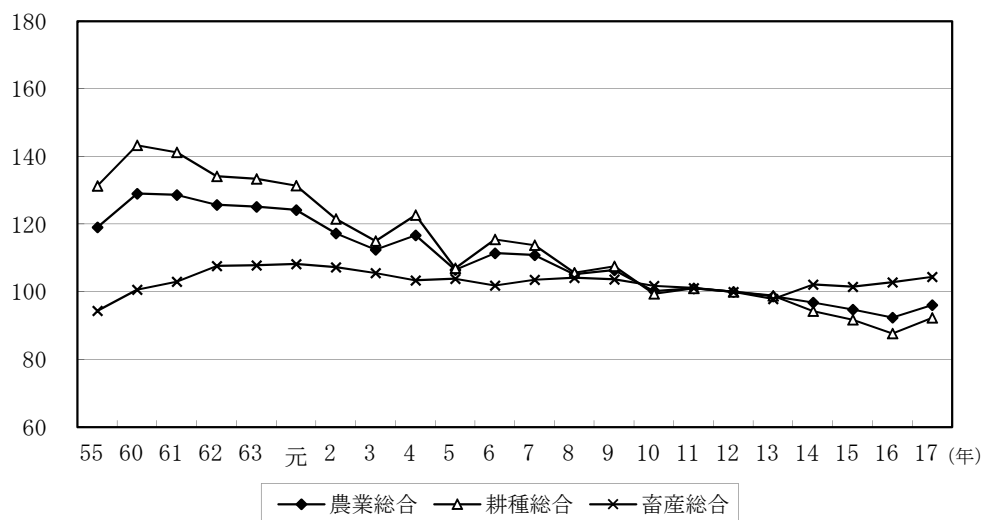

(平成12年=100)

花き類	工芸作物	その他	畜産総合	乳用牛	肉用牛	豚	鶏卵	生乳	ブロイラー	その他
315	64	289	3,129	48	444	287	1,526	625	156	43
...	515.9	147.7	94.4	...	138.0	152.4	59.1	84.2	233.8	176.3
91.0	369.4	118.1	100.6	...	153.3	144.4	66.7	96.8	201.0	176.5
91.3	364.4	121.8	103.0	...	143.3	144.7	74.0	99.5	180.3	171.6
96.0	346.0	120.9	107.7	...	140.7	137.3	84.7	102.7	152.0	197.5
96.4	280.3	126.2	107.9	...	141.4	135.8	86.1	104.5	140.7	185.7
91.5	260.3	119.6	108.2	...	137.2	136.2	86.8	107.1	134.6	193.3
101.2	223.0	119.9	107.2	...	134.8	130.5	88.2	105.8	127.3	181.1
92.3	175.0	129.4	105.6	...	126.4	120.9	92.9	103.6	124.5	136.7
104.5	182.4	130.7	103.4	...	127.9	110.3	91.0	102.4	122.4	129.6
92.5	139.4	121.5	103.8	...	126.1	109.3	93.3	103.4	127.8	105.4
92.0	139.0	113.5	101.9	...	111.9	105.8	96.5	101.5	121.0	98.7
91.1	141.8	119.6	103.5	123.8	109.4	104.6	101.2	101.0	113.8	107.5
96.7	132.8	115.1	104.1	119.9	107.9	101.9	101.9	102.4	115.5	128.8
96.0	117.0	111.5	103.6	120.2	107.2	107.3	100.3	103.9	108.5	120.3
90.4	119.4	114.2	101.8	129.8	96.6	100.7	102.4	101.9	99.7	110.2
96.6	107.9	102.9	101.1	119.3	96.7	104.7	102.3	98.1	98.5	110.3
100.0	100.0	100.0	100.0	100.0	100.0	100.0	100.0	100.0	100.0	100.0
101.1	99.0	75.4	97.9	93.0	85.0	94.8	102.6	95.4	101.2	115.4
93.3	88.8	66.5	102.1	88.9	96.4	93.8	109.5	91.4	103.0	122.7
95.0	81.6	66.0	101.5	86.6	100.7	98.0	106.5	90.4	101.6	136.1
87.8	76.5	64.5	102.8	87.4	94.3	97.4	112.6	86.5	99.6	143.2
91.0	74.3	65.2	104.4	85.1	96.7	95.0	115.9	84.6	103.2	150.1

【主要品目別農業生産指数の推移】

(平成12年=100)

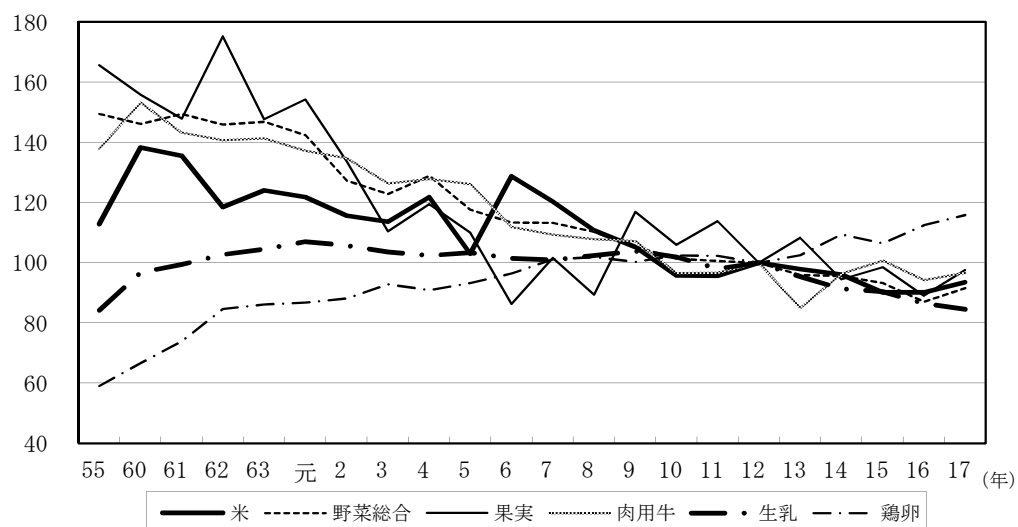

1 2 養蚕生産の推移

年	桑栽培面積 (ha)	桑園使用面積 (ha)	養蚕農家数 (戸)	繰立卵量 (箱)	収 繭 量 (t)
40	389	322	1,860	5,750	187
45	373	321	1,291	5,140	156
50	255	163	560	2,500	80.4
55	167	66	260	1,100	34.5
60	68	34	130	500	16.1
2	29	9	30	100	4.4
3	29	7	20	100	3.6
4	29	4	20	100	2.4
5	18	4	10	100	2.1
6	13	4	10	36	1.2
7	5	5	10	33	1.2
8	5	5	0	21	0.8
9	1	1	…	…	0.7
10	1	1	3	0	0.5
11	1	1	2	…	…
12	1	1	1	…	…
13	0	0	—	—	—

資料：中国四国農政局 『広島農林水産統計』

注：養蚕農家は、年間に養蚕を行った農家の実戸数で、10単位をラウンドして計上。

1 3 漁業経営の推移（広島県1世帯当たり平均）

（家族型漁船漁業）

（単位：万円）

年	経営体総所得			家計費	経余 済剰	漁業 収入	漁業支出					
	漁業 所得	漁業外 所得	雇用 労賃				漁船・ 漁具費	油費	販売 手数料	減価 償却費		
2	330	110	220	242	50	215	105	—	26	19	9	37
3	321	78	243	258	2	180	101	—	32	19	8	41
4	379	79	300	284	4	189	109	—	30	17	8	43
5	336	78	258	271	3	184	106	—	26	17	6	32
6	317	106	211	271	5	228	121	—	32	20	10	39
7	388	127	261	291	47	251	124	—	29	22	14	33
8	412	103	309	328	31	241	138	0	33	26	15	40
9	379	122	257	297	27	258	136	—	36	32	13	32
10	334	101	234	305	△ 21	230	129	—	36	29	12	31
11	405	122	283	310	32	273	151	—	30	36	14	46
12	406	109	297	310	23	257	147	0	29	36	15	43
13	499	148	351	326	104	312	164	2	28	38	17	52
14	446	155	290	339	37	300	145	0	36	32	13	39
15	385	103	282	333	△ 26	254	151	1	38	32	13	39
16	511	126	385	323	114	278	153	0	34	36	17	32
17	448	172	276	333	37	346	173	7	40	45	22	33

資料：広島農政事務所『広島県漁業の動き』（沿岸漁業等動向報告書）

注：1 調査期間は、1月1日から12月31日までの1年間。

2 1世帯当たり平均とは、動力船1トン未満、1～3トン、3～5トン及び5～10トンの加重平均値。

3 平成13年から調査体系が変更されたため、平成12年結果までは参考値。

4 平成18年より公表されていない。

（家族型かき養殖業）

（単位：万円）

年	経営体総所得			家計費	経 済 余 剰	漁 業 収 入		漁 業 支 出				
	漁 業 所 得	漁業外所得	雇 用 労 賃					賃借料 料金	販売 手数料	諸施設 費	減 価 償却費	
2	1,781	1,115	666	767	580	4,201	3,086	1,305	308	164	251	619
3	2,462	1,852	610	723	1,015	4,976	3,124	1,109	283	168	325	688
4	1,948	1,769	179	775	465	5,099	3,333	1,160	402	63	361	718
5	2,007	1,703	304	816	732	4,861	3,158	1,129	369	69	250	441
6	1,781	1,441	340	902	401	4,465	3,023	1,129	369	55	277	461
7	1,389	969	420	888	72	3,845	2,876	1,139	347	44	259	419
8	1,502	1,230	272	891	224	4,251	3,022	1,172	372	46	322	399
9	1,292	886	406	859	100	4,338	3,451	1,373	441	59	313	409
10	1,354	687	667	818	87	3,907	3,220	1,298	404	52	242	413
11	1,688	955	733	781	562	4,412	3,457	1,372	355	68	316	422
12	2,112	1,935	177	747	973	5,777	3,843	1,548	494	77	347	425
13	1,890	1,418	472	776	709	5,218	3,801	1,570	442	71	345	391
14	1,930	1,256	674	839	740	4,790	3,534	1,300	438	107	310	445
15	2,203	1,693	510	902	973	5,410	3,716	1,462	487	119	310	416
16	2,449	1,173	1,276	975	1,113	4,984	3,811	1,372	492	112	495	408
17	1,791	1,247	544	947	454	5,564	4,318	1,517	512	109	537	385

資料：広島農政事務所『広島県漁業の動き』（沿岸漁業等動向報告書）

注：1 調査期間は、4月1日から3月31日までの1年間。

2 平成13年から調査体系が変更されたため、平成12年結果までは参考値。

3 平成18年より公表されていない。

14 広島県の農林水産関係予算

令和2年度予算総括表（農林水産局所管分）

1 歳入歳出予算の科目別内訳

（単位：千円，％）

区 分			令和元年度 当初予算額	令和2年度 当初予算額	対前年度 当初比	構 成 比		
						元年度	2年度	
一 般 会 計	歳 入	分 担 金 及 び 負 担 金	1,393,732	718,131	51.5	3.7	1.5	
		使用料及び手数料	28,970	29,017	100.2	0.1	0.1	
		国 庫 支 出 金	19,636,107	25,907,494	131.9	51.6	55.2	
		財 産 収 入	31,831	32,636	102.5	0.1	0.1	
		繰 入 金	1,302,014	1,384,084	106.3	3.4	2.9	
		諸 収 入	1,283,073	1,155,628	90.1	3.4	2.5	
		県 債	4,001,100	5,972,900	149.3	10.5	12.7	
		一 般 財 源	10,368,752	11,763,500	113.5	27.2	25.0	
		合 計	38,045,579	46,963,390	123.4	100.0	100.0	
	歳 出	内 訳	農 林 水 産 業 費	26,476,593	30,037,587	113.4	69.6	64.0
			農 業 費	6,789,994	7,173,721	105.7	17.8	15.3
			畜 産 業 費	1,207,757	891,467	73.8	3.2	1.9
			水 産 業 費	897,091	922,285	102.8	2.4	2.0
			農 地 費	7,342,206	7,653,643	104.2	19.3	16.3
			林 業 費	10,239,545	13,396,471	130.8	26.9	28.5
		災 害 復 旧 費	11,568,986	16,925,803	146.3	30.4	36.0	
		合 計	38,045,579	46,963,390	123.4	100.0	100.0	
	参 考	県 予 算 額	1,055,100,000	1,090,500,000	103.4	—	—	
		農林水産局予算の 県予算に占める割合	3.6%	4.3%	—	—	—	
		国 予 算 額	1,014,571億円	1,026,580億円	101.2	—	—	
		農林水産関係予算額	23,108億円	23,109億円	100.0	—	—	
特別会計	農 林 水 産 振 興 資 金		14,415	10,095	70.0	—	—	
	県 営 林 事 業 費		591,842	550,752	93.1	—	—	
	合 計		606,257	560,847	92.5	—	—	

県内表章地域・作柄表示地帯図 (令和2年4月1日現在)

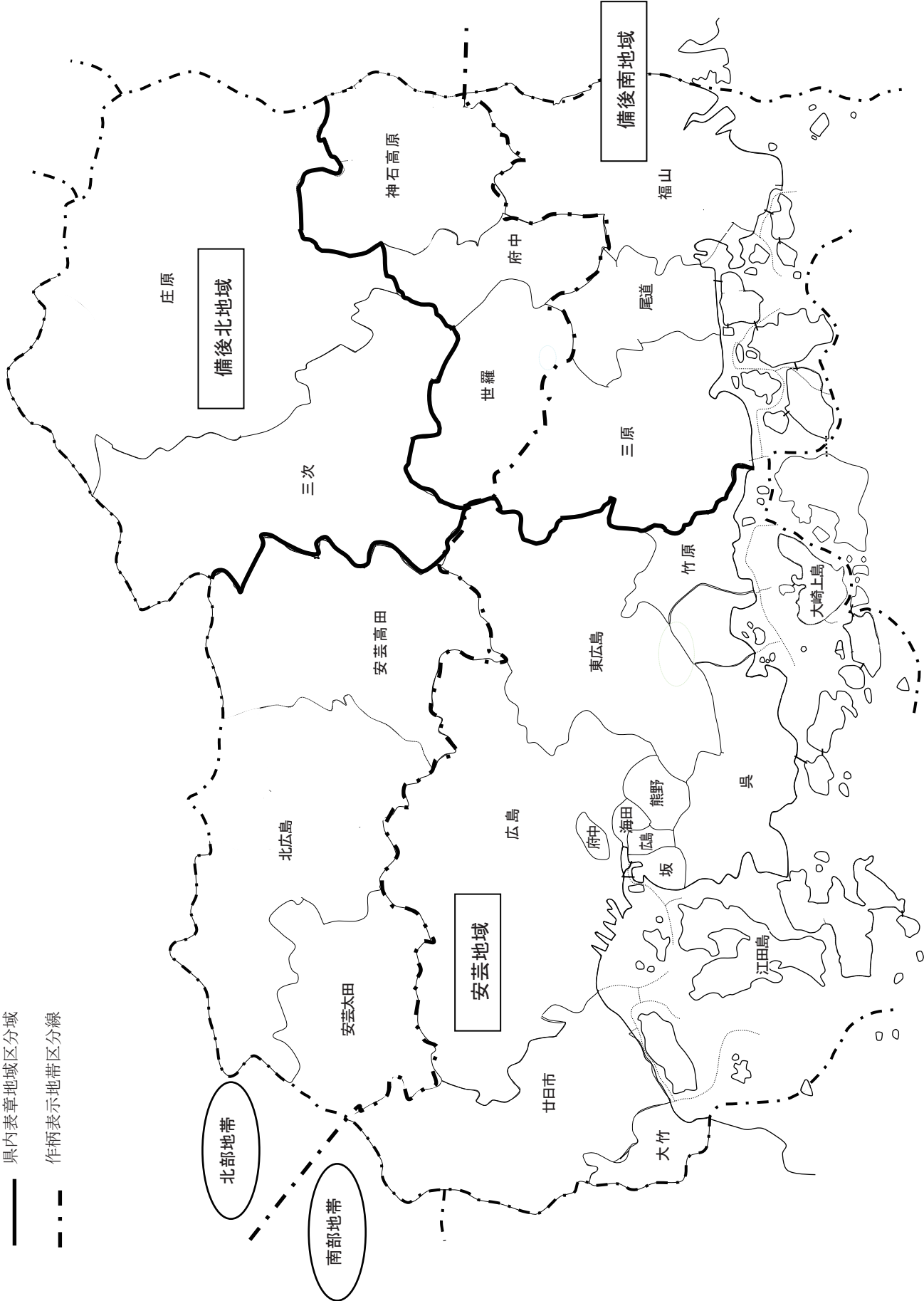

所管等区域図 (令和2年4月1日現在)

