ひろしま建設フェア 2026 の開催にかかる運営等業務委託仕様書

1　事業の目的

社会資本の適切な整備・維持管理の重要な担い手である建設事業者は、就業者の高齢化や若者等の新規就業者が定着しないことなどから、担い手不足が深刻化している。

このことを踏まえ、未就学児から小学生等の次世代に建設産業の魅力を発信し、若者から選ばれる建設産業を目指すため、建設業界団体等と連携し、ひろしま建設フェア 2026（以下「建設フェア」という。）を開催することとしている。

本業務は、建設フェアを円滑かつ効果的に実施するため、建設フェアの運営支援等を行うことを目的とする。

2　開催場所・日時

⑴　場所

〒730-0011　広島市中区基町５番地

ひろしまゲートパーク（旧広島市民球場跡地イベント広場）

⑵　日時

令和８年 11 月７日(土)　10：00～16：00

※　同日に、ひろしまバスまつり（以下「バスまつり」という。）も同時開催。

3　業務の内容

⑴　概要

建設フェアの運営業務等を行う。受注者は発注者と協力して、業務の実施方法、スケジュール等を明確にして業務を適正に実施すること。

⑵　業務の内容

ア　運営企画等業務

（ア）チラシ等の作成および発送

- 発注者の指示又は協議により、建設フェアに関するチラシ及びポスターの企画・編集・制作・印刷を行うこと。（参考：2025 チラシ）
- 印刷したチラシ等については、別途県が指定する発送先（幼稚園・保育園、小学校、広島市内の公共施設等）に施設ごとに指定する部数を発送し、残部を広島県建設産業課に納品すること。
- 発送にあたっては、指定する部数でグループを作成し、発送すること。（例：180 部のチラシを学校に発送する場合、30 部×6 のクラス単位に分ける等）
- 成果物として、チラシ・ポスター・印刷物の PDF データ、タイトル文字等の画像データを納品すること。

【印刷物等】

	印刷部数	仕様	備考	作成期限
チラシ	93,500 枚	Ａ４版 フルカラー両面刷り	カンプ校正１回	令和８年 10 月２日
ポスター	1,160 枚	Ｂ３版 フルカラー片面刷り	カンプ校正１回	令和８年 10 月２日
レイアウトチラシ	2,000 部	Ａ４版 フルカラー片面刷り	カンプ校正１回	令和８年 10 月 24 日

【送付先（目安）】

送付先	ポスター		チラシ	
	施設数（目安）	送付数（目安）	施設数（目安）	送付数（目安）
幼稚園・保育園（国私立）	87	175	87	9,000
幼稚園・保育園（広島市立）	104	210	104	9,500
小学校（国私立）	5	15	5	600
小学校（広島市立）	140	300	140	58,000
公共施設等 （広島市内の施設）	120	120	120	6,000

※送付先についてはあくまで目安であり、詳細については契約後に県から指定する

（イ）会場レイアウトの作成

・　【別紙１（テント配置図）】を基に、【別紙２（2025 会場レイアウト）】に準ずる形で、当日運営の適切なレイアウトを作成すること。

・　レイアウト作成時は、同時開催のバスまつりとの調整状況も踏まえ、各出展ブース間での使用スペース等を適切に配置すること。また、水道及び電気の使用状況、搬入物及びその搬入路、出展ブースの待機列及び体験者の動線等も考慮し、カラーコーン及び会場案内図等の配置も含めレイアウト上に記載すること。

（ウ）イベント保険への加入

・　来場者を対象とする適切な補償内容のイベント保険に加入すること。

　なお、未就学児から小学生及びその保護者が主な来場者であり、8,000 名程度の来場を見込んでいる。

（エ）運営マニュアル等の作成

・　【別紙３（2025 運営マニュアル）】を参考に、県職員及び出展団体に配布する運営マニュアルを作成すること。運営マニュアルには、建設フェアの概要、会場レイアウト、運営スケジュール、イベントスケジュール、雨天時の対応、連絡先等を記載することとし、内容については発注者と協議して決定すること。

・　運営マニュアルの一部として作成する運営スケジュールについては、【別紙４（2025 運営スケジュール）】を参考にして、出展ブースごとの設営時間等について、発注者の指示が指示する内容を盛り込んだものを作成すること。その他、バスまつりとの調整状況や、会場の設営・撤収方法、搬入・搬出の順番等を盛り込むこと。

（オ）その他

・　バスまつりの主催者である公益社団法人広島県バス協会と発注者の協議（開催まで月１回程度）に参加すること。協議の開催日時は発注者が調整し、開催の一週間以上前に受注者へ連絡する。

・　レイアウトや運営スケジュールの作成等において、必要な場合は、出展団体と直接調整を行うこと。

イ　使用備品及び必要物品の調達

・　【別表１】のとおり、カラーコーン等の使用備品の調達を行うこと。

・　【別表２】の必要物品を作成すること。必要物品の仕様については、「ひろしま建設フェア 2025」開催時のものを基本とし、発注者と協議して決定すること。

・　使用備品及び必要物品は、運営スケジュールを踏まえ、イベント開催日の前日 13 時以降又は当日のイベント開始前（７時 30 から９時 30 分の間）に搬入すること。

ウ　当日業務

（ア）設営及び撤去

・　使用備品及び必要物品について、当日の設営から撤去までの管理・指示を行うこと。

・　建設フェア終了後、使用備品及び必要物品の撤去を行うこと。

　ただし、別表２のブース名表示看板、自立展示用看板及びプラカード（最後尾札）については、発注者が保管するため、広島県庁敷地内の発注者が指定する場所に運搬すること。

（イ）案内所運営

・　イベント期間中は、案内所にスタッフを２名配置すること。

・　案内所スタッフは、発注者と共に会場レイアウトチラシの配布、アンケートの配布・回収、その他発注者の補助を行うこと。

・　会場内において、開催に係る記録及び広報用素材として使用するため、適宜、写真撮影を行うこと。

（ウ）アンケート業務

・　来場者に対して、アンケートを実施し、結果を取りまとめて報告すること。アンケートの内容については発注者が指定する。手法については発注者と協議して決定すること。

4　スケジュール

契約締結日から令和８年 12 月 25 日(金)まで

ただし、令和８年 11 月７日（土）の建設フェア当日までに必要な業務のほか、一部の業務については、次に掲げるとおりとする。

業務内容		作成・提出期限	提出先	備考
３（2）ア(ア)	チラシ等の作成	令和８年10月２日	発注者	修正指示には適宜対応すること
	チラシ等の発送	令和８年10月9日	指定先	発送先は県から指示する
〃(イ)	レイアウト作成	令和８年10月２日	発注者	提出後、修正があれば対応すること
〃(エ)	運営マニュアル等の作成	令和８年10月16日	発注者	提出後、修正があれば対応すること

5　契約に関する条件等

⑴　再委託等の制限

受注者は、本委託業務の一部を第三者に委託することができる。その場合は、再委託先ごとに業務の内容、再委託先の概要及びその体制について、事前に発注者に協議し、承認を得なければならない。

⑵　成果の帰属

本委託業務により得られた成果は、原則として発注者に帰属する。

⑶　秘密の保持

ア　受注者は、本委託業務に関し、受注者が、発注者から受領又は閲覧した資料等は、発注者の了解なく公表又は使用してはならない。

イ　受注者は、本委託業務で知り得た県、協会及び出展団体等の業務上の秘密を保持しなければならない。

⑷　個人情報の保護

受注者は、本委託業務(再委託した場合を含む。)を履行する上で個人情報を取り扱う場合は、広島県個人情報保護条例(平成 16 年広島県条例第 53 号)を遵守しなければならない。

6　その他

⑴　受託事業者は、本委託業務の実施の進捗状況を適宜報告し、発注者と調整を図ること。

⑵　受注者は、本委託業務の実施にあたって、不明確な点や改善の必要があると認められる場合は、発注者と協議すること。

⑶　発注者は、業務実施過程で本仕様書記載の内容に変更の必要が生じた場合は、協議を申し出る場合がある。この場合、受託者は委託料の範囲内において仕様の変更に応じること。

⑷　業務の遂行中に既存の建物、施設、設備等に損傷を与えた場合は、直ちに発注者に報告するとともに、受託者の責任において速やかに修復すること。

⑸　今回の業務委託により制作される成果物の著作権（著作権法第 27 条及び第 28 条に規定する権利を含む）、所有権等、その他一切の権利は発注者に帰属するものとする。

⑹　成果物は、発注者が、自由に二次使用（ホームページへの掲載等）できるものとする。

⑺　委託業務の履行に際し、他のものが著作権を有するものを使用し、問題が生じたときは、委託者に不利益が生じないように受託者の責任においてこれを処理するものとする。

【別表１】使用備品

備品名	仕様	数量	備考
EZ パネル	縦 180 ㎝×横 120 ㎝	４枚	
ポリタンク		３個	
水道ホース		２個	
ウエイト　鉄	20kg	42 個	・EZ パネル（５枚）、自立看板（14 枚）及びタイトル縦看板（２枚）に各２個ずつ

【別表２】会場案内図及び看板

備品名	仕様	数量		備考
		作成数量	県保有分	
会場案内図【別添１】	別添１のとおり	２枚	０枚	
ブース名表示看板【別添２】	別添２のとおり	12 枚	０枚	
自立展示用看板【別添３】	別添３のとおり	12 枚	０枚	
タイトル立て看板【別添４】	別添４のとおり	２枚	０枚	
プラカード（最後尾札）【別添５】	別添５のとおり	０枚	20 枚	

1,189

841

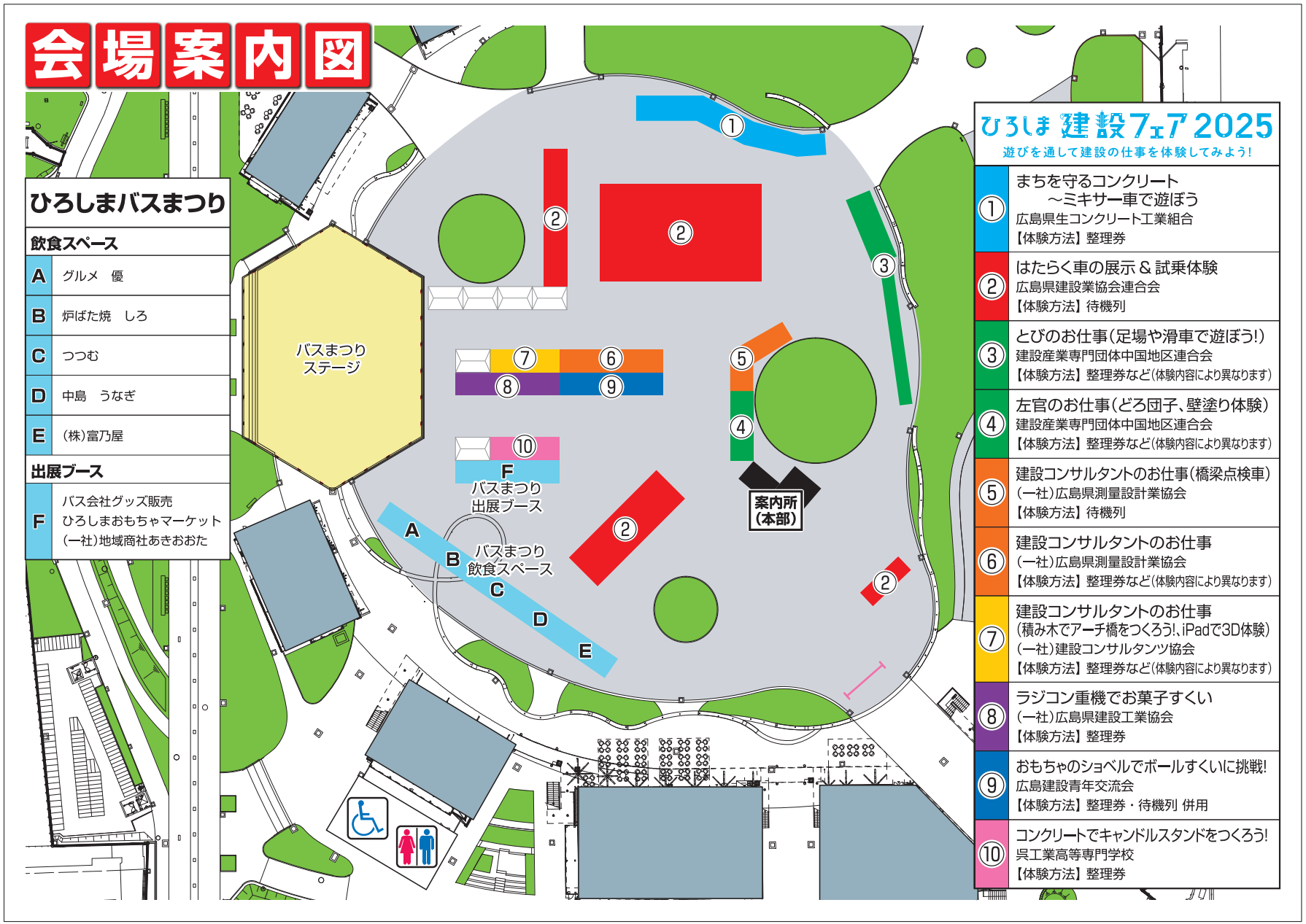

■会場案内図（A0サイズ ： W1,189×H841）
●2枚
※ウッドラック（上部穴あけ）

【別添１】

【別添２】 S=1:10
2025.10.22

900

200

案　内　所

●1枚

はたらく車の展示＆試乗体験
広島県建設業協会連合会

●1枚

左官のお仕事
（どろ団子、壁塗り体験）
建設産業専門団体中国地区連合会

●1枚

とびのお仕事
（足場や滑車で遊ぼう!）
建設産業専門団体中国地区連合会

●1枚

建設コンサルタントのお仕事
（橋梁点検車）
（一社）広島県測量設計業協会

●1枚

建設コンサルタントのお仕事
（積み木でアーチ橋をつくろう!）
（一社）建設コンサルタンツ協会

●1枚

建設コンサルタントのお仕事
（iPadで3D体験）
（一社）建設コンサルタンツ協会

●1枚

おもちゃのショベルで
ボールすくいに挑戦！
広島建設青年交流会

●1枚

まちを守るコンクリート
～ミキサー車で遊ぼう
広島県生コンクリート工業組合

●1枚

ラジコン重機でお菓子すくい
（一社）広島県建設工業協会

コンクリートで
キャンドルスタンドをつくろう！
呉工業高等専門学校

●1枚

建設コンサルタントのお仕事
（一社）広島県測量設計業協会

●1枚

広島TONKAN
キーホルダー工房
広島TONKAN

■ブース看板（W900×H200）
※ウッドラック（上部穴あけ）

■看板レイアウト-2

【別添３】 S=1:20
2025.10.11

■立看板（W450×H1,800）
寸角脚付（白）自立／白角ウエイト付
●各1枚

■タイトル立て看板

■タイトル立て看板（W900×H1,800）
寸角脚付（白）自立／白角ウエイト付
●2枚

【別添5】※作成不要

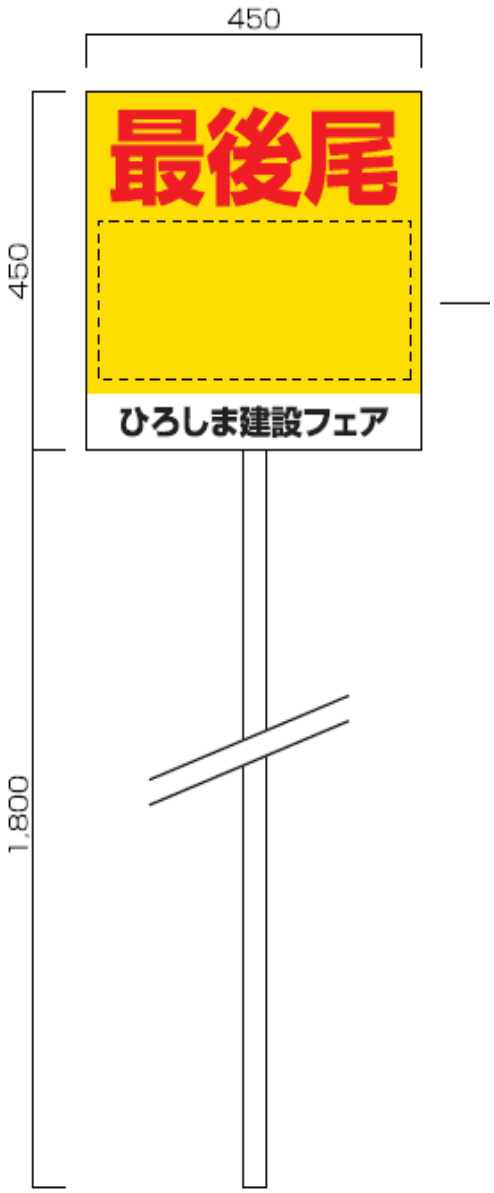

■最後尾プラカード（W450×H450）
寸角付（白）
●　枚　※片面

2026/04/08 04/18 04/22 06/25 06/27

全体図

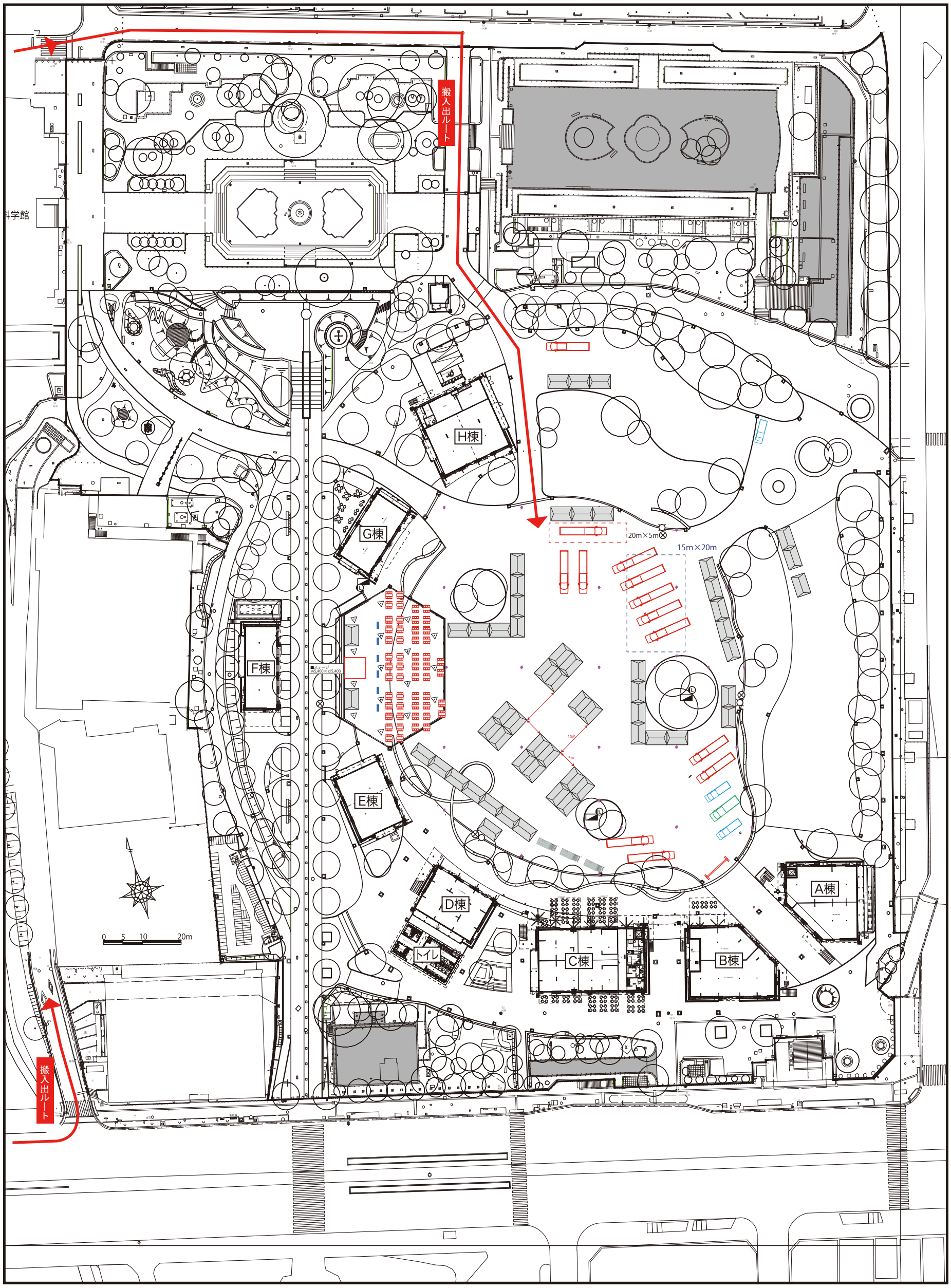

【別紙２】

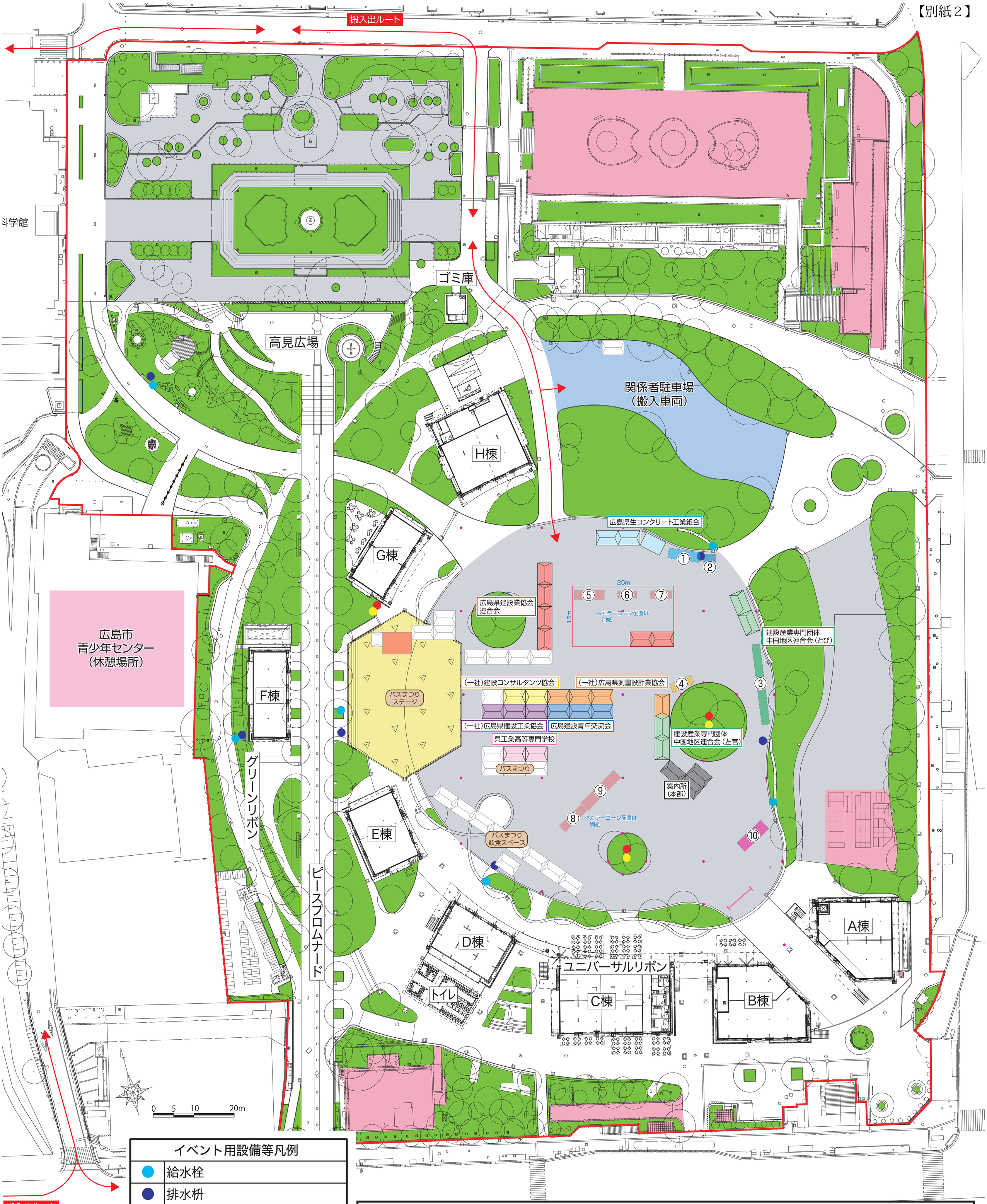

イベント用設備等凡例	
●	給水栓
●	排水枡
●	分電盤（1φ20kVA）
●	有線LANコンセント ・伝達速度1000Mbps（理論値） ・光ケーブル （末端部分はCAT6ケーブル
・	位置出し用グリッドポイント
■	利用区域外

①ミキサー車	縦 7.9m× 横 2.5m	⑥小型ショベル	縦 4.7m× 横 1.7m
②放水用プール	縦 3.0m× 横 2.0m	⑦小型ショベル	縦 5.4m× 横 1.9m
③体験用足場	縦 2.0m× 横 20.0m	⑧大型ダンプ	縦 7.6m× 横 2.1m
④橋梁点検車	縦 5.8m× 横 2.2m	⑨クレーン車	縦 11.5m× 横 2.6m
⑤大型ショベル	縦 7.4m× 横 2.5m	⑩タイヤショベル	縦 8.2m× 横 2.9m

TITEL ひろしま建設フェア2025	会場平面図	PLACE ひろしまゲートパーク DATA 2025年11月8日（土）	SCALE D-DATA 25.10.30	NO. 6 DRAW	

【別紙３】

ひろしま建設フェア２０２５

令和７年 11 月８日開催

マニュアル

広島県建設業担い手確保推進会議

１　名　称

ひろしま建設フェア２０２５

２　日　時

令和７年 11 月８日（土）10 時から 16 時（ブース受付 15 時 30 分まで）

３　場　所

ひろしまゲートパーク　電話：082-208-2090
〒730-0011　広島県広島市中区基町５番地

４　主　催

広島県、一般社団法人広島県建設工業協会、広島県建設業協会連合会、
建設産業専門団体中国地区連合会、一般社団法人広島県測量設計業協会

５　内　容

ブース展示とし、内容は子供が楽しめるよう、体験型ブース中心。

出展団体	出展内容等
広島県	本部、案内所
広島県建設工業協会	「ラジコン重機でお菓子すくい」ラジコンで建設重機の操作を体験
広島県建設業協会連合会	「はたらく車の展示、試乗体験」建設重機前で写真撮影、試乗体験
建設産業専門団体 中国地区連合会	「さかんのお仕事」しっくいどろ団子づくり、壁塗り体験 「とびのお仕事」足場昇降体験、滑車を使って自分を持ち上げてみよう
広島県測量設計業協会	「建設コンサルタントのお仕事」ＵＡＶフライトシミュレーター体験、 ダ・ヴィンチの橋作成体験、橋梁点検車の展示・試乗体験
建設コンサルタンツ協会 中国支部	「積み木でアーチ橋をつくろう！」「iPad で３Ｄ体験！」 積み木でアーチ橋の組み立て、iPad を用いた３Ｄ体験
広島建設青年交流会	「玩具ショベルによるボールすくいゲーム」
広島県生コンクリート 工業組合	「まちを守るコンクリート」 ミキサー車の展示・放水体験
呉工業高等専門学校	「コンクリートでキャンドルスタンドをつくってみよう！」

６　スケジュール

時　間	内　　容
11 月７日　13：00～	会場準備
11 月８日　07：00	開催中止決定
07：00～9：30	会場準備
09：30～	開会（本部）
10：00～16：00	開催（混雑時は 9：50～16：00）
16：00～	会場撤去
	閉会（随時解散）

７　雨天時等の対応

【小雨時】

出展団体	出展対応
広島県	
広島県建設工業協会	通常出展
広島県建設業協会連合会	試乗体験中止
建設産業専門団体中国地区連合会	左官：通常出展、とび：中止
広島県測量設計業協会	通常出展
建設コンサルタンツ協会中国支部	通常出展
広島建設青年交流会	通常出展
広島県生コンクリート工業組合	通常出展
呉工業高等専門学校	通常出展

【中止の判断】

次のいずれかに該当した際は、イベントを中止する。

- 前日 17 時、または当日７時に、広島県災害対策本部が設置されている場合（林野火災など、直接的な影響がない場合を除く。）
- 当日７時に広島市中区おいて、大雨、洪水、暴風などの気象警報が発表されている場合(イベント中に大雨警報等が発令した場合は、主催者で協議する。)
- 台風、地震等により、来客者に危険が及ぶ可能性があると県が判断した場合

【中止連絡】

広島県建設産業課→連絡先に掲載の担当者に連絡

※　中止の周知は、当日８時までに広島県ホームページに掲載する。

８　出展団体連絡先

取扱注意

	団　体　名	担当者	電話番号	11/7、8 連絡先	
				担当者	電話番号
1	（一社）広島県建設工業協会	[redacted]			
2	広島建設青年交流会				
3	広島県建設業協会連合会				
4	建設産業専門団体中国地区連合会				
5	広島県生コンクリ-ト工業組合				
6	（一社）広島県測量設計業協会				
7	（一社）建設コンサルタンツ協会中国支部				
8	呉工業高等専門学校				
9	(株)広宣				
10	広島県土木建築局建設産業課				

９　会場レイアウト・関係者駐車場

別紙「会場レイアウト」のとおり

⑴　出展ブース、案内所（本部）
　　中央イベント広場

⑵　関係者駐車場
　　アーバンアクティビティサイト北（会場内）、県庁関係者駐車場（県庁敷地内）

⑶　休憩場所
　　広島市青少年センター　第１講義室（11 月８日（土）　9：00～）

※　貴重品は各自で管理し、ゴミも各自で持ち帰ってください。

※　15：30 までに、室内の荷物を撤去してください。

資料

備品等一覧

⑴　使用備品

団体名	中テント 2k×3k	長机 1.8×0.9	椅子	EZパネル 1.8×1.2	ブース看板 0.9×0.2	自立看板 1.8×0.45	プラカード （最後尾）	カラーコーン	バー	電気	水道
案内所（事務局）	3	10	19	1	1	0	0	21	21	—	—
建設工業協会	3	3	20	0	1	1	1	20	20	発電機	—
建設業協会連合会	4	13	25	1	1	1	5	200	200	—	—
とび	2	4	8	0	1	1	1	12	11	—	—
左官	2	8	25	0	1	2	2	10	8	電源盤	ポリタンク
測量設計業協会	4	10	30	1	1	4	3	20	20	発電機	—
建設コンサルタンツ協会	2	6	15	1	2	2	2	10	8	発電機	—
青年交流会	3	3	8	1	1	1	1	21	20	—	—
生コン組合	3	8	12	0	1	1	1	20	18	発電機	給水栓
呉工専	2	10	18	0	1	1	1	6	4	—	ポリタンク
計	28	75	180	5	11	14	17	340	330		

⑵　ブース名表示看板

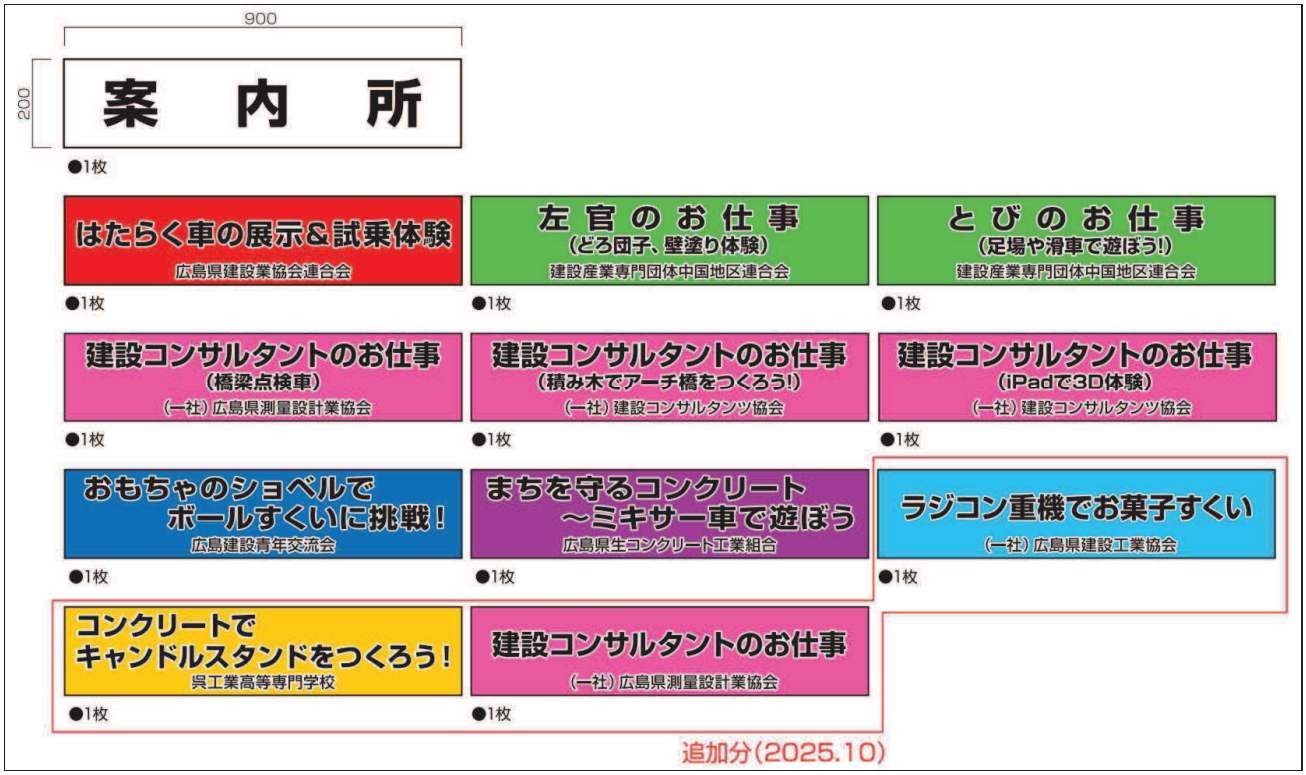

⑶　自立看板

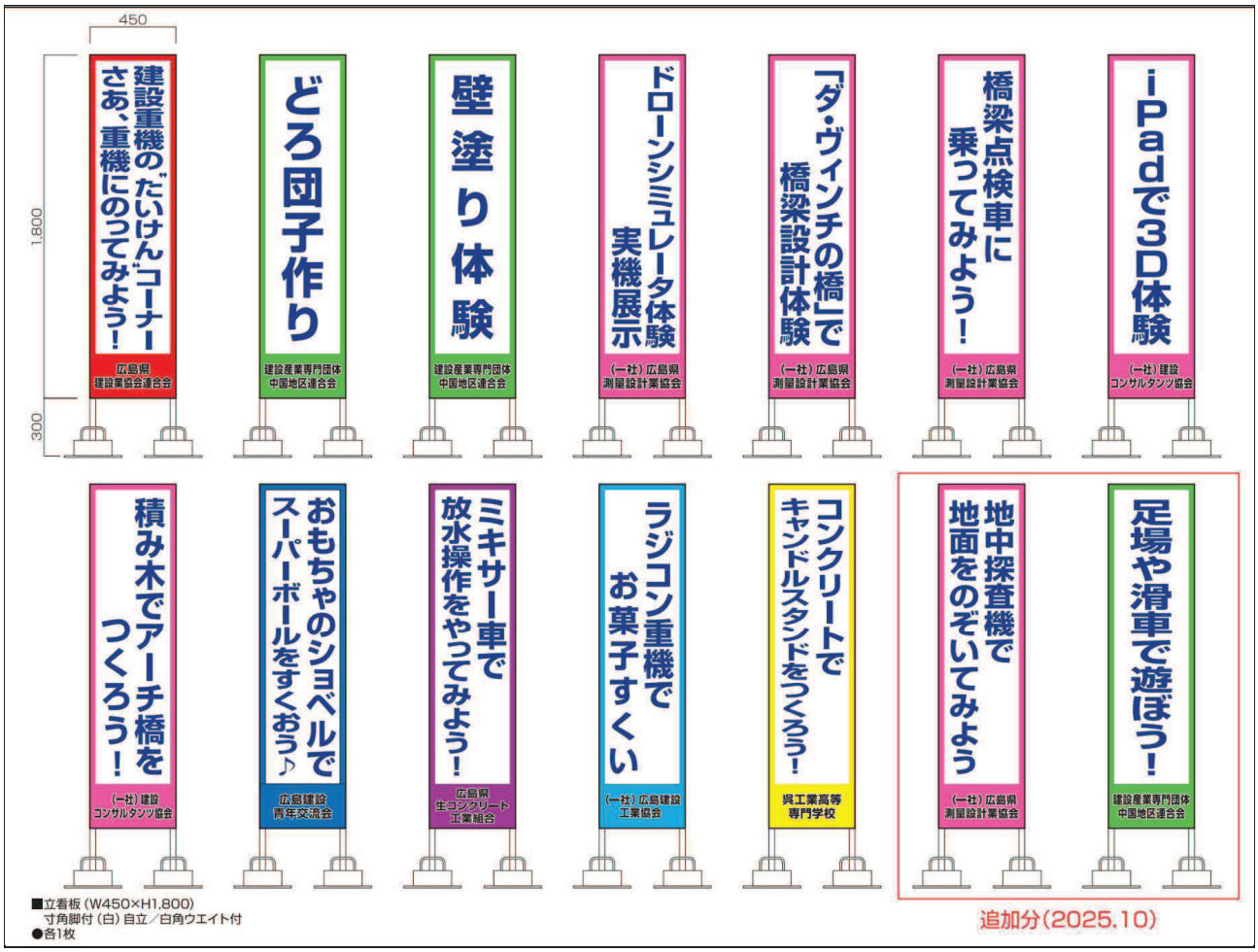

⑷　プラカード

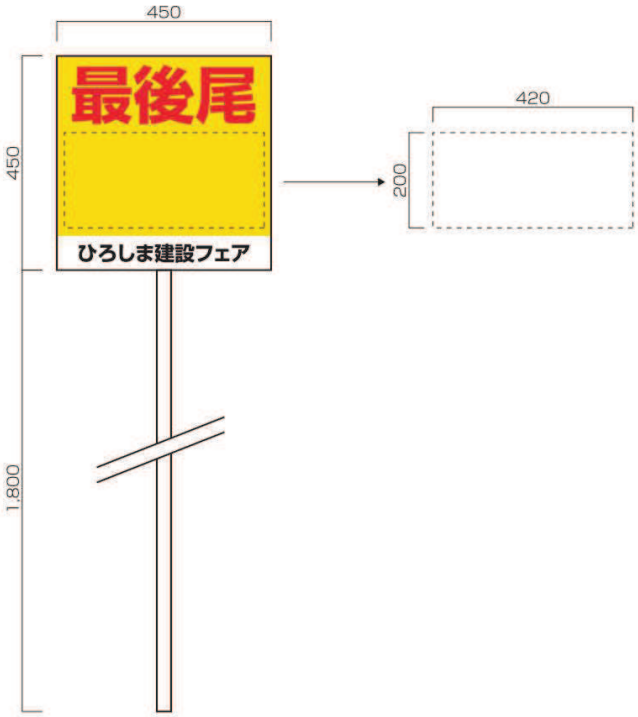

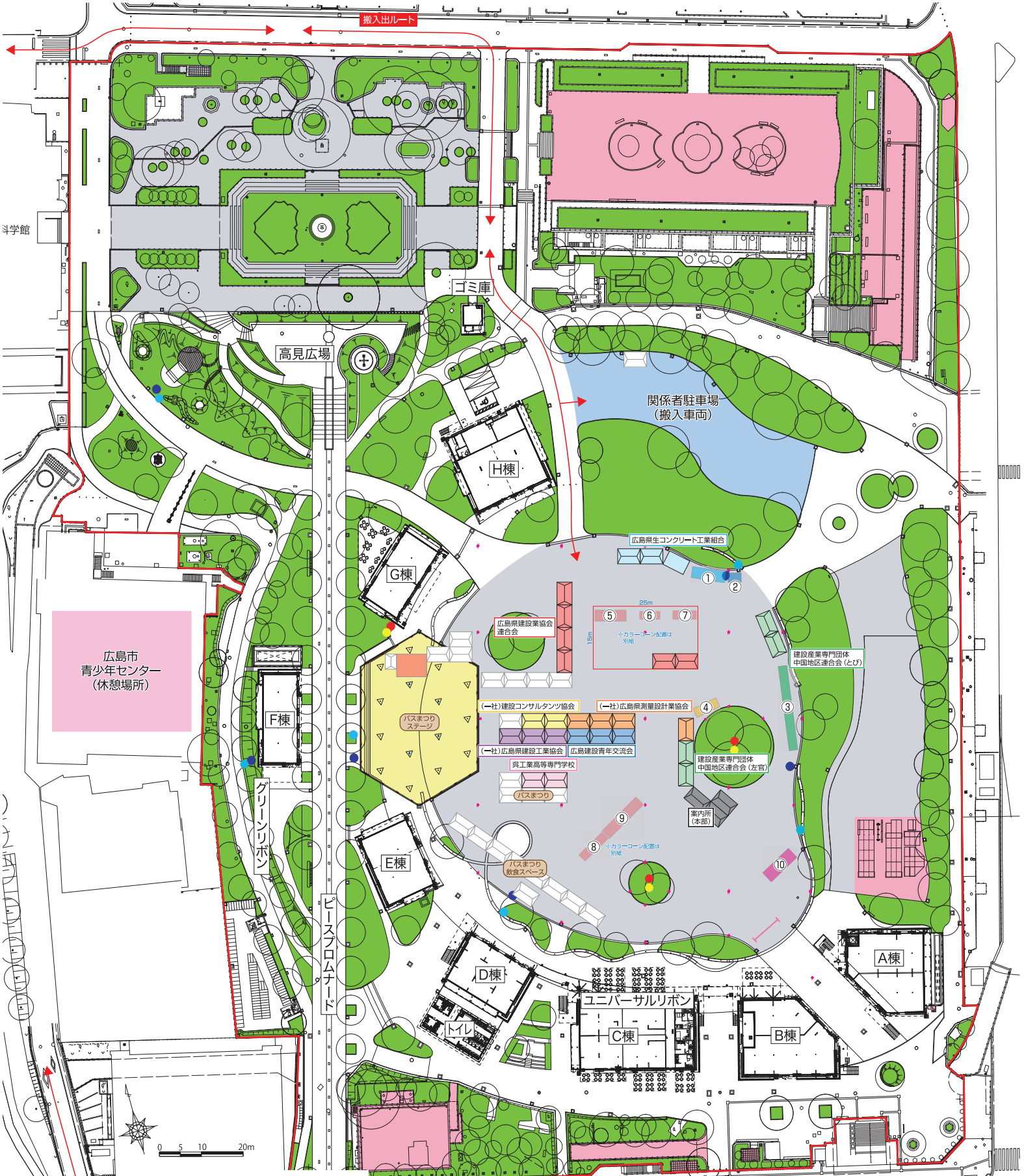

イベント用設備等凡例	
●	給水栓
●	排水枡
●	分電盤（1φ20kVA）
●	有線LANコンセント ・伝達速度1000Mbps（理論値） ・光ケーブル （末端部分はCAT6ケーブル
・	位置出し用グリッドポイント
■	利用区域外

①ミキサー車	縦 7.9m× 横 2.5m	⑥小型ショベル	縦 4.7m× 横 1.7m
②放水用プール	縦 3.0m× 横 2.0m	⑦小型ショベル	縦 5.4m× 横 1.9m
③体験用足場	縦 2.0m× 横 20.0m	⑧大型ダンプ	縦 7.6m× 横 2.1m
④橋梁点検車	縦 5.8m× 横 2.2m	⑨クレーン車	縦 11.5m× 横 2.6m
⑤大型ショベル	縦 7.4m× 横 2.5m	⑩タイヤショベル	縦 8.2m× 横 2.9m

TITEL	会場平面図	PLACE	ひろしまゲートパーク	SCALE		NO.	6
ひろしま建設フェア2025		DATA	2025年11月8日（土）	D-DATA	25.10.30	DRAW	

ひろしま建設フェア２０２５　スケジュール

令和７年 11 月７日～８日

時　　間	内　　容		場　　所
７日　午後	会場準備 （各ブースのテント設営、備品設置・事前搬入）		ゲートパーク
	10：30～	建設業協会連合会（重機搬入）	
	15：00～	建設青年交流会	
	15：00～	建設工業協会（荷物搬入）	
１７：００	フェアを中止する場合の連絡 （県担当者⇒出展団体連絡先担当者） （ホームページでの周知）		各関係団体担当者
８日 ７：００～	会場準備		ゲートパーク
	7：00～	建設業協会連合会	
		建設産業専門団体	
		測量設計業協会	
		建設コンサルタンツ協会	
		建設青年交流会	
		生コンクリート工業組合	
	7：45～	建設工業協会	
９：３０～	開会（関係団体） 各団体担当者打ち合わせ （進行管理、開催・中止決定等）		案内所（本部）前
１０：００～ （９：５０～）	開会 （混雑状況により、開会を早める場合があります。（放送により連絡））		案内所・ブース
１６：００	閉会 （放送により連絡）		案内所・ブース
１６：００～	会場撤去 ※県担当者に撤去終了・解散の連絡		案内所・ブース

【2025チラシ】

遊びを通して
建設の仕事を
体験&学べる
キッズイベント!

ひろしま 建設フェア 2025

同時開催
ひろしまバスまつり
―ステージと飲食スペース―
※バスの展示は11月9日(日)のみ

2025年11月8日(土)

時間 10:00-16:00【ブース受付15:30まで】 **場所** ひろしまゲートパーク

主催:広島県、(一社)広島県建設工業協会、広島県建設業協会連合会、建設産業専門団体中国地区連合会、(一社)広島県測量設計業協会
協賛:(公財)建設業福祉共済団、西日本建設業保証(株)、(株)中建日報社、(株)日刊建設工業新聞社、(株)日刊建設通信新聞社
協力:広島建設青年交流会、広島県生コンクリート工業組合、(一社)建設コンサルタンツ協会中国支部、中国建設躯体工業連合会
協同組合中国建設専門工事業協会、(一社)日本左官業組合連合会 中国ブロック会
後援:広島市、広島県教育委員会、広島市教育委員会

広島県
ENERGY OF PEACE ひろしま

ひろしま建設フェア2025

遊びを通して建設の仕事を体験してみよう!

土木のお仕事を体験!

はたらく車の展示＆試乗体験

ショベル、ダンプ、
クレーンなど
はたらく車を間近で体験!
［広島県建設業協会連合会］

建設重機の操作を体験!

ラジコン重機で
お菓子すくい!
［広島県建設工業協会］

おもちゃのショベルでボールすくいに挑戦!

きみはいくつ
すくえるかな!?
［広島建設青年交流会］

職人技に挑戦!

とびのお仕事

滑車を体験！【体験時間目安：3～5分】

さかんのお仕事

自分の手でやってみよう!
❶どろ団子作り【体験時間目安：40分】
❷壁塗り体験【体験時間目安：10分】
［建設産業専門団体中国地区連合会］

建設コンサルタントのお仕事を体験!

ドローンフライトシミュレータ体験や
橋梁点検車の展示・試乗体験
「ダ・ヴィンチの橋」づくりに挑戦!
［広島県測量設計業協会］

積み木でアーチ橋の組み立てや
iPadでの３Ｄ体験
［建設コンサルタンツ協会中国支部］

まちを守るコンクリート

ミキサー車を操作して放水体験をしてみよう!
［広島県生コンクリート工業組合］

コンクリートでキャンドルスタンドをつくろう!

コンクリートの疑似体験を通してキャンドルづくりに挑戦!
［呉工業高等専門学校］

※ブースによっては整理券の配布があります。（詳細は広島県HPでご確認ください）

ひろしまゲートパークまでのアクセス

路面電車で	広島電鉄 「原爆ドーム前」下車 徒歩1分 「紙屋町西」下車 徒歩2分
バスで	「紙屋町」下車 徒歩1分 「広島バスセンター」下車 徒歩4分
アストラムラインで	「県庁前」下車 徒歩4分

お問い合わせ
（平日8:30～17:15）
広島県土木建築局建設産業課
TEL.082-513-3822