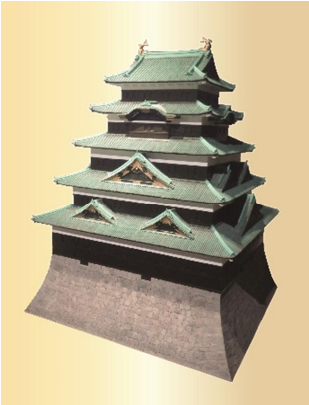

県立歴史博物館 (ふくやま草戸千軒ミュージアム) 7・8月の行事案内

夏の企画展では、近世日本の城づくりをビジュアルで分かりやすく紹介します。さらに県立図書館と連携し、展示内容をより深掘りしていただくことを目的に、県立図書館所蔵の絵本、専門書、写真集などを当館内に配架します。

また、福山城(伏見櫓)の“ペーパークラフト”作りや自分オリジナルのミニ屏風づくりなど、参加無料のワークショップ(要事前申込)も開催。ぜひご参加ください！**当日取材OK** 

1 夏の企画展「見て楽しい！日本の城づくり」

会期	7月17日(金)～9月6日(日)			※ 休館日 月曜日(ただし、7月20日(月・祝)は開館)、7月21日(火)							
内容	<p>日本が誇る文化遺産の代表格である「城」。なかでも近世城郭に見られる天守や御殿といった建築、そして石垣の迫力と美しさは、世界中の人々を魅了しています。</p> <p>本展では、城をめぐる多彩なテーマの中から「城づくり」を取り上げます。近世の城がどのように築かれたのか、実物資料を中心に、ビジュアルに分かりやすく紹介します。</p> <p style="text-align: right;">江戸城天守模型(兵庫県立歴史博物館蔵)</p>										
入場料	<table border="1" style="width: 100%; text-align: center;"> <tr> <td>一般</td> <td>大学生・高校生</td> <td>中学生・小学生</td> </tr> <tr> <td>1,000円(800円)</td> <td>500円(400円)</td> <td>350円(280円)</td> </tr> </table>			一般	大学生・高校生	中学生・小学生	1,000円(800円)	500円(400円)	350円(280円)	※ () は団体料金(20名以上)	
一般	大学生・高校生	中学生・小学生									
1,000円(800円)	500円(400円)	350円(280円)									
イベント	<p>★ワークショップ(参加無料、事前申込み、詳細は当館HPを御覧ください。)</p> <p>1 福山城(伏見櫓)のペーパークラフトを作ろう 受付期間: 7/11～8/4(先着順) 日時: 8月11日(火・祝) 13:00～15:00 対象: どなたでも(小学3年生以下は保護者同伴) 定員: 10名 講師: 備後福山築城隊</p> <p>2 オリジナルミニ屏風を作ろう 受付期間: 7/17～8/16(先着順) 日時: 8月23日(日) 1回目 10:30～12:00 2回目 13:30～15:00 対象: どなたでも(小学3年生以下は保護者同伴) 定員: 各回10名 講師: 当館職員</p>										
展示解説会	日時: 7月26日(日)、8月15日(土)、9月5日(土) 13:30～14:30 (入館料が必要) 解説: 当館学芸員										

2 夏の企画展開催記念講演会（博物館大学を兼ねる）

開催日時	演題	講師	会場	定員	聴講料
8月1日（土） 14:00～15:30	近世日本の城づくりと 城郭建築の特徴	広島大学大学院人間社会科学研究所 准教授 なかむら やすお 中村 泰朗氏	当館 講堂	200名 ※事前 申込不要	無料
8月29日（土） 14:00～15:30	御殿はなぜ美しく飾られ たのか	崇城大学工学部建築学科 准教授 おがい まさこ 小粥 祐子氏			

3 近世文化展示室

会期	タイトル	概要
(開催中) 6月27日（土） ～ 8月23日（日）	〈菅茶山の世界〉 菅茶山と当館収集の近世資料	当館が開館以来収集してきた近世資料の中から、菅茶山に関する資料を紹介します。
8月28日（金） ～ 10月25日（日）	〈守屋壽コレクション〉 城絵図と城下絵図	夏の企画展の関連展示として、江戸時代に作成された城絵図や城下絵図をまとめて紹介します。
8月28日（金） ～ 10月25日（日）	〈菅茶山の世界・ 守屋壽コレクション合同展示〉 備後名所刷版木と鞆の浦	古くから港町として知られた鞆の浦が、絵画などでどのように紹介されてきたかを展示します。

4 ミニ展示（通史展示室）

会期	タイトル	概要
(開催中) 6月27日（土） ～ 8月30日（日）	緋KASURI 7 -城と武士（もののふ）の景色- 緋ボランティアの成果	伊予緋の三層の城（松山城）をはじめ兜、軍配、鷹、虎など、緋にみられる勇壮な文様を紹介します。

5 公開講座（備陽史探訪の会共催）

開催日時	演題	講師	会場	定員	聴講料
7月4日（土） 14:00～15:30	福山の武将と山城	備陽史探訪の会 会長 たぐち よしゆき 田口 義之氏	当館 講堂	200名 ※事前 申込不要	無料

開館時間	9:00～17:00（入館は16:30まで）
7・8月の 休館日	7月6日（月）、7月13日（月）、7月21日（火）、7月27日（月） 8月3日（月）、8月10日（月）、8月17日（月）、8月24日（月）、8月31日（月）



HP



Instagram



X (旧 Twitter)



広島県立歴史博物館

Hiroshima Prefectural Museum of History

草戸千軒ミュージアム

〒720-0067 広島県福山市西町二丁目4-1

(TEL) 084-931-2513 (FAX) 084-931-2514

(e-mail) rhksoumu@pref.hiroshima.lg.jp

SNSで最新情報を発信

令和8年度 夏の企画展

見て楽しい!

日本の城めぐり

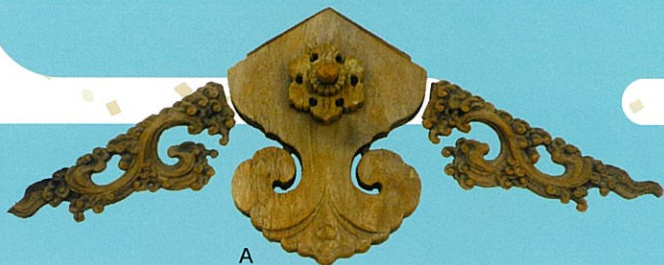

A



C



B



D

【会期】令和8年7月17日(金)～9月6日(日)

開館時間 午前9時～午後5時(入館は午後4時30分まで) ※7月17日は午前10時から

休館日 月曜日(ただし、7月20日は開館)、7月21日(火)

入館料 一般1,000円(800円)、大学生・高校生500円(400円)、中学生・小学生350円(280円) ※ ()は団体料金20名以上



X



instagram

広島県立歴史博物館
Hiroshima Prefectural Museum of History
広島県立歴史博物館
広島県立歴史博物館

〒720-0067 広島県福山市西町二丁目4-1
TEL 084-931-2513 FAX 084-931-2514
https://www.pref.hiroshima.lg.jp/site/rekishih/
E-mail: rhksoumu@pref.hiroshima.lg.jp

主催 広島県立歴史博物館(ふくやま草戸千軒ミュージアム)
後援 福山市、福山市教育委員会、福山商工会議所、広島経済同友会福山支部、
一般社団法人福山青年会議所、一般社団法人広島県観光連盟、中国新聞備後本社、
山陽新聞社、NHK広島放送局、中国放送、広島テレビ、広島ホームテレビ、
テレビ新広島、広島エフエム放送、エフエムふくやま、尾道エフエム放送

見て楽しい！^{しろ}日本の城づくり

城は日本が誇る文化遺産の一つです。なかでも、近世の城に見られる天守や御殿といった建築、石垣、堀の大迫力は、訪れる多くの人々を魅了しています。

今回、当館では、城をめぐる多彩なテーマの中から「城づくり」に注目した展覧会を企画しました。近世の城がどのように築かれたのか、ビジュアルな歴史的資料や模型・イラストなどの作品によって、分かりやすく紹介します。



E

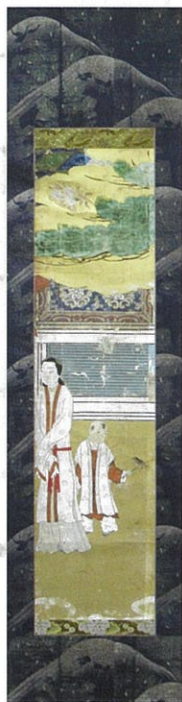

F



G



H



I

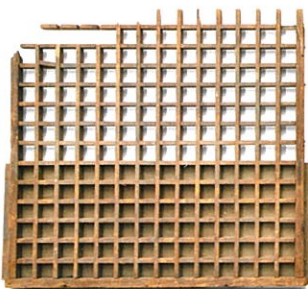

J



K

(表面)

- A 懸魚及び鰯(伝松江城三之丸御殿所用) / 島根県立古代出雲歴史博物館蔵
- B 金箔鯨瓦(広島城跡上八丁堀地点出土) / 広島市蔵・広島城画像提供
- C 福山城旧伏見御殿杉戸絵(引手金具)◎ / ふくやま美術館蔵・画像提供
- D 江戸城天守模型 / 兵庫県立歴史博物館蔵

(裏面)

- E 福山城復元イラスト(香川元太郎作品) / ふくやま美術館蔵・画像提供
- F 紙本金地著色護花鈴・並笛図(屏風残闕)◎ / 三原市教育委員会蔵・画像提供
- G 花鳥図板戸 / 岩国徴古館蔵
- H 丸亀城木図◎ / 丸亀市立資料館蔵・画像提供
- I 釘隠(伝松江城三之丸建物所用) / 松江歴史館蔵・画像提供
- J 三原城本丸大広間建築部材(小指格天井の組子)◎ / 三原市教育委員会蔵・画像提供
- K 鬼瓦(伝福山城所用) / 福山城博物館蔵

(◎は市指定文化財)

【開催記念講演会(博物館大学を兼ねる)】※無料・予約不要

近世日本の城づくりと城郭建築の特徴

日時 | 8月1日(土) 午後2時~午後3時30分

講師 | 中村泰朗さん(広島大学大学院人間社会科学部研究科准教授)

御殿はなぜ美しく飾られたのか

日時 | 8月29日(土) 午後2時~午後3時30分

講師 | 小粥祐子さん(崇城大学工学部建築学科准教授)

【ワークショップ】※無料・事前申込み制・先着順(各回定員10名)

福山城(伏見櫓)のペーパークラフトを作ろう

日時 | 8月11日(火・祝) 午後1時~午後3時

講師 | 備後福山築城隊

オリジナルミニ屏風を作ろう

日時 | 8月23日(日)

① 午前10時30分~正午、② 午後1時30分~午後3時

※いずれも小学3年生以下は保護者の同伴が必要

【展示解説会】※入館料が必要

日時 | 7月26日(日)、8月15日(土)、9月5日(土)

いずれも午後1時30分~午後2時30分

解説 | 当館学芸員



イベントの詳細は
当館HPから!



【アクセス】

- ・JR福山駅 福山城北口(北口)から西へ400m
- ・山陽自動車道 福山東・福山西インターから約20分
- ・山陽自動車道 福山サービスエリア・スマートインターから約15分
- ・普通自動車の駐車場は、博物館北側、ふくやま美術館との間に市営駐車場があります。
- ※バス(大型・中型・マイクロ)で駐車場を御利用の場合は、事前に福山城博物館に御連絡ください。(TEL 084-922-2117)