

ひろしまたてもものがたりフェスタ2025 開催報告書



ひろしまたてもものがたりフェスタ実行委員会

ひろしまたてものがたりフェスタ2025開催概要	・・・	3
ひろしまたてものがたりフェスタ実行委員会	・・・	4
協賛状況	・・・	5
協賛団体・企業	・・・	6
イベント概要(1)～(10)	・・・	7
広報・パブリシティ(1)～(7)	・・・	17
参加者アンケート(1)～(6)	・・・	24
オンライン開催(1)～(3)	・・・	30
イベント写真	・・・	33

イベント名称

ひろしまたてもものがたりフェスタ2025(通称:『たてフェス』)

開催主旨

地域のブランドの1つとして「建築」がイメージできる場所『ひろしま』となるよう、県内外の建築に興味を持つ方に、魅力ある建物を、実際に訪れ、満足してもらい、その魅力を発信してもらうことで、広島ブランドイメージの向上と人材の誘引を図ることを目指して開催

主催

ひろしまたてもものがたりフェスタ実行委員会

日程

2025年11月7日(金)～9日(日)(広島市内)

11月15日(土)～16日(日)(呉市内)

(関連イベント※ :2025年10月1日(水)～11月30日(日))

※フェスタ開催期間を含む2か月間に開催する、県内の建物見学会 等

参加施設数

広島市・呉市内各所の魅力ある建物で、特別公開やガイドツアーなど計58施設で実施。(関連イベント26施設を含み総計で84施設)

参加者数

15,780名

(広島市・呉市内建物の特別公開等 2,087名)

ひろしまたてものがたりフェスタ実行委員会

(2025年4月1日現在)

役職	氏名	所属名・職名
委員長	角倉 英明	広島大学大学院先進理工系科学研究科 准教授
副委員長	千原 康弘	公益社団法人 日本建築家協会中国支部 広島地域直前地域会長
副委員長	高田 真	アーキワーク広島 代表
委員	谷川 大輔	近畿大学工学部 准教授
委員	杉田 宗	広島工業大学環境学部 准教授
委員	根本 修平	福山市立大学都市経営学部 准教授
委員	光井 周平	広島工業大学環境学部 准教授
委員	谷村 仰仕	呉工業高等専門学校 特命准教授
委員	井本 健一	公益社団法人 広島県建築士会 会長
委員	竹内 耕一	一般社団法人 公共建築協会中国地区事務局 事務局長
委員	大木 啓義	国土交通省中国地方整備局営繕部 計画課長
監事	土森 朗	広島市都市整備局営繕部 営繕課長
事務局長 会計	河野 龍	広島県土木建築局 営繕課長
名誉委員	岡河 貢	パラディサス アーキテクト 代表

I. 運営資金協賛(協賛金・寄付金)			
項目	協賛・寄付者数	口数	金額
スポンサー 【企業・団体等からの協賛】 (1口 30,000円)	15社	36口	1,080,000円
サポーター 【個人からの寄付】 (1口 3,000円)	12名	12口	36,000円
合計			1,116,000円
II. ボランティア協賛			
協賛数	内容		
1社	・施設利用料金割引		
III. PR協賛			
協賛数	内容		
4社	<ul style="list-style-type: none"> ・ホームページでのPR ・FacebookでのPR ・ガイドブックの配布(研修会・取引先等) 等 		



建築土木学生向け就活総合サービス

コンキヤリ

大旗連合建築設計

OHATA + PARTNERS

建物のお医者さんがつくるリノベーション
株式会社テクシード
RE:FACTORY

あなたの「夢」応援します
日建学院

CEC 中電技術コンサルタント株式会社
Chuden Engineering Consultants

||| 神原・ツネイシ文化財団
KAMBARA & TSUNEISHI FOUNDATION

大 大之木建設株式会社

信頼と技術で未来を創る
株式会社 あい設計

建築技術設計株式会社

株式会社 コマップス

SAKURA Architects Co., Ltd. さくら建築設計
株式会社

大成建設
For a Lively World

HACHIYA Construction Co., Ltd.

SGE SG エンジニアリング
- 世代を隔てて実業を守る -

Photo Agency 心の健康・体の健康
有限会社 豊城写真
(Queスポーツセンター広島)

JERCO

the modiasio

WORK STATION

弁護士法人 共創
広島県弁護士会

参加施設

イベント項目	施設数
特別公開などが行われる建物(広島市・呉市) 〔 普段は入ることができない建築物内部等を、自由に見学できる 「特別公開」や建物関係者の解説付きで見学できる「ガイドツアー」 など 〕	49施設
その他の公開建物(広島市・呉市) 〔 通常通りオープンしており、自由に見学ができる建物 〕	9施設
関連イベント 〔 フェスタ開催期間を含む2か月間に開催する、建物見学会、 トークイベント、パネル展示 など 〕	26施設
合 計	84施設

イベント概要(2)

イベントの特徴

- ✓ 複数のガイドツアーに参加できるようにイベント時間を設定
- ✓ 公式ホームページから申込みが可能

たてフェスへの参加にあたって

参加方法

参加方法はイベントごとに異なります。公式ホームページで詳細をご確認ください。申込後に取りやめる場合は、必ずキャンセルを行ってください。キャンセル方法もイベントごとに異なります。

たてフェスの全てのイベントは参加無料ですが、一部は入館料等が生じることがあります。

■アイコンについて

事前申込 事前申込が必要なイベントです。先着順での受付となり、定員に達した段階で受付を終了し、キャンセルが発生した場合は受付を再開します。申込受付開始は10月7日(11月7~9日開催分)と10月20日(11月15~16日開催分)の午前10時頃を予定しています。

申込不要 事前申込が不要なイベントです。当日先着順となるものや、定員を設けていないものがあります。

自由見学 公開時間等の中で各自でご見学いただけます。定員はなく、事前申込は不要です。きわめて多数の来場者があった場合は、待ち時間の発生や、入場いただけない可能性があります。

11/6 例えば「6」とあるイベントは6歳以上の方のみご参加頂けます。数字がないものには年齢制限はありません。申込はお子様を含めた全人数分が必要です。また、中学生以下の方は保護者の同伴が必要です。

車 車いすでの参加が可能なものを示しています。なお、建物の一部に入れないなど、イベントの一部についてご参加頂けない、もしくは別ルートのご案内となることがあります。要申込のイベントに車いすで参加される場合は、申込時に各イベントの「問合せ先」へのご連絡をお願いします。

■申込み手順

※実際の画面は異なることがあります。

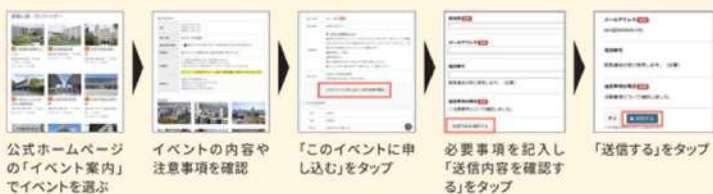

問い合わせ先

個々の特別公開・ガイドツアーに関するお問い合わせは、各イベントの「問合せ先」へご連絡ください。フェスタ全体に関するお問い合わせや協賛については、実行委員会事務局(下記)へご連絡ください。

ひろしまてものがたりフェスタ実行委員会 事務局(広島県 土木建築局 営繕課)

☎ 082-513-2311 ✉ doeizen@pref.hiroshima.lg.jp 受付時間:平日9-17時

全プログラムのタイムテーブル

■建築公開・オープンアトリエなど 自由見学・自由参加できるもの(事前申込み不要)

	11/7(金)	11/8(土)	11/9(日)
01 ポートクラウド	10:30-16:30	10:30-16:30	
02 大旗連合建築設計	10:00-15:00	10:00-15:00	
03 Small house design lab.	10:00-17:00	10:00-17:00	10:00-17:00
04 小松隼人建築設計事務所	10:00-17:00	10:00-17:00	10:00-17:00
05 宮森洋一郎建築設計室	11:00-16:00	11:00-16:00	11:00-16:00
06 基町資料室	12:00-17:00	12:00-17:00	12:00-17:00
07 広島医師会館	13:00-16:00		
08 世界平和記念聖堂*	通常公開	10:00-15:00	通常公開
09 比治山ホール/旧ABCC職員寮		10:00-16:00	
10 広島市現代美術館	通常公開	10:00-16:00	通常公開
11 広島平和記念資料館	通常公開	10:00-16:00	10:00-16:00
12 むりえぼうしづくり		10:00-16:00	10:00-16:00
13 SUPPOSE DESIGN OFFICE		10:00-16:00	
14 古本建築設計		13:00-16:00	
15 旧日本銀行広島支店*	通常公開	通常公開	10:00-16:00
16 広島市西消防署	通常公開		10:00-16:00
17 広島市環境局中工場	通常公開	通常公開	10:00-16:00
18 一乗旅館			11:00-16:00

※公開時間中も行事や展示等のため見学に制約が生じる可能性があります。

	11/15(土)	11/16(日)
19 呉YWCA	10:00-16:00	



公式ホームページ

イベントへの参加申込はこちらから。最新情報もチェック。

たてフェス



たてフェス・フォトコンテスト

建物の写真を撮ってインスタ投稿するお手軽フォトコンテスト。>>>27ページ

#たてフォト2025



参加者アンケート

たてフェスをより良いものとしていくため、参加者アンケートへの協力をお願いします。参加予定の全イベント参加後にご記入ください。



サポーター(個人の寄付)

たてフェスの開催は、多くのご支援によって支えられています。こちらのフォームから簡単に寄付いただけます。(1口3000円)

■ 広島市・呉市内建物の特別公開やガイドツアー等

No	実施日	建物名称	イベント内容	参加人数
1	7日(金) 8日(土)	ポートクラウド	自由見学	89
2	7日(金) 8日(土)	大旗連合建築設計	オープンアトリエ・ ワークショップ	40
3	7日(金)～ 9日(日)	Small house design lab.	オープンアトリエ	24
4		小松隼人建築設計事務所		40
5		宮森洋一郎建築設計室		89
6	7日(金)	市営基町高層アパート	ガイドツアー	40
			基町資料室の公開	68
7	7日(金)	広島医師会館	ガイドツアー	20
			自由見学	13
8	8日(土)	世界平和記念聖堂 (カトリック幟町教会)	ガイドツアー	20
			自由見学	82
9	8日(土)	比治山ホール/旧ABCC職員宿舎	自由見学	170

■広島市・呉市内建物の特別公開やガイドツアー等

No	実施日	建物名称	イベント内容	参加人数
10	8日(土)	広島市現代美術館	ガイドツアー	18
			自由見学	61
11	8日(土)	広島平和記念資料館	ガイドツアー	26
			自由見学	172
12	8日(土) 9日(日)	ぬりえぼうしづくり	子供向けワークショップ	20
13	8日(土)	SUPPOSE DESIGN OFFICE	オープンアトリエ	45
14		古本建築設計		40
15	9日(日)	旧日本銀行広島支店	ガイドツアー	18
	16日(日)		自由見学	60
16	9日(土)	広島市西消防署	ガイドツアー	17
			自由見学	75
17	7日(金)	広島市環境局中工場	ガイドツアー	29
	9日(土)		自由見学	56

■ 広島市・呉市内建物の特別公開やガイドツアー等

No	実施日	建物名称	イベント内容	参加人数
18	9日(日)	一楽旅館	自由見学	110
19	15日(土)	呉YWCA		40
20	7日(金)	広島県立美術館と縮景園	ガイドツアー	15
21		広島大学附属中・高等学校講堂/旧広島高校講堂		24
22		広島学院アルペ記念講堂・聖フランシスコ聖堂		19
23		国立広島原爆死没者追悼平和祈念館		20
24		広島アンデルセン		19
25		県立広島大学広島キャンパス図書館		11
26		ひろしまゲートパーク		18
27		比治山本町のアトリエ		39
28	8日(土)	広島市立広島特別支援学校(北校舎)	16	
29		呉リノベーション店舗めぐり	8	
30		旧広島陸軍被服支廠倉庫	70	

■広島市・呉市内建物の特別公開やガイドツアー等

No	実施日	建物名称	イベント内容	参加人数
31	8日(土)	つくろう!じぶんパビリオン	子供向けワークショップ	26
32		広島市江波山気象館/旧広島地方気象台	ガイドツアー	14
33		広島まちなか水辺歩き		29
34		広島市立矢野小学校	セミナー	17
35		音戸まち歩き“Feel度Walk&写真展”	ガイドツアー	15
36		音戸まち歩き“Feel度Walk&写真展”	ガイドツアー/ワークショップ	3
37		不動院	ガイドツアー	29
38	広島県庁舎	19		
39	本通り界隈の建築めぐり	9		
40	呉・阿賀地区の三神社をめぐる	7		
41	広島駅ビルminamoa	30		
42	頼山陽史跡資料館	8		
43	とびだせアーキてくと!	子供向けワークショップ		12
43	まちなか けんちくたんけん	子供向けガイドツアー	5	

イベント概要(7)

■広島市・呉市内建物の特別公開やガイドツアー等

No	実施日	建物名称	イベント内容	参加人数	
44	15日(土)	空襲を逃れた戦前の呉	ガイドツアー	14	
45		旧海軍ゾーンの境界をめぐる		13	
46		旧呉鎮守府に残る海軍時代の遺構をめぐる		28	
47	16日(土)	青山クラブ/旧下士官兵集会所と桜松館		26	
48		入船山記念館/旧鎮守府司令長官官舎		12	
49		旧澤原家住宅		30	
広島市・呉市内建物の特別公開・ガイドツアー等参加者数				2,087	

■その他の公開建物(広島市・呉内)

No	実施日	建物名称	イベント内容
50	常時	アストラムライン新白島駅	通常公開
51		広島城天守	
52		広島市立本川小学校平和資料館	
53		平和記念公園レストハウス	
54		広島市立袋町小学校平和資料館	
55		MAZDA Zoom-Zoomスタジアム広島(広島市民球場)	
56		広島市郷土資料館(旧陸軍糧秣支廠)	
57		広島市水道資料館	
58		広島市立大学附属図書館	

■関連イベント

No	実施日	建物名称	イベント内容
A	11/21(土)~12/2(金)	旧千葉家住宅	特別公開,ガイドツアー
B	10/25(土)	海上自衛隊第1術科学校・幹部候補生学校	自由見学(自衛隊記念日行事)
C	10/12(日)、11/9(日)	海友舎(旧江田島海軍下士卒集会所)	ガイドツアー
D	11/3(祝)	旧木原家住宅	建物公開
E	通常通り	白竜ドーム	通常公開
F	通常通り	翁座	通常公開
G	11/3(祝)	府中市上下歴史文化資料館	上下ミステリーツアー
H	11/3(日)~12/28(日)	三原市芸術文化センター ポポロ	ライトアップ・イルミネーション
I	通常通り	向上寺三重塔	通常公開
J	通常通り	耕三寺博物館潮聲閣	通常公開
K	通常通り	旧大浜埼船舶通航信号所	通常公開
L	随時(事前申込制)	吉原家住宅	臨時会館

■関連イベント

No	実施日	建物名称	イベント内容
M	10/4(土)~11/30(日)	尾道市立美術館	ひろしま国際建築祭2025特別展
N	通常通り	みはらし亭	通常公開
O	通常通り	尾道商業会議所記念館	通常公開
P	通常通り	浄土寺	通常公開
Q	通常通り	旧マルヤマ商店事務所	通常公開
R	11/5(水)~11/9(日)	信岡家住宅	特別公開
O	11/2(日)	神辺本陣	動く江戸空間
P	通常通り	福寿会館	特別公開
Q	11/3(祝)	福山城伏見櫓	ガイド付き特別公開
R	11/15(土)	明王院	特別公開
S	通常通り	磐台寺観音堂(阿伏免観音)	通常公開
T	通常通り	福山市鞆町町並み保存拠点施設 鞆てらす	通常公開
U	通常通り	福禅寺客殿(対潮楼)	通常公開
V	通常通り	太田家住宅	通常公開

ガイドブック

ひろしま たてものがたり フェスタ 2025 イベントガイドブック

広島・県市内の49プログラム
名建築のガイドツアー多数！
ワークショップや関連イベントも収録



2025 / 11 / 7, 8, 9, 15, 16.

<https://tatefesta.info>



11/7土・8土・9日・15土・16日

**広島・呉の建物に会いに行ける
とおきの5日間**

まちをつくりあげてきた建築たち。その一つ一つには、歴史も、建てられた当時の社会情勢や科学技術、そして建物に関わった人々の様々な「ものがたり」が詰まっています。それが私たちを惹きつける魅力になっています。

ひろしまたてものがたりフェスタ（たてフェス）は、特別公開やガイドツアーなど様々なプログラムを通して、広島の魅力的な建築を見て・触れて・知ることのできるイベントです。2025年も広島と呉を中心に様々なプログラムをご用意しています。建物それぞれが持つ「ものがたり」を通して、知らなかった広島の一隅に触れてみませんか？

ひろしまたてものがたり とは？

ひろしまたてものがたり（たてフェス）は、広島県内にある建築物を舞台、様々な建築家やプロフェッショナルとして、2025年11月7日（土）から16日（日）まで、2日間連続で開催される「建築の魅力を伝える」イベントです。建築家やプロフェッショナルが、それぞれの建築について、その魅力を語り、その建築が持つ「ものがたり」を伝えます。また、建築家やプロフェッショナルが、それぞれの建築について、その魅力を語り、その建築が持つ「ものがたり」を伝えます。

マップ（広島・呉）

今年のたてフェス広島・呉の2都市で開催します。広島では市街地から少し離れた場所に、歴史的な建築物や、建築家やプロフェッショナルが、それぞれの建築について、その魅力を語り、その建築が持つ「ものがたり」を伝えます。

A | 広島デルタ中心部



01 水戸黄門内蔵
02 建築家・内田繁
03 水戸黄門内蔵
04 水戸黄門内蔵
05 水戸黄門内蔵
06 水戸黄門内蔵
07 水戸黄門内蔵
08 水戸黄門内蔵
09 水戸黄門内蔵
10 水戸黄門内蔵

05 宮森洋一建築設計室
【建築】建築の魅力を伝えるイベント
【設計】個人住宅
【設計】個人住宅
【設計】個人住宅

06 世界平和記念聖堂
広島県民会館
07 比治山ホール/旧ABCC職員宿舎
ABCC(当時)アフリカ人挺身隊として建設された、戦後の軍心慰問にもなった建築。古くからの歴史、大開口の窓、木質の床、天井に施された天井画など、シンプルながらその美しさが際立つ。空間の中で特別な時間を過ごすことができます。

種類	ひろしまたてものがたりフェスタ 2025 イベントガイドブック
サイズ等	A5サイズ 全36ページ(表紙含) フルカラー
作成部数	10,000部
配付場所	県内の観光案内所, 協賛企業, イベント開催建物 など

フライヤー



① 先行フライヤー



② 直前フライヤー



③ 子供向けイベント
フライヤー

種類	ひろしまてものがたりフェスタ 2025 イベントフライヤー3種類
サイズ等	A4サイズ 裏表フルカラー
作成部数	合計9,600部
配付場所	県内の観光案内所、協賛企業、学校 など

バナー



手旗



ひろしまてものがたりフェスタ 公式ホームページ



<http://tatefesta.info/>



2026年版
7月公開予定！

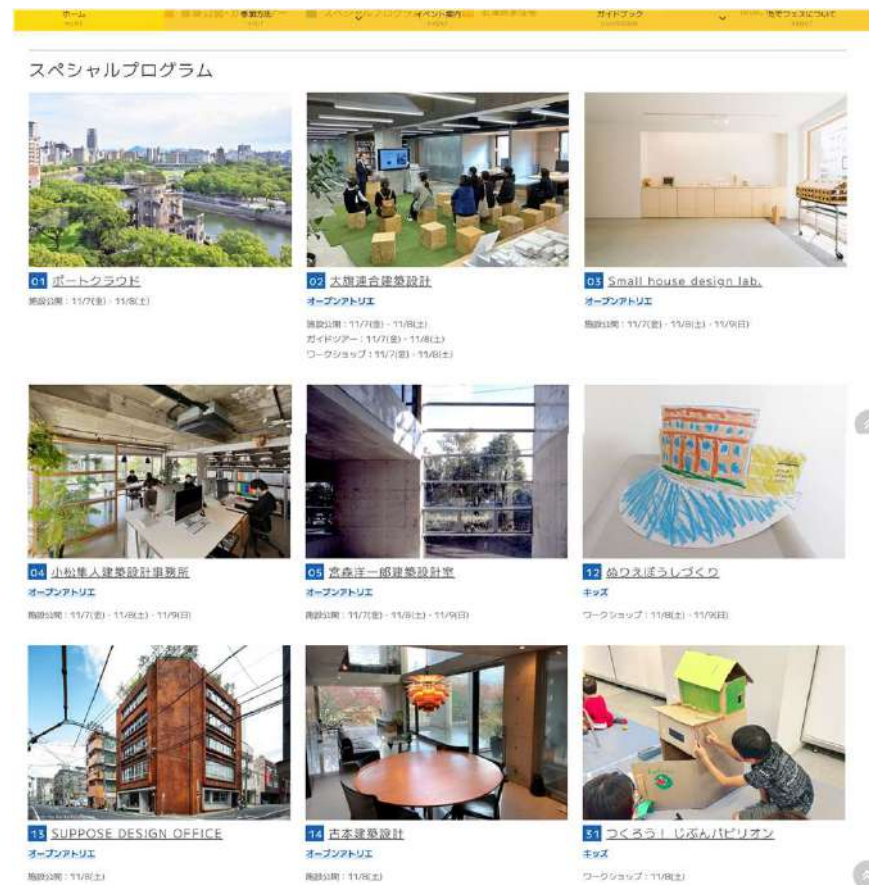

SNS(公式facebook)



ひろしまたてものがたりフェスタ実行委員会

409「いいね！」・ 507 フォロワー

広島建築一斉公開イベント「ひろしまたてものがたりフェスタ(たてフェス)」実行委員会の公式アカウント。

(「ひろしまたてものがたり」を展開する広島県とは別の組織です)



507人フォロー中！
(2025年12月26日時点)

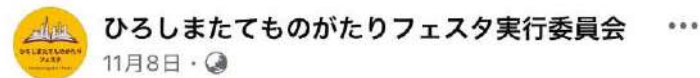

 広島市現代美術館 Hiroshima MOCAさんは広島市現代美術館 Hiroshima MOCAにいます。

・フォロー

11月8日

【ガイドツアー開催▶#たてフェス】
広島の建築公開イベント「ひろしまたてものがたりフェスタ」。今日は学生チームの「広島TO... もっと見る



SNS(公式X)



 @tatefesta

フォロワー619人
(2025年12月26日時点)



SNS(公式 Instagram)

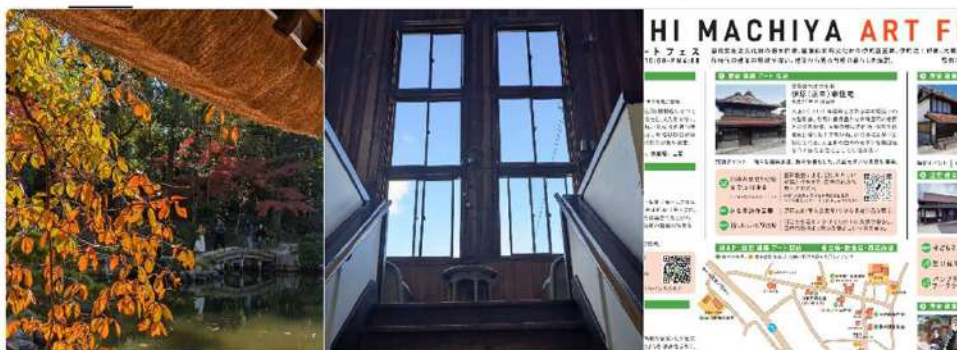

 @tate_festa
フォロワー621人
(2025年12月26日時点)

Q:性別を教えてください。

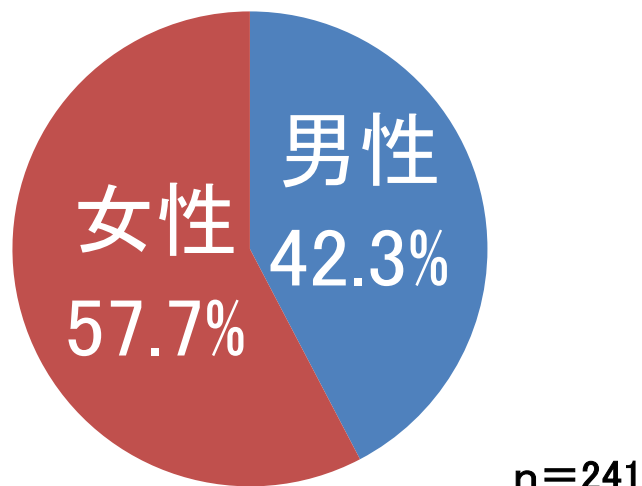

Q:お住まいはどちらですか。

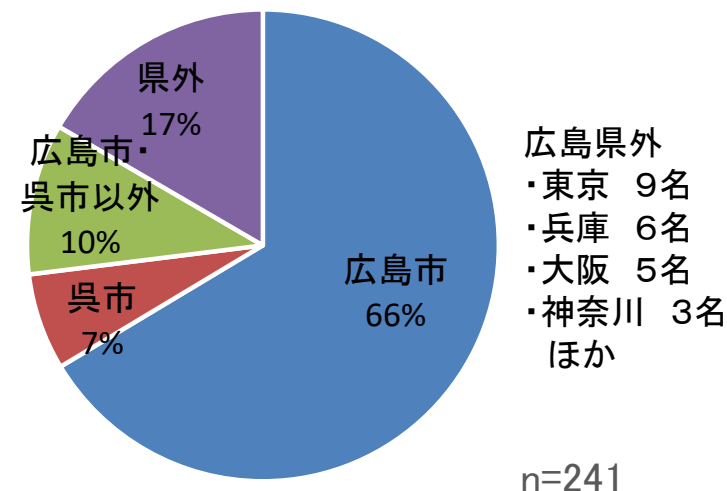

Q:年代を教えてください。

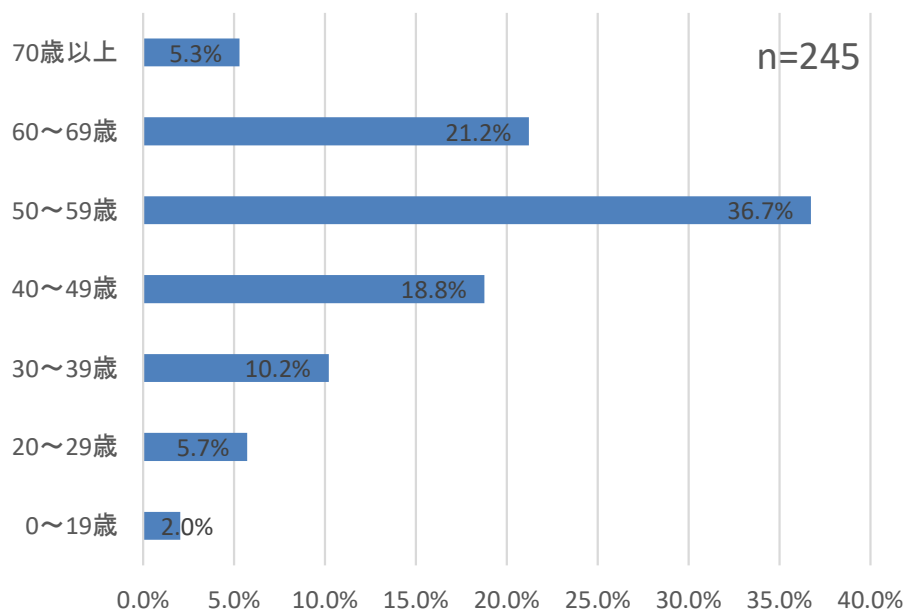

Q:「たてももの」との関わりを教えてください。

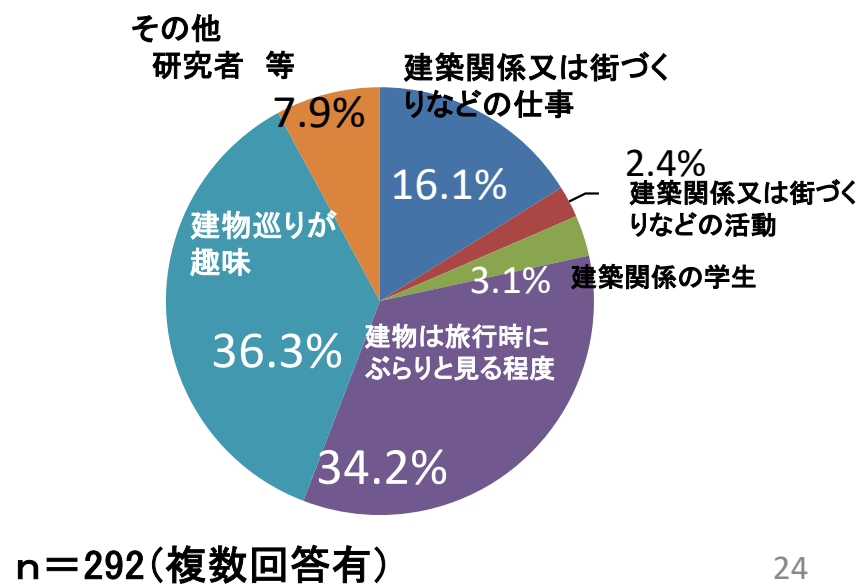

Q: たてフェスへの参加は何回目ですか。

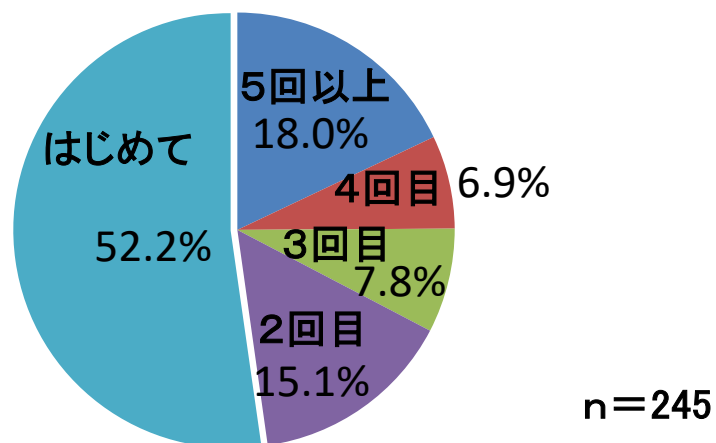

Q: たてフェスは満足されましたか。

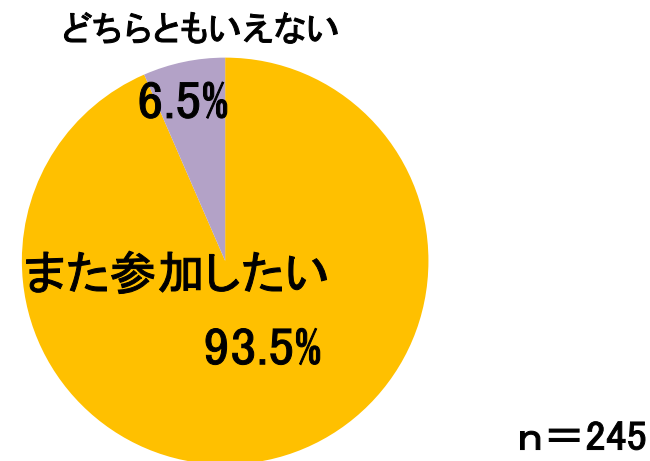

Q: ガイドブックはお持ちですか。

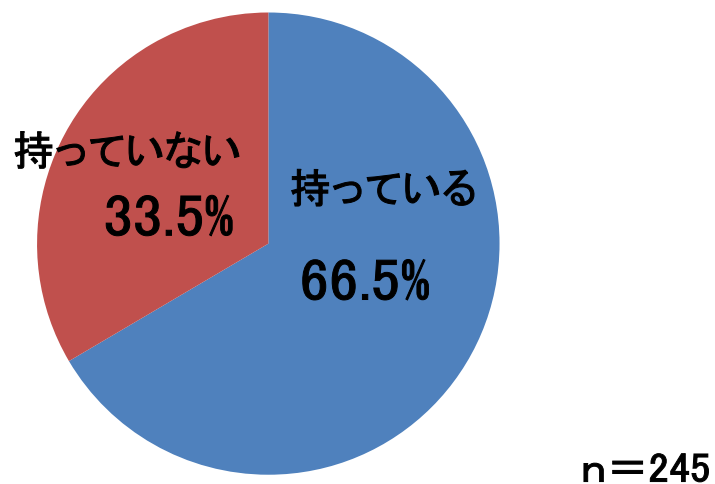

Q: ガイドブックはどちらで入手されましたか。

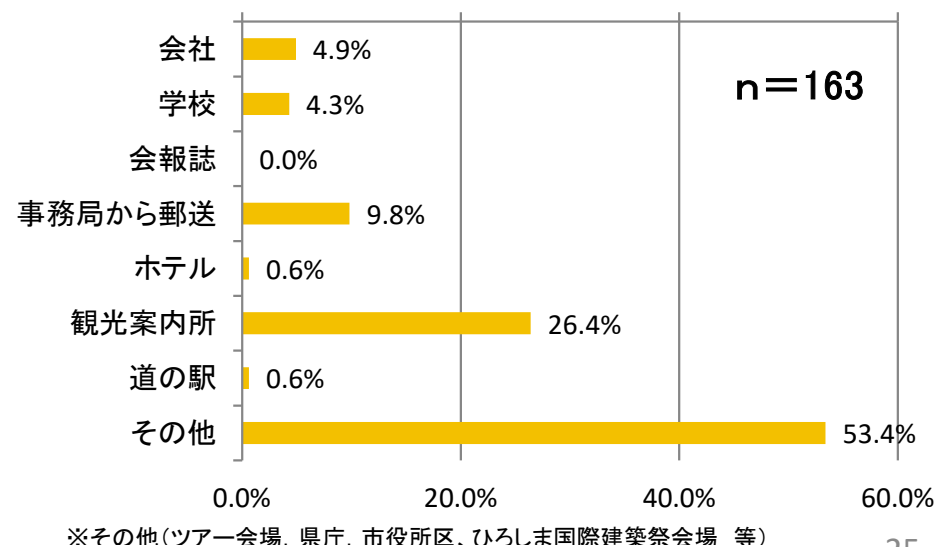

Q:ガイドブックのに対する意見について

良い点

- 図や絵も多くフェス終了後も取っておいて、今後の散策でも活用したいと思える仕上がりと思った一覧で見やすく、イベント後も保存しておきたい一冊です。
- タイムテーブルのページがとても分かりやすい。
- 開催日や開催時間が近いものを順にまとめられていて便利でした。
- 街歩きをしながら見るのに丁度いいサイズとページ数、オールカラーで写真が豊富、地図がのっていて便利、説明文がわかりやすい、タイムテーブルがあって便利、無料で配布など参加者にとってありがたい点がたくさんありました。情報がわかりやすく全て網羅されているのが良い。
- それぞれの興味に応じて選択できるプログラムを準備され、それをコンパクトにまとめた冊子になっていると思いました。
- たてものがたりは黄色とイメージが出来ているので、今後も、分かりやすく同じデザインにしていただけたら良いと思います。
- サイズもこれより大きいと、持ち運びが不便なので、この大きさが調度良いです。
- 毎年コレクションのように保管しております。
- 字が大きくなって見やすい
- ガイドツアーの日程が、建物別に時間軸で載っているページが分かりやすかったです。
- 最近はやっている謎解き要素を取り入れたら、より建物について理解できる。(有料でも)観光要素も含んで。

改善点

- 発行が早ければ良いと思います。
- 配布場所を広島・呉以外でも広げてほしい
- 楽しいイベントのワクワク感が伝わる写真を使用すると良いかと。
- ガイドや編集者など関係者の方へのリスペクトを表すため、各々の方のお名前(ニックネーム)をガイドブックに記載するという試みはいかがでしょうか。
- 見学地と集合場所が違う場合や、トイレが近隣にない場合など、注意喚起のマークを何種類か作って挿入してもらえると尚良い。
- ウェブサイトで見えるから、紙のガイドブックはそんなに必要ではないかも
- 黒字の方が読みやすい
- 当日の集合場所が、もう少し詳しく書いてあるとわかりやすい。できれば図示してほしい。解散場所も明記してほしい。
- 集合場所でメインの案内人が誰なのか分かりにくかったです(受付に困りました)
- 最寄りの停留所からの所要時間や簡単なアクセス方法を書いていただけると助かる
- エリアやイベントがミックスされているページもあり(関連イベント扱いのものなど)、広島県に馴染みのないと少々分かりずらくも感じるメモのスペース(ページ)もあると便利
- 見学できる施設の紹介ページに地図のQRコードが欲しい。
- 開催時間一覧が、小さくて見づらかったので、もう少し大きくしてもらいたい。
- 建物巡りに便利な周遊きっぷ等の紹介があると助かるかも。多種多様過ぎて判断が難しかった。
- 1日で周れるオススメルートなどがあると土地勘のない人でもわかりやすい
- もう少しシンプルに。高齢者にも分かりやすい予約やキャンセル方法が良いかと

Q: 建物見学会を開催してほしい建物

- 県食品工業協会
- エディオンピースウイング広島
- 広島県立総合体育館(広島グリーンアリーナ)
- 造幣局 広島支局
- ひろしんビッグウェーブ(広島市総合屋内プール)
- 呉市内の軍港時代に作られた水道施設
- 浄水場や水源地
- 宮島水族館
- JMU呉事業所
- 基町アパートの室内
- 下瀬美術館
- 広島商工会議所
- MAZDA ZOOMZOOMスタジアム
- おりづるタワー
- 厳島神社
- 宮島口旅客ターミナル
- 広島市立中央図書館
- ジャパンマリンユナイテッド呉のレンガの建物など
- 西洋館
- 有名建築家設計の建築
- 広島市郷土資料館
- 宮島の神社仏閣
- HBGホール
- グリーンアリーナ
- ピースウイングの内部見学
- 広大理工学部一号館
- 広島市立中央図書館
- 広島そごう
- 江田島市民センター
- 呉駅
- 岩国港ビル
- 鈴が峰団地
- 広電本社
- ヒルトンホテル
- 尾道の老舗旅館
- 南警察署
- 安田学園の白島キャンパス
- 放射線影響研究所
- 広島基町小学校
- 尾道(商工会議所跡、銀行)
- 広島大学図書館
- 本川小学校
- 平田商会
- 広島大学旧理学部1号館
- 旧音戸銀行本店
- 佐々木佛壇店
- 呉芸南病院
- 旧海軍工廠のエリア内に残っている古い建物群
- 広島市文化交流会館
- 奥田元宋・小由女美術館
- ひろしまなぎさ小学校、中学、高校
- リボンチャペル
- アストラムラインの統一されたデザインを知るツアー
- 再開発中の工事現場
- 広島城周辺
- エキニシ
- 御手洗地区の伝統的建造物群
- IHI等旧海軍関連の工場
- 尾道市立土堂小学校
- 尾道市立久保小学校
- エールエール福屋のヘリポート
- 基町クレド
- 安田学園
- コンサートホール(音響の工夫)
- 屋上や中庭に庭園のある建物
- 広大病院
- 貨物港
- 灯台(元宇品など)
- 空港や駅
- 福島町のヴォーリズ建物
- 夜に見るとまた違った雰囲気ナイトツアー
- 広島キリスト教社会館
- 陸軍通信部遺構
- 吉田郡山城
- 広島森林管理署

Q:その他要望感想等①

- 見学会について 毎回スタッフの方の適切な誘導、案内で迷うことはありません。今回はそれぞれの学校の校長先生、教頭先生にご案内いただきました。建築の話はもとより、普段の使い勝手のような話をたくさん聞いて興味深く感じました。時間も十分とっていただき、充実した時間でした。ありがとうございます。まち歩きは普段行くことの無い場所にも行けて説明もしていただけるので、とても楽しかったです。
- 建物の修復現場を見せていただき、その歴史や建物自体の詳細部分を教えていただきとても参考になりました。被爆建物として保存していくために皆様が大変熱い思いをお持ちになっておられることがよく伝わりました。また、建設当時の技術力の高さを窺い知ることができました。
- 1つでも2つでもいいので参加者からの質問を受ける時間があれば 双方向の研修になったかもしれません。
- 以前見学させていただいた一楽旅館の意匠が興味深かったので、島や山間部の遊郭跡などの建物の見学会をしてほしい。老築化が進む中、残っている木造の三階建てなどガイド付きで見て回りたい。
- 人気のツアーは参加枠、実施日を増やしていただけたらありがたいです。
- 可能であれば、尾道でも開催して欲しいです
- 樹木巡りもぜひお願いします(平和大通とか、元宇品とか)
- 雑誌やwebsiteを見るだけではわからないお話を伺えて大変貴重な機会となりました。
- 市営基町高層アパートでご案内いただいた方からは、実際に住んでいるからこそ見えてくる体験や町内会の関係性など、建物のナマのお話を伺えたことは理解を深めてくれました。
- 同様に、広島市立矢野南小学校でご案内いただいた担当の方からは、一緒にご案内いただいた教頭先生との掛け合いから、象設計集団の空間性がいかに児童の心身に影響を及ぼし、教育プログラムとして活かされているか、各階、各室を巡りながら伺う事ができ、こちらについても大いに学ばせていただきました。
- 広島平和記念資料館について、ガイドツアーが一回のみの設定でしたので、複数回あると行程を組みやすくありがたいと思いました(遠方からの参加という事もあり)。

Q:その他要望感想等②

- 広島県の職員、広島市の職員の方など、行政を含めた協力体制も大変素晴らしいと思いました。
- 参加している建築設計事務所が手がけた建築物の公開があると良い。
- 基町アパートのガイドツアーの回数を増やしていただけると嬉しいです。
- 毎週どこかで開催したり、英語ツアーもあると毎週末ワクワクするかも

WEB

動画コンテンツ(トークセッション, バーチャルツアー, イベント風景など)

動画コンテンツ

たてフェスでは、バーチャルツアーやイベント風景などの動画コンテンツを配信しています。こちらもぜひご覧ください。

イベント風景映像

ひろぎんホールディングス4社ビル (2021年)

ひろしまでものがたりフェスタ2021「ひろぎんホールディングス本社ビル」



見る YouTube

原爆ドーム (2021年)

ひろしまでものがたりフェスタ2021「原爆ドーム」



見る YouTube

世界平和記念聖堂 (2020年)

ひろしまでものがたりフェスタ2020「世界平和記念聖堂」



見る YouTube

トークセッション

異トーク (2021年) : 異でのイベントを振り返る

ひろしまでものがたりフェスタ「異トーク」



見る YouTube

バーチャルツアー

旧陸軍被服支廠倉庫 (2021年)

ひろしまでものがたりフェスタ「旧陸軍被服支廠倉庫」



見る YouTube

WEB

フォトコンテスト(たてフォト2025)



#たてフォト
2025

たてフェス・フォトコンテスト

2025/10/1 ▶ 11/30



2024年度
たてフェス賞



2024年度
入選 (4作品)



フォトコンテストを開催！建物が持つ魅力や物語を感じさせる優れた作品を実行委員会で厳選し、たてフェス賞（1名）と入選（4名）を決定しました！

WEB

フォトコンテスト(たてフォト2025)

たてフェス賞(最優秀賞)



世界平和記念聖堂
(satomi_kobayashi0927さん)

入選 4作品

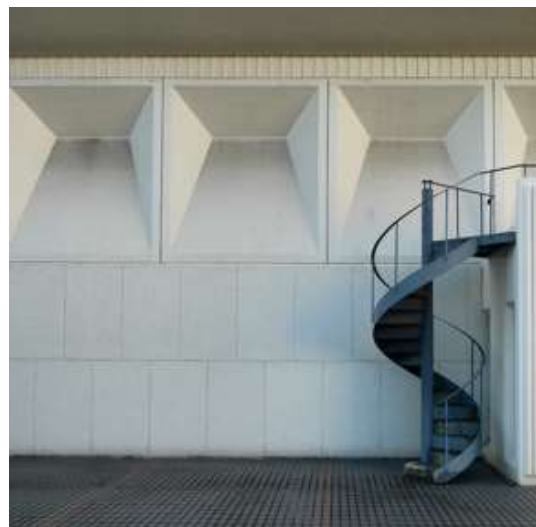

広島医師会館
(hii_daさん)



旧澤原家住宅
(tr00yrさん)



旧日本銀行広島支店
(honehone_godzillaさん)



旧広島陸軍被服支廠倉庫
(ura.minetteさん)

01

ポートクラウド



02

大旗連合建築設計



03

Small house design lab.

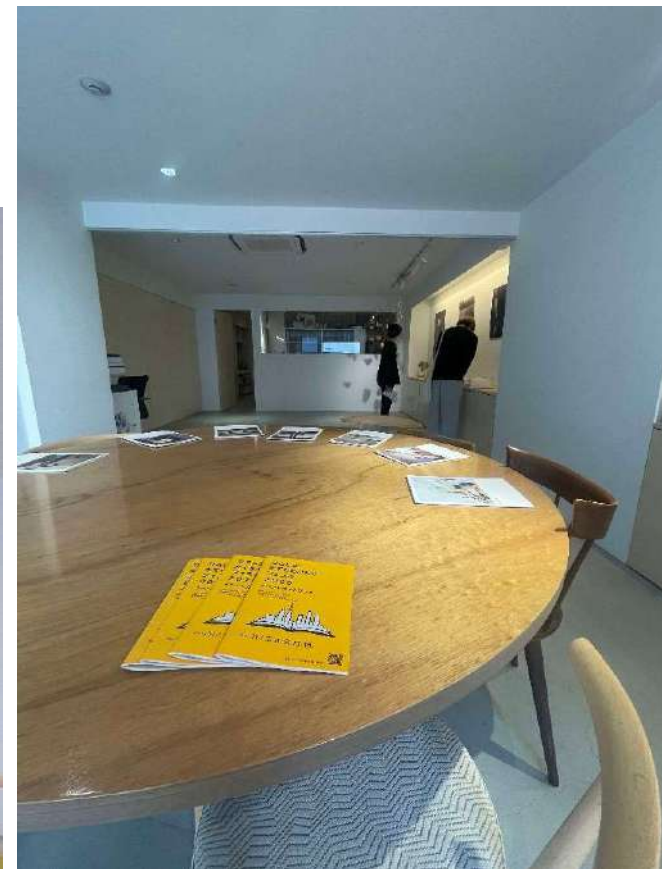

04

小松隼人建築設計事務所



05

宮森洋一郎建築設計室



06

市営基町高層アパート



07

広島医師会館



08

世界平和記念聖堂



09

比治山ホール/旧ABCC職員宿舎



10

広島市現代美術館



11

広島平和記念資料館



12

ぬりえぼうしづくり



13

SUPPOSE DESIGN OFFICE

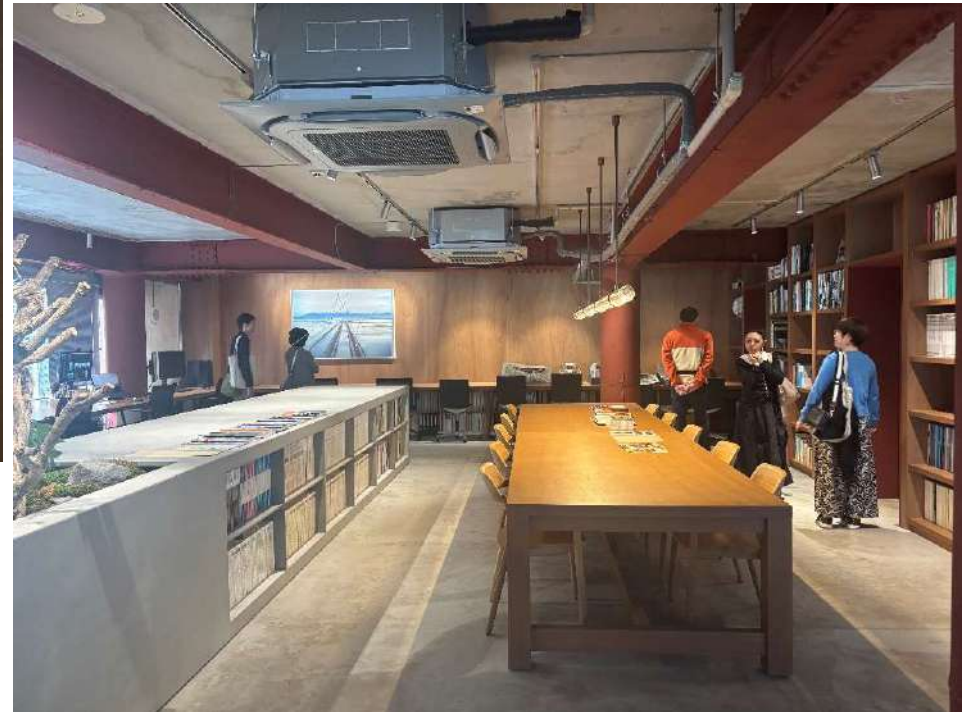

14

古本建築設計



15

旧日本銀行広島支店



16

広島西消防署

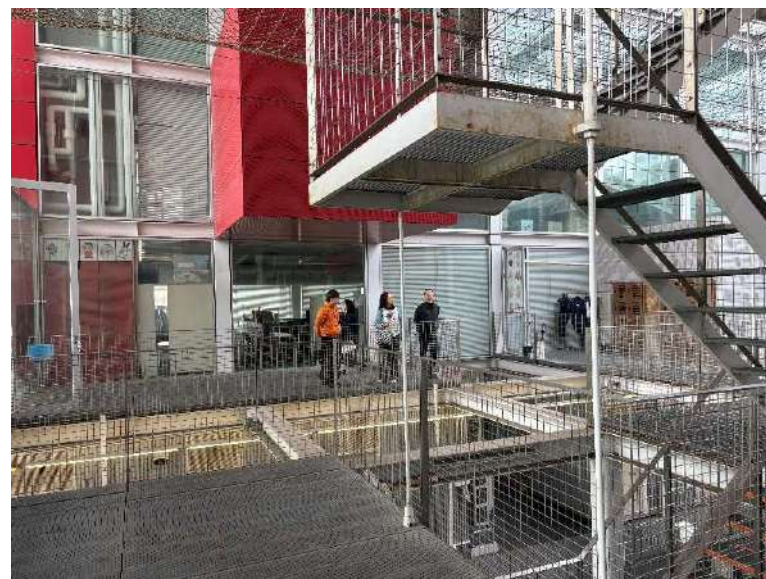

17

広島市環境局中工場



18

一楽旅館



20

広島県立美術館と縮景園



21

広島大学附属中・高等学校講堂



22

広島学院アルペ記念講堂・聖フランシスコ聖堂



23

国立広島原爆死没者追悼平和祈念館



24

広島アンデルセン



25

県立広島大学広島キャンパス図書館



26

ひろしまゲートパーク



27

比治山本町のアトリエ



28

広島市立広島特別支援学校(北校舎)



29

呉リノベーション店舗めぐり



30

旧広島陸軍被服支廠倉庫



31

つくろう！じぶんパビリオン



32

広島市江波山気象館



33

広島まちなか水辺歩き



34

広島市立矢野南小学校



35

音戸まち歩き“Feel度Walk&写真展”



36

不動院



37

広島県庁舎



38

本通り界隈の建築めぐり



39

呉・阿賀地区の三神社をめぐる



40

広島駅ビルminamoa



41

頼山陽史跡資料館



42

とびだせアーキテクト！



43

まちなか けんちくたんけん



44

空襲を逃れた戦前の呉



46

旧呉鎮守府に残る海軍時代の遺構をめぐる

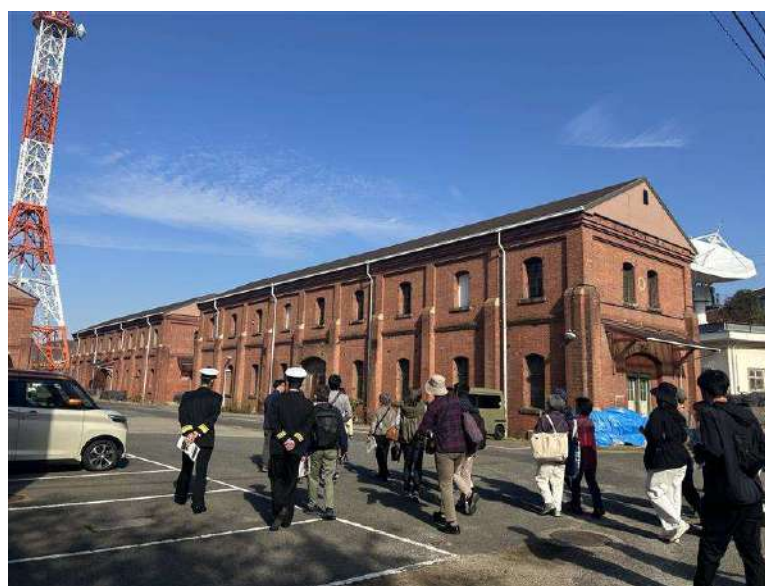

47

青山クラブ/旧下士官兵集会所と桜松館



48

入船山記念館/旧鎮守府司令長官官舎



49

旧澤原家住宅





ひろしまたてものがたり
フェスタ

- Tatemongatari Festa -