今年の冬も開催します！

人数無制限！
事前申込制！！
参加料無料！！！

開催日：令和８年３月17日（火）
時　間：午後６時00分～午後８時00分
（受付開始：午後５時30分～）
会　場：広島市中区基町９－42
広島県警察本部

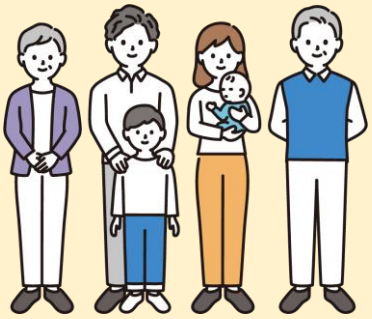

Check!

保護者等対象！
広島県警察就職説明会

開催概要

- 警察業務等の説明
- 装備品の展示
- 警察職員との座談会
- 質疑応答

対象者

- お子様・ご親戚が広島県警察に興味を持たれている方
- 警察の業務説明を一度聞いてみたい！という保護者の方

申込期間：~~令和８年３月16日（月）正午まで~~ ３月17日（火）正午まで延長！

申込方法：「広島県電子申請システム」からのお申込みとなります。
「広島県警察ホームページ」からも申込みフォームにアクセスできます。

広島県電子申請システム

広島県警察ホームページ
（就職説明会予定）

※ 注意事項
専用駐車場はありませんので、原則公共交通機関でお越しください。
車でお越しの場合は、付近の有料駐車場をご利用ください。
広島県警察本部の出入口は、広島県庁舎東館の南側になります。ご注意ください。

問合せ先

広島県警察本部警務部警務課採用係
☎　082－228－0110