

## 1 コーナー利用状況（過去3年間）

【ひろしまコーナー】運営開始：平成24年3月21日～

～令和6年12月19日（広島市中区立町1-20 NREG広島立町ビル3階）

令和6年12月23日～（広島市中区鉄砲町8-18 広島日生みどりビル5階）

【ふくやまコーナー】運営開始：平成27年1月28日～（福山市東桜町1-21 エストパーク1F）

	ひろしまコーナー		ふくやまコーナー		オンラインセミナー 受講者数
	相談者 実人数	就職者数	相談者 実人数	就職者数	
R4年度	615人	211人	659人	157人	—
R5年度	644人	186人	556人	214人	14人
R6年度	865人	171人	576人	144人	86人
R7年度 (12月末時点)	638人	58人	407	64人	66人

※就職者数は、過去の相談者も含め、就職が判明した年度で計上。

## 2 過去の主な実施内容

<b>1 広報物制作</b>
<input type="checkbox"/> コーナーリーフレット <input type="checkbox"/> アクションノート（来所者用の再就職支援冊子）制作（※人的資本経営促進課にて閲覧可能） <input type="checkbox"/> ノベルティ（ふせん付きロゴ入りリングノート）
<b>2 Web 広告</b>
リスティング広告（Yahoo、Google 等）、YouTube 広告、バナー広告（Yahoo、LINE、Instagram 等）
<b>3 その他広告</b>
<input type="checkbox"/> 新聞・雑誌広告（リビング新聞ひろしま・ふくやま、中国新聞 Cue、アシタノ、ママンペール、びんまる等） <input type="checkbox"/> ラジオ広告（レディオビンゴ「ママラジ」番組出演） <input type="checkbox"/> 交通広告（アストラムライン車内広告、福山まわローズ車内広告、福山市内バス背面広告） <input type="checkbox"/> イベントへのブース出展 <input type="checkbox"/> メルマガ配信 <input type="checkbox"/> 折り込みチラシ
<b>4 グッズ及びその他制作物</b>
<input type="checkbox"/> バッグ（トートバッグ、エコバッグ、保冷バッグ） <input type="checkbox"/> クリアファイル、ポーチ、ウェットティッシュ <input type="checkbox"/> オリジナルキャラクターのハンコ・ステッカー <input type="checkbox"/> 出張相談ツール（のぼり、椅子カバー） 等

### 3 提供データ

○ メインビジュアル

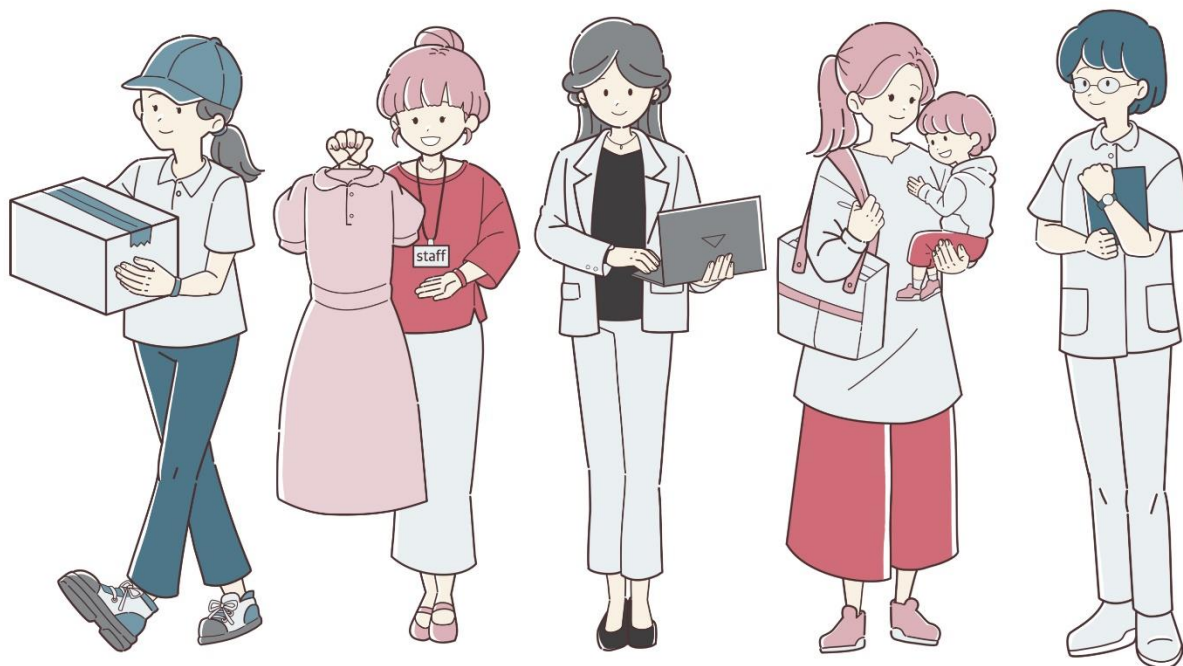

女性の“働きがい”をつなぐ

## 女性のキャリア応援コーナー

Women's career support corner

○ カンガルーねえさん（イメージキャラクター）

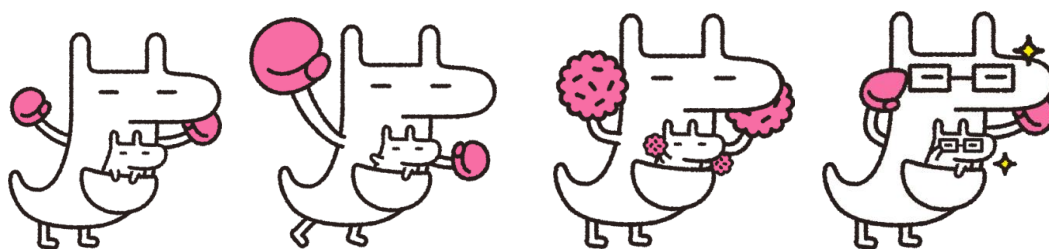

※電子データは、公募型プロポーザル参加資格申請のあった事業者にのみ提供する。