

資料第 1464 号

令和 7 年 度  
学校保健統計調査結果報告

令和 8 年 2 月



# 目 次

調査の概要 .....	1
-------------	---

## 調査結果の概要

### I 発育状態

1 身長 .....	4
2 体重 .....	6
3 年間発育量 .....	8
4 世代間比較 .....	9
5 肥満傾向児の出現率 .....	12
6 痩身傾向児の出現率 .....	13

### II 健康状態

1 疾病・異常の被患率等の状況 .....	15
2 主な疾病・異常等の状況 .....	16
(1) 裸眼視力 .....	17
(2) むし歯（う歯） .....	18
(3) 鼻・副鼻腔疾患 .....	19
(4) アトピー性皮膚炎 .....	20
(5) ぜん息 .....	20

## 統計表

## 調 査 の 概 要

### 1 調査の目的

この調査は、統計法（平成19年法律第53号）に基づく文部科学省所管の基幹統計として、昭和23年度から実施しており、学校における幼児、児童及び生徒の発育及び健康の状態を明らかにすることを目的とする。

### 2 調査の対象

- (1) 県内の国立・公立・私立の幼稚園、幼保連携型認定こども園、小学校、中学校、義務教育学校、高等学校及び中等教育学校のうち、満5歳から17歳（令和7年4月1日現在）までの幼児、児童及び生徒（以下「児童等」という。）の一部を、文部科学省が定める方式により、学校種別に無作為抽出している。
- (2) 調査実施校数、調査対象者数及び抽出率は次のとおりである。

区 分		幼稚園	小学校	中学校	高等学校	計
学校総数(A)		379校	462校	267校	127校	1,235校
調査実施校数(B)		36校	61校	41校	32校	170校
抽出率(B)／(A)		9.5%	13.2%	15.4%	25.2%	13.8%
在学者数(C)		10,124人	136,080人	74,833人	65,981人	287,018人
発 育 状 態 調 査	実施校1校当りの 調査対象者数 (抽出数)	5歳児男女別 各22人 合計44人	年齢別男女別 各8人 合計96人	年齢別男女別 各20人 合計120人	年齢別男女別 各15人 合計90人	—
	調査対象者数(D)	1,119人	5,671人	4,647人	2,803人	14,240人
	抽出率 (D)／(C)	11.1%	4.2%	6.2%	4.2%	5.0%
健 康 状 態 調 査	実施校1校当りの 調査対象者数	5歳児の 全幼児数	当該年齢の 全児童数	当該年齢の 全生徒数	当該年齢の 全生徒数	—
	調査対象者数(E)	1,393人	30,596人	18,863人	23,719人	74,571人
	抽出率 (E)／(C)	13.8%	22.5%	25.2%	35.9%	26.0%

- (注) 1 調査実施校は、児童等数に応じ、層化抽出法により抽出した。  
 ※層化抽出法：県内の学校を児童等数が大きい方から小さい方へと並び替えて、層化した各層内で調査実施校を単純無作為抽出する方法
- 2 発育状態調査については、調査実施校に在籍する児童等のうちから、年齢別、男女別に対象児童等を抽出した。（年齢別、男女別で調査対象者数に満たない場合は、児童等の全員が調査の対象となっている。）  
 健康状態調査については、調査実施校の在学者全員を対象とした。
- 3 幼稚園には幼保連携型認定こども園を、小学校には義務教育学校（第1～6学年）を、中学校には義務教育学校（第7～9学年）及び中等教育学校の前期課程を、高等学校には中等教育学校の後期課程をそれぞれ含む。（以下同じ）
- 4 学校総数及び在学者数は、令和7年度学校基本調査の結果による。  
 なお、幼稚園及び幼保連携型認定こども園の在学者数は、5歳児の幼児数としている。また、高等学校の4学年、専攻科及び通信制の生徒数は、在学者数から除いている。

### 3 調査事項

- (1) 児童等の発育状態（身長、体重）
- (2) 児童等の健康状態（栄養状態、脊柱・胸郭・四肢の疾病・異常の有無、視力、聴力、眼の疾病・異常の有無、耳鼻咽喉疾患・皮膚疾患の有無、歯・口腔の疾病・異常の有無、結核の有無、結核に関する検診の結果、心臓の疾病・異常の有無、尿及びその他の疾病・異常の有無）

なお、調査対象年齢は次表のとおりである。

区 分	幼稚園	小 学 校						中学校			高 等 学 校		
		1年	2年	3年	4年	5年	6年	1年	2年	3年	1年	2年	3年
	5歳	6	7	8	9	10	11	12	13	14	15	16	17
聴 力 検 査	…	○	○	○	…	○	…	○	…	○	○	…	○
結 核 に 関 す る 検 診	…	○	○	○	○	○	○	○	○	○	…	…	…
結 核 検 査	…	○	○	○	○	○	○	○	○	○	○	…	…
心 電 図 検 査	…	○	…	…	…	…	…	○	…	…	○	…	…
尿 糖 検 査	…	○	○	○	○	○	○	○	○	○	○	○	○
永久歯のむし歯（う歯）等数	…	…	…	…	…	…	…	○	…	…	…	…	…
上 記 以 外 の 検 査	○	○	○	○	○	○	○	○	○	○	○	○	○

（注）○印は調査対象年齢を表す。

### 4 調査の周期及び期日

- (1) 周期：昭和23年度から毎年実施（昭和23年度から昭和34年度までは、統計の名称を「学校衛生統計」として実施）。
- (2) 期日：令和7年4月1日から令和7年6月30日の間に実施。

### 5 調査の方法

調査の系統は、次のとおりである。

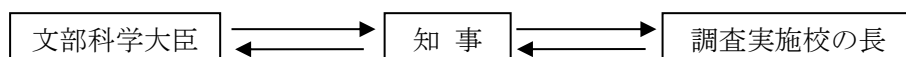

- (1) 文部科学大臣は、知事を通じ、調査実施校の長に調査票等を配布する。
- (2) 調査実施校の長は、調査票を知事に提出する。
- (3) 知事は、提出された調査票を整理・審査し、令和7年9月30日までに文部科学大臣に提出する。  
なお、平成16年度からは、従来の調査票に加え、インターネットを利用したオンラインでの調査も実施している。

### 6 本年度調査の変更点

なし

### 7 利用上の注意

統計表の符号の用法は、次のとおりである。

- 「－」：該当者がいない等で計数がない場合
- 「0.0」、「0.00」：計数が0ではないが、表章単位未満の場合
- 「…」：計数出現があり得ない場合又は調査対象とならなかった場合
- 「X」：標本サイズが小さい、又は標準誤差が大きいため統計数値を公表しない場合
- 「△」：減少

なお、表章単位未満は四捨五入しているため、計と内訳が一致しない場合がある。

## 8 留意事項

この報告書は、令和7年度学校保健統計調査（文部科学省所管）について、文部科学省の集計結果等を基に、広島県分について、その一部を取りまとめたものである。

## 調査結果の概要

### I 発育状態

#### 1 身長（表1、図1、図2）

- ・全国と比較すると、男女ともに全ての年齢で全国を下回っている。
- ・男女ともに昭和23年度以降、上昇傾向にあったが、平成に入ってから、概ね横ばい傾向となっている。

表1 年齢別 身長（前年度及び全国との比較）

（単位：cm）

区 分		男 子					女 子				
		令和 7年度	令和 6年度		令和7年度 (全国)		令和 7年度	令和 6年度		令和7年度 (全国)	
		A	B	差 A-B	C	差 A-C	A	B	差 A-B	C	差 A-C
幼稚園	5 歳	<b>109.7</b>	110.1	△ 0.4	110.4	△ 0.7	<b>108.9</b>	109.0	△ 0.1	109.5	△ 0.6
小学校	6 歳	<b>115.5</b>	115.8	△ 0.3	116.6	△ 1.1	<b>115.4</b>	115.0	0.4	115.6	△ 0.2
	7	<b>121.9</b>	122.3	△ 0.4	122.7	△ 0.8	<b>120.4</b>	121.3	△ 0.9	121.6	△ 1.2
	8	<b>127.7</b>	127.6	0.1	128.3	△ 0.6	<b>127.0</b>	127.1	△ 0.1	127.5	△ 0.5
	9	<b>133.3</b>	133.4	△ 0.1	134.0	△ 0.7	<b>132.4</b>	133.3	△ 0.9	133.8	△ 1.4
	10	<b>139.0</b>	139.6	△ 0.6	139.5	△ 0.5	<b>140.5</b>	140.4	0.1	140.9	△ 0.4
	11	<b>145.7</b>	145.4	0.3	146.1	△ 0.4	<b>146.1</b>	146.6	△ 0.5	147.4	△ 1.3
中学校	12 歳	<b>153.0</b>	153.2	△ 0.2	153.8	△ 0.8	<b>151.4</b>	151.6	△ 0.2	152.4	△ 1.0
	13	<b>160.1</b>	160.2	△ 0.1	161.1	△ 1.0	<b>154.4</b>	154.3	0.1	155.0	△ 0.6
	14	<b>165.3</b>	164.9	0.4	166.1	△ 0.8	<b>155.6</b>	155.8	△ 0.2	156.4	△ 0.8
高等学校	15 歳	<b>168.2</b>	167.7	0.5	168.6	△ 0.4	<b>155.8</b>	156.1	△ 0.3	157.0	△ 1.2
	16	<b>169.3</b>	169.0	0.3	169.9	△ 0.6	<b>157.0</b>	157.3	△ 0.3	157.5	△ 0.5
	17	<b>169.6</b>	169.8	△ 0.2	170.6	△ 1.0	<b>157.6</b>	157.3	0.3	157.9	△ 0.3

（注） 1 年齢は、各年4月1日現在の満年齢である。（以下同じ）

2 「△」は減少を示す。（以下同じ）

図1 年齢別 身長の全国との差



図2 身長推移

○男子



○女子

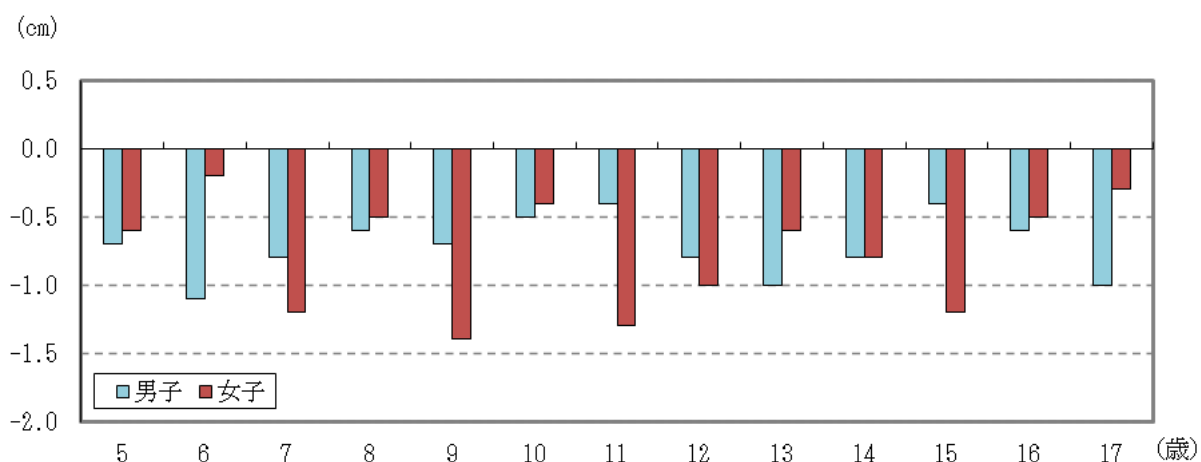
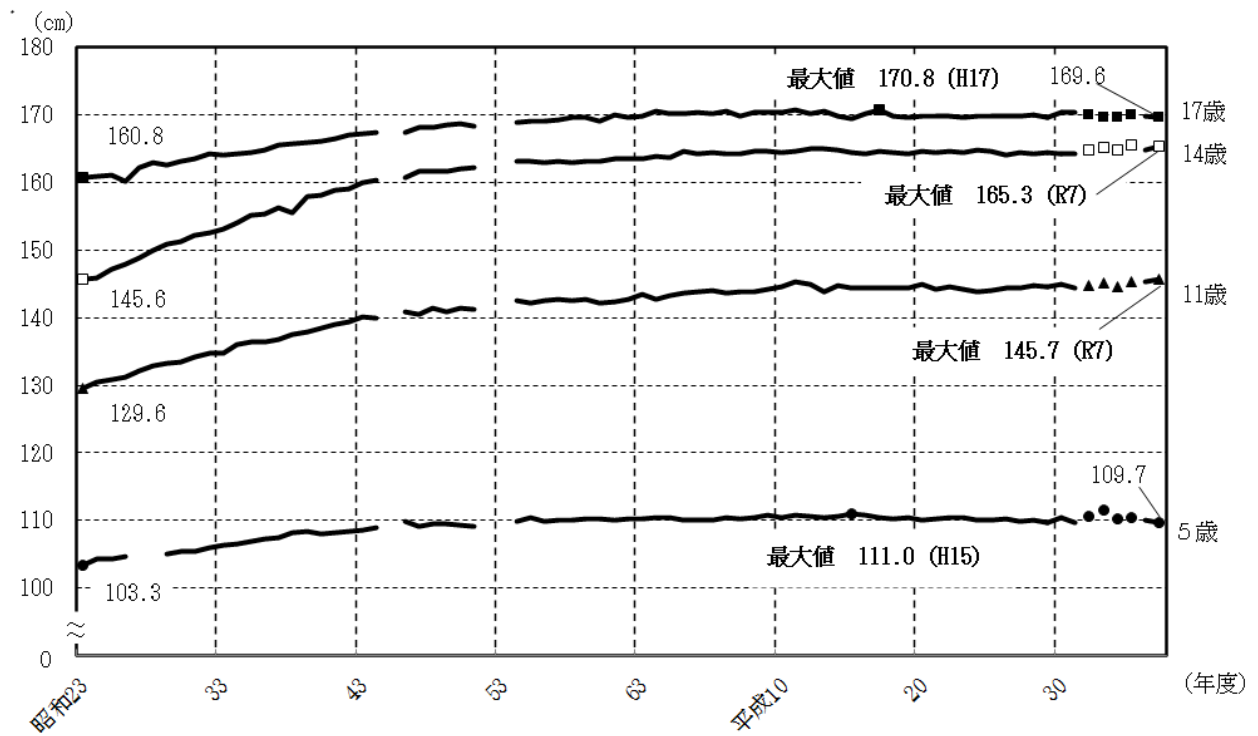
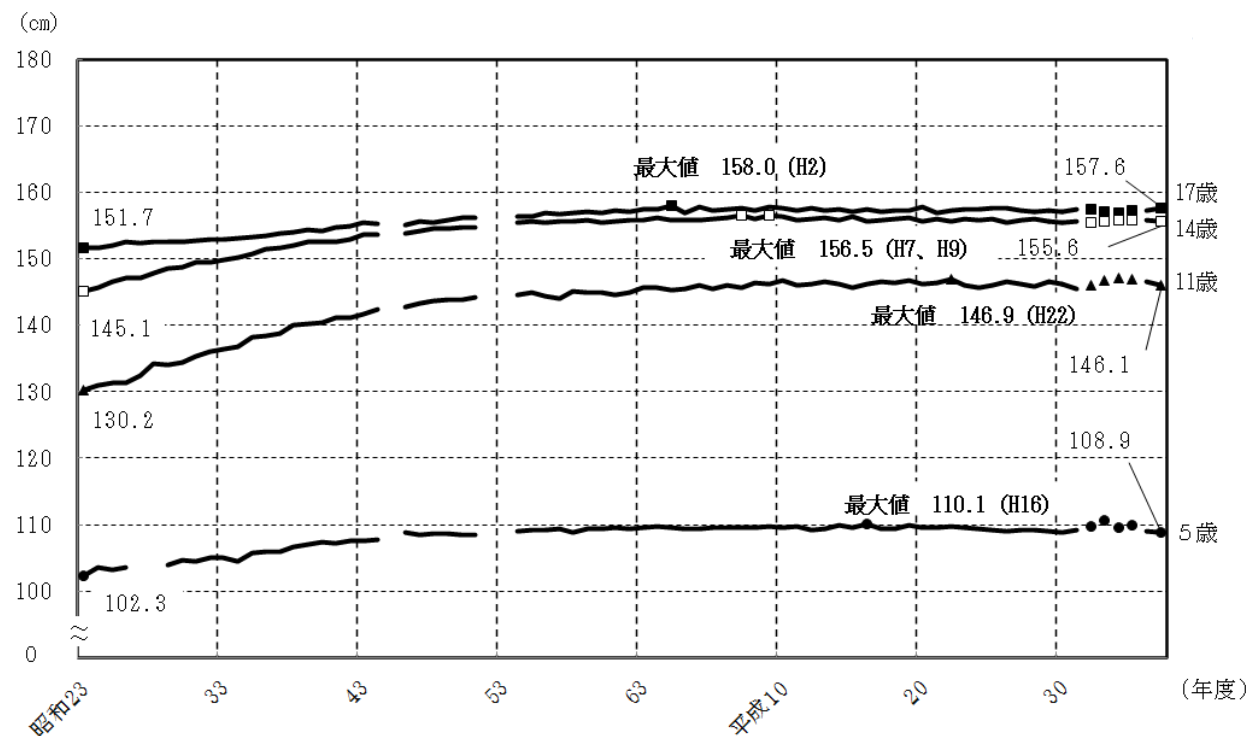

- (注)
- 1 5歳については、昭和27年度及び昭和28年度は調査していない。
  - 2 各年齢において、昭和45年度、昭和52年度及び昭和53年度については、国が集計方法を変更したため、各都道府県別の数値を集計していない。
  - 3 令和2年度から令和5年度の数値については、いずれの項目も調査時期の異なる数値を含んでいる影響があるため、他の年度の数値と比較はできない。このため、令和2年度から令和5年度を除いた最大値を記載している。

## 2 体重（表2、図3、図4）

- ・全国と比較すると、男子は8歳を除く各年齢で、女子は8歳、10歳及び14歳を除く各年齢で全国を下回っている。
- ・男女ともに昭和23年度以降、上昇傾向にあったが、平成に入ってから、概ね横ばい傾向となっている。

表2 年齢別 体重（前年度及び全国との比較）

（単位：kg）

区 分		男 子					女 子				
		令和7年度	令和6年度		令和7年度（全国）		令和7年度	令和6年度		令和7年度（全国）	
		A	B	差 A-B	C	差 A-C	A	B	差 A-B	C	差 A-C
		A	B	差 A-B	C	差 A-C	A	B	差 A-B	C	差 A-C
幼稚園	5 歳	18.8	18.9	△ 0.1	19.0	△ 0.2	18.5	18.4	0.1	18.7	△ 0.2
小学校	6 歳	20.9	21.0	△ 0.1	21.4	△ 0.5	20.8	20.9	△ 0.1	21.0	△ 0.2
	7	23.9	24.3	△ 0.4	24.2	△ 0.3	23.2	23.6	△ 0.4	23.6	△ 0.4
	8	27.5	27.4	0.1	27.4	0.1	26.8	26.6	0.2	26.8	0.0
	9	30.5	30.7	△ 0.2	31.2	△ 0.7	30.0	30.1	△ 0.1	30.4	△ 0.4
	10	34.6	35.6	△ 1.0	35.1	△ 0.5	35.2	34.3	0.9	34.9	0.3
	11	38.8	39.2	△ 0.4	39.6	△ 0.8	38.9	39.0	△ 0.1	39.8	△ 0.9
中学校	12 歳	44.7	44.8	△ 0.1	45.2	△ 0.5	44.0	44.1	△ 0.1	44.4	△ 0.4
	13	49.6	49.6	0.0	50.4	△ 0.8	47.3	47.6	△ 0.3	47.5	△ 0.2
	14	54.7	54.4	0.3	55.0	△ 0.3	49.8	49.3	0.5	49.7	0.1
高等学校	15 歳	58.5	57.9	0.6	59.1	△ 0.6	50.3	50.5	△ 0.2	51.0	△ 0.7
	16	59.4	59.0	0.4	60.3	△ 0.9	50.9	51.9	△ 1.0	51.9	△ 1.0
	17	61.1	60.6	0.5	62.2	△ 1.1	52.2	51.9	0.3	52.5	△ 0.3

図3 年齢別 体重の全国との差





図4 体重の推移

○男子

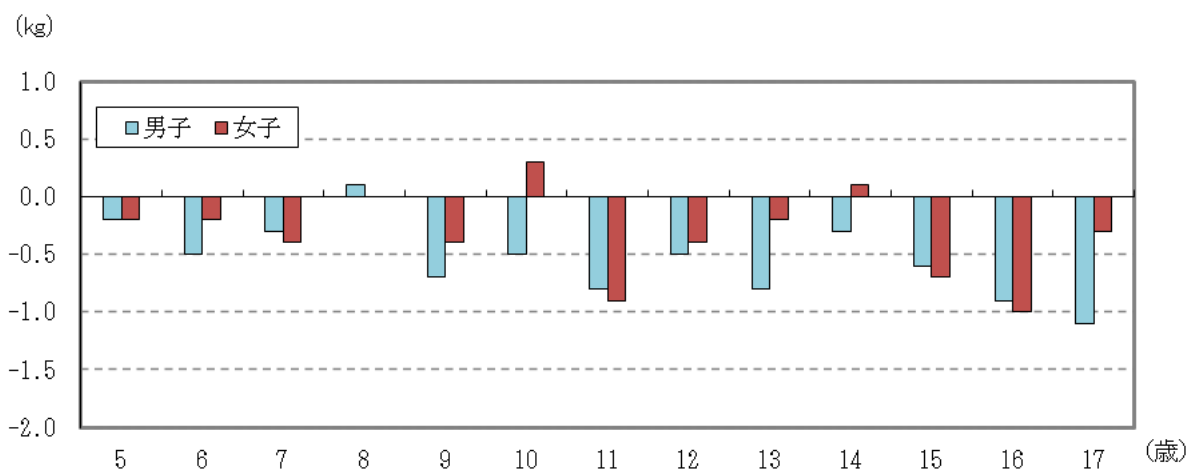
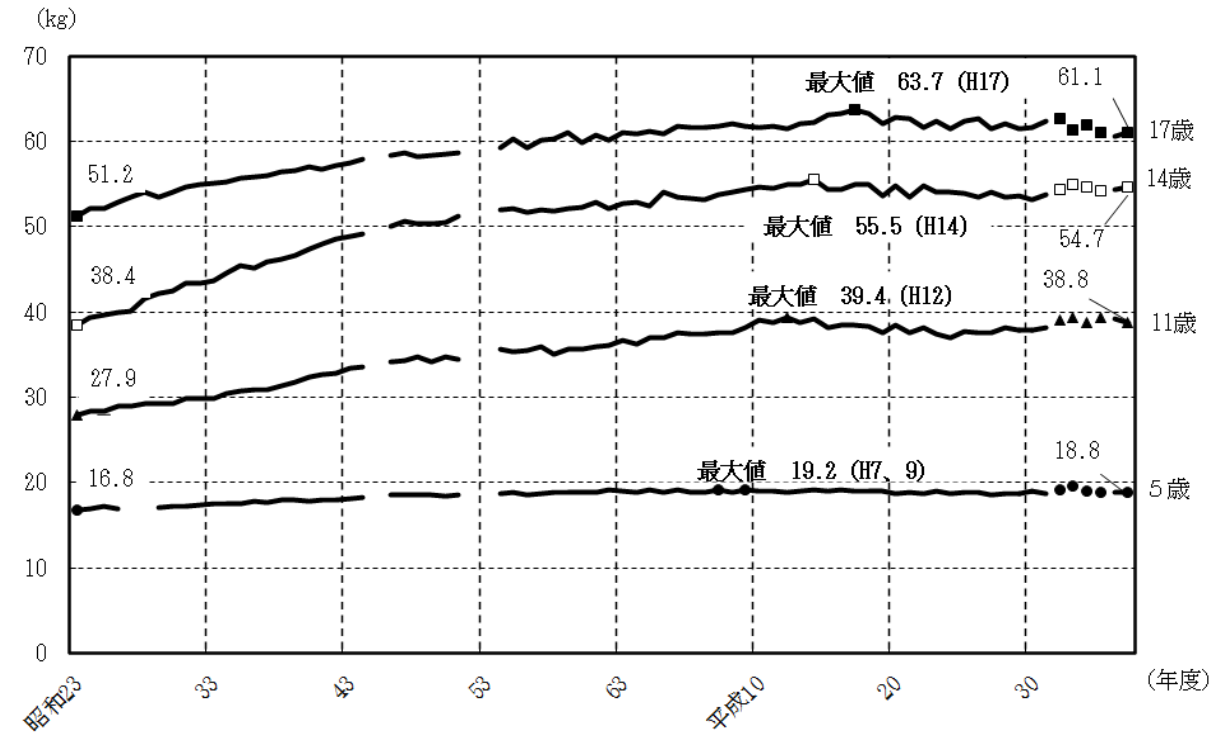

○女子

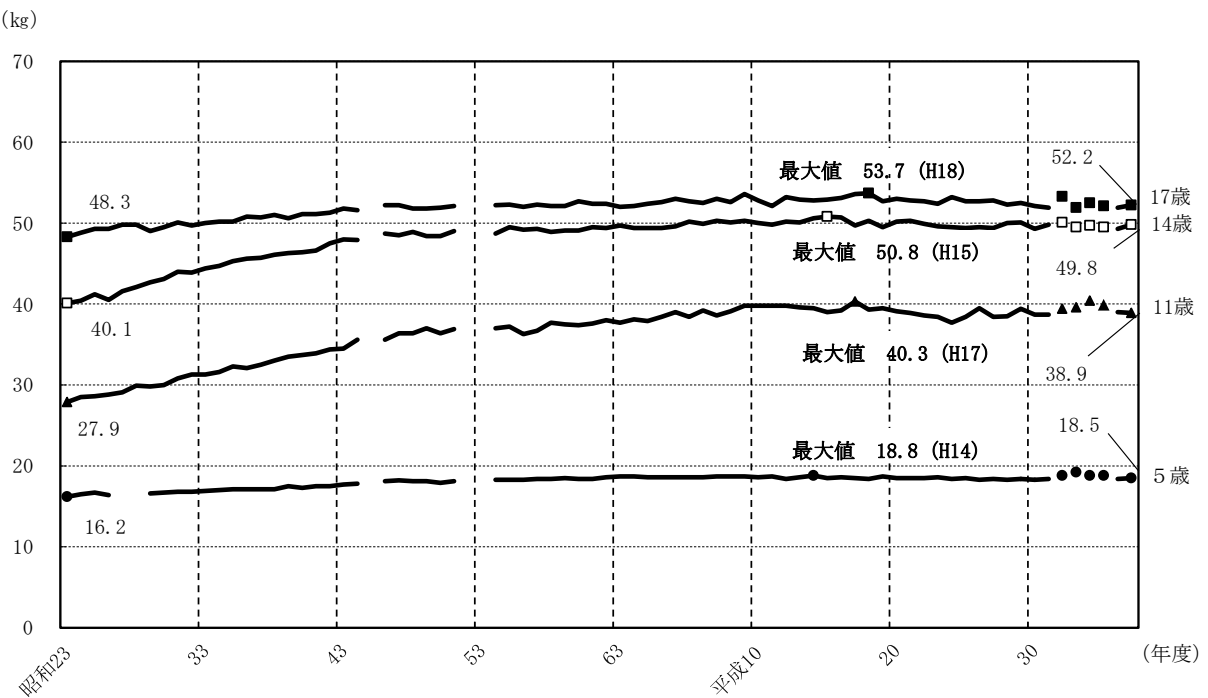

- (注)
- 1 5歳については、昭和27年度及び昭和28年度は調査していない。
  - 2 各年齢において、昭和45年度、昭和52年度及び昭和53年度については、国が集計方法を変更したため、各都道府県別の数値を集計していない。
  - 3 令和2年度から令和5年度の数値については、いずれの項目も調査時期の異なる数値を含んでいる影響があるため、他の年度の数値と比較はできない。このため、令和2年度から令和5年度を除いた最大値を記載している。

### 3 年間発育量（表3、図5-1、図5-2）

- ・広島県における、平成19年度生まれ（令和7年度17歳）の者の年間発育量をみると、男子は11歳時に身長、体重ともに最大の発育量となっており、女子は9歳時に身長、11歳時に体重が最大の発育量となっている。
- ・全国と比較すると、身長、体重ともに発育量が最大となる時期は、男女ともに同じ時期となっている。

表3 17歳（平成19年度生まれ）の年間発育量の全国との比較

区 分		男 子						女 子					
		身 長 (cm)			体 重 (kg)			身 長 (cm)			体 重 (kg)		
		広島県 A	全国 B	差 A-B	広島県 A	全国 B	差 A-B	広島県 A	全国 B	差 A-B	広島県 A	全国 B	差 A-B
幼稚園	5歳時	6.1	6.1	0.0	2.6	2.4	0.2	5.8	5.9	△ 0.1	2.0	2.2	△ 0.2
小学校	6歳時	5.8	6.0	△ 0.2	2.4	2.6	△ 0.2	6.3	6.0	0.3	2.7	2.6	0.1
	7	5.7	5.6	0.1	2.9	3.3	△ 0.4	5.3	5.7	△ 0.4	2.6	3.0	△ 0.4
	8	5.1	5.4	△ 0.3	2.9	3.3	△ 0.4	6.1	6.2	△ 0.1	3.7	3.5	0.2
	9	5.3	5.3	0.0	3.4	3.6	△ 0.2	6.8	6.7	0.1	4.1	4.2	△ 0.1
	10	6.4	6.4	0.0	5.1	4.6	0.5	6.1	6.5	△ 0.4	5.1	4.9	0.2
	11	8.4	9.1	△ 0.7	6.8	7.1	△ 0.3	6.0	6.0	0.0	5.6	5.5	0.1
中学校	12歳時	6.8	6.3	0.5	4.6	4.2	0.4	2.9	2.4	0.5	3.1	3.1	0.0
	13	5.3	5.2	0.1	5.1	5.0	0.1	1.5	1.5	0.0	2.3	2.3	0.0
	14	2.6	2.8	△ 0.2	2.5	4.0	△ 1.5	0.9	0.7	0.2	2.0	1.3	0.7
高等学校	15歳時	1.5	1.3	0.2	1.9	1.5	0.4	0.5	0.5	0.0	0.2	0.8	△ 0.6
	16	0.6	0.7	△ 0.1	2.1	1.7	0.4	0.3	0.2	0.1	0.3	0.5	△ 0.2

- (注) 1 年間発育量とは、例えば、平成19年度生まれ（令和7年度17歳）の「5歳時」の身長の年間発育量は、平成26年度調査6歳の者の身長から平成25年度調査5歳の者の身長を引いた数値である。
- 2 網掛け部分は、5から16歳時のうち最大の年間発育量を示す。

図5-1 17歳の年間発育量（身長）



図5-2 17歳の年間発育量（体重）



## 4 世代間比較

### (1) 身長及び体重（表4、図6-1、図6-2、図7-1、図7-2）

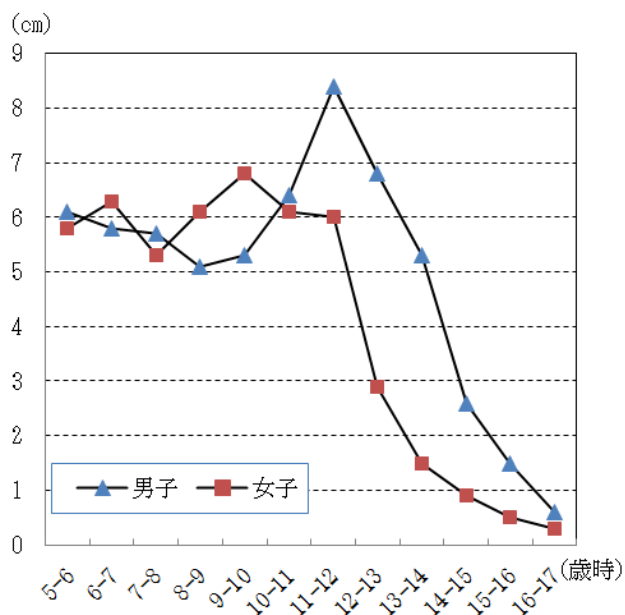
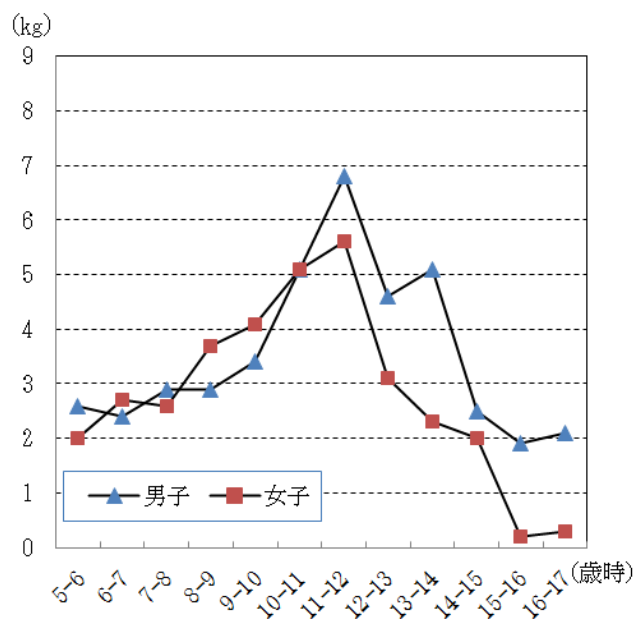
- ・子世代、親世代（30年前）及び祖父母世代（56年前）の、5歳、11歳、14歳、17歳時の身長及び体重を比較すると、全体的には、祖父母世代から親世代の間が大きく増加しているが、親世代から子世代の間は減少、又は増加の割合が小さくなっている。
- ・親世代と子世代の間を比較すると、身長、体重ともに、男子は5歳及び17歳で、女子は5歳、14歳及び17歳で、減少している。

表4 世代間比較（身長、体重）

	男 子						女 子					
	身 長 (cm)			体 重 (kg)			身 長 (cm)			体 重 (kg)		
	祖父母世代	親世代	子世代	祖父母世代	親世代	子世代	祖父母世代	親世代	子世代	祖父母世代	親世代	子世代
5 歳（幼稚園）	109.0	110.3	109.7	18.3	19.2	18.8	107.8	109.6	108.9	17.8	18.7	18.5
11 歳（小学校6年生）	139.9	143.9	145.7	33.5	37.6	38.8	142.4	145.6	146.1	35.6	38.6	38.9
14 歳（中学校3年生）	160.3	164.2	165.3	49.1	53.7	54.7	153.7	156.5	155.6	47.9	50.3	49.8
17 歳（高等学校3年生）	167.5	169.9	169.6	57.9	61.8	61.1	155.3	157.7	157.6	51.6	53.0	52.2

（注） 網掛け部分は、子世代と親世代を比較して減少した項目を示している。  
 祖父母世代の昭和45年度については、都道府県の数値を集計していないため、昭和44年度調査の数値としている。

図6-1 世代別 身長（男子）



図6-2 世代別 身長（女子）



図7-1 世代別 体重（男子）

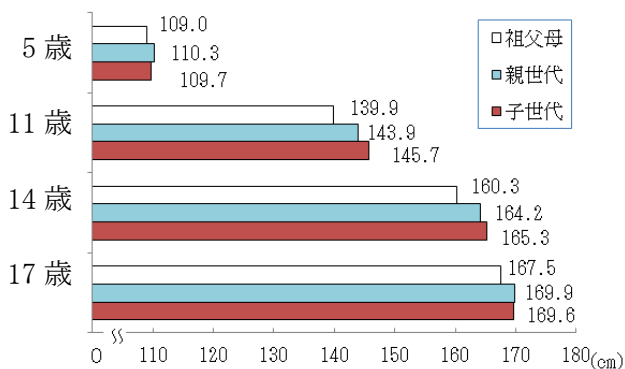

図7-2 世代別 体重（女子）

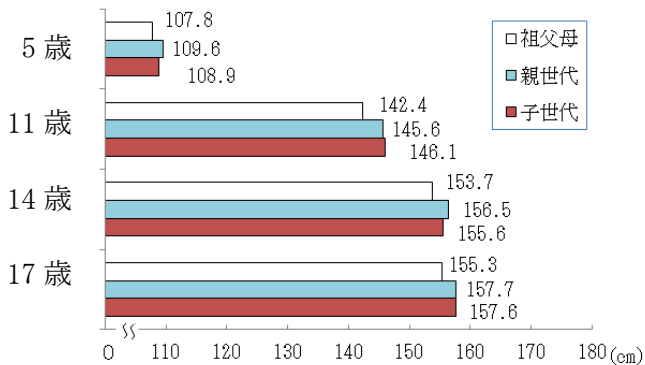

(参考) 世代区分表

区 分	祖父母世代 (昭和44年度調査)	親の世代 (平成7年度調査)	子世代 (令和7年度調査)
5 歳 ( 幼 稚 園 )	昭和38年度生まれ	平成元年度生まれ	令和元年度生まれ
11 歳 ( 小 学 校 6 年 生 )	昭和32年度生まれ	昭和58年度生まれ	平成25年度生まれ
14 歳 ( 中 学 校 3 年 生 )	昭和29年度生まれ	昭和55年度生まれ	平成22年度生まれ
17 歳 ( 高 等 学 校 3 年 生 )	昭和26年度生まれ	昭和52年度生まれ	平成19年度生まれ

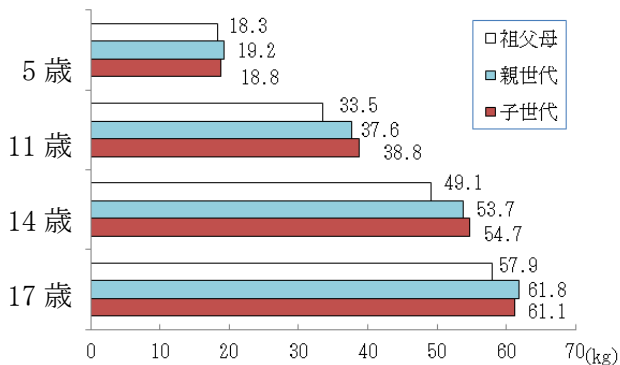
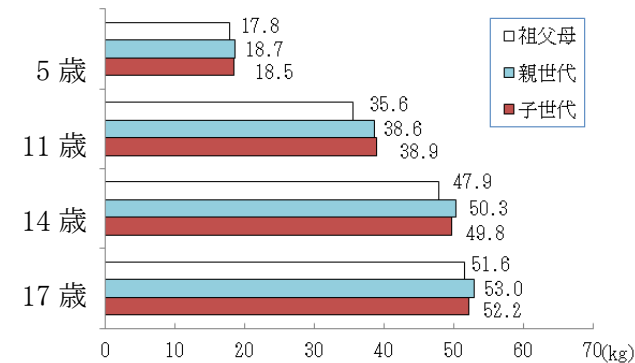
(注) 出生年度については、例えば「昭和38年度生まれ」とは昭和38年4月2日から翌年4月1日に生まれた者をいう。

## (2) 年間発育量 (表5、図8-1、図8-2、図9-1、図9-2)

- ・子世代 (平成19年度生まれ)、親世代 (30年前の昭和52年度生まれ) 及び祖父母世代 (55年前の昭和27年度生まれ) を比較すると、発育量が最大となる時期は、身長、体重ともに子世代と親世代は同じ時期となっている。
- ・男子の発育量が最大となる時期は、身長及び体重ともに子世代及び親世代が祖父母世代より1歳早くなっている。
- ・女子の発育量が最大となる時期は、身長は子世代及び親世代が祖父母世代より1歳早くなっており、体重は全世代同じ時期となっている。

表5 年間発育量の世代間比較 (身長、体重)

区 分		男 子						女 子					
		身 長 (cm)			体 重 (kg)			身 長 (cm)			体 重 (kg)		
		祖父母世代	親世代	子世代	祖父母世代	親世代	子世代	祖父母世代	親世代	子世代	祖父母世代	親世代	子世代
幼稚園	5 歳時	4.7	5.8	6.1	1.4	1.9	2.6	5.0	6.1	5.8	1.6	2.0	2.0
小学校	6 歳時	6.0	5.3	5.8	2.1	2.4	2.4	5.9	5.6	6.3	2.0	2.3	2.7
	7	5.4	5.9	5.7	2.2	3.1	2.9	5.5	5.5	5.3	2.2	3.0	2.6
	8	5.4	5.2	5.1	2.5	3.1	2.9	5.3	6.1	6.1	2.6	3.4	3.7
	9	5.2	5.4	5.3	2.8	3.5	3.4	6.5	7.1	6.8	3.5	4.8	4.1
	10	4.9	5.1	6.4	3.2	3.4	5.1	6.9	6.3	6.1	4.7	4.2	5.1
	11	6.5	7.8	8.4	4.9	6.6	6.8	5.8	5.5	6.0	4.9	5.2	5.6
中学校	12 歳時	8.1	7.8	6.8	6.1	5.4	4.6	4.7	3.1	2.9	4.8	3.4	3.1
	13	6.6	5.8	5.3	5.9	5.3	5.1	2.3	1.7	1.5	4.3	2.9	2.3
	14	5.1	3.5	2.6	4.5	4.6	2.5	1.8	0.8	0.9	2.4	2.2	2.0
高等学校	15 歳時	2.5	1.7	1.5	3.4	1.6	1.9	0.3	0.5	0.5	1.3	0.0	0.2
	16	*	0.5	0.6	*	2.1	2.1	*	0.5	0.3	*	1.2	0.3

- (注) 1 年間発育量とは、例えば、子世代 (令和7年度17歳) の「5歳時」の身長の年間発育量は、平成26年度調査6歳の者の身長から平成25年度調査5歳の者の身長を引いた数値である。
- 2 祖父母世代の16歳時の年間発育量は、昭和45年度調査の数値がないため、「\*」で表している。
- 3 網掛け部分は、5から16歳時の内最大の年間発育量を示す。

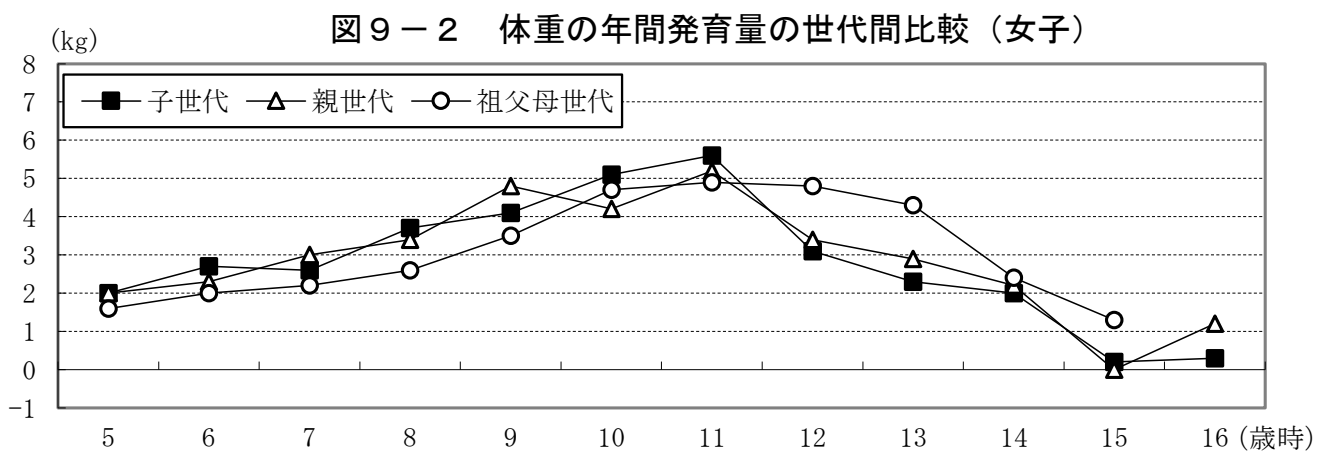
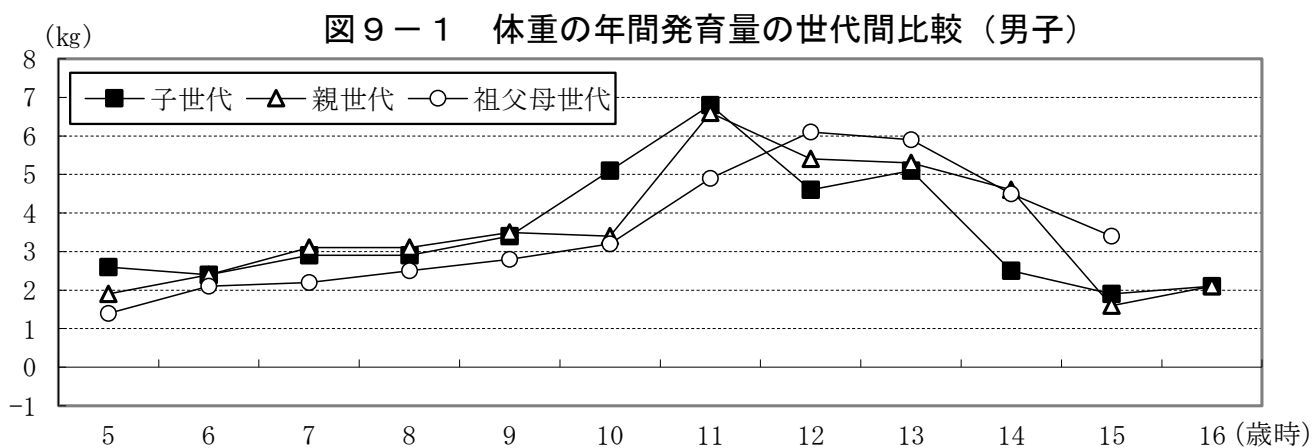
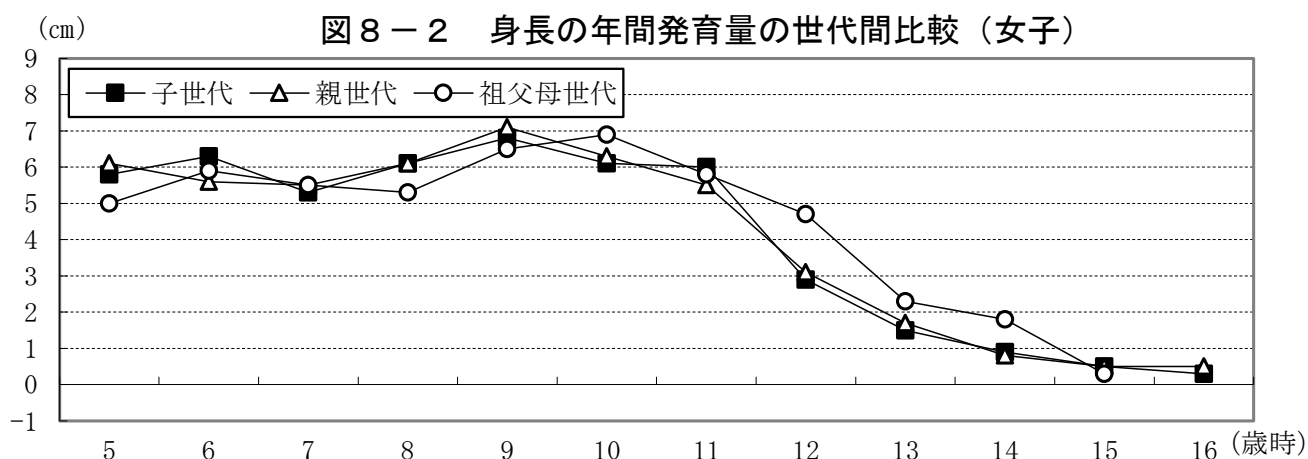
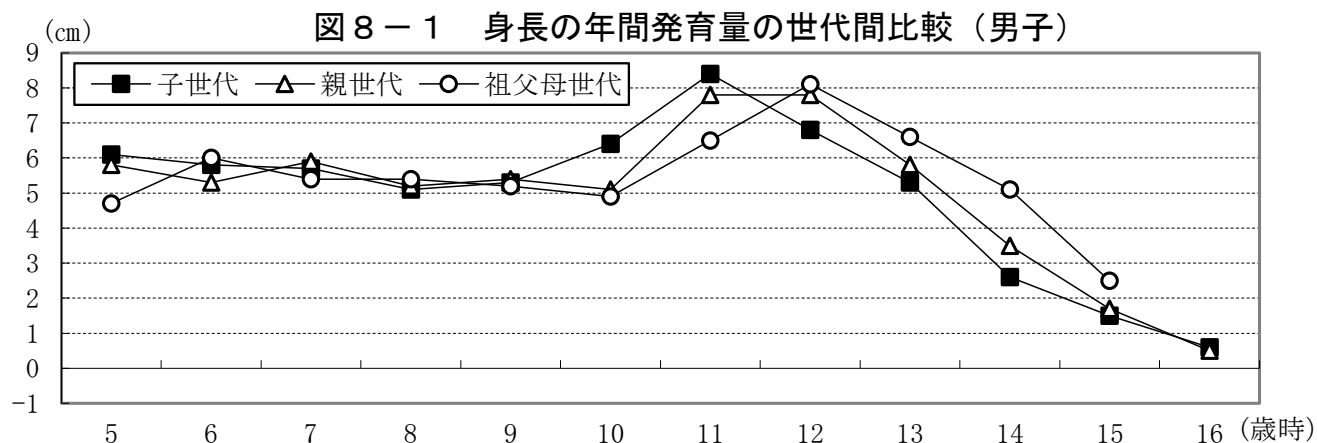

## 5 肥満傾向児の出現率（表6、図10）

- ・肥満傾向児の出現率は、男子は10歳が最も高く（13.20%）、5歳が最も低く（1.69%）なっている。女子は9歳が最も高く（11.15%）、6歳が最も低く（3.14%）なっている。
- ・全国と比較すると、男子は8歳、10歳及び13歳で、女子は5歳、7歳から10歳、12歳及び14歳で全国を上回っている。

表6 年齢別 肥満傾向児の出現率（前年度及び全国との比較）

（単位：％）

（単位：％）

区 分		肥満傾向児									
		男 子					女 子				
		令和 7年度  A	令和 6年度		令和7年度 (全国)		令和 7年度  A	令和 6年度		令和7年度 (全国)	
			B	差 A-B	C	差 A-C		B	差 A-B	C	差 A-C
幼 稚 園	5 歳	1.69	2.77	△ 1.08	2.66	△ 0.97	3.68	2.80	0.88	3.06	0.62
小 学 校	6 歳	3.54	3.67	△ 0.13	4.10	△ 0.56	3.14	6.33	△ 3.19	4.53	△ 1.39
	7	5.45	8.70	△ 3.25	6.44	△ 0.99	6.64	6.15	0.49	6.19	0.45
	8	10.34	10.64	△ 0.30	8.68	1.66	8.60	6.46	2.14	7.86	0.74
	9	8.27	9.99	△ 1.72	11.59	△ 3.32	11.15	8.58	2.57	8.93	2.22
	10	13.20	15.45	△ 2.25	13.12	0.08	10.33	8.77	1.56	9.51	0.82
	11	10.26	11.39	△ 1.13	13.24	△ 2.98	9.52	8.72	0.80	10.16	△ 0.64
中 学 校	12 歳	11.74	11.14	0.60	12.68	△ 0.94	10.03	9.29	0.74	9.46	0.57
	13	11.03	12.64	△ 1.61	10.87	0.16	8.41	9.78	△ 1.37	8.66	△ 0.25
	14	8.38	11.43	△ 3.05	10.39	△ 2.01	9.46	7.59	1.87	7.71	1.75
高等学校	15 歳	9.63	10.22	△ 0.59	12.47	△ 2.84	7.67	8.53	△ 0.86	7.79	△ 0.12
	16	8.98	8.24	0.74	9.79	△ 0.81	4.33	7.11	△ 2.78	6.80	△ 2.47
	17	10.11	6.97	3.14	10.98	△ 0.87	7.40	7.11	0.29	8.34	△ 0.94

図10 年齢別 肥満傾向児の出現率の全国との比較

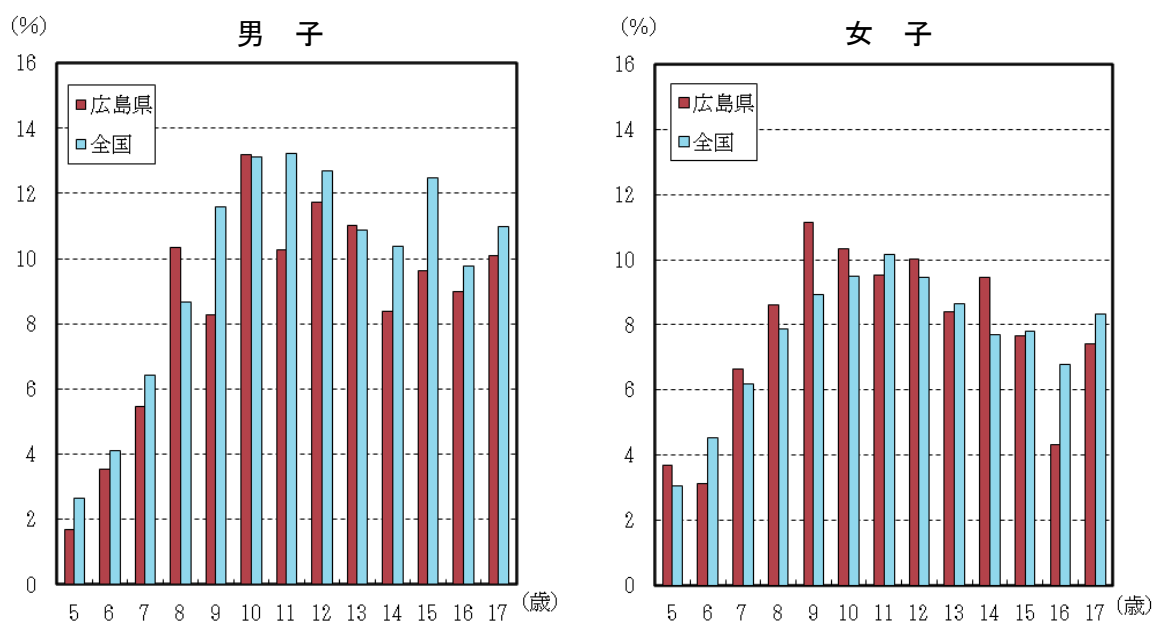

## 6 痩身傾向児の出現率（表7、図11）

- ・ 痩身傾向児の出現率は、男子は17歳が最も高く（4.26%）、5歳が最も低く（0.32%）になっている。女子は12歳が最も高く（4.33%）、7歳が最も低く（0.20%）になっている。
- ・ 全国と比較すると、男子は5歳、6歳、9歳、11歳、16歳及び17歳、女子は6歳、9歳及び13歳で全国を上回っている。

表7 年齢別 痩身傾向児の出現率（前年度及び全国との比較）

（単位：％）

区 分		痩身傾向児									
		男 子					女 子				
		令和7年度	令和6年度		令和7年度（全国）		令和7年度	令和6年度		令和7年度（全国）	
		A	B	差 A-B	C	差 A-C	A	B	差 A-B	C	差 A-C
		A	B	A-B	C	A-C	A	B	A-B	C	A-C
幼稚園	5 歳	0.32	0.15	0.17	0.22	0.10	—	0.79	—	0.20	—
小学校	6 歳	0.84	—	—	0.40	0.44	0.76	—	—	0.70	0.06
	7	—	0.44	—	0.39	—	0.20	0.69	△ 0.49	0.57	△ 0.37
	8	0.59	0.58	0.01	1.12	△ 0.53	1.06	0.59	0.47	1.14	△ 0.08
	9	1.67	1.34	0.33	1.59	0.08	2.06	1.13	0.93	1.77	0.29
	10	1.96	3.16	△ 1.20	2.88	△ 0.92	1.30	4.02	△ 2.72	2.78	△ 1.48
	11	3.75	2.30	1.45	3.70	0.05	2.21	2.74	△ 0.53	3.09	△ 0.88
中学校	12 歳	1.75	4.16	△ 2.41	3.44	△ 1.69	4.33	2.95	1.38	4.46	△ 0.13
	13	1.52	3.13	△ 1.61	2.76	△ 1.24	3.78	2.95	0.83	3.76	0.02
	14	3.01	4.02	△ 1.01	3.07	△ 0.06	2.74	3.00	△ 0.26	3.46	△ 0.72
高等学校	15 歳	2.73	3.11	△ 0.38	3.66	△ 0.93	2.40	5.55	△ 3.15	3.58	△ 1.18
	16	3.39	3.93	△ 0.54	3.21	0.18	1.73	2.69	△ 0.96	3.13	△ 1.40
	17	4.26	3.67	0.59	3.41	0.85	1.84	1.95	△ 0.11	2.38	△ 0.54

図11 年齢別 痩身傾向児の出現率の全国との比較

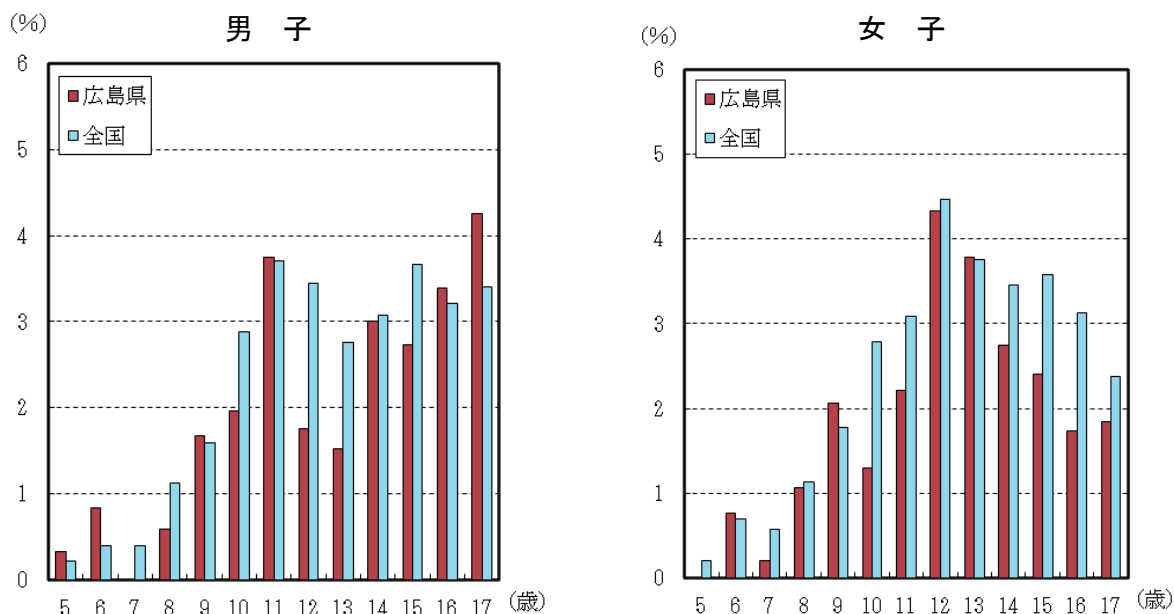

[肥満・痩身傾向児の算出方法について]

平成 17 年度までは、性別・年齢別に身長別平均体重を求め、その平均体重の 120%以上の体重の者を肥満傾向児、80%以下の者を痩身傾向児としていたが、18 年度からは、性別、年齢別、身長別標準体重から肥満度（過体重度）を算出し、肥満度が 20%以上の者を肥満傾向児、-20%以下の者を痩身傾向児としている。

肥満度の求め方は次のとおりである。

肥満度（過体重度）

$$= \text{〔実測体重 (kg) - 身長別標準体重 (kg)〕} / \text{身長別標準体重 (kg)} \times 100 (\%)$$

$$\text{※ 身長別標準体重 (kg)} = a \times \text{実測身長 (cm)} - b$$

年齢 \ 係数	男		女	
	a	b	a	b
5	0.386	23.699	0.377	22.750
6	0.461	32.382	0.458	32.079
7	0.513	38.878	0.508	38.367
8	0.592	48.804	0.561	45.006
9	0.687	61.390	0.652	56.992
10	0.752	70.461	0.730	68.091
11	0.782	75.106	0.803	78.846
12	0.783	75.642	0.796	76.934
13	0.815	81.348	0.655	54.234
14	0.832	83.695	0.594	43.264
15	0.766	70.989	0.560	37.002
16	0.656	51.822	0.578	39.057
17	0.672	53.642	0.598	42.339

出典：公益財団法人日本学校保健会「児童生徒等の健康診断マニュアル（平成 27 年度改訂版）」

（参考）広島県の令和 7 年度調査の平均身長の場合の標準体重

年齢 \	男			女		
	平均身長 (cm)	平均身長時の 標準体重 (kg)	平均体重 (kg)	平均身長 (cm)	平均身長時の 標準体重 (kg)	平均体重 (kg)
5	109.7	18.6	18.8	108.9	18.3	18.5
6	115.5	20.9	20.9	115.4	20.8	20.8
7	121.9	23.7	23.9	120.4	22.8	23.2
8	127.7	26.8	27.5	127.0	26.2	26.8
9	133.3	30.2	30.5	132.4	29.3	30.0
10	139.0	34.1	34.6	140.5	34.5	35.2
11	145.7	38.8	38.8	146.1	38.5	38.9
12	153.0	44.2	44.7	151.4	43.6	44.0
13	160.1	49.1	49.6	154.4	46.9	47.3
14	165.3	53.8	54.7	155.6	49.2	49.8
15	168.2	57.9	58.5	155.8	50.2	50.3
16	169.3	59.2	59.4	157.0	51.7	50.9
17	169.6	60.3	61.1	157.6	51.9	52.2



## Ⅱ 健康状態

### 1 疾病・異常の被患率等の状況（表8）

疾病・異常を被患率等別にみると、数値が非公表である高等学校の「裸眼視力1.0未満の者」を除き、どの学校種においても、「裸眼視力1.0未満の者」、「むし歯（う歯）」の者（処置完了者を含む。以下同じ。）の割合が上位となっている。

表8 学校種別 疾病・異常の被患率等

（単位：％）

区 分		幼稚園	小学校	中学校	高等学校
50%以上60%未満				裸眼視力1.0未満の者 56.1	
40～50					
30～40			裸眼視力1.0未満の者 39.6		
20～30		むし歯（う歯） 23.3	むし歯（う歯） 29.8	むし歯（う歯） 21.3	むし歯（う歯） 27.7
10～20		裸眼視力1.0未満の者 13.7			
1～10	8～10		鼻・副鼻腔疾患 9.3	鼻・副鼻腔疾患 8.6	鼻・副鼻腔疾患 8.9
	6～8				
	4～6	その他の疾病・異常 4.1	歯・口腔のその他の疾病・異常 5.8 歯列・咬合 5.0 眼の疾病・異常 4.7 その他の疾病・異常 4.7 耳疾患 4.4	眼の疾病・異常 5.6 歯列・咬合 5.2 その他の疾病・異常 5.1 心電図異常 4.9 耳疾患 4.8 蛋白検出の者 4.1	歯列・咬合 5.0 その他の疾病・異常 4.3 眼の疾病・異常 4.2 心電図異常 4.1
	2～4	歯列・咬合 3.0 耳疾患 2.7 鼻・副鼻腔疾患 2.5 アトピー性皮膚炎 2.5 ぜん息 2.2	歯垢の状態 3.3 アトピー性皮膚炎 2.9 心電図異常 2.7 歯肉の状態 2.5	歯・口腔のその他の疾病・異常 3.4 歯垢の状態 3.0 歯肉の状態 2.4 せき柱の状態 2.0 アトピー性皮膚炎 2.0	歯垢の状態 3.2 耳疾患 3.1 蛋白検出の者 3.0 アトピー性皮膚炎 2.1
	1～2	眼の疾病・異常 1.9 その他の皮膚疾患 1.0	ぜん息 1.9 栄養状態 1.6 蛋白検出の者 1.3 せき柱の状態 1.0 その他の皮膚疾患 1.0	ぜん息 1.7 栄養状態 1.5	歯肉の状態 1.7 ぜん息 1.3 せき柱の状態 1.2
0.1～1	0.5～1	蛋白検出の者 0.8 歯・口腔のその他の疾病・異常 0.7 心臓の疾病・異常 0.5	口腔咽喉頭疾患・異常 0.8 心臓の疾病・異常 0.6	心臓の疾病・異常 0.7 その他の皮膚疾患 0.5	歯・口腔のその他の疾病・異常 0.7 栄養状態 0.7 顎関節 0.5 心臓の疾病・異常 0.5
	0.1～0.5	歯垢の状態 0.4 言語障害 0.4 栄養状態 0.3 歯肉の状態 0.1	難聴 0.4 言語障害 0.2 尿糖検出の者 0.1 顎関節 0.1 四肢の状態 0.1 腎臓疾患 0.1	口腔咽喉頭疾患・異常 0.4 顎関節 0.3 難聴 0.2 腎臓疾患 0.2 胸郭の状態 0.1 尿糖検出の者 0.1 言語障害 0.1	難聴 0.3 その他の皮膚疾患 0.3 尿糖検出の者 0.3 胸郭の状態 0.2 口腔咽喉頭疾患・異常 0.1 腎臓疾患 0.1
0.1%未満			胸郭の状態 0.0	四肢の状態 0.0	四肢の状態 0.0 結核 0.0 言語障害 0.0
該当者なし		口腔咽喉頭疾患・異常 - 顎関節 - せき柱の状態 - 胸郭の状態 - 四肢の状態 - 腎臓疾患 -	結核 -	結核 -	

- （注）
- 1 高等学校の「裸眼視力1.0未満の者」は、標準サイズが小さい等の理由で、非公表のため掲載していない。
  - 2 「口腔咽喉頭疾患・異常」とは、アデノイド、扁桃肥大、咽頭炎、喉頭炎、扁桃炎、音声言語異常のある者等である。
  - 3 「歯・口腔のその他の疾病・異常」とは、口角炎、口唇炎、口内炎、唇裂、口蓋裂、舌小帯異常、唾石、癒合歯、要注意乳歯のある者等である。
  - 4 「その他の皮膚疾患」とは、伝染性皮膚疾患、毛髪疾患等、アトピー性皮膚炎以外の皮膚疾患と判定された者である。
  - 5 「心電図異常」とは、心電図検査の結果、異常と判定された者である。
  - 6 「蛋白検出の者」とは、尿検査のうち、蛋白第1次検査の結果、尿中に蛋白が検出（陽性（+以上）又は擬陽性（±）と判定）された者である。
  - 7 「尿糖検出の者」とは、尿検査のうち、糖第1次検査の結果、尿中に糖が検出（陽性（+以上）と判定）された者である。

## 2 主な疾病・異常等の状況（表9）

- ・「裸眼視力 1.0 未満の者」の割合は、幼稚園及び中学校で全国を下回っているが、小学校については、都道府県別の集計を始めた平成 18 年度以降で最高（令和 2～5 年度を除く。）となっている。
- ・「むし歯（う歯）」の者の割合は、小学校、中学校及び高等学校で全国を下回り、都道府県別の集計を始めた平成 18 年度以降でいずれも最低（令和 2～5 年度を除く。）となっている。
- ・「鼻・副鼻腔疾患」を持つ者の割合は、幼稚園、小学校及び中学校で全国を下回り、幼稚園及び小学校は都道府県別の集計を始めた平成 18 年度以降で最低（令和 2～5 年度を除く。）となっている。

表9 学校種別 主な疾病・異常の被患率等の推移（全国との比較）

（単位：％）

区 分		裸 眼 視 力 1 ・ 0 未 満 の 者	眼 の 疾 病 ・ 異 常	耳 疾 患	鼻 ・ 副 鼻 腔 疾 患	歯・口腔						ア ト ピー 性 皮 膚 炎	心 電 図 異 常	蛋 白 検 出 の 者	ぜ ん 息
						むし歯(う歯)			歯 列 ・ 咬 合	歯 垢 の 状 態	歯 肉 の 状 態				
						計	処 置 完 了 者	未 処 置 の 歯 の あ る 者							
幼稚園	令和2年度	16.3	2.8	2.3	4.0	24.1	12.1	12.0	5.4	2.4	1.4	1.7	…	0.4	0.5
	3年	22.0	3.4	3.2	5.4	24.0	12.8	11.2	3.6	0.7	－	1.2	…	1.7	1.4
	4年	X	0.4	3.3	6.0	22.1	9.3	12.9	4.7	1.4	0.0	0.8	…	2.8	0.3
	5年	11.7	0.1	－	0.1	21.1	8.5	12.5	2.9	0.4	0.1	0.4	…	0.1	0.8
	6年	X	1.1	1.4	2.9	17.0	8.3	8.7	4.2	0.7	－	2.1	…	2.9	0.8
	7年	13.7	1.9	2.7	2.5	23.3	12.4	10.9	3.0	0.4	0.1	2.5	…	0.8	2.2
	令和7年度 全国	23.90	1.75	2.41	2.61	19.44	6.98	12.46	4.97	0.99	0.27	1.62	…	0.59	1.30
小学校	令和2年度	38.1	4.1	4.5	9.3	37.4	20.4	17.1	3.9	2.9	1.5	2.2	3.2	0.8	2.2
	3年	37.9	4.4	5.2	11.6	35.4	18.6	16.9	5.4	3.1	2.2	2.4	3.1	1.1	1.5
	4年	40.1	4.3	4.8	10.5	35.0	18.9	16.1	4.7	3.0	2.0	2.4	3.4	1.5	1.6
	5年	39.4	4.0	5.4	9.4	32.1	16.0	16.1	4.3	2.7	1.5	2.9	3.5	1.1	2.2
	6年	36.5	5.9	4.8	9.6	32.2	18.3	13.9	5.3	2.5	1.6	3.2	3.7	0.9	2.4
	7年	39.6	4.7	4.4	9.3	29.8	15.6	14.2	5.0	3.3	2.5	2.9	2.7	1.3	1.9
	令和7年度 全国	36.07	5.79	6.20	11.36	30.83	15.07	15.76	5.54	3.25	2.05	3.29	2.52	0.95	3.22
中学校	令和2年度	57.9	5.3	4.9	9.9	29.2	15.8	13.4	5.4	3.4	5.0	2.5	4.4	3.9	1.2
	3年	55.6	5.5	4.6	9.1	25.8	14.3	11.6	7.2	5.2	6.7	2.5	4.6	4.5	2.5
	4年	65.2	5.3	3.4	8.6	25.2	13.3	11.9	6.4	4.2	3.7	2.7	4.0	4.3	1.7
	5年	64.0	4.8	3.5	9.5	25.5	15.7	9.8	6.1	4.6	4.1	3.0	4.4	3.8	1.5
	6年	60.0	5.5	3.7	11.0	21.7	12.8	9.0	6.2	3.3	4.1	4.4	5.3	4.8	1.8
	7年	56.1	5.6	4.8	8.6	21.3	13.4	7.9	5.2	3.0	2.4	2.0	4.9	4.1	1.7
	令和7年度 全国	59.35	5.24	4.32	10.87	25.23	15.16	10.08	5.73	4.05	3.47	3.00	3.40	2.69	2.14
高等学校	令和2年度	X	4.3	2.7	6.3	32.7	19.8	12.9	5.3	4.8	5.7	2.6	2.6	4.0	1.4
	3年	X	4.6	2.6	8.5	32.3	19.6	12.7	4.0	4.1	4.7	1.6	3.1	3.2	1.0
	4年	62.0	4.1	2.7	8.7	33.1	19.9	13.2	3.0	4.4	4.3	2.5	3.1	5.5	1.3
	5年	X	4.8	2.6	8.8	33.4	18.1	15.3	4.3	4.6	5.3	1.9	2.8	4.1	0.6
	6年	70.8	4.0	2.7	7.7	32.1	17.4	14.6	5.6	4.6	5.4	1.6	3.8	4.9	1.1
	7年	X	4.2	3.1	8.9	27.7	15.2	12.5	5.0	3.2	1.7	2.1	4.1	3.0	1.3
	令和7年度 全国	71.51	3.19	2.28	7.28	32.77	20.72	12.05	4.52	3.58	3.28	2.52	3.31	2.56	1.53

- （注） 1 心電図異常については、6 歳、12 歳、15 歳のみ実施している。  
2 令和 2 年度から令和 5 年度の数値については、いずれの項目も調査時期の異なる数値を含んでいる影響があるため、他の年度の数値と比較はできない。

(1) 裸眼視力 (表 8、表 9、図 12、図 13)

- ・「裸眼視力 1.0 未満の者」の割合は、幼稚園が 13.7%、小学校が 39.6%、中学校が 56.1%となっている (高等学校の数値は非公表)。
- ・全国と比較すると、7 歳から 11 歳で全国を上回っている (広島県の数値が非公表となっている年齢 (15 歳～17 歳) を除く)。

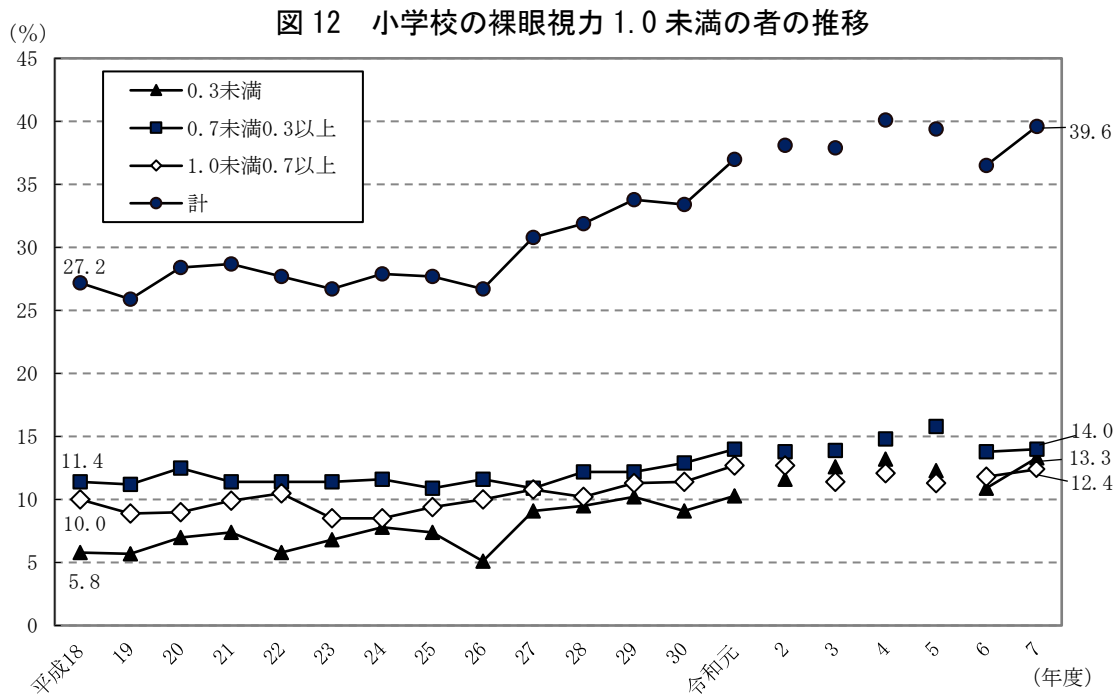

(注) 令和 2 年度から令和 5 年度の数値については、いずれの項目も調査時期の異なる数値を含んでいる影響があるため、他の年度の数値と比較はできない。

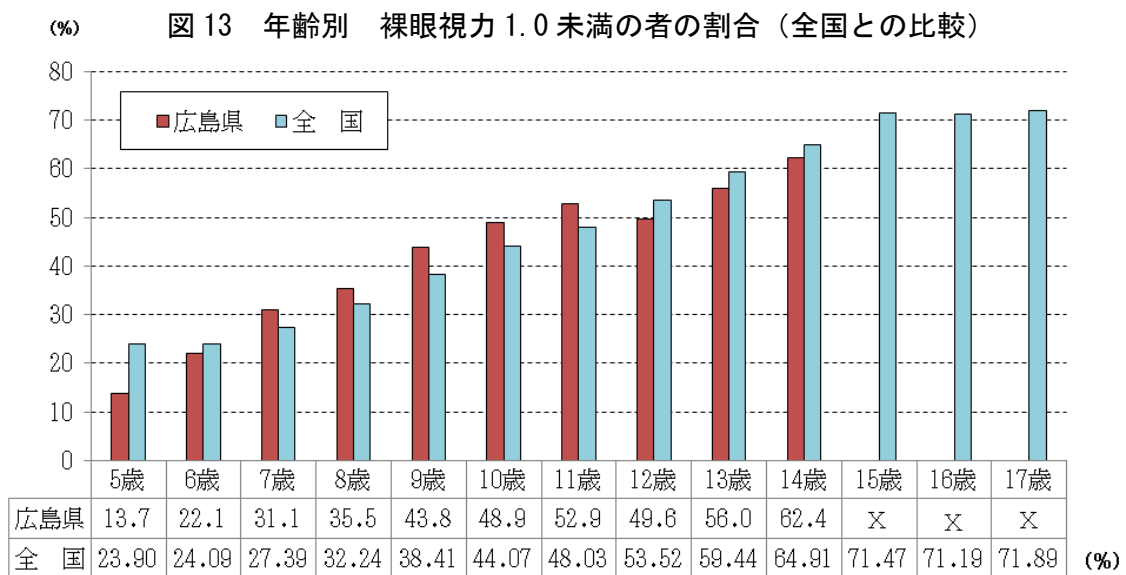

(注) 広島県の 15 歳～17 歳の数値は、非公表のためグラフ化していない。

## (2) むし歯（う歯）

### ① むし歯（う歯）の者の割合（表8、表9、図14、図15）

- ・「むし歯（う歯）」の者の割合を学校種別にみると、幼稚園が23.3%、小学校が29.8%、中学校が21.3%、高等学校が27.7%となっている。
- ・年齢別で全国と比較すると、5歳、8歳及び10歳を除く全ての年齢で全国を下回っている。

図14 学校種別 むし歯（う歯）の者の割合の推移

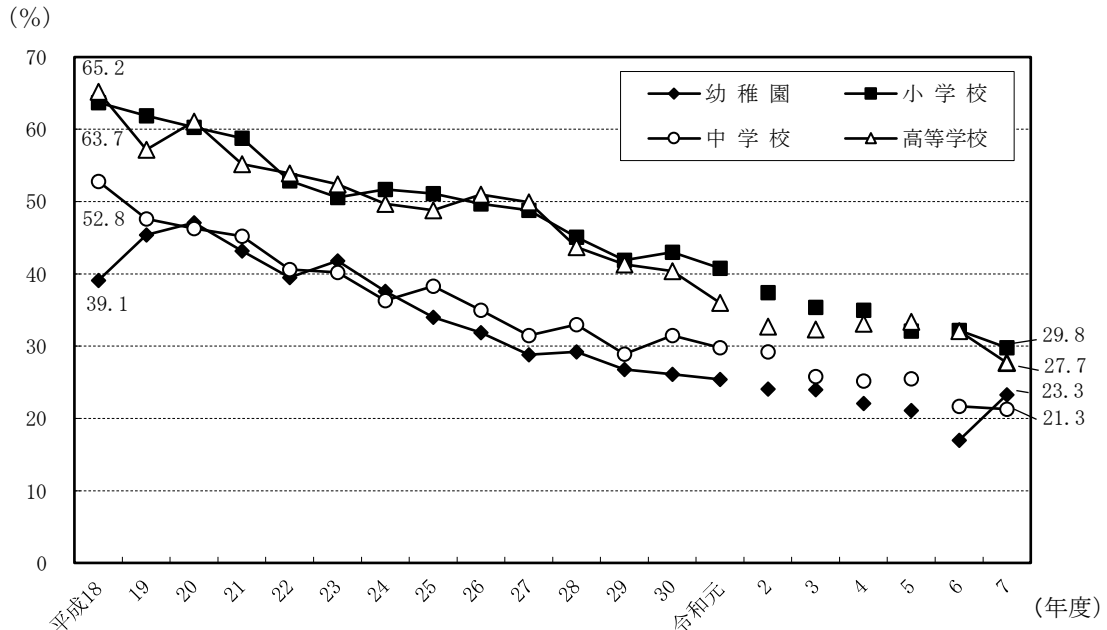

(注) 令和2年度から令和5年度の数値については、いずれの項目も調査時期の異なる数値を含んでいる影響があるため、他の年度の数値と比較はできない。

図15 年齢別 むし歯（う歯）の者の割合（全国との比較）

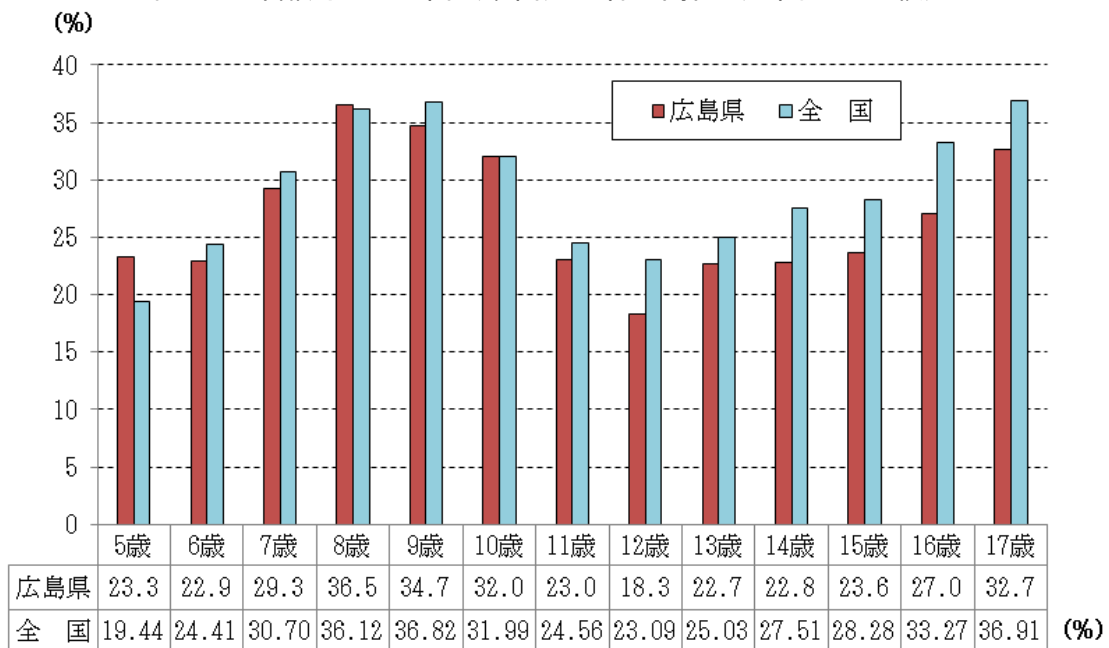

## ② 12歳の永久歯の一人当たり平均むし歯（う歯）等数（図16）

- ・中学校1年（12歳）のみを調査対象としている永久歯の一人当たりの平均むし歯等数（喪失歯及び処置歯数を含む。）は、令和7年度は0.4本となっている。
- ・全国と比較すると、平成18年度以降は、令和2年度を除く全ての年度で全国を下回っている。

図16 12歳の永久歯の一人当たり平均むし歯（う歯）等数の推移（全国との比較）

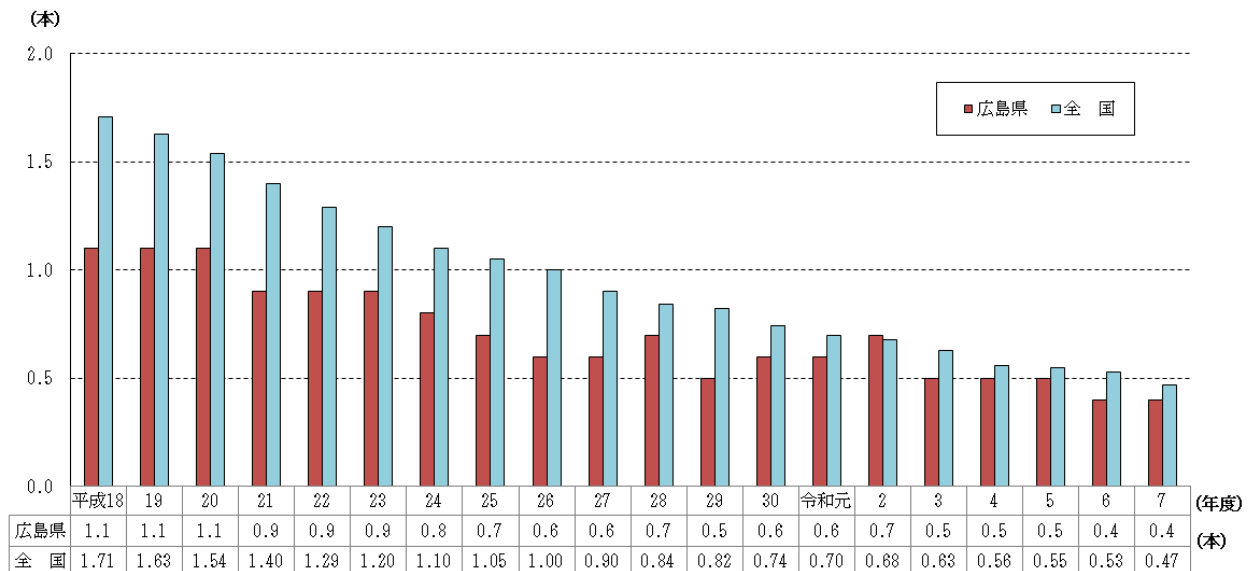

（注） 令和2年度から令和5年度の数値については、いずれの項目も調査時期の異なる数値を含んでいる影響があるため、他の年度の数値と比較はできない。

## （3）鼻・副鼻腔疾患（表8、表9、図17）

- ・「鼻・副鼻腔疾患」（蓄膿症、アレルギー性鼻炎（花粉症等）等）の者の割合は、幼稚園が2.5%、小学校が9.3%、中学校が8.6%、高等学校が8.9%となっている。
- ・全国と比較すると、8歳、16歳及び17歳で、全国を上回っている。

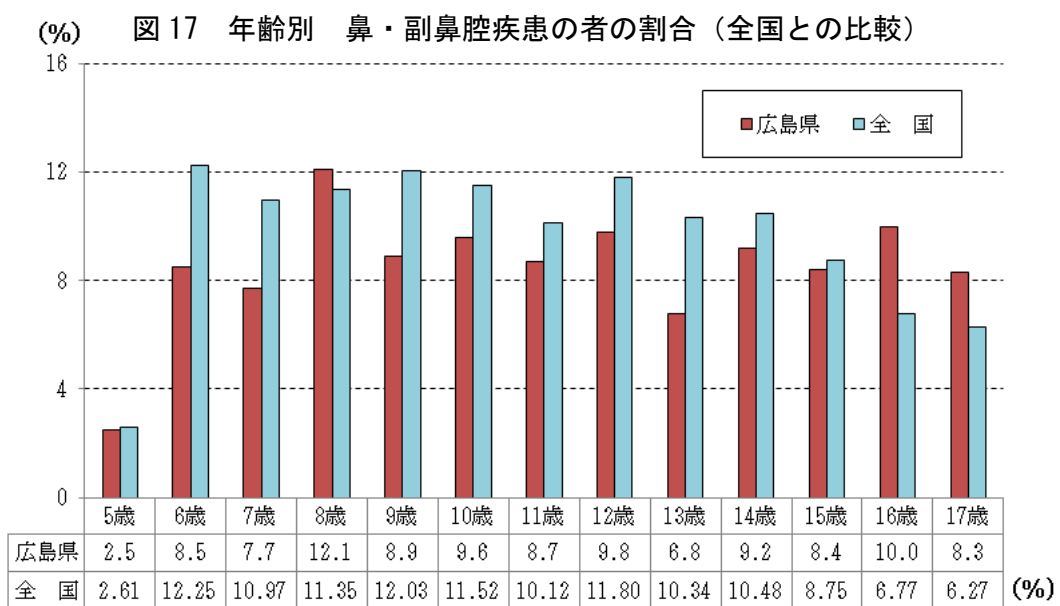

#### (4) アトピー性皮膚炎（表8、表9、図18）

- ・「アトピー性皮膚炎」の者の割合は、幼稚園が2.5%、小学校が2.9%、中学校が2.0%、高等学校が2.1%となっている。
- ・全国と比較すると、5歳及び9歳を除く全ての年齢で全国を下回っている。

図18 年齢別 アトピー性皮膚炎の者の割合（全国との比較）

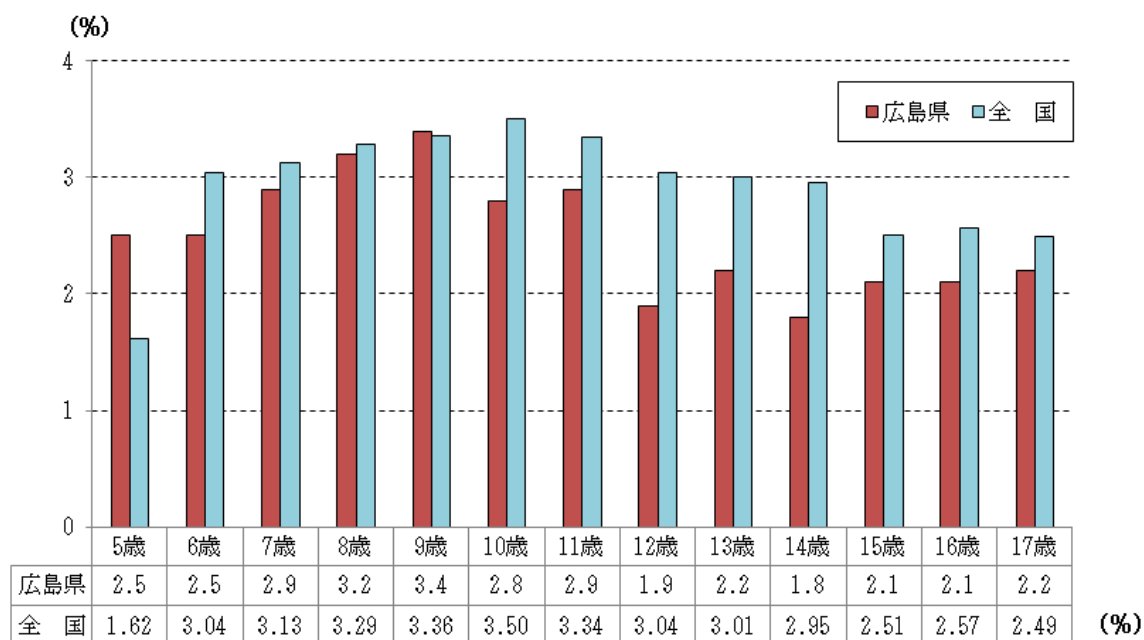

#### (5) ぜん息（表8、表9、図19）

- ・「ぜん息」の者の割合は、幼稚園が2.2%、小学校が1.9%、中学校が1.7%、高等学校が1.3%となっている。
- ・全国と比較すると、5歳で全国を上回っている。

図19 年齢別 ぜん息の者の割合（全国との比較）

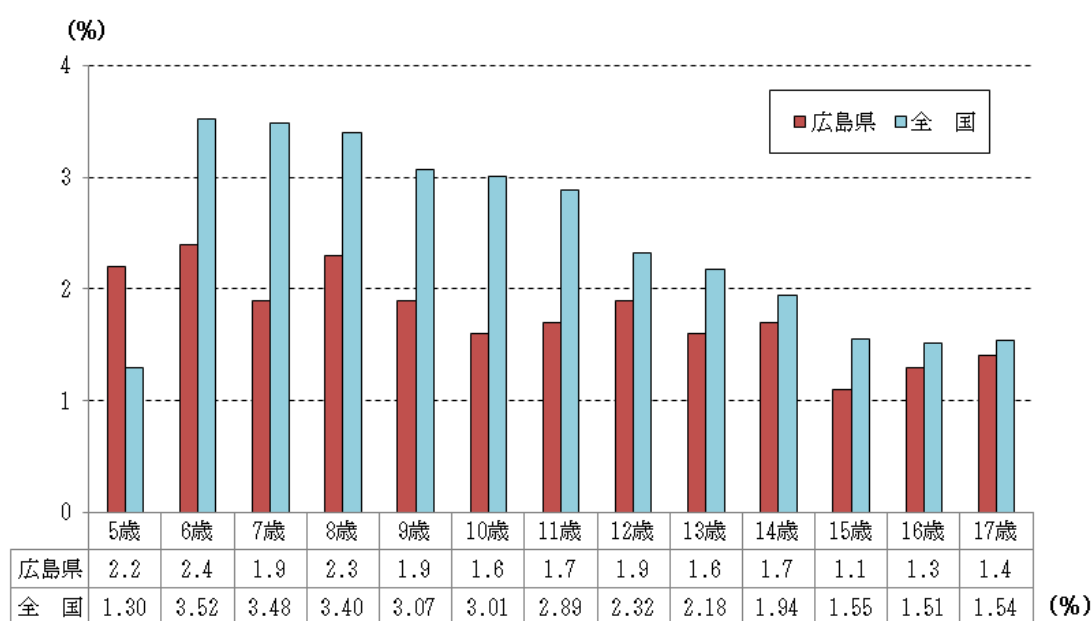

# 統計表

第1表 年齢別 身長・体重の平均値及び標準偏差（広島県 全国）

区 分			身 長 (cm)					体 重 (kg)				
			広 島 県		全 国		全国差	広 島 県		全 国		全国差
			平均値 A	標準 偏差	平均値 B	標準 偏差	A－B	平均値 A	標準 偏差	平均値 B	標準 偏差	A－B
男	幼稚園	5 歳	109.7	4.55	110.4	4.79	△ 0.5	18.8	2.32	19.0	2.62	△ 0.2
		6 歳	115.5	4.76	116.6	4.97	△ 0.9	20.9	3.14	21.4	3.37	△ 0.5
	小学校	7 歳	121.9	5.31	122.7	5.22	△ 0.3	23.9	4.04	24.2	4.20	△ 0.3
		8 歳	127.7	5.55	128.3	5.51	△ 0.9	27.5	5.42	27.4	5.28	0.1
		9 歳	133.3	5.78	134.0	5.81	△ 0.6	30.5	6.20	31.2	6.65	△ 0.7
		10 歳	139.0	6.55	139.5	6.37	△ 0.1	34.6	7.63	35.1	7.94	△ 0.5
		11 歳	145.7	6.98	146.1	7.37	△ 0.6	38.8	8.11	39.6	9.09	△ 0.8
	中学校	12 歳	153.0	8.10	153.8	8.06	△ 0.8	44.7	9.51	45.2	10.17	△ 0.5
		13 歳	160.1	7.12	161.1	7.46	△ 0.9	49.6	9.67	50.4	10.44	△ 0.8
		14 歳	165.3	6.52	166.1	6.52	△ 1.2	54.7	11.03	55.0	10.45	△ 0.3
	高等学校	15 歳	168.2	5.79	168.6	5.93	△ 0.9	58.5	10.08	59.1	10.97	△ 0.6
		16 歳	169.3	5.58	169.9	5.89	△ 0.9	59.4	9.52	60.3	10.22	△ 0.9
		17 歳	169.6	6.11	170.6	5.99	△ 1.0	61.1	9.67	62.2	10.74	△ 1.1
女	幼稚園	5 歳	108.9	4.89	109.5	4.78	△ 0.6	18.5	2.49	18.7	2.59	△ 0.2
		6 歳	115.4	4.92	115.6	4.98	△ 0.8	20.8	3.13	21.0	3.30	△ 0.2
	小学校	7 歳	120.4	5.23	121.6	5.22	△ 0.5	23.2	3.95	23.6	3.96	△ 0.4
		8 歳	127.0	5.96	127.5	5.72	△ 0.6	26.8	5.37	26.8	5.04	0.0
		9 歳	132.4	6.49	133.8	6.31	△ 0.8	30.0	6.12	30.4	6.18	△ 0.4
		10 歳	140.5	7.18	140.9	6.85	△ 0.7	35.2	7.93	34.9	7.39	0.3
		11 歳	146.1	6.48	147.4	6.70	△ 1.2	38.9	7.34	39.8	8.11	△ 0.9
	中学校	12 歳	151.4	5.47	152.4	5.83	△ 0.7	44.0	7.85	44.4	8.19	△ 0.4
		13 歳	154.4	5.62	155.0	5.44	△ 0.7	47.3	7.56	47.5	7.80	△ 0.2
		14 歳	155.6	5.41	156.4	5.38	△ 0.6	49.8	7.95	49.7	7.75	0.1
	高等学校	15 歳	155.8	5.36	157.0	5.42	△ 1.0	50.3	7.13	51.0	7.96	△ 0.7
		16 歳	157.0	5.22	157.5	5.37	△ 0.4	50.9	7.04	51.9	7.97	△ 1.0
		17 歳	157.6	5.39	157.9	5.45	△ 0.7	52.2	7.20	52.5	8.08	△ 0.3

- (注) 1 年齢は、令和7年4月1日現在の満年齢である。（以下同じ）  
2 全国平均の5歳から17歳の標準誤差は、身長0.04～0.07cm、体重0.02～0.11kgである。  
3 幼稚園には幼保連携型認定こども園を、小学校には義務教育学校（第1～6学年）を、中学校には義務教育学校（第7～9学年）及び中等教育学校の前期課程を、高等学校には中等教育学校の後期課程をそれぞれ含む。（以下同じ）  
4 標準偏差は、データの分布が平均値からどのくらい離れているかを示す指標で、この値が大きければバラツキが大きいことを示す。

なお算式は、標準偏差  $S = \sqrt{\frac{1}{n} \sum_{i=1}^n (X_i - \bar{X})^2}$   $X_i$  : 変数,  $\bar{X}$  : 平均値



第2表 年齢別 肥満傾向児・痩身傾向児の出現率（広島県 全国）

肥満傾向児の出現率														(単位：%)		
区 分		幼稚園	小学校							中学校			高等学校			
		5歳	6歳	7歳	8歳	9歳	10歳	11歳	12歳	13歳	14歳	15歳	16歳	17歳		
計	広島県	2.68	3.34	6.03	9.50	9.69	11.79	9.90	10.90	9.74	8.91	8.67	6.67	8.77		
	全国	2.86	4.31	6.32	8.28	10.29	11.36	11.73	11.10	9.79	9.08	10.19	8.33	9.69		
男	広島県	1.69	3.54	5.45	10.34	8.27	13.20	10.26	11.74	11.03	8.38	9.63	8.98	10.11		
	全国	2.66	4.10	6.44	8.68	11.59	13.12	13.24	12.68	10.87	10.39	12.47	9.79	10.98		
女	広島県	3.68	3.14	6.64	8.60	11.15	10.33	9.52	10.03	8.41	9.46	7.67	4.33	7.40		
	全国	3.06	4.53	6.19	7.86	8.93	9.51	10.16	9.46	8.66	7.71	7.79	6.80	8.34		

(注) 肥満傾向児とは、以下の式により性別・年齢別・身長別標準体重から肥満度を求め、肥満度が20%以上の者である。  
肥満度＝(実測体重－身長別標準体重) / 身長別標準体重 × 100 (％)

痩身傾向児の出現率														(単位：%)		
区 分		幼 稚 園	小 学 校							中 学 校			高 等 学 校			
		5歳	6歳	7歳	8歳	9歳	10歳	11歳	12歳	13歳	14歳	15歳	16歳	17歳		
計	広 島 県	0.16	0.80	0.10	0.82	1.86	1.64	2.99	3.02	2.63	2.88	2.57	2.57	3.07		
	全 国	0.21	0.55	0.48	1.13	1.68	2.83	3.40	3.94	3.25	3.26	3.62	3.17	2.91		
男	広 島 県	0.32	0.84	－	0.59	1.67	1.96	3.75	1.75	1.52	3.01	2.73	3.39	4.26		
	全 国	0.22	0.40	0.39	1.12	1.59	2.88	3.70	3.44	2.76	3.07	3.66	3.21	3.41		
女	広 島 県	－	0.76	0.20	1.06	2.06	1.30	2.21	4.33	3.78	2.74	2.40	1.73	1.84		
	全 国	0.20	0.70	0.57	1.14	1.77	2.78	3.09	4.46	3.76	3.46	3.58	3.13	2.38		

(注) 痩身傾向児とは、以下の式により性別・年齢別・身長別標準体重から肥満度を求め、肥満度が-20%以下の者である。  
肥満度＝(実測体重－身長別標準体重) / 身長別標準体重 × 100 (％)

第3表－1 年齢別 疾病・異常被患率等

1 広島県 男女計

区 分		裸 眼 視 力										裸 眼 視 力				
		計	視力非矯正者の裸眼視力					視力矯正者の裸眼視力					計	1.0	0.7	0.3
			1.0	1.0	0.7	0.3	1.0	1.0	0.7	0.3	1.0	0.7		0.3		
			以 上	未 満 0.7 以 上	未 満 0.3 以 上	未 満	以 上	未 満 0.7 以 上	未 満 0.3 以 上	未 満	未 満 0.7 以 上	未 満 0.3 以 上				
幼稚園	5 歳	100.0	86.3	10.1	1.3	0.7	－	0.6	1.0	－	13.7	10.7	2.3	0.7		
小 学 校	計 6 歳 7 8 9 10 11	100.0	59.8	11.7	10.9	4.2	0.6	0.7	3.1	9.0	39.6	12.4	14.0	13.3		
		100.0	77.3	13.5	6.1	0.7	0.6	0.4	0.9	0.5	22.1	13.9	7.0	1.2		
		100.0	68.3	13.7	10.3	3.7	0.6	0.6	1.2	1.6	31.1	14.2	11.6	5.3		
		100.0	63.8	13.1	11.6	4.5	0.7	0.6	1.6	4.1	35.5	13.6	13.2	8.6		
		100.0	55.7	11.6	12.8	5.3	0.5	0.8	3.4	10.0	43.8	12.4	16.1	15.3		
		100.0	50.2	10.8	13.1	5.1	0.9	1.0	4.8	14.1	48.9	11.9	17.9	19.2		
	100.0	46.5	8.1	10.8	5.6	0.6	0.6	6.0	21.7	52.9	8.8	16.8	27.3			
中 学 校	計 12 歳 13 14	100.0	41.7	X	X	X	2.2	X	X	X	56.1	X	X	X		
		100.0	48.7	12.4	7.2	7.1	1.7	2.8	6.0	14.1	49.6	15.3	13.2	21.1		
		100.0	43.0	X	X	X	1.0	X	X	X	56.0	X	X	X		
		100.0	33.8	X	X	X	3.8	X	X	X	62.4	X	X	X		
高 等 学 校	計 15 歳 16 17	100.0	X	X	X	X	X	X	X	X	X	X	X	X		
		100.0	X	X	X	X	X	X	X	X	X	X	X	X		
		100.0	X	X	X	X	X	X	X	X	X	X	X	X		
		100.0	X	X	X	X	X	X	X	X	X	X	X	X		
		100.0	X	X	X	X	X	X	X	X	X	X	X	X		

区 分		永久歯の1人当たり平均むし歯(う歯)等数					栄 養 状 態	せき柱・胸郭・四肢の状態			皮膚疾患		結 核 検 査 の 対 象 精 密 者	結 核	
		計	喪 失 歯 数  (本)	むし歯(う歯)				せ き 柱 の 状 態	胸 郭 の 状 態	四 肢 の 状 態	ア ト ピー 性 皮 膚 炎	そ の 他 の 皮 膚 疾 患			
				計	処 置 歯 数  (本)	未 歯 処 置 数  (本)									
幼稚園	5 歳	...	...	...	...	...	0.3	-	-	-	2.5	1.0	...	...	
小 学 校	{	計	...	...	...	...	1.6	1.0	0.0	0.1	2.9	1.0	0.1	-	
		6 歳	...	...	...	...	0.5	0.8	-	0.0	2.5	1.3	0.3	-	
		7	...	...	...	...	1.2	0.7	0.0	0.1	2.9	0.7	0.2	-	
		8	...	...	...	...	1.6	0.8	0.0	0.0	3.2	1.3	0.1	-	
		9	...	...	...	...	1.6	0.9	0.1	0.1	3.4	0.9	0.0	-	
		10	...	...	...	...	2.2	1.3	-	0.1	2.8	0.8	0.1	-	
中 学 校	{	11	...	...	...	...	2.4	1.6	0.1	0.0	2.9	0.8	0.1	-	
		計	0.4	0.0	0.3	0.2	0.1	1.5	2.0	0.1	0.0	2.0	0.5	0.0	-
		12 歳	0.4	0.0	0.3	0.2	0.1	1.2	1.8	0.0	0.0	1.9	0.4	-	-
		13	...	...	...	...	...	1.3	2.4	0.2	0.0	2.2	0.7	0.0	-
高 等 学 校	{	14	...	...	...	...	1.9	1.8	0.1	0.1	1.8	0.4	0.0	-	
		計	...	...	...	...	...	0.7	1.2	0.2	0.0	2.1	0.3	...	0.0
		15 歳	...	...	...	...	...	0.8	1.4	0.2	0.1	2.1	0.3	...	0.0
		16	...	...	...	...	...	0.5	1.4	0.2	0.0	2.1	0.2	...	...
17	...	...	...	...	...	0.7	0.9	0.1	-	2.2	0.3	...	...		

- (注) 1 この表は、疾病・異常該当者（疾病・異常に該当する旨健康診断票に記載のあった者）の割合の推定値を示したものである。（以下同じ）
- 2 「X」は疾病・異常被患率等の標準誤差が5以上、受検者数が100人（5歳は50人）未満、回答校が1校以下又は疾病・異常被患率が100.0％のため統計数値を公表しない。（以下同じ）
- 3 結核に関する検診の取扱いについては、「学校保健安全法施行規則」の一部改正に伴い、平成24年4月から教育委員会に設置された結核対策委員会からの意見を聞かずに精密検査を行うことができるようになったため、「結核の精密検査の対象者」には、学校医の診察の結果、精密検査が必要と認められた者も含まれる。（以下同じ）

(広島県 男女計)

(単位：％)

眼 の 疾 病 ・ 異 常	難  聴	耳 鼻 咽 頭			歯 ・ 口 腔							
		耳  疾  患	鼻疾 ・ 副 鼻 腔患	口疾 腔患 咽・ 喉異 頭常	むし歯(う歯)			歯 列 ・ 咬 合	顎 関 節	歯 垢 の 状 態	歯 肉 の 状 態	そ疾 の病 ・ 他異 の常
					計	処完 了 置者	未の 処あ 置る 歯者					
1.9	…	2.7	2.5	－	23.3	12.4	10.9	3.0	－	0.4	0.1	0.7
4.7	0.4	4.4	9.3	0.8	29.8	15.6	14.2	5.0	0.1	3.3	2.5	5.8
5.9	0.5	5.6	8.5	1.1	22.9	9.7	13.2	3.8	－	1.4	1.0	6.0
4.5	0.5	5.5	7.7	1.2	29.3	13.9	15.4	5.9	0.0	2.8	1.8	4.3
4.8	0.4	5.4	12.1	1.2	36.5	20.0	16.6	5.4	－	2.7	2.0	3.8
4.2	…	3.6	8.9	0.7	34.7	18.4	16.3	5.0	0.2	4.4	3.2	6.7
4.4	0.3	3.3	9.6	0.4	32.0	17.9	14.0	5.0	0.2	5.2	4.3	7.0
4.7	…	3.0	8.7	0.6	23.0	13.2	9.7	4.9	0.1	3.3	2.2	7.1
5.6	0.2	4.8	8.6	0.4	21.3	13.4	7.9	5.2	0.3	3.0	2.4	3.4
6.4	0.3	4.7	9.8	0.6	18.3	11.3	6.9	5.2	0.2	3.0	2.6	4.9
5.2	…	5.2	6.8	0.4	22.7	14.3	8.3	5.3	0.4	2.5	2.6	3.1
5.1	0.2	4.5	9.2	0.3	22.8	14.4	8.4	5.1	0.2	3.4	2.1	2.2
4.2	0.3	3.1	8.9	0.1	27.7	15.2	12.5	5.0	0.5	3.2	1.7	0.7
4.2	0.2	3.2	8.4	0.2	23.6	12.4	11.2	5.5	0.6	3.4	1.5	0.7
4.2	…	3.6	10.0	0.1	27.0	15.6	11.4	4.5	0.3	2.6	1.5	0.9
4.1	0.3	2.6	8.3	0.1	32.7	17.8	15.0	4.9	0.6	3.6	2.2	0.7

心疾  病  臓・  異  の常	心  電  図  異  常	蛋  白  検  出  の  者	尿  糖  検  出  の  者	その他の疾病・異常			
				ぜ  ん  息	腎  臓  疾  患	言  語  障  害	そ疾  の病  ・  他異  の常
0.5	…	0.8	…	2.2	－	0.4	4.1
0.6	2.7	1.3	0.1	1.9	0.1	0.2	4.7
0.7	2.7	0.7	0.1	2.4	0.1	0.2	4.2
0.7	…	0.6	0.0	1.9	0.1	0.3	4.2
0.8	…	0.8	0.1	2.3	0.0	0.3	4.0
0.6	…	0.8	0.1	1.9	0.1	0.1	5.5
0.5	…	1.8	0.1	1.6	0.1	0.1	4.8
0.5	…	2.8	0.2	1.7	0.1	0.0	5.1
0.7	4.9	4.1	0.1	1.7	0.2	0.1	5.1
0.6	4.9	3.7	0.1	1.9	0.2	0.1	5.7
0.9	…	4.4	0.1	1.6	0.2	0.1	5.3
0.6	…	4.1	0.2	1.7	0.2	0.1	4.3
0.5	4.1	3.0	0.3	1.3	0.1	0.0	4.3
0.7	4.1	3.6	0.3	1.1	0.1	0.1	4.1
0.4	…	3.1	0.3	1.3	0.0	0.0	4.3
0.3	…	2.4	0.3	1.4	0.1	0.0	4.3

第3表－2 年齢別 疾病・異常被患率等

2 広島県 男

区 分		計	裸 眼 視 力								計	裸 眼 視 力		
			視力非矯正者の裸眼視力				視力矯正者の裸眼視力					1.0	0.7	0.3
			1.0 以上	1.0 未満	0.7 未満	0.3 未満	1.0 以上	1.0 未満	0.7 未満	0.3 未満		未 満	未 満	未 満
				0.7 以上	0.3 以上			0.7 以上	0.3 以上		0.7 以上	0.3 以上		
幼稚園	5 歳	100.0	86.9	12.5	0.6	-	-	-	-	-	13.1	12.5	0.6	-
小学 校	計	100.0	61.9	11.2	10.8	4.0	0.6	0.4	2.7	8.4	37.5	11.6	13.5	12.4
	6 歳	100.0	78.4	12.7	6.2	0.7	0.5	0.3	0.9	0.3	21.1	13.0	7.1	1.0
	7	100.0	71.1	13.0	10.3	2.6	0.9	0.4	0.8	0.8	28.0	13.4	11.2	3.4
	8	100.0	63.7	13.2	12.0	4.8	0.6	0.6	1.5	3.7	35.8	13.8	13.5	8.5
	9	100.0	57.1	12.6	12.6	5.1	0.2	0.4	2.9	9.1	42.7	13.0	15.5	14.2
	10	100.0	55.0	9.4	11.7	4.9	0.8	0.4	4.3	13.5	44.2	9.8	16.0	18.4
中学 校	11	100.0	49.4	6.8	11.2	5.4	0.6	0.4	5.5	20.5	49.9	7.2	16.7	26.0
	計	100.0	43.5	12.2	10.3	X	1.7	3.2	6.9	X	54.8	15.4	17.2	22.1
	12 歳	100.0	49.7	14.3	6.7	5.1	0.9	4.0	7.2	12.3	49.5	18.3	13.9	17.4
	13	100.0	46.6	X	X	X	0.5	X	X	X	52.8	X	X	X
高等 学 校	14	100.0	34.5	X	X	X	3.7	X	X	X	61.8	X	X	X
	計	100.0	X	X	X	X	X	X	X	X	X	X	X	X
	15 歳	100.0	X	X	X	X	X	X	X	X	X	X	X	X
	16	100.0	X	X	X	X	X	X	X	X	X	X	X	X
学 校	17	100.0	X	X	X	X	X	X	X	X	X	X	X	X

区 分	永久歯の1人当たり平均むし歯(う歯)等数					栄 養 状 態	せき柱・胸郭・四肢の状態			皮膚疾患		結 核 査 核 の 対 精 象 密 者	結 核	
	計	喪 失 歯 数 (本)	むし歯(う歯)				せ き 柱 の 状 態	胸 郭 の 状 態	四 肢 の 状 態	ア ト ピー 性 皮 膚 炎	そ の 他 の 皮 膚 疾 患			
			計	処 置 歯 数 (本)	未 歯 処 置 数 (本)									
幼稚園	5 歳	...	...	...	...	...	0.3	-	-	-	2.5	0.9	...	...
小学 校	計	...	...	...	...	...	1.7	0.7	0.0	0.1	3.2	0.9	0.2	-
	6 歳	...	...	...	...	...	0.8	0.6	-	-	2.5	1.3	0.3	-
	7	...	...	...	...	...	1.0	0.7	-	0.1	3.1	0.8	0.2	-
	8	...	...	...	...	...	1.7	0.4	0.0	0.1	3.2	1.5	0.2	-
	9	...	...	...	...	...	1.9	0.5	0.0	0.1	2.6	0.5	0.1	-
	10	...	...	...	...	...	2.5	0.7	-	0.1	3.7	0.8	0.2	-
中学 校	11	...	...	...	...	...	2.2	0.9	0.2	0.0	3.7	0.7	0.1	-
	計	0.3	0.0	0.3	0.2	0.1	1.4	1.6	0.2	0.1	2.0	0.5	0.0	-
	12 歳	0.3	0.0	0.3	0.2	0.1	1.4	1.8	0.1	0.0	1.7	0.5	-	-
	13	...	...	...	...	...	1.0	1.7	0.3	0.0	2.3	0.5	0.0	-
高等 学 校	14	...	...	...	...	...	1.9	1.3	0.2	0.2	1.9	0.5	0.0	-
	計	...	...	...	...	...	1.0	1.0	0.3	0.0	2.3	0.4	...	-
	15 歳	...	...	...	...	...	1.3	1.1	0.3	0.0	2.5	0.5	...	-
	16	...	...	...	...	...	0.7	1.2	0.4	0.1	2.0	0.2	...	...
学 校	17	...	...	...	...	...	1.1	0.8	0.1	-	2.5	0.6	...	...

## (広島県 男)

(単位：％)

眼 の 疾 病 ・ 異 常	難   聴	耳 鼻 咽 頭			歯 ・ 口 腔							
		耳  疾  患	鼻 疾 ・ 副 鼻 腔 患	口 疾 腔 患 咽 ・ 喉 異 頭 常	むし歯(う歯)			歯  列  ・  咬  合	顎   関  節	歯 垢 の 状 態	歯 肉 の 状 態	そ 疾 病 の ・ 他 異 の 常
					計	処 完 了 置 者	未 の 処 あ 置 る 歯 者					
1.8	…	3.1	3.1	－	23.6	12.4	11.2	2.2	－	0.1	0.3	0.7
5.2	0.4	4.5	11.8	0.8	31.6	16.6	14.9	4.9	0.1	3.9	2.8	5.7
5.8	0.4	5.1	10.0	0.9	24.0	10.7	13.4	3.2	－	1.5	0.7	5.5
4.7	0.4	5.9	9.7	1.0	30.5	14.9	15.7	5.7	－	3.3	2.3	4.2
5.2	0.5	5.7	15.2	1.0	38.7	21.2	17.5	4.7	－	3.2	2.2	3.2
4.6	…	3.8	11.5	0.6	35.4	18.4	17.0	5.4	0.0	5.1	3.7	6.0
5.2	0.2	3.4	12.3	0.3	35.5	20.0	15.4	5.2	0.3	5.7	4.9	6.8
5.5	…	3.3	11.9	0.8	24.6	13.9	10.8	5.0	0.0	4.1	2.8	7.9
7.3	0.2	5.7	10.2	0.6	18.5	11.3	7.2	4.9	0.2	3.6	3.0	3.4
8.0	0.2	5.4	11.4	0.8	16.3	10.0	6.3	4.7	0.1	3.7	3.5	5.6
6.7	…	5.9	8.3	0.6	19.5	12.3	7.2	4.9	0.2	2.8	2.7	2.8
7.2	0.3	5.8	10.8	0.3	19.5	11.6	8.0	5.2	0.3	4.1	2.7	2.0
4.8	0.3	4.1	9.9	0.2	26.7	14.0	12.7	5.3	0.4	4.1	2.3	0.8
5.4	0.4	4.0	9.9	0.3	23.0	11.4	11.6	5.9	0.5	3.8	1.9	0.6
4.6	…	4.9	10.9	0.2	26.2	14.3	11.9	4.8	0.2	3.7	2.0	1.2
4.5	0.3	3.4	8.9	0.2	31.2	16.6	14.6	5.2	0.6	4.7	3.1	0.7

心 疾  病  臓 ・  異  の 常	心  電  図  異  常	蛋  白  検  出  の  者	尿  糖  検  出  の  者	その他の疾病・異常			
				ぜ   ん   息	腎   臓   疾   患	言   語   障   害	そ 疾 病 の ・ 他 異 の 常
0.1	…	0.5	…	2.7	－	0.7	5.9
0.6	3.2	0.9	0.1	2.2	0.1	0.2	5.9
0.7	3.2	0.6	0.1	2.3	0.1	0.3	5.6
0.9	…	0.2	0.1	2.0	0.1	0.5	4.8
0.8	…	0.5	0.1	2.8	0.0	0.3	5.5
0.4	…	0.4	0.1	2.3	0.1	0.2	7.4
0.4	…	0.9	0.1	1.8	0.1	0.2	6.2
0.4	…	2.6	0.1	2.0	0.2	0.1	5.9
0.7	6.0	4.9	0.1	2.0	0.2	0.1	6.0
0.7	6.0	4.0	－	2.0	0.2	0.1	6.8
0.9	…	5.4	0.1	1.6	0.2	0.1	6.4
0.6	…	5.2	0.2	2.2	0.2	0.1	4.9
0.6	4.7	3.3	0.4	1.6	0.1	0.0	4.3
1.0	4.7	4.0	0.4	1.5	0.1	0.1	4.2
0.5	…	3.3	0.4	1.6	0.1	0.0	4.6
0.3	…	2.6	0.4	1.6	0.1	0.1	4.2

第3表－3 年齢別 疾病・異常被患率等

3 広島県 女

区 分		裸 眼 視 力									裸 眼 視 力				
		計	視力非矯正者の裸眼視力				視力矯正者の裸眼視力					計	1.0 未 満  0.7 以 上	0.7 未 満  0.3 以 上	0.3 未 満
			1.0 以 上	1.0 未 満  0.7 以 上	0.7 未 満  0.3 以 上	0.3 未 満	1.0 以 上	1.0 未 満  0.7 以 上	0.7 未 満  0.3 以 上	0.3 未 満					
幼稚園	5 歳	100.0	85.7	7.6	2.1	1.4	-	1.2	1.9	-	14.3	8.8	4.0	1.4	
小学 校	計	100.0	57.5	12.3	11.0	4.5	0.6	0.9	3.4	9.7	41.8	13.2	14.4	14.2	
	6 歳	100.0	76.2	14.3	6.1	0.8	0.6	0.5	0.9	0.6	23.2	14.8	7.0	1.4	
	7	100.0	65.4	14.4	10.3	4.9	0.2	0.7	1.7	2.4	34.4	15.1	12.0	7.3	
	8	100.0	64.0	12.9	11.2	4.2	0.8	0.5	1.7	4.6	35.2	13.5	13.0	8.8	
	9	100.0	54.3	10.6	12.9	5.5	0.7	1.2	3.9	10.9	45.0	11.8	16.7	16.4	
	10	100.0	45.2	12.3	14.5	5.3	1.0	1.7	5.4	14.8	53.9	14.0	19.9	20.0	
	11	100.0	43.5	9.5	10.4	5.8	0.6	0.9	6.5	22.9	56.0	10.4	16.8	28.7	
中学 校	計	100.0	39.9	X	X	X	2.6	X	X	X	57.4	X	X	X	
	12 歳	100.0	X	X	X	X	X	X	X	X	X	X	X	X	
	13	100.0	X	X	X	X	X	X	X	X	X	X	X	X	
	14	100.0	33.0	X	X	X	3.9	X	X	X	63.2	X	X	X	
高等 学 校	計	100.0	X	X	X	X	X	X	X	X	X	X	X	X	
	15 歳	100.0	X	X	X	X	X	X	X	X	X	X	X	X	
	16	100.0	X	X	X	X	X	X	X	X	X	X	X	X	
	17	100.0	X	X	X	X	X	X	X	X	X	X	X	X	

区 分		永久歯の1人当たり平均むし歯(う歯)等数					栄 養 状 態	せき柱・胸郭・四肢の状態			皮膚疾患		結 核 検 査 の 対 象 者 密 者	結 核
		計  (本)	喪 失 歯 数  (本)	むし歯(う歯)				せ き 柱 の 状 態	胸 郭 の 状 態	四 肢 の 状 態	ア ト ピー 性 皮 膚 炎	そ の 他 の 皮 膚 疾 患		
				計  (本)	処 置 歯 数  (本)	未 歯 処 置 数  (本)								
幼稚園	5 歳	...	...	...	...	...	0.3	-	-	-	2.5	1.2	...	...
小学 校	計	...	...	...	...	...	1.5	1.4	0.1	0.0	2.7	1.0	0.1	-
	6 歳	...	...	...	...	...	0.3	1.0	-	0.1	2.5	1.3	0.3	-
	7	...	...	...	...	...	1.4	0.7	0.1	0.0	2.7	0.7	0.1	-
	8	...	...	...	...	...	1.4	1.2	-	-	3.1	1.1	0.0	-
	9	...	...	...	...	...	1.4	1.3	0.1	0.1	4.2	1.3	0.0	-
	10	...	...	...	...	...	1.9	2.0	-	0.1	1.8	0.7	0.1	-
	11	...	...	...	...	...	2.5	2.3	0.1	-	2.0	0.8	0.0	-
中学 校	計	0.4	0.0	0.4	0.3	0.1	1.5	2.5	0.0	0.0	2.0	0.5	0.0	-
	12 歳	0.4	0.0	0.4	0.3	0.1	0.9	1.8	-	-	2.2	0.4	-	-
	13	...	...	...	...	...	1.6	3.2	0.1	0.0	2.1	0.9	-	-
	14	...	...	...	...	...	2.0	2.4	-	-	1.8	0.3	0.1	-
高等 学校	計	...	...	...	...	...	0.3	1.5	0.0	0.1	2.0	0.1	...	0.1
	15 歳	...	...	...	...	...	0.3	1.8	0.1	0.1	1.8	0.1	...	0.1
	16	...	...	...	...	...	0.3	1.6	0.0	0.0	2.1	0.1	...	...
	17	...	...	...	...	...	0.3	1.0	0.0	-	2.0	0.0	...	...

## (広島県 女)

(単位：％)

眼 の 疾 病 ・ 異 常	難   聴	耳 鼻 咽 頭			歯 ・ 口 腔							
		耳  疾  患	鼻 疾 ・ 副 鼻 腔 患	口 疾 腔 患 咽 ・ 喉 異 頭 常	むし歯(う歯)			歯  列  ・ 咬 合	顎  関  節	歯 垢 の 状 態	歯 肉 の 状 態	そ 疾 病 の ・ 他 異 の 常
					計	処 完 了 置 者	未 の 処 あ 置 る 歯 者					
1.9	…	2.3	2.0	－	23.0	12.4	10.6	3.8	－	0.6	－	0.6
4.3	0.4	4.2	6.6	0.9	28.0	14.6	13.4	5.1	0.1	2.8	2.1	6.0
5.9	0.5	6.2	6.9	1.3	21.9	8.8	13.1	4.5	－	1.3	1.3	6.5
4.4	0.5	5.2	5.7	1.3	28.1	13.0	15.1	6.2	0.1	2.3	1.3	4.3
4.3	0.3	5.1	8.9	1.4	34.2	18.7	15.6	6.0	－	2.0	1.7	4.4
3.8	…	3.3	6.2	0.7	33.9	18.4	15.5	4.5	0.3	3.8	2.7	7.4
3.6	0.4	3.2	6.7	0.5	28.3	15.7	12.6	4.9	0.1	4.7	3.7	7.2
3.9	…	2.7	5.3	0.5	21.2	12.5	8.7	4.7	0.1	2.4	1.6	6.2
3.7	0.3	3.9	7.0	0.3	24.2	15.5	8.6	5.5	0.3	2.4	1.9	3.4
4.7	0.3	4.0	8.2	0.4	20.3	12.7	7.6	5.8	0.2	2.1	1.8	4.2
3.6	…	4.5	5.1	0.3	25.9	16.4	9.5	5.7	0.6	2.2	2.4	3.5
2.9	0.2	3.3	7.6	0.3	26.2	17.4	8.8	4.9	0.1	2.7	1.5	2.4
3.5	0.2	2.1	7.8	0.0	28.7	16.4	12.3	4.6	0.5	2.3	1.2	0.6
3.1	0.1	2.3	6.8	0.1	24.3	13.5	10.8	5.1	0.6	2.9	1.2	0.8
3.7	…	2.3	9.1	0.0	27.8	16.9	11.0	4.1	0.3	1.5	1.0	0.5
3.7	0.4	1.8	7.5	0.0	34.4	19.0	15.3	4.5	0.6	2.6	1.3	0.6

心 疾  病  臓 ・  異  の 常	心  電  図  異  常	蛋  白  検  出  の  者	尿  糖  検  出  の  者	その他の疾病・異常			
				ぜ  ん  息	腎  臓  疾  患	言  語  障  害	そ 疾 病 の ・ 他 異 の 常
0.8	…	1.1	…	1.8	－	－	2.4
0.6	2.2	1.7	0.1	1.7	0.1	0.1	3.4
0.6	2.2	0.8	－	2.5	0.1	0.1	2.8
0.5	…	1.0	0.0	1.8	－	0.2	3.7
0.8	…	1.1	0.1	1.9	0.1	0.3	2.5
0.7	…	1.2	0.0	1.5	0.1	0.0	3.5
0.6	…	2.8	0.1	1.3	0.0	0.1	3.2
0.6	…	3.0	0.2	1.3	0.0	0.0	4.4
0.7	3.7	3.2	0.1	1.5	0.2	0.1	4.2
0.5	3.7	3.3	0.1	1.7	0.2	0.1	4.6
0.9	…	3.3	0.1	1.5	0.2	0.1	4.3
0.6	…	2.9	0.2	1.2	0.1	0.1	3.7
0.4	3.6	2.7	0.2	1.0	0.1	0.1	4.2
0.4	3.6	3.2	0.2	0.8	0.1	0.1	4.0
0.4	…	2.8	0.3	1.0	－	0.0	4.1
0.4	…	2.2	0.2	1.2	0.1	0.0	4.4

第4表－1 年齢別 疾病・異常被患率等

1 全国 男女計		裸 眼 視 力										裸 眼 視 力			
区 分	計	視力非矯正者の裸眼視力					視力矯正者の裸眼視力					計	1.0	0.7	0.3
		1.0	1.0	0.7	0.3		1.0	1.0	0.7	0.3			未	未	未
		以上	未	未	未		以上	未	未	未			満	満	満
				0.7	0.3				0.7	0.3			0.7	0.3	
			満	以上	以上			満	以上	以上			以上	以上	
幼稚園	5 歳	100.00	75.44	16.39	4.85	0.39	0.67	1.03	0.97	0.26	23.90	17.42	5.83	0.65	
小学	計	100.00	62.66	10.83	10.60	4.44	1.27	1.39	3.11	5.69	36.07	12.22	13.71	10.14	
	6 歳	100.00	75.15	14.03	6.76	1.12	0.76	0.77	0.92	0.48	24.09	14.80	7.68	1.61	
	7	100.00	71.75	12.07	9.15	3.01	0.87	0.79	1.25	1.12	27.39	12.85	10.40	4.13	
	8	100.00	66.66	11.07	10.93	4.22	1.10	1.12	2.11	2.78	32.24	12.19	13.04	7.00	
	9	100.00	60.15	10.45	11.91	5.26	1.44	1.50	3.27	6.02	38.41	11.95	15.18	11.28	
	10	100.00	54.29	9.19	12.59	6.10	1.63	1.85	4.48	9.86	44.07	11.05	17.07	15.96	
	11	100.00	50.24	8.64	11.73	6.47	1.73	2.18	6.21	12.81	48.03	10.82	17.93	19.28	
中学	計	100.00	39.24	11.01	12.29	6.44	1.42	2.29	7.00	20.31	59.35	13.30	19.29	26.76	
	12 歳	100.00	45.34	11.19	11.63	5.85	1.14	1.93	6.41	16.50	53.52	13.12	18.05	22.35	
	13	100.00	38.96	10.34	13.41	6.54	1.60	2.02	6.60	20.52	59.44	12.36	20.01	27.06	
	14	100.00	33.58	11.48	11.83	6.92	1.51	2.92	7.95	23.81	64.91	14.40	19.78	30.73	
高等	計	100.00	27.44	9.37	9.49	5.78	1.04	2.01	8.31	36.57	71.51	11.38	17.79	42.35	
	15 歳	100.00	27.66	9.28	10.50	6.91	0.87	1.81	7.77	35.20	71.47	11.09	18.27	42.11	
	16	100.00	27.67	10.01	9.80	5.56	1.14	1.94	8.19	35.69	71.19	11.95	17.99	41.25	
	17	100.00	26.98	8.80	8.08	4.79	1.13	2.30	9.00	38.93	71.89	11.10	17.08	43.71	

区 分		永久歯の1人当たり平均むし歯(う歯)等数					栄 養 状 態	せき柱・胸郭・四肢の状態			皮膚疾患		結 核 査 核 の 対 象 精 密 者	結 核
		計  (本)	喪 失 歯 数  (本)	むし歯(う歯)				せ き 柱 の 状 態	胸 郭 の 状 態	四 肢 の 状 態	ア ト ピ ー 性 皮 膚 炎	そ の 他 の 皮 膚 疾 患		
				計  (本)	処 置 歯 数  (本)	未 歯 処 置 数  (本)								
幼稚園	5 歳	...	...	...	...	...	0.20	0.07	0.07	0.04	1.62	0.88	...	...
小 学 校	計	...	...	...	...	...	2.02	0.82	0.05	0.18	3.29	0.58	0.16	0.00
	6 歳	...	...	...	...	...	0.94	0.51	0.03	0.15	3.04	0.71	0.36	0.00
	7	...	...	...	...	...	1.29	0.63	0.06	0.15	3.13	0.64	0.17	0.01
	8	...	...	...	...	...	1.87	0.70	0.04	0.12	3.29	0.63	0.10	-
	9	...	...	...	...	...	2.39	0.84	0.05	0.19	3.36	0.57	0.13	0.01
	10	...	...	...	...	...	2.61	1.02	0.06	0.25	3.50	0.51	0.13	0.00
	11	...	...	...	...	...	2.82	1.15	0.05	0.21	3.34	0.47	0.12	0.00
中 学 校	計	0.47	0.01	0.46	0.29	0.17	1.42	1.47	0.09	0.29	3.00	0.26	0.12	0.00
	12 歳	0.47	0.01	0.46	0.29	0.17	1.51	1.45	0.08	0.23	3.04	0.28	0.17	0.00
	13	...	...	...	...	...	1.36	1.50	0.08	0.34	3.01	0.25	0.12	0.00
	14	...	...	...	...	...	1.40	1.46	0.09	0.31	2.95	0.24	0.09	0.00
高 等 学 校	計	...	...	...	...	...	0.55	0.77	0.05	0.15	2.52	0.22	...	0.04
	15 歳	...	...	...	...	...	0.60	0.97	0.06	0.14	2.51	0.24	...	0.04
	16	...	...	...	...	...	0.52	0.73	0.05	0.16	2.57	0.22	...	...
	17	...	...	...	...	...	0.54	0.61	0.05	0.15	2.49	0.20	...	...

(注) 1 この表は、疾病・異常該当者（疾病・異常に該当する旨健康診断票に記載のあった者）の割合の推定値（小数点第3位以下を四捨五入）を示したものである。（以下同じ）

2 被患率等の標準誤差は、受検者数と得られた被患率等により異なるが、むし歯（計）の被患率の標準誤差は幼稚園で0.40、小学校で0.27、中学校で0.31、高等学校で0.40、裸眼視力では幼稚園で1.06、小学校で0.30、中学校で0.77、高等学校で0.56、ぜん息では幼稚園で0.09、小学校で0.08、中学校で0.07、高等学校で0.05、心臓の疾病・異常では幼稚園で0.03、小学校で0.02、中学校で0.03、高等学校で0.03である。

3 「X」は疾病・異常被患率等の標準誤差が5以上、受検者が100人（5歳は50人）未満、回答校が1校以下又は疾病・異常被患率が100.00%のため統計数値を公表しない。（以下同じ）

4 結核に関する検診の取扱いについては、「学校保健安全法施行規則」の一部改正に伴い、平成24年4月から教育委員会に設置された結核対策委員会からの意見を聞かずに精密検査を行うことができるようになったため、「結核の精密検査の対象者」には、学校医の診察の結果、精密検査が必要と認められた者も含まれる。（以下同じ）



(全国 男女計)

(単位：％)

眼 の 疾 病 ・ 異 常	難   聴	耳 鼻 咽 頭			歯 ・ 口 腔							
		耳  疾  患	鼻 疾 ・ 副 鼻 腔 患	口 疾 腔 患 咽 ・ 喉 異 頭 常	むし歯(う歯)			歯 列 ・ 咬 合	顎  関  節	歯 垢 の 状 態	歯 肉 の 状 態	そ 疾 の 病 ・ 他 異 の 常
					計	処 完 了 置 者	未 の 処 あ 置 る 歯 者					
1.75	…	2.41	2.61	0.90	19.44	6.98	12.46	4.97	0.06	0.99	0.27	2.38
5.79	0.50	6.20	11.36	1.24	30.83	15.07	15.76	5.54	0.12	3.25	2.05	6.98
6.43	0.67	9.92	12.25	1.88	24.41	9.16	15.24	3.82	0.06	1.29	0.73	6.51
5.22	0.53	6.74	10.97	1.34	30.70	13.87	16.83	5.38	0.10	2.51	1.36	5.93
5.50	0.47	5.94	11.35	1.43	36.12	17.69	18.43	5.83	0.13	3.24	1.89	5.65
6.34	…	5.73	12.03	1.00	36.82	18.99	17.83	6.20	0.14	3.89	2.36	7.16
5.75	0.36	5.17	11.52	1.17	31.99	16.85	15.15	5.93	0.13	4.26	2.84	8.61
5.55	…	4.13	10.12	0.73	24.56	13.28	11.27	5.91	0.17	4.04	2.89	7.80
5.24	0.31	4.32	10.87	0.44	25.23	15.16	10.08	5.73	0.28	4.05	3.47	3.75
5.90	0.32	5.89	11.80	0.67	23.09	13.44	9.65	5.63	0.22	3.82	3.20	5.14
4.80	…	3.79	10.34	0.34	25.03	15.15	9.88	5.72	0.28	4.16	3.56	3.58
5.03	0.30	3.31	10.48	0.31	27.51	16.82	10.69	5.82	0.32	4.17	3.63	2.56
3.19	0.27	2.28	7.28	0.25	32.77	20.72	12.05	4.52	0.47	3.58	3.28	1.28
3.71	0.26	3.14	8.75	0.26	28.28	17.97	10.32	4.60	0.46	3.57	3.27	1.36
2.98	…	2.03	6.77	0.27	33.27	21.18	12.09	4.48	0.45	3.47	3.20	1.25
2.88	0.27	1.65	6.27	0.22	36.91	23.09	13.82	4.47	0.51	3.70	3.36	1.21

心 疾  病  臓・  異  の 常	心  電  図  異  常	蛋  白  検  出  の  者	尿  糖  検  出  の  者	その他の疾病・異常			
				ぜ   ん   息	腎  臓  疾  患	言  語  障  害	そ 疾 の 病 ・ 他 異 の 常
0.26	…	0.59	…	1.30	0.06	0.44	2.06
0.77	2.52	0.95	0.08	3.22	0.19	0.52	5.72
0.86	2.52	0.61	0.05	3.52	0.16	0.87	5.37
0.78	…	0.69	0.07	3.48	0.18	0.73	5.61
0.74	…	0.70	0.06	3.40	0.19	0.55	5.73
0.81	…	0.86	0.08	3.07	0.20	0.44	5.82
0.74	…	1.08	0.08	3.01	0.20	0.31	5.91
0.69	…	1.69	0.13	2.89	0.23	0.28	5.81
0.87	3.40	2.69	0.17	2.14	0.25	0.14	6.03
0.90	3.40	2.63	0.13	2.32	0.24	0.15	5.94
0.91	…	2.83	0.19	2.18	0.25	0.15	6.10
0.80	…	2.63	0.20	1.94	0.27	0.11	6.05
0.74	3.31	2.56	0.22	1.53	0.18	0.08	5.49
0.87	3.31	3.13	0.20	1.55	0.19	0.11	5.65
0.68	…	2.48	0.24	1.51	0.17	0.07	5.53
0.64	…	2.05	0.23	1.54	0.18	0.07	5.29

第4表－2 年齢別 疾病・異常被患率等

2 全国 男

区 分		裸 眼 視 力								裸 眼 視 力				
		計	視力非矯正者の裸眼視力				視力矯正者の裸眼視力				計	1.0	0.7	0.3
			1.0 以上	1.0 未 満	0.7 未 満	0.3 未 満	1.0 以上	1.0 未 満	0.7 未 満	0.3 未 満		未 満	0.7 以上	0.3 以上
幼稚園	5 歳	100.00	76.36	16.22	4.45	0.37	0.61	0.88	0.79	0.33	23.03	17.10	5.23	0.70
小 学 校	計	100.00	64.76	10.60	10.26	4.20	1.16	1.29	2.73	5.01	34.09	11.89	12.99	9.21
	6 歳	100.00	75.81	13.65	6.56	1.21	0.73	0.71	0.83	0.50	23.46	14.36	7.38	1.71
	7	100.00	72.89	11.67	8.84	2.88	0.84	0.72	1.09	1.06	26.27	12.39	9.93	3.95
	8	100.00	68.42	10.72	10.33	4.12	0.97	1.02	1.78	2.63	30.60	11.74	12.11	6.75
	9	100.00	62.05	10.45	11.43	5.07	1.43	1.39	2.79	5.39	36.52	11.84	14.22	10.47
	10	100.00	58.78	8.82	12.52	4.90	1.34	1.63	3.78	8.22	39.88	10.46	16.30	13.12
	11	100.00	52.65	8.70	11.37	6.60	1.54	2.13	5.72	11.28	45.81	10.84	17.09	17.88
中 学 校	計	100.00	42.38	10.34	12.52	6.89	1.33	1.98	6.58	17.99	56.29	12.32	19.10	24.88
	12 歳	100.00	47.56	11.12	12.17	5.76	1.04	1.54	5.68	15.12	51.40	12.67	17.85	20.88
	13	100.00	42.19	10.61	12.72	7.18	1.63	2.33	5.74	17.61	56.19	12.94	18.47	24.78
	14	100.00	37.54	9.32	12.65	7.70	1.31	2.05	8.28	21.15	61.15	11.37	20.93	28.85
高 等 学 校	計	100.00	31.25	9.38	10.52	6.78	1.22	2.16	6.88	31.81	67.53	11.54	17.40	38.59
	15 歳	100.00	31.35	9.07	11.04	8.37	1.02	1.92	6.62	30.60	67.63	11.00	17.66	38.97
	16	100.00	30.80	9.53	11.45	6.16	1.40	1.77	6.99	31.89	67.81	11.31	18.44	38.06
	17	100.00	31.61	9.57	9.01	5.68	1.25	2.79	7.06	33.03	67.15	12.36	16.07	38.72

区 分		永久歯の1人当たり平均むし歯(う歯)等数					栄 養 状 態	せき柱・胸郭・四肢の状態			皮膚疾患		結 核 査 核 の 対 象 精 密 者	結 核
		計  (本)	喪 失 歯 数  (本)	むし歯(う歯)				せ き 柱 の 状 態	胸 郭 の 状 態	四 肢 の 状 態	ア ト ピ ー 性 皮 膚 炎	そ の 他 の 皮 膚 疾 患		
				計  (本)	処 置 歯 数  (本)	未 歯 処 置 数  (本)								
幼稚園	5 歳	...	...	...	...	...	0.18	0.10	0.09	0.02	1.70	0.90	...	...
小 学 校	計	...	...	...	...	...	2.29	0.75	0.06	0.20	3.44	0.62	0.17	0.00
	6 歳	...	...	...	...	...	1.00	0.52	0.04	0.16	3.19	0.77	0.36	0.00
	7	...	...	...	...	...	1.37	0.62	0.07	0.17	3.27	0.66	0.16	0.00
	8	...	...	...	...	...	2.06	0.68	0.05	0.13	3.44	0.63	0.11	-
	9	...	...	...	...	...	2.81	0.78	0.05	0.19	3.51	0.61	0.13	0.01
	10	...	...	...	...	...	3.01	0.90	0.08	0.30	3.68	0.54	0.14	-
中 学 校	11	...	...	...	...	...	3.29	0.99	0.07	0.24	3.48	0.51	0.15	0.00
	計	0.41	0.01	0.41	0.25	0.16	1.54	1.09	0.14	0.36	3.13	0.26	0.13	0.00
	12 歳	0.41	0.01	0.41	0.25	0.16	1.65	1.04	0.13	0.28	3.13	0.26	0.18	0.00
	13	...	...	...	...	...	1.47	1.11	0.14	0.41	3.21	0.26	0.13	0.01
	14	...	...	...	...	...	1.50	1.11	0.16	0.38	3.06	0.27	0.08	-
高 等 学 校	計	...	...	...	...	...	0.61	0.53	0.09	0.17	2.73	0.22	...	0.04
	15 歳	...	...	...	...	...	0.67	0.66	0.10	0.15	2.72	0.24	...	0.04
	16	...	...	...	...	...	0.58	0.50	0.09	0.18	2.72	0.23	...	...
	17	...	...	...	...	...	0.58	0.43	0.07	0.18	2.74	0.21	...	...

(全国 男)

(単位：％)

眼 の 疾 病 ・ 異 常	難    聴	耳 鼻 咽 頭			歯 ・ 口 腔							
		耳   疾   患	鼻 疾 ・ 副 鼻 腔 患	口 疾 腔 患 咽 ・ 喉 異 頭 常	むし歯(う歯)			歯 列 ・ 咬 合	顎   関   節	歯 垢 の 状 態	歯 肉 の 状 態	そ 疾 の 病 ・ 他 異 の 常
					計	処 完 了 置 者	未 の 処 あ 置 る 歯 者					
1.93	…	2.23	2.88	0.99	20.69	7.39	13.30	4.48	0.05	1.10	0.30	2.35
6.13	0.45	6.39	13.65	1.29	31.86	15.62	16.24	5.39	0.11	3.68	2.26	6.83
6.81	0.68	9.75	14.62	2.00	25.03	9.47	15.56	3.42	0.04	1.27	0.72	6.28
5.42	0.45	6.77	13.18	1.52	31.24	14.12	17.13	4.94	0.08	2.68	1.41	5.72
5.90	0.39	6.28	13.71	1.60	37.36	18.35	19.01	5.81	0.12	3.77	2.17	5.46
6.74	…	6.04	14.44	1.05	38.08	19.82	18.25	6.14	0.14	4.41	2.51	6.61
6.00	0.30	5.32	13.96	0.98	33.66	17.71	15.95	6.02	0.13	4.85	3.18	8.38
5.92	…	4.58	12.08	0.72	25.35	13.64	11.71	5.78	0.16	4.77	3.32	8.33
5.91	0.27	4.98	12.39	0.54	23.68	14.00	9.68	5.60	0.23	4.90	4.16	4.03
6.59	0.27	6.66	13.92	0.83	21.99	12.64	9.35	5.63	0.19	4.58	3.83	5.66
5.51	…	4.41	11.95	0.45	23.41	13.99	9.42	5.49	0.22	4.99	4.23	3.77
5.64	0.26	3.90	11.35	0.37	25.57	15.32	10.25	5.68	0.28	5.11	4.42	2.71
3.57	0.23	2.75	8.05	0.25	31.13	18.89	12.24	4.60	0.46	4.60	4.25	1.34
4.12	0.23	3.78	9.88	0.28	26.67	16.26	10.41	4.66	0.45	4.57	4.22	1.44
3.45	…	2.48	7.25	0.26	31.54	19.34	12.19	4.56	0.42	4.46	4.12	1.30
3.14	0.23	1.98	6.96	0.21	35.33	21.15	14.18	4.57	0.50	4.76	4.40	1.28

心 疾  病  臓・  異  の 常	心  電  図  異  常	蛋  白  検  出  の  者	尿  糖  検  出  の  者	その他の疾病・異常			
				ぜ   ん   息	腎   臓   疾   患	言   語   障   害	そ 疾 の 病 ・ 他 異 の 常
0.25	…	0.51	…	1.52	0.10	0.58	2.54
0.78	2.91	0.69	0.06	3.75	0.19	0.65	6.87
0.90	2.91	0.47	0.04	3.99	0.17	1.06	6.48
0.77	…	0.48	0.05	3.99	0.18	0.91	6.79
0.76	…	0.53	0.06	4.03	0.18	0.71	7.01
0.83	…	0.55	0.05	3.57	0.20	0.57	7.08
0.76	…	0.68	0.05	3.61	0.20	0.40	6.97
0.65	…	1.40	0.10	3.40	0.21	0.32	6.86
0.91	3.75	3.06	0.15	2.51	0.25	0.17	6.64
0.92	3.75	2.77	0.11	2.78	0.22	0.17	6.77
1.00	…	3.30	0.16	2.50	0.25	0.19	6.67
0.81	…	3.10	0.18	2.26	0.26	0.15	6.47
0.78	4.07	2.80	0.23	1.74	0.20	0.11	5.53
0.90	4.07	3.50	0.21	1.78	0.21	0.14	5.81
0.72	…	2.70	0.24	1.66	0.21	0.10	5.50
0.71	…	2.19	0.25	1.77	0.17	0.08	5.26

第 4 表-3 年齡別 疾病・異常被患率等

### 3 全国 女

区 分		裸 眼 視 力									裸 眼 視 力				
		計	視力非矯正者の裸眼視力					視力矯正者の裸眼視力				計	1.0	0.7	0.3
			1.0 以上	1.0 未 満	0.7 未 満	0.3 未 満	1.0 以上	1.0 未 満	0.7 未 満	0.3 未 満	1.0 未 満		0.7 未 満	0.3 未 満	
幼稚園	5 歳	100.00	74.49	16.56	5.27	0.41	0.72	1.18	1.17	0.20	24.79	17.74	6.44	0.61	
小 学 校	計	100.00	60.47	11.08	10.95	4.69	1.39	1.49	3.51	6.41	38.14	12.57	14.46	11.11	
	6 歳	100.00	74.45	14.43	6.98	1.03	0.79	0.83	1.02	0.47	24.75	15.26	7.99	1.50	
	7	100.00	70.56	12.48	9.48	3.14	0.90	0.85	1.41	1.19	28.55	13.33	10.89	4.33	
	8	100.00	64.81	11.44	11.57	4.33	1.24	1.22	2.46	2.94	33.95	12.66	14.03	7.27	
	9	100.00	58.17	10.44	12.42	5.46	1.46	1.62	3.77	6.66	40.37	12.06	16.19	12.12	
	10	100.00	49.58	9.58	12.67	7.35	1.94	2.09	5.21	11.58	48.48	11.67	17.88	18.94	
	11	100.00	47.71	8.57	12.10	6.34	1.93	2.22	6.71	14.40	50.36	10.79	18.82	20.74	
中 学 校	計	100.00	35.92	11.71	12.06	5.98	1.52	2.63	7.43	22.76	62.57	14.34	19.49	28.74	
	12 歳	100.00	43.00	11.26	11.07	5.94	1.25	2.34	7.18	17.96	55.75	13.59	18.26	23.90	
	13	100.00	35.54	10.05	14.14	5.87	1.58	1.70	7.51	23.61	62.89	11.75	21.65	29.49	
	14	100.00	29.42	13.76	10.97	6.10	1.71	3.83	7.60	26.60	68.87	17.59	18.58	32.70	
高 等 学 校	計	100.00	23.35	9.35	8.38	4.71	0.86	1.85	9.83	41.68	75.79	11.20	18.21	46.38	
	15 歳	100.00	23.65	9.51	9.91	5.33	0.71	1.68	9.02	40.20	75.64	11.20	18.92	45.52	
	16	100.00	24.35	10.51	8.05	4.92	0.87	2.11	9.46	39.73	74.79	12.63	17.51	44.65	
	17	100.00	22.01	7.98	7.08	3.83	1.01	1.77	11.08	45.24	76.98	9.74	18.16	49.07	

区 分		永久歯の1人当たり平均むし歯(う歯)等数					栄 養 状 態	せき柱・胸郭・四肢の状態			皮膚疾患		結 核 査 核 の 対 象 精 査 密 者	結 核
		計  (本)	喪 失 歯 数  (本)	むし歯(う歯)				せ き 柱 の 状 態	胸 郭 の 状 態	四 肢 の 状 態	ア ト ピ ー 性 皮 膚 炎	そ の 他 の 皮 膚 疾 患		
				計  (本)	処 置 歯 数  (本)	未 処 置 歯 数  (本)								
幼稚園	5 歳	...	...	...	...	...	0.23	0.04	0.05	0.06	1.54	0.86	...	...
小 学 校	計	...	...	...	...	...	1.73	0.88	0.04	0.16	3.13	0.55	0.16	0.00
	6 歳	...	...	...	...	...	0.88	0.50	0.03	0.13	2.89	0.65	0.35	0.00
	7	...	...	...	...	...	1.22	0.65	0.04	0.13	2.99	0.63	0.17	0.01
	8	...	...	...	...	...	1.67	0.71	0.03	0.11	3.14	0.62	0.10	-
	9	...	...	...	...	...	1.96	0.90	0.04	0.20	3.20	0.53	0.13	-
	10	...	...	...	...	...	2.18	1.15	0.05	0.20	3.32	0.48	0.11	0.00
	11	...	...	...	...	...	2.33	1.32	0.03	0.18	3.20	0.43	0.09	-
中 学 校	計	0.52	0.01	0.51	0.33	0.19	1.29	1.88	0.03	0.23	2.86	0.25	0.12	0.00
	12 歳	0.52	0.01	0.51	0.33	0.19	1.36	1.88	0.03	0.19	2.95	0.30	0.16	0.00
	13	...	...	...	...	...	1.24	1.92	0.03	0.27	2.80	0.24	0.11	0.00
	14	...	...	...	...	...	1.28	1.83	0.03	0.24	2.83	0.21	0.10	0.00
高 等 学 校	計	...	...	...	...	...	0.49	1.03	0.02	0.13	2.31	0.22	...	0.04
	15 歳	...	...	...	...	...	0.51	1.30	0.03	0.13	2.28	0.25	...	0.04
	16	...	...	...	...	...	0.45	0.97	0.02	0.14	2.41	0.21	...	...
	17	...	...	...	...	...	0.51	0.80	0.03	0.13	2.23	0.19	...	...

(全国 女)

(単位：％)

眼 の 疾 病 ・ 異 常	難    聴	耳 鼻 咽 頭			歯 ・ 口 腔							
		耳   疾   患	鼻 疾 ・ 副 鼻 腔 患	口 疾 腔 患 咽 ・ 喉 異 頭 常	むし歯(う歯)			歯 列 ・ 咬 合	顎   関   節	歯 垢 の 状 態	歯 肉 の 状 態	そ 疾 の 病 ・ 他 異 の 常
					計	処 完 了 置 者	未 の 処 あ 置 る 歯 者					
1.57	…	2.60	2.33	0.80	18.16	6.55	11.61	5.47	0.06	0.89	0.24	2.42
5.45	0.56	6.00	8.97	1.19	29.74	14.49	15.26	5.70	0.14	2.80	1.82	7.12
6.02	0.67	10.10	9.78	1.75	23.75	8.84	14.91	4.24	0.09	1.31	0.75	6.76
5.01	0.61	6.72	8.67	1.14	30.14	13.61	16.53	5.83	0.12	2.34	1.30	6.16
5.09	0.56	5.57	8.87	1.25	34.82	17.00	17.82	5.84	0.15	2.67	1.59	5.85
5.93	…	5.40	9.53	0.95	35.50	18.12	17.39	6.26	0.15	3.36	2.21	7.73
5.49	0.42	5.02	8.96	1.36	30.23	15.94	14.30	5.83	0.14	3.64	2.48	8.84
5.17	…	3.67	8.08	0.73	23.73	12.92	10.81	6.04	0.19	3.27	2.44	7.25
4.54	0.36	3.63	9.28	0.33	26.86	16.37	10.50	5.86	0.32	3.16	2.74	3.44
5.18	0.37	5.09	9.60	0.51	24.23	14.28	9.96	5.64	0.26	3.03	2.54	4.59
4.05	…	3.15	8.67	0.23	26.73	16.36	10.36	5.96	0.35	3.28	2.87	3.37
4.39	0.35	2.69	9.58	0.25	29.55	18.39	11.15	5.97	0.37	3.18	2.79	2.40
2.80	0.30	1.79	6.48	0.25	34.49	22.63	11.86	4.43	0.48	2.51	2.27	1.21
3.28	0.30	2.48	7.56	0.23	29.97	19.75	10.22	4.53	0.47	2.51	2.28	1.28
2.49	…	1.56	6.27	0.27	35.07	23.09	11.98	4.40	0.47	2.44	2.25	1.21
2.61	0.31	1.31	5.56	0.24	38.57	25.13	13.44	4.36	0.51	2.58	2.28	1.15

心 疾  病  臓・  異  の 常	心  電  図  異  常	蛋  白  検  出  の  者	尿  糖  検  出  の  者	その他の疾病・異常			
				ぜ   ん   息	腎   臓   疾   患	言   語   障   害	そ 疾 の 病 ・ 他 異 の 常
0.28	…	0.67	…	1.07	0.02	0.30	1.57
0.76	2.12	1.22	0.10	2.66	0.20	0.38	4.50
0.83	2.12	0.76	0.06	3.04	0.16	0.66	4.22
0.79	…	0.90	0.08	2.95	0.17	0.55	4.38
0.71	…	0.88	0.07	2.74	0.20	0.38	4.38
0.80	…	1.19	0.10	2.55	0.20	0.30	4.50
0.72	…	1.49	0.10	2.39	0.21	0.22	4.79
0.73	…	2.00	0.15	2.35	0.24	0.23	4.71
0.82	3.05	2.32	0.19	1.76	0.26	0.10	5.39
0.88	3.05	2.49	0.14	1.84	0.25	0.12	5.06
0.81	…	2.33	0.22	1.84	0.24	0.11	5.51
0.78	…	2.13	0.21	1.59	0.28	0.08	5.60
0.69	2.52	2.31	0.21	1.32	0.16	0.05	5.45
0.85	2.52	2.75	0.19	1.32	0.16	0.07	5.48
0.65	…	2.25	0.23	1.34	0.14	0.04	5.55
0.57	…	1.90	0.22	1.29	0.18	0.05	5.33

## 第5表 相談員・スクールカウンセラーの配置状況

### 1 相談員

(単位：%)

区 分	小 学 校				中 学 校				高 等 学 校			
	有			無	有			無	有			無
	定期配置		不定期 配 置		定期配置		不定期 配 置		定期配置		不定期 配 置	
	週4時 間以上	週4時 間未満			週4時 間以上	週4時 間未満			週4時 間以上	週4時 間未満		
広島県	17.0	2.6	16.1	64.4	14.6	-	10.8	74.6	-	-	-	100.0
全 国	14.3	4.6	12.6	68.5	26.1	3.3	7.3	63.2	9.0	2.1	5.2	83.7

(注) 相談員とは、退職教員、保育士、民生児童委員など地域の人材であり、児童が悩みや不安を気軽に相談できる話し相手として、また学校と保護者・地域のパイプ役として、不登校・問題行動等の未然防止や早期発見・早期対応にあたる者である。

### 2 スクールカウンセラー

(単位：%)

区 分	小 学 校				中 学 校				高 等 学 校			
	有			無	有			無	有			無
	定期配置		不定期 配 置		定期配置		不定期 配 置		定期配置		不定期 配 置	
	週4時 間以上	週4時 間未満			週4時 間以上	週4時 間未満			週4時 間以上	週4時 間未満		
広島県	20.9	41.5	33.6	4.0	74.8	15.3	9.9	-	27.4	63.3	9.4	-
全 国	29.3	40.9	25.1	4.7	63.5	25.0	10.0	1.5	49.0	31.5	14.4	5.1

(注) スクールカウンセラーとは、臨床心理士、精神科医、心理学系の大学の常勤教員など、臨床心理に関し高度に専門的な知識・経験を有する者であり、心の専門家として、専門性を有しつつ、児童生徒へのカウンセリング、教職員及び保護者に対する助言・援助を行う者である。



第6表－1 年次統計 年齢別 平均身長の推移

1 広島県 男

区 分	幼稚園	小 学 校						中 学 校			高 等 学 校		
	5歳	6歳	7歳	8歳	9歳	10歳	11歳	12歳	13歳	14歳	15歳	16歳	17歳
昭和23年度	103.3	107.7	112.2	116.9	121.4	125.9	129.6	134.7	139.4	145.6	155.0	158.4	160.8
24年	104.3	108.4	113.0	117.6	122.1	126.0	130.5	135.1	140.1	145.9	155.0	158.3	161.0
25年	104.2	108.3	113.4	118.1	122.5	126.8	130.9	135.8	140.8	147.2	155.1	158.9	161.1
26年	104.6	108.5	113.5	118.3	122.3	127.0	131.3	136.2	141.5	147.9	155.9	159.6	160.2
27年	…	108.9	114.1	118.7	123.5	127.7	132.2	136.5	142.0	148.8	156.0	160.0	162.3
28年	…	109.2	114.8	119.5	124.0	128.6	132.8	137.7	143.4	149.9	157.1	160.5	162.9
29年	105.0	109.7	114.7	119.7	124.4	128.8	133.3	138.4	144.1	150.9	157.2	160.4	162.6
30年	105.4	109.9	115.0	120.1	124.9	129.2	133.4	138.7	144.9	151.2	158.1	161.2	163.1
31年	105.4	110.4	115.8	120.8	125.1	129.9	134.2	139.3	145.5	152.2	159.0	161.7	163.6
32年	105.9	110.4	115.7	120.8	125.6	129.7	134.8	139.7	145.8	152.5	159.4	162.0	164.2
33年	106.3	110.6	116.0	121.2	126.0	130.6	134.7	140.3	146.5	153.1	159.9	162.5	164.0
34年	106.6	111.0	116.2	121.3	126.0	130.7	136.1	140.5	147.3	154.1	159.8	162.8	164.2
35年	106.9	111.8	117.0	122.2	127.0	131.9	136.4	141.6	147.8	155.2	160.7	163.0	164.5
36年	107.3	111.7	117.2	122.4	127.1	131.7	136.4	142.4	149.3	155.4	161.3	163.6	164.9
37年	107.5	111.9	117.5	122.8	127.8	132.2	136.8	142.6	149.7	156.3	160.8	163.7	165.5
38年	108.1	112.7	118.1	123.4	128.1	133.0	137.6	143.1	150.3	155.5	162.7	164.5	165.7
39年	108.4	112.7	118.5	123.6	128.4	133.1	137.9	144.1	151.5	157.9	162.5	164.8	165.9
40年	108.0	113.1	118.7	124.0	128.7	133.7	138.4	144.4	151.6	158.2	163.1	165.3	166.1
41年	108.2	113.4	118.8	124.1	129.1	134.1	139.1	145.3	152.5	158.9	163.1	165.2	166.4
42年	108.4	113.4	118.9	124.2	129.2	134.2	139.3	145.5	152.7	159.1	164.4	166.3	167.1
43年	108.5	113.8	119.3	124.6	129.7	134.3	140.1	146.5	153.9	159.9	164.2	166.0	167.3
44年	109.0	114.1	119.9	125.2	130.1	135.0	139.9	146.6	153.6	160.3	164.6	166.7	167.5
45年	…	…	…	…	…	…	…	…	…	…	…	…	…
46年	109.9	114.3	119.5	125.6	130.1	135.5	140.9	147.0	154.1	160.7	164.1	166.5	167.5
47年	109.2	114.9	120.1	125.7	130.5	135.2	140.5	147.9	155.4	161.6	164.9	167.1	168.1
48年	109.5	114.4	120.6	125.6	131.0	135.8	141.4	148.3	155.6	161.6	164.7	167.0	168.1
49年	109.4	114.8	120.3	126.0	131.0	135.6	140.9	148.1	155.8	161.7	165.6	167.4	168.5
50年	109.3	114.8	120.5	125.4	131.2	136.0	141.5	148.4	156.0	162.0	165.9	167.7	168.8
51年	109.2	114.8	120.3	126.1	131.0	136.4	141.3	148.8	156.5	162.3	166.0	167.6	168.4
52年	…	…	…	…	…	…	…	…	…	…	…	…	…
53年	…	…	…	…	…	…	…	…	…	…	…	…	…
54年	109.8	115.2	120.7	126.2	131.2	136.2	142.5	148.6	157.1	163.1	166.1	168.3	168.9
55年	110.4	115.2	120.7	126.5	131.9	137.1	142.2	149.1	156.2	163.2	165.9	168.0	169.1
56年	109.9	115.6	120.7	126.6	131.7	136.7	142.5	149.3	157.2	163.0	167.0	168.4	169.1
57年	110.1	115.4	121.4	126.7	131.4	136.9	142.7	149.1	156.7	163.1	166.7	168.4	169.3
58年	110.1	115.6	121.3	126.7	131.6	136.8	142.5	149.0	157.1	162.9	166.6	168.6	169.6
59年	110.2	115.9	121.2	126.8	131.7	137.6	142.7	149.3	157.2	163.2	167.0	168.7	169.6
60年	110.3	115.5	121.2	127.0	132.3	136.8	142.2	149.3	156.8	163.1	167.0	169.1	169.0
61年	110.1	115.8	121.4	127.1	132.1	137.3	142.4	149.3	157.1	163.5	167.0	169.5	170.0
62年	110.2	115.6	121.4	127.0	132.3	137.4	142.7	149.4	157.7	163.5	167.6	169.1	169.6
63年	110.3	115.8	121.4	127.4	132.0	137.7	143.4	149.8	158.0	163.6	167.6	168.7	169.9
平成元年	110.5	116.5	121.8	127.5	132.6	137.7	142.8	150.7	158.0	163.9	167.3	168.8	170.6
2年	110.5	116.4	122.1	127.5	132.9	137.5	143.3	150.6	157.8	163.7	167.8	168.8	170.2
3年	110.0	116.1	122.4	127.5	132.6	138.1	143.7	150.5	158.4	164.6	167.6	169.1	170.2
4年	110.1	115.9	122.1	127.2	132.8	138.1	143.8	150.8	158.4	164.2	167.7	169.5	170.4
5年	110.0	116.2	121.9	127.6	132.8	137.9	144.1	150.9	158.8	164.4	167.7	169.6	170.2
6年	110.4	116.3	121.8	127.4	132.7	138.4	143.7	150.7	158.8	164.2	167.6	169.4	170.6
7年	110.3	116.5	121.6	127.0	132.7	138.3	143.9	151.5	159.0	164.2	167.4	169.1	169.9
8年	110.4	116.0	121.9	127.5	133.0	137.6	143.9	151.2	158.7	164.7	167.5	169.4	170.4
9年	110.7	116.1	122.2	127.3	133.4	138.3	144.2	151.2	158.6	164.7	167.5	168.9	170.3

- (注) 1 昭和23年から統計法による「学校衛生統計」として実施し、昭和35年に「学校保健統計」に名称変更。  
(以下同じ)
- 2 5歳については、昭和27年及び昭和28年は調査を実施していない。(以下同じ)
- 3 昭和45年、昭和52年及び昭和53年については、国が調査方法・集計方法を変更したため、各都道府県別の数値を集計していない。(以下同じ)
- 4 令和2年度から令和5年度の数値については、いずれの項目も調査時期の異なる数値を含んでいる影響があるため、他の年度の数値と比較はできない。(以下同じ)



(昭和23年度～令和7年度)

区 分	(単位：cm)												
	幼稚園	小 学 校						中 学 校			高 等 学 校		
	5歳	6歳	7歳	8歳	9歳	10歳	11歳	12歳	13歳	14歳	15歳	16歳	17歳
10年	110.4	116.4	122.2	127.8	133.2	137.9	144.5	151.7	158.9	164.4	167.6	169.9	170.4
11年	110.7	116.2	121.8	127.5	132.7	138.3	145.3	151.4	159.8	164.7	168.0	169.6	170.7
12年	110.6	116.1	121.5	128.0	132.7	138.7	145.0	152.1	159.8	165.0	167.9	169.4	170.2
13年	110.5	115.7	122.0	127.8	132.8	138.1	143.9	152.2	159.0	165.0	168.0	169.4	170.6
14年	110.6	116.1	122.3	128.0	133.1	138.6	144.8	151.9	159.7	164.9	167.5	169.3	169.9
15年	111.0	116.3	121.9	127.5	132.9	139.2	144.4	151.7	158.8	164.5	167.6	169.0	169.4
16年	110.7	115.6	122.3	127.5	133.4	137.9	144.4	151.6	159.1	164.2	167.4	169.4	170.2
17年	110.5	116.3	122.3	127.9	133.1	138.7	144.4	151.7	158.5	164.7	167.6	169.1	170.8
18年	110.3	116.4	122.1	127.4	133.0	138.9	144.4	151.8	159.5	164.4	167.3	168.8	169.8
19年	110.4	116.0	121.6	127.4	133.7	138.1	144.3	152.2	158.8	164.2	168.1	169.5	169.6
20年	110.1	116.4	122.2	127.5	133.4	138.6	144.9	151.8	159.3	164.7	167.8	169.0	169.8
21年	110.2	116.4	121.6	127.8	132.8	138.2	144.2	151.5	159.2	164.4	167.8	168.6	169.8
22年	110.4	116.5	121.9	127.5	133.4	138.4	144.5	151.9	158.4	164.7	167.1	169.0	169.9
23年	110.5	116.0	122.5	128.1	132.7	138.7	144.2	152.2	158.5	164.4	167.5	169.8	169.6
24年	110.1	116.4	121.7	127.6	133.0	138.1	143.9	152.3	158.8	164.8	166.9	168.3	169.8
25年	110.0	116.1	122.0	127.4	133.3	138.1	144.0	152.1	158.6	164.6	167.0	168.9	169.8
26年	110.3	116.1	121.9	127.6	132.8	138.1	144.4	151.7	158.8	164.0	168.1	168.4	169.8
27年	109.9	116.1	121.9	127.7	133.1	138.3	144.4	152.5	158.9	164.5	167.5	169.2	169.8
28年	110.0	115.8	121.9	127.6	133.0	138.0	144.7	151.9	158.8	164.3	167.7	169.1	170.0
29年	109.7	116.2	122.1	127.7	132.7	138.7	144.6	151.9	159.9	164.4	167.6	169.4	169.7
30年	110.4	116.0	122.0	127.4	133.9	138.0	144.9	152.3	158.9	164.3	167.6	169.1	170.3
令和元年	109.6	115.6	121.6	127.8	132.9	137.9	144.4	151.9	159.1	164.2	167.5	169.4	170.4
2年	110.6	115.8	122.2	127.4	133.4	138.8	144.8	152.8	160.0	164.8	167.9	169.0	170.1
3年	111.5	116.1	122.5	127.8	133.0	138.3	145.2	153.0	159.6	165.1	168.0	169.4	169.6
4年	110.2	115.5	121.9	127.3	133.4	138.7	144.6	153.0	159.7	164.9	167.2	169.4	169.6
5年	110.4	116.4	122.2	127.4	133.8	139.0	145.3	153.3	160.3	165.6	167.5	169.4	170.1
6年	110.1	115.8	122.3	127.6	133.4	139.6	145.4	153.2	160.2	164.9	167.7	169.0	169.8
7年	109.7	115.5	121.9	127.7	133.3	139.0	145.7	153.0	160.1	165.3	168.2	169.3	169.6

第6表－2 年次統計 年齢別 平均身長の推移

2 広島県 女

区 分	幼稚園	小 学 校						中 学 校			高 等 学 校		
	5歳	6歳	7歳	8歳	9歳	10歳	11歳	12歳	13歳	14歳	15歳	16歳	17歳
昭和23年度	102.3	106.9	111.3	116.1	120.7	125.3	130.2	136.1	140.7	145.1	149.8	150.7	151.7
24年	103.5	107.5	112.2	116.8	121.3	126.0	130.9	136.8	141.5	145.7	149.9	151.0	151.6
25年	103.2	107.5	112.5	117.3	121.7	126.4	131.4	137.3	142.5	146.6	150.0	151.2	152.0
26年	103.6	107.8	112.9	117.9	122.2	126.6	131.3	138.1	143.1	147.1	150.5	152.0	152.6
27年	…	108.2	113.2	118.2	122.8	127.7	132.5	137.6	143.2	147.1	150.9	151.8	152.4
28年	…	108.2	113.9	118.5	123.3	128.1	134.3	139.2	144.4	147.9	150.2	151.9	152.6
29年	103.9	108.9	113.6	118.9	123.7	128.3	134.1	140.3	144.9	148.5	151.0	151.8	152.6
30年	104.6	108.8	114.2	119.1	124.1	129.1	134.4	140.8	145.2	148.7	151.2	152.2	152.6
31年	104.5	109.4	114.5	119.8	124.4	129.7	135.3	141.5	146.2	149.4	151.6	152.3	152.8
32年	105.0	109.3	114.8	120.0	125.1	129.8	136.0	141.6	146.4	149.4	151.6	152.4	152.9
33年	105.1	109.5	115.1	120.4	125.4	130.7	136.4	142.8	147.1	149.8	151.8	152.5	152.9
34年	104.5	110.1	115.2	120.5	125.6	130.9	136.7	142.6	147.5	150.2	152.1	152.7	153.1
35年	105.8	110.8	116.0	121.2	126.7	132.1	138.2	143.9	148.0	150.7	152.2	152.9	153.3
36年	106.0	110.7	116.3	121.5	126.5	132.3	138.4	144.8	149.1	151.4	152.6	153.1	153.5
37年	106.0	111.2	116.4	121.9	126.8	132.6	138.8	144.7	149.0	151.7	153.3	153.7	153.8
38年	106.6	111.5	116.9	122.3	127.7	133.3	140.0	145.6	149.6	152.1	153.5	153.4	154.0
39年	107.1	111.6	118.0	122.7	127.6	133.7	140.2	146.3	150.2	152.5	153.7	154.3	154.4
40年	107.4	112.4	117.7	122.9	128.3	134.2	140.5	146.0	150.3	152.5	153.6	154.0	154.2
41年	107.2	112.7	118.0	123.2	128.6	134.7	141.2	146.7	150.7	152.5	153.9	154.5	154.8
42年	107.5	112.5	117.9	123.5	128.7	135.1	141.2	147.4	151.0	153.0	154.1	154.5	154.9
43年	107.5	112.7	118.6	123.9	129.3	135.1	141.6	147.1	151.6	153.7	154.8	155.1	155.4
44年	107.8	113.1	118.7	124.2	129.7	136.3	142.4	148.1	151.8	153.7	154.3	155.1	155.3
45年	…	…	…	…	…	…	…	…	…	…	…	…	…
46年	108.8	113.0	118.8	124.4	130.0	136.4	142.8	148.6	151.8	153.9	154.5	155.2	155.2
47年	108.4	113.9	119.4	124.9	130.4	136.6	143.3	148.8	152.5	154.2	155.0	155.3	155.6
48年	108.7	113.7	119.8	125.1	130.4	136.9	143.6	149.0	152.7	154.6	155.4	155.3	155.5
49年	108.7	113.9	119.5	125.7	131.0	137.4	143.9	149.4	152.6	154.5	155.6	155.8	155.9
50年	108.5	113.8	119.7	125.0	131.3	137.3	143.9	149.5	152.9	154.8	155.4	156.0	156.2
51年	108.5	114.1	120.0	125.4	130.7	137.7	144.2	149.6	153.0	154.8	155.4	155.6	156.2
52年	…	…	…	…	…	…	…	…	…	…	…	…	…
53年	…	…	…	…	…	…	…	…	…	…	…	…	…
54年	109.0	114.6	119.9	126.1	131.2	137.6	144.6	149.9	153.9	155.4	155.8	156.4	156.4
55年	109.2	114.1	119.9	125.7	131.1	137.6	144.9	150.1	153.6	155.7	155.7	156.1	156.3
56年	109.2	114.6	120.4	125.5	131.2	138.3	144.4	150.1	154.0	155.4	156.8	156.9	156.9
57年	109.4	114.5	120.2	126.0	131.7	138.0	144.1	150.0	153.6	155.7	156.4	156.7	156.8
58年	108.9	115.5	120.4	126.3	131.9	138.0	145.1	150.3	153.6	155.7	156.6	156.9	156.9
59年	109.4	115.0	120.5	126.0	131.5	138.0	144.9	150.4	154.0	155.9	156.6	156.7	157.2
60年	109.4	115.4	120.6	126.4	131.7	138.9	144.9	150.3	153.8	155.5	156.2	157.1	156.9
61年	109.6	114.5	120.9	126.1	131.9	137.6	144.5	150.5	154.0	155.6	156.5	156.5	157.3
62年	109.4	115.3	120.8	126.3	132.2	138.7	145.0	150.5	154.4	155.8	156.3	157.4	157.1
63年	109.6	115.6	120.9	126.8	132.3	139.3	145.7	150.6	154.0	155.8	156.9	157.2	157.5
平成元年	109.7	115.1	120.8	126.6	132.2	138.6	145.6	151.1	154.4	156.2	156.4	157.2	157.4
2年	109.6	115.3	121.2	126.3	132.5	139.2	145.3	151.1	154.2	155.8	156.8	157.0	158.0
3年	109.3	115.2	121.0	126.6	132.7	138.7	145.5	151.3	154.2	155.8	156.7	156.9	156.9
4年	109.3	115.0	121.2	126.9	132.5	139.1	146.1	151.2	154.4	155.9	156.5	157.6	157.9
5年	109.5	115.0	121.1	126.7	132.3	139.6	145.5	151.1	154.4	156.1	156.7	157.4	157.3
6年	109.6	115.3	121.3	127.3	132.6	139.3	146.1	151.2	154.6	156.2	156.7	157.2	157.4
7年	109.6	115.4	121.3	127.0	133.0	139.1	145.6	151.3	154.3	156.5	157.0	157.5	157.7
8年	109.5	114.9	121.0	127.2	133.1	139.4	146.4	151.4	154.8	156.1	156.6	157.2	157.3
9年	109.7	115.4	120.9	127.1	132.7	140.0	146.2	151.6	154.3	156.5	156.8	157.2	157.8

(昭和23年度～令和7年度)

区 分	(単位：cm)												
	幼稚園	小 学 校						中 学 校			高 等 学 校		
	5歳	6歳	7歳	8歳	9歳	10歳	11歳	12歳	13歳	14歳	15歳	16歳	17歳
10年	109.5	115.3	121.2	126.5	133.2	139.8	146.7	151.5	155.0	156.4	157.2	157.3	157.6
11年	109.7	115.3	120.7	127.4	133.3	139.8	146.1	151.6	154.2	155.8	157.1	157.5	157.3
12年	109.2	115.2	121.2	127.2	132.7	139.0	146.3	151.6	154.6	156.0	156.9	157.2	157.7
13年	109.4	115.1	121.4	126.9	132.3	139.8	146.6	151.8	154.4	156.2	156.8	157.4	157.3
14年	109.9	114.7	121.5	127.2	133.2	139.6	146.2	151.1	154.2	155.8	157.0	156.7	157.4
15年	109.5	115.1	121.5	126.8	133.0	139.8	145.7	151.6	154.5	156.3	156.0	156.7	157.2
16年	110.1	115.6	121.6	127.4	132.8	139.2	146.3	151.3	154.6	155.7	157.0	156.9	157.5
17年	109.4	115.3	121.6	127.4	132.9	140.1	146.5	151.8	154.6	155.8	156.7	156.6	157.1
18年	109.4	115.2	121.4	126.8	132.6	139.4	146.4	151.2	154.8	156.0	156.6	157.5	157.3
19年	110.0	115.4	121.0	126.4	132.9	140.5	146.7	151.3	154.4	156.2	156.8	156.7	157.3
20年	109.5	115.5	121.1	127.0	133.0	139.1	146.2	151.2	154.6	155.6	156.8	157.3	157.8
21年	109.6	115.3	120.7	127.1	133.4	139.6	146.4	151.3	154.2	156.1	156.5	156.5	157.0
22年	109.8	115.4	121.7	127.2	132.7	139.7	146.9	151.3	154.4	155.6	156.7	156.8	157.3
23年	109.5	115.1	121.2	127.0	132.9	139.6	146.1	151.2	154.2	156.0	156.7	157.3	157.4
24年	109.3	114.6	121.3	126.5	132.4	139.1	145.6	151.2	154.4	155.8	157.3	156.5	157.5
25年	109.1	114.9	121.2	126.7	133.0	138.9	146.1	151.4	154.3	156.0	156.7	157.2	157.6
26年	109.0	114.9	120.6	126.9	132.7	139.4	146.5	151.1	154.0	155.4	156.4	156.8	157.6
27年	109.1	114.9	121.2	126.7	132.9	139.5	146.2	151.1	154.2	155.8	156.7	157.2	157.3
28年	109.1	115.1	120.9	126.5	132.6	139.0	145.9	151.3	154.3	156.0	156.7	156.8	157.2
29年	109.0	114.9	121.1	126.6	132.6	139.3	146.6	151.2	154.2	155.7	156.5	157.1	157.3
30年	108.9	115.2	121.1	126.9	132.4	139.4	146.3	151.2	154.4	155.5	156.2	157.5	157.2
令和元年	109.1	114.8	120.8	126.9	132.9	139.1	145.5	151.1	153.9	155.6	156.3	157.5	157.4
2年	109.7	115.7	120.8	127.4	133.5	140.3	146.0	151.5	154.2	155.5	156.2	157.0	157.5
3年	110.6	115.5	121.0	127.3	133.6	140.9	146.8	151.7	154.4	155.6	156.7	157.6	157.2
4年	109.5	115.1	121.2	127.5	133.3	140.3	147.1	151.5	154.3	155.9	156.5	156.2	156.9
5年	109.9	115.2	120.9	127.8	133.6	140.0	146.9	151.7	154.7	155.8	156.8	157.0	157.3
6年	109.0	115.0	121.3	127.1	133.3	140.4	146.6	151.6	154.3	155.8	156.1	157.3	157.3
7年	108.9	115.4	120.4	127.0	132.4	140.5	146.1	151.4	154.4	155.6	155.8	157.0	157.6

第7表－1 年次統計 年齢別 平均体重の推移

1 広島県 男

区 分	幼稚園	小 学 校						中 学 校			高等学校		
	5歳	6歳	7歳	8歳	9歳	10歳	11歳	12歳	13歳	14歳	15歳	16歳	17歳
昭和23年度	16.8	18.2	19.8	21.8	23.7	25.8	27.9	30.5	33.9	38.4	45.4	48.6	51.2
24年	16.9	18.3	20.1	22.0	24.1	26.1	28.3	31.1	34.3	39.4	45.8	50.3	52.1
25年	17.2	18.4	20.3	22.2	24.2	26.3	28.4	31.5	34.9	39.6	46.1	49.6	52.1
26年	16.9	18.3	20.2	22.4	24.4	26.5	28.9	31.8	34.3	40.0	46.5	50.3	52.8
27年	…	18.4	20.4	22.4	24.5	26.6	28.9	31.5	35.3	40.1	46.8	50.5	53.4
28年	…	18.5	20.6	22.6	24.6	26.9	29.3	32.4	36.6	41.5	47.9	51.0	54.0
29年	17.1	18.6	20.4	22.8	24.7	26.8	29.2	32.4	36.7	42.1	47.5	50.8	53.4
30年	17.2	18.5	20.5	22.5	24.8	27.0	29.3	33.0	37.3	42.5	48.0	51.6	54.0
31年	17.2	18.8	20.7	22.8	24.8	27.5	29.9	33.3	37.8	43.3	49.2	52.4	54.6
32年	17.3	18.7	20.7	22.8	25.0	27.2	29.9	33.5	37.8	43.4	49.5	52.7	54.9
33年	17.5	18.9	20.8	23.0	25.1	27.5	29.9	33.8	38.4	43.7	49.8	52.9	55.1
34年	17.5	18.9	20.8	23.0	25.2	27.5	30.5	33.8	38.9	44.5	49.8	53.3	55.3
35年	17.5	19.1	21.0	23.3	25.5	27.9	30.8	34.6	39.0	45.4	50.5	53.5	55.7
36年	17.8	19.0	21.1	23.2	25.5	27.8	30.9	34.7	40.0	45.2	50.7	53.7	55.8
37年	17.6	18.9	21.1	23.3	25.7	28.2	30.9	34.9	40.6	45.9	50.3	54.1	56.0
38年	17.9	19.2	21.3	23.5	25.9	28.5	31.4	35.6	40.6	46.2	51.8	54.3	56.4
39年	18.0	19.3	21.4	23.7	26.1	28.8	31.7	35.9	41.4	46.6	51.7	54.9	56.6
40年	17.8	19.4	21.6	24.0	26.4	29.2	32.3	36.6	41.7	47.4	52.3	55.2	57.0
41年	18.0	19.5	21.8	24.0	26.5	29.5	32.6	37.3	42.7	48.0	52.1	54.9	56.7
42年	18.0	19.6	21.9	24.3	26.7	29.7	32.8	37.3	42.7	48.6	53.1	55.9	57.2
43年	18.1	19.8	22.0	24.5	27.2	29.9	33.4	38.0	43.5	48.9	53.1	55.9	57.5
44年	18.3	20.1	22.2	24.9	27.5	30.5	33.5	38.2	43.5	49.1	54.0	56.5	57.9
45年	…	…	…	…	…	…	…	…	…	…	…	…	…
46年	18.5	20.1	22.1	25.0	27.5	30.7	34.2	38.6	44.4	50.1	54.2	56.6	58.4
47年	18.6	20.1	22.5	25.3	28.0	30.9	34.3	39.6	45.2	50.6	54.1	57.0	58.6
48年	18.6	20.1	22.7	25.3	28.3	31.4	34.8	39.8	45.1	50.3	53.9	56.6	58.2
49年	18.5	20.3	22.7	25.1	28.3	31.3	34.1	39.6	44.9	50.3	54.3	56.5	58.3
50年	18.4	20.3	22.7	25.1	28.2	31.3	34.7	39.6	45.4	50.5	55.2	57.6	58.5
51年	18.5	20.3	22.7	25.4	28.1	31.6	34.5	40.3	45.9	51.2	55.5	57.2	58.7
52年	…	…	…	…	…	…	…	…	…	…	…	…	…
53年	…	…	…	…	…	…	…	…	…	…	…	…	…
54年	18.7	20.4	22.7	25.5	28.3	31.5	35.7	40.0	46.5	51.9	55.6	58.2	59.2
55年	18.9	20.5	22.9	25.7	28.6	32.1	35.3	40.3	46.2	52.1	55.5	58.5	60.3
56年	18.6	20.6	22.9	25.7	28.5	31.7	35.5	40.5	45.9	51.6	55.3	58.2	59.3
57年	18.7	20.7	23.3	26.0	28.4	31.9	36.0	40.4	46.3	51.9	55.4	58.2	60.1
58年	18.8	20.8	23.3	25.9	28.3	31.9	35.1	40.8	46.8	51.8	56.6	58.4	60.3
59年	18.8	20.7	23.2	25.7	28.9	32.7	35.7	41.1	46.9	52.1	57.2	58.6	61.1
60年	18.8	20.9	23.1	26.0	29.1	32.1	35.6	41.1	46.8	52.2	57.0	59.3	59.8
61年	18.8	20.8	23.4	26.2	29.1	32.8	35.9	41.2	46.8	52.8	57.3	59.6	60.8
62年	19.1	20.8	23.6	26.2	29.3	32.6	36.1	41.2	47.5	52.1	58.4	59.2	60.2
63年	19.0	20.8	23.2	26.6	29.1	32.8	36.6	41.6	47.9	52.7	58.0	59.0	61.0
平成元年	18.9	21.4	23.4	26.5	29.7	33.2	36.2	42.0	47.5	52.9	58.0	59.2	60.9
2年	19.1	21.3	23.6	26.6	30.1	32.7	37.0	42.8	47.5	52.4	57.9	59.2	61.2
3年	18.9	21.1	24.2	26.6	29.6	33.4	37.0	42.0	48.2	54.0	57.9	59.4	60.9
4年	19.1	21.1	23.8	26.6	29.9	33.5	37.6	42.9	48.7	53.5	57.4	60.0	61.7
5年	18.9	21.5	23.8	26.8	30.0	33.6	37.4	42.8	48.7	53.3	58.1	60.1	61.6
6年	18.9	21.2	23.9	26.7	30.3	34.2	37.4	42.1	48.4	53.2	57.7	59.7	61.6
7年	19.2	21.4	23.9	26.8	30.3	34.0	37.6	43.1	49.5	53.7	58.2	60.9	61.8
8年	18.9	21.4	24.3	27.1	30.8	33.6	37.5	43.6	48.5	54.1	59.1	60.3	62.1
9年	19.2	21.4	24.4	27.2	31.2	34.1	38.2	43.5	49.5	54.4	58.2	59.4	61.8

(注) 1 昭和23年から統計法による「学校衛生統計」として実施し、昭和35年に「学校保健統計」に名称変更。  
(以下同じ)  
2 5歳については、昭和27年及び昭和28年は調査を実施していない。(以下同じ)  
3 昭和45年、昭和52年及び昭和53年については、国が調査方法・集計方法を変更したため、各都道府県別の数値を集計していない。(以下同じ)  
4 令和2年度から令和5年度の数値については、いずれの項目も調査時期の異なる数値を含んでいる影響があるため、他の年度の数値と比較はできない。(以下同じ)

(昭和23年度～令和7年度)

区 分	(単位：kg)												
	幼稚園	小 学 校						中 学 校			高 等 学 校		
	5歳	6歳	7歳	8歳	9歳	10歳	11歳	12歳	13歳	14歳	15歳	16歳	17歳
10年	19.0	21.5	24.3	27.3	30.9	34.3	39.0	44.2	48.8	54.7	58.3	60.6	61.6
11年	19.0	21.5	24.1	27.2	30.8	34.5	38.7	44.2	49.8	54.5	58.3	60.4	61.8
12年	18.9	21.6	23.9	27.3	30.2	35.0	39.4	44.7	49.6	54.9	58.2	60.7	61.4
13年	19.0	21.2	24.1	26.9	30.8	34.4	38.7	44.5	49.4	55.0	58.7	60.9	62.0
14年	19.1	21.3	24.4	27.5	31.3	35.0	39.2	45.1	50.5	55.5	59.1	60.4	62.2
15年	19.0	21.6	24.0	27.0	30.7	34.9	38.2	44.0	49.9	54.4	58.7	61.4	63.1
16年	19.1	21.2	24.1	27.0	30.2	34.3	38.4	44.3	49.5	54.4	58.9	61.2	63.3
17年	19.0	21.4	24.2	27.2	30.7	34.6	38.5	44.0	49.2	54.9	59.8	61.3	63.7
18年	19.0	21.1	24.2	27.0	30.1	34.3	38.3	44.4	50.0	55.0	59.4	60.8	63.2
19年	19.0	21.1	23.8	27.0	31.0	33.4	37.6	44.1	48.3	53.6	59.5	61.1	62.1
20年	18.7	21.4	23.9	26.9	30.5	33.7	38.4	44.4	49.4	54.8	58.9	60.9	62.8
21年	18.9	21.5	23.5	27.2	30.1	33.5	37.6	43.1	48.6	53.5	58.6	60.5	62.7
22年	18.7	21.4	23.8	26.7	30.4	33.9	38.1	43.9	48.2	54.8	58.4	60.4	61.6
23年	19.0	21.1	24.0	27.1	29.8	33.9	37.4	44.2	48.4	54.0	57.9	60.6	62.3
24年	18.7	21.5	23.5	26.9	30.2	32.8	36.9	44.0	48.8	54.0	58.1	60.0	61.4
25年	18.8	21.1	23.7	26.9	30.0	33.2	37.7	43.5	48.3	53.9	58.2	59.7	62.3
26年	18.8	21.4	23.8	26.9	29.7	33.7	37.6	43.2	48.1	53.4	58.8	60.5	62.6
27年	18.6	21.1	23.8	26.6	30.1	33.0	37.6	44.1	49.4	54.0	59.0	60.3	61.4
28年	18.7	21.0	23.8	26.7	30.6	33.5	38.2	42.6	48.1	53.4	57.4	59.2	62.0
29年	18.7	21.2	23.9	26.8	29.6	33.5	37.8	43.3	49.0	53.6	57.6	60.8	61.4
30年	19.0	21.0	23.9	26.6	30.8	33.0	37.9	44.4	48.0	53.2	57.6	59.7	61.6
令和元年	18.7	21.0	23.5	27.6	30.2	33.6	38.1	44.4	48.9	53.7	57.9	59.8	62.3
2年	19.2	21.2	24.2	27.5	30.8	34.7	39.0	44.9	49.6	54.4	58.4	59.5	62.6
3年	19.6	21.6	24.4	27.7	30.3	34.8	39.4	44.9	49.5	55.0	57.9	59.7	61.3
4年	19.0	21.2	24.4	27.5	31.3	35.6	38.7	45.3	50.1	54.6	58.4	60.1	61.9
5年	18.8	21.5	24.1	27.3	31.1	35.0	39.3	44.9	49.9	54.2	57.1	59.4	61.1
6年	18.9	21.0	24.3	27.4	30.7	35.6	39.2	44.8	49.6	54.4	57.9	59.0	60.6
7年	18.8	20.9	23.9	27.5	30.5	34.6	38.8	44.7	49.6	54.7	58.5	59.4	61.1

第7表－2 年次統計 年齢別 平均体重の推移

2 広島県 女

区 分	幼稚園	小 学 校						中 学 校			高 等 学 校		
	5歳	6歳	7歳	8歳	9歳	10歳	11歳	12歳	13歳	14歳	15歳	16歳	17歳
昭和23年度	16.2	17.6	19.1	21.0	23.1	25.2	27.9	31.8	35.6	40.1	45.3	47.1	48.3
24年	16.5	17.8	19.5	21.4	23.5	25.8	28.5	32.4	36.2	40.4	45.4	47.2	48.8
25年	16.7	17.9	19.8	21.7	23.5	25.9	28.6	32.8	37.0	41.2	45.4	47.8	49.3
26年	16.4	18.0	20.0	22.0	24.0	26.1	28.8	33.0	38.5	40.5	45.8	47.9	49.3
27年	…	18.1	19.8	21.9	23.9	26.9	29.1	32.6	37.4	41.6	45.8	48.0	49.8
28年	…	18.0	20.0	22.0	24.2	26.7	29.9	33.6	38.5	42.1	46.2	48.3	49.8
29年	16.6	18.1	19.8	22.1	24.1	26.5	29.8	34.4	38.5	42.7	45.9	48.0	49.0
30年	16.7	17.9	19.9	21.9	24.4	27.0	30.0	35.1	39.3	43.1	46.2	48.5	49.5
31年	16.8	18.2	20.1	22.3	24.4	27.5	30.8	35.7	40.3	44.0	46.8	48.8	50.1
32年	16.8	18.2	20.1	22.4	24.7	27.2	31.3	35.6	40.2	43.9	46.6	48.5	49.7
33年	16.9	18.3	20.3	22.5	24.8	27.6	31.3	36.3	41.0	44.4	47.3	49.3	50.0
34年	17.0	18.5	20.4	22.5	25.2	27.8	31.6	36.1	41.3	44.7	47.2	49.2	50.2
35年	17.1	18.5	20.5	22.8	25.4	28.4	32.3	37.2	41.7	45.3	47.8	49.4	50.2
36年	17.1	18.4	20.6	22.7	25.1	28.2	32.1	37.4	41.8	45.6	47.7	49.7	50.8
37年	17.1	18.5	20.6	22.8	25.3	28.4	32.5	37.4	42.2	45.7	48.3	49.8	50.7
38年	17.1	18.7	20.6	23.1	25.7	28.8	33.0	38.1	42.4	46.1	48.4	49.4	51.0
39年	17.5	18.7	20.8	23.2	25.7	29.0	33.5	38.4	43.0	46.3	48.4	50.0	50.6
40年	17.3	19.0	21.0	23.5	26.1	29.5	33.7	38.4	43.3	46.4	48.5	50.4	51.1
41年	17.5	19.2	21.3	23.6	26.2	29.7	33.9	39.2	43.2	46.6	48.8	50.3	51.1
42年	17.5	19.0	21.2	23.8	26.4	30.1	34.4	39.9	44.1	47.5	49.0	50.5	51.3
43年	17.7	19.2	21.5	24.1	26.8	30.2	34.5	40.0	44.5	48.0	49.9	50.9	51.8
44年	17.8	19.6	21.7	24.3	27.3	31.2	35.6	40.4	44.8	47.9	49.9	51.2	51.6
45年	…	…	…	…	…	…	…	…	…	…	…	…	…
46年	18.1	19.4	21.8	24.5	27.4	30.9	35.6	40.9	45.3	48.7	49.7	51.2	52.2
47年	18.2	19.9	22.2	24.9	27.7	31.6	36.4	41.3	45.8	48.5	50.4	51.8	52.2
48年	18.1	19.7	21.9	24.9	28.0	31.9	36.4	42.4	45.9	48.9	50.5	51.4	51.8
49年	18.1	19.9	22.1	25.2	28.0	31.8	37.0	41.4	45.4	48.4	50.1	51.3	51.8
50年	17.9	19.8	22.3	24.8	28.1	32.0	36.4	41.4	45.4	48.4	50.5	51.6	51.9
51年	18.1	20.0	22.4	25.0	27.9	32.2	36.9	41.8	46.0	49.0	50.4	51.5	52.1
52年	…	…	…	…	…	…	…	…	…	…	…	…	…
53年	…	…	…	…	…	…	…	…	…	…	…	…	…
54年	18.3	20.1	22.4	25.4	28.2	32.3	37.0	42.0	46.6	48.7	50.8	51.8	52.2
55年	18.3	19.9	22.6	25.4	28.1	32.1	37.2	42.4	46.2	49.5	50.8	51.5	52.3
56年	18.3	20.0	22.3	24.7	28.0	32.4	36.3	42.0	46.2	49.2	51.2	52.3	52.0
57年	18.4	20.3	22.6	25.4	28.5	32.4	36.7	42.0	45.9	49.3	51.9	51.8	52.3
58年	18.4	20.5	22.6	25.5	28.5	32.6	37.7	41.8	46.0	48.9	51.4	51.7	52.1
59年	18.5	20.4	22.8	25.6	28.7	32.4	37.5	42.6	46.5	49.1	51.0	52.6	52.1
60年	18.4	20.5	22.7	25.5	28.5	33.2	37.4	42.5	46.5	49.1	50.8	52.1	52.7
61年	18.4	20.2	22.8	25.7	28.9	32.7	37.6	42.2	46.7	49.5	51.1	51.8	52.4
62年	18.6	20.6	23.0	25.9	29.1	33.7	38.0	42.8	46.6	49.4	51.8	52.2	52.4
63年	18.7	20.5	23.0	26.1	28.8	33.9	37.7	43.0	46.6	49.7	51.6	52.1	52.0
平成元年	18.7	20.5	23.0	26.0	29.2	33.1	38.1	42.5	46.9	49.4	51.0	52.7	52.1
2年	18.6	20.4	23.1	25.8	29.3	33.4	37.9	43.3	46.6	49.4	51.3	51.7	52.4
3年	18.6	20.5	23.0	26.1	29.5	33.5	38.4	43.6	46.7	49.4	51.9	52.5	52.6
4年	18.6	20.9	23.4	26.3	29.5	33.5	39.0	43.7	47.3	49.6	51.3	52.4	53.0
5年	18.6	20.5	23.3	26.1	29.3	34.1	38.4	43.8	47.2	50.2	51.8	53.0	52.7
6年	18.6	20.7	23.3	26.8	29.6	33.8	39.2	43.9	47.0	49.9	51.5	51.8	52.5
7年	18.7	21.0	23.6	26.4	29.9	33.6	38.6	43.7	47.2	50.3	51.7	51.8	53.0
8年	18.7	21.0	23.5	27.0	30.3	34.4	39.1	44.0	47.8	50.1	51.7	53.3	52.6
9年	18.7	20.9	23.3	26.9	30.1	34.7	39.8	44.3	47.7	50.3	52.3	52.5	53.6

(昭和23年度～令和7年度)

(単位：kg)													
区 分	幼稚園	小 学 校						中 学 校			高 等 学 校		
	5歳	6歳	7歳	8歳	9歳	10歳	11歳	12歳	13歳	14歳	15歳	16歳	17歳
10年	18.6	21.0	23.5	26.3	30.5	34.7	39.8	44.6	48.0	50.0	51.2	52.6	52.8
11年	18.7	21.0	23.4	26.9	30.5	34.9	39.8	44.7	47.3	49.8	51.8	53.1	52.1
12年	18.4	20.9	23.7	27.2	30.2	34.0	39.8	44.7	47.8	50.2	50.2	51.8	53.2
13年	18.6	20.8	23.7	26.5	29.5	34.2	39.6	44.3	47.5	50.1	51.1	52.3	52.9
14年	18.8	20.8	23.7	26.9	30.5	34.5	39.5	44.7	48.1	50.6	51.6	52.6	52.8
15年	18.5	20.9	23.7	26.8	30.2	34.4	39.0	44.6	47.2	50.8	52.3	53.3	52.9
16年	18.6	21.0	23.7	26.8	30.0	34.1	39.2	44.5	47.7	50.7	52.8	53.2	53.1
17年	18.5	20.9	23.6	26.5	29.7	34.7	40.3	44.4	47.8	49.7	52.3	52.9	53.6
18年	18.4	20.7	23.7	26.5	29.4	33.9	39.3	44.4	47.8	50.3	51.4	53.2	53.7
19年	18.7	20.6	23.2	25.9	29.3	34.5	39.5	44.1	47.5	49.5	51.8	51.7	52.7
20年	18.5	21.2	23.3	26.3	29.6	33.7	39.1	44.2	47.5	50.2	50.8	52.7	53.0
21年	18.5	20.9	23.2	26.2	29.9	34.4	38.9	43.6	46.8	50.3	51.7	52.4	52.8
22年	18.5	21.0	23.7	26.5	29.5	34.0	38.6	43.9	47.0	49.9	51.2	51.9	52.7
23年	18.6	20.6	23.3	26.2	29.7	33.5	38.4	43.7	46.6	49.6	51.6	52.1	52.4
24年	18.4	20.5	23.4	25.7	29.3	33.6	37.7	43.6	47.2	49.5	50.9	51.1	53.2
25年	18.5	20.6	23.3	26.0	30.1	33.1	38.4	43.8	46.8	49.4	51.6	52.5	52.7
26年	18.3	20.5	23.3	26.2	29.5	33.6	39.5	43.1	46.6	49.5	50.2	52.5	52.7
27年	18.4	20.8	23.2	26.0	29.5	33.9	38.4	43.6	47.3	49.4	51.8	52.2	52.8
28年	18.3	20.7	23.0	25.8	29.5	33.4	38.5	43.2	47.2	50.0	50.5	52.1	52.3
29年	18.4	20.8	23.2	25.9	29.5	33.5	39.4	43.6	47.0	50.1	51.0	52.1	52.5
30年	18.3	20.6	23.2	26.3	29.3	33.6	38.7	43.5	47.4	49.3	50.9	52.4	52.1
令和元年	18.4	20.6	23.3	26.4	29.9	33.6	38.7	43.6	46.8	49.8	50.8	52.7	51.9
2年	18.8	21.3	23.5	27.1	30.7	34.7	39.4	44.3	47.9	50.1	51.1	51.6	53.3
3年	19.2	21.1	23.8	27.0	30.6	35.4	39.6	44.2	47.4	49.5	51.5	52.2	51.9
4年	18.8	20.8	23.8	27.4	30.8	35.0	40.4	44.5	47.7	49.7	51.0	51.0	52.5
5年	18.8	21.1	23.3	27.3	30.4	34.7	39.9	44.3	47.5	49.5	51.7	51.7	52.1
6年	18.4	20.9	23.6	26.6	30.1	34.3	39.0	44.1	47.6	49.3	50.5	51.9	51.9
7年	18.5	20.8	23.2	26.8	30.0	35.2	38.9	44.0	47.3	49.8	50.3	50.9	52.2

第 8 表 年次統計 年齢別 肥満傾向児の出現率の推移（平成18年度～令和7年度）

1 広島県 男		(単位：%)											
区 分	幼稚園	小 学 校						中 学 校			高 等 学 校		
	5歳	6歳	7歳	8歳	9歳	10歳	11歳	12歳	13歳	14歳	15歳	16歳	17歳
平成18年度	2.95	2.99	5.83	6.98	7.91	10.74	12.27	15.17	14.45	12.39	15.09	9.76	11.95
19年	3.09	2.69	6.21	7.80	12.14	8.91	10.04	12.01	9.32	10.01	12.06	8.04	11.83
20年	1.41	3.65	5.79	7.34	8.72	9.45	10.69	12.98	10.73	10.78	10.78	10.72	14.88
21年	1.54	6.07	4.71	7.66	8.84	9.06	9.22	10.88	8.22	10.30	11.93	13.47	11.89
22年	1.28	2.20	5.10	5.83	8.79	10.08	9.87	11.21	8.18	9.21	13.25	11.08	11.28
23年	2.16	2.83	6.71	5.69	8.47	8.48	9.28	10.64	8.85	8.92	8.93	8.13	10.44
24年	1.21	3.88	3.84	8.07	7.78	7.17	7.33	11.16	9.69	8.01	11.75	9.27	8.16
25年	3.02	3.86	4.02	7.03	7.50	8.23	8.78	8.80	8.89	8.17	9.37	6.99	9.94
26年	4.22	5.17	5.03	8.36	8.32	10.06	7.77	9.00	7.73	8.58	10.15	11.59	12.29
27年	1.35	3.93	5.56	6.17	8.52	5.11	8.29	8.89	10.42	9.58	12.06	9.08	7.40
28年	1.69	3.93	6.01	7.45	12.61	8.17	9.85	6.86	7.59	9.72	8.93	7.18	8.76
29年	2.85	4.02	4.37	5.43	6.84	6.50	8.29	10.11	8.20	10.35	10.12	11.33	10.49
30年	2.95	2.91	6.80	5.58	9.27	8.17	7.58	12.59	7.14	9.14	7.97	8.98	8.48
令和元年	2.86	3.85	4.91	10.59	11.14	9.79	10.06	13.00	10.42	11.02	11.53	10.78	10.83
2年	2.11	5.09	5.89	13.05	11.56	11.62	14.24	13.85	11.12	11.29	10.20	8.33	13.09
3年	4.43	5.41	5.71	9.07	10.61	13.93	12.45	12.31	10.89	13.16	9.40	8.36	11.70
4年	2.86	5.92	8.19	12.38	12.06	16.84	13.59	15.10	14.50	11.72	14.44	12.06	12.08
5年	2.52	5.28	5.91	10.43	11.51	12.50	13.07	12.44	10.66	10.50	10.42	8.11	8.46
6年	2.77	3.67	8.70	10.64	9.99	15.45	11.39	11.14	12.64	11.43	10.22	8.24	6.97
7年	1.69	3.54	5.45	10.34	8.27	13.20	10.26	11.74	11.03	8.38	9.63	8.98	10.11

- (注) 1 肥満傾向児とは、以下の式により性別・年齢別・身長別標準体重から肥満度を求め、肥満度が20%以上の者である。(以下同じ)
- 肥満度＝(実測体重－身長別標準体重)／身長別標準体重×100 (%)
- 2 令和2年度から令和5年度の数値については、いずれの項目も調査時期の異なる数値を含んでいる影響があるため、他の年度の数値と比較はできない。(以下同じ)

2 広島県 女		(単位：%)											
区 分	幼稚園	小 学 校						中 学 校			高 等 学 校		
	5歳	6歳	7歳	8歳	9歳	10歳	11歳	12歳	13歳	14歳	15歳	16歳	17歳
平成18年度	0.96	3.50	5.17	8.23	6.91	8.49	9.76	11.31	11.17	10.38	8.84	9.38	9.53
19年	3.15	2.36	3.92	5.47	7.62	6.77	11.94	11.92	8.72	7.57	9.11	4.88	6.83
20年	4.07	4.64	6.02	4.96	7.31	8.13	9.60	11.98	9.26	10.81	5.45	6.10	5.69
21年	2.43	4.98	6.00	5.12	8.04	11.10	10.60	8.84	8.14	10.07	8.86	8.11	9.59
22年	1.60	5.35	5.51	7.05	5.80	8.69	7.45	9.79	6.84	9.40	8.38	7.14	7.72
23年	2.88	3.63	4.51	7.18	7.13	6.35	7.19	10.54	7.32	6.36	11.15	5.28	7.66
24年	1.76	3.87	5.74	5.84	5.29	7.43	6.97	9.90	7.64	6.37	6.79	6.21	8.27
25年	4.00	4.13	4.39	4.91	9.83	7.91	6.88	7.03	6.58	7.92	8.70	7.02	8.43
26年	2.16	3.18	5.75	6.10	6.84	8.11	12.97	7.67	6.97	6.78	5.24	5.76	5.64
27年	2.26	4.98	4.65	5.24	7.54	8.48	6.53	9.97	9.16	7.39	7.11	7.50	8.24
28年	2.32	3.97	2.72	4.86	6.38	6.17	8.77	7.75	8.56	9.31	6.43	6.21	5.98
29年	2.47	5.50	3.96	5.84	7.02	7.33	11.19	10.00	8.81	8.72	7.98	6.16	5.21
30年	1.81	3.86	5.24	5.50	6.80	8.12	8.46	7.92	8.35	7.97	7.53	6.70	6.05
令和元年	1.70	4.59	5.26	6.64	7.21	9.76	11.71	8.71	7.13	8.44	7.28	7.42	7.59
2年	2.45	4.78	6.23	8.96	10.80	9.84	12.62	10.96	10.47	9.95	8.40	4.72	11.72
3年	3.59	3.82	8.07	8.82	9.33	10.75	7.96	8.57	9.48	6.95	10.33	4.80	6.71
4年	4.11	4.42	9.46	10.45	10.91	10.18	11.14	10.81	8.88	7.06	10.06	5.16	9.79
5年	3.60	5.74	5.15	8.79	7.15	11.20	11.31	10.44	6.99	6.61	8.84	8.18	8.55
6年	2.80	6.33	6.15	6.46	8.58	8.77	8.72	9.29	9.78	7.59	8.53	7.11	7.11
7年	3.68	3.14	6.64	8.60	11.15	10.33	9.52	10.03	8.41	9.46	7.67	4.33	7.40



第9表 年次統計 年齢別 痩身傾向児の出現率の推移（平成18年度～令和7年度）

1 広島県 男		(単位：%)											
区 分	幼稚園	小 学 校						中 学 校			高 等 学 校		
	5歳	6歳	7歳	8歳	9歳	10歳	11歳	12歳	13歳	14歳	15歳	16歳	17歳
平成18年度	0.38	0.00	0.41	0.34	1.58	1.53	1.60	1.73	0.79	1.37	2.66	1.28	0.08
19年	0.33	0.67	0.74	0.69	1.30	2.29	2.54	2.10	1.50	1.91	0.88	0.56	0.68
20年	0.16	0.41	0.40	0.42	1.49	2.59	2.10	1.72	2.27	1.93	1.99	1.95	1.93
21年	0.00	0.61	0.95	1.74	1.36	1.90	1.65	2.94	0.93	1.95	3.88	1.59	1.74
22年	0.80	0.34	0.15	0.79	0.85	2.23	3.89	1.40	1.24	0.96	1.84	2.89	3.64
23年	1.19	－	1.06	0.60	0.42	1.43	3.26	1.18	1.85	1.23	2.66	2.45	2.02
24年	0.37	0.43	0.13	0.96	2.04	5.18	4.17	2.00	1.15	2.11	3.29	1.81	1.76
25年	－	0.22	0.20	1.00	2.04	2.38	1.83	3.28	0.40	1.51	1.58	0.48	1.51
26年	0.55	－	0.44	0.46	2.01	1.32	3.65	1.14	1.89	1.67	2.06	2.62	2.90
27年	－	0.89	－	0.88	1.37	3.14	1.65	2.60	0.86	1.26	1.43	1.80	1.16
28年	0.36	0.66	0.36	1.08	0.66	1.91	2.96	1.55	2.09	1.14	2.63	2.84	0.95
29年	－	0.77	0.56	0.73	1.81	1.67	2.13	2.76	1.63	2.19	3.14	2.24	2.14
30年	0.26	－	0.17	1.01	1.78	1.76	2.51	1.35	1.41	2.04	3.99	5.45	2.07
令和元年	0.70	0.17	0.17	0.98	1.51	3.28	1.66	1.85	1.72	1.56	1.42	3.24	0.92
2年	0.12	0.44	0.19	0.22	2.38	2.55	3.24	3.53	2.33	2.66	4.26	3.35	2.72
3年	0.21	－	0.64	0.63	0.91	1.48	0.56	1.76	1.76	2.38	3.21	3.84	3.10
4年	0.20	0.33	－	0.41	0.81	1.15	2.48	1.84	1.91	2.43	2.78	5.85	2.74
5年	0.45	0.20	－	0.84	1.26	1.22	4.16	4.04	3.33	3.85	4.49	2.56	2.93
6年	0.15	－	0.44	0.58	1.34	3.16	2.30	4.16	3.13	4.02	3.11	3.93	3.67
7年	0.32	0.84	－	0.59	1.67	1.96	3.75	1.75	1.52	3.01	2.73	3.39	4.26

(注) 1 痩身傾向児とは、以下の式により性別・年齢別・身長別標準体重から肥満度を求め、肥満度が-20%以下者である。(以下同じ)  
肥満度＝(実測体重－身長別標準体重)／身長別標準体重×100(%)  
2 令和2年度から令和5年度の数値については、いずれの項目も調査時期の異なる数値を含んでいる影響があるため、他の年度の数値と比較はできない。(以下同じ)

2 広島県 女		(単位：%)											
区 分	幼稚園	小 学 校						中 学 校			高 等 学 校		
	5歳	6歳	7歳	8歳	9歳	10歳	11歳	12歳	13歳	14歳	15歳	16歳	17歳
平成18年度	0.41	0.56	0.34	0.48	1.68	2.57	2.35	1.86	4.32	2.53	2.40	0.59	0.47
19年	0.22	0.93	0.94	0.35	2.11	4.25	1.91	2.50	3.31	2.68	1.15	3.12	0.36
20年	0.24	0.00	0.70	0.79	1.34	1.44	2.12	1.42	2.71	2.21	1.29	1.07	1.27
21年	0.56	0.25	0.91	0.44	1.93	1.53	2.03	3.62	2.36	3.47	1.74	0.89	1.46
22年	0.24	0.46	－	0.74	0.84	0.89	2.30	3.72	4.07	3.98	2.78	0.81	2.44
23年	0.52	0.17	0.65	1.20	1.01	1.97	1.57	4.05	3.40	1.71	1.21	2.81	0.72
24年	0.12	0.34	－	1.43	1.61	2.99	2.10	4.30	2.99	2.98	3.57	3.85	0.98
25年	0.75	0.23	1.05	0.79	0.98	2.18	2.12	2.13	2.18	2.66	3.68	2.33	0.99
26年	0.91	0.84	0.53	1.22	1.80	2.12	3.38	4.05	4.09	1.62	2.08	1.74	1.17
27年	0.40	0.42	0.28	0.73	1.17	1.96	2.39	3.81	3.29	2.53	1.95	1.32	1.19
28年	0.13	0.43	0.39	0.54	0.89	1.94	1.69	3.08	3.37	2.92	2.45	0.76	2.19
29年	－	0.39	0.34	1.34	1.37	2.93	1.68	3.03	3.61	2.33	3.52	1.07	0.90
30年	0.48	0.27	0.73	0.61	1.44	2.59	2.74	2.07	3.15	1.72	3.36	1.43	0.95
令和元年	0.43	－	0.88	0.16	1.65	1.21	2.08	2.71	3.59	2.46	2.28	1.99	0.83
2年	－	0.48	0.18	0.38	1.98	1.56	1.56	2.69	2.67	2.43	3.45	1.41	2.70
3年	0.30	0.37	0.18	0.62	1.59	1.59	1.17	3.32	3.27	2.33	2.71	1.92	1.34
4年	0.09	0.61	－	1.46	0.30	2.88	1.57	3.09	3.59	1.94	3.20	2.52	1.63
5年	0.12	0.31	0.86	0.70	1.09	2.29	2.71	3.71	2.85	2.12	4.31	1.78	0.85
6年	0.79	－	0.69	0.59	1.13	4.02	2.74	2.95	2.95	3.00	5.55	2.69	1.95
7年	－	0.76	0.20	1.06	2.06	1.30	2.21	4.33	3.78	2.74	2.40	1.73	1.84

第10表－ 1 年次統計 学校種別 疾病・異常被患率等

1 広島県 幼稚園 男女計

区 分	計	裸 眼 視 力								裸 眼 視 力				眼 の 疾 病 ・ 異 常	耳 鼻 咽 頭			歯 ・ 口 腔		
		視力非矯正者の裸眼視力				視力矯正者の裸眼視力				計	1.0	0.7	0.3		耳	鼻	口	むし歯(う歯)		
		1.0	1.0	0.7	0.3	1.0	1.0	0.7	0.3		未	未	未		疾	・ 副 鼻 腔 疾 患	腔 咽 喉 頭 疾 患 ・ 異 常	計	処 置 完 了 者	未 処 置 歯 の あ る 者
		以 上	未 満 0.7 以 上	未 満 0.3 以 上	未 満	以 上	未 満 0.7 以 上	未 満 0.3 以 上	未 満		満 0.7 以 上	満 0.3 以 上	満							
平成18年度	…	…	…	…	…	…	…	…	…	X	X	X	X	4.1	3.0	8.2	0.8	39.1	17.5	21.6
19年	…	…	…	…	…	…	…	…	…	X	X	X	X	3.2	1.3	5.8	1.9	45.4	18.2	27.2
20年	…	…	…	…	…	…	…	…	…	16.4	11.2	4.5	0.7	3.3	2.3	5.0	0.5	47.1	22.2	24.9
21年	…	…	…	…	…	…	…	…	…	X	X	X	X	3.4	5.0	8.8	0.3	43.2	19.6	23.6
22年	…	…	…	…	…	…	…	…	…	X	X	X	X	1.3	1.9	4.8	0.9	39.5	17.3	22.2
23年	…	…	…	…	…	…	…	…	…	X	X	X	X	0.9	2.9	5.5	7.1	41.8	20.8	21.0
24年	100.0	X	X	X	X	X	X	X	X	X	X	X	X	2.3	4.3	4.8	0.9	37.6	19.1	18.5
25年	100.0	X	X	X	X	X	X	X	X	X	X	X	X	5.5	11.0	7.0	1.9	34.0	15.2	18.8
26年	100.0	81.6	12.7	4.7	0.7	0.1	－	0.2	0.1	18.3	12.7	4.9	0.8	3.0	2.7	8.9	1.4	31.9	14.8	17.1
27年	100.0	71.1	21.6	5.5	0.2	－	0.2	1.2	0.1	28.9	21.8	6.8	0.3	4.0	4.4	5.8	1.9	28.8	12.6	16.3
28年	100.0	76.1	15.1	6.6	0.8	0.1	0.1	1.0	0.2	23.8	15.3	7.6	0.9	1.6	4.4	4.4	0.2	29.2	13.0	16.2
29年	100.0	X	X	X	X	X	X	X	X	X	X	X	X	3.1	3.5	4.2	1.7	26.8	13.5	13.3
30年	100.0	X	X	X	X	X	X	X	X	X	X	X	X	2.4	1.7	3.0	0.7	26.1	12.7	13.4
令和元年	100.0	X	X	X	X	X	X	X	X	X	X	X	X	2.3	4.4	4.1	3.7	25.4	11.1	14.3
2年	100.0	83.0	12.2	3.5	－	0.7	0.3	0.4	－	16.3	12.5	3.8	－	2.8	2.3	4.0	6.3	24.1	12.1	12.0
3年	100.0	77.7	17.0	3.2	0.6	0.3	0.9	0.3	－	22.0	17.9	3.5	0.6	3.4	3.2	5.4	0.6	24.0	12.8	11.2
4年	100.0	X	X	X	X	X	X	X	X	X	X	X	X	0.4	3.3	6.0	－	22.1	9.3	12.9
5年	100.0	86.0	6.4	3.6	0.2	2.3	0.2	0.9	0.4	11.7	6.6	4.5	0.6	0.1	－	0.1	3.2	21.1	8.5	12.5
6年	100.0	X	X	X	X	X	X	X	X	X	X	X	X	1.1	1.4	2.9	0.6	17.0	8.3	8.7
7年	100.0	86.3	10.1	1.3	0.7	－	0.6	1.0	－	13.7	10.7	2.3	0.7	1.9	2.7	2.5	－	23.3	12.4	10.9

(注) 令和2年度から令和5年度の数値については、いずれの項目も調査時期の異なる数値を含んでいる影響があるため、他の年度の  
数値と比較はできない。(以下同じ)

の推移（平成18年度～令和7年度）

(単位：％)																		
歯・口腔				栄養 状態	せき 柱・ 胸郭	せき 柱・ 胸郭・ 四肢の 状態	せき柱・胸郭・四肢 の状態			皮膚疾患		心臓 の 疾病・ 異常	蛋白 検出 の 者	寄生 虫卵 保有 者	その他の 疾病・異常			区 分
歯 列 ・ 咬 合	顎 関 節	歯 垢 の 状 態	歯 肉 の 状 態				せ き 柱 の 状 態	胸 郭 の 状 態	四 肢 の 状 態	ア ト ピー 性 皮膚 炎	そ の 他 の 皮膚 疾 患				ぜ ん 息	腎 臓 疾 患	言 語 障 害	
0.5	－	0.1	0.2	0.3	0.1	…	…	…	…	4.0	1.6	0.5	0.9	0.1	1.9	－	0.2	平成18年度
2.7	0.0	0.2	0.1	0.4	0.4	…	…	…	…	2.6	0.4	0.5	0.4	0.0	2.3	－	0.3	19年
0.9	0.2	0.1	－	0.7	0.1	…	…	…	…	3.6	1.4	0.3	0.7	－	1.5	0.1	0.1	20年
2.1	－	0.5	0.5	0.4	0.1	…	…	…	…	3.3	1.0	0.2	0.6	0.1	2.0	0.1	1.4	21年
2.2	－	－	－	0.1	0.3	…	…	…	…	3.4	1.5	0.6	0.8	－	2.3	0.4	0.5	22年
1.0	－	0.4	0.1	0.3	0.2	…	…	…	…	3.1	0.7	0.4	－	0.0	3.0	0.1	－	23年
1.6	0.0	0.1	－	0.1	0.3	…	…	…	…	3.5	1.6	0.3	0.0	－	1.3	0.1	－	24年
1.9	0.2	0.7	0.0	0.4	0.1	…	…	…	…	3.7	0.8	0.6	0.2	－	3.3	－	0.1	25年
3.2	0.2	0.3	－	－	0.4	…	…	…	…	3.2	1.4	0.4	0.2	－	2.1	0.1	0.3	26年
4.6	0.0	0.1	0.2	0.1	0.1	…	…	…	…	3.2	1.4	0.5	0.5	－	0.4	－	0.0	27年
1.8	－	0.1	－	0.1	…	0.1	…	…	…	2.4	0.9	0.0	0.5	…	0.4	0.0	0.1	28年
3.4	－	0.1	0.1	0.7	…	0.3	…	…	…	1.9	0.7	0.6	0.7	…	0.3	－	0.1	29年
3.1	－	0.2	－	0.3	…	0.8	…	…	…	3.2	2.3	0.4	0.1	…	0.7	0.1	0.3	30年
2.1	－	0.1	0.0	0.5	…	0.2	…	…	…	2.4	1.4	0.3	0.7	…	－	0.1	－	令和元年
5.4	－	2.4	1.4	0.0	…	0.1	…	…	…	1.7	0.6	0.3	0.4	…	0.5	－	0.0	2年
3.6	－	0.7	－	0.0	…	0.0	…	…	…	1.2	1.1	0.1	1.7	…	1.4	－	0.0	3年
4.7	－	1.4	0.0	0.0	…	0.3	…	…	…	0.8	0.5	0.2	2.8	…	0.3	－	0.1	4年
2.9	－	0.4	0.1	…	…	…	－	－	－	0.4	0.4	0.3	0.1	…	0.8	0.1	0.0	5年
4.2	0.2	0.7	－	0.2	…	…	0.1	0.0	0.1	2.1	1.0	0.5	2.9	…	0.8	－	－	6年
3.0	－	0.4	0.1	0.3	…	…	－	－	－	2.5	1.0	0.5	0.8	…	2.2	－	0.4	7年

第10表－ 2 年次統計 学校種別 疾病・異常被患率等

2 広島県 小学校 男女計

区 分	計	裸 眼 視 力								裸 眼 視 力				眼 の 疾 病 ・ 異 常	難 聴	耳 鼻 咽 頭			歯 ・ 口 腔		
		視力非矯正者の裸眼視力				視力矯正者の裸眼視力				計	1.0	0.7	0.3			耳 疾 患	鼻 ・ 副 鼻 腔 疾 患	口 腔 咽 喉 頭 疾 患 ・ 異 常	むし歯(う歯)		
		1.0	1.0	0.7	0.3	1.0	1.0	0.7	0.3		計	処 置 完 了 者	未 処 置 歯 の あ る 者								
		以 上	未 満 0.7 以 上	未 満 0.3 以 上	未 満	以 上	未 満 0.7 以 上	未 満 0.3 以 上	未 満												
平成18年度	…	…	…	…	…	…	…	…	…	27.2	10.0	11.4	5.8	6.6	0.6	3.7	12.3	1.3	63.7	32.2	31.4
19年	…	…	…	…	…	…	…	…	…	25.9	8.9	11.2	5.7	6.6	0.3	3.5	11.4	1.7	61.9	29.7	32.2
20年	…	…	…	…	…	…	…	…	…	28.4	9.0	12.5	7.0	5.6	0.5	3.0	9.8	1.7	60.3	30.7	29.6
21年	…	…	…	…	…	…	…	…	…	28.7	9.9	11.4	7.4	6.4	0.4	4.1	12.1	1.6	58.8	27.8	30.9
22年	…	…	…	…	…	…	…	…	…	27.7	10.5	11.4	5.8	5.1	0.5	3.8	11.4	0.8	52.9	26.8	26.2
23年	…	…	…	…	…	…	…	…	…	26.7	8.5	11.4	6.8	6.1	0.4	4.7	12.4	1.6	50.6	26.0	24.6
24年	100.0	71.7	8.2	9.1	3.4	0.4	0.3	2.5	4.4	27.9	8.5	11.6	7.8	6.4	0.3	4.6	12.2	1.2	51.7	27.3	24.4
25年	100.0	71.8	8.8	8.8	3.6	0.4	0.7	2.1	3.8	27.7	9.4	10.9	7.4	6.7	0.4	4.5	14.0	1.3	51.1	26.3	24.8
26年	100.0	72.7	9.7	9.7	3.3	0.6	0.3	1.9	1.8	26.7	10.0	11.6	5.1	7.3	0.4	5.5	12.8	0.6	49.7	25.0	24.7
27年	100.0	68.7	10.3	9.2	4.1	0.5	0.5	1.6	5.0	30.8	10.8	10.9	9.1	5.7	0.4	4.5	9.5	1.0	48.8	24.9	23.9
28年	100.0	67.6	9.6	10.4	4.4	0.5	0.5	1.8	5.1	31.9	10.2	12.2	9.5	6.5	0.6	4.3	11.8	1.6	45.1	23.3	21.9
29年	100.0	65.8	10.6	10.0	4.6	0.4	0.7	2.2	5.6	33.8	11.3	12.2	10.2	6.1	0.4	5.0	12.4	0.8	41.9	22.5	19.4
30年	100.0	66.2	10.8	10.6	3.7	0.4	0.6	2.3	5.3	33.4	11.4	12.9	9.1	6.6	0.5	4.8	11.6	0.9	43.0	22.6	20.4
令和元年	100.0	62.5	11.8	11.3	4.3	0.4	0.9	2.7	6.1	37.0	12.7	14.0	10.3	8.1	0.6	5.1	11.9	1.7	40.8	21.3	19.5
2年	100.0	61.1	11.8	11.4	5.1	0.7	0.9	2.5	6.5	38.1	12.7	13.8	11.6	4.1	0.6	4.5	9.3	0.5	37.4	20.4	17.1
3年	100.0	61.1	10.4	10.8	4.5	1.0	1.0	3.1	8.1	37.9	11.4	13.9	12.6	4.4	0.5	5.2	11.6	0.6	35.4	18.6	16.9
4年	100.0	59.2	11.0	11.0	4.5	0.7	1.1	3.7	8.7	40.1	12.1	14.8	13.2	4.3	0.3	4.8	10.5	0.6	35.0	18.9	16.1
5年	100.0	59.9	10.1	11.2	4.2	0.7	1.2	4.6	8.1	39.4	11.3	15.8	12.3	4.0	0.5	5.4	9.4	0.8	32.1	16.0	16.1
6年	100.0	62.4	10.5	10.0	3.8	1.1	1.3	3.7	7.1	36.5	11.8	13.8	10.9	5.9	0.4	4.8	9.6	1.0	32.2	18.3	13.9
7年	100.0	59.8	11.7	10.9	4.2	0.6	0.7	3.1	9.0	39.6	12.4	14.0	13.3	4.7	0.4	4.4	9.3	0.8	29.8	15.6	14.2

(注) 平成24年度以降の結核に関する検診の取扱いについては、「学校保健安全法施行規則」の一部改正にともない、平成24年4月から教育委員会に設置された結核対策委員会からの意見を聞かずに精密検査を行うことができるようになったため、「結核の精密検査の対象者」には、学校医の診察の結果、精密検査が必要と認められた者も含まれる。(以下同じ)

の推移（平成18年度～令和7年度）

(単位：％)																							
歯・口腔				栄養 状態	せき 柱・ 胸郭	せき柱・ 胸郭・ 四肢の 状態	せき柱・胸郭・四肢 の状態			皮膚疾患		結核に 関する 検診		結 核	心疾 病 臓・ 異 常	心 電 図 異 常	蛋 白 検 出 の 者	尿 糖 検 出 の 者	寄 生 虫 卵 保 有 者	その他の 疾病・異常			区 分
歯 列 ・ 咬 合	顎 関 節	歯 垢 の 状 態	歯 肉 の 状 態				せ き 柱 の 状 態	胸 郭 の 状 態	四 肢 の 状 態	ア ト ピー 性 皮 膚 炎	そ の 他 の 皮 膚 疾 患	委 員 必 要 と の す 検 討 者	結 核 査 の 対 精 象 密 者							ぜ ん 息	腎 臓 疾 患	言 語 障 害	
4.3	0.1	3.8	3.5	2.5	0.7	…	…	…	…	4.6	0.4	1.1	0.4	－	0.5	2.3	1.0	0.1	0.7	3.2	0.1	0.4	平成18年度 19年 20年 21年 22年
4.1	0.1	3.4	2.1	2.3	0.4	…	…	…	…	3.9	0.5	1.3	0.3	－	0.7	2.1	0.7	0.1	0.6	4.3	0.2	0.3	
3.8	0.1	2.7	2.9	2.4	0.7	…	…	…	…	3.2	0.7	1.1	0.3	－	1.1	2.1	0.6	0.0	0.5	3.3	0.1	0.2	
2.6	0.0	2.9	2.7	1.7	1.0	…	…	…	…	3.4	0.4	1.0	0.5	0.0	0.5	2.4	0.6	0.0	0.6	4.1	0.1	0.2	
3.3	0.0	3.6	2.3	1.1	0.7	…	…	…	…	3.8	0.6	1.4	0.2	0.0	0.5	2.9	0.9	0.1	0.3	3.5	0.1	0.1	
2.6	0.1	1.6	1.2	1.7	1.4	…	…	…	…	3.6	0.7	1.1	0.2	0.0	0.5	2.9	0.7	0.1	0.2	3.7	0.1	0.2	23年 24年 25年 26年 27年
3.5	0.1	2.2	1.6	1.8	1.2	…	…	…	…	3.9	0.6	0.7	0.1	－	0.5	2.3	0.7	0.0	0.1	3.3	0.1	0.2	
4.6	0.1	3.9	2.6	1.2	1.8	…	…	…	…	2.9	0.6	…	0.1	－	0.5	2.5	0.9	0.1	0.2	3.2	0.1	0.3	
4.3	0.1	3.0	2.5	1.7	1.4	…	…	…	…	3.7	0.8	…	0.1	－	0.5	1.7	0.9	0.1	0.2	3.4	0.1	0.1	
6.0	0.2	3.3	2.4	2.0	1.5	…	…	…	…	4.3	0.9	…	0.1	0.0	0.4	3.9	0.7	0.1	0.1	3.6	0.0	0.2	
4.9	0.1	2.5	1.8	1.6	…	3.1	…	…	…	3.2	0.5	…	0.1	－	0.4	2.6	0.8	0.1	…	2.9	0.1	0.3	28年 29年 30年 令和元年 2年
6.0	0.1	2.6	2.2	1.2	…	3.3	…	…	…	3.2	0.9	…	0.2	0.0	0.5	4.1	0.8	0.1	…	3.2	0.2	0.2	
3.8	0.1	1.8	1.5	1.4	…	2.2	…	…	…	3.1	0.9	…	0.2	0.0	0.5	3.3	0.9	0.1	…	2.1	0.1	0.3	
4.7	0.2	2.5	1.7	1.6	…	2.1	…	…	…	3.2	0.6	…	0.1	－	0.7	3.6	1.4	0.1	…	2.3	0.1	0.2	
3.9	0.1	2.9	1.5	1.8	…	1.3	…	…	…	2.2	0.4	…	0.1	－	0.4	3.2	0.8	0.1	…	2.2	0.1	0.2	
5.4	0.1	3.1	2.2	1.4	…	0.9	…	…	…	2.4	0.4	…	0.1	－	0.7	3.1	1.1	0.1	…	1.5	0.1	0.1	3年 4年 5年 6年 7年
4.7	0.1	3.0	2.0	1.7	…	1.2	…	…	…	2.4	0.6	…	0.1	－	0.8	3.4	1.5	0.1	…	1.6	0.1	0.3	
4.3	0.2	2.7	1.5	1.5	…	…	0.8	0.1	0.0	2.9	0.8	…	0.1	－	0.7	3.5	1.1	0.1	…	2.2	0.2	0.6	
5.3	0.1	2.5	1.6	2.1	…	…	0.7	0.1	0.1	3.2	0.7	…	0.1	－	0.8	3.7	0.9	0.2	…	2.4	0.1	0.3	
5.0	0.1	3.3	2.5	1.6	…	…	1.0	0.0	0.1	2.9	1.0	…	0.1	－	0.6	2.7	1.3	0.1	…	1.9	0.1	0.2	

第10表－ 3 年次統計 学校種別 疾病・異常被患率等

3 広島県 中学校 男女計

区 分	計	裸 眼 視 力								裸 眼 視 力				眼 の 疾 病 ・ 異 常	難 聴	耳 鼻 咽 頭			歯 ・ 口 腔		
		視力非矯正者の裸眼視力				視力矯正者の裸眼視力				計	1.0	0.7	0.3			耳 疾 患	鼻 ・ 副 鼻 腔 疾 患	口 腔 咽 喉 頭 疾 患 ・ 異 常	むし歯(う歯)		
		1.0	1.0	0.7	0.3	1.0	1.0	0.7	0.3		計	処 置 完 了 者	未 処 置 歯 の あ る 者								
		以 上	未 満 0.7 以 上	未 満 0.3 以 上	未 満	以 上	未 満 0.7 以 上	未 満 0.3 以 上	未 満												
平成18年度	…	…	…	…	…	…	…	…	…	X	X	X	X	5.3	0.6	2.8	9.7	0.6	52.8	28.1	24.6
19年	…	…	…	…	…	…	…	…	…	36.9	10.9	15.5	10.5	5.3	0.3	3.7	9.8	0.3	47.6	28.5	19.2
20年	…	…	…	…	…	…	…	…	…	X	X	X	X	4.4	0.4	2.3	7.9	0.4	46.3	24.5	21.9
21年	…	…	…	…	…	…	…	…	…	X	X	X	X	5.4	0.6	2.7	8.6	0.4	45.2	27.2	18.1
22年	…	…	…	…	…	…	…	…	…	36.4	11.0	15.2	10.1	5.8	0.4	2.7	8.5	0.4	40.6	20.8	19.8
23年	…	…	…	…	…	…	…	…	…	X	X	X	X	5.4	0.3	3.5	8.0	0.8	40.2	22.0	18.2
24年	100.0	X	10.2	5.1	10.5	X	0.8	4.9	19.6	51.2	11.0	10.0	30.2	5.8	0.3	3.1	9.8	0.6	36.3	20.2	16.1
25年	100.0	X	X	X	X	X	X	X	X	X	X	X	X	4.5	0.2	3.0	9.3	0.6	38.3	22.8	15.5
26年	100.0	X	X	X	X	X	X	X	X	X	X	X	X	6.4	0.3	2.6	10.7	0.4	35.0	18.9	16.0
27年	100.0	45.1	9.3	10.9	6.3	0.5	2.2	7.3	18.5	54.4	11.5	18.2	24.8	6.6	0.3	3.3	10.3	0.3	31.5	17.0	14.5
28年	100.0	43.7	12.0	8.3	4.1	1.2	2.5	7.8	20.5	55.1	14.4	16.1	24.5	6.6	0.3	4.0	9.5	0.3	33.0	18.0	15.0
29年	100.0	39.8	10.0	11.5	7.0	1.2	1.1	6.8	22.6	58.9	11.1	18.2	29.6	6.6	0.4	3.9	11.3	0.4	28.9	15.2	13.6
30年	100.0	44.1	10.5	11.7	5.6	1.6	2.0	5.0	19.7	54.4	12.4	16.7	25.3	6.1	0.2	3.6	11.8	0.5	31.5	16.8	14.7
令和元年	100.0	34.8	X	X	X	0.3	X	X	X	64.9	X	X	X	5.7	0.3	3.7	8.6	0.2	29.8	17.0	12.8
2年	100.0	40.5	X	X	X	1.6	X	X	X	57.9	X	X	X	5.3	0.3	4.9	9.9	0.2	29.2	15.8	13.4
3年	100.0	42.4	9.0	12.2	5.7	2.0	2.6	8.2	17.9	55.6	11.6	20.5	23.5	5.5	0.2	4.6	9.1	0.0	25.8	14.3	11.6
4年	100.0	34.6	9.1	12.3	5.2	0.2	0.4	5.2	33.0	65.2	9.5	17.6	38.1	5.3	0.3	3.4	8.6	0.2	25.2	13.3	11.9
5年	100.0	X	14.2	14.3	8.2	X	5.4	12.3	9.7	64.0	19.6	26.5	17.9	4.8	0.4	3.5	9.5	0.6	25.5	15.7	9.8
6年	100.0	39.6	9.1	11.8	5.1	0.4	0.7	8.2	25.1	60.0	9.8	20.0	30.2	5.5	0.3	3.7	11.0	0.1	21.7	12.8	9.0
7年	100.0	41.7	X	X	X	2.2	X	X	X	56.1	X	X	X	5.6	0.2	4.8	8.6	0.4	21.3	13.4	7.9

の推移（平成18年度～令和6年度）

(単位:%)																								
歯・口腔				永む 久し 歯の 1人 当り 平均 数 (本)	栄 養 状 態	せ き 柱 ・ 胸 郭	せ き 柱 ・ 胸 郭 ・ 四 肢 の 状 態	せき柱・胸郭・四肢 の状態			皮 膚 疾 患		結核に 関する 検診		結 核	心 臓 の 疾 病 ・ 異 常	心 電 図 異 常	蛋 白 検 出 の 者	尿 糖 検 出 の 者	その他の 疾病・異常			区 分	
歯 列 ・ 咬 合	顎 関 節	歯 垢 の 状 態	歯 肉 の 状 態					せ き 柱 の 状 態	胸 郭 の 状 態	四 肢 の 状 態	ア ト ピ ー 性 皮 膚 炎	そ の 他 の 皮 膚 疾 患	委 を 員 必 要 と す の 検 討 者	結 核 査 の 対 象 密 者						ぜ ん 息	腎 臓 疾 患	言 語 障 害		
4.6	0.3	5.7	6.6	1.1	1.4	1.6	…	…	…	…	3.1	0.2	0.9	0.2	－	0.4	3.4	3.4	0.1	2.3	0.3	0.1	平成18年度 19年 20年 21年 22年	
5.1	0.7	4.5	5.8	1.1	2.1	1.6	…	…	…	…	4.0	0.2	0.9	0.1	0.0	0.5	3.1	2.9	0.1	3.2	0.2	0.1		
5.4	1.7	6.0	5.1	1.1	1.4	1.6	…	…	…	…	3.2	0.3	0.5	0.1	0.0	0.3	3.3	2.7	0.2	2.9	0.1	0.0		
5.0	0.6	4.5	4.9	0.9	1.1	2.2	…	…	…	…	3.3	0.3	0.4	0.1	－	0.6	3.9	2.3	0.1	2.7	0.2	0.1		
3.7	0.5	3.8	3.6	0.9	0.9	2.3	…	…	…	…	3.2	0.5	0.6	0.1	－	0.4	3.1	3.4	0.3	1.5	0.1	0.1		
4.1	0.3	4.2	4.3	0.9	1.1	1.8	…	…	…	…	2.6	0.1	0.5	0.1	－	0.3	3.5	3.1	0.1	1.7	0.1	0.1	23年 24年 25年 26年 27年	
4.7	0.3	6.0	4.6	0.8	1.6	2.8	…	…	…	…	3.1	0.4	0.2	0.1	0.0	1.1	3.0	3.8	0.2	2.6	0.1	0.1		
6.4	0.3	5.3	4.5	0.7	1.1	3.3	…	…	…	…	3.2	0.2	…	0.1	－	0.6	3.5	3.2	0.2	2.2	0.2	0.0		
5.5	0.3	5.5	5.8	0.6	1.3	4.3	…	…	…	…	3.6	0.2	…	0.0	－	0.4	3.7	4.1	0.2	3.6	0.1	0.0		
5.5	0.3	3.8	4.1	0.6	1.1	2.6	…	…	…	…	2.9	0.5	…	0.1	0.0	0.4	4.2	4.0	0.2	2.7	0.1	0.0		
5.3	0.5	4.1	4.6	0.7	1.2	…	5.6	…	…	…	2.6	0.4	…	0.0	－	0.5	4.6	3.8	0.1	1.5	0.1	0.0	28年 29年 30年 令和元年 2年	
8.9	1.4	5.8	7.8	0.5	1.3	…	4.7	…	…	…	3.0	0.2	…	0.1	0.0	0.6	4.9	4.3	0.2	1.4	0.1	0.1		
5.0	0.3	4.8	5.7	0.6	1.2	…	4.1	…	…	…	4.6	0.7	…	0.1	－	0.7	4.6	3.9	0.2	2.5	0.1	0.1		
5.6	0.2	4.8	5.3	0.6	0.8	…	3.3	…	…	…	2.3	0.5	…	0.1	－	0.8	4.5	5.4	0.2	1.6	0.1	0.1		
5.4	0.1	3.4	5.0	0.7	0.9	…	3.0	…	…	…	2.5	0.5	…	0.0	－	0.7	4.4	3.9	0.2	1.2	0.1	0.1		
7.2	0.3	5.2	6.7	0.5	1.6	…	2.7	…	…	…	2.5	0.4	…	0.1	－	1.0	4.6	4.5	0.2	2.5	0.1	0.0	3年 4年 5年 6年 7年	
6.4	0.2	4.2	3.7	0.5	1.2	…	1.7	…	…	…	2.7	0.5	…	0.0	－	0.9	4.0	4.3	0.1	1.7	0.1	0.0		
6.1	0.4	4.6	4.1	0.5	0.8	…	…	1.5	0.1	0.0	3.0	0.4	…	0.1	－	0.7	4.4	3.8	0.2	1.5	0.1	0.1		
6.2	0.3	3.3	4.1	0.4	0.7	…	…	3.7	0.2	0.1	4.4	0.6	…	0.1	0.0	0.9	5.3	4.8	0.2	1.8	0.1	0.1		
5.2	0.3	3.0	2.4	0.4	1.5	…	…	2.0	0.1	0.0	2.0	0.5	…	0.0	－	0.7	4.9	4.1	0.1	1.7	0.2	0.1		

第10表－ 4 年次統計 学校種別 疾病・異常被患率等

4 広島県 高等学校 男女計

区 分	計	裸 眼 視 力								裸 眼 視 力				眼 の 疾 病 ・ 異 常	難 聴	耳 鼻 咽 頭			歯 ・ 口 腔		
		視力非矯正者の裸眼視力				視力矯正者の裸眼視力				計	1.0	0.7	0.3			耳 疾 患	鼻 ・ 副 鼻 腔 疾 患	口 腔 咽 喉 頭 疾 患 ・ 異 常	むし歯(う歯)		
		1.0	1.0	0.7	0.3	1.0	1.0	0.7	0.3		計	処 置 完 了 者	未 処 置 歯 の あ る 者								
		以 上	未 満 0.7 以 上	未 満 0.3 以 上	未 満	以 上	未 満 0.7 以 上	未 満 0.3 以 上	未 満												
平成18年度	…	…	…	…	…	…	…	…	…	X	X	X	X	4.5	0.4	2.0	8.3	0.4	65.2	39.2	26.0
19年	…	…	…	…	…	…	…	…	…	X	X	X	X	3.5	0.2	1.6	8.5	0.2	57.2	33.3	23.8
20年	…	…	…	…	…	…	…	…	…	X	X	X	X	5.3	0.4	1.8	7.9	0.2	61.1	33.5	27.6
21年	…	…	…	…	…	…	…	…	…	X	X	X	X	5.0	0.6	2.7	10.0	1.4	55.2	32.8	22.4
22年	…	…	…	…	…	…	…	…	…	X	X	X	X	5.8	0.5	1.6	6.3	0.1	53.9	31.4	22.4
23年	…	…	…	…	…	…	…	…	…	X	X	X	X	4.3	0.4	1.6	9.4	0.3	52.4	28.4	24.0
24年	100.0	37.0	14.2	11.4	8.5	9.9	9.5	7.6	1.9	53.1	23.7	19.1	10.4	3.6	0.2	1.4	8.4	0.3	49.7	28.6	21.1
25年	100.0	30.4	X	X	X	7.3	X	X	X	62.3	X	X	X	4.0	0.2	2.2	9.5	0.3	48.8	25.9	22.9
26年	100.0	58.7	15.2	15.2	5.1	－	－	0.5	5.3	41.3	15.2	15.7	10.4	4.0	0.2	2.5	6.1	0.2	51.0	28.3	22.7
27年	100.0	X	X	X	X	X	X	X	X	X	X	X	X	4.9	0.4	1.9	9.3	0.2	49.9	25.7	24.3
28年	100.0	X	X	X	X	X	X	X	X	X	X	X	X	5.4	0.2	2.5	9.3	0.3	43.7	25.0	18.7
29年	100.0	22.5	6.5	9.2	5.9	0.4	0.5	5.3	49.7	77.1	7.0	14.5	55.6	5.2	0.2	2.2	9.7	0.2	41.3	22.8	18.5
30年	100.0	X	X	X	X	X	X	X	X	X	X	X	X	5.6	0.2	2.3	9.6	0.3	40.4	23.1	17.3
令和元年	100.0	X	X	X	X	X	X	X	X	X	X	X	X	4.4	0.3	3.5	9.2	0.2	36.0	21.6	14.5
2年	100.0	X	X	X	X	X	X	X	X	X	X	X	X	4.3	0.2	2.7	6.3	0.0	32.7	19.8	12.9
3年	100.0	X	X	X	X	X	X	X	X	X	X	X	X	4.6	0.2	2.6	8.5	0.2	32.3	19.6	12.7
4年	100.0	37.7	9.3	8.5	4.5	0.3	0.6	8.7	30.4	62.0	9.9	17.3	34.8	4.1	0.2	2.7	8.7	0.1	33.1	19.9	13.2
5年	100.0	X	X	X	X	X	X	X	X	X	X	X	X	4.8	0.3	2.6	8.8	0.2	33.4	18.1	15.3
6年	100.0	28.8	7.8	9.1	6.9	0.4	0.5	4.4	42.2	70.8	8.3	13.5	49.0	4.0	0.4	2.7	7.7	0.1	32.1	17.4	14.6
7年	100.0	X	X	X	X	X	X	X	X	X	X	X	X	4.2	0.3	3.1	8.9	0.1	27.7	15.2	12.5



の推移（平成18年度～令和7年度）

(単位:%)																				
歯・口腔				栄養 状 態	せき 柱 ・ 胸 郭	せき柱・ 胸郭・ 四肢の 状態	せき柱・胸郭・四肢 の状態			皮膚疾患		結 核	心 臓の 疾病・ 異常	心 電 図 異 常	蛋 白 検 出 の 者	尿 糖 検 出 の 者	その他の 疾病・異常			区 分
歯 列 ・ 咬 合	顎 関 節	歯 垢 の 状 態	歯 肉 の 状 態				せ き 柱 の 状 態	胸 郭 の 状 態	四 肢 の 状 態	ア ト ピ ー 性 皮 膚 炎	そ の 他 の 皮 膚 疾 患						ぜ ん 息	腎 臓 疾 患	言 語 障 害	
4.2	0.5	6.6	5.6	0.6	1.2	…	…	…	…	2.4	0.3	0.0	0.4	4.8	3.5	0.3	1.2	0.1	0.0	平成18年度 19年 20年 21年 22年
3.7	0.3	5.6	6.5	0.5	0.6	…	…	…	…	2.5	0.1	－	0.3	2.2	2.9	0.3	1.4	0.2	0.0	
5.6	0.3	6.9	6.5	1.4	0.8	…	…	…	…	2.8	0.2	0.1	0.5	2.6	4.1	0.4	1.1	0.2	0.0	
3.5	0.5	4.1	4.1	0.7	1.0	…	…	…	…	2.2	0.2	0.1	0.7	2.9	2.8	0.3	1.6	0.2	0.0	
4.1	0.3	6.7	6.4	1.3	0.9	…	…	…	…	3.0	0.2	－	0.5	2.1	3.1	0.3	1.8	0.1	0.0	
5.8	0.3	5.7	5.4	0.7	1.5	…	…	…	…	2.8	0.3	－	0.3	3.7	2.5	0.3	1.2	0.1	0.0	23年
3.6	0.5	5.0	4.2	0.7	0.8	…	…	…	…	1.5	0.2	0.0	0.3	3.7	2.6	0.4	1.1	0.1	0.0	24年
4.7	0.7	7.4	5.7	0.4	1.1	…	…	…	…	2.3	0.2	0.0	0.4	2.9	3.2	0.3	1.2	0.1	0.0	25年
4.3	0.3	5.1	5.4	0.4	1.8	…	…	…	…	2.3	0.2	0.0	0.4	3.9	4.1	0.4	0.8	0.1	0.0	26年
5.2	0.3	5.2	6.7	0.4	1.8	…	…	…	…	2.1	0.3	－	0.5	3.8	3.6	0.3	1.1	0.1	0.0	27年
6.2	0.6	6.4	6.7	0.5	…	3.6	…	…	…	2.7	0.4	0.0	0.3	2.9	3.5	0.2	1.2	0.1	0.0	28年
7.0	0.4	6.2	6.4	0.8	…	2.6	…	…	…	2.3	0.4	0.0	0.4	3.2	3.7	0.4	0.6	0.1	0.0	29年
5.1	0.8	6.5	7.2	0.5	…	2.0	…	…	…	3.1	0.3	0.0	0.4	2.8	4.6	0.4	1.0	0.2	0.0	30年
4.9	0.5	3.9	4.4	0.3	…	2.8	…	…	…	2.7	0.4	0.0	0.5	2.9	4.1	0.2	1.1	0.1	0.0	令和元年 2年
5.3	0.4	4.8	5.7	0.5	…	2.0	…	…	…	2.6	0.4	0.0	0.8	2.6	4.0	0.3	1.4	0.1	0.0	
4.0	0.3	4.1	4.7	0.2	…	1.0	…	…	…	1.6	0.2	0.0	0.4	3.1	3.2	0.3	1.0	0.1	0.0	3年
3.0	0.3	4.4	4.3	0.2	…	1.3	…	…	…	2.5	0.1	－	0.4	3.1	5.5	0.3	1.3	0.1	0.0	4年
4.3	0.3	4.6	5.3	0.2	…	…	1.7	0.1	0.1	1.9	0.2	0.1	0.9	2.8	4.1	0.3	0.6	0.1	0.0	5年
5.6	0.5	4.6	5.4	1.5	…	…	1.5	0.2	0.0	1.6	0.3	0.0	0.4	3.8	4.9	0.4	1.1	0.1	0.1	6年
5.0	0.5	3.2	1.7	0.7	…	…	1.2	0.2	0.0	2.1	0.3	0.0	0.5	4.1	3.0	0.3	1.3	0.1	0.0	7年

## ◆◆広島県ホームページ◆◆

広島県では、広島県の豊富な統計資料などを Web 上で公開しています。

「広島県統計課」で検索してください。

ホームページアドレス <https://www.pref.hiroshima.lg.jp/soshiki/21/>

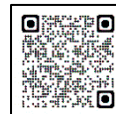

資料第 1464 号 令和 7 年度 学校保健統計調査結果報告

令和 8 年 2 月発行 編集発行 広島県総務局統計課



〒730-8511 広島市中区基町 10-52 TEL (082)513-2534 (ダイヤルイン)

この報告書の内容は、文部科学省及び広島県のホームページでも提供しています。

「学校保健統計調査」及び「広島県学校保健統計調査」で検索してください。

ホームページアドレス

文部科学省 [https://www.mext.go.jp/b\\_menu/toukei/chousa05/hoken/1268826.htm](https://www.mext.go.jp/b_menu/toukei/chousa05/hoken/1268826.htm)

広島県 <https://www.pref.hiroshima.lg.jp/site/toukei/gakkohokentoukeityousa.html>