

2025年度春休み 海外ホームステイ



対象:小学5年生～高校3年生

【説明会】

日時:12月13日(土)

①10:00～11:30

②14:00～15:30

場所:広島YMCA



カナダ
9日間



アメリカ
11日間



オーストラリア
12日間



説明会申込はこちら



【オンライン説明会】12月13日(土)17:00～18:30

海外留学のメリット

- 1.「自ら体験する」アクティブラーニング(能動的学習)ができる。
- 2.海外の人と触れ合うことで、海外の文化や習慣を知り、異文化への理解が深まる。
- 3.海外の人と交流していく中で様々な考え方に触れ、自身の価値観が広がる。
- 4.「コミュニケーション能力」が鍛えられる。
- 5.経験が自分に自信や度胸を与えてくれる。
- 6.初対面の人にも臆さずに話しかけたり行動したりすることで、何事に対しても積極的に取り組む姿勢が身につく。



オーストラリア・ゴールドコースト ホームステイ 12日間

南半球の国、オーストラリア。北半球と季節逆転。空に輝く星々も北半球とは違って
います。ゴールドコーストは海岸線(ビーチ)がとても有名で、世界中からたくさんの観光
客が訪れます。また、サーフィンのメッカとしても知られています。ホームステイから学
校までは、ホストファミリーが送迎します。
午前中に英語研修、午後にアクティビティを行います。英語研修はレベル分けテストが
行われ、自分のレベルに合ったレッスンを受けられます。また、アクティビティはオース
トラリア・ゴールドコーストならではのものやオーストラリアの動物とのふれあい体験の
他、他の留学生とも一緒にアクティビティを行う交流体験をご用意しています。



地域／場所	期間	募集対象	募集人員	プログラム費用
クイーンズランド州 ゴールドコースト	2026年 3/20(金・祝)-3/31(火)	小学5年生 -高校3年生	16名 最少催行人員 10名	698,000円税込
国際線発着空港	関西国際空港			
集合・解散	広島駅(2FペDESTロリアンデッキ)			
ホームステイ	2名1家庭が基本ですが、参加者組合せやプログラムの都合上、1名1家庭や3名1家庭となる場合もあります。			

プログラム日程表(予定) (2025年10月20日現在)

日付	都市	現地時間	交通機関	スケジュール	食事
1 3/20 (金・祝)	広島駅	9:00~ 11:00	新幹線	広島駅集合 新幹線で新大阪へ	×
	新大阪駅		在来特急	特急に乗り換え、関西空港へ	
	関西空港駅	12:00~ 14:00		到着後、国際線ターミナルへ	×
	関西国際空港	16:50	SQ621	出国手続き後、空路、シンガポールへ	
	チャンギ国際空港	22:40		到着後、乗り継ぎゲートへ	機内
2 3/21 (土)	ブリスベン空港	0:55 10:45	SQ255	空路、ブリスベンへ 入国手続き後、陸路、ゴールドコーストへ	機内
	ゴールドコースト			ホストファミリーと合流/各ステイ先へ	機内
3 3/22 (日)	ゴールドコースト	終日		ホストファミリーとお過ごしください	○
				【ホームステイ】	○
4 3/23 (月)	ゴールドコースト	午前 午後		・クラス分けテスト/英語研修(平日3コマ) ・エリアツアー ・ビーチバレー大会 ・インフィニティ訪問 ・テニス大会 ・アクアダック乗車体験 など ※3/28:カランビンワイルドライフパーク訪問 ※3/29:ホームステイ先でお過ごしください	○
↓ ↓				【ホームステイ】	○
10 3/29 (日)	ゴールドコースト	午前 午後		ホームステイチェックアウト後、ブリスベンへ ブリスベン市内観光 マウントクーサ/サウスバンク	○
11 3/30 (月)	ブリスベン	18:10	SQ266	出国手続き後、空路、シンガポールへ	機内
	ブリスベン空港			【機内】	×
12 3/31 (火)	チャンギ国際空港	0:10 1:25	SQ618	到着後、乗り継ぎゲートへ 空路、関西へ	機内
	関西国際空港	8:50		入国手続き後、JR関西空港駅へ	
	関西空港駅	11:00~ 13:00	在来特急	特急で新大阪へ	×
	新大阪駅		新幹線	新幹線に乗り換え、広島へ	
	広島駅	14:00~ 16:00		到着後、解散	

※上記スケジュールは現地事情により変更される場合もありますのであらかじめご了承下さい。
※利用航空会社/シンガポール航空(エコノミー)
※利用宿泊施設/各ホストファミリー宅
※現地プログラム運営(語学学校)/A' sway Australia(AICOL Gold Coast English School)
※早朝:4:00-6:00 午前:6:00-12:00 午後:12:00-18:00 夜:18:00-23:00 深夜:23:00-4:00

◇旅行代金に含まれるもの

- 旅程表に記載した航空運賃(エコノミークラス)
- 旅程表に記載した国内・海外宿泊費(ホテル/ドミトリー/ホームステイ)
- 旅程表に記載した現地プログラム費
- 旅程表に記載した食事(朝食:9回 昼食:8回 夕食:9回/機内食除く)
- 旅程表に記載した現地での移動費
- 添乗員(リーダー)同行費用
- 事前事後研修費 など

◇旅行代金に含まれないもの

- 国際線発着空港までのJR代金
- 燃油サーチャージ:0円
- 各国空港税/航空保険:21,410円
- 国際観光旅客税:1,000円
- ETAs申請費:A\$20
- ※オーストラリアETAsは現在代行手続き不可となっています
- 海外旅行保険料
- 超過手荷物料金:各航空会社規定による
- パスポート取得費用
- その他国内旅費:ご自宅から集合解散場所までの交通費
- その他個人的諸費用 など

(2025/11/1現在有効な費用)

※個人的諸費用とは、費用に含まれない食事代、友達やホストファミリーと外出する時の買い物や交際費などを指します。

※おこづかい目安は¥5,000~¥15,000程度(1週間あたり)

JR運賃表	中高生	小学生
広島発着	¥26,160	¥14,480
福山発着	¥21,800	¥11,960

※手配は弊社でまとめて行います
※小学生は小児運賃、中高生は学割利用代金です。
各自学割(2枚)の取得が必要です。

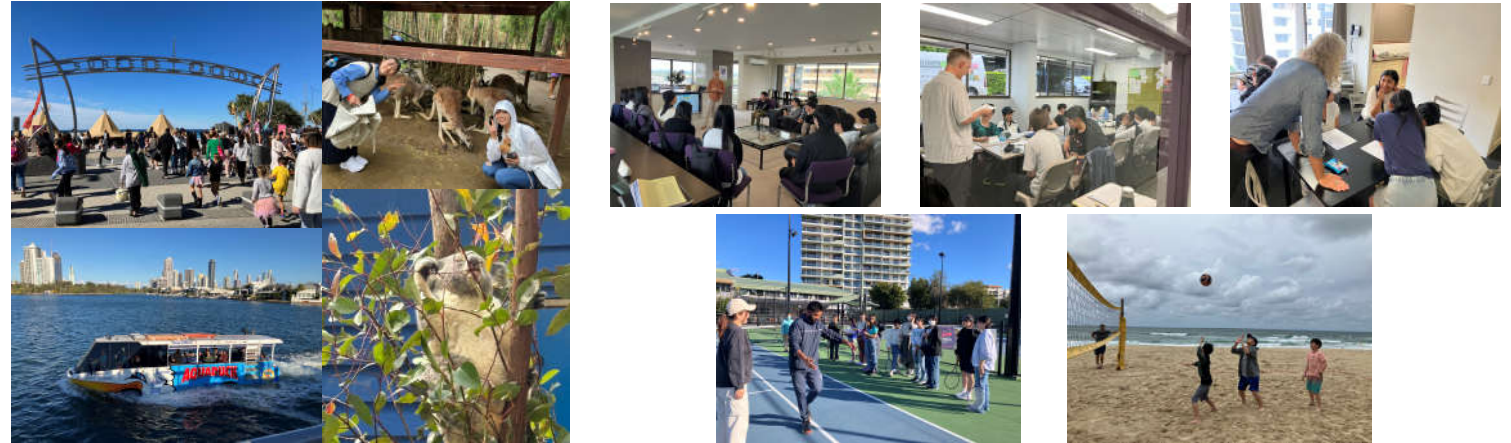

カナダ・バンクーバー ホームステイ 9日間

世界で最も暮らしやすい都市ランキング上位、バンクーバーで行われるプログラムです。バンクーバーは冬の間も気温が氷点下になることや雪が降ることはほとんどありません。この時期、16時を過ぎると陽が沈んでしましますが、街はたくさんのツリーやイルミネーションで彩られます。

ホームステイから学校までは各自、公共交通機関を利用し、自立した留学生生活を体験します。午前中は英語研修、午後はアクティビティを行います。英語研修はダウントウンの語学学校で行われ、クラス分けテストにより、自分のレベルに合ったレッスンを受けます。午後のアクティビティは自然豊かな環境で行われます。



地域／場所	期間	募集対象	募集人員	プログラム費用
ブリティッシュコロンビア州 バンクーバー	2026年 3/22(日)-3/30(月)	中学1年生(満13歳以上) -高校3年生	16名 最少催行人員 10名	678,000円税込
国際線発着空港	福岡空港			
集合・解散	広島駅(2FペDESTロリアンデッキ)			
ホームステイ	2名1家庭が基本ですが、参加者組合せやプログラムの都合上、1名1家庭や3名1家庭となる場合もあります。			

プログラム日程表(予定) (2025年10月20日現在)

	日付	都市	現地時間	交通機関	スケジュール	食事
1	3/22 (日)	広島駅	9:30~ 11:30	新幹線	広島駅集合 新幹線で博多へ	×
		博多駅	10:30~ 12:30	タクシー	タクシーで空港へ	×
		福岡空港	15:40	PR425	出国手続き後、空路、フィリピンへ	機内
		マニラ国際空港	18:50	PR116	到着後、乗り継ぎゲートへ	機内
		バンクーバー空港	20:20		空路、バンクーバーへ	機内
		バンクーバー	16:55	 日付変更線通過 入国手続き後、オリエンテーション ホストファミリーと合流/各ステイ先へ	機内
					【ホームステイ】	○
2	3/23 (月)	バンクーバー	午前 午後		・英語研修(平日2コマ) ・フライオーバーカナダ ・スタンレーパーク散策 ・ブリティッシュコロンビア大学キャンパスツアー ・メトロタウンショッピング ・グランビルアイランド など	○ ○
↓	↓					
7	3/27 (金)					○
8	3/28 (土)	バンクーバー	終日 夜		ホームステイ先でお過ごしください ホームステイチェックアウト後、空港へ	○ ○
		バンクーバー空港	23:55	PR117	出国手続き後、空路、フィリピンへ	機内
					【機内】	○
9	3/29 (日)			 日付変更線通過 【機内】	機内
10	3/30 (月)	マニラ国際空港	5:30 9:45	PR426	到着後、乗り継ぎゲートへ 空路、福岡へ	機内
		福岡空港	14:30	タクシー	入国手続き後、タクシーでJR博多駅へ	
		博多駅	17:00~ 19:00	新幹線	新幹線で広島へ	
		広島駅	18:00~ 20:00		到着後、解散	

- ◇旅行代金に含まれるもの
- 旅程表に記載した航空運賃(エコノミークラス)
 - 旅程表に記載した国内・海外宿泊費 (ホテル/ドミトリー/ホームステイ)
 - 旅程表に記載した現地プログラム費
 - 旅程表に記載した食事 (朝食:6回 昼食:6回 夕食:7回/機内食除く)
 - 旅程表に記載した現地での移動費
 - 添乗員(リーダー)同行費用
 - 事前事後研修費 など
- ◇旅行代金に含まれないもの
- 国際線発着空港までのJR代金
 - 燃油サーチャージ:56,600円
 - 各国空港税/航空保険:14,040円
 - 国際観光旅客税:1,000円
 - eTA申請費:C\$7
 - ※代行申請可能:代行者手数料9,900円
 - 戸籍謄本英文訳作成代行者手数料:6,600円
 - 海外旅行保険料
 - 超過手荷物料金:各航空会社規定による
 - パスポート取得費用
 - その他国内旅費:ご自宅から集合解散場所までの交通費
 - その他個人的諸費用 など
- (2025/11/1現在有効な費用)
- ※個人的諸費用とは、費用に含まれない食事代、友達やホストファミリーと外出する時の買い物や交際費などを指します。
- ※おこづかい目安は¥5,000~¥15,000程度 (1週間あたり)

JR運賃表	中高生
広島発着	¥17,980
福山発着	¥21,820

※手配は弊社でまとめて行います
※中高生は学割利用代金です。
各自学割(2枚)の取得が必要です。

※上記スケジュールは現地事情により変更される場合もありますのであらかじめご了承ください。

※利用予定航空会社/フィリピン航空(エコノミー)

※利用宿泊施設/各ホストファミリー宅

※現地プログラム運営(語学学校)/JAN-Link(Global College)

※早朝:4:00-6:00 午前:6:00-12:00 午後:12:00-18:00 夜:18:00-23:00 深夜:23:00-4:00

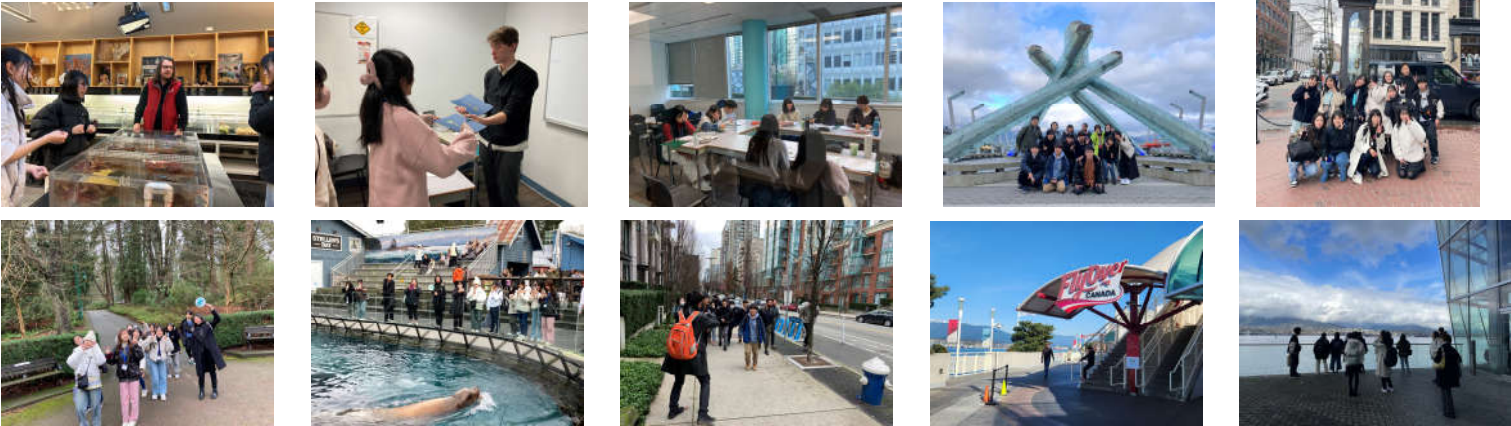

アメリカ・ロサンゼルス郊外 ホームステイ 11日間

ロサンゼルス近郊のアーバインで行われるプログラムです。ロサンゼルスから南に約1時間、全米一安全な都市に18年連続で選ばれており、カリフォルニアで住みたい街として人気です。カリフォルニアは年間を通して非常に過ごしやすい気候として知られています。

英語研修は、ホストファミリーが先生となり、セミプライベートレッスンを受講します。午後にはみんなで集まり、様々なアクティビティを行ったり、アクティビティのない日はホストファミリーと密な時間をより多く過ごすことができるプログラムです。

終日観光では、みんな大好きディズニーランド入場観光もご用意しています。



地域／場所	期間	募集対象	募集人員	プログラム費用
カリフォルニア州 アーバイン	2026年 3/21(土)-3/31(火)	中学1年生 -高校3年生	16名 最少催行人員 10名	860,000円 ^{税込}
国際線発着空港	福岡空港			
集合・解散	広島駅(2FペDESTリアンデッキ)			
ホームステイ	4名から6名1家庭が予定されています。参加者組み合わせやプログラム、現地都合上、1名から3名1家庭となる場合もあります。			

プログラム日程表(予定) (2025年10月20日現在)

	日付	都市	現地時間	交通機関	スケジュール	食事
1	3/21 (土)	広島駅	9:30~ 11:30	新幹線	広島駅集合 新幹線で博多へ	×
		博多駅	10:30~ 12:30	タクシー	タクシーで空港へ	×
		福岡空港	15:40	PR425	出国手続き後、空路、フィリピンへ	機内
		マニラ国際空港	18:50	PR102	到着後、乗り継ぎゲートへ	機内
		ロサンゼルス空港	22:20		空路、ロサンゼルスへ	機内
		ロサンゼルス	20:10	 日付変更線通過	機内
					入国手続き後、ホテルへ	
					ホテルチェックイン	【ホテル】×
2	3/22 (日)	ロサンゼルス アーバイン	午前 午後		ホテルチェックアウト後、LA観光 オリエンテーション/クラス分けテスト ホストファミリーと合流/各ステイ先へ	○ ×
					【ホームステイ】○	○
3	3/23 (月)	アーバイン	午前		・カリフォルニア大学キャンパスツアー ・ニューポートビーチ散策 ・BBQパーティ	○
↓	↓		午後		・ショッピング など ・英語研修(平日2コマ) ※3/26:ディズニーランド ※3/28:ユニバーサルスタジオ	×
8	3/28 (土)				【ホームステイ】○	○
9	3/29 (日)	アーバイン ロサンゼルス空港	終日 夜	PR103	ホームステイ先でお過ごしください ホームステイチェックアウト後、空港へ 出国手続き後、空路、フィリピンへ	○ ×
					【機内】○	○
10	3/30 (月)			 日付変更線通過	機内
					【機内】機内	機内
11	3/31 (火)	マニラ国際空港 福岡空港 博多駅 広島駅	5:40 9:45 14:30 17:00~ 19:00 18:00~ 20:00	PR426 タクシー 新幹線	到着後、乗り継ぎゲートへ 空路、福岡へ 入国手続き後、タクシーでJR博多駅へ 新幹線で広島へ 到着後、解散	機内

- ◇旅行代金に含まれるもの
- 旅程表に記載した航空運賃(エコノミークラス)
 - 旅程表に記載した国内・海外宿泊費(ホテル/ドミトリー/ホームステイ)
 - 旅程表に記載した現地プログラム費
 - 旅程表に記載した食事(朝食:8回 昼食:1回 夕食:8回/機内食除く)
 - 旅程表に記載した現地での移動費
 - 添乗員(リーダー)同行費用
 - 事前事後研修費 など
- ◇旅行代金に含まれないもの
- 国際線発着空港までのJR代金
 - 燃油サーチャージ:56,600円
 - 各国空港税/航空保険:18,740円
 - 国際観光旅客税:1,000円
 - ESTA申請費:US\$21
 - ※代行申請可能:代行者手数料9,900円
 - 戸籍謄本英文訳作成代行手数料:6,600円
 - 海外旅行保険料
 - 超過手荷物料金:各航空会社規定による
 - パスポート取得費用
 - その他国内旅費:ご自宅から集合解散場所までの交通費
 - その他個人的諸費用 など
- (2025/11/1現在有効な費用)
- ※個人的諸費用とは、費用に含まれない食事代、友達やホストファミリーと外出する時の買い物や交際費などを指します。
- ※おこづかい目安は¥15,000~¥30,000程度(1週間あたり)

JR運賃表	中高生
広島発着	¥17,980
福山発着	¥21,820

※手配は弊社でまとめて行います
※中高生は学割利用代金です。
各自学割(2枚)の取得が必要です。

※上記スケジュールは現地事情により変更される場合もありますのであらかじめご了承下さい。

※利用航空会社/フィリピン航空(エコノミー)

※利用宿泊施設/各ホストファミリー宅、ホテル:Embassy Suites by Hilton LAX South (男女別相部屋)

※現地プログラム運営(語学学校)/AOI College of Languages

※早朝:4:00-6:00 午前:6:00-12:00 午後:12:00-18:00 夜:18:00-23:00 深夜:23:00-4:00

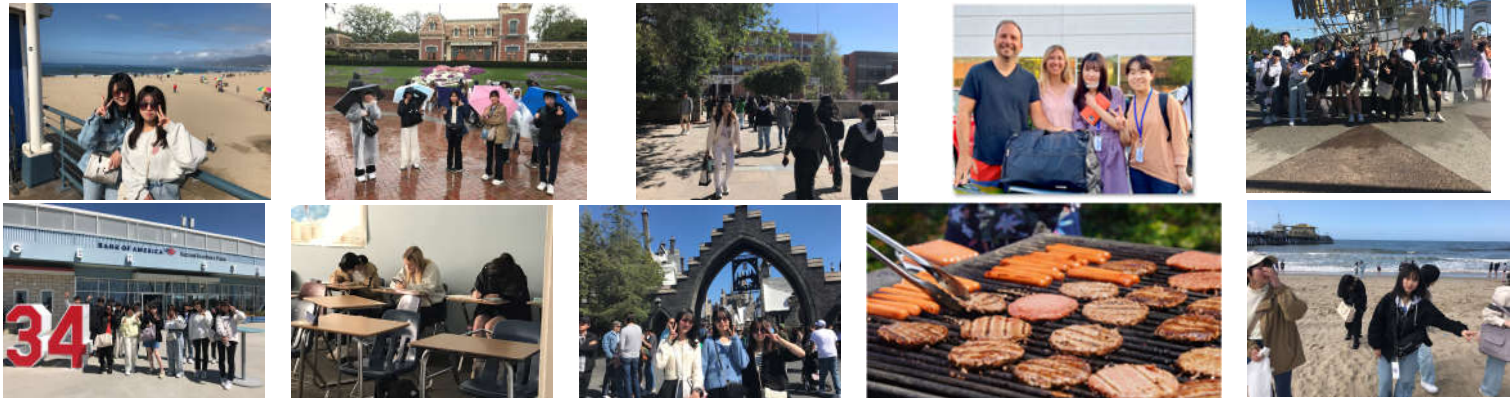

Plan ポイント1

出発前の事前研修！

少しでも不安を取り除けるように
友達作りから始め、現地で使える
英会話をゲームを交え学びます。
この研修で一緒に行く友達と仲
良くなり、安心できたと大変
好評です。

海外プログラムの特徴

Do ポイント2

広島空港/広島駅から 添乗員(リーダー)が 同行します！

地元広島から添乗員の同行があり、
初めての海外でも、参加者も
保護者も安心です。

Check ポイント3

帰国後の事後研修！

どんな体験をしたか、目標に対し
てどうだったかなど報告し合い、
この経験を今後どのように活かすか
みんなで考えます。

『PDCAサイクル』
Plan/Do/Check/Action
あとはやるだけ！

海外プログラム説明会

日時:12/13(土)①10:00~11:30 ②14:00~15:30

場所:広島YMCA 広島市中区八丁堀7-11

※説明会会場が変更となる場合はホームページ等でご案内いたします

【オンライン説明会】12/13(土)17:00~18:30

申込締切り

1月7日(水)

	開催日	場所	対象者
第1回事前研修	2/7(土)-2/8(日)	ユカリス湯来	参加者
渡航説明会	2/8(日) 15:30~	広島YMCA	参加者/保護者
第2回事前研修	3/7(土)	広島YMCA	参加者
事後研修	4/11(土)	広島市平和記念公園レストハウス	参加者

※事前事後研修にご参加いただけない場合も、返金対象とはなりません。また、事前研修実施後の参加お取消しは、事前研修費実費をもらい受けます。

旅行条件(抜粋) お申込みの際は別途交付する旅行条件書を必ずお読みください

●募集型企画旅行契約

この旅行は、(株)たびまちゲート広島(広島市中区胡町3番19号中国ビル 観光庁長官登録旅行業第1666号 以下「当社」といいます。)が企画・募集し実施する旅行であり、この旅行に参加されるお客様は当社と募集型企画旅行契約を締結することになります。旅行条件は下記によるほか、別途お渡しする旅行条件書(全文)、最終旅行行程表と称する確定書面及び当社旅行契約の部によります。

●お申し込み方法と契約の成立時期

当社所定のお伺い書に所定の事項を記入し、申込金または旅行代金全額を添えてお申し込みください。申込金は旅行代金のお支払いの際差し引かせていただきます。電話、郵便、ファクシミリ、インターネットその他の通信手段によるお申し込みの場合、当社が予約の承諾の旨を通知した日の翌日から起算して5日以内に申込書の提出と申込金の支払いをしていただきます。旅行契約は、当社が予約の承諾を市申込書と申込金を受領したときに成立します。

●申込金

申込金(おひとり様)150,000円

●旅行代金のお支払い

旅行代金は、旅行開始日の前日から起算してさかのぼって14日目にあたる日より前に(お申し込みが間際の場合は当社が指定する期日までに)お支払いください。

●取消料

旅行契約成立後、お客様の都合で契約を解除されるときは、次の金額を取消料として申し受けます。(但し、パンフレットに取消料を明示した場合はそれによります)(お一人様あたり)

ピーク時のみ適用	通常期		
旅行開始日の前日から起算して 40日~31日前	旅行開始日の前日から起算して 30日~3日前	旅行開始日の前々日~ 旅行開始日の当日	旅行開始後の解除 及び無連絡不参加
旅行代金の10%	旅行代金の20%	旅行代金の50%	旅行代金の100%

※ピーク時とは、12月20日から1月7日まで、4月27日から5月6日まで、および7月20日から8月31日までをいいます。

●個人情報の取り扱いについて

(株)たびまちゲート広島(以下「当社」といいます)は、旅行申込みの際に提出された申込書に記載された個人情報について、お客様との連絡に利用させていただくほか、お客様がお申込みいただいた旅行において運送、宿泊機関などの提供するサービスの手配及びそれらのサービスの受領のための手続きに必要な範囲内で利用させていただきます。そのほか当社では、提携する企業の商品やサービス、キャンペーンのご案内、旅行参加後のご意見やご感想の提供のお願い、アンケートのお願い、得点サービスの提供、統計資料の作成に個人情報を利用させていただくことがございます。このほか当社の個人情報の取り扱いに関する方針等についてはホームページ(<https://www.tabimachi-gh.co.jp>)でご確認ください。

●旅行条件基準日 2025年11月1日を基準としています。

お問い合わせ、資料請求

株式会社たびまちゲート広島 語学留学センター

〒730-0021 広島市中区胡町3-19 中国ビル 1階 TEL: 082-543-2022 (担当: 三浦)

営業時間 平日 10:00~17:00 (土・日・祝・年末年始休業)

ホームページ: <https://www.tabimachi-gh.com> メール: ryugaku@tabimachi-gh.co.jp

たびまちゲート 留学

スマホの方は、こちらから

〈観光庁長官登録旅行業第1666号〉
〈国際航空運送協会公認代理店〉
〈一般社団法人日本旅行業協会 正会員〉
総合旅行業務取扱管理者 阿部 文太郎

