資料第234-4659号

広　島　県　の　人　口

（広 島 県 人 口 移 動 統 計 調 査）

令和７年４月１日現在

令和7年4月1日現在の推計人口：　2，701，097人

対　前　月　差（3月中の人口増減）：　6，685人減少

対前年同月差（過去1年間の人口増減）：　21，255人減少

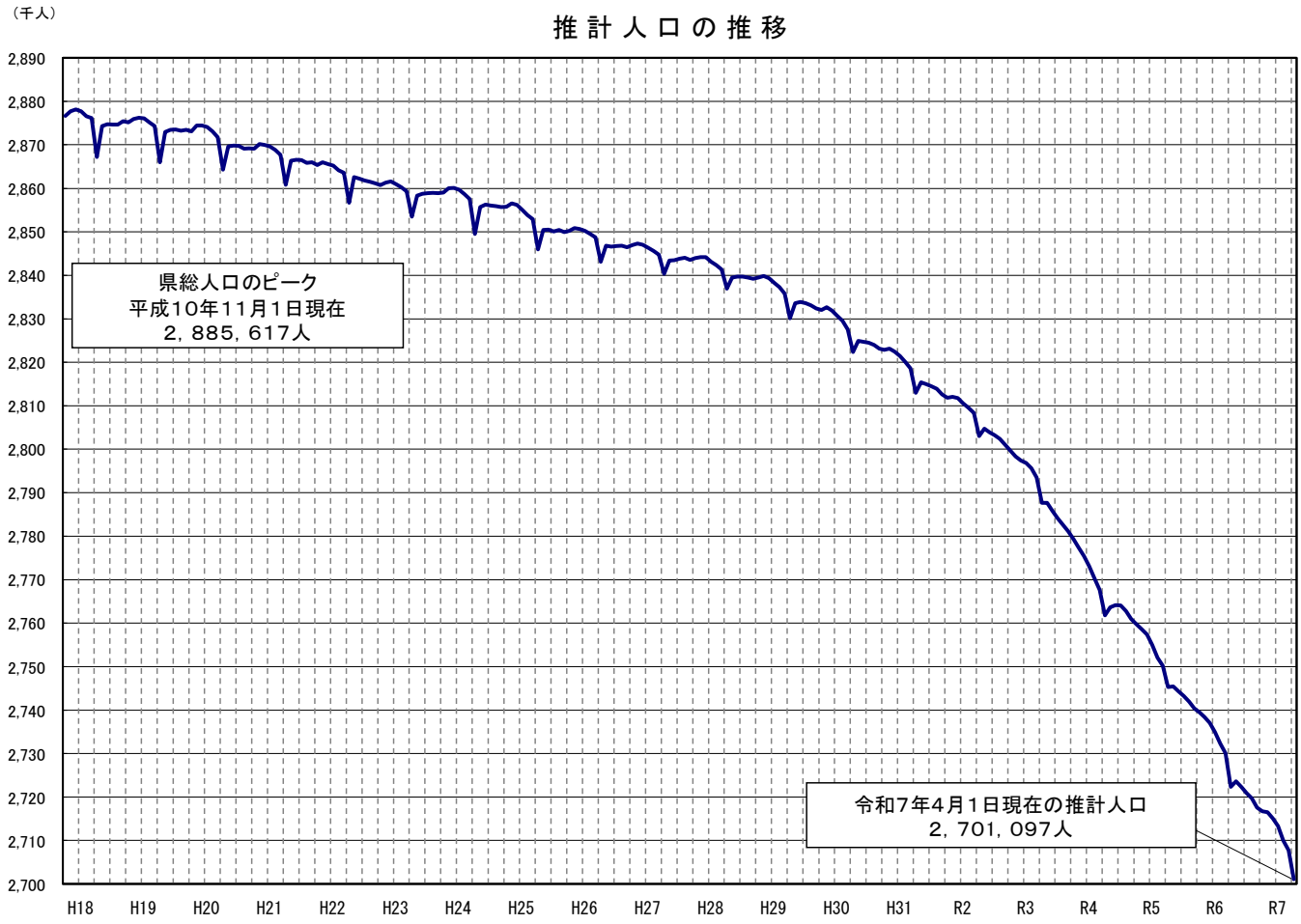

令和７年５月

広　　島　　県

令 和 ７ 年 ３ 月 の 概 況

推 計 人 口 （ 甲 調 査 ）

・推計人口：直近の国勢調査を基準とし、住民基本台帳に基づく1か月間の転入、転出、出生、死亡等を加減して推計したもの
・社会増減：住民基本台帳の転入者数と転出者数に基づき算出※県内の市区町間移動者及び国外移動者を含む
・自然増減：住民基本台帳の出生者数と死亡者数に基づき算出

1　県人口

◇　**令和７年４月１日現在の推計人口**

2,701,097人　（日本人：2,635,688人　外国人：65,409人）

◇　**対前月差**（３月中（１日～末日）の人口増減）　（単位：人）

区　分	人口増減	社会増減 転入	社会増減 転出	社会増減（転入－転出）	自然増減 出生	自然増減 死亡	自然増減（出生－死亡）
総　数	△ 6,685	20,855	25,444	△ 4,589	1,166	3,262	△ 2,096
日本人	△ 6,459	18,221	22,582	△ 4,361	1,147	3,245	△ 2,098
外国人	△ 226	2,634	2,862	△ 228	19	17	2

◇　**対前年同月差**（過去１年間（令和６年４月～令和７年３月）の人口増減）　（単位：人）

区　分	人口増減	社会増減 転入	社会増減 転出	社会増減（転入－転出）	自然増減 出生	自然増減 死亡	自然増減（出生－死亡）
総　数	△ 21,255	120,275	120,335	△ 60	15,845	37,040	△ 21,195
日本人	△ 27,137	94,615	100,428	△ 5,813	15,531	36,855	△ 21,324
外国人	5,882	25,660	19,907	5,753	314	185	129

⇨ ※県人口は対前年同月差では241月連続の減少

2　市町別人口

◇　**対前月差**（３月中（１日～末日）の人口増減）　**増加：なし、減少：14市９町**

（単位：人）

人口増加（上位３市町） 市町名	増加	社会増減	自然増減	人口減少（上位３市町） 市町名	減少	社会増減	自然増減
―	―	―	―	広島市	△ 1,851	△ 1,197	△ 654
				福山市	△ 919	△ 628	△ 291
				呉市	△ 835	△ 576	△ 259

◇　**対前年同月差**（過去１年間（令和６年４月～令和７年３月）の人口増減）　**増加：１市、減少：13市９町**

（単位：人）

人口増加（上位３市町） 市町名	増加	社会増減	自然増減	人口減少（上位３市町） 市町名	減少	社会増減	自然増減
東広島市	813	1,497	△ 684	広島市	△ 5,101	602	△ 5,703
				呉市	△ 4,055	△ 1,165	△ 2,890
				福山市	△ 3,092	42	△ 3,134

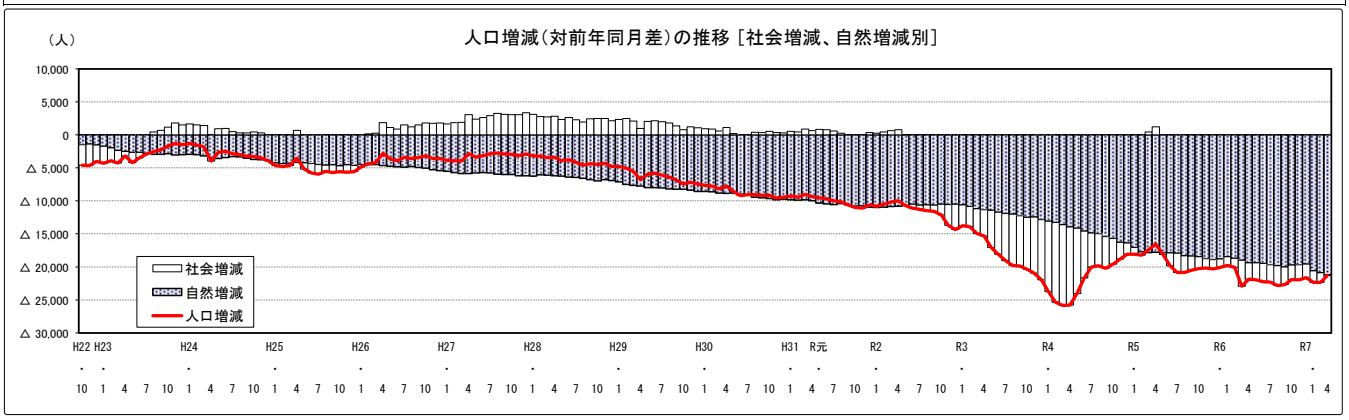

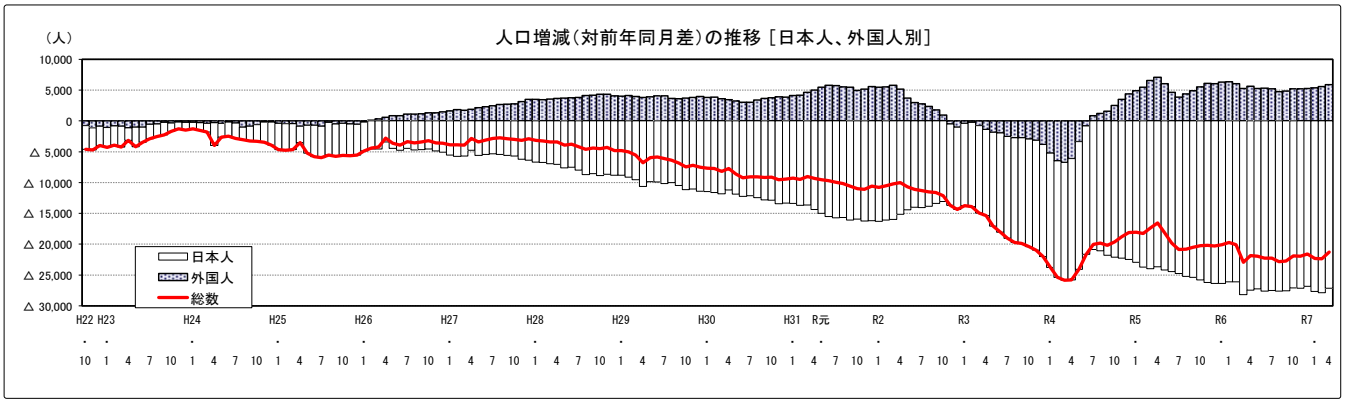

日本人・外国人別、推計人口の推移

(1)推計人口

（単位：人）

区分	年次	1月	2月	3月	4月	5月	6月	7月	8月	9月	10月	11月	12月
日本人	2年	2,756,557	2,754,927	2,753,431	2,748,331	2,750,432	2,749,869	2,749,246	2,748,703	2,747,680	*2,746,811*	2,745,681	2,744,535
	3年	2,743,210	2,741,275	2,739,250	2,734,376	2,735,191	2,733,777	2,732,706	2,731,659	2,730,574	2,729,350	2,727,910	2,726,386
	4年	2,724,672	2,722,386	2,720,119	2,714,675	2,714,523	2,712,938	2,711,822	2,710,595	2,708,788	2,707,224	2,705,620	2,703,900
	5年	2,701,735	2,698,657	2,696,155	2,691,025	2,690,322	2,688,483	2,687,076	2,685,370	2,683,384	2,681,454	2,679,378	2,677,533
	6年	2,675,396	2,672,557	2,670,045	2,662,825	2,662,852	2,661,221	2,659,475	2,657,863	2,655,781	2,653,910	2,652,256	2,650,353
	7年	2,648,528	2,644,866	2,642,147	**2,635,688**								
外国人	2年	54,049	54,619	54,966	54,654	54,317	54,002	53,953	53,682	53,309	*52,891*	52,629	52,923
	3年	53,639	54,369	54,223	53,268	52,477	52,045	51,425	50,969	50,553	49,964	49,463	49,083
	4年	48,397	47,881	47,494	47,175	49,091	51,213	52,279	52,208	52,148	52,478	52,942	53,479
	5年	53,268	53,358	54,051	54,270	55,140	55,851	56,171	56,606	57,053	57,992	59,023	59,537
	6年	59,544	59,699	60,069	59,527	60,760	61,141	61,505	61,813	61,823	62,823	64,226	64,758
	7年	64,812	65,072	65,635	**65,409**								
総数	2年	2,810,606	2,809,546	2,808,397	2,802,985	2,804,749	2,803,871	2,803,199	2,802,385	2,800,989	*2,799,702*	2,798,310	2,797,458
	3年	2,796,849	2,795,644	2,793,473	2,787,644	2,787,668	2,785,822	2,784,131	2,782,628	2,781,127	2,779,314	2,777,373	2,775,469
	4年	2,773,069	2,770,267	2,767,613	2,761,850	2,763,614	2,764,151	2,764,101	2,762,803	2,760,936	2,759,702	2,758,562	2,757,379
	5年	2,755,003	2,752,015	2,750,206	2,745,295	2,745,462	2,744,334	2,743,247	2,741,976	2,740,437	2,739,446	2,738,401	2,737,070
	6年	2,734,940	2,732,256	2,730,114	2,722,352	2,723,612	2,722,362	2,720,980	2,719,676	2,717,604	2,716,733	2,716,482	2,715,111
	7年	2,713,340	2,709,938	2,707,782	**2,701,097**								

注） 各月1日現在人口。太字は当月。

令和2年10月の総数は国勢調査結果の数値（斜体太字）。

(2)対前年同月人口増減数

（単位：人）

区分	年次	1月	2月	3月	4月	5月	6月	7月	8月	9月	10月	11月	12月
日本人	3年	△ 13,347	△ 13,652	△ 14,181	△ 13,955	△ 15,241	△ 16,092	△ 16,540	△ 17,044	△ 17,106	△ 17,461	△ 17,771	△ 18,149
	4年	△ 18,538	△ 18,889	△ 19,131	△ 19,701	△ 20,668	△ 20,839	△ 20,884	△ 21,064	△ 21,786	△ 22,126	△ 22,290	△ 22,486
	5年	△ 22,937	△ 23,729	△ 23,964	△ 23,650	△ 24,201	△ 24,455	△ 24,746	△ 25,225	△ 25,404	△ 25,770	△ 26,242	△ 26,367
	6年	△ 26,339	△ 26,100	△ 26,110	△ 28,200	△ 27,470	△ 27,262	△ 27,601	△ 27,507	△ 27,603	△ 27,544	△ 27,122	△ 27,180
	7年	△ 26,868	△ 27,691	△ 27,898	△ 27,137								
外国人	3年	△ 410	△ 250	△ 743	△ 1,386	△ 1,840	△ 1,957	△ 2,528	△ 2,713	△ 2,756	△ 2,927	△ 3,166	△ 3,840
	4年	△ 5,242	△ 6,488	△ 6,729	△ 6,093	△ 3,386	△ 832	854	1,239	1,595	2,514	3,479	4,396
	5年	4,871	5,477	6,557	7,095	6,049	4,638	3,892	4,398	4,905	5,514	6,081	6,058
	6年	6,276	6,341	6,018	5,257	5,620	5,290	5,334	5,207	4,770	4,831	5,203	5,221
	7年	5,268	5,373	5,566	5,882								
総数	3年	△ 13,757	△ 13,902	△ 14,924	△ 15,341	△ 17,081	△ 18,049	△ 19,068	△ 19,757	△ 19,862	△ 20,388	△ 20,937	△ 21,989
	4年	△ 23,780	△ 25,377	△ 25,860	△ 25,794	△ 24,054	△ 21,671	△ 20,030	△ 19,825	△ 20,191	△ 19,612	△ 18,811	△ 18,090
	5年	△ 18,066	△ 18,252	△ 17,407	△ 16,555	△ 18,152	△ 19,817	△ 20,854	△ 20,827	△ 20,499	△ 20,256	△ 20,161	△ 20,309
	6年	△ 20,063	△ 19,759	△ 20,092	△ 22,943	△ 21,850	△ 21,972	△ 22,267	△ 22,300	△ 22,833	△ 22,713	△ 21,919	△ 21,959
	7年	△ 21,600	△ 22,318	△ 22,332	△ 21,255								

(3)対前年同月人口増減率

（単位：%）

区分	年次	1月	2月	3月	4月	5月	6月	7月	8月	9月	10月	11月	12月
日本人	3年	△ 0.48	△ 0.50	△ 0.52	△ 0.51	△ 0.55	△ 0.59	△ 0.60	△ 0.62	△ 0.62	△ 0.64	△ 0.65	△ 0.66
	4年	△ 0.68	△ 0.69	△ 0.70	△ 0.72	△ 0.76	△ 0.76	△ 0.76	△ 0.77	△ 0.80	△ 0.81	△ 0.82	△ 0.82
	5年	△ 0.84	△ 0.87	△ 0.88	△ 0.87	△ 0.89	△ 0.90	△ 0.91	△ 0.93	△ 0.94	△ 0.95	△ 0.97	△ 0.98
	6年	△ 0.97	△ 0.97	△ 0.97	△ 1.05	△ 1.02	△ 1.01	△ 1.03	△ 1.02	△ 1.03	△ 1.03	△ 1.01	△ 1.02
	7年	△ 1.00	△ 1.04	△ 1.04	△ 1.02								
外国人	3年	△ 0.76	△ 0.46	△ 1.35	△ 2.54	△ 3.39	△ 3.62	△ 4.69	△ 5.05	△ 5.17	△ 5.53	△ 6.02	△ 7.26
	4年	△ 9.77	△ 11.93	△ 12.41	△ 11.44	△ 6.45	△ 1.60	1.66	2.43	3.16	5.03	7.03	8.96
	5年	10.06	11.44	13.81	15.04	12.32	9.06	7.44	8.42	9.41	10.51	11.49	11.33
	6年	11.78	11.88	11.13	9.69	10.19	9.47	9.50	9.20	8.36	8.33	8.82	8.77
	7年	8.85	9.00	9.27	9.88								
総数	3年	△ 0.49	△ 0.49	△ 0.53	△ 0.55	△ 0.61	△ 0.64	△ 0.68	△ 0.71	△ 0.71	△ 0.73	△ 0.75	△ 0.79
	4年	△ 0.85	△ 0.91	△ 0.93	△ 0.93	△ 0.86	△ 0.78	△ 0.72	△ 0.71	△ 0.73	△ 0.71	△ 0.68	△ 0.65
	5年	△ 0.65	△ 0.66	△ 0.63	△ 0.60	△ 0.66	△ 0.72	△ 0.75	△ 0.75	△ 0.74	△ 0.73	△ 0.73	△ 0.74
	6年	△ 0.73	△ 0.72	△ 0.73	△ 0.84	△ 0.80	△ 0.80	△ 0.81	△ 0.81	△ 0.83	△ 0.83	△ 0.80	△ 0.80
	7年	△ 0.79	△ 0.82	△ 0.82	△ 0.78								

第１表　広島県の人口・世帯数・人口増減の推移（前年・前月との比較）

（単位：人、世帯、%）

年　月	人口・世帯数（各年10月１日現在、各月１日現在）				人口増減（前1か月（年）間）						
	総数	男	女	世帯数	人口増減	転入	転出	社会増減	出生	死亡	自然増減
令和元年	2,811,857	1,362,831	1,449,026	1,238,493	△ 11,007	129,621	130,791	△ 202	20,677	31,482	△ 10,805
2	2,799,702	1,357,156	1,442,546	1,243,527	△ 12,155	119,072	121,688	△ 1,646	20,021	30,530	△ 10,509
3	2,779,314	1,347,133	1,432,181	1,245,044	△ 20,388	112,198	120,068	△ 7,870	19,210	31,728	△ 12,518
4	2,759,702	1,337,755	1,421,947	1,249,093	△ 19,612	118,360	122,294	△ 3,934	18,277	33,955	△ 15,678
5	2,739,446	1,328,642	1,410,804	1,253,831	△ 20,256	122,043	123,827	△ 1,784	17,427	35,899	△ 18,472
	(57,992)	(30,060)	(27,932)	(—)	(5,514)	(26,081)	(20,630)	(5,451)	(253)	(190)	(63)
令和６年	2,716,733	1,318,481	1,398,252	1,258,514	△ 22,713	119,468	122,185	△ 2,717	16,290	36,286	△ 19,996
	(62,823)	(32,979)	(29,844)	(—)	(4,831)	(25,291)	(20,581)	(4,710)	(305)	(184)	(121)
令和６年４月	2,722,352	1,320,441	1,401,911	—	△ 7,762	19,234	25,207	△ 5,973	1,270	3,059	△ 1,789
	(59,527)	(30,984)	(28,543)	(—)	(△542)	(2,139)	(2,680)	(△541)	(17)	(18)	(△1)
5	2,723,612	1,321,404	1,402,208	—	1,260	17,420	14,516	2,904	1,289	2,933	△ 1,644
6	2,722,362	1,320,943	1,401,419	—	△ 1,250	8,811	8,633	178	1,384	2,812	△ 1,428
7	2,720,980	1,320,329	1,400,651	—	△ 1,382	7,746	7,882	△ 136	1,278	2,524	△ 1,246
8	2,719,676	1,319,682	1,399,994	—	△ 1,304	8,945	8,810	135	1,510	2,949	△ 1,439
9	2,717,604	1,318,773	1,398,831	—	△ 2,072	7,870	8,322	△ 452	1,362	2,982	△ 1,620
10	2,716,733	1,318,481	1,398,252	1,258,514	△ 871	8,748	8,172	576	1,372	2,819	△ 1,447
11	2,716,482	1,318,332	1,398,150	—	△ 251	8,978	7,861	1,117	1,442	2,810	△ 1,368
12	2,715,111	1,317,612	1,397,499	—	△ 1,371	7,227	7,011	216	1,260	2,847	△ 1,587
令和７年１月	2,713,340	1,316,789	1,396,551	—	△ 1,771	7,512	7,621	△ 109	1,304	2,966	△ 1,662
2	2,709,938	1,315,207	1,394,731	—	△ 3,402	7,568	7,622	△ 54	1,303	4,651	△ 3,348
3	2,707,782	1,314,255	1,393,527	—	△ 2,156	8,595	8,441	154	1,175	3,485	△ 2,310
	(65,635)	(34,643)	(30,992)	(—)	(563)	(2,096)	(1,538)	(558)	(28)	(23)	(5)
4	2,701,097	1,310,928	1,390,169	—	△ 6,685	20,855	25,444	△ 4,589	1,166	3,262	△ 2,096
	(65,409)	(34,655)	(30,754)	(—)	(△226)	(2,634)	(2,862)	(△228)	(19)	(17)	(2)
前　月　比	△ 0.25	△ 0.25	△ 0.24	—	—	142.6	201.4	—	△ 0.8	△ 6.4	—
前年同月比	△ 0.78	△ 0.72	△ 0.84	—	—	8.4	0.9	—	△ 8.2	6.6	—

注1）人口・世帯数は、年別については10月１日現在、月別については当月１日現在の数値。令和2年は国勢調査結果の数値。
　なお、世帯数については、平成30年4月１日現在分より、年１回（10月１日現在）のみ調査。
2）人口増減の集計期間は、年別については前年10月１日～当年9月30日、月別については前月１日～末日。
3）令和元年及び令和2年の推計人口は、令和2年国勢調査結果に基づき補正を行っており、社会増減は人口増減に合わせて修正している。
　このため、転入から転出を引いた差と社会増減は必ずしも一致しない。
4）（　）内は外国人で内数。

○人口増減（対前月差（各月１日～末日））　（単位：人）

項目		10月	11月	12月	1月	2月	3月	4月	5月	6月	7月	8月	9月	年間計
人口増減	R4.10～5.9	△ 1,140	△ 1,183	△ 2,376	△ 2,988	△ 1,809	△ 4,911	167	△ 1,128	△ 1,087	△ 1,271	△ 1,539	△ 991	△ 20,256
	日本人	△ 1,604	△ 1,720	△ 2,165	△ 3,078	△ 2,502	△ 5,130	△ 703	△ 1,839	△ 1,407	△ 1,706	△ 1,986	△ 1,930	△ 25,770
	外国人	464	537	△ 211	90	693	219	870	711	320	435	447	939	5,514
	R5.10～6.9	△ 1,045	△ 1,331	△ 2,130	△ 2,684	△ 2,142	△ 7,762	1,260	△ 1,250	△ 1,382	△ 1,304	△ 2,072	△ 871	△ 22,713
	日本人	△ 2,076	△ 1,845	△ 2,137	△ 2,839	△ 2,512	△ 7,220	27	△ 1,631	△ 1,746	△ 1,612	△ 2,082	△ 1,871	△ 27,544
	外国人	1,031	514	7	155	370	△ 542	1,233	381	364	308	10	1,000	4,831
	R6.10～7.9	△ 251	△ 1,371	△ 1,771	△ 3,402	△ 2,156	△ 6,685							△ 15,636
	日本人	△ 1,654	△ 1,903	△ 1,825	△ 3,662	△ 2,719	△ 6,459							△ 18,222
	外国人	1,403	532	54	260	563	△ 226							2,586
社会増減	R4.10～5.9	176	327	△ 502	△ 363	△ 4	△ 3,425	1,460	301	24	△ 4	△ 54	280	△ 1,784
	日本人	△ 283	△ 206	△ 283	△ 445	△ 692	△ 3,648	599	△ 402	△ 294	△ 443	△ 487	△ 651	△ 7,235
	外国人	459	533	△ 219	82	688	223	861	703	318	439	433	931	5,451
	R5.10～6.9	583	315	△ 368	△ 367	△ 112	△ 5,973	2,904	178	△ 136	135	△ 452	576	△ 2,717
	日本人	△ 438	△ 184	△ 374	△ 508	△ 476	△ 5,432	1,679	△ 190	△ 492	△ 152	△ 452	△ 408	△ 7,427
	外国人	1,021	499	6	141	364	△ 541	1,225	368	356	287	0	984	4,710
	R6.10～7.9	1,117	216	△ 109	△ 54	154	△ 4,589							△ 3,265
	日本人	△ 259	△ 313	△ 152	△ 309	△ 404	△ 4,361							△ 5,798
	外国人	1,376	529	43	255	558	△ 228							2,533
自然増減	R4.10～5.9	△ 1,316	△ 1,510	△ 1,874	△ 2,625	△ 1,805	△ 1,486	△ 1,293	△ 1,429	△ 1,111	△ 1,267	△ 1,485	△ 1,271	△ 18,472
	日本人	△ 1,321	△ 1,514	△ 1,882	△ 2,633	△ 1,810	△ 1,482	△ 1,302	△ 1,437	△ 1,113	△ 1,263	△ 1,499	△ 1,279	△ 18,535
	外国人	5	4	8	8	5	△ 4	9	8	2	△ 4	14	8	63
	R5.10～6.9	△ 1,628	△ 1,646	△ 1,762	△ 2,317	△ 2,030	△ 1,789	△ 1,644	△ 1,428	△ 1,246	△ 1,439	△ 1,620	△ 1,447	△ 19,996
	日本人	△ 1,638	△ 1,661	△ 1,763	△ 2,331	△ 2,036	△ 1,788	△ 1,652	△ 1,441	△ 1,254	△ 1,460	△ 1,630	△ 1,463	△ 20,117
	外国人	10	15	1	14	6	△ 1	8	13	8	21	10	16	121
	R6.10～7.9	△ 1,368	△ 1,587	△ 1,662	△ 3,348	△ 2,310	△ 2,096							△ 12,371
	日本人	△ 1,395	△ 1,590	△ 1,673	△ 3,353	△ 2,315	△ 2,098							△ 12,424
	外国人	27	3	11	5	5	2							53

注）集計期間は、10月１日～9月30日、各月については１日～末日。

第２表　市区町別推計人口・世帯数及び人口増減

（単位:人、世帯）

市区町	推計人口・世帯数(令和7年4月1日現在)				人口増減（令和7年3月1日～3月31日）						
	総数	男	女	世帯数	人口増減	転入	転出	社会増減	出生	死亡	自然増減
広島県	2,701,097	1,310,928	1,390,169	－	△ 6,685	20,855	25,444	△ 4,589	1,166	3,262	△ 2,096
市部	2,536,652	1,230,837	1,305,815	－	△ 6,187	19,581	23,808	△4,227	1,090	3,050	△1,960
郡部	164,445	80,091	84,354	－	△ 498	1,274	1,636	△ 362	76	212	△ 136
広島市	1,175,719	566,418	609,301	－	△ 1,851	10,931	12,128	△ 1,197	535	1,189	△ 654
中区	143,537	68,017	75,520	－	△ 7	1,871	1,816	55	62	124	△ 62
東区	115,899	55,226	60,673	－	△ 174	1,049	1,145	△ 96	52	130	△ 78
南区	143,150	69,874	73,276	－	△ 53	1,658	1,639	19	62	134	△ 72
西区	185,651	89,077	96,574	－	△ 29	1,958	1,910	48	98	175	△ 77
安佐南区	244,233	118,575	125,658	－	△ 572	2,233	2,753	△ 520	137	189	△ 52
安佐北区	132,233	62,532	69,701	－	△ 465	648	968	△ 320	34	179	△ 145
安芸区	72,740	36,017	36,723	－	△ 251	606	792	△ 186	31	96	△ 65
佐伯区	138,276	67,100	71,176	－	△ 300	908	1,105	△ 197	59	162	△ 103
呉市	195,311	94,613	100,698	－	△ 835	1,178	1,754	△ 576	67	326	△ 259
竹原市	21,661	10,349	11,312	－	△ 122	114	204	△ 90	10	42	△ 32
三原市	84,629	40,623	44,006	－	△ 402	425	710	△ 285	28	145	△ 117
尾道市	121,964	59,494	62,470	－	△ 390	795	1,020	△ 225	35	200	△ 165
福山市	447,095	217,722	229,373	－	△ 919	2,539	3,167	△ 628	219	510	△ 291
府中市	34,247	16,433	17,814	－	△ 91	225	268	△ 43	4	52	△ 48
三次市	46,949	22,751	24,198	－	△ 177	325	435	△ 110	14	81	△ 67
庄原市	30,153	14,446	15,707	－	△ 189	145	269	△ 124	12	77	△ 65
大竹市	24,861	12,062	12,799	－	△ 53	184	215	△ 31	17	39	△ 22
東広島市	198,041	100,958	97,083	－	△ 543	1,782	2,241	△ 459	85	169	△ 84
廿日市市	112,193	53,400	58,793	－	△ 169	654	759	△ 105	55	119	△ 64
安芸高田市	24,101	11,560	12,541	－	△ 151	139	242	△ 103	8	56	△ 48
江田島市	19,728	10,008	9,720	－	△ 295	145	396	△ 251	1	45	△ 44
安芸郡	115,802	56,298	59,504	－	△ 223	906	1,086	△ 180	68	111	△ 43
府中町	51,124	24,911	26,213	－	△ 77	426	491	△ 65	28	40	△ 12
海田町	30,160	14,853	15,307	－	△ 44	294	332	△ 38	20	26	△ 6
熊野町	22,501	10,811	11,690	－	△ 60	107	146	△ 39	11	32	△ 21
坂町	12,017	5,723	6,294	－	△ 42	79	117	△ 38	9	13	△ 4
山県郡	21,282	10,460	10,822	－	△ 62	165	187	△ 22	4	44	△ 40
安芸太田町	4,961	2,319	2,642	－	△ 17	45	50	△ 5	1	13	△ 12
北広島町	16,321	8,141	8,180	－	△ 45	120	137	△ 17	3	31	△ 28
豊田郡											
大崎上島町	6,407	3,358	3,049	－	△ 69	54	113	△ 59	2	12	△ 10
世羅郡											
世羅町	13,725	6,524	7,201	－	△ 104	98	179	△ 81	2	25	△ 23
神石郡											
神石高原町	7,229	3,451	3,778	－	△ 40	51	71	△ 20	0	20	△ 20

注）世帯数については、年1回（10月1日現在）のみ調査。

第３表　市区町別推計人口の推移（前年同月との比較）

各年4月1日現在

（単位：人、％）

市区町	令和5年（A）	令和6年（B）	令和7年（C）	人口増減数 R7（C−B=D）	人口増減数 R6（B−A=E）	人口増減率 R7（D/B）	人口増減率 R6（E/A）
広島県	2,745,295	2,722,352	2,701,097	△ 21,255	△ 22,943	△ 0.78	△ 0.84
市部	2,577,572	2,555,997	2,536,652	△ 19,345	△ 21,575	△ 0.76	△ 0.84
郡部	167,723	166,355	164,445	△ 1,910	△ 1,368	△ 1.15	△ 0.82
広島市	1,187,339	1,180,820	1,175,719	△ 5,101	△ 6,519	△ 0.43	△ 0.55
中区	143,023	143,143	143,537	394	120	0.28	0.08
東区	117,403	116,478	115,899	△ 579	△ 925	△ 0.50	△ 0.79
南区	144,188	143,672	143,150	△ 522	△ 516	△ 0.36	△ 0.36
西区	187,312	186,254	185,651	△ 603	△ 1,058	△ 0.32	△ 0.56
安佐南区	245,730	244,716	244,233	△ 483	△ 1,014	△ 0.20	△ 0.41
安佐北区	135,098	133,910	132,233	△ 1,677	△ 1,188	△ 1.25	△ 0.88
安芸区	74,835	73,761	72,740	△ 1,021	△ 1,074	△ 1.38	△ 1.44
佐伯区	139,750	138,886	138,276	△ 610	△ 864	△ 0.44	△ 0.62
呉市	203,918	199,366	195,311	△ 4,055	△ 4,552	△ 2.03	△ 2.23
竹原市	22,706	22,273	21,661	△ 612	△ 433	△ 2.75	△ 1.91
三原市	86,984	85,764	84,629	△ 1,135	△ 1,220	△ 1.32	△ 1.40
尾道市	125,733	123,808	121,964	△ 1,844	△ 1,925	△ 1.49	△ 1.53
福山市	452,983	450,187	447,095	△ 3,092	△ 2,796	△ 0.69	△ 0.62
府中市	35,727	34,974	34,247	△ 727	△ 753	△ 2.08	△ 2.11
三次市	48,510	47,676	46,949	△ 727	△ 834	△ 1.52	△ 1.72
庄原市	31,734	30,975	30,153	△ 822	△ 759	△ 2.65	△ 2.39
大竹市	25,678	25,232	24,861	△ 371	△ 446	△ 1.47	△ 1.74
東広島市	197,407	197,228	198,041	813	△ 179	0.41	△ 0.09
廿日市市	113,231	112,926	112,193	△ 733	△ 305	△ 0.65	△ 0.27
安芸高田市	25,225	24,744	24,101	△ 643	△ 481	△ 2.60	△ 1.91
江田島市	20,397	20,024	19,728	△ 296	△ 373	△ 1.48	△ 1.83
安芸郡	116,863	116,527	115,802	△ 725	△ 336	△ 0.62	△ 0.29
府中町	51,923	51,534	51,124	△ 410	△ 389	△ 0.80	△ 0.75
海田町	30,033	30,227	30,160	△ 67	194	△ 0.22	0.65
熊野町	22,540	22,575	22,501	△ 74	35	△ 0.33	0.16
坂町	12,367	12,191	12,017	△ 174	△ 176	△ 1.43	△ 1.42
山県郡	22,139	21,744	21,282	△ 462	△ 395	△ 2.12	△ 1.78
安芸太田町	5,308	5,133	4,961	△ 172	△ 175	△ 3.35	△ 3.30
北広島町	16,831	16,611	16,321	△ 290	△ 220	△ 1.75	△ 1.31
豊田郡							
大崎上島町	6,660	6,550	6,407	△ 143	△ 110	△ 2.18	△ 1.65
世羅郡							
世羅町	14,392	14,060	13,725	△ 335	△ 332	△ 2.38	△ 2.31
神石郡							
神石高原町	7,669	7,474	7,229	△ 245	△ 195	△ 3.28	△ 2.54

第４表　市区町別推計人口の推移（外国人）（前年同月との比較）

各年4月1日現在

（単位：人、%）

市区町	令和5年（A）	令和6年（B）	令和7年（C）	人口増減数 R7（C-B=D）	人口増減数 R6（B-A=E）	人口増減率 R7（D/B）	人口増減率 R6（E/A）
広島県	54,270	59,527	65,409	5,882	5,257	9.88	9.69
市部	51,294	56,188	61,813	5,625	4,894	10.01	9.54
郡部	2,976	3,339	3,596	257	363	7.70	12.20
広島市	19,955	21,320	23,021	1,701	1,365	7.98	6.84
中区	4,545	4,862	5,227	365	317	7.51	6.97
東区	1,905	1,960	2,054	94	55	4.80	2.89
南区	2,165	2,291	2,493	202	126	8.82	5.82
西区	4,250	4,449	4,763	314	199	7.06	4.68
安佐南区	2,477	2,620	2,847	227	143	8.66	5.77
安佐北区	1,948	2,261	2,451	190	313	8.40	16.07
安芸区	1,409	1,527	1,627	100	118	6.55	8.37
佐伯区	1,256	1,350	1,559	209	94	15.48	7.48
呉市	3,000	3,357	3,673	316	357	9.41	11.90
竹原市	235	305	356	51	70	16.72	29.79
三原市	2,211	2,564	3,016	452	353	17.63	15.97
尾道市	3,044	3,583	4,038	455	539	12.70	17.71
福山市	9,679	10,579	11,806	1,227	900	11.60	9.30
府中市	666	720	768	48	54	6.67	8.11
三次市	676	787	865	78	111	9.91	16.42
庄原市	475	540	567	27	65	5.00	13.68
大竹市	368	389	436	47	21	12.08	5.71
東広島市	8,151	8,699	9,590	891	548	10.24	6.72
廿日市市	1,361	1,565	1,760	195	204	12.46	14.99
安芸高田市	826	987	1,047	60	161	6.08	19.49
江田島市	647	793	870	77	146	9.71	22.57
安芸郡	1,913	1,978	2,075	97	65	4.90	3.40
府中町	689	657	692	35	△ 32	5.33	△ 4.64
海田町	832	861	884	23	29	2.67	3.49
熊野町	214	248	268	20	34	8.06	15.89
坂町	178	212	231	19	34	8.96	19.10
山県郡	507	640	714	74	133	11.56	26.23
安芸太田町	54	70	74	4	16	5.71	29.63
北広島町	453	570	640	70	117	12.28	25.83
豊田郡							
大崎上島町	169	244	296	52	75	21.31	44.38
世羅郡							
世羅町	296	339	377	38	43	11.21	14.53
神石郡							
神石高原町	91	138	134	△ 4	47	△ 2.90	51.65

第5表-1　年齢（5歳階級）別、男女別推計人口

（単位：人）

年齢階級	令和7年4月1日現在推計人口								
	総数	男	女	日本人	男	女	外国人	男	女
総　　数	2,701,097	1,310,928	1,390,169	2,635,688	1,276,273	1,359,415	65,409	34,655	30,754
0 ～ 4 歳	87,508	44,931	42,577	86,027	44,176	41,851	1,482	755	727
5 ～ 9 歳	108,567	55,448	53,118	107,117	54,695	52,422	1,449	753	696
10 ～ 14 歳	123,122	62,813	60,309	121,825	62,174	59,651	1,297	639	658
15 ～ 19 歳	126,983	64,961	62,022	124,611	63,799	60,812	2,372	1,161	1,210
20 ～ 24 歳	133,652	69,695	63,956	121,368	63,361	58,008	12,283	6,335	5,949
25 ～ 29 歳	130,878	69,154	61,724	118,795	62,037	56,758	12,083	7,117	4,966
30 ～ 34 歳	133,035	69,674	63,362	123,829	63,913	59,915	9,207	5,760	3,446
35 ～ 39 歳	145,665	75,238	70,427	139,011	71,144	67,867	6,653	4,094	2,560
40 ～ 44 歳	161,218	81,848	79,370	156,450	79,434	77,016	4,768	2,415	2,353
45 ～ 49 歳	185,204	93,235	91,968	182,047	91,921	90,126	3,157	1,314	1,843
50 ～ 54 歳	215,855	108,458	107,397	213,112	107,418	105,695	2,743	1,041	1,702
55 ～ 59 歳	178,285	88,277	90,008	176,062	87,433	88,630	2,223	844	1,379
60 ～ 64 歳	158,621	77,424	81,196	157,086	76,775	80,311	1,535	650	885
65 ～ 69 歳	156,303	75,141	81,163	155,183	74,617	80,566	1,120	523	597
70 ～ 74 歳	174,591	82,244	92,347	173,527	81,768	91,758	1,064	475	589
75 ～ 79 歳	189,012	85,745	103,267	188,128	85,360	102,768	884	385	499
80 ～ 84 歳	138,538	57,582	80,956	137,946	57,351	80,595	593	232	361
85 歳 以 上	154,060	49,059	105,001	153,563	48,896	104,667	497	162	335

注）各年齢階級別推計人口は、令和7年3月末日現在の住民基本台帳に登録されている年齢別人口の割合を基に算出している。
このため、各年齢階級別の計と合計（総数）が一致しないものがある。

第5表-2　年齢（5歳階級）別、男女別推計人口（対前年同月差）

（単位：人）

年齢階級	対前年同月差（過去1年間（令和6年4月～令和7年3月）の人口増減）								
	総数	男	女	日本人	男	女	外国人	男	女
総　　数	△ 21,255	△ 9,513	△ 11,742	△ 27,137	△ 13,184	△ 13,953	5,882	3,671	2,211
0 ～ 4 歳	△ 4,310	△ 2,186	△2,124	△4,414	△2,257	△2,157	105	71	33
5 ～ 9 歳	△ 4,048	△ 1,991	△2,058	△4,101	△2,010	△2,091	53	20	33
10 ～ 14 歳	△ 1,530	△ 881	△649	△1,649	△953	△697	119	72	48
15 ～ 19 歳	206	168	38	△6	35	△41	211	133	79
20 ～ 24 歳	△ 118	△ 250	132	△1,922	△1,141	△781	1,804	891	913
25 ～ 29 歳	△ 661	△ 75	△586	△1,904	△846	△1,058	1,244	771	472
30 ～ 34 歳	△ 1,056	△ 454	△602	△1,694	△880	△813	638	426	212
35 ～ 39 歳	△ 3,886	△ 1,510	△2,376	△4,610	△2,158	△2,452	724	648	76
40 ～ 44 歳	△ 2,883	△ 1,237	△1,646	△3,316	△1,593	△1,723	433	356	77
45 ～ 49 歳	△ 9,931	△ 5,008	△4,923	△10,143	△5,158	△4,984	212	151	61
50 ～ 54 歳	4,080	2,257	1,823	4,049	2,238	1,811	32	19	12
55 ～ 59 歳	4,221	2,370	1,851	4,085	2,325	1,760	135	44	91
60 ～ 64 歳	1,521	672	849	1,439	641	798	82	31	51
65 ～ 69 歳	△ 1,659	△ 1,138	△520	△1,682	△1,154	△527	23	16	7
70 ～ 74 歳	△ 14,494	△ 6,517	△7,977	△14,484	△6,495	△7,989	△10	△22	12
75 ～ 79 歳	9,508	4,374	5,134	9,457	4,341	5,116	51	33	18
80 ～ 84 歳	3,332	1,292	2,040	3,335	1,297	2,038	△3	△5	2
85 歳 以 上	451	600	△149	423	586	△163	28	14	14

第6表　市区町別、年齢（5歳階級）別推計人口（総数）

令和7年4月1日現在　　（単位：人）

市区町	総　数	0～4歳	5～9歳	10～14歳	15～19歳	20～24歳	25～29歳	30～34歳	35～39歳	40～44歳	45～49歳	50～54歳	55～59歳	60～64歳	65～69歳	70～74歳	75～79歳	80～84歳	85歳以上
広 島 県	2,701,097	87,508	108,567	123,122	126,983	133,652	130,878	133,035	145,665	161,218	185,204	215,855	178,285	158,621	156,303	174,591	189,012	138,538	154,060
市　　部	2,536,652	81,650	101,587	115,739	119,282	126,526	123,454	125,028	136,708	151,800	174,781	203,772	167,882	148,941	146,778	163,632	176,891	129,354	142,848
郡　　部	164,445	5,858	6,979	7,383	7,701	7,126	7,424	8,008	8,956	9,418	10,423	12,083	10,403	9,680	9,526	10,959	12,122	9,184	11,212
広 島 市	1,175,719	40,518	49,306	55,286	56,897	61,256	62,178	61,976	66,580	73,470	85,517	100,396	81,663	68,524	62,391	67,378	73,859	53,364	55,158
中　　区	143,537	4,439	5,162	5,291	5,379	8,025	9,620	9,024	9,120	9,676	10,715	12,328	10,085	8,303	7,735	7,912	8,324	5,920	6,480
東　　区	115,899	3,962	5,022	5,542	5,550	5,573	5,660	5,694	6,342	7,123	7,884	9,649	8,364	7,465	6,501	6,638	7,454	5,641	5,836
南　　区	143,150	5,050	5,966	6,592	6,846	7,879	7,681	7,806	8,275	9,097	10,542	12,415	10,108	8,564	7,475	7,719	8,425	6,081	6,628
西　　区	185,651	6,259	7,263	8,282	8,526	10,050	11,085	10,782	10,867	11,904	13,903	16,112	13,371	11,288	9,795	10,207	10,503	7,418	8,038
安佐南区	244,233	10,011	11,776	13,528	13,791	13,639	13,467	13,406	14,112	15,811	19,096	22,189	16,825	12,457	10,532	11,234	12,979	9,711	9,668
安佐北区	132,233	3,487	4,705	5,593	6,191	5,697	4,957	5,058	6,129	6,948	8,606	10,632	8,790	7,924	8,477	10,344	11,867	8,479	8,348
安 芸 区	72,740	2,178	2,776	3,355	3,838	3,964	3,891	3,621	3,637	4,159	4,965	6,191	5,357	4,386	3,738	4,216	5,002	3,706	3,759
佐 伯 区	138,276	5,132	6,636	7,103	6,775	6,429	5,817	6,587	8,097	8,752	9,807	10,880	8,765	8,137	8,137	9,108	9,306	6,408	6,401
呉　　市	195,311	4,670	6,331	7,738	8,475	9,076	7,865	7,789	8,618	10,143	12,215	15,463	13,138	12,149	12,011	14,076	17,324	13,429	14,802
竹 原 市	21,661	417	570	673	827	764	738	758	772	984	1,273	1,555	1,516	1,451	1,543	1,924	2,150	1,707	2,039
三 原 市	84,629	2,039	2,913	3,688	3,764	3,570	3,227	3,488	4,110	4,679	5,396	6,315	5,377	5,291	5,720	6,773	6,979	5,019	6,282
尾 道 市	121,964	2,897	4,108	4,947	5,185	5,259	4,743	5,247	5,996	6,725	7,469	8,869	7,572	7,427	8,440	9,695	10,304	7,914	9,166
福 山 市	447,095	15,481	18,534	21,038	21,352	22,409	22,359	22,308	24,540	27,101	30,910	35,281	28,218	25,305	25,741	29,451	30,216	22,720	24,132
府 中 市	34,247	698	1,023	1,339	1,528	1,500	1,204	1,243	1,381	1,624	2,139	2,640	2,276	2,202	2,400	2,866	2,942	2,308	2,935
三 次 市	46,949	1,407	1,741	2,047	2,071	1,817	1,788	1,963	2,213	2,562	2,972	3,283	2,820	2,839	3,381	3,810	3,760	2,579	3,896
庄 原 市	30,153	660	976	1,164	1,281	1,071	949	1,016	1,211	1,394	1,684	1,802	1,597	1,826	2,317	2,830	2,808	1,934	3,632
大 竹 市	24,861	662	892	986	1,004	1,120	1,063	1,041	1,289	1,324	1,419	1,839	1,678	1,407	1,682	1,891	2,084	1,558	1,924
東広島市	198,041	7,436	9,064	9,987	10,168	12,027	11,164	11,363	12,058	12,685	13,831	15,215	12,385	11,164	10,382	10,878	11,809	8,105	8,319
廿日市市	112,193	3,955	4,962	5,342	5,062	4,993	4,520	5,191	6,123	6,946	7,437	8,163	7,037	6,681	7,474	8,119	8,314	5,586	6,289
安芸高田市	24,101	491	698	939	1,042	1,010	943	861	1,000	1,210	1,425	1,661	1,422	1,443	1,810	2,121	2,191	1,530	2,301
江田島市	19,728	320	469	565	626	654	711	785	817	951	1,093	1,289	1,183	1,233	1,483	1,822	2,151	1,601	1,974
安芸郡	115,802	4,885	5,583	5,623	5,378	5,339	5,827	6,354	7,056	7,263	7,732	9,137	7,737	6,547	5,746	6,532	7,537	5,894	5,630
府 中 町	51,124	2,166	2,551	2,608	2,307	2,280	2,574	2,898	3,257	3,407	3,505	3,996	3,548	3,178	2,625	2,703	2,914	2,300	2,307
海 田 町	30,160	1,466	1,579	1,434	1,380	1,565	1,775	1,942	2,112	1,981	2,035	2,373	1,871	1,552	1,337	1,619	1,688	1,260	1,191
熊 野 町	22,501	813	906	990	1,055	923	917	1,006	1,089	1,180	1,380	1,771	1,556	1,147	1,173	1,458	2,033	1,697	1,407
坂　　町	12,017	440	547	591	636	572	562	508	598	694	812	997	762	670	612	752	903	635	725
山県郡	21,282	461	639	766	853	892	810	745	857	945	1,200	1,390	1,224	1,349	1,575	1,927	1,918	1,383	2,350
安芸太田町	4,961	58	129	156	165	143	107	126	163	183	217	302	260	321	400	515	527	430	757
北広島町	16,321	403	510	609	688	749	703	619	694	762	982	1,088	964	1,028	1,175	1,411	1,392	953	1,593
豊田郡																			
大崎上島町	6,407	100	131	212	636	174	196	228	213	251	278	336	353	372	400	531	683	550	763
世羅郡																			
世 羅 町	13,725	287	444	550	578	498	412	475	554	673	832	829	738	928	1,147	1,225	1,275	867	1,413
神石郡																			
神石高原町	7,229	124	183	232	257	223	179	205	276	287	381	392	350	484	657	743	708	491	1,056

注）　各年齢階級別の推計人口は、令和7年3月末日現在の住民基本台帳に登録されている年齢別人口の割合を基に算出している。このため、各年齢階級別の計と合計（総数）が一致しないものがある。

（参考） 人口増減（対前年同月差）の推移 [総数]　　（単位：人）

年 月	総数						
	人口増減	転入	転出	社会増減	出生	死亡	自然増減
R2 ・ 4	△ 10,020	130,129	130,298	800	20,344	31,164	△ 10,820
5	△ 10,699	129,398	130,335	37	20,526	31,262	△ 10,736
6	△ 11,090	125,740	127,266	△ 561	20,122	30,651	△ 10,529
7	△ 11,289	124,797	126,401	△ 651	20,227	30,865	△ 10,638
8	△ 11,490	122,062	123,924	△ 894	20,183	30,779	△ 10,596
9	△ 11,592	120,826	122,704	△ 917	20,067	30,742	△ 10,675
10	△ 12,155	119,072	121,688	△ 1,646	20,021	30,530	△ 10,509
11	△ 13,723	116,513	120,551	△ 3,150	19,910	30,483	△ 10,573
12	△ 14,340	115,732	120,335	△ 3,809	19,936	30,467	△ 10,531
R3 ・ 1	△ 13,757	115,723	119,610	△ 3,167	19,946	30,536	△ 10,590
2	△ 13,902	115,552	119,271	△ 3,072	19,686	30,516	△ 10,830
3	△ 14,924	114,826	119,104	△ 3,712	19,477	30,689	△ 11,212
4	△ 15,341	114,980	119,468	△ 4,005	19,498	30,834	△ 11,336
5	△ 17,081	112,798	118,827	△ 5,630	19,372	30,823	△ 11,451
6	△ 18,049	113,468	120,097	△ 6,305	19,464	31,208	△ 11,744
7	△ 19,068	113,206	120,621	△ 7,178	19,352	31,242	△ 11,890
8	△ 19,757	113,048	120,924	△ 7,718	19,249	31,288	△ 12,039
9	△ 19,862	112,929	120,614	△ 7,601	19,275	31,536	△ 12,261
10	△ 20,388	112,198	120,068	△ 7,870	19,210	31,728	△ 12,518
11	△ 20,937	111,369	119,879	△ 8,510	19,089	31,516	△ 12,427
12	△ 21,989	110,937	120,056	△ 9,119	19,095	31,965	△ 12,870
R4 ・ 1	△ 23,780	108,930	119,637	△ 10,707	18,943	32,016	△ 13,073
2	△ 25,377	107,297	119,379	△ 12,082	18,987	32,282	△ 13,295
3	△ 25,860	106,428	118,656	△ 12,228	19,045	32,677	△ 13,632
4	△ 25,794	106,307	118,129	△ 11,822	18,850	32,822	△ 13,972
5	△ 24,054	107,610	117,501	△ 9,891	18,588	32,751	△ 14,163
6	△ 21,671	111,994	119,080	△ 7,086	18,515	33,100	△ 14,585
7	△ 20,030	114,564	119,741	△ 5,177	18,376	33,229	△ 14,853
8	△ 19,825	115,559	120,389	△ 4,830	18,139	33,134	△ 14,995
9	△ 20,191	116,901	121,686	△ 4,785	18,209	33,615	△ 15,406
10	△ 19,612	118,360	122,294	△ 3,934	18,277	33,955	△ 15,678
11	△ 18,811	120,479	122,994	△ 2,515	18,315	34,611	△ 16,296
12	△ 18,090	121,626	123,312	△ 1,686	18,170	34,574	△ 16,404
R5 ・ 1	△ 18,066	122,872	123,898	△ 1,026	18,137	35,177	△ 17,040
2	△ 18,252	123,915	124,415	△ 500	18,109	35,861	△ 17,752
3	△ 17,407	125,677	125,225	452	18,092	35,951	△ 17,859
4	△ 16,555	125,774	124,546	1,228	18,095	35,878	△ 17,783
5	△ 18,152	124,696	124,943	△ 247	18,006	35,911	△ 17,905
6	△ 19,817	122,658	124,602	△ 1,944	18,023	35,896	△ 17,873
7	△ 20,854	121,454	124,377	△ 2,923	17,990	35,921	△ 17,931
8	△ 20,827	121,545	124,061	△ 2,516	17,949	36,260	△ 18,311
9	△ 20,499	121,782	123,923	△ 2,141	17,734	36,092	△ 18,358
10	△ 20,256	122,043	123,827	△ 1,784	17,427	35,899	△ 18,472
11	△ 20,161	122,519	123,896	△ 1,377	17,197	35,981	△ 18,784
12	△ 20,309	122,352	123,741	△ 1,389	17,113	36,033	△ 18,920
R6 ・ 1	△ 20,063	122,481	123,736	△ 1,255	17,021	35,829	△ 18,808
2	△ 19,759	122,520	123,779	△ 1,259	16,941	35,441	△ 18,500
3	△ 20,092	122,263	123,630	△ 1,367	16,795	35,520	△ 18,725
4	△ 22,943	120,104	124,019	△ 3,915	16,575	35,603	△ 19,028
5	△ 21,850	121,159	123,630	△ 2,471	16,604	35,983	△ 19,379
6	△ 21,972	120,526	123,120	△ 2,594	16,495	35,873	△ 19,378
7	△ 22,267	119,739	122,493	△ 2,754	16,349	35,862	△ 19,513
8	△ 22,300	120,264	122,879	△ 2,615	16,452	36,137	△ 19,685
9	△ 22,833	119,187	122,200	△ 3,013	16,310	36,130	△ 19,820
10	△ 22,713	119,468	122,185	△ 2,717	16,290	36,286	△ 19,996
11	△ 21,919	119,400	121,583	△ 2,183	16,313	36,049	△ 19,736
12	△ 21,959	118,697	120,979	△ 2,282	16,182	35,859	△ 19,677
R7 ・ 1	△ 21,600	118,681	120,704	△ 2,023	16,133	35,710	△ 19,577
2	△ 22,318	118,577	120,287	△ 1,710	15,975	36,583	△ 20,608
3	△ 22,332	118,654	120,098	△ 1,444	15,949	36,837	△ 20,888
4	△ 21,255	120,275	120,335	△ 60	15,845	37,040	△ 21,195

注1） 人口増減及び社会増減は、国勢調査結果に基づき補正を行っている。
　2） 社会増減は人口増減－自然増減。このため、転入－転出は社会増減と必ずしも一致しない。

（参考） 人口増減（対前年同月差）の推移［日本人、外国人］

（単位：人）

年 月	日本人							外国人						
	人口増減	転入	転出	社会増減	出生	死亡	自然増減	人口増減	転入	転出	社会増減	出生	死亡	自然増減
R2・4	△ 15,176	104,561	108,886	△ 4,220	20,058	31,014	△ 10,956	5,156	25,568	21,412	5,020	286	150	136
5	△ 14,412	105,510	109,160	△ 3,545	20,241	31,108	△ 10,867	3,713	23,888	21,175	3,582	285	154	131
6	△ 14,044	103,347	106,854	△ 3,403	19,849	30,490	△ 10,641	2,954	22,393	20,412	2,842	273	161	112
7	△ 14,052	103,482	106,884	△ 3,305	19,958	30,705	△ 10,747	2,763	21,315	19,517	2,654	269	160	109
8	△ 13,820	102,331	105,529	△ 3,096	19,896	30,620	△ 10,724	2,330	19,731	18,395	2,202	287	159	128
9	△ 13,375	102,515	105,205	△ 2,591	19,786	30,570	△ 10,784	1,783	18,311	17,499	1,674	281	172	109
10	△ 13,100	102,694	105,289	△ 2,491	19,748	30,357	△ 10,609	945	16,378	16,399	845	273	173	100
11	△ 13,196	102,292	104,912	△ 2,523	19,640	30,313	△ 10,673	△ 527	14,221	15,639	△ 627	270	170	100
12	△ 13,318	102,454	105,211	△ 2,675	19,653	30,296	△ 10,643	△ 1,022	13,278	15,124	△ 1,134	283	171	112
R3・1	△ 13,347	102,244	104,951	△ 2,634	19,657	30,370	△ 10,713	△ 410	13,479	14,659	△ 533	289	166	123
2	△ 13,652	101,645	104,425	△ 2,709	19,403	30,346	△ 10,943	△ 250	13,907	14,846	△ 363	283	170	113
3	△ 14,181	101,390	104,303	△ 2,853	19,189	30,517	△ 11,328	△ 743	13,436	14,801	△ 859	288	172	116
4	△ 13,955	102,502	105,043	△ 2,490	19,206	30,671	△ 11,465	△ 1,386	12,478	14,425	△ 1,515	292	163	129
5	△ 15,241	100,695	104,408	△ 3,672	19,091	30,660	△ 11,569	△ 1,840	12,103	14,419	△ 1,958	281	163	118
6	△ 16,092	101,294	105,547	△ 4,220	19,174	31,046	△ 11,872	△ 1,957	12,174	14,550	△ 2,085	290	162	128
7	△ 16,540	101,085	105,630	△ 4,520	19,058	31,078	△ 12,020	△ 2,528	12,121	14,991	△ 2,658	294	164	130
8	△ 17,044	100,973	105,876	△ 4,888	18,961	31,117	△ 12,156	△ 2,713	12,075	15,048	△ 2,830	288	171	117
9	△ 17,106	100,849	105,585	△ 4,725	18,990	31,371	△ 12,381	△ 2,756	12,080	15,029	△ 2,876	285	165	120
10	△ 17,461	100,146	104,967	△ 4,821	18,923	31,563	△ 12,640	△ 2,927	12,052	15,101	△ 3,049	287	165	122
11	△ 17,771	99,553	104,765	△ 5,212	18,790	31,349	△ 12,559	△ 3,166	11,816	15,114	△ 3,298	299	167	132
12	△ 18,149	99,784	104,949	△ 5,165	18,813	31,797	△ 12,984	△ 3,840	11,153	15,107	△ 3,954	282	168	114
R4・1	△ 18,538	99,424	104,792	△ 5,368	18,669	31,839	△ 13,170	△ 5,242	9,506	14,845	△ 5,339	274	177	97
2	△ 18,889	99,623	105,120	△ 5,497	18,711	32,103	△ 13,392	△ 6,488	7,674	14,259	△ 6,585	276	179	97
3	△ 19,131	99,609	105,031	△ 5,422	18,782	32,491	△ 13,709	△ 6,729	6,819	13,625	△ 6,806	263	186	77
4	△ 19,701	99,111	104,764	△ 5,653	18,587	32,635	△ 14,048	△ 6,093	7,196	13,365	△ 6,169	263	187	76
5	△ 20,668	97,835	104,262	△ 6,427	18,324	32,565	△ 14,241	△ 3,386	9,775	13,239	△ 3,464	264	186	78
6	△ 20,839	98,359	104,545	△ 6,186	18,258	32,911	△ 14,653	△ 832	13,635	14,535	△ 900	257	189	68
7	△ 20,884	98,184	104,163	△ 5,979	18,125	33,030	△ 14,905	854	16,380	15,578	802	251	199	52
8	△ 21,064	97,633	103,656	△ 6,023	17,893	32,934	△ 15,041	1,239	17,926	16,733	1,193	246	200	46
9	△ 21,786	97,885	104,211	△ 6,326	17,949	33,409	△ 15,460	1,595	19,016	17,475	1,541	260	206	54
10	△ 22,126	97,969	104,368	△ 6,399	18,020	33,747	△ 15,727	2,514	20,391	17,926	2,465	257	208	49
11	△ 22,290	98,453	104,413	△ 5,960	18,073	34,403	△ 16,330	3,479	22,026	18,581	3,445	242	208	34
12	△ 22,486	98,144	104,188	△ 6,044	17,926	34,368	△ 16,442	4,396	23,482	19,124	4,358	244	206	38
R5・1	△ 22,937	98,228	104,080	△ 5,852	17,893	34,978	△ 17,085	4,871	24,644	19,818	4,826	244	199	45
2	△ 23,729	98,066	103,995	△ 5,929	17,858	35,658	△ 17,800	5,477	25,849	20,420	5,429	251	203	48
3	△ 23,964	98,184	104,230	△ 6,046	17,834	35,752	△ 17,918	6,557	27,493	20,995	6,498	258	199	59
4	△ 23,650	96,932	102,753	△ 5,821	17,849	35,678	△ 17,829	7,095	28,842	21,793	7,049	246	200	46
5	△ 24,201	96,608	102,853	△ 6,245	17,754	35,710	△ 17,956	6,049	28,088	22,090	5,998	252	201	51
6	△ 24,455	96,501	103,021	△ 6,520	17,762	35,697	△ 17,935	4,638	26,157	21,581	4,576	261	199	62
7	△ 24,746	96,523	103,270	△ 6,747	17,725	35,724	△ 17,999	3,892	24,931	21,107	3,824	265	197	68
8	△ 25,225	96,693	103,545	△ 6,852	17,692	36,065	△ 18,373	4,398	24,852	20,516	4,336	257	195	62
9	△ 25,404	96,358	103,340	△ 6,982	17,482	35,904	△ 18,422	4,905	25,424	20,583	4,841	252	188	64
10	△ 25,770	95,962	103,197	△ 7,235	17,174	35,709	△ 18,535	5,514	26,081	20,630	5,451	253	190	63
11	△ 26,242	95,810	103,200	△ 7,390	16,936	35,788	△ 18,852	6,081	26,709	20,696	6,013	261	193	68
12	△ 26,367	95,654	103,022	△ 7,368	16,840	35,839	△ 18,999	6,058	26,698	20,719	5,979	273	194	79
R6・1	△ 26,339	95,705	103,164	△ 7,459	16,751	35,631	△ 18,880	6,276	26,776	20,572	6,204	270	198	72
2	△ 26,100	95,519	103,041	△ 7,522	16,663	35,241	△ 18,578	6,341	27,001	20,738	6,263	278	200	78
3	△ 26,110	95,541	102,847	△ 7,306	16,517	35,321	△ 18,804	6,018	26,722	20,783	5,939	278	199	79
4	△ 28,200	93,863	102,953	△ 9,090	16,292	35,402	△ 19,110	5,257	26,241	21,066	5,175	283	201	82
5	△ 27,470	94,443	102,453	△ 8,010	16,320	35,780	△ 19,460	5,620	26,716	21,177	5,539	284	203	81
6	△ 27,262	94,272	102,070	△ 7,798	16,206	35,670	△ 19,464	5,290	26,254	21,050	5,204	289	203	86
7	△ 27,601	93,771	101,767	△ 7,996	16,064	35,669	△ 19,605	5,334	25,968	20,726	5,242	285	193	92
8	△ 27,507	94,392	102,097	△ 7,705	16,146	35,948	△ 19,802	5,207	25,872	20,782	5,090	306	189	117
9	△ 27,603	93,886	101,556	△ 7,670	16,007	35,940	△ 19,933	4,770	25,301	20,644	4,657	303	190	113
10	△ 27,544	94,177	101,604	△ 7,427	15,985	36,102	△ 20,117	4,831	25,291	20,581	4,710	305	184	121
11	△ 27,122	94,065	101,313	△ 7,248	15,993	35,867	△ 19,874	5,203	25,335	20,270	5,065	320	182	138
12	△ 27,180	93,664	101,041	△ 7,377	15,875	35,678	△ 19,803	5,221	25,033	19,938	5,095	307	181	126
R7・1	△ 26,868	93,718	100,873	△ 7,155	15,819	35,532	△ 19,713	5,268	24,963	19,831	5,132	314	178	136
2	△ 27,691	93,660	100,616	△ 6,956	15,671	36,406	△ 20,735	5,373	24,917	19,671	5,246	304	177	127
3	△ 27,898	93,489	100,373	△ 6,884	15,637	36,651	△ 21,014	5,566	25,165	19,725	5,440	312	186	126
4	△ 27,137	94,615	100,428	△ 5,813	15,531	36,855	△ 21,324	5,882	25,660	19,907	5,753	314	185	129

注1） 人口増減及び社会増減は、国勢調査結果に基づき補正を行っている。
2） 社会増減は人口増減－自然増減。このため、転入－転出は社会増減と必ずしも一致しない。

（参考）

グ　ラ　フ　で　見　る
市区町人口、人口増減の推移

○広島県　……　P12
○各市区町
　広島市　……　P13
　　中区　……　P14
　　東区　……　P15
　　南区　……　P16
　　西区　……　P17
　　安佐南区　……　P18
　　安佐北区　……　P19
　　安芸区　……　P20
　　佐伯区　……　P21
　呉市　……　P22
　竹原市　……　P23
　三原市　……　P24
　尾道市　……　P25
　福山市　……　P26
　府中市　……　P27
　三次市　……　P28
　庄原市　……　P29
　大竹市　……　P30
　東広島市　……　P31
　廿日市市　……　P32
　安芸高田市　……　P33
　江田島市　……　P34
　府中町　……　P35
　海田町　……　P36
　熊野町　……　P37
　坂町　……　P38
　安芸太田町　……　P39
　北広島町　……　P40
　大崎上島町　……　P41
　世羅町　……　P42
　神石高原町　……　P43

市区町別 推計人口の推移（平成22年10月1日～）

広　島　県

H22国勢調査時の人口	R7.4.1現在の人口	H22国勢調査後の増減数	H22国勢調査後の増減率
2,860,750人	2,701,097人	△ 159,653人	△5.58%

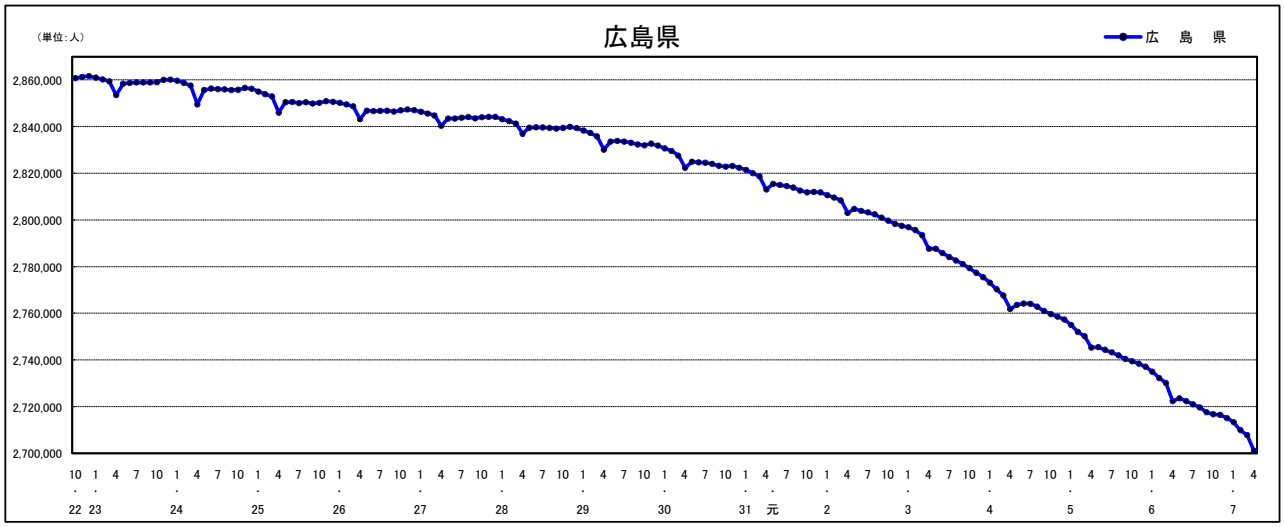

人口増減（対前年同月差）の推移［社会増減、自然増減別］（平成22年10月～）

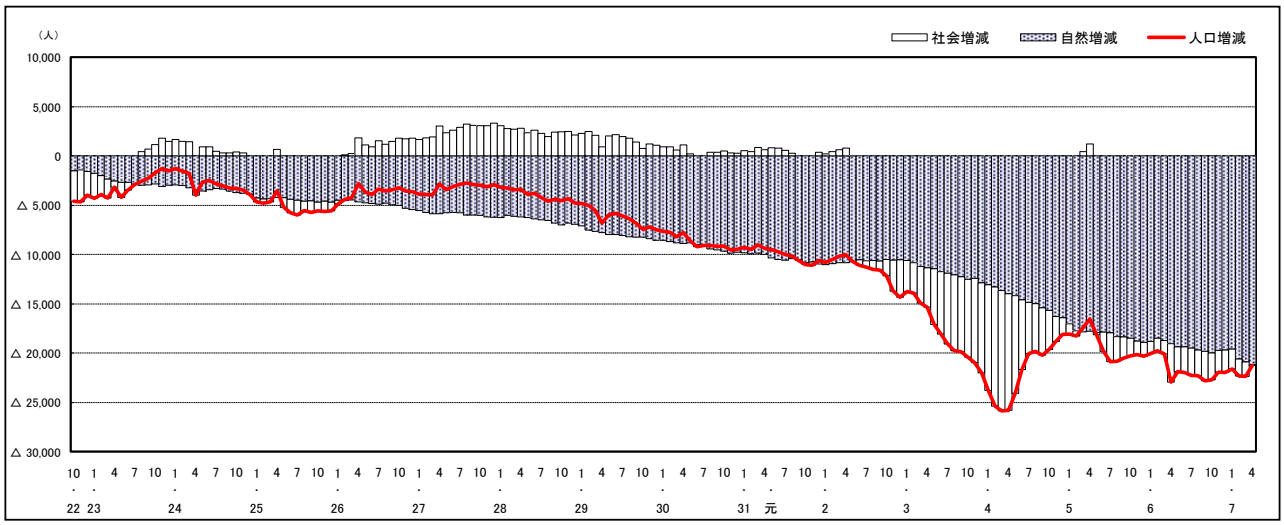

人口増減（対前年同月差）の推移［日本人、外国人別］（平成22年10月～）

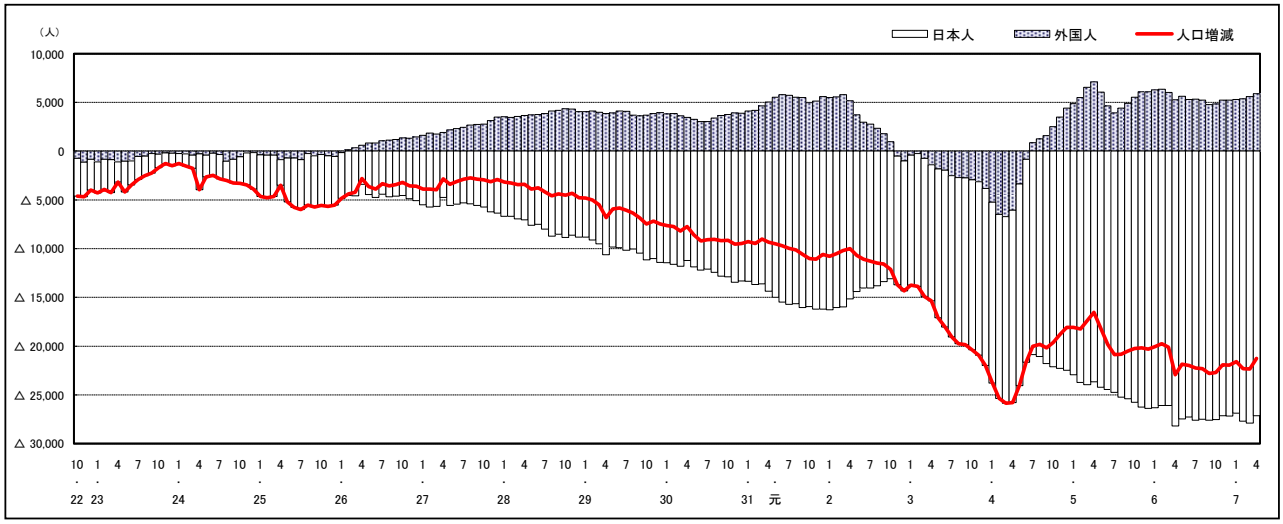

注）国勢調査結果による推計人口の補正を行っており、社会増減は人口増減から自然増減を差し引いて算出している。

市区町別 推計人口の推移（平成22年10月1日～）

広　島　市

H22国勢調査時の人口	R7.4.1現在の人口	H22国勢調査後の増減数	H22国勢調査後の増減率
1,173,843人	1,175,719人	1,876人	0.16%

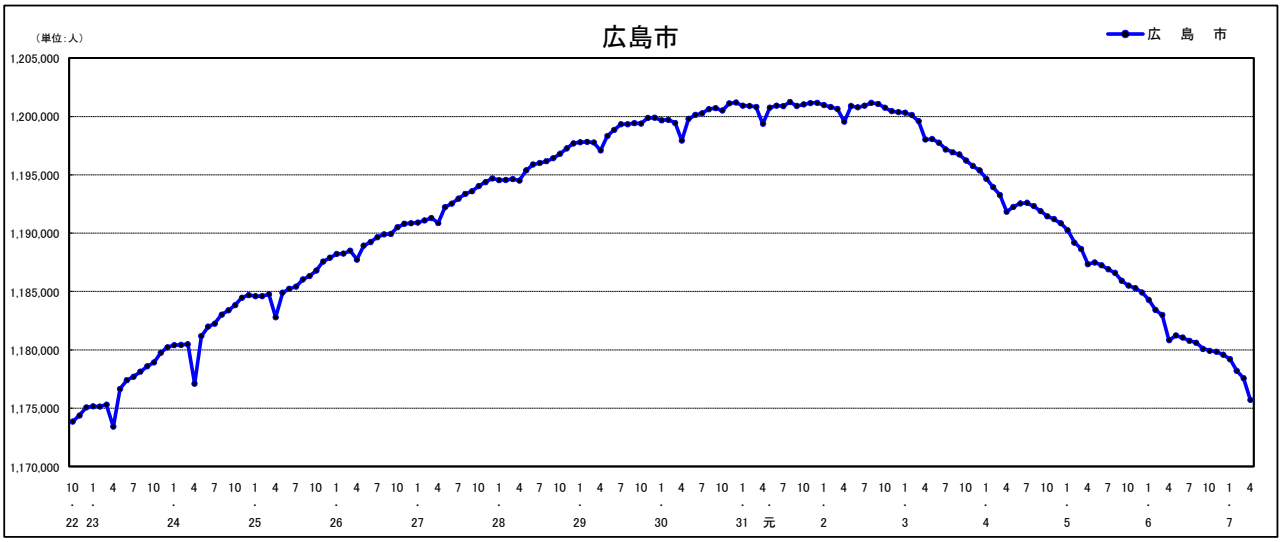

人口増減（対前年同月差）の推移［社会増減、自然増減別］（平成22年10月～）

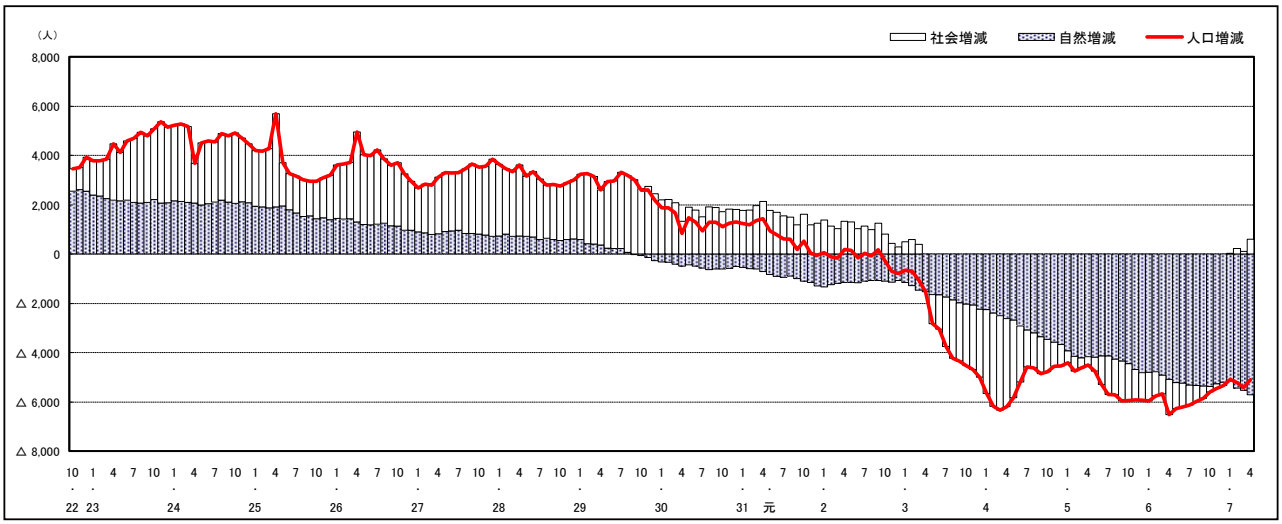

人口増減（対前年同月差）の推移［日本人、外国人別］（平成22年10月～）

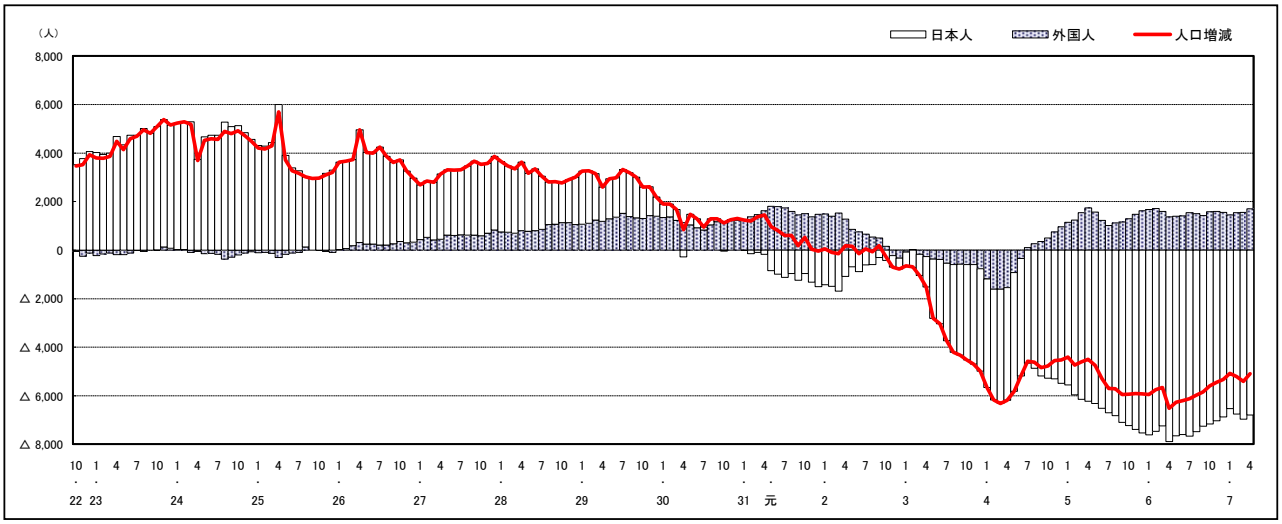

注）国勢調査結果による推計人口の補正を行っており、社会増減は人口増減から自然増減を差し引いて算出している。

市区町別 推計人口の推移（平成22年10月1日～）

中　区

H22国勢調査時の人口	R7.4.1現在の人口	H22国勢調査後の増減数	H22国勢調査後の増減率
130,482人	143,537人	13,055人	10.01%

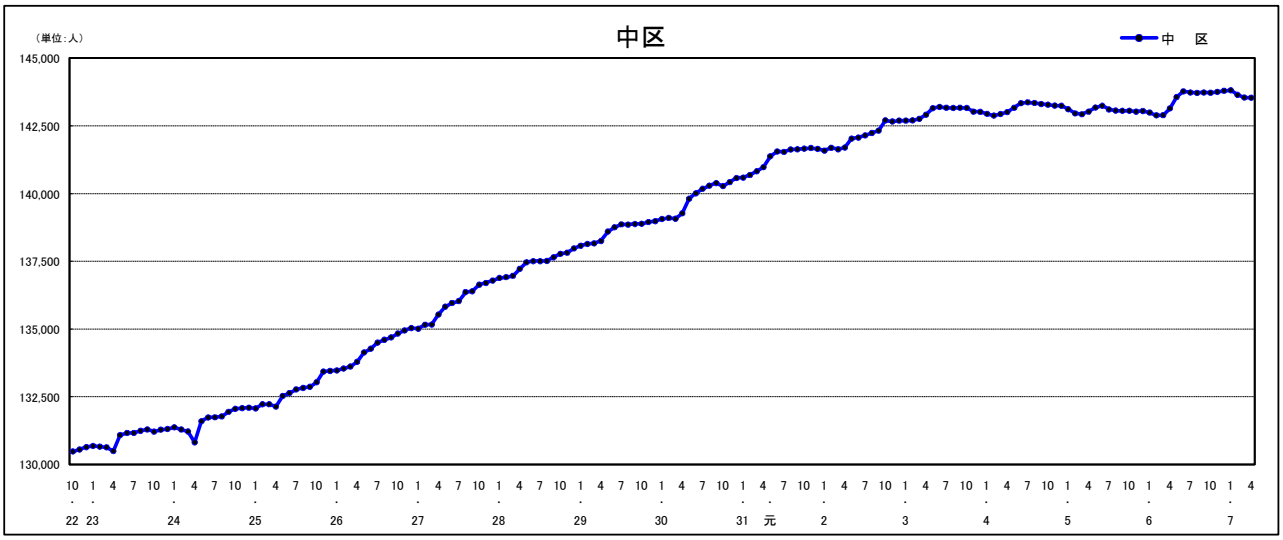

人口増減（対前年同月差）の推移［社会増減、自然増減別］（平成22年10月～）

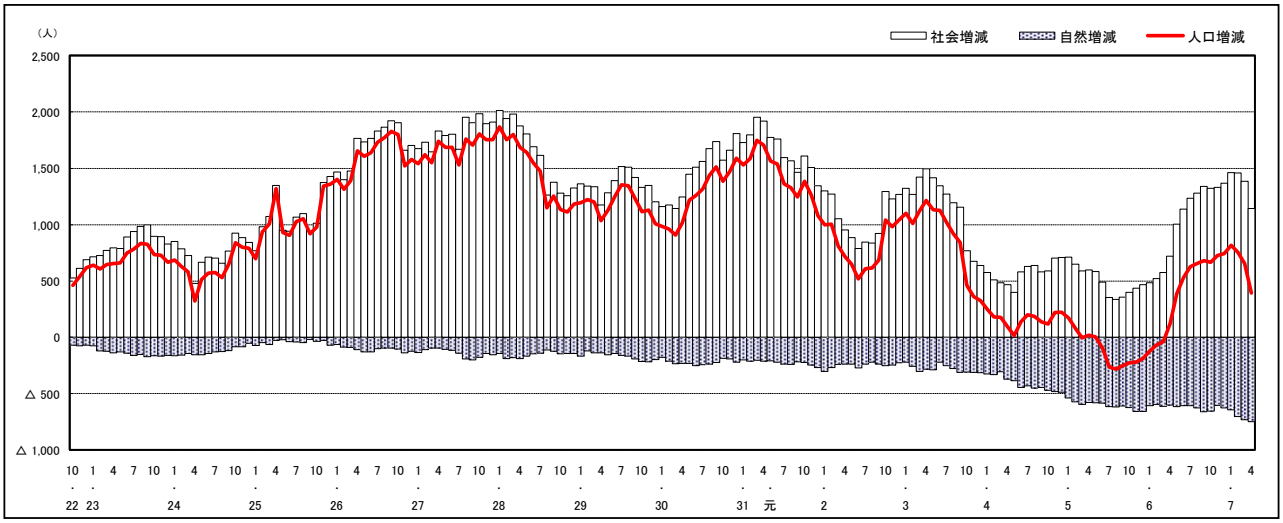

人口増減（対前年同月差）の推移［日本人、外国人別］（平成22年10月～）

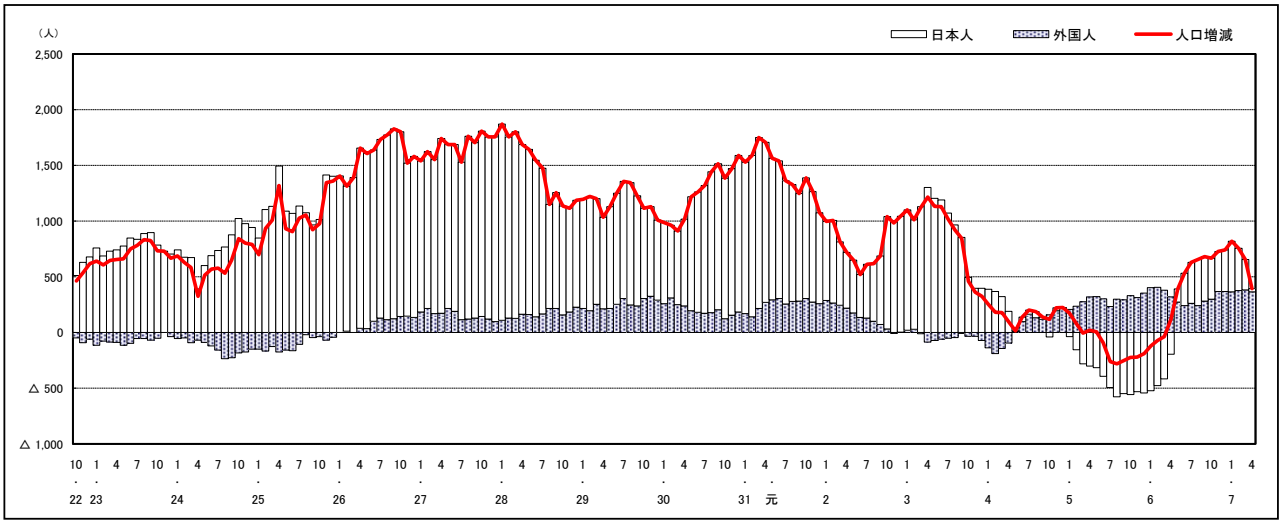

注）国勢調査結果による推計人口の補正を行っており、社会増減は人口増減から自然増減を差し引いて算出している。

市区町別 推計人口の推移（平成22年10月1日～）

東　区

H22国勢調査時の人口	R7.4.1現在の人口	H22国勢調査後の増減数	H22国勢調査後の増減率
120,751人	115,899人	△ 4,852人	△4.02%

人口増減（対前年同月差）の推移［社会増減、自然増減別］（平成22年10月～）

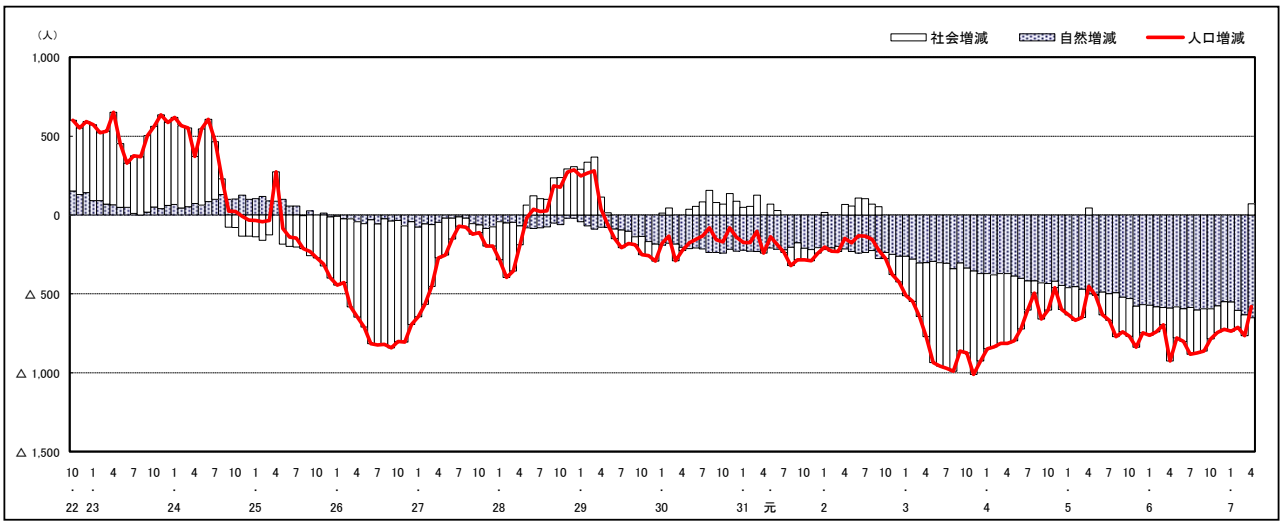

人口増減（対前年同月差）の推移［日本人、外国人別］（平成22年10月～）

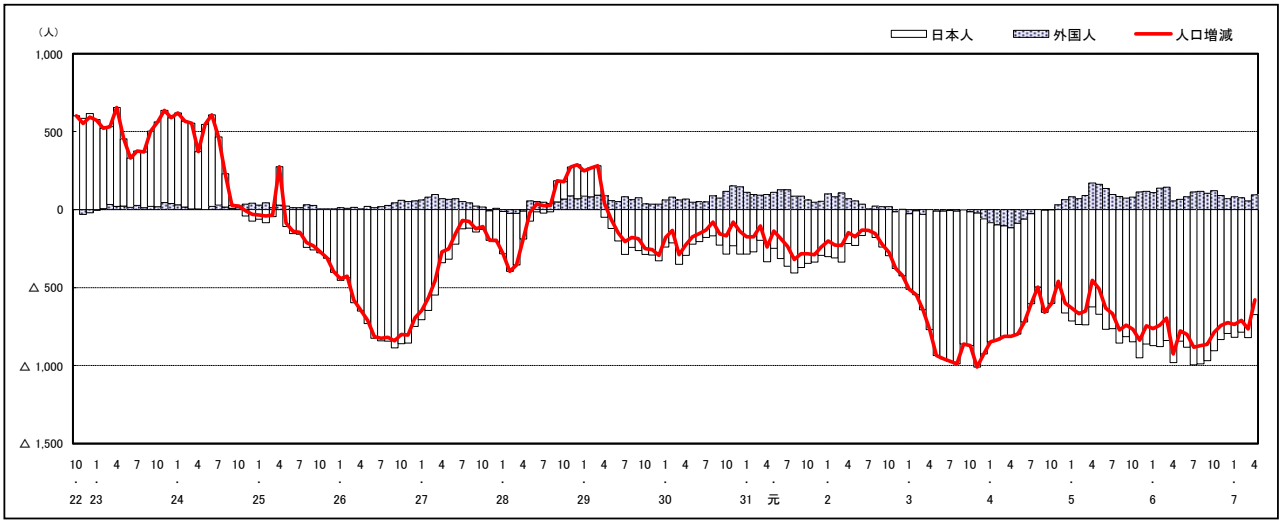

注）国勢調査結果による推計人口の補正を行っており、社会増減は人口増減から自然増減を差し引いて算出している。

市区町別 推計人口の推移（平成22年10月1日～）

南　区

H22国勢調査時の人口	R7.4.1現在の人口	H22国勢調査後の増減数	H22国勢調査後の増減率
138,190人	143,150人	4,960人	3.59%

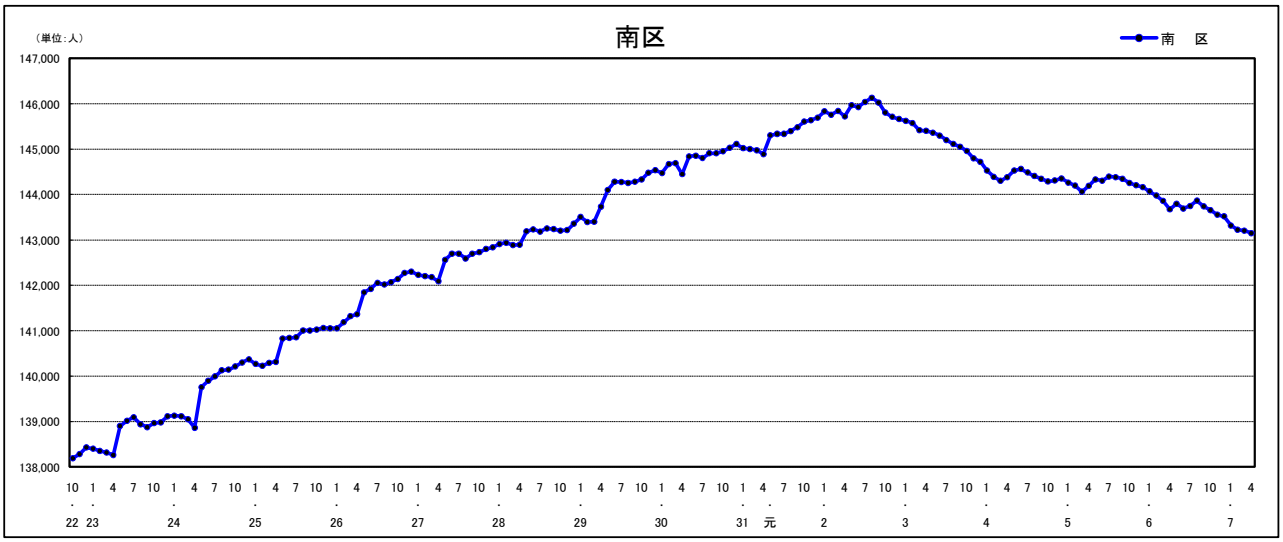

人口増減（対前年同月差）の推移［社会増減、自然増減別］（平成22年10月～）

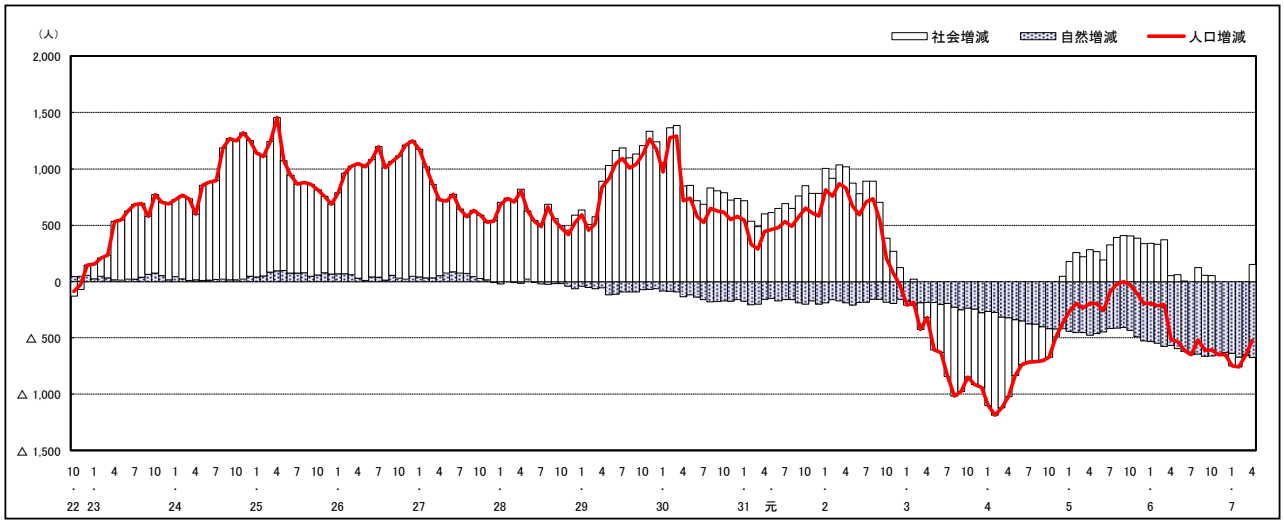

人口増減（対前年同月差）の推移［日本人、外国人別］（平成22年10月～）

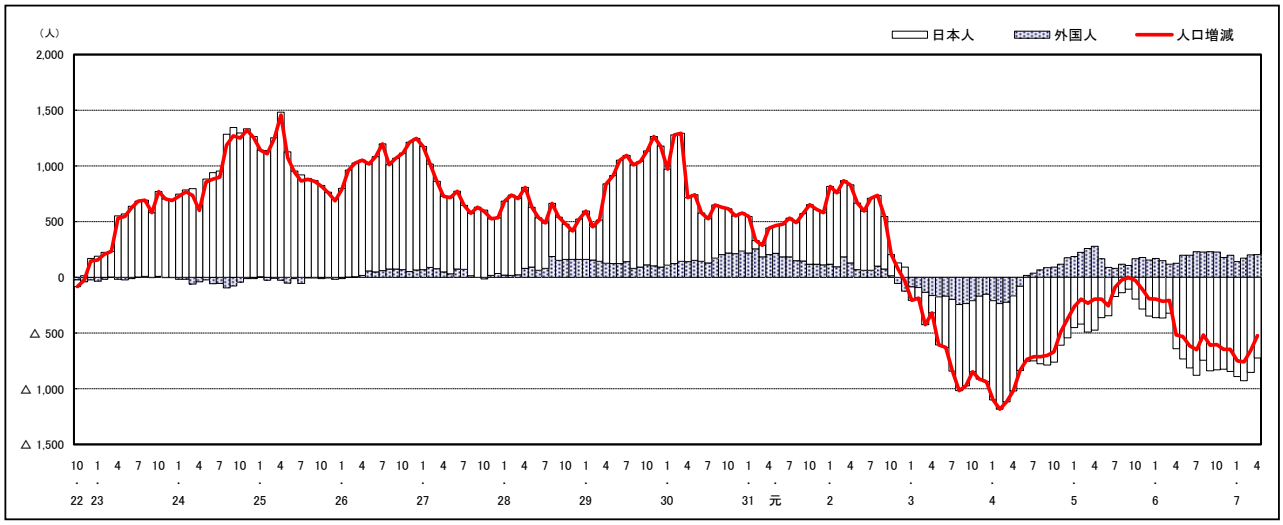

注）国勢調査結果による推計人口の補正を行っており、社会増減は人口増減から自然増減を差し引いて算出している。

市区町別 推計人口の推移（平成22年10月1日～）

西　区

H22国勢調査時の人口	R7.4.1現在の人口	H22国勢調査後の増減数	H22国勢調査後の増減率
186,985人	185,651人	△ 1,334人	△0.71%

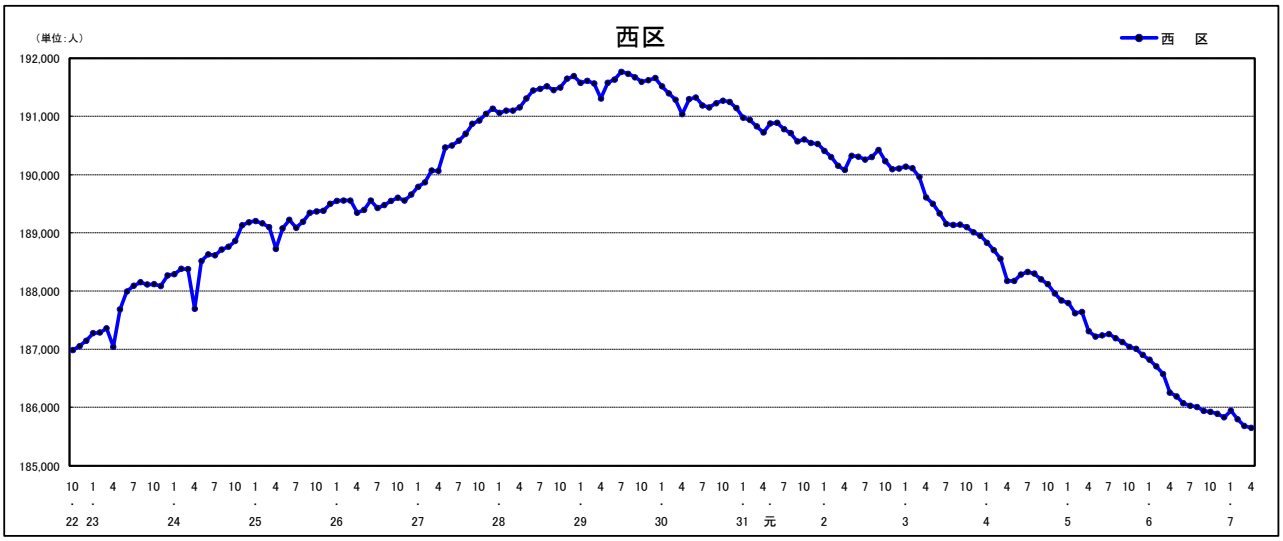

人口増減（対前年同月差）の推移［社会増減、自然増減別］（平成22年10月～）

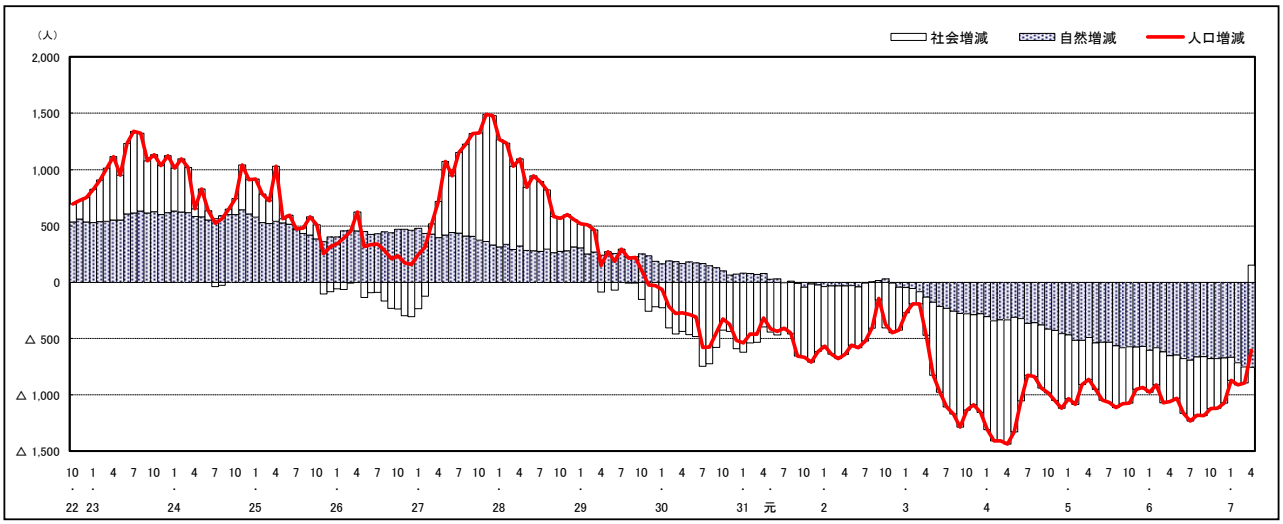

人口増減（対前年同月差）の推移［日本人、外国人別］（平成22年10月～）

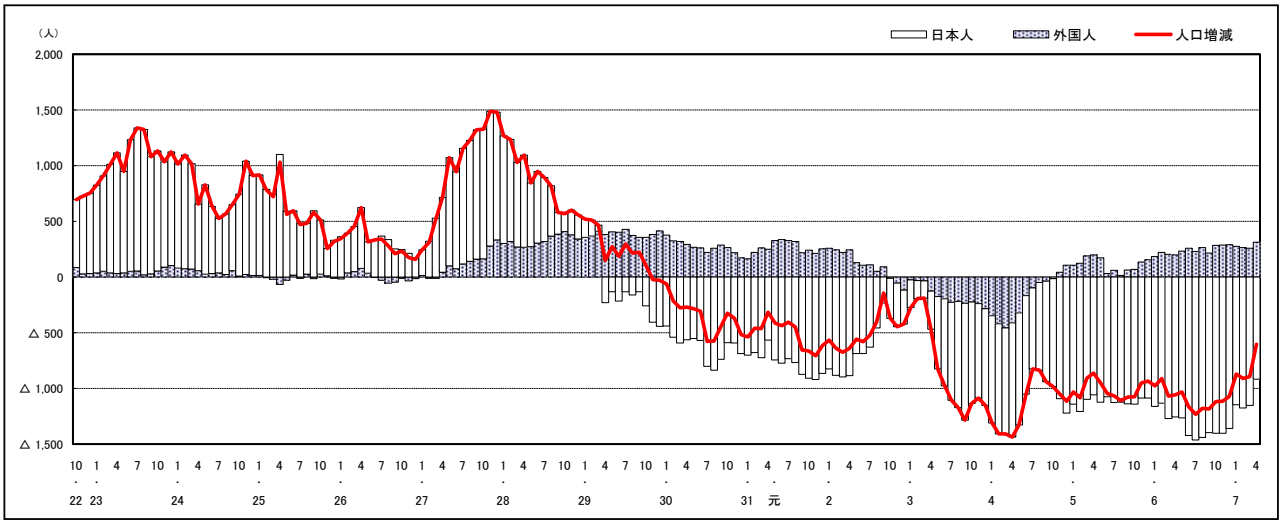

注）国勢調査結果による推計人口の補正を行っており、社会増減は人口増減から自然増減を差し引いて算出している。

市区町別 推計人口の推移（平成22年10月1日～）

安 佐 南 区

H22国勢調査時の人口	R7.4.1現在の人口	H22国勢調査後の増減数	H22国勢調査後の増減率
233,733人	244,233人	10,500人	4.49%

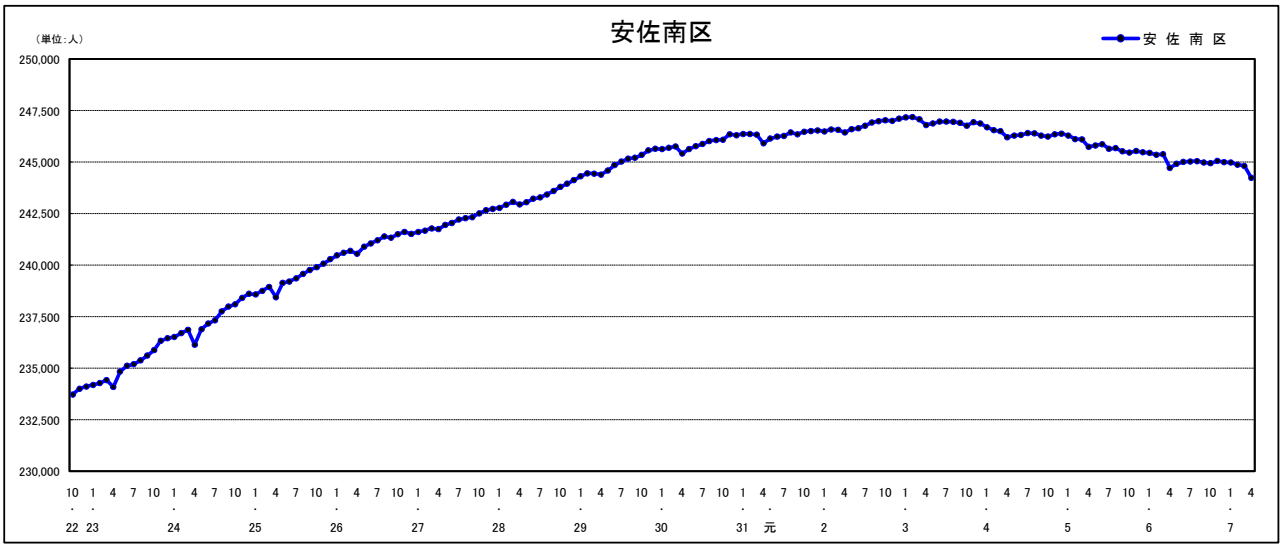

人口増減（対前年同月差）の推移［社会増減、自然増減別］（平成22年10月～）

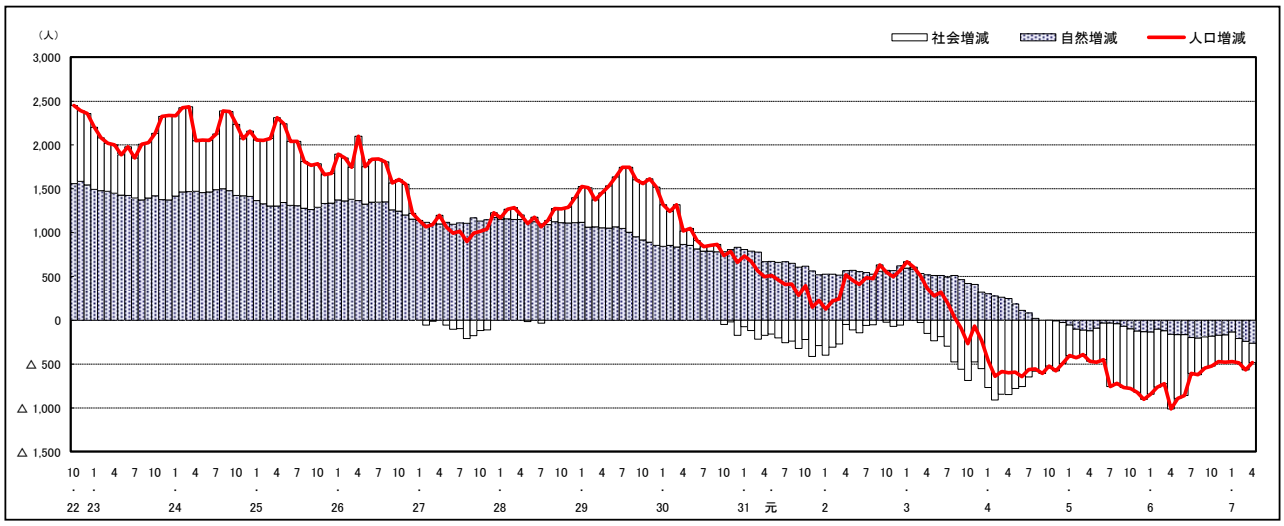

人口増減（対前年同月差）の推移［日本人、外国人別］（平成22年10月～）

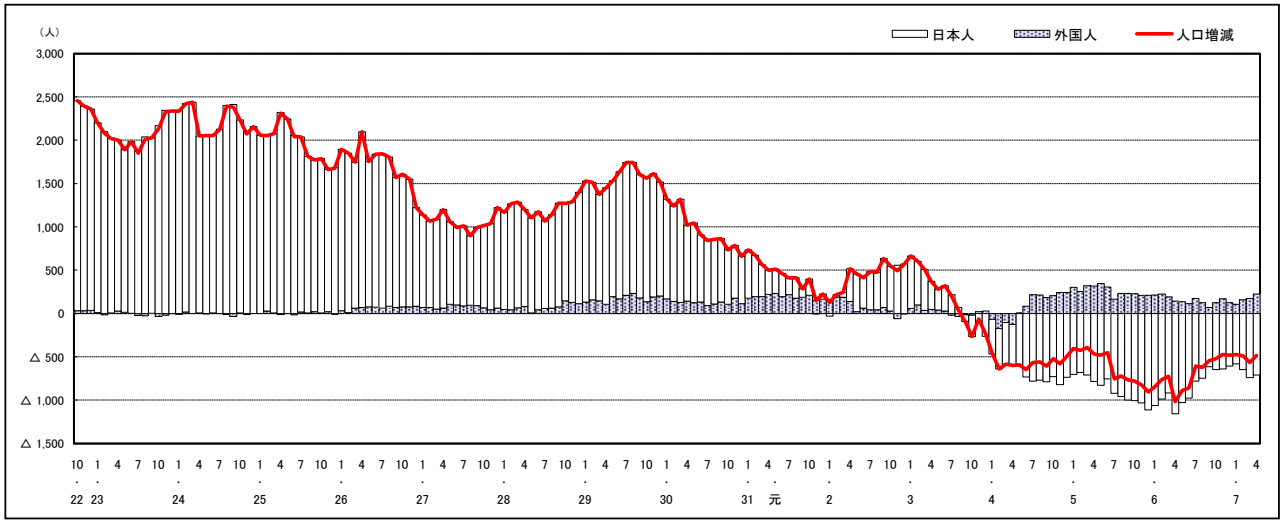

注）国勢調査結果による推計人口の補正を行っており、社会増減は人口増減から自然増減を差し引いて算出している。

市区町別 推計人口の推移（平成22年10月1日～）

安 佐 北 区

H22国勢調査時の人口	R7.4.1現在の人口	H22国勢調査後の増減数	H22国勢調査後の増減率
149,633人	132,233人	△ 17,400人	△11.63%

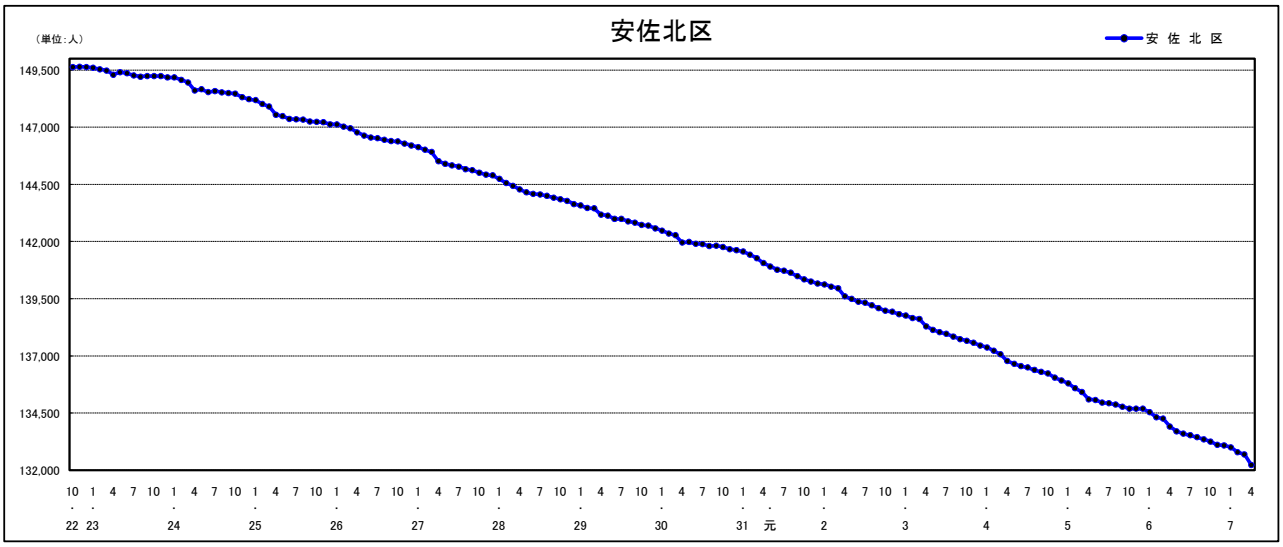

人口増減（対前年同月差）の推移［社会増減、自然増減別］（平成22年10月～）

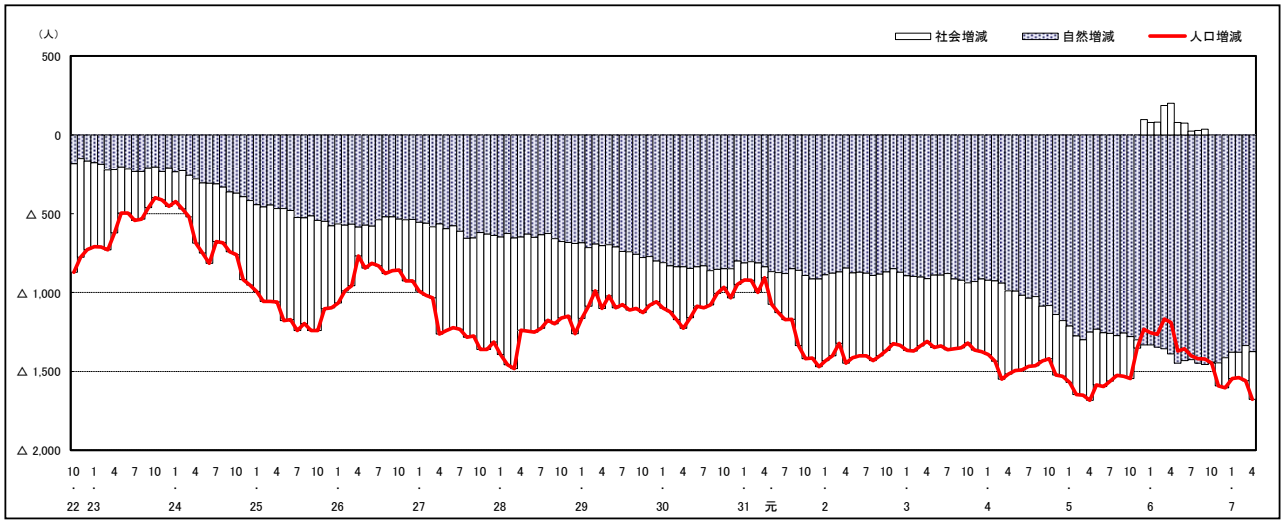

人口増減（対前年同月差）の推移［日本人、外国人別］（平成22年10月～）

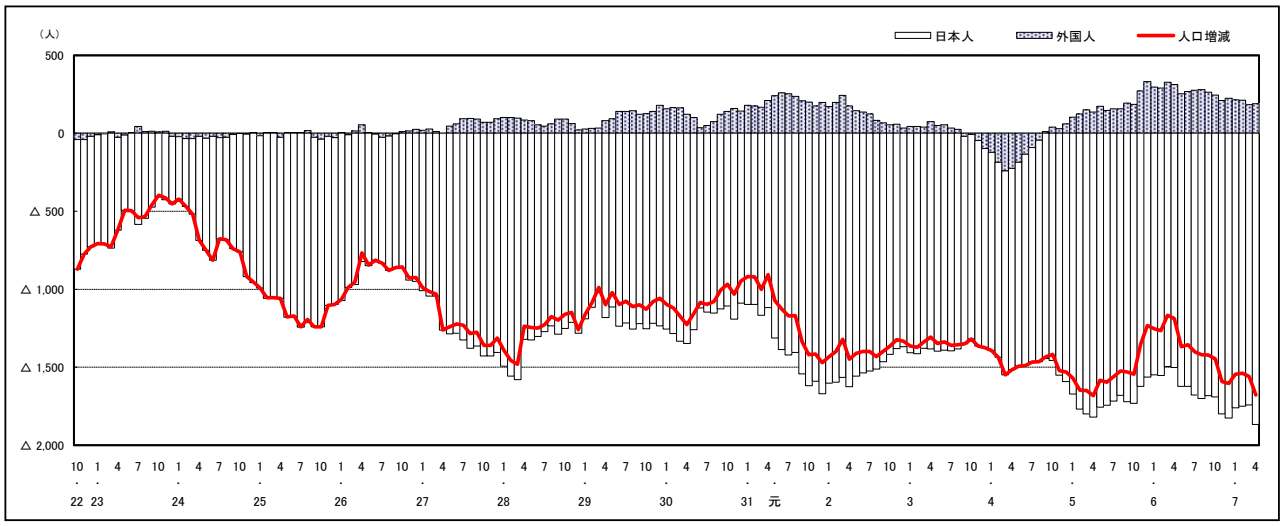

注）国勢調査結果による推計人口の補正を行っており、社会増減は人口増減から自然増減を差し引いて算出している。

市区町別 推計人口の推移（平成22年10月1日～）

安 芸 区

H22国勢調査時の人口	R7.4.1現在の人口	H22国勢調査後の増減数	H22国勢調査後の増減率
78,789人	72,740人	△ 6,049人	△7.68%

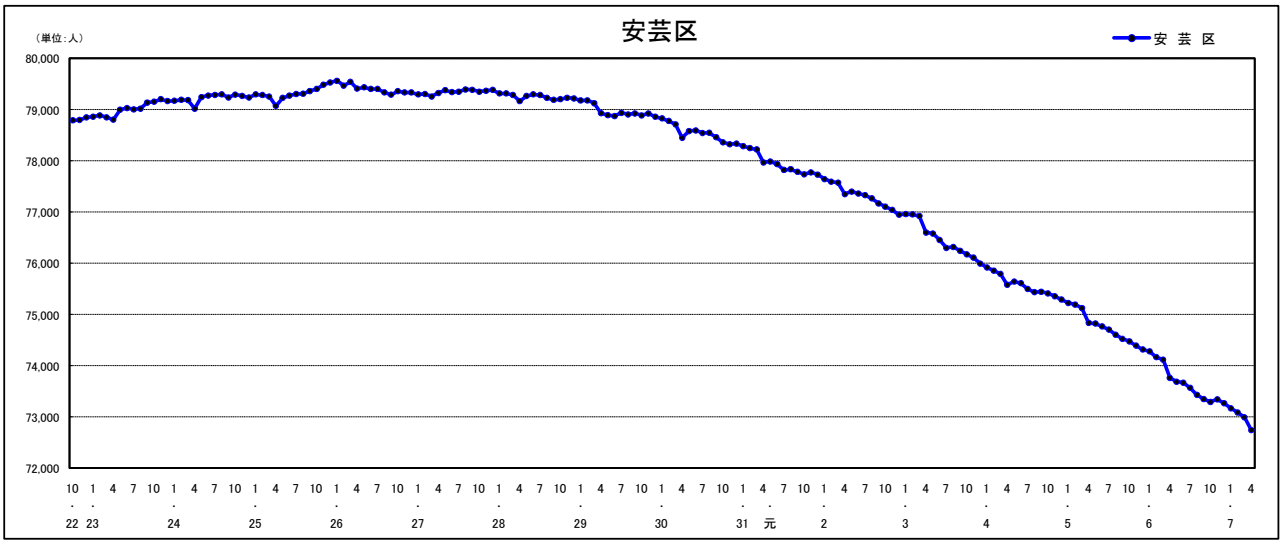

人口増減（対前年同月差）の推移［社会増減、自然増減別］（平成22年10月～）

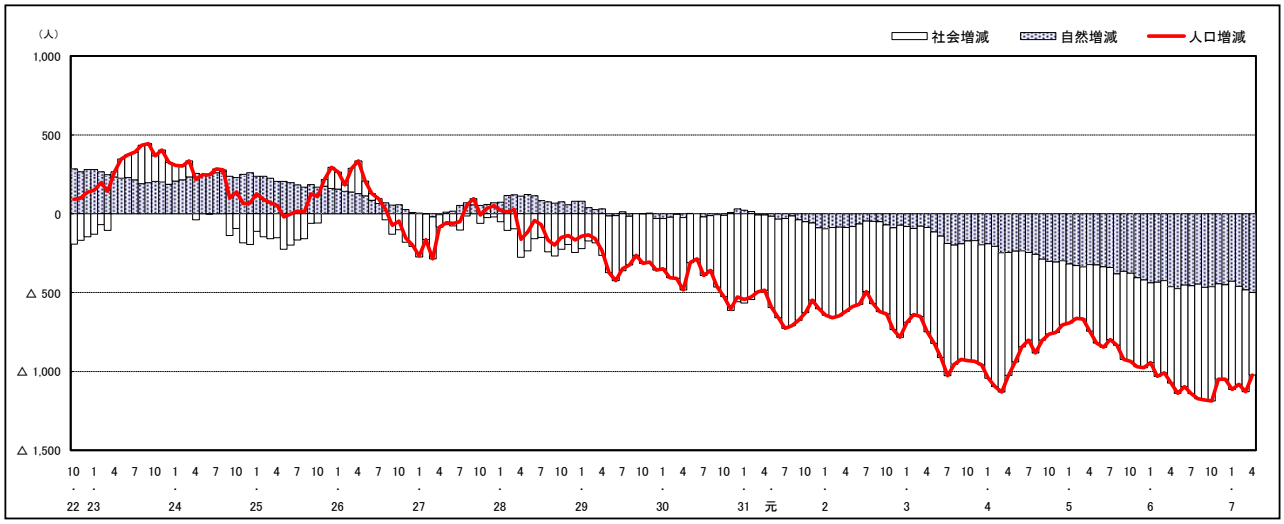

人口増減（対前年同月差）の推移［日本人、外国人別］（平成22年10月～）

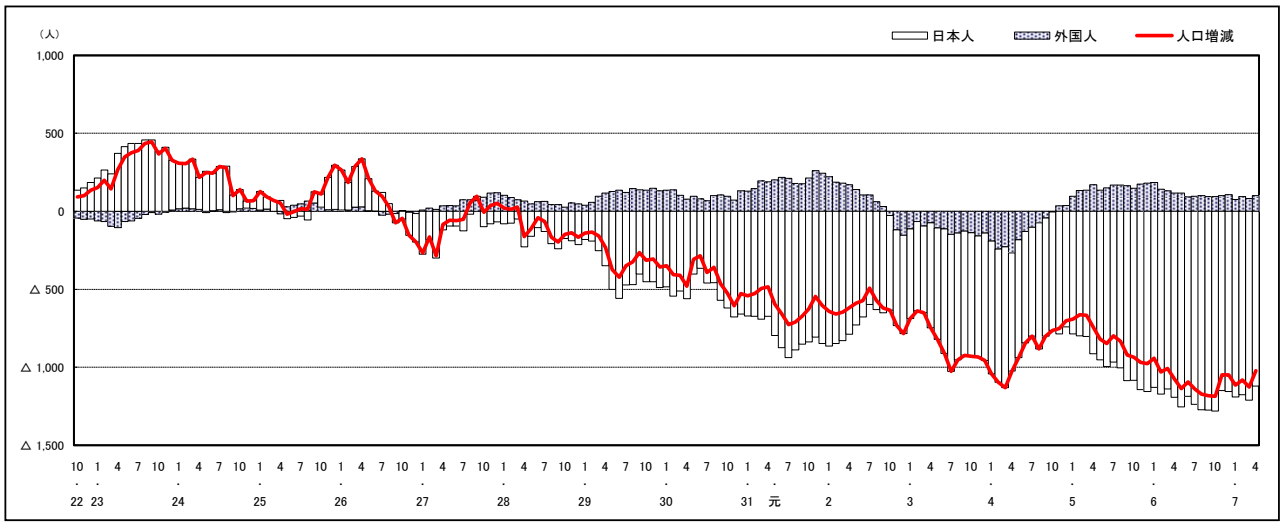

注）国勢調査結果による推計人口の補正を行っており、社会増減は人口増減から自然増減を差し引いて算出している。

市区町別 推計人口の推移（平成22年10月1日～）

佐 伯 区

H22国勢調査時の人口	R7.4.1現在の人口	H22国勢調査後の増減数	H22国勢調査後の増減率
135,280人	138,276人	2,996人	2.21%

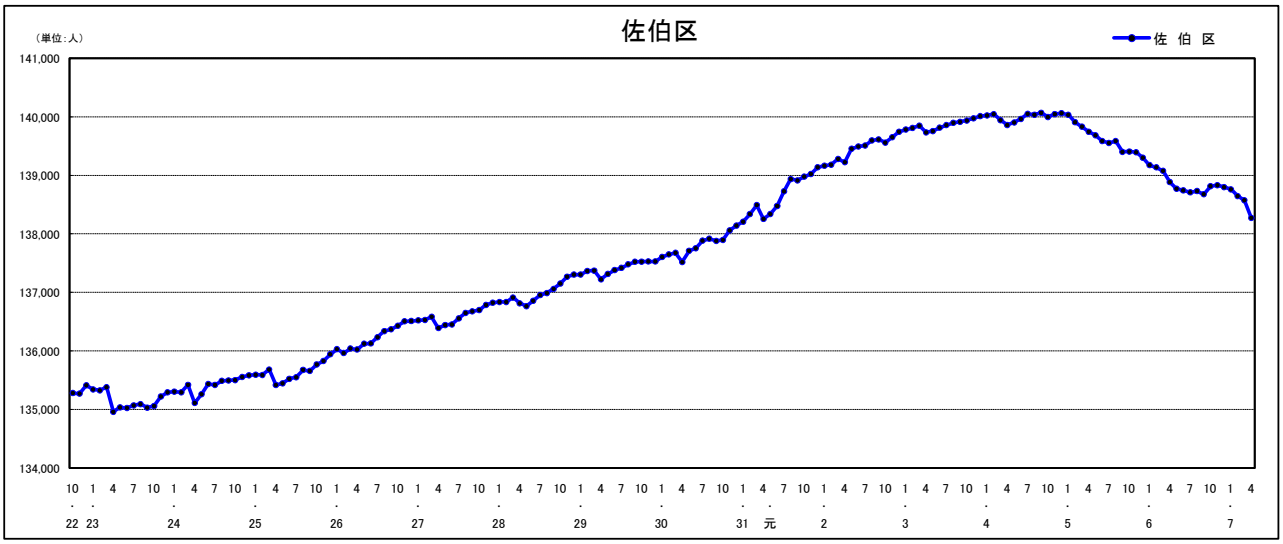

人口増減（対前年同月差）の推移［社会増減、自然増減別］（平成22年10月～）

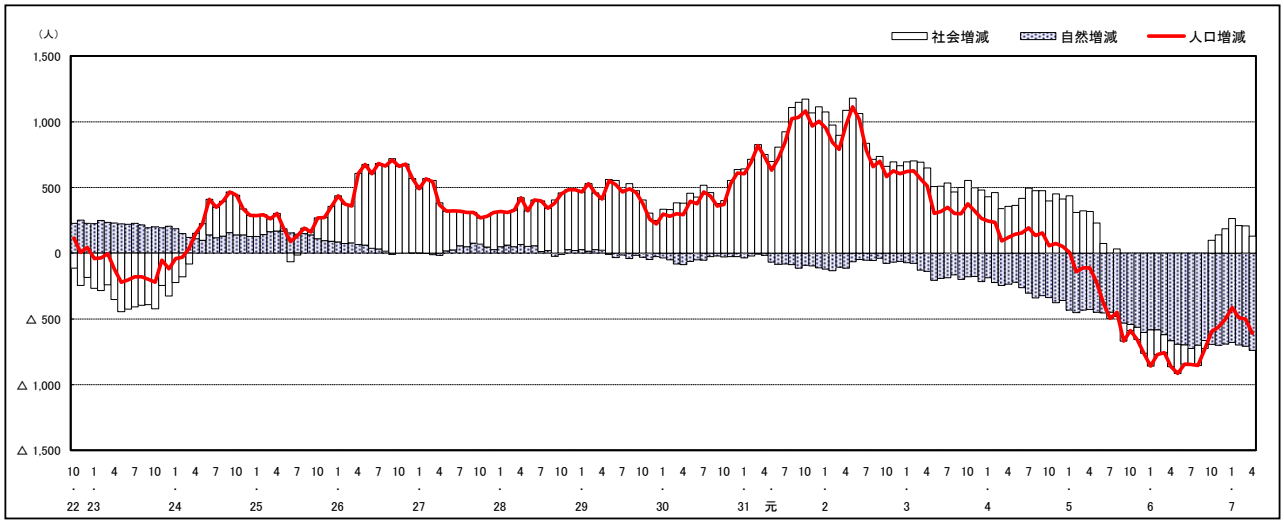

人口増減（対前年同月差）の推移［日本人、外国人別］（平成22年10月～）

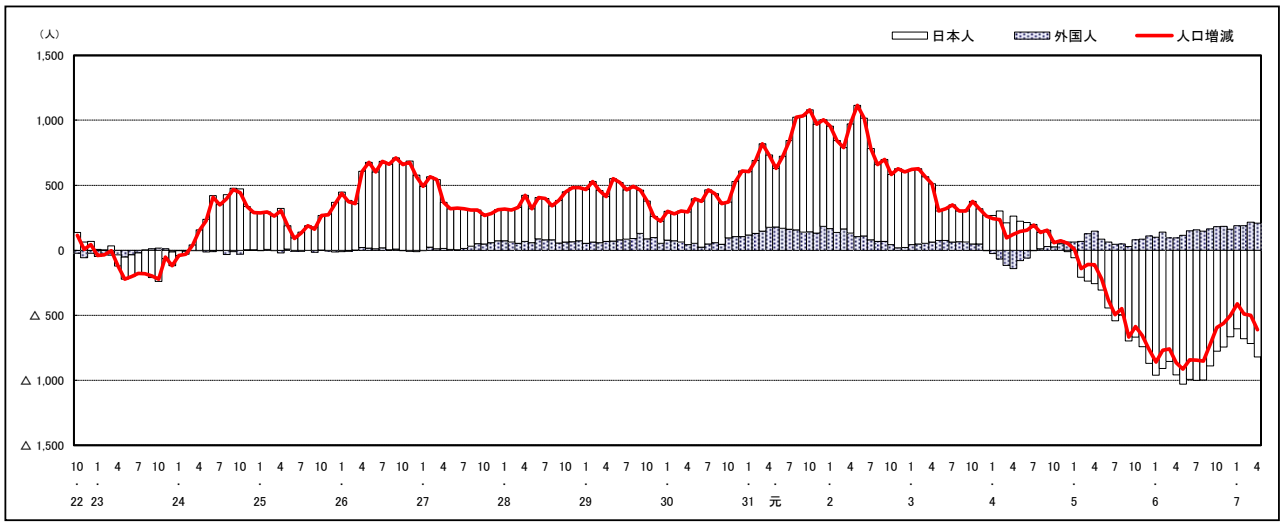

注）国勢調査結果による推計人口の補正を行っており、社会増減は人口増減から自然増減を差し引いて算出している。

市区町別 推計人口の推移（平成22年10月1日～）

呉　市

H22国勢調査時の人口	R7.4.1現在の人口	H22国勢調査後の増減数	H22国勢調査後の増減率
239,973人	195,311人	△ 44,662人	△18.61%

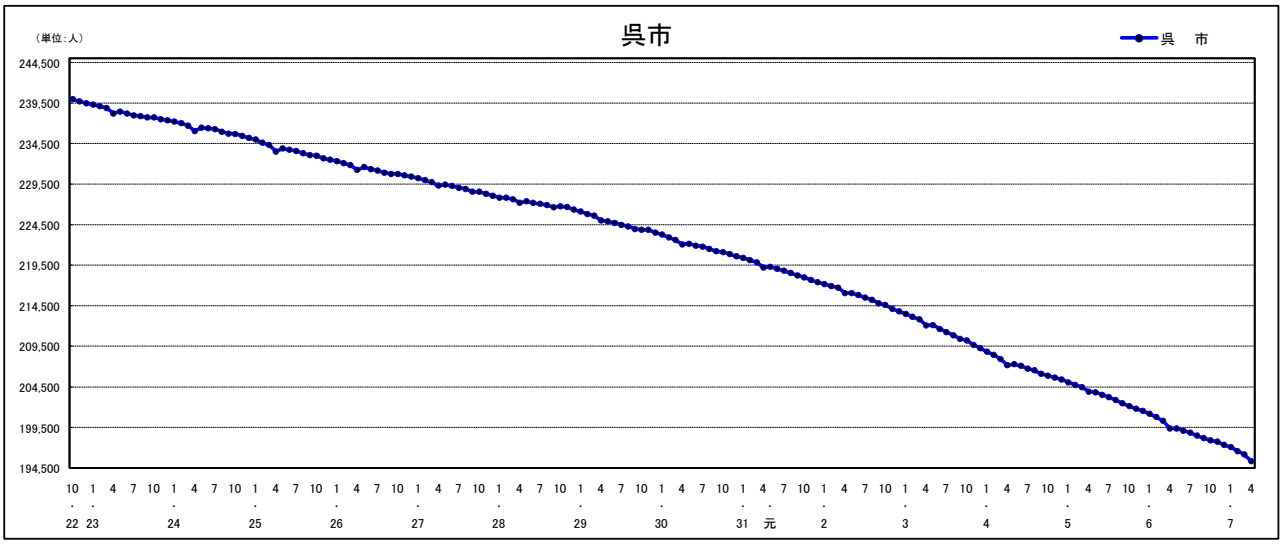

人口増減（対前年同月差）の推移［社会増減、自然増減別］（平成22年10月～）

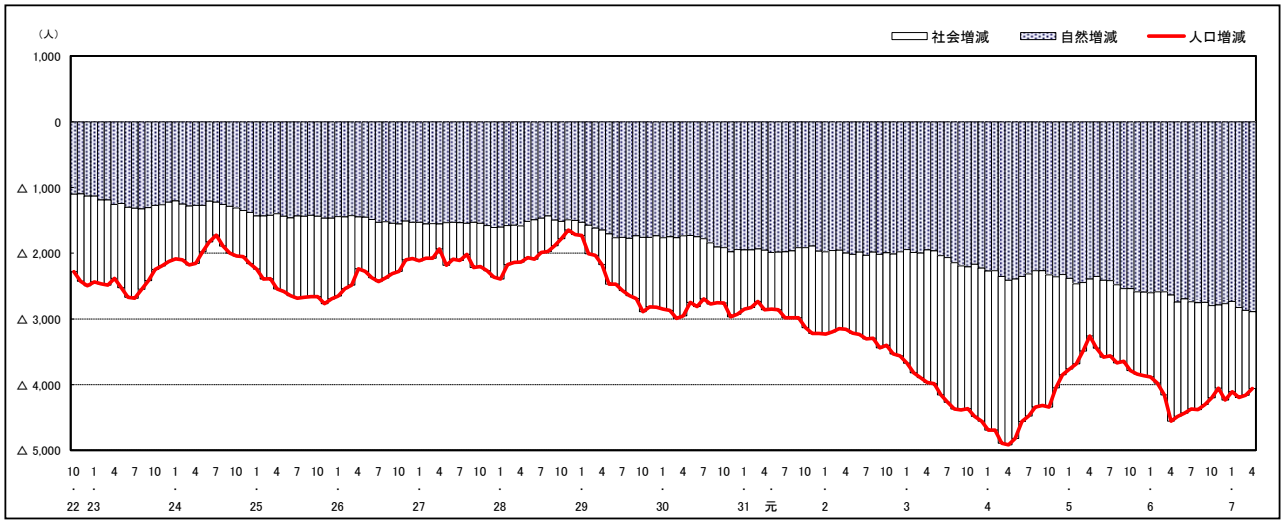

人口増減（対前年同月差）の推移［日本人、外国人別］（平成22年10月～）

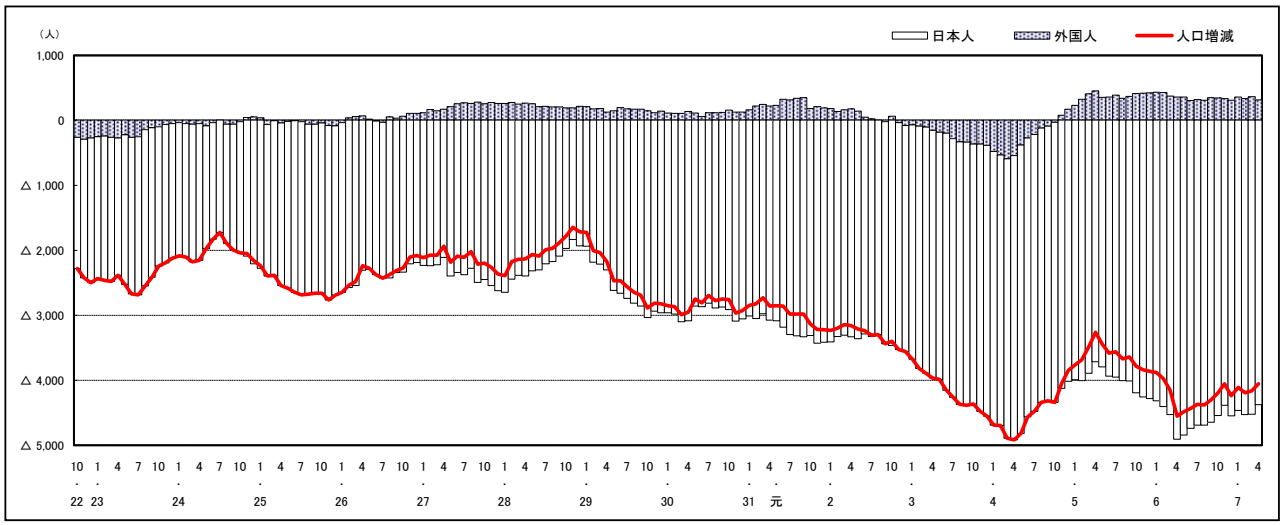

注）国勢調査結果による推計人口の補正を行っており、社会増減は人口増減から自然増減を差し引いて算出している。

市区町別 推計人口の推移（平成22年10月1日～）

竹 原 市

H22国勢調査時の人口	R7.4.1現在の人口	H22国勢調査後の増減数	H22国勢調査後の増減率
28,644人	21,661人	△ 6,983人	△24.38%

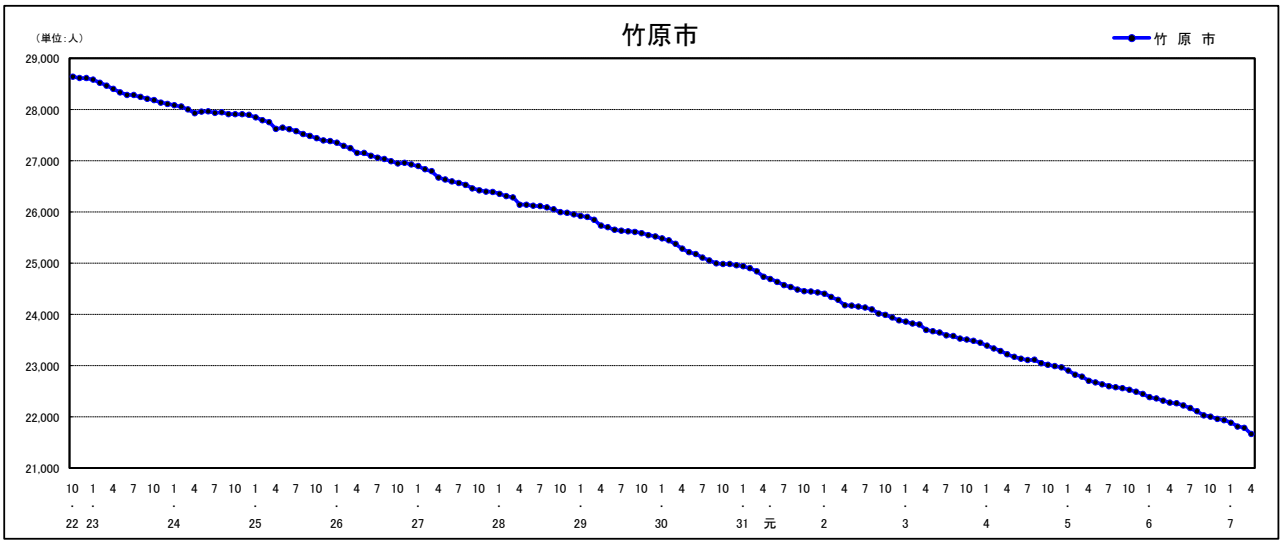

人口増減（対前年同月差）の推移［社会増減、自然増減別］（平成22年10月～）

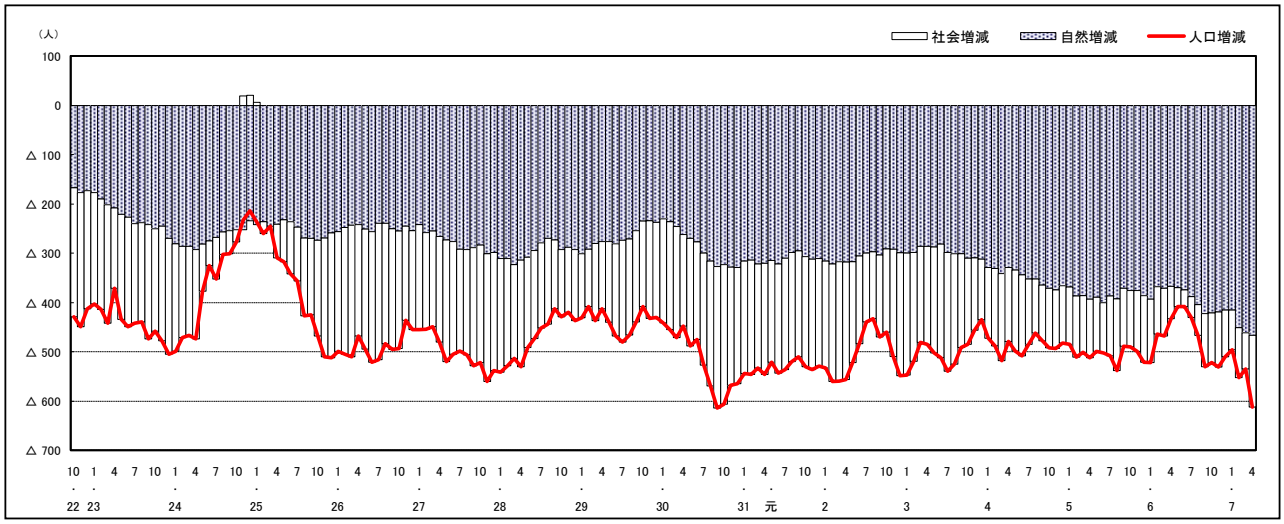

人口増減（対前年同月差）の推移［日本人、外国人別］（平成22年10月～）

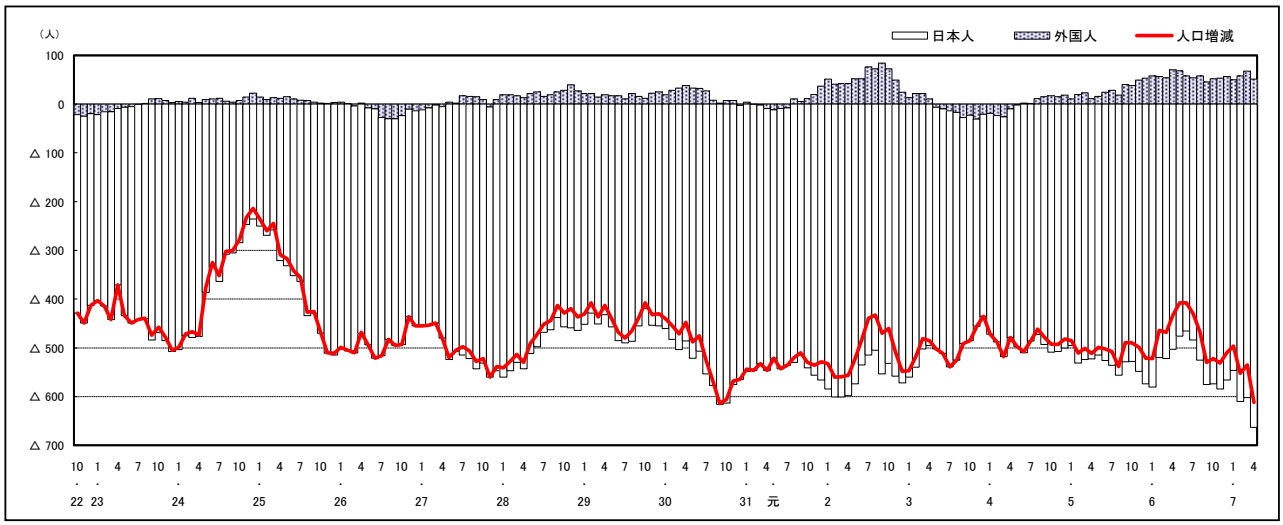

注）国勢調査結果による推計人口の補正を行っており、社会増減は人口増減から自然増減を差し引いて算出している。

市区町別 推計人口の推移（平成22年10月1日～）

三 原 市

H22国勢調査時の人口	R7.4.1現在の人口	H22国勢調査後の増減数	H22国勢調査後の増減率
100,509人	84,629人	△ 15,880人	△15.80%

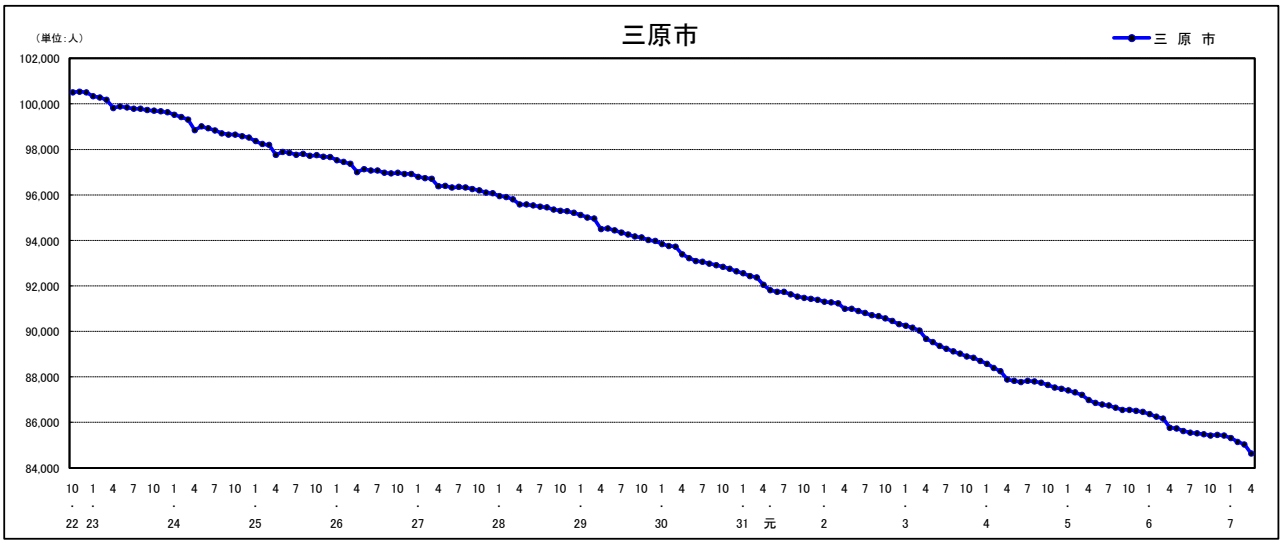

人口増減（対前年同月差）の推移［社会増減、自然増減別］（平成22年10月～）

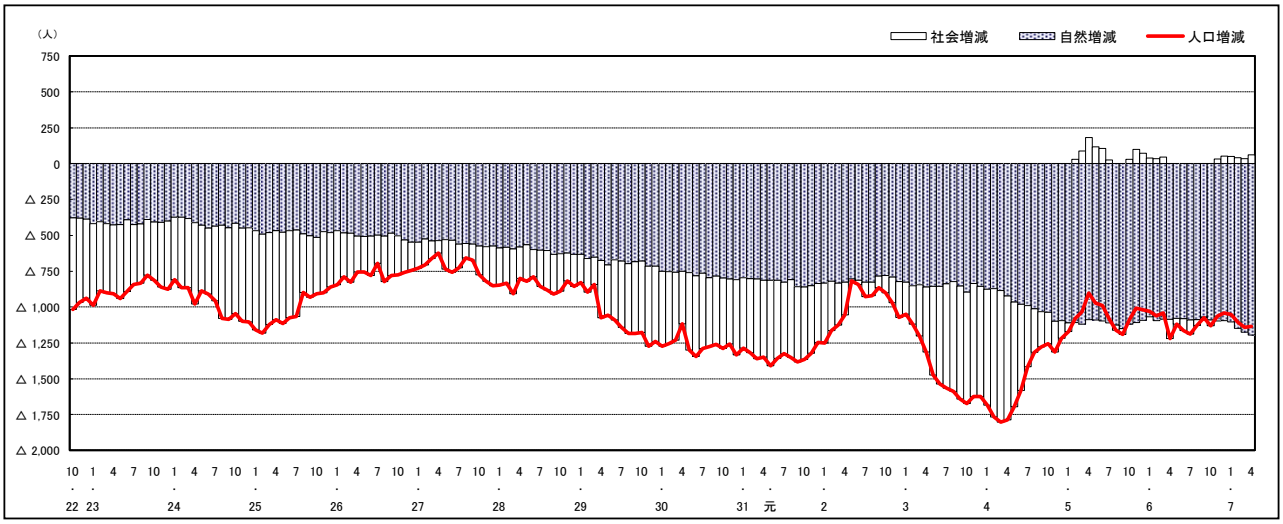

人口増減（対前年同月差）の推移［日本人、外国人別］（平成22年10月～）

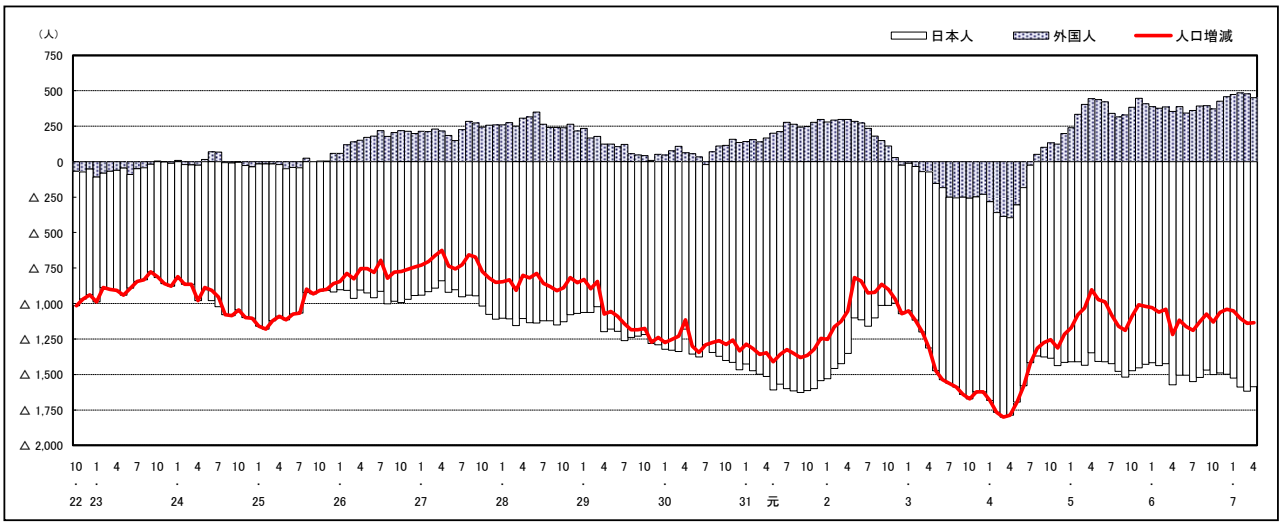

注）国勢調査結果による推計人口の補正を行っており、社会増減は人口増減から自然増減を差し引いて算出している。

市区町別 推計人口の推移（平成22年10月1日～）

尾 道 市

H22国勢調査時の人口	R7.4.1現在の人口	H22国勢調査後の増減数	H22国勢調査後の増減率
145,202人	121,964人	△ 23,238人	△16.00%

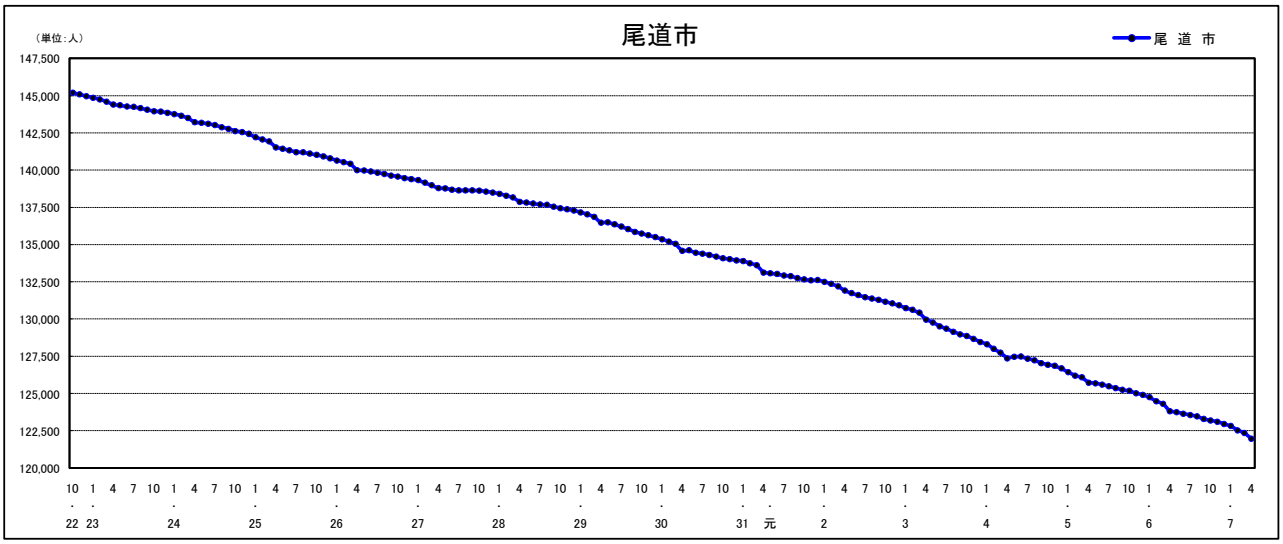

人口増減（対前年同月差）の推移［社会増減、自然増減別］（平成22年10月～）

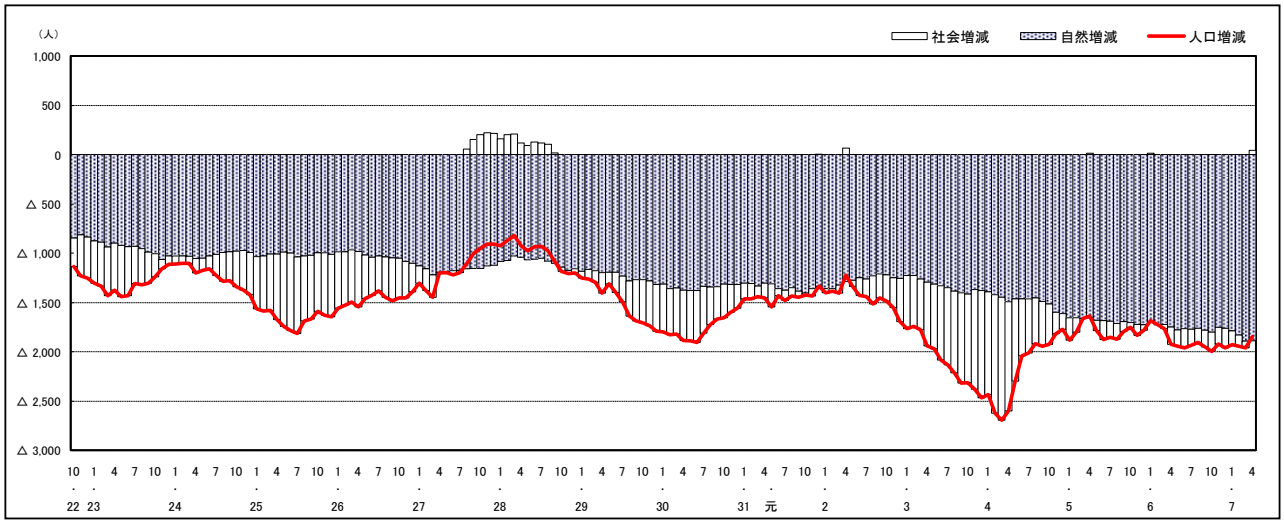

人口増減（対前年同月差）の推移［日本人、外国人別］（平成22年10月～）

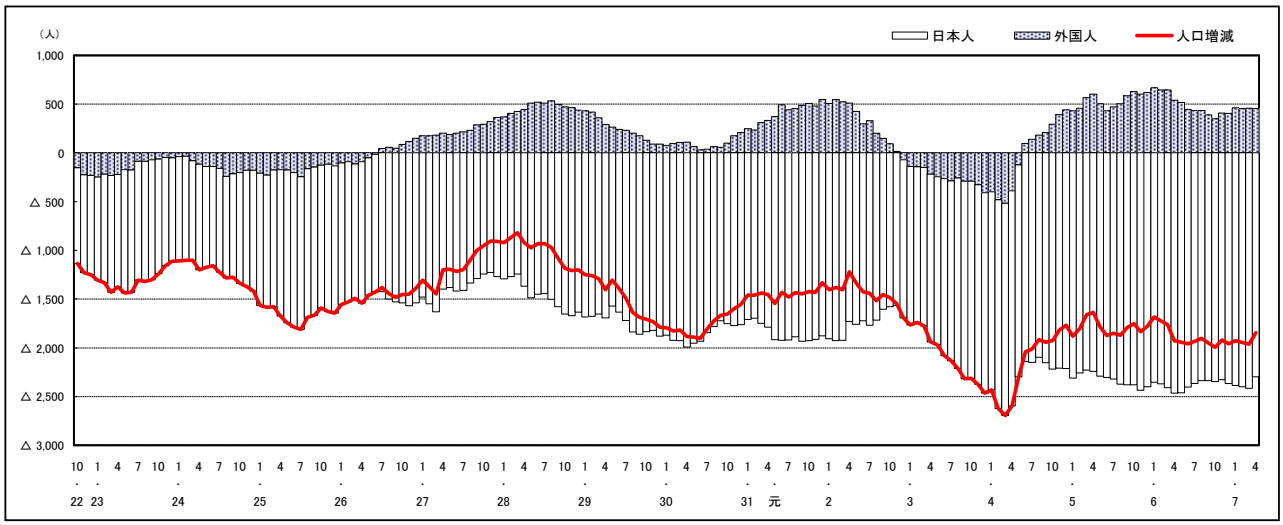

注）国勢調査結果による推計人口の補正を行っており、社会増減は人口増減から自然増減を差し引いて算出している。

市区町別 推計人口の推移（平成22年10月1日～）

福 山 市

H22国勢調査時の人口	R7.4.1現在の人口	H22国勢調査後の増減数	H22国勢調査後の増減率
461,357人	447,095人	△ 14,262人	△3.09%

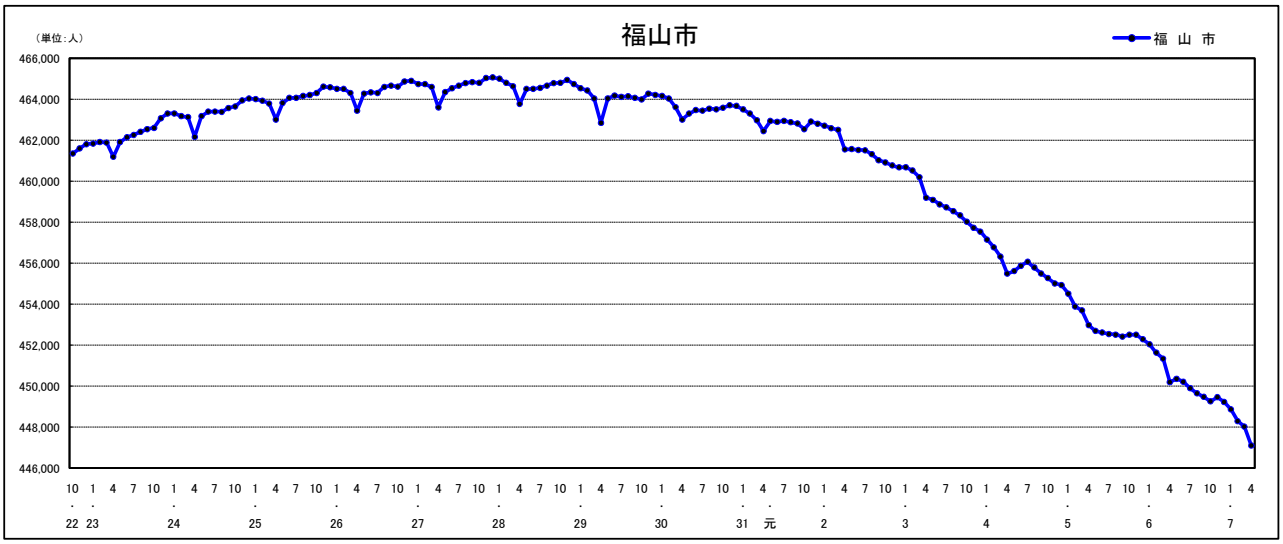

人口増減（対前年同月差）の推移［社会増減、自然増減別］（平成22年10月～）

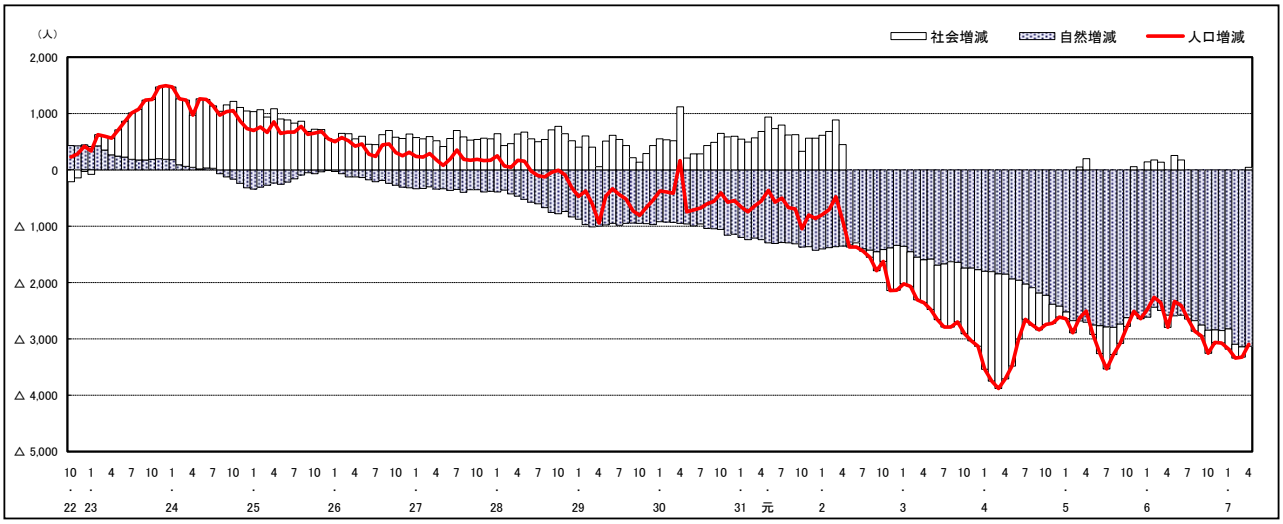

人口増減（対前年同月差）の推移［日本人、外国人別］（平成22年10月～）

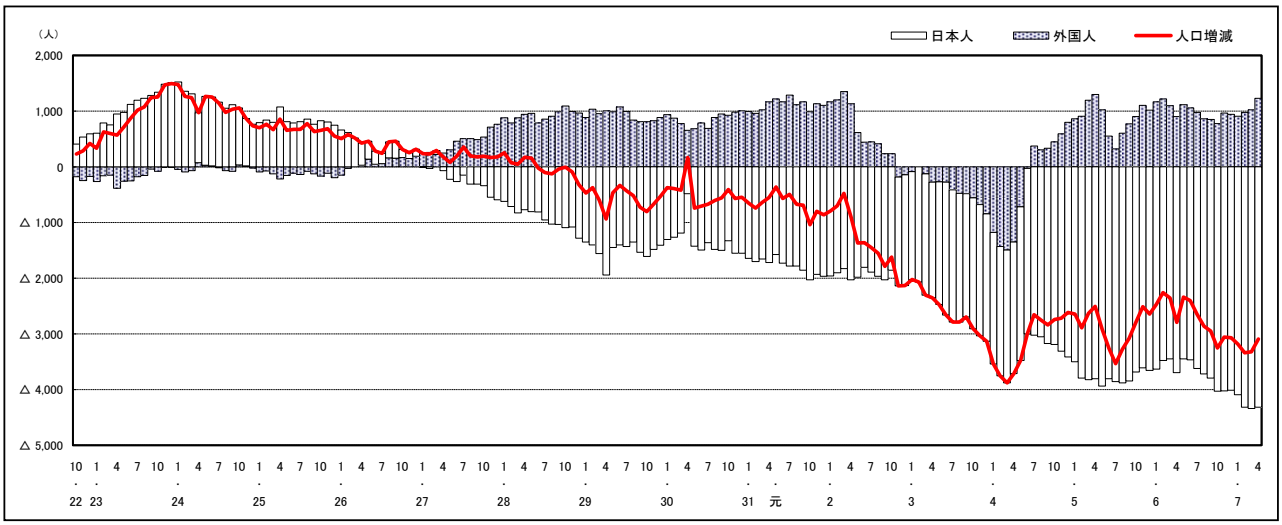

注）国勢調査結果による推計人口の補正を行っており、社会増減は人口増減から自然増減を差し引いて算出している。

市区町別 推計人口の推移（平成22年10月1日～）

府 中 市

H22国勢調査時の人口	R7.4.1現在の人口	H22国勢調査後の増減数	H22国勢調査後の増減率
42,563人	34,247人	△ 8,316人	△19.54%

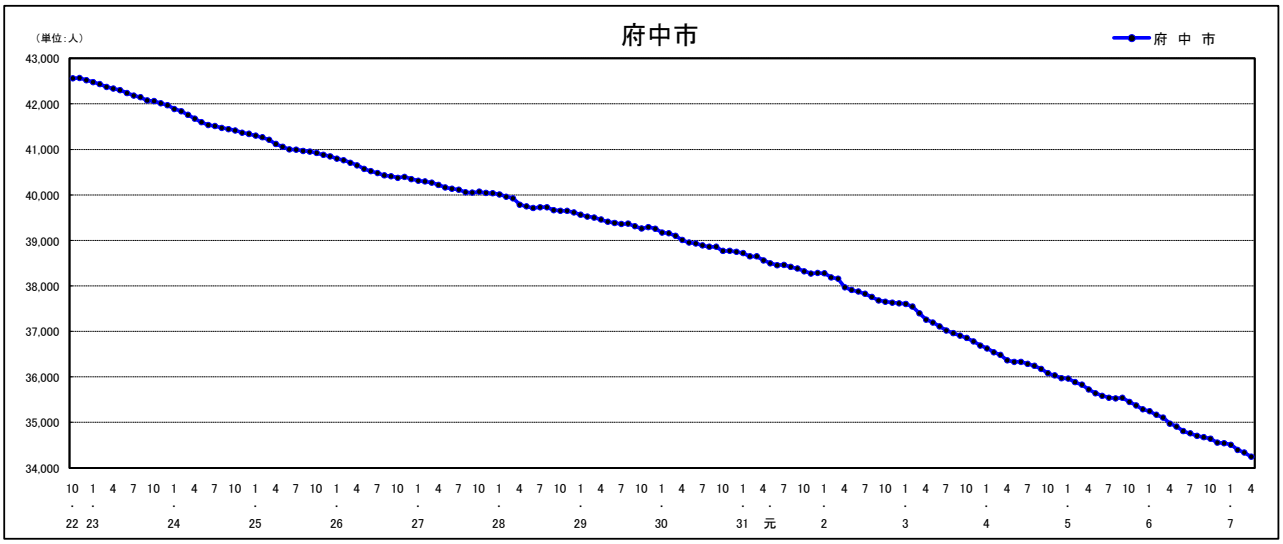

人口増減（対前年同月差）の推移［社会増減、自然増減別］（平成22年10月～）

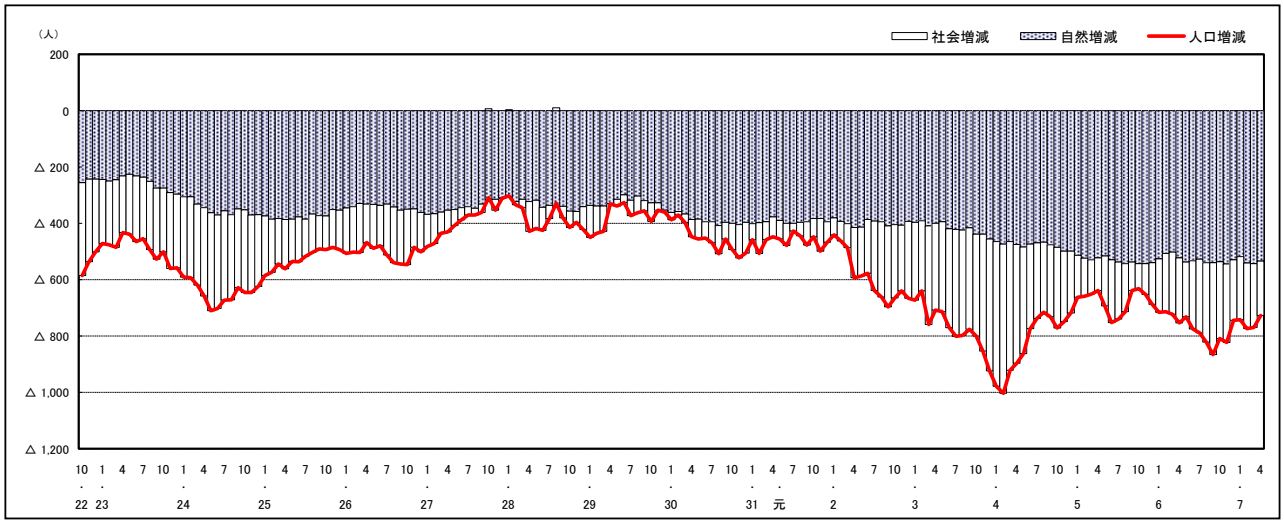

人口増減（対前年同月差）の推移［日本人、外国人別］（平成22年10月～）

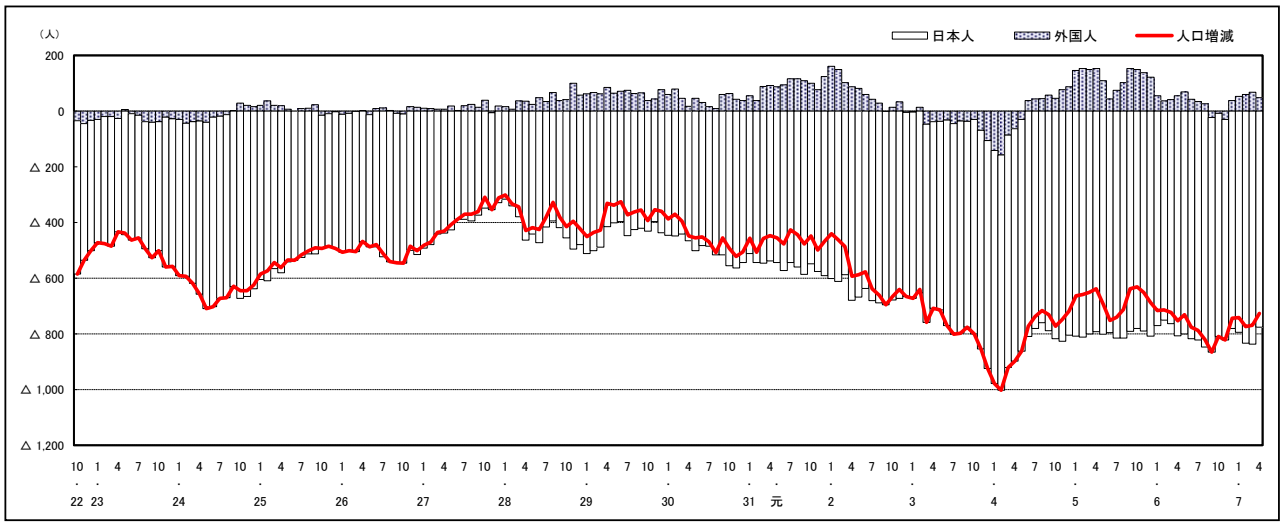

注）国勢調査結果による推計人口の補正を行っており、社会増減は人口増減から自然増減を差し引いて算出している。

市区町別 推計人口の推移（平成22年10月1日～）

三 次 市

H22国勢調査時の人口	R7.4.1現在の人口	H22国勢調査後の増減数	H22国勢調査後の増減率
56,605人	46,949人	△ 9,656人	△17.06%

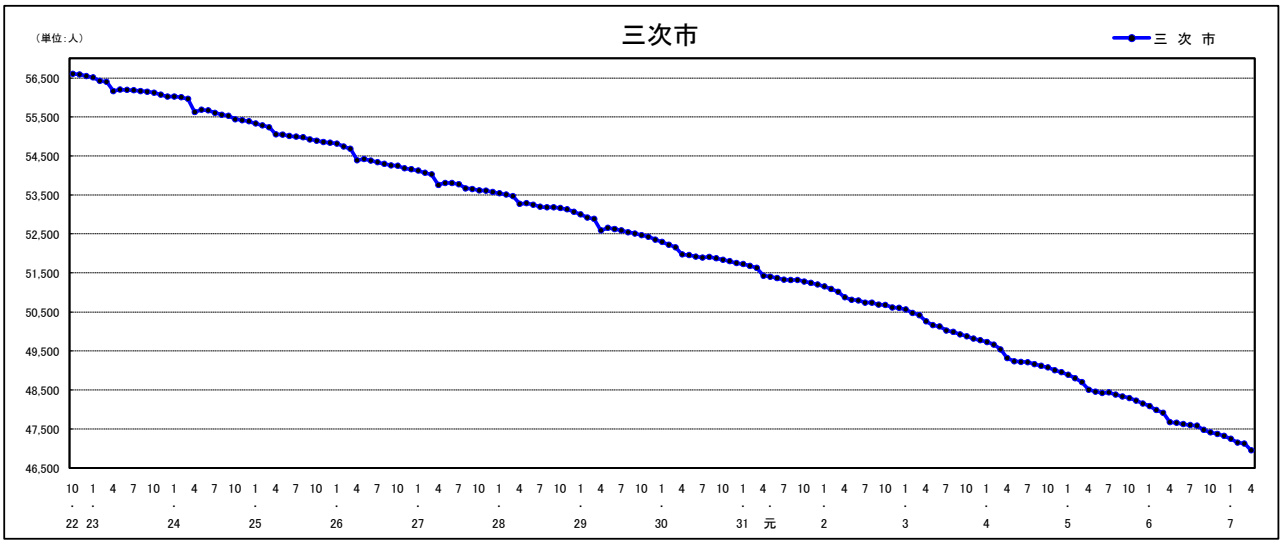

人口増減（対前年同月差）の推移［社会増減、自然増減別］（平成22年10月～）

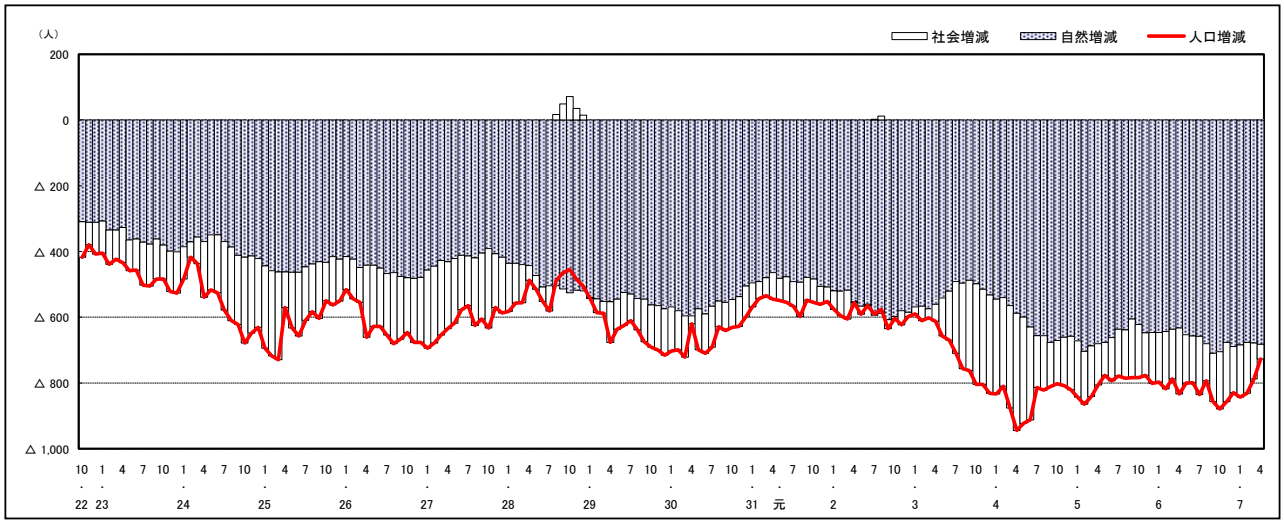

人口増減（対前年同月差）の推移［日本人、外国人別］（平成22年10月～）

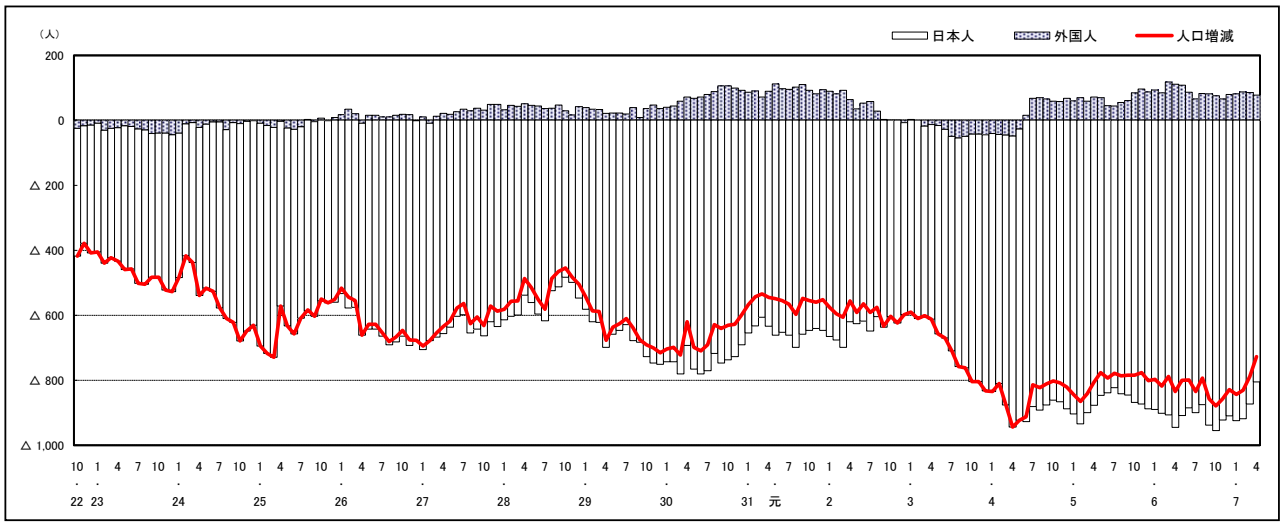

注）国勢調査結果による推計人口の補正を行っており、社会増減は人口増減から自然増減を差し引いて算出している。

市区町別 推計人口の推移（平成22年10月1日～）

庄 原 市

H22国勢調査時の人口	R7.4.1現在の人口	H22国勢調査後の増減数	H22国勢調査後の増減率
40,244人	30,153人	△ 10,091人	△25.07%

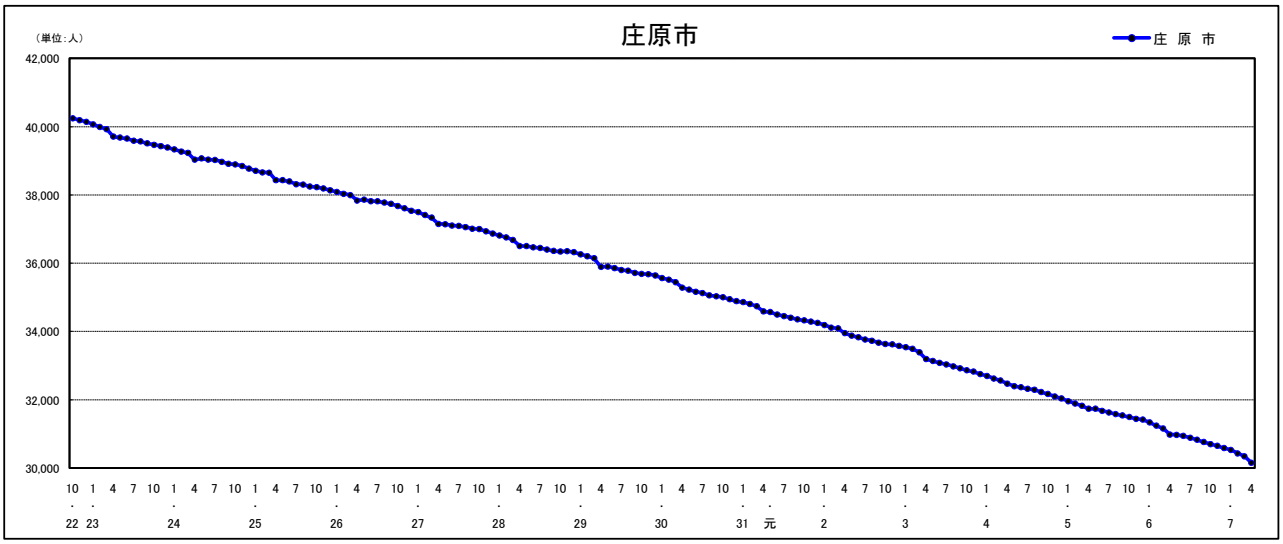

人口増減（対前年同月差）の推移［社会増減、自然増減別］（平成22年10月～）

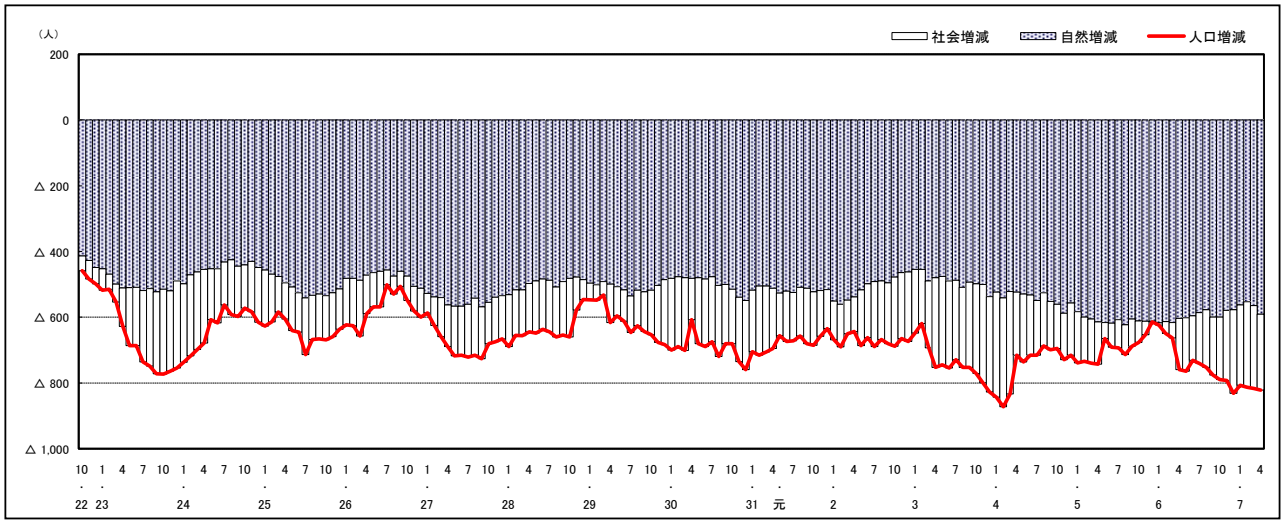

人口増減（対前年同月差）の推移［日本人、外国人別］（平成22年10月～）

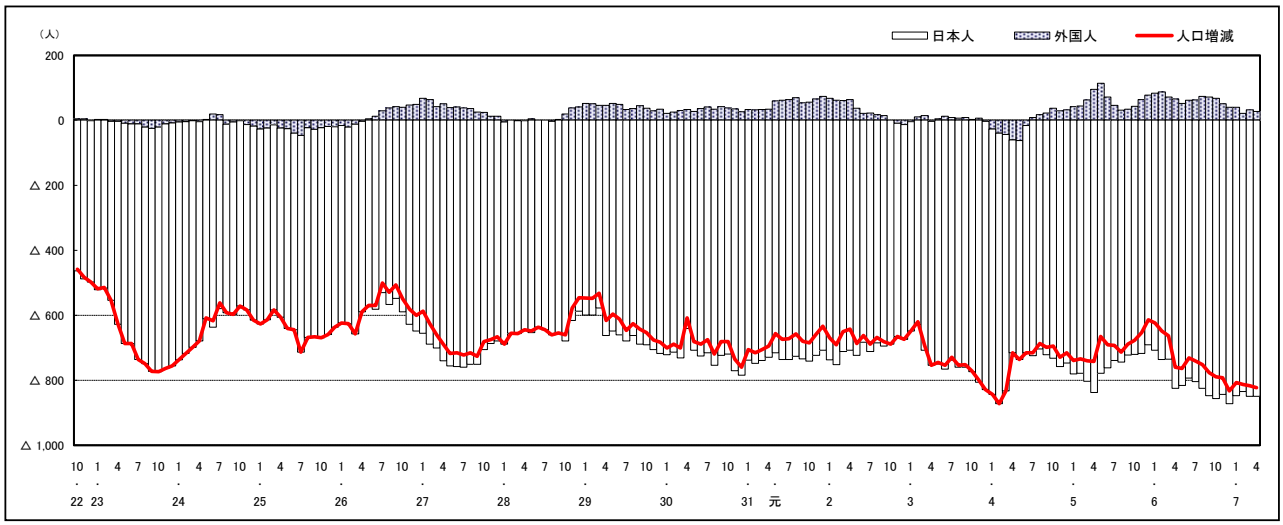

注）国勢調査結果による推計人口の補正を行っており、社会増減は人口増減から自然増減を差し引いて算出している。

市区町別 推計人口の推移（平成22年10月1日～）

大 竹 市

H22国勢調査時の人口	R7.4.1現在の人口	H22国勢調査後の増減数	H22国勢調査後の増減率
28,836人	24,861人	△ 3,975人	△13.78%

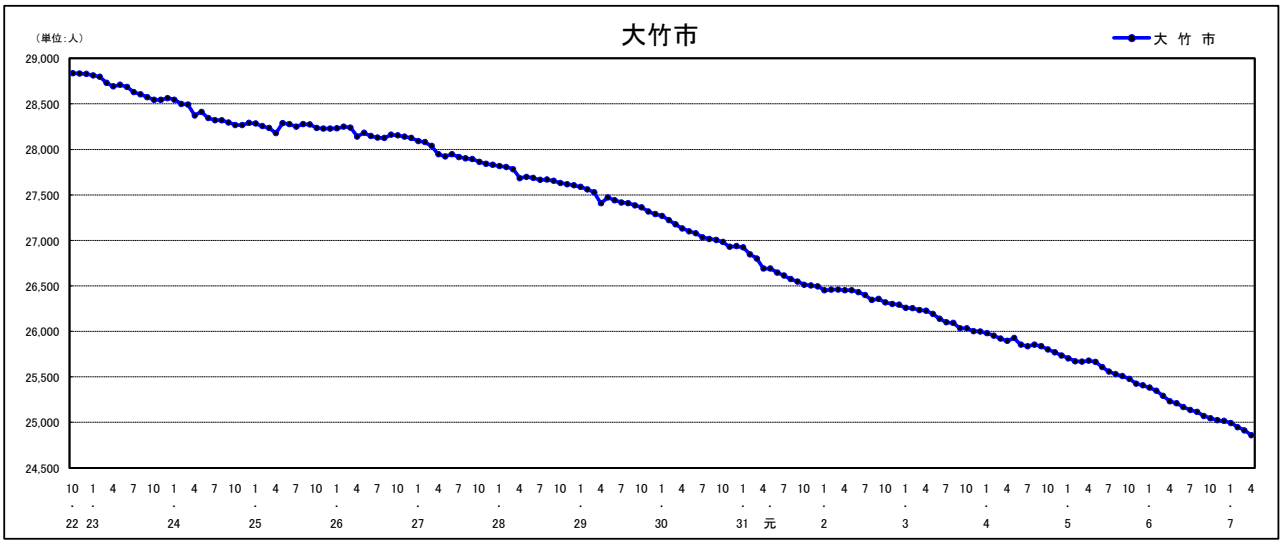

人口増減（対前年同月差）の推移［社会増減、自然増減別］（平成22年10月～）

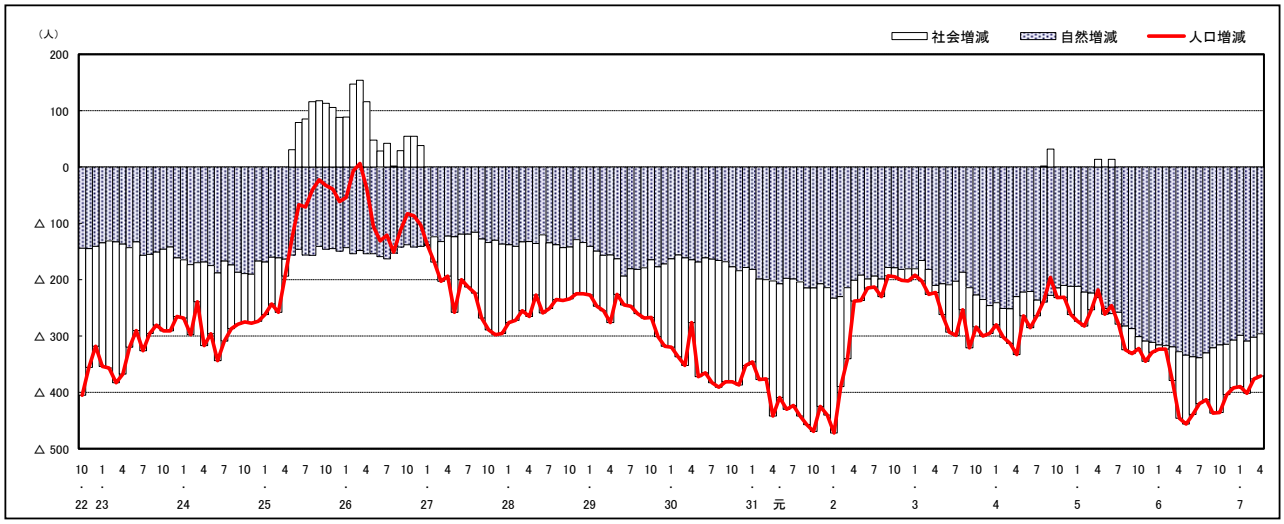

人口増減（対前年同月差）の推移［日本人、外国人別］（平成22年10月～）

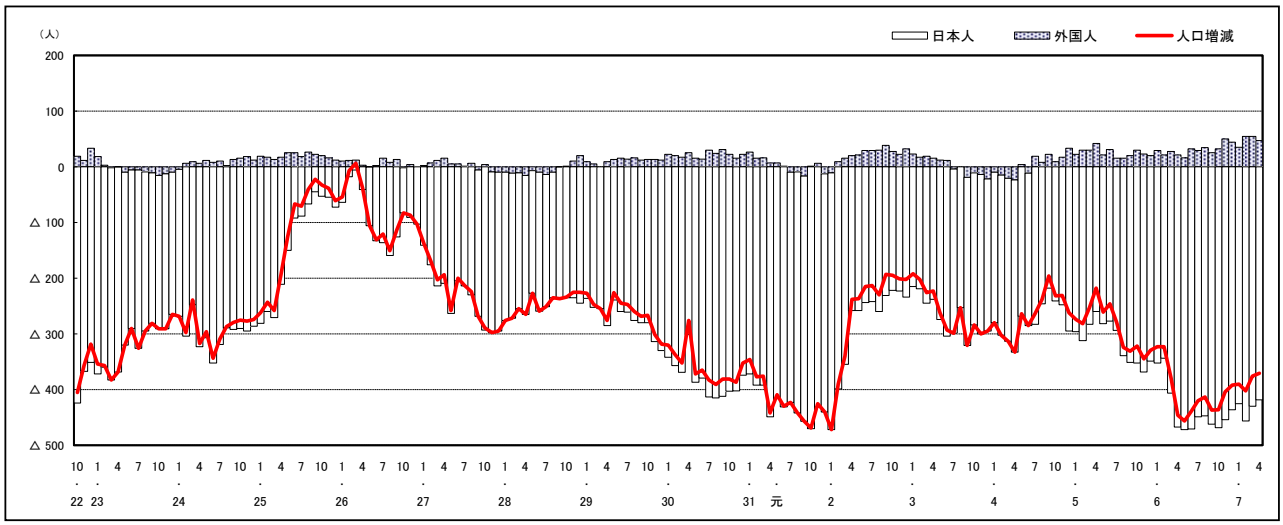

注）国勢調査結果による推計人口の補正を行っており、社会増減は人口増減から自然増減を差し引いて算出している。

市区町別 推計人口の推移（平成22年10月1日～）

東 広 島 市

H22国勢調査時の人口	R7.4.1現在の人口	H22国勢調査後の増減数	H22国勢調査後の増減率
190,135人	198,041人	7,906人	4.16%

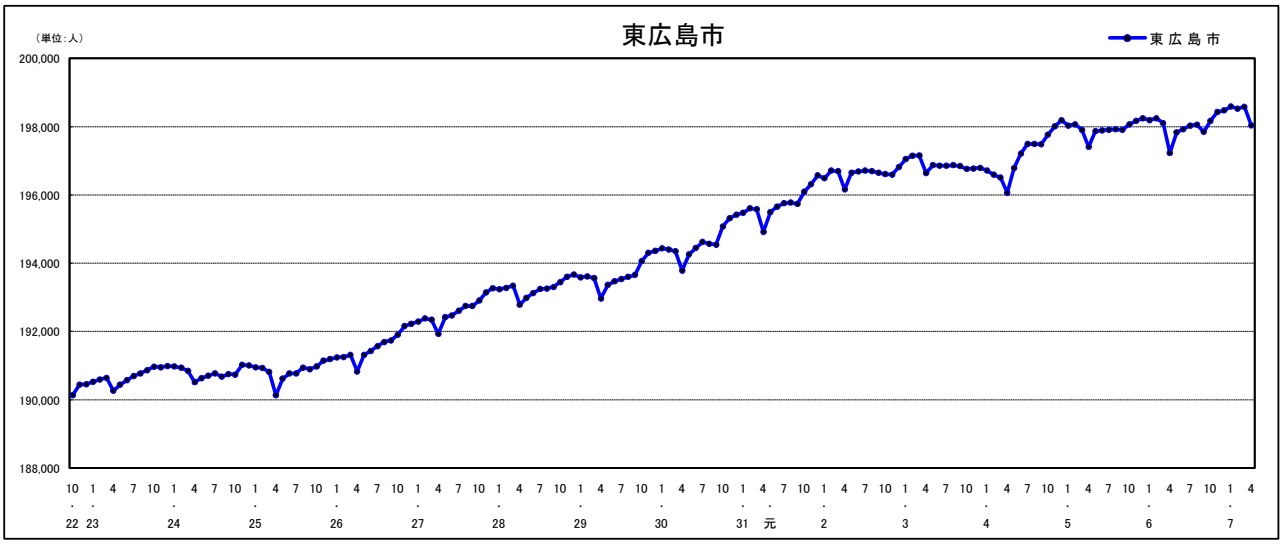

人口増減（対前年同月差）の推移［社会増減、自然増減別］（平成22年10月～）

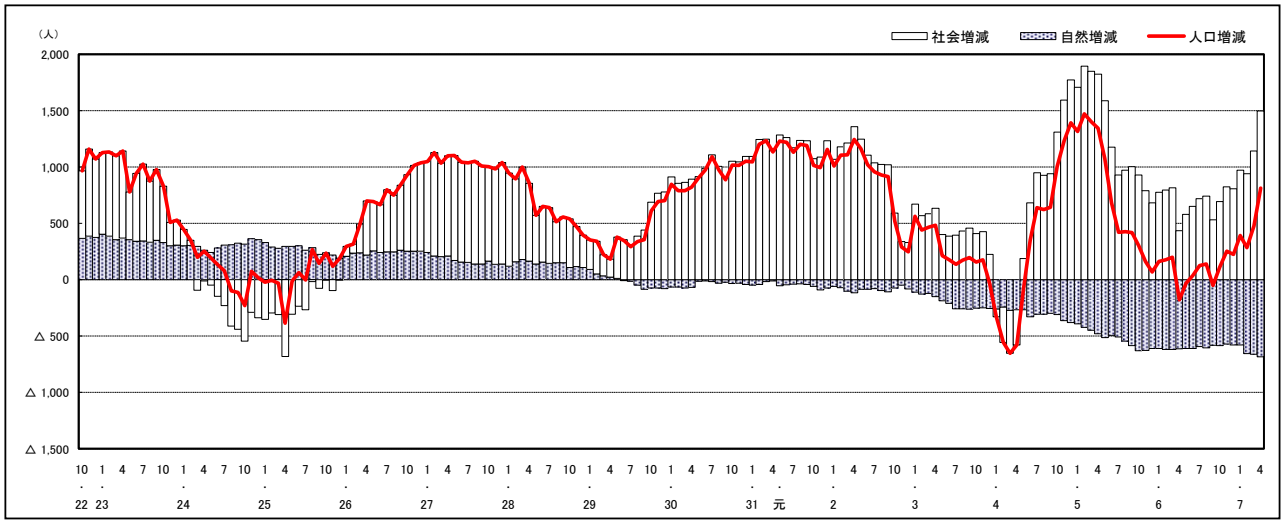

人口増減（対前年同月差）の推移［日本人、外国人別］（平成22年10月～）

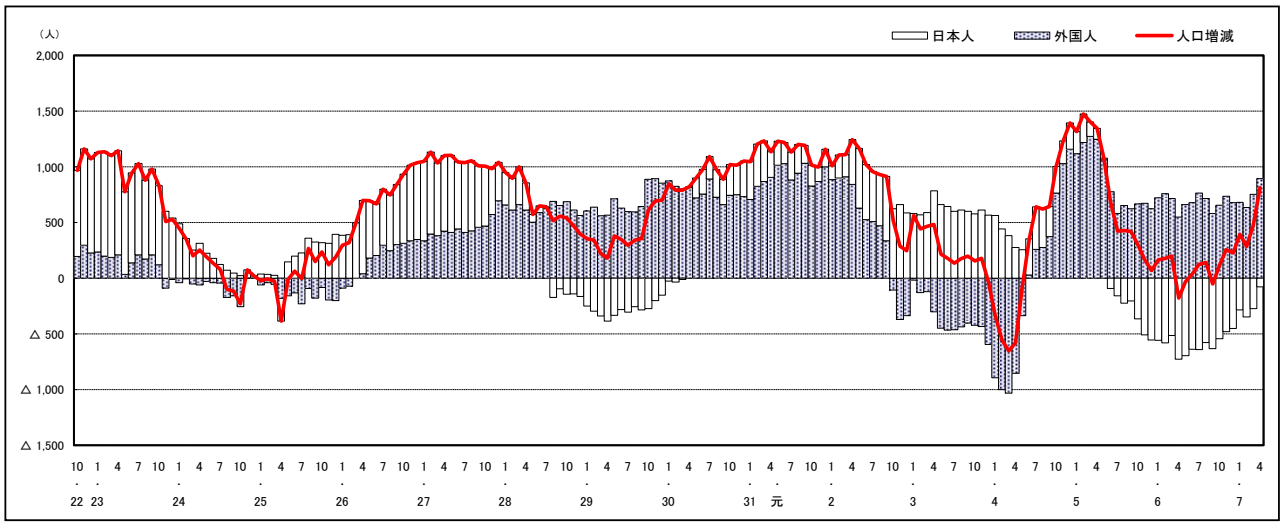

注）国勢調査結果による推計人口の補正を行っており、社会増減は人口増減から自然増減を差し引いて算出している。

市区町別 推計人口の推移（平成22年10月1日～）

廿 日 市 市

H22国勢調査時の人口	R7.4.1現在の人口	H22国勢調査後の増減数	H22国勢調査後の増減率
114,038人	112,193人	△ 1,845人	△1.62%

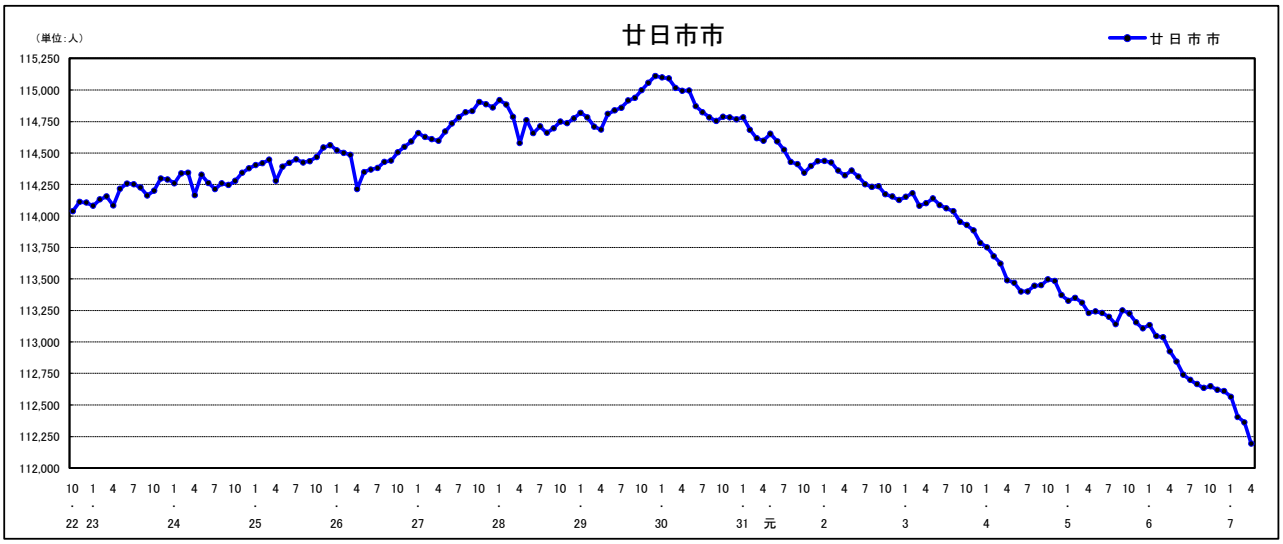

人口増減（対前年同月差）の推移［社会増減、自然増減別］（平成22年10月～）

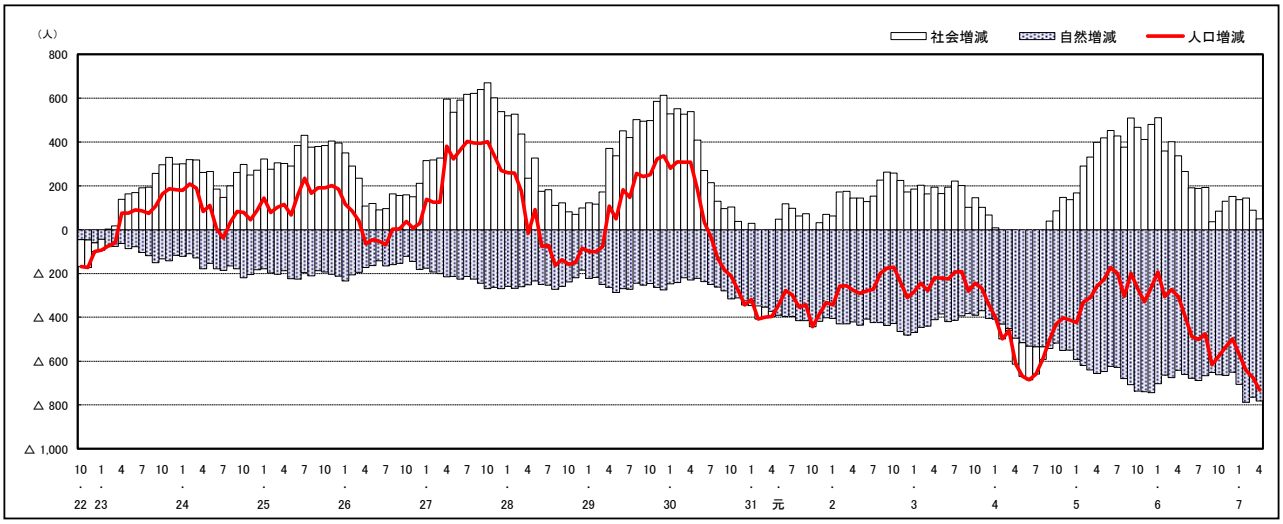

人口増減（対前年同月差）の推移［日本人、外国人別］（平成22年10月～）

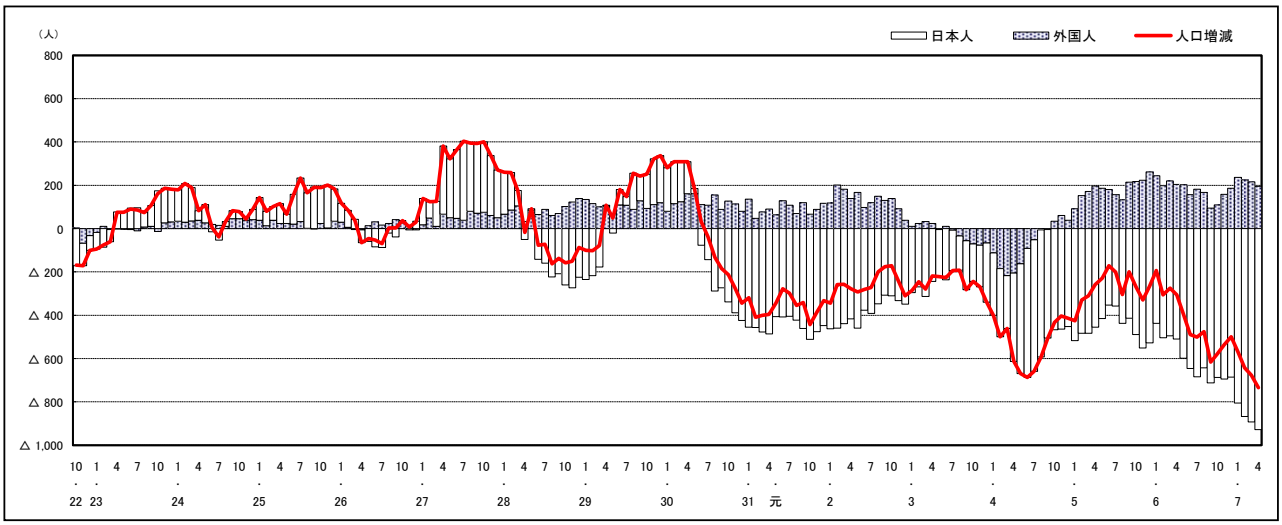

注）国勢調査結果による推計人口の補正を行っており、社会増減は人口増減から自然増減を差し引いて算出している。

市区町別 推計人口の推移（平成22年10月1日～）

安 芸 高 田 市

H22国勢調査時の人口	R7.4.1現在の人口	H22国勢調査後の増減数	H22国勢調査後の増減率
31,487人	24,101人	△ 7,386人	△23.46%

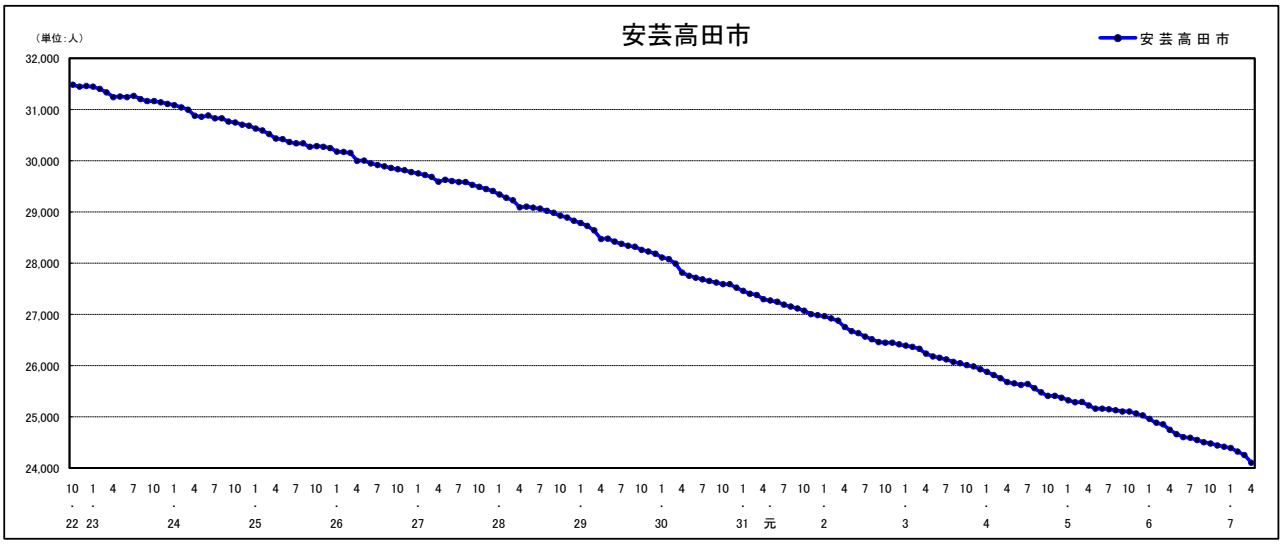

人口増減（対前年同月差）の推移［社会増減、自然増減別］（平成22年10月～）

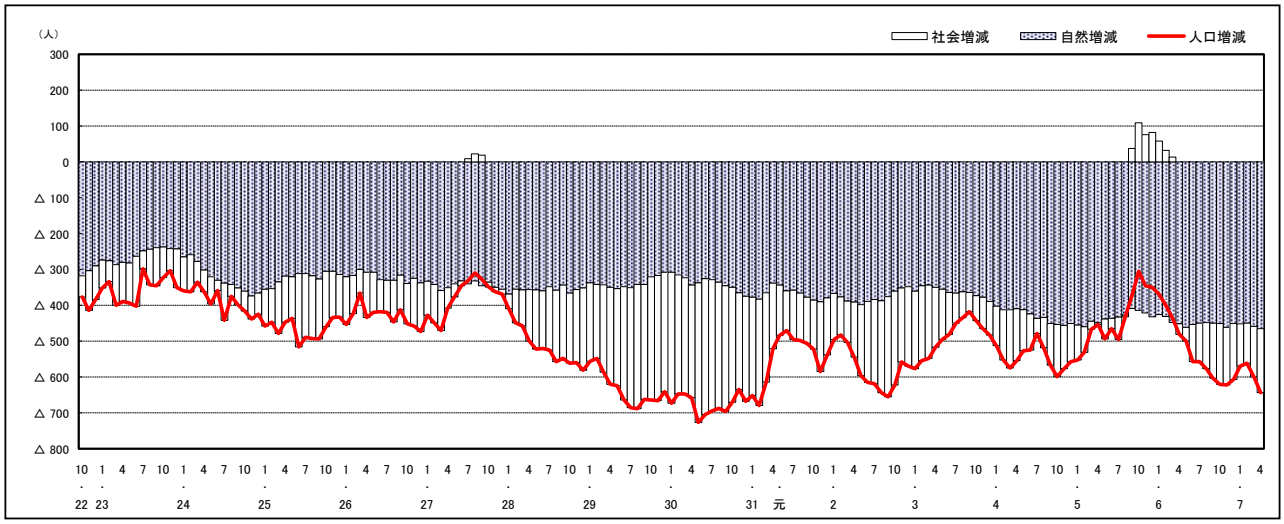

人口増減（対前年同月差）の推移［日本人、外国人別］（平成22年10月～）

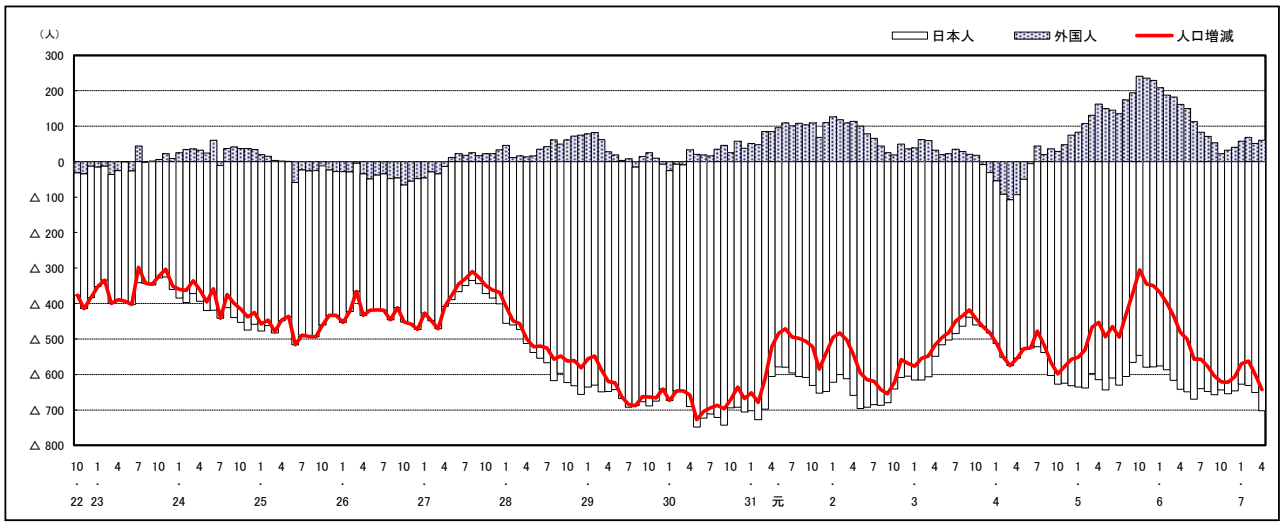

注）国勢調査結果による推計人口の補正を行っており、社会増減は人口増減から自然増減を差し引いて算出している。

市区町別 推計人口の推移（平成22年10月1日～）

江 田 島 市

H22国勢調査時の人口	R7.4.1現在の人口	H22国勢調査後の増減数	H22国勢調査後の増減率
27,031人	19,728人	△ 7,303人	△27.02%

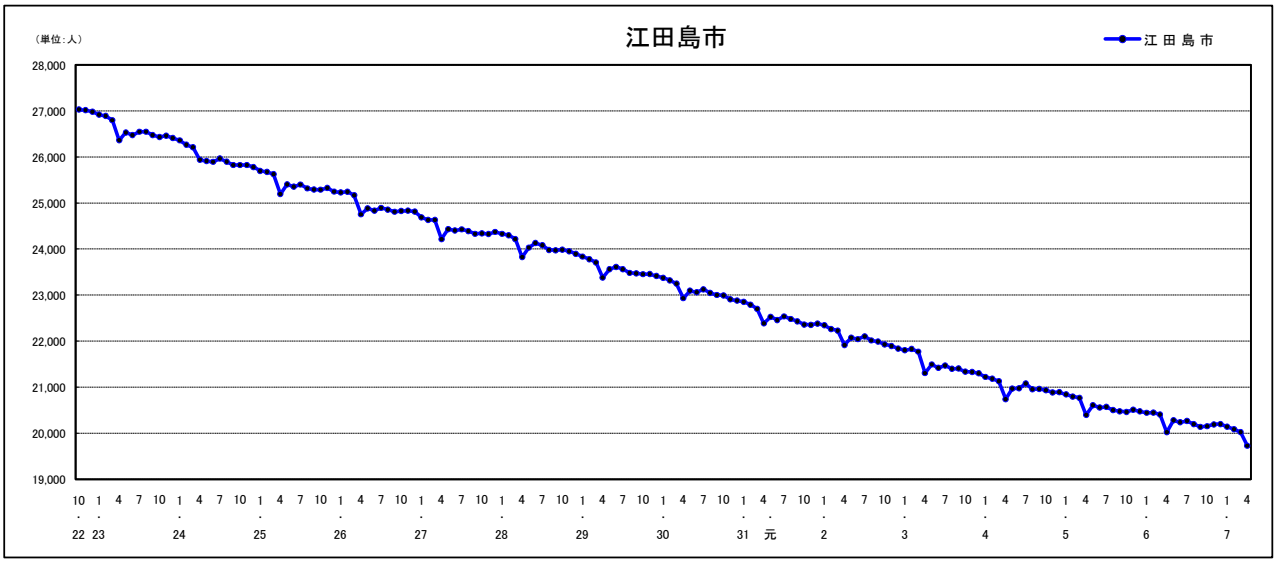

人口増減（対前年同月差）の推移［社会増減、自然増減別］（平成22年10月～）

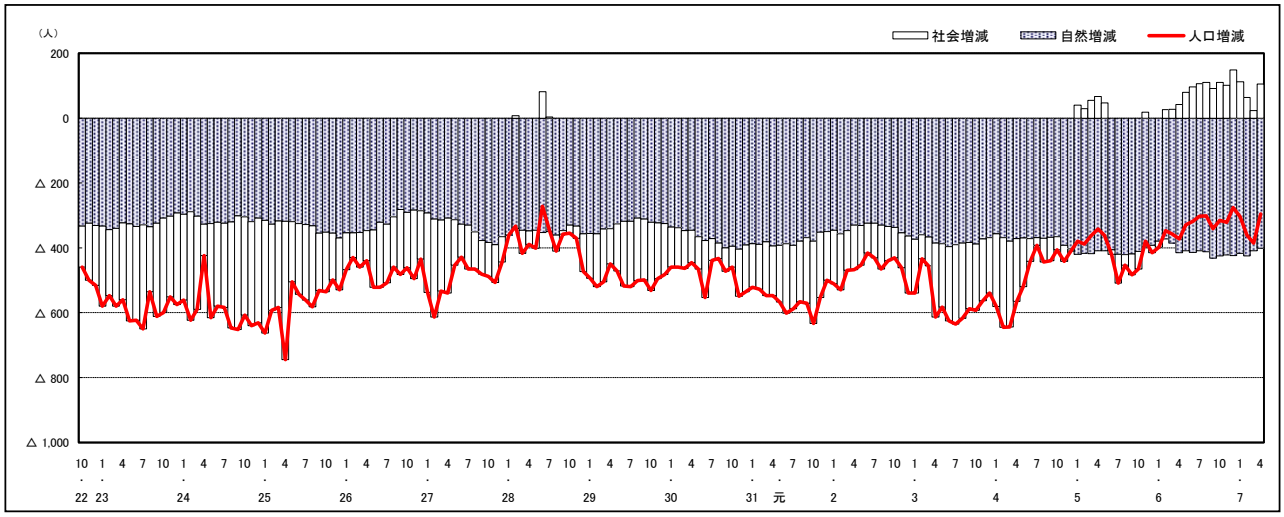

人口増減（対前年同月差）の推移［日本人、外国人別］（平成22年10月～）

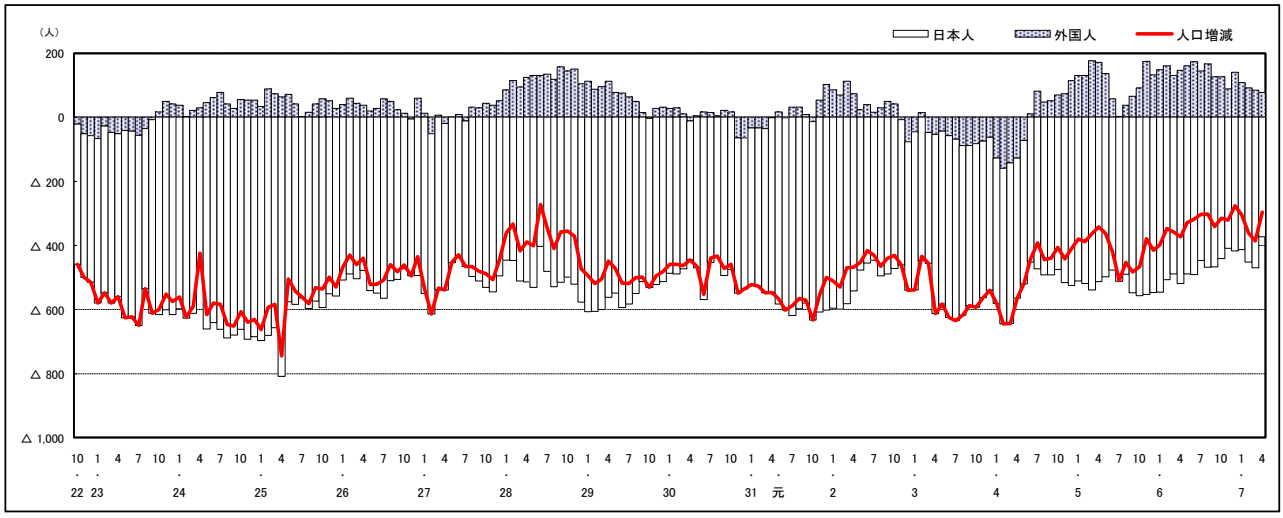

注）国勢調査結果による推計人口の補正を行っており、社会増減は人口増減から自然増減を差し引いて算出している。

市区町別 推計人口の推移（平成22年10月1日～）

府 中 町

H22国勢調査時の人口	R7.4.1現在の人口	H22国勢調査後の増減数	H22国勢調査後の増減率
50,442人	51,124人	682人	1.35%

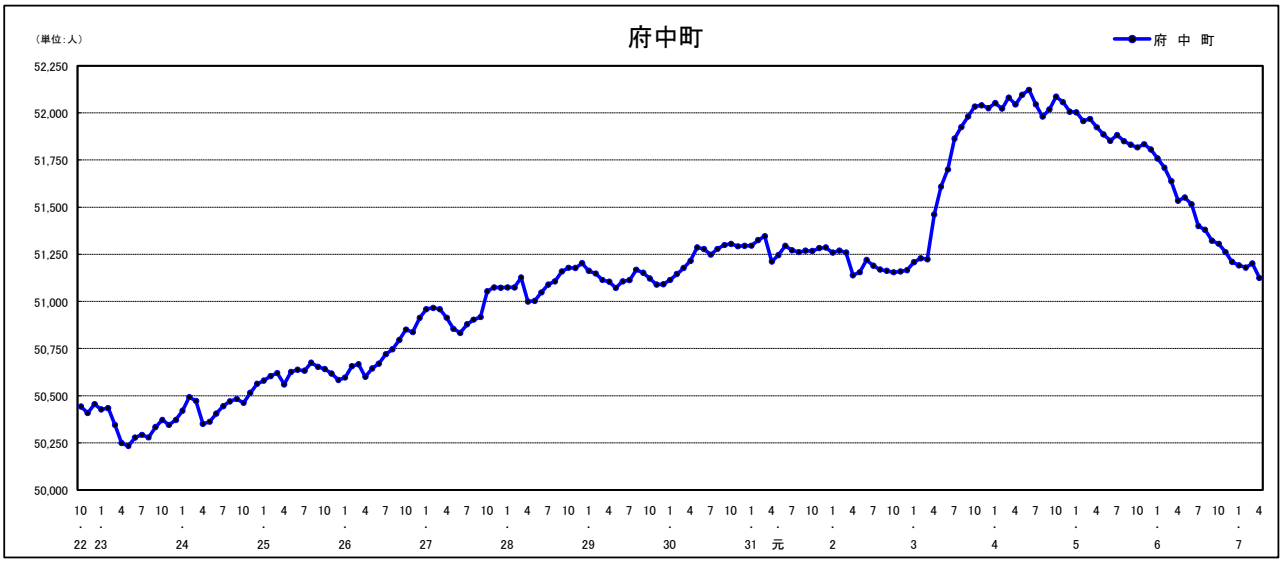

人口増減（対前年同月差）の推移［社会増減、自然増減別］（平成22年10月～）

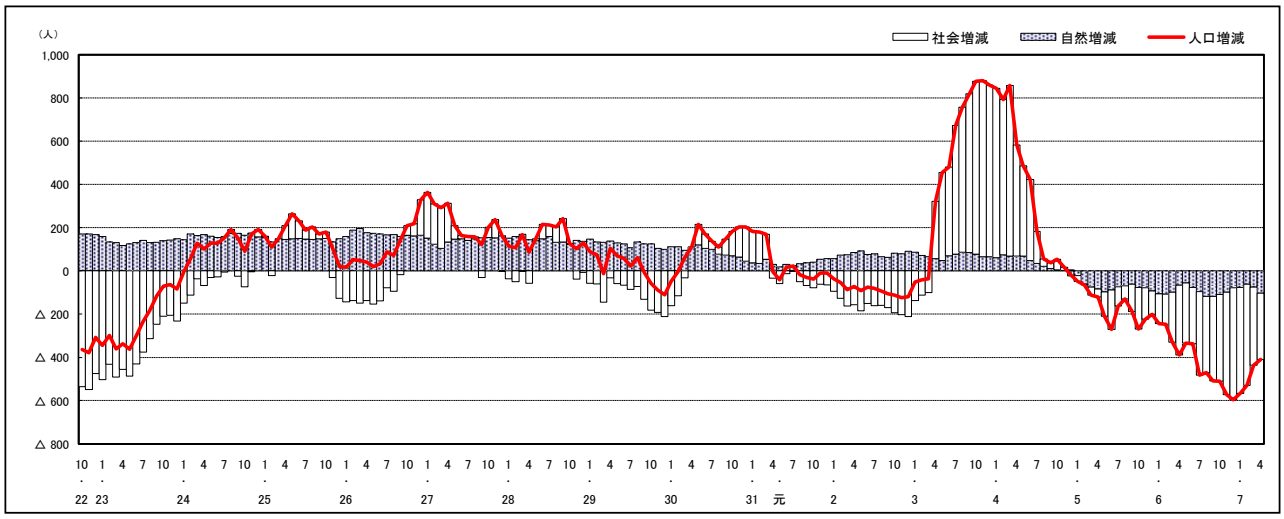

人口増減（対前年同月差）の推移［日本人、外国人別］（平成22年10月～）

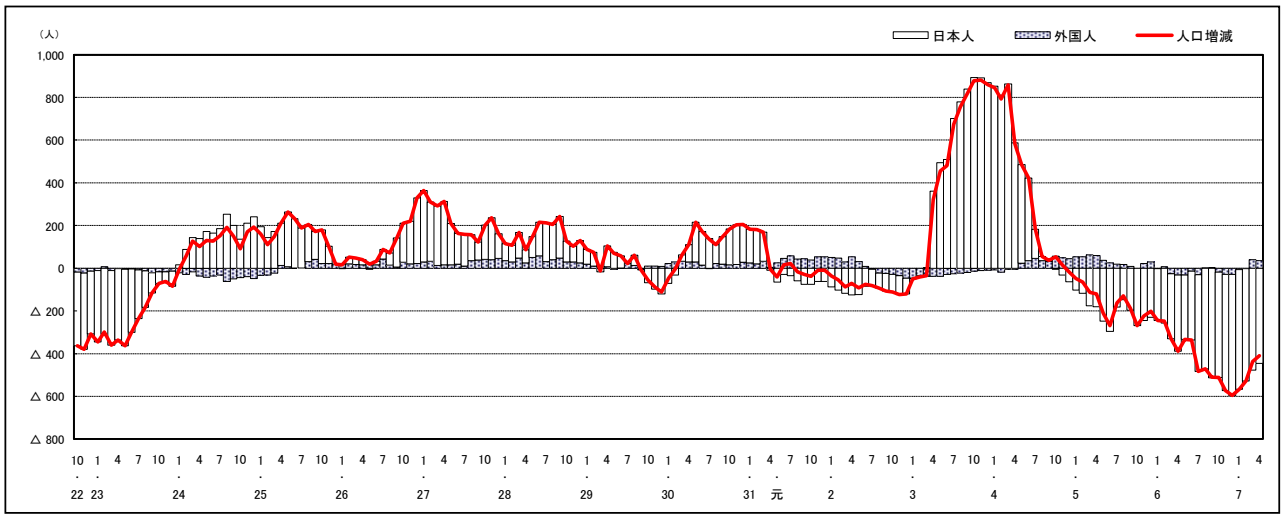

注）国勢調査結果による推計人口の補正を行っており、社会増減は人口増減から自然増減を差し引いて算出している。

市区町別 推計人口の推移（平成22年10月1日～）

海 田 町

H22国勢調査時の人口	R7.4.1現在の人口	H22国勢調査後の増減数	H22国勢調査後の増減率
28,475人	30,160人	1,685人	5.92%

人口増減（対前年同月差）の推移［社会増減、自然増減別］（平成22年10月～）

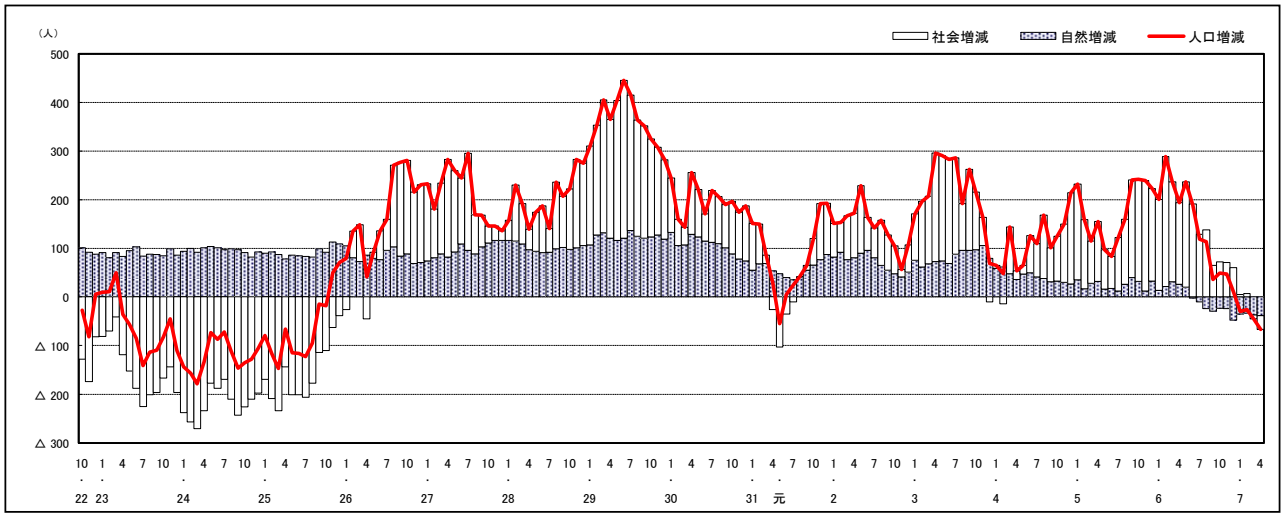

人口増減（対前年同月差）の推移［日本人、外国人別］（平成22年10月～）

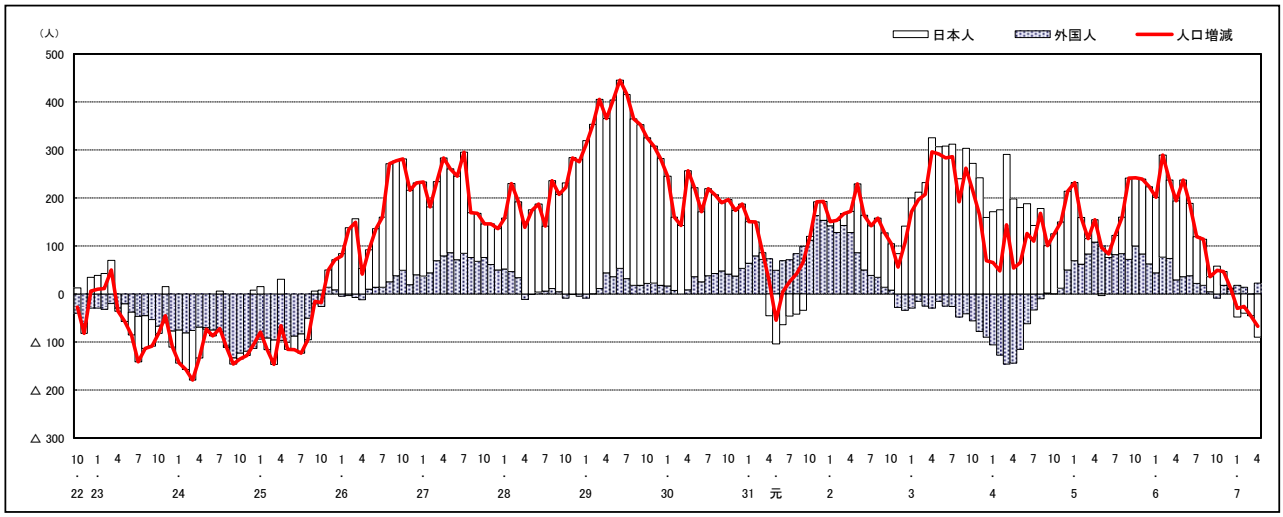

注）国勢調査結果による推計人口の補正を行っており、社会増減は人口増減から自然増減を差し引いて算出している。

市区町別 推計人口の推移（平成22年10月1日～）

熊 野 町

H22国勢調査時の人口	R7.4.1現在の人口	H22国勢調査後の増減数	H22国勢調査後の増減率
24,533人	22,501人	△ 2,032人	△8.28%

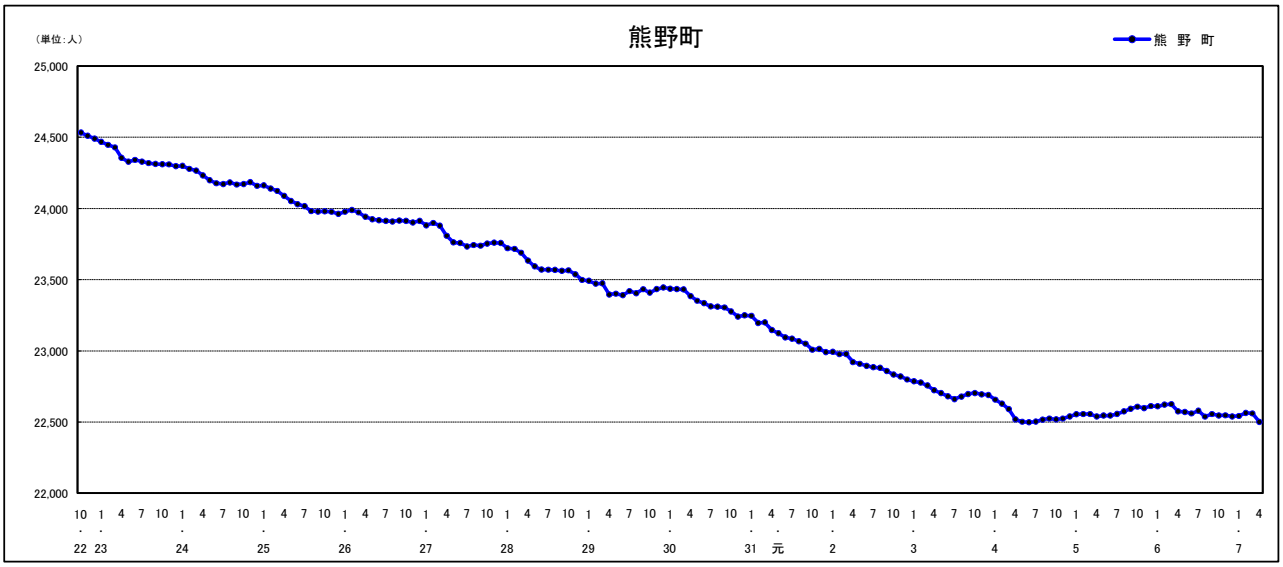

人口増減（対前年同月差）の推移［社会増減、自然増減別］（平成22年10月～）

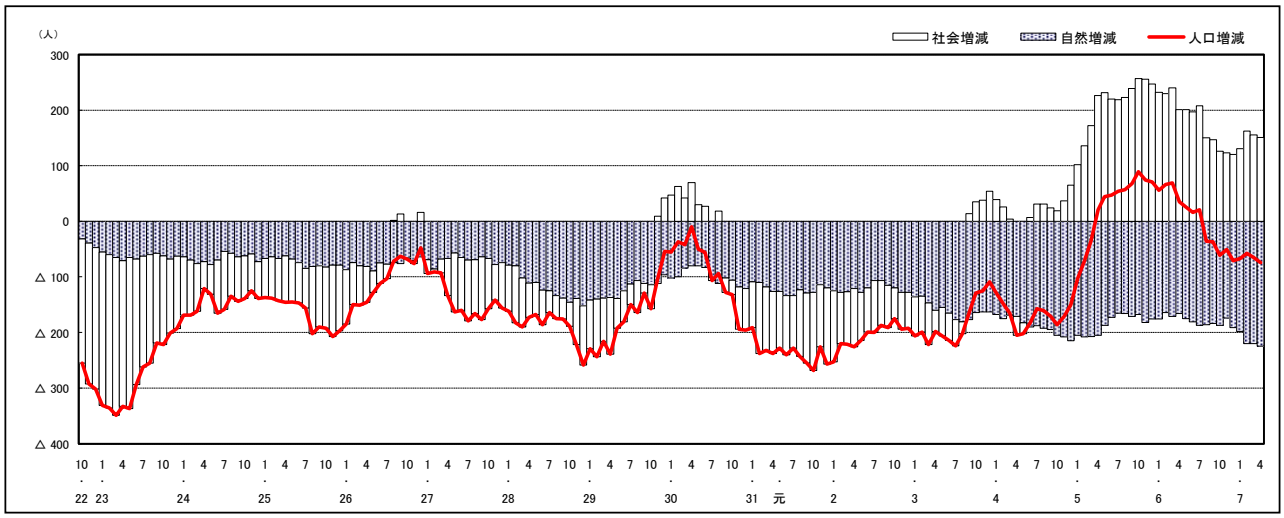

人口増減（対前年同月差）の推移［日本人、外国人別］（平成22年10月～）

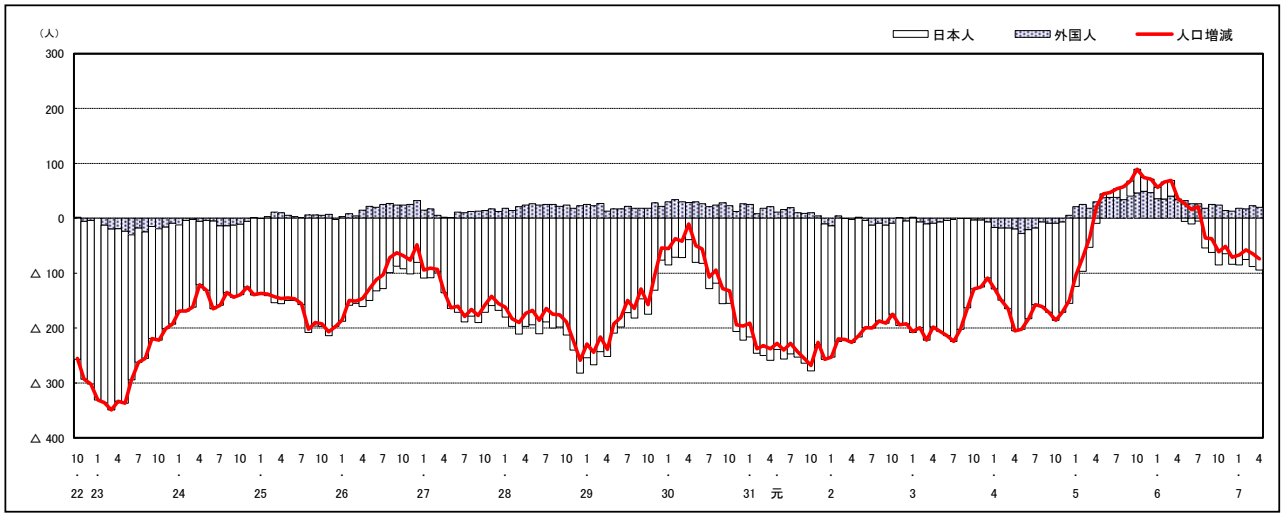

注）国勢調査結果による推計人口の補正を行っており、社会増減は人口増減から自然増減を差し引いて算出している。

市区町別 推計人口の推移（平成22年10月1日～）

坂　町

H22国勢調査時の人口	R7.4.1現在の人口	H22国勢調査後の増減数	H22国勢調査後の増減率
13,262人	12,017人	△ 1,245人	△9.39%

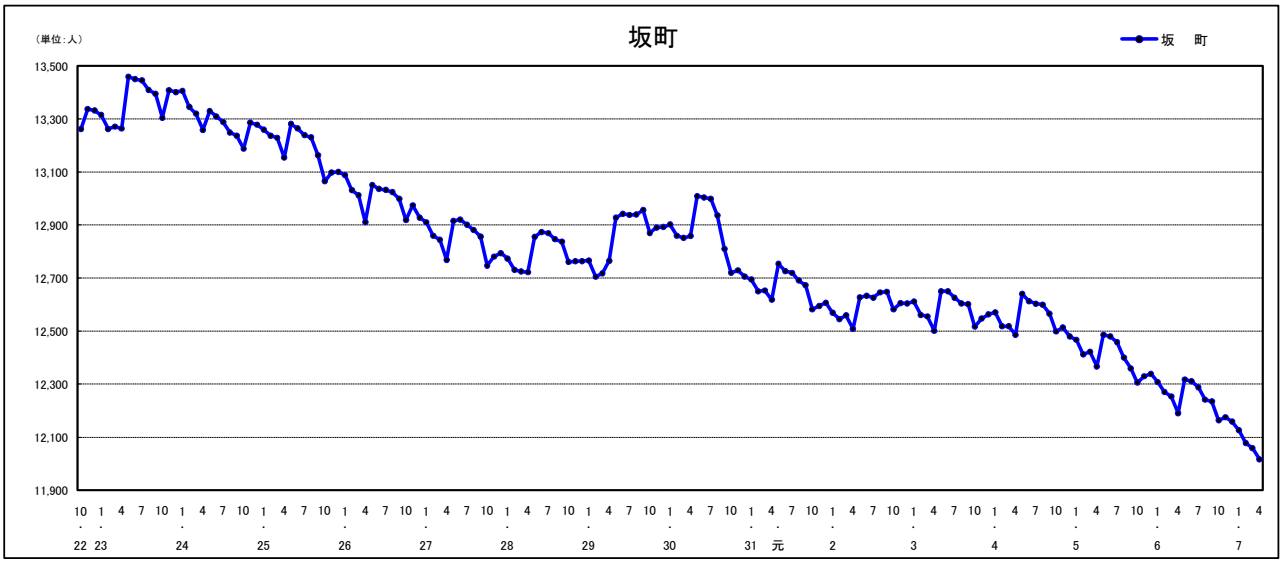

人口増減（対前年同月差）の推移［社会増減、自然増減別］（平成22年10月～）

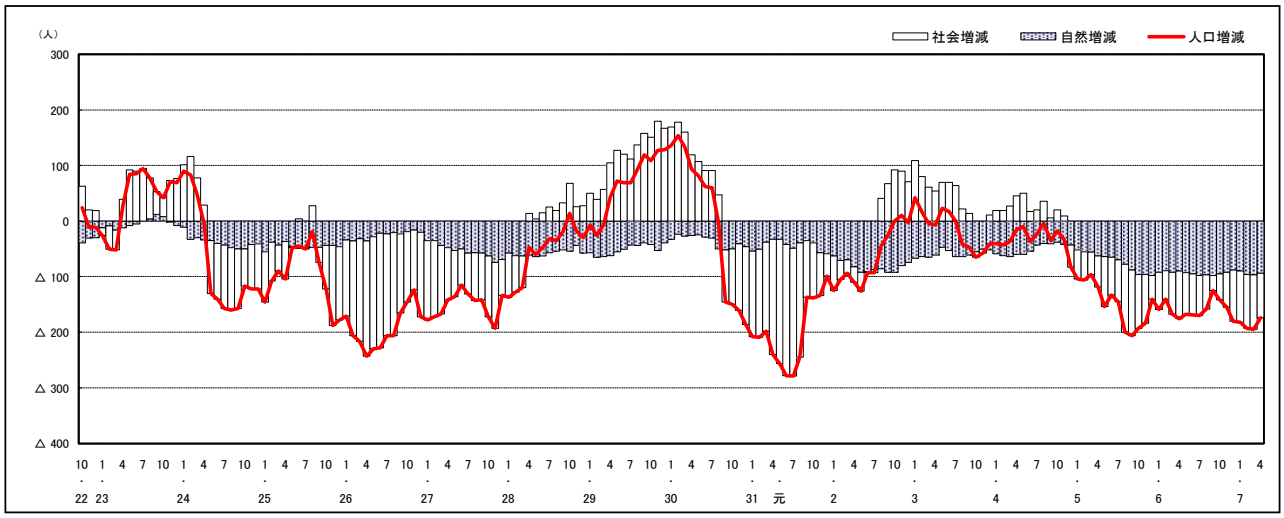

人口増減（対前年同月差）の推移［日本人、外国人別］（平成22年10月～）

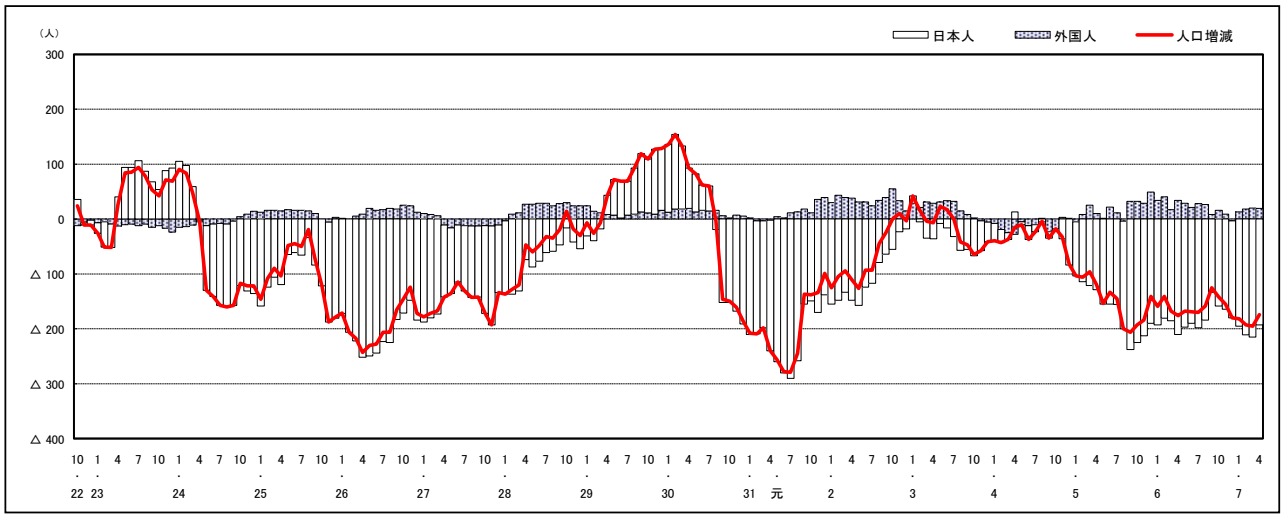

注）国勢調査結果による推計人口の補正を行っており、社会増減は人口増減から自然増減を差し引いて算出している。

市区町別 推計人口の推移（平成22年10月1日～）

安 芸 太 田 町

H22国勢調査時の人口	R7.4.1現在の人口	H22国勢調査後の増減数	H22国勢調査後の増減率
7,255人	4,961人	△ 2,294人	△31.62%

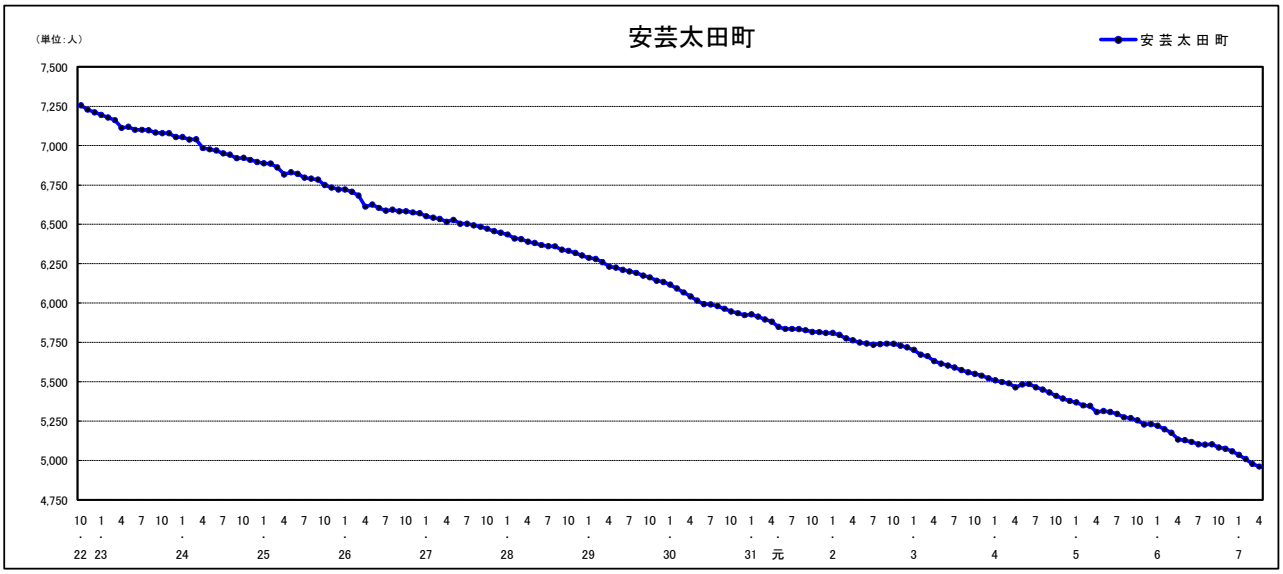

人口増減（対前年同月差）の推移［社会増減、自然増減別］（平成22年10月～）

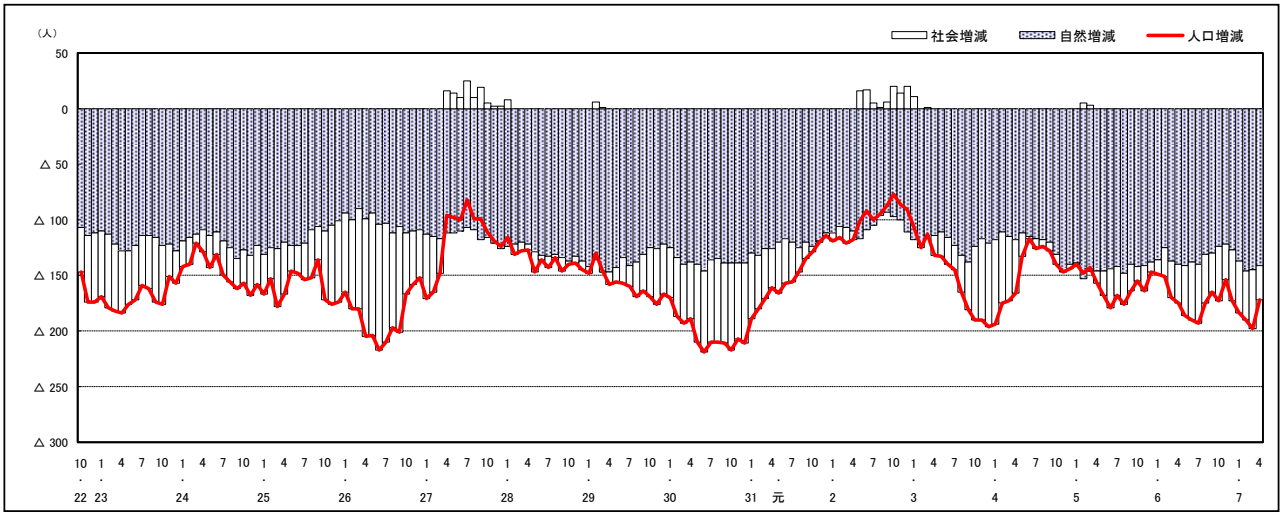

人口増減（対前年同月差）の推移［日本人、外国人別］（平成22年10月～）

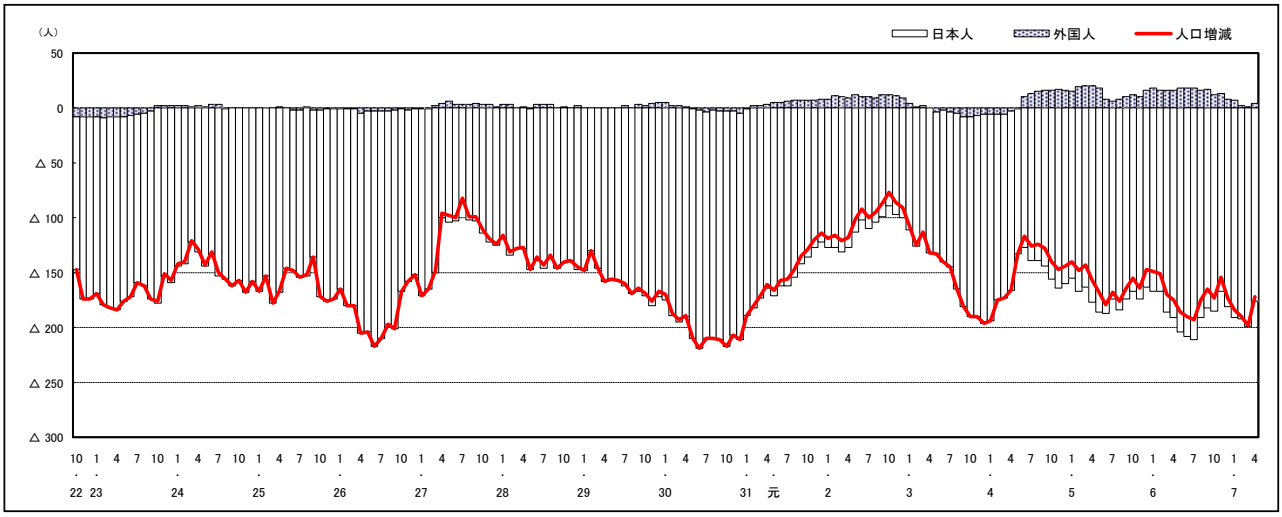

注）国勢調査結果による推計人口の補正を行っており、社会増減は人口増減から自然増減を差し引いて算出している。

市区町別 推計人口の推移（平成22年10月1日～）

北 広 島 町

H22国勢調査時の人口	R7.4.1現在の人口	H22国勢調査後の増減数	H22国勢調査後の増減率
19,969人	16,321人	△ 3,648人	△18.27%

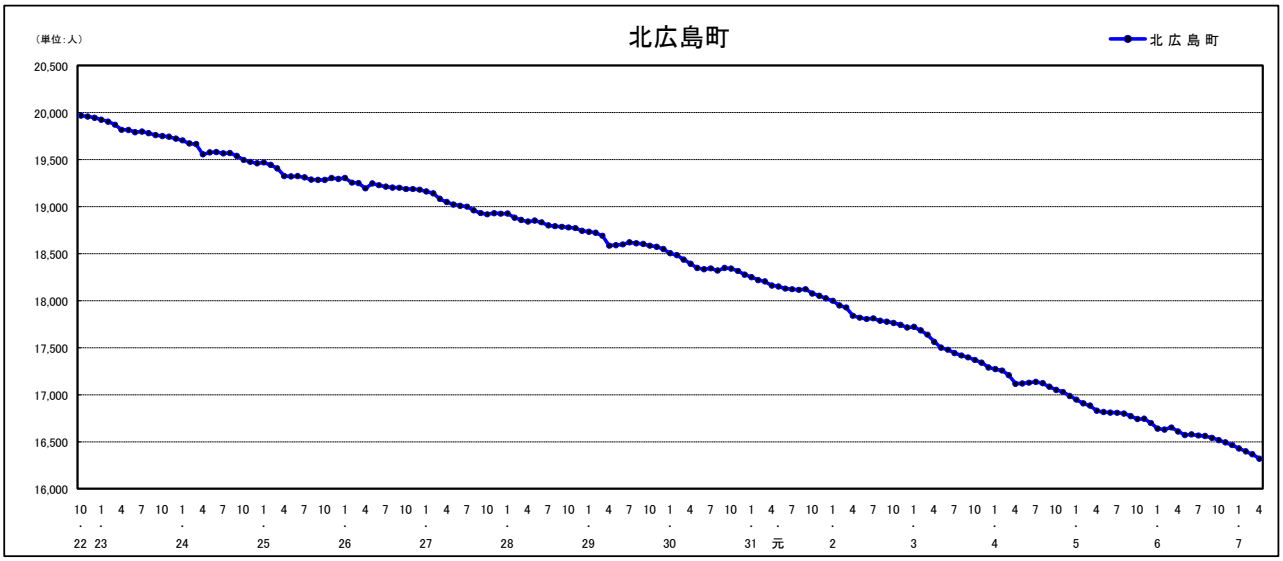

人口増減（対前年同月差）の推移［社会増減、自然増減別］（平成22年10月～）

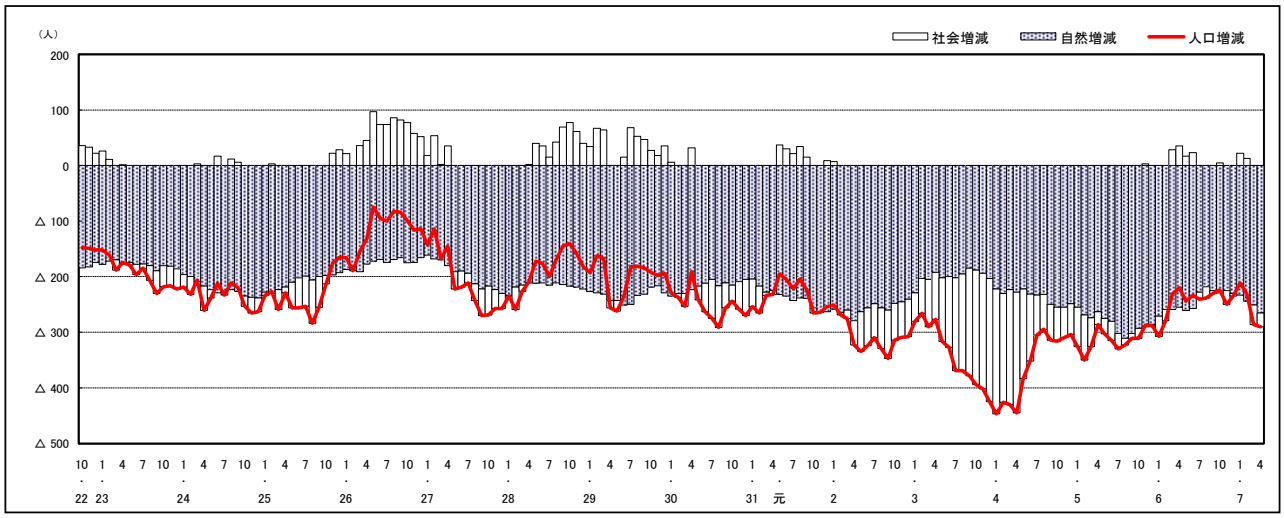

人口増減（対前年同月差）の推移［日本人、外国人別］（平成22年10月～）

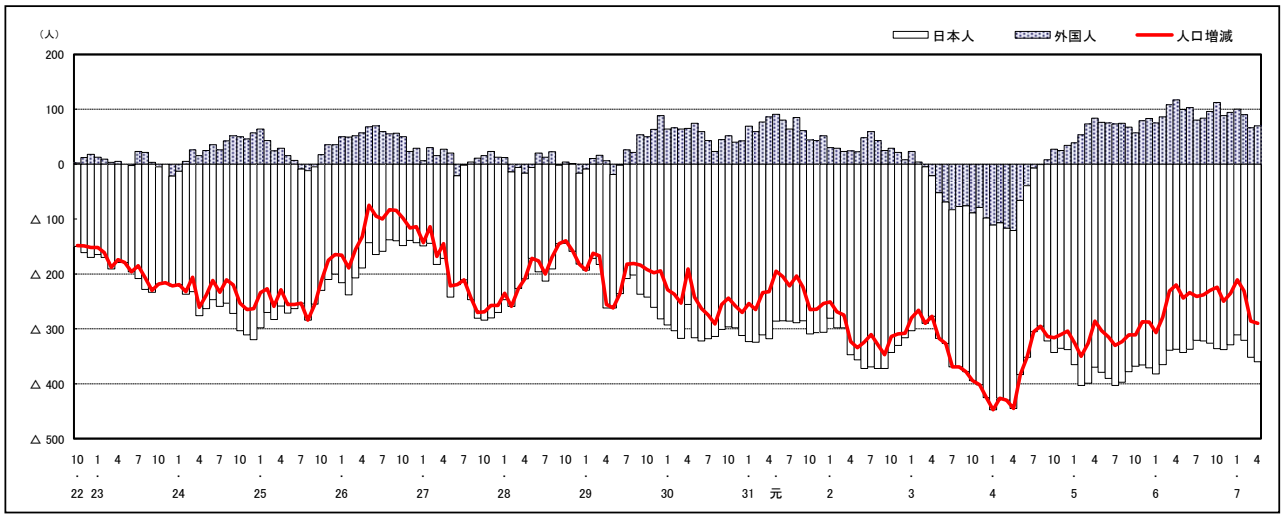

注）国勢調査結果による推計人口の補正を行っており、社会増減は人口増減から自然増減を差し引いて算出している。

市区町別 推計人口の推移（平成22年10月1日～）

大 崎 上 島 町

H22国勢調査時の人口	R7.4.1現在の人口	H22国勢調査後の増減数	H22国勢調査後の増減率
8,448人	6,407人	△ 2,041人	△24.16%

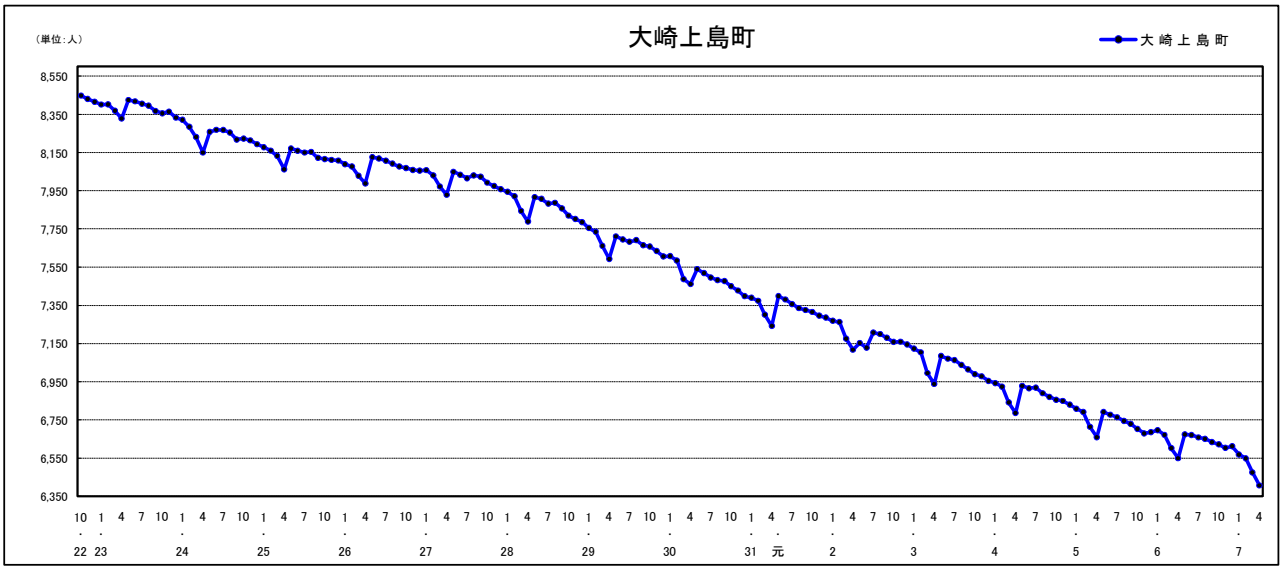

人口増減（対前年同月差）の推移［社会増減、自然増減別］（平成22年10月～）

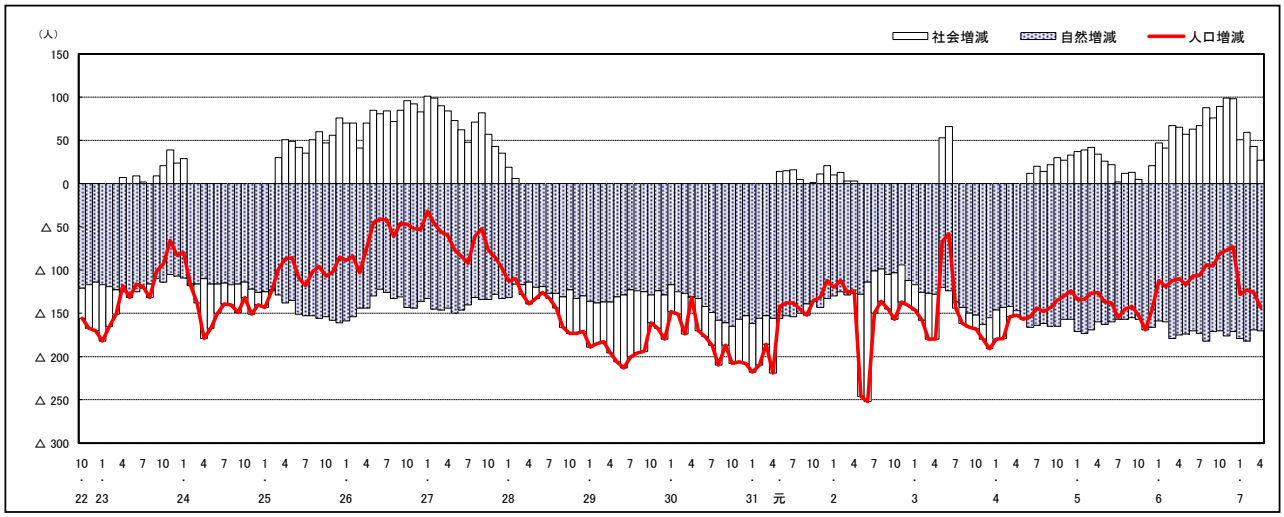

人口増減（対前年同月差）の推移［日本人、外国人別］（平成22年10月～）

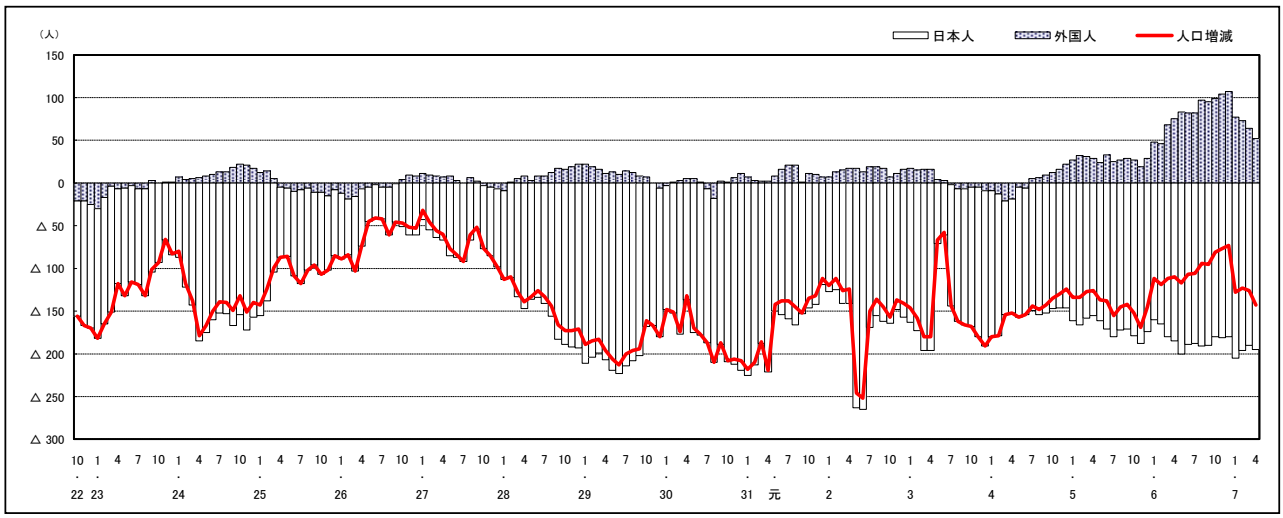

注）国勢調査結果による推計人口の補正を行っており、社会増減は人口増減から自然増減を差し引いて算出している。

市区町別 推計人口の推移（平成22年10月1日～）

世 羅 町

H22国勢調査時の人口	R7.4.1現在の人口	H22国勢調査後の増減数	H22国勢調査後の増減率
17,549人	13,725人	△ 3,824人	△21.79%

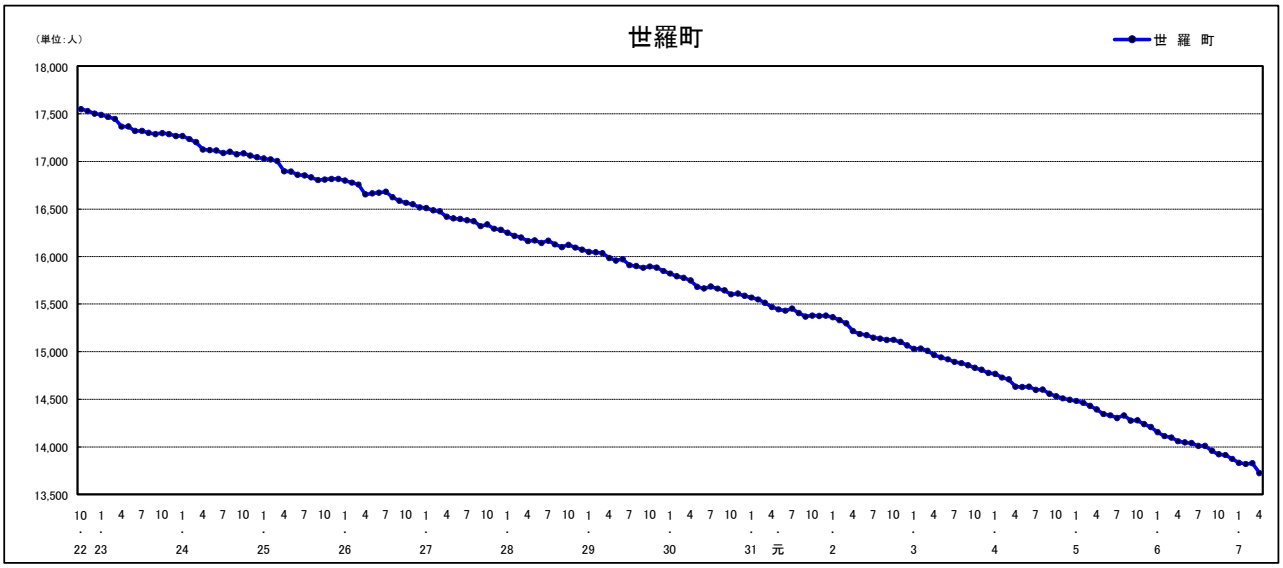

人口増減（対前年同月差）の推移［社会増減、自然増減別］（平成22年10月～）

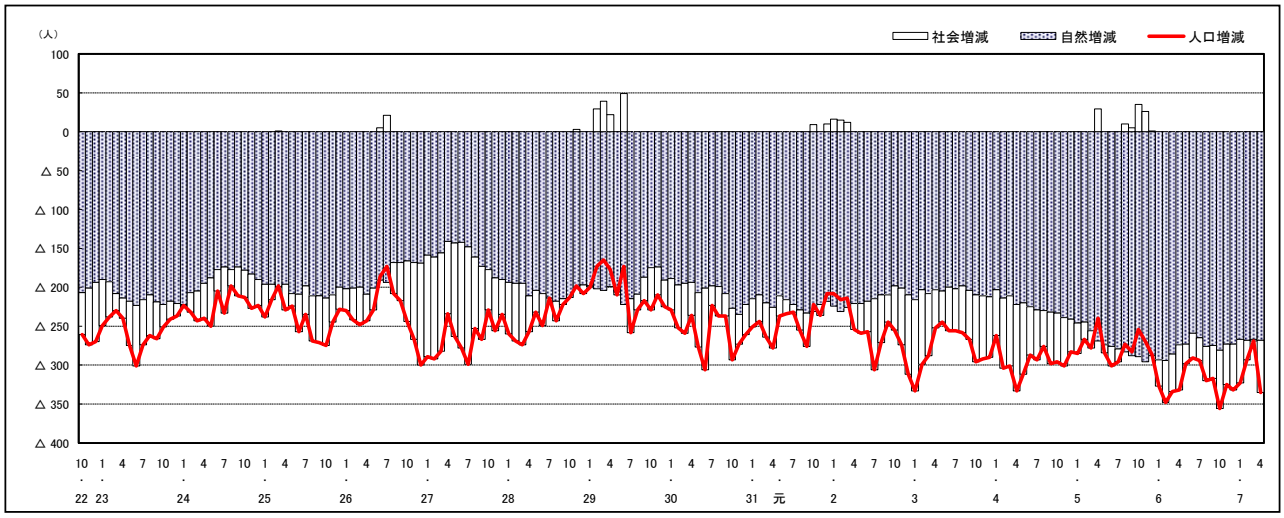

人口増減（対前年同月差）の推移［日本人、外国人別］（平成22年10月～）

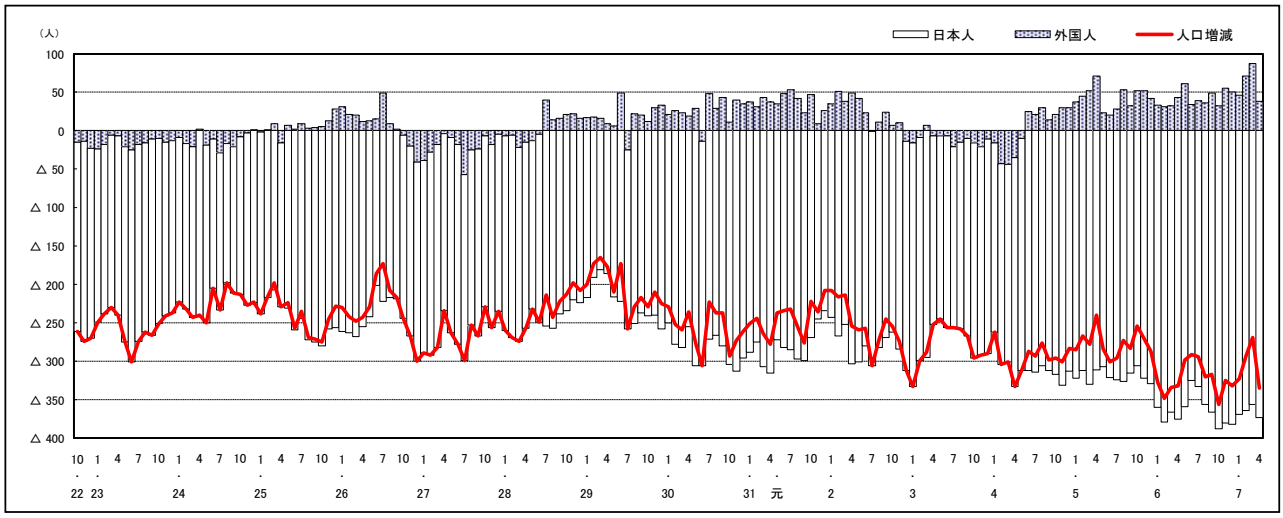

注）国勢調査結果による推計人口の補正を行っており、社会増減は人口増減から自然増減を差し引いて算出している。

市区町別 推計人口の推移（平成22年10月1日～）

神 石 高 原 町

H22国勢調査時の人口	R7.4.1現在の人口	H22国勢調査後の増減数	H22国勢調査後の増減率
10,350人	7,229人	△ 3,121人	△30.15%

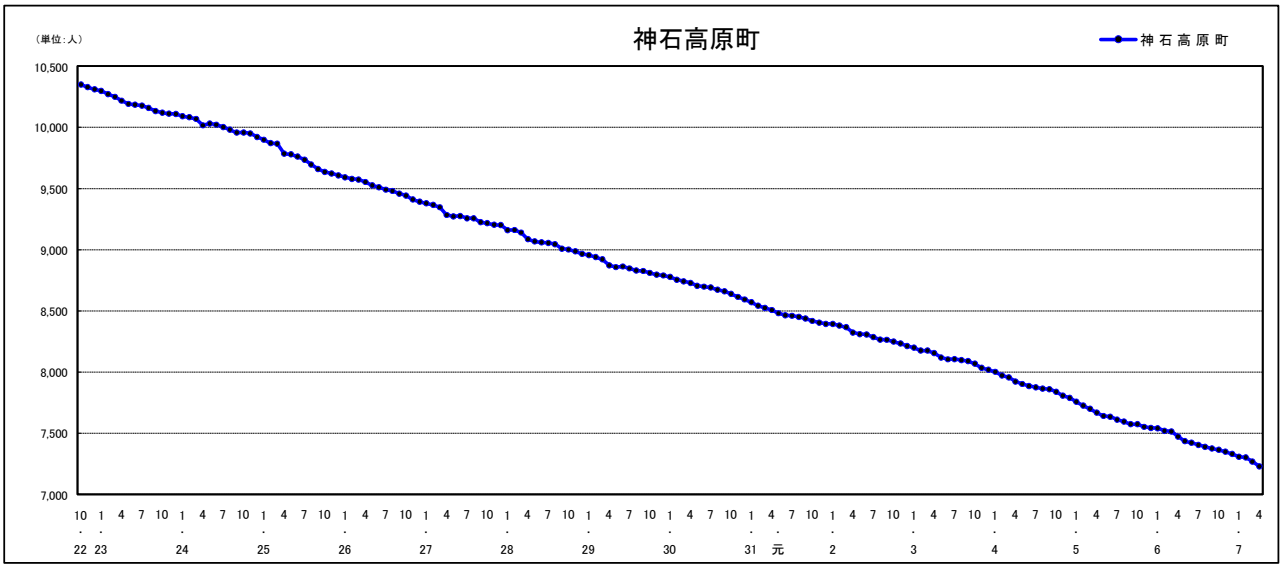

人口増減（対前年同月差）の推移［社会増減、自然増減別］（平成22年10月～）

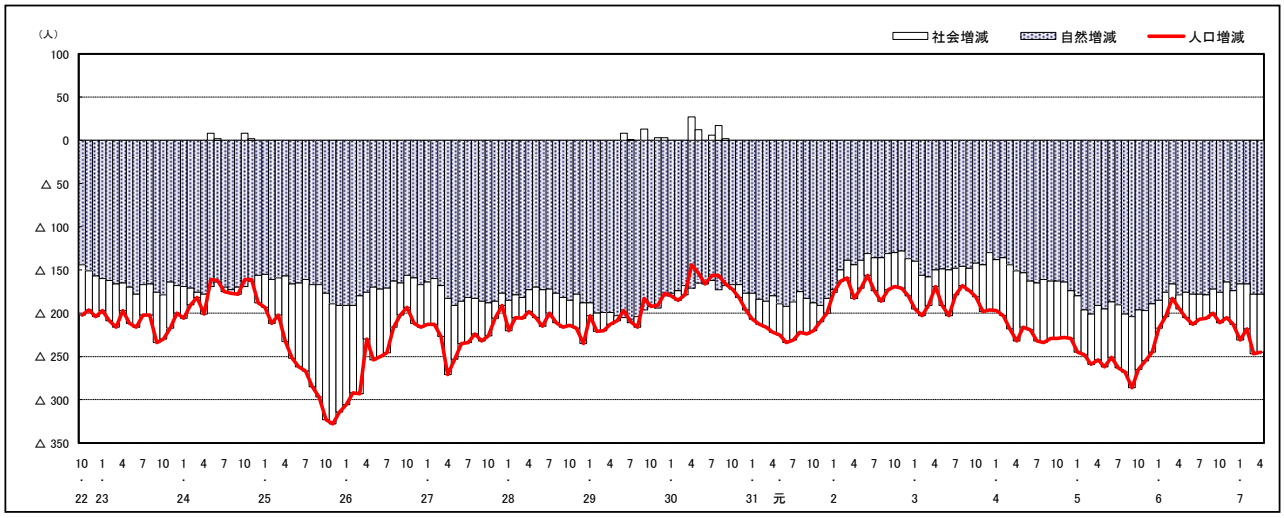

人口増減（対前年同月差）の推移［日本人、外国人別］（平成22年10月～）

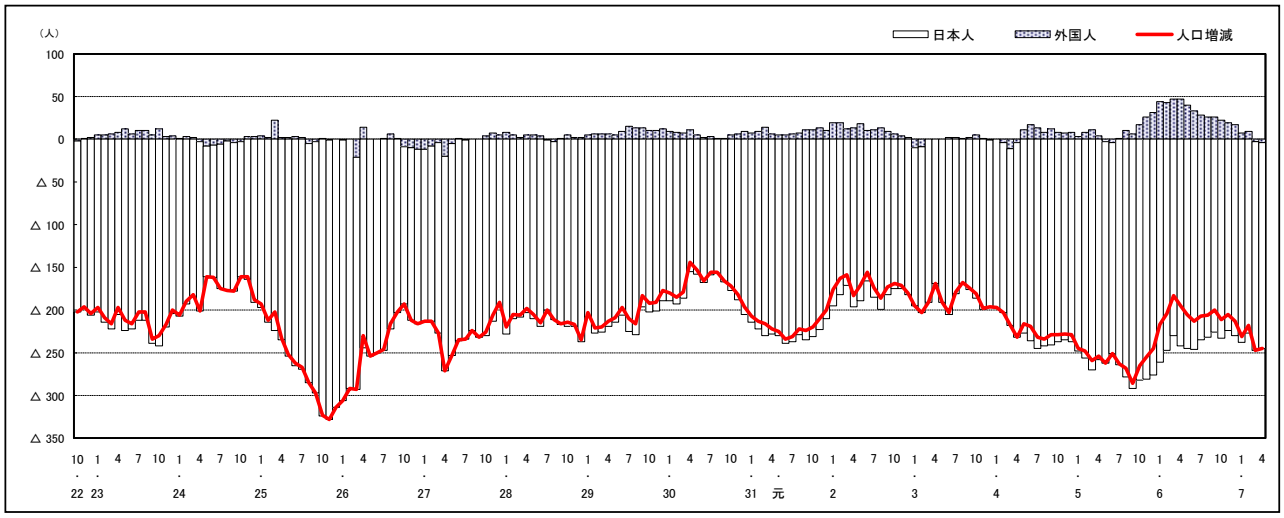

注）国勢調査結果による推計人口の補正を行っており、社会増減は人口増減から自然増減を差し引いて算出している。

広島県人口移動統計調査の説明

１　調査方法（住民基本台帳法及び広島県人口移動統計調査甲調査による）

住民基本台帳人口に基づく1か月間の転入、転出、出生、死亡等の状況により推計している。

平成24年７月１日現在分までは、外国人については、外国人登録法に基づく台帳により集計していたが、平成24年８月１日現在分からは、外国人も住民基本台帳により集計している。

２　人口･世帯数の推計方法

（1）　人口

直近の国勢調査による人口を起点とし、1か月間の転入、転出、出生、死亡等を加減して月々の推計値を求めている。

なお、平成27年、令和2年国勢調査間の推計人口については、国勢調査結果に合わせた補正を行っている。

（2）　世帯数

直近の国勢調査による世帯数を基に、住民基本台帳法に基づく世帯数の増減数から推計値を求めている。

なお、平成30年４月１日現在分からは、世帯数については、年１回（10月1日現在）のみ調査をしている。

また、平成27年、令和2年国勢調査間の世帯数については、国勢調査結果に合わせた補正を行っている。

３　利用上の注意

表中の「転入」･「転出」は、県内の市区町間移動者数を含む。

【参考資料】

参考資料として、次の表を県の統計のホームページに掲載しています。

資料１－１　市区町別、月別社会増減（日本人＋外国人）
資料１－２　市区町別、月別社会増減（日本人）
資料１－３　市区町別、月別社会増減（外国人）
資料２－１　市区町別、月別自然増減（日本人＋外国人）
資料２－２　市区町別、月別出生者数（日本人＋外国人）
資料２－３　市区町別、月別死亡者数（日本人＋外国人）

広島県は、県民の皆様に対して、より分かりやすく、
より使いやすい統計情報の提供に努めています。
今後も広島県の「人口移動統計調査」をご利用ください。

〈次回公表予定日〉 令和7年6月9日（月）

令和７年５月発行

編集発行　広島県総務局統計課
〒730-8511　広島市中区基町10-52
TEL（082）513-2533（ダイヤルイン）

この報告書の内容は、広島県のホームページでも提供しています。
「広島県統計課」で検索してください。
ホームページアドレス　https://www.pref.hiroshima.lg.jp/soshiki/21/