

資料提供
令和7年3月11日
課名:統計課
担当者:岡
代表電話:082-228-2111
(内線 2533)
直通電話:082-513-2533

広島県の人口

(広島県人口移動統計調査)

令和7年2月1日現在

令和7年2月1日現在の推計人口： 2,709,938人
対前月差(1月中の人口増減)： 3,402人減少
対前年同月差(過去1年間の人口増減)： 22,318人減少

(千人)

推計人口の推移

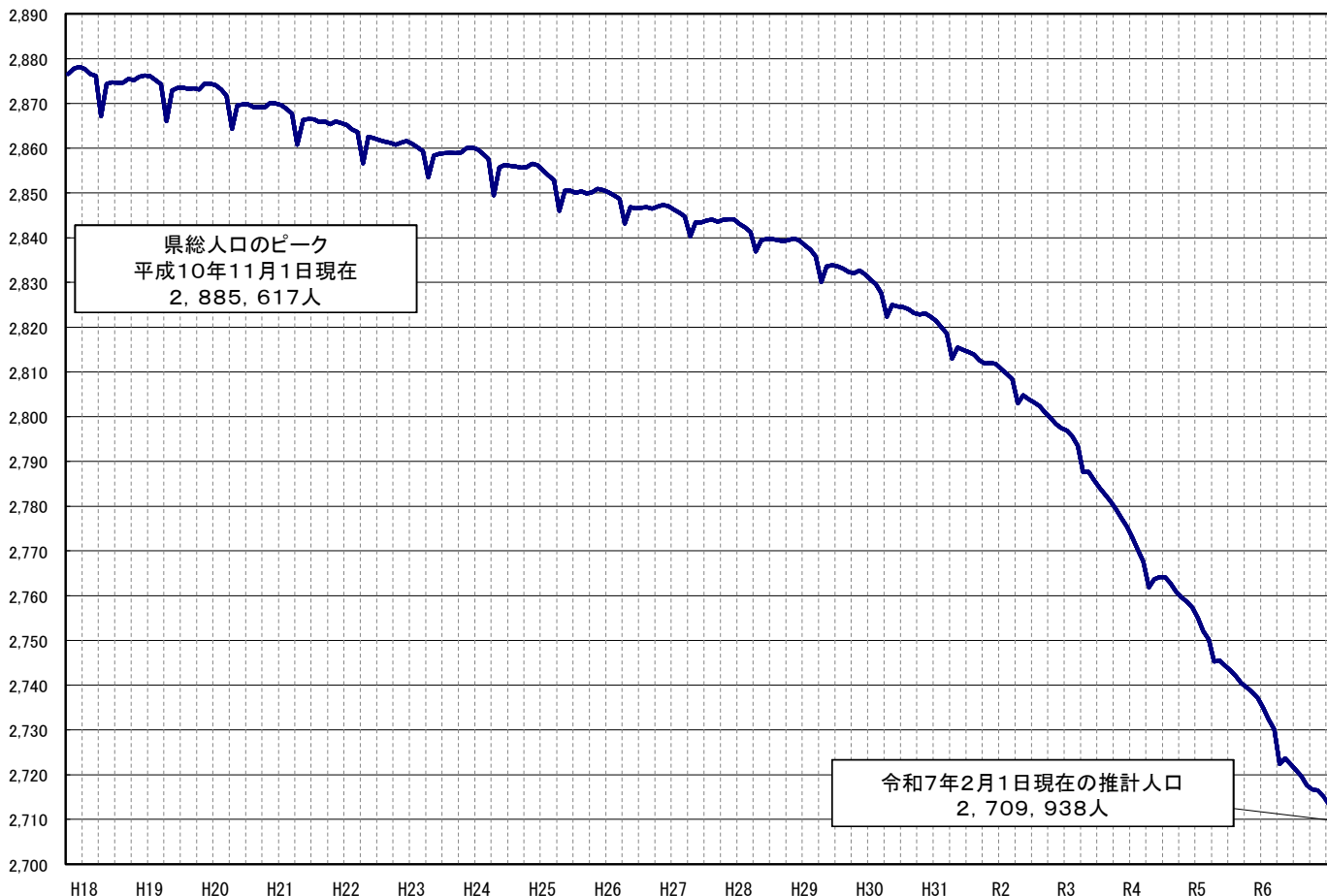

令和7年3月

広島県

令和7年1月の概況

推計人口（甲調査）

〔推計人口は、国勢調査の人口に、1か月間の転入、転出、出生、死亡等を加えて、推計したものである。〕

1 県人口

◇ 令和7年2月1日現在の推計人口

2,709,938人（日本人：2,644,866人 外国人：65,072人）

◇ 対前月差（1月中（1日～末日）の人口増減）

（単位：人）

区分	人口増減	転入		社会増減 (転入－転出)	出生	死亡	自然増減 (出生－死亡)
		転入	転出				
総数	△ 3,402	7,568	7,622	△ 54	1,303	4,651	△ 3,348
日本人	△ 3,662	5,660	5,969	△ 309	1,276	4,629	△ 3,353
外国人	260	1,908	1,653	255	27	22	5

◇ 対前年同月差（過去1年間（令和6年2月～令和7年1月）の人口増減）

（単位：人）

区分	人口増減	転入		社会増減 (転入－転出)	出生	死亡	自然増減 (出生－死亡)
		転入	転出				
総数	△ 22,318	118,577	120,287	△ 1,710	15,975	36,583	△ 20,608
日本人	△ 27,691	93,660	100,616	△ 6,956	15,671	36,406	△ 20,735
外国人	5,373	24,917	19,671	5,246	304	177	127

⇒ ※県人口は
対前年同月差では
239月連続の減少

2 市町別人口

◇ 対前月差（1月中（1日～末日）の人口増減）増加：2町、減少：14市7町

（単位：人）

人口増加（上位3市町）				人口減少（上位3市町）			
市町名	増加	社会増減	自然増減	市町名	減少	社会増減	自然増減
熊野町	21	55	△ 34	広島市	△ 997	19	△ 1,016
海田町	19	27	△ 8	福山市	△ 572	△ 16	△ 556
				呉市	△ 492	△ 93	△ 399

◇ 対前年同月差（過去1年間（令和6年2月～令和7年1月）の人口増減）増加：1市、減少：13市9町

（単位：人）

人口増加（上位3市町）				人口減少（上位3市町）			
市町名	増加	社会増減	自然増減	市町名	減少	社会増減	自然増減
東広島市	285	941	△ 656	広島市	△ 5,219	222	△ 5,441
				呉市	△ 4,192	△ 1,366	△ 2,826
				福山市	△ 3,343	△ 245	△ 3,098

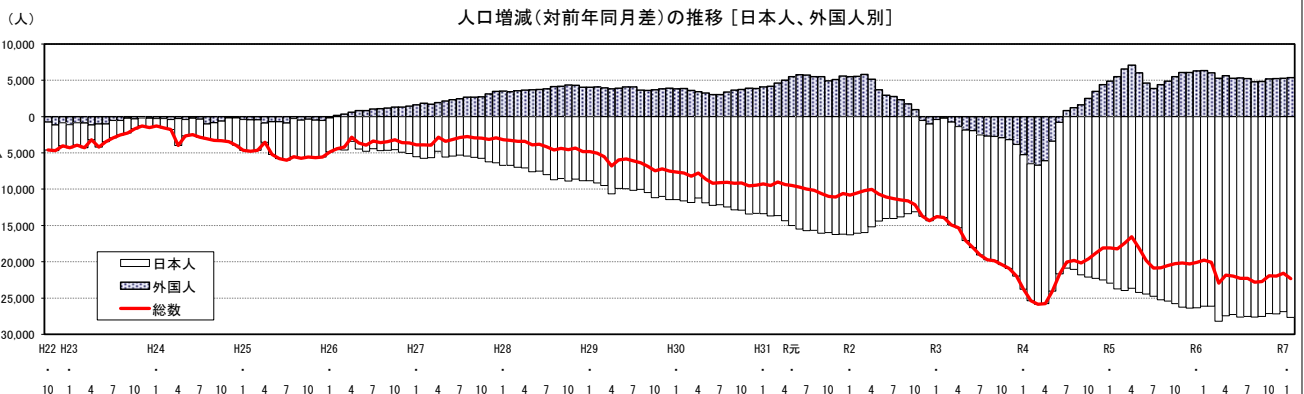
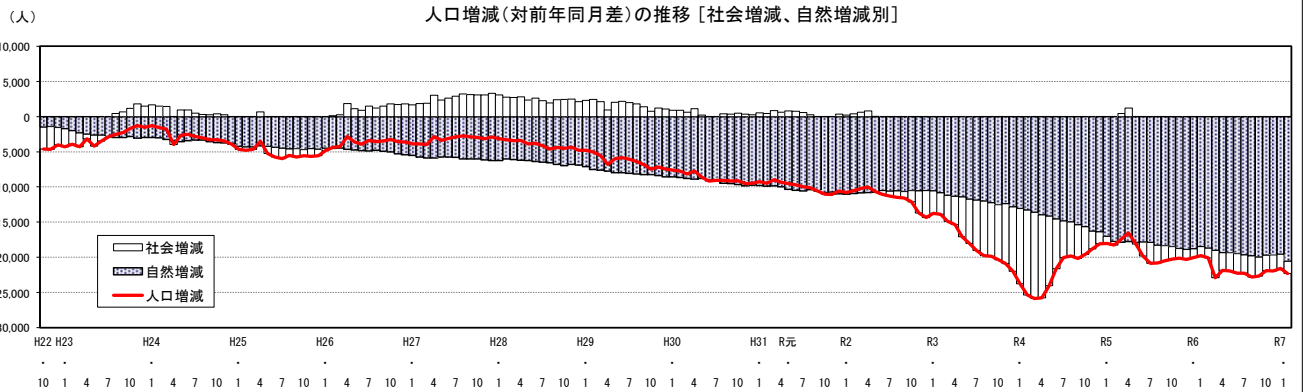

日本人・外国人別、推計人口の推移

(1)推計人口

(単位:人)

区分	年次	1月	2月	3月	4月	5月	6月	7月	8月	9月	10月	11月	12月
日本人	2年	2,756,557	2,754,927	2,753,431	2,748,331	2,750,432	2,749,869	2,749,246	2,748,703	2,747,680	2,746,811	2,745,681	2,744,535
	3年	2,743,210	2,741,275	2,739,250	2,734,376	2,735,191	2,733,777	2,732,706	2,731,659	2,730,574	2,729,350	2,727,910	2,726,386
	4年	2,724,672	2,722,386	2,720,119	2,714,675	2,714,523	2,712,938	2,711,822	2,710,595	2,708,788	2,707,224	2,705,620	2,703,900
	5年	2,701,735	2,698,657	2,696,155	2,691,025	2,690,322	2,688,483	2,687,076	2,685,370	2,683,384	2,681,454	2,679,378	2,677,533
	6年	2,675,396	2,672,557	2,670,045	2,662,825	2,662,852	2,661,221	2,659,475	2,657,863	2,655,781	2,653,910	2,652,256	2,650,353
	7年	2,648,528	2,644,866										
	外国人	2年	54,049	54,619	54,966	54,654	54,317	54,002	53,953	53,682	53,309	52,891	52,629
3年		53,639	54,369	54,223	53,268	52,477	52,045	51,425	50,969	50,553	49,964	49,463	49,083
4年		48,397	47,881	47,494	47,175	49,091	51,213	52,279	52,208	52,148	52,478	52,942	53,479
5年		53,268	53,358	54,051	54,270	55,140	55,851	56,171	56,606	57,053	57,992	59,023	59,537
6年		59,544	59,699	60,069	59,527	60,760	61,141	61,505	61,813	61,823	62,823	64,226	64,758
7年		64,812	65,072										
総数		2年	2,810,606	2,809,546	2,808,397	2,802,985	2,804,749	2,803,871	2,803,199	2,802,385	2,800,989	2,799,702	2,798,310
	3年	2,796,849	2,795,644	2,793,473	2,787,644	2,787,668	2,785,822	2,784,131	2,782,628	2,781,127	2,779,314	2,777,373	2,775,469
	4年	2,773,069	2,770,267	2,767,613	2,761,850	2,763,614	2,764,151	2,764,101	2,762,803	2,760,936	2,759,702	2,758,562	2,757,379
	5年	2,755,003	2,752,015	2,750,206	2,745,295	2,745,462	2,744,334	2,743,247	2,741,976	2,740,437	2,739,446	2,738,401	2,737,070
	6年	2,734,940	2,732,256	2,730,114	2,722,352	2,723,612	2,722,362	2,720,980	2,719,676	2,717,604	2,716,733	2,716,482	2,715,111
	7年	2,713,340	2,709,938										

注) 各月1日現在人口。太字は当月。

令和2年10月の総数は国勢調査結果の数値(斜体太字)。

(2)対前年同月人口増減数

(単位:人)

区分	年次	1月	2月	3月	4月	5月	6月	7月	8月	9月	10月	11月	12月	
日本人	3年	△ 13,347	△ 13,652	△ 14,181	△ 13,955	△ 15,241	△ 16,092	△ 16,540	△ 17,044	△ 17,106	△ 17,461	△ 17,771	△ 18,149	
	4年	△ 18,538	△ 18,889	△ 19,131	△ 19,701	△ 20,668	△ 20,839	△ 20,884	△ 21,064	△ 21,786	△ 22,126	△ 22,290	△ 22,486	
	5年	△ 22,937	△ 23,729	△ 23,964	△ 23,650	△ 24,201	△ 24,455	△ 24,746	△ 25,225	△ 25,404	△ 25,770	△ 26,242	△ 26,367	
	6年	△ 26,339	△ 26,100	△ 26,110	△ 28,200	△ 27,470	△ 27,262	△ 27,601	△ 27,507	△ 27,603	△ 27,544	△ 27,122	△ 27,180	
	7年	△ 26,868	△ 27,691											
	外国人	3年	△ 410	△ 250	△ 743	△ 1,386	△ 1,840	△ 1,957	△ 2,528	△ 2,713	△ 2,756	△ 2,927	△ 3,166	△ 3,840
		4年	△ 5,242	△ 6,488	△ 6,729	△ 6,093	△ 3,386	△ 832	854	1,239	1,595	2,514	3,479	4,396
5年		4,871	5,477	6,557	7,095	6,049	4,638	3,892	4,398	4,905	5,514	6,081	6,058	
6年		6,276	6,341	6,018	5,257	5,620	5,290	5,334	5,207	4,770	4,831	5,203	5,221	
7年		5,268	5,373											
総数		3年	△ 13,757	△ 13,902	△ 14,924	△ 15,341	△ 17,081	△ 18,049	△ 19,068	△ 19,757	△ 19,862	△ 20,388	△ 20,937	△ 21,989
		4年	△ 23,780	△ 25,377	△ 25,860	△ 25,794	△ 24,054	△ 21,671	△ 20,030	△ 19,825	△ 20,191	△ 19,612	△ 18,811	△ 18,090
	5年	△ 18,066	△ 18,252	△ 17,407	△ 16,555	△ 18,152	△ 19,817	△ 20,854	△ 20,827	△ 20,499	△ 20,256	△ 20,161	△ 20,309	
	6年	△ 20,063	△ 19,759	△ 20,092	△ 22,943	△ 21,850	△ 21,972	△ 22,267	△ 22,300	△ 22,833	△ 22,713	△ 21,919	△ 21,959	
	7年	△ 21,600	△ 22,318											

(3)対前年同月人口増減率

(単位:%)

区分	年次	1月	2月	3月	4月	5月	6月	7月	8月	9月	10月	11月	12月	
日本人	3年	△ 0.48	△ 0.50	△ 0.52	△ 0.51	△ 0.55	△ 0.59	△ 0.60	△ 0.62	△ 0.62	△ 0.64	△ 0.65	△ 0.66	
	4年	△ 0.68	△ 0.69	△ 0.70	△ 0.72	△ 0.76	△ 0.76	△ 0.76	△ 0.77	△ 0.80	△ 0.81	△ 0.82	△ 0.82	
	5年	△ 0.84	△ 0.87	△ 0.88	△ 0.87	△ 0.89	△ 0.90	△ 0.91	△ 0.93	△ 0.94	△ 0.95	△ 0.97	△ 0.98	
	6年	△ 0.97	△ 0.97	△ 0.97	△ 1.05	△ 1.02	△ 1.01	△ 1.03	△ 1.02	△ 1.03	△ 1.03	△ 1.01	△ 1.02	
	7年	△ 1.00	△ 1.04											
	外国人	3年	△ 0.76	△ 0.46	△ 1.35	△ 2.54	△ 3.39	△ 3.62	△ 4.69	△ 5.05	△ 5.17	△ 5.53	△ 6.02	△ 7.26
		4年	△ 9.77	△ 11.93	△ 12.41	△ 11.44	△ 6.45	△ 1.60	1.66	2.43	3.16	5.03	7.03	8.96
5年		10.06	11.44	13.81	15.04	12.32	9.06	7.44	8.42	9.41	10.51	11.49	11.33	
6年		11.78	11.88	11.13	9.69	10.19	9.47	9.50	9.20	8.36	8.33	8.82	8.77	
7年		8.85	9.00											
総数		3年	△ 0.49	△ 0.49	△ 0.53	△ 0.55	△ 0.61	△ 0.64	△ 0.68	△ 0.71	△ 0.71	△ 0.73	△ 0.75	△ 0.79
		4年	△ 0.85	△ 0.91	△ 0.93	△ 0.93	△ 0.86	△ 0.78	△ 0.72	△ 0.71	△ 0.73	△ 0.71	△ 0.68	△ 0.65
	5年	△ 0.65	△ 0.66	△ 0.63	△ 0.60	△ 0.66	△ 0.72	△ 0.75	△ 0.75	△ 0.74	△ 0.73	△ 0.73	△ 0.74	
	6年	△ 0.73	△ 0.72	△ 0.73	△ 0.84	△ 0.80	△ 0.80	△ 0.81	△ 0.81	△ 0.83	△ 0.83	△ 0.80	△ 0.80	
	7年	△ 0.79	△ 0.82											

第1表 広島県の人口・世帯数・人口増減の推移(前年・前月との比較)

(単位:人、世帯、%)

年 月	人口・世帯数(各年10月1日現在、各月1日現在)				人口増減(前1か月(年)間)							
	総数	男	女	世帯数	人口増減	転入	転出	社会増減	出生	死亡	自然増減	
令和元年	2,811,857	1,362,831	1,449,026	1,238,493	△ 11,007	129,621	130,791	△ 202	20,677	31,482	△ 10,805	
2	2,799,702	1,357,156	1,442,546	1,243,527	△ 12,155	119,072	121,688	△ 1,646	20,021	30,530	△ 10,509	
3	2,779,314	1,347,133	1,432,181	1,245,044	△ 20,388	112,198	120,068	△ 7,870	19,210	31,728	△ 12,518	
4	2,759,702	1,337,755	1,421,947	1,249,093	△ 19,612	118,360	122,294	△ 3,934	18,277	33,955	△ 15,678	
5	2,739,446	1,328,642	1,410,804	1,253,831	△ 20,256	122,043	123,827	△ 1,784	17,427	35,899	△ 18,472	
	(57,992)	(30,060)	(27,932)	(—)	(5,514)	(26,081)	(20,630)	(5,451)	(253)	(190)	(63)	
令和6年	2,716,733	1,318,481	1,398,252	1,258,514	△ 22,713	119,468	122,185	△ 2,717	16,290	36,286	△ 19,996	
	(62,823)	(32,979)	(29,844)	(—)	(4,831)	(25,291)	(20,581)	(4,710)	(305)	(184)	(121)	
令和6年2月	2,732,256	1,325,173	1,407,083	—	△ 2,684	7,672	8,039	△ 367	1,461	3,778	△ 2,317	
	(59,699)	(30,932)	(28,767)	(—)	(155)	(1,954)	(1,813)	(141)	(37)	(23)	(14)	
3	2,730,114	1,324,319	1,405,795	—	△ 2,142	8,518	8,630	△ 112	1,201	3,231	△ 2,030	
4	2,722,352	1,320,441	1,401,911	—	△ 7,762	19,234	25,207	△ 5,973	1,270	3,059	△ 1,789	
5	2,723,612	1,321,404	1,402,208	—	1,260	17,420	14,516	2,904	1,289	2,933	△ 1,644	
6	2,722,362	1,320,943	1,401,419	—	△ 1,250	8,811	8,633	178	1,384	2,812	△ 1,428	
7	2,720,980	1,320,329	1,400,651	—	△ 1,382	7,746	7,882	△ 136	1,278	2,524	△ 1,246	
8	2,719,676	1,319,682	1,399,994	—	△ 1,304	8,945	8,810	135	1,510	2,949	△ 1,439	
9	2,717,604	1,318,773	1,398,831	—	△ 2,072	7,870	8,322	△ 452	1,362	2,982	△ 1,620	
10	2,716,733	1,318,481	1,398,252	1,258,514	△ 871	8,748	8,172	576	1,372	2,819	△ 1,447	
11	2,716,482	1,318,332	1,398,150	—	△ 251	8,978	7,861	1,117	1,442	2,810	△ 1,368	
12	2,715,111	1,317,612	1,397,499	—	△ 1,371	7,227	7,011	216	1,260	2,847	△ 1,587	
令和7年1月	2,713,340	1,316,789	1,396,551	—	△ 1,771	7,512	7,621	△ 109	1,304	2,966	△ 1,662	
	(64,812)	(34,091)	(30,721)	(—)	(54)	(1,696)	(1,653)	(43)	(25)	(14)	(11)	
2	2,709,938	1,315,207	1,394,731	—	△ 3,402	7,568	7,622	△ 54	1,303	4,651	△ 3,348	
	(65,072)	(34,318)	(30,754)	(—)	(260)	(1,908)	(1,653)	(255)	(27)	(22)	(5)	
前月比	△ 0.13	△ 0.12	△ 0.13	—	—	0.7	0.0	—	△ 0.1	56.8	—	
前年同月比	△ 0.82	△ 0.75	△ 0.88	—	—	△ 1.4	△ 5.2	—	△ 10.8	23.1	—	

注1) 人口・世帯数は、年別については10月1日現在、月別については当月1日現在の数値。令和2年は国勢調査結果の数値。

なお、世帯数については、平成30年4月1日現在分より、年一回(10月1日現在)のみ調査。

2) 人口増減の集計期間は、年別については前年10月1日～当年9月30日、月別については前月1日～末日。

3) 平成28年～令和2年の推計人口は、令和2年国勢調査結果に基づき補正を行っており、社会増減は人口増減に合わせて修正している。

このため、転入から転出を引いた差と社会増減は必ずしも一致しない。

4) ()内は外国人で内数。

○人口増減(対前月差(各月1日～末日))

(単位:人)

項 目	10月	11月	12月	1月	2月	3月	4月	5月	6月	7月	8月	9月	年間計	
人口増減	R4.10～5.9	△ 1,140	△ 1,183	△ 2,376	△ 2,988	△ 1,809	△ 4,911	167	△ 1,128	△ 1,087	△ 1,271	△ 1,539	△ 991	△ 20,256
	日本人	△ 1,604	△ 1,720	△ 2,165	△ 3,078	△ 2,502	△ 5,130	△ 703	△ 1,839	△ 1,407	△ 1,706	△ 1,986	△ 1,930	△ 25,770
	外国人	464	537	△ 211	90	693	219	870	711	320	435	447	939	5,514
	R5.10～6.9	△ 1,045	△ 1,331	△ 2,130	△ 2,684	△ 2,142	△ 7,762	1,260	△ 1,250	△ 1,382	△ 1,304	△ 2,072	△ 871	△ 22,713
	日本人	△ 2,076	△ 1,845	△ 2,137	△ 2,839	△ 2,512	△ 7,220	27	△ 1,631	△ 1,746	△ 1,612	△ 2,082	△ 1,871	△ 27,544
	外国人	1,031	514	7	155	370	△ 542	1,233	381	364	308	10	1,000	4,831
R6.10～7.9	△ 251	△ 1,371	△ 1,771	△ 3,402										△ 6,795
日本人	△ 1,654	△ 1,903	△ 1,825	△ 3,662										△ 9,044
外国人	1,403	532	54	260										2,249
社会増減	R4.10～5.9	176	327	△ 502	△ 363	△ 4	△ 3,425	1,460	301	24	△ 4	△ 54	280	△ 1,784
	日本人	△ 283	△ 206	△ 283	△ 445	△ 692	△ 3,648	599	△ 402	△ 294	△ 443	△ 487	△ 651	△ 7,235
	外国人	459	533	△ 219	82	688	223	861	703	318	439	433	931	5,451
	R5.10～6.9	583	315	△ 368	△ 367	△ 112	△ 5,973	2,904	178	△ 136	135	△ 452	576	△ 2,717
	日本人	△ 438	△ 184	△ 374	△ 508	△ 476	△ 5,432	1,679	△ 190	△ 492	△ 152	△ 452	△ 408	△ 7,427
	外国人	1,021	499	6	141	364	△ 541	1,225	368	356	287	0	984	4,710
R6.10～7.9	1,117	216	△ 109	△ 54										1,170
日本人	△ 259	△ 313	△ 152	△ 309										△ 1,033
外国人	1,376	529	43	255										2,203
自然増減	R4.10～5.9	△ 1,316	△ 1,510	△ 1,874	△ 2,625	△ 1,805	△ 1,486	△ 1,293	△ 1,429	△ 1,111	△ 1,267	△ 1,485	△ 1,271	△ 18,472
	日本人	△ 1,321	△ 1,514	△ 1,882	△ 2,633	△ 1,810	△ 1,482	△ 1,302	△ 1,437	△ 1,113	△ 1,263	△ 1,499	△ 1,279	△ 18,535
	外国人	5	4	8	8	5	△ 4	9	8	2	△ 4	14	8	63
	R5.10～6.9	△ 1,628	△ 1,646	△ 1,762	△ 2,317	△ 2,030	△ 1,789	△ 1,644	△ 1,428	△ 1,246	△ 1,439	△ 1,620	△ 1,447	△ 19,996
	日本人	△ 1,638	△ 1,661	△ 1,763	△ 2,331	△ 2,036	△ 1,788	△ 1,652	△ 1,441	△ 1,254	△ 1,460	△ 1,630	△ 1,463	△ 20,117
	外国人	10	15	1	14	6	△ 1	8	13	8	21	10	16	121
R6.10～7.9	△ 1,368	△ 1,587	△ 1,662	△ 3,348										△ 7,965
日本人	△ 1,395	△ 1,590	△ 1,673	△ 3,353										△ 8,011
外国人	27	3	11	5										46

注) 集計期間は、10月1日～9月30日、各月については1日～末日。

第2表 市区町別推計人口・世帯数及び人口増減

(単位:人、世帯)

市区町	推計人口・世帯数(令和7年2月1日現在)				人口増減(令和7年1月1日～1月31日)						
	総数	男	女	世帯数	人口増減	転入	転出	社会増減	出生	死亡	自然増減
広島県	2,709,938	1,315,207	1,394,731	-	△ 3,402	7,568	7,622	△ 54	1,303	4,651	△ 3,348
広島市	2,544,806	1,234,737	1,310,069	-	△ 3,288	7,006	7,154	△ 148	1,217	4,357	△ 3,140
広島市 東区	165,132	80,470	84,662	-	△ 114	562	468	94	86	294	△ 208
広島市 南区	1,178,206	567,678	610,528	-	△ 997	3,937	3,918	19	609	1,625	△ 1,016
広島市 中区	143,644	68,122	75,522	-	△ 164	706	727	△ 21	76	219	△ 143
広島市 西区	116,170	55,306	60,864	-	△ 60	416	360	56	46	162	△ 116
広島市 安佐南区	143,219	69,921	73,298	-	△ 100	530	505	25	77	202	△ 125
広島市 安佐北区	185,797	89,152	96,645	-	△ 150	676	683	△ 7	90	233	△ 143
広島市 安芸区	244,868	118,921	125,947	-	△ 100	719	716	3	145	248	△ 103
広島市 佐伯区	132,778	62,776	70,002	-	△ 224	280	314	△ 34	58	248	△ 190
広島市 呉市	73,082	36,207	36,875	-	△ 84	244	245	△ 1	41	124	△ 83
広島市 竹原市	138,648	67,273	71,375	-	△ 115	366	368	△ 2	76	189	△ 113
広島市 三原市	196,572	95,231	101,341	-	△ 492	371	464	△ 93	81	480	△ 399
広島市 尾道市	21,807	10,428	11,379	-	△ 78	47	58	△ 11	7	74	△ 67
広島市 福山市	85,147	40,799	44,348	-	△ 172	170	172	△ 2	33	203	△ 170
広島市 府中市	122,527	59,705	62,822	-	△ 288	280	307	△ 27	31	292	△ 261
広島市 三次市	448,286	218,256	230,030	-	△ 572	899	915	△ 16	231	787	△ 556
広島市 庄原市	34,396	16,503	17,893	-	△ 110	71	101	△ 30	11	91	△ 80
広島市 大竹市	47,151	22,815	24,336	-	△ 94	65	79	△ 14	22	102	△ 80
広島市 東広島市	30,426	14,557	15,869	-	△ 102	39	74	△ 35	8	75	△ 67
広島市 廿日市市	24,947	12,108	12,839	-	△ 46	60	61	△ 1	11	56	△ 45
広島市 安芸高田市	198,529	101,188	97,341	-	△ 60	639	543	96	109	265	△ 156
広島市 江田島市	112,404	53,545	58,859	-	△ 161	277	303	△ 26	50	185	△ 135
安芸郡	24,321	11,663	12,658	-	△ 63	76	80	△ 4	9	68	△ 59
安芸郡 府中町	20,087	10,261	9,826	-	△ 53	75	79	△ 4	5	54	△ 49
安芸郡 海田町	116,053	56,447	59,606	-	△ 19	411	352	59	74	152	△ 78
安芸郡 熊野町	51,180	24,957	26,223	-	△ 11	144	138	6	35	52	△ 17
安芸郡 坂町	30,230	14,879	15,351	-	19	120	93	27	25	33	△ 8
山県郡	22,565	10,844	11,721	-	21	85	30	55	9	43	△ 34
山県郡 安芸太田町	12,078	5,767	6,311	-	△ 48	62	91	△ 29	5	24	△ 19
山県郡 北広島町	21,406	10,517	10,889	-	△ 58	41	46	△ 5	6	59	△ 53
世羅郡	5,008	2,345	2,663	-	△ 27	3	10	△ 7	1	21	△ 20
世羅郡 大崎上島町	16,398	8,172	8,226	-	△ 31	38	36	2	5	38	△ 33
神石郡	6,549	3,433	3,116	-	△ 20	25	24	1	1	22	△ 21
神石郡 世羅町	13,821	6,590	7,231	-	△ 11	55	34	21	4	36	△ 32
神石郡 神石高原町	7,303	3,483	3,820	-	△ 6	30	12	18	1	25	△ 24

注) 世帯数については、年1回(10月1日現在)のみ調査。

第3表 市区町別推計人口の推移（前年同月との比較）

市区町	各年2月1日現在 (単位:人、%)						
	令和5年 (A)	令和6年 (B)	令和7年 (C)	人口増減数		人口増減率	
				R7 (C-B=D)	R6 (B-A=E)	R7 (D/B)	R6 (E/A)
広島県	2,752,015	2,732,256	2,709,938	△ 22,318	△ 19,759	△ 0.82	△ 0.72
市部	2,583,887	2,565,263	2,544,806	△ 20,457	△ 18,624	△ 0.80	△ 0.72
郡部	168,128	166,993	165,132	△ 1,861	△ 1,135	△ 1.11	△ 0.68
広島市	1,189,190	1,183,425	1,178,206	△ 5,219	△ 5,765	△ 0.44	△ 0.48
中区	142,961	142,890	143,644	754	△ 71	0.53	△ 0.05
東区	117,621	116,880	116,170	△ 710	△ 741	△ 0.61	△ 0.63
南区	144,193	143,977	143,219	△ 758	△ 216	△ 0.53	△ 0.15
西区	187,619	186,708	185,797	△ 911	△ 911	△ 0.49	△ 0.49
安佐南区	246,115	245,354	244,868	△ 486	△ 761	△ 0.20	△ 0.31
安佐北区	135,581	134,316	132,778	△ 1,538	△ 1,265	△ 1.15	△ 0.93
安芸区	75,193	74,163	73,082	△ 1,081	△ 1,030	△ 1.46	△ 1.37
佐伯区	139,907	139,137	138,648	△ 489	△ 770	△ 0.35	△ 0.55
呉市	204,738	200,764	196,572	△ 4,192	△ 3,974	△ 2.09	△ 1.94
竹原市	22,823	22,359	21,807	△ 552	△ 464	△ 2.47	△ 2.03
三原市	87,313	86,253	85,147	△ 1,106	△ 1,060	△ 1.28	△ 1.21
尾道市	126,196	124,472	122,527	△ 1,945	△ 1,724	△ 1.56	△ 1.37
福山市	453,888	451,629	448,286	△ 3,343	△ 2,259	△ 0.74	△ 0.50
府中市	35,884	35,170	34,396	△ 774	△ 714	△ 2.20	△ 1.99
三次市	48,800	47,982	47,151	△ 831	△ 818	△ 1.73	△ 1.68
庄原市	31,888	31,239	30,426	△ 813	△ 649	△ 2.60	△ 2.04
大竹市	25,672	25,349	24,947	△ 402	△ 323	△ 1.59	△ 1.26
東広島市	198,067	198,244	198,529	285	177	0.14	0.09
廿日市市	113,351	113,046	112,404	△ 642	△ 305	△ 0.57	△ 0.27
安芸高田市	25,282	24,883	24,321	△ 562	△ 399	△ 2.26	△ 1.58
江田島市	20,795	20,448	20,087	△ 361	△ 347	△ 1.77	△ 1.67
安芸郡	116,893	116,859	116,053	△ 806	△ 34	△ 0.69	△ 0.03
府中町	51,957	51,709	51,180	△ 529	△ 248	△ 1.02	△ 0.48
海田町	29,967	30,256	30,230	△ 26	289	△ 0.09	0.96
熊野町	22,557	22,623	22,565	△ 58	66	△ 0.26	0.29
坂町	12,412	12,271	12,078	△ 193	△ 141	△ 1.57	△ 1.14
山県郡	22,257	21,827	21,406	△ 421	△ 430	△ 1.93	△ 1.93
安芸太田町	5,349	5,198	5,008	△ 190	△ 151	△ 3.66	△ 2.82
北広島町	16,908	16,629	16,398	△ 231	△ 279	△ 1.39	△ 1.65
豊田郡							
大崎上島町	6,791	6,672	6,549	△ 123	△ 119	△ 1.84	△ 1.75
世羅郡							
世羅町	14,462	14,114	13,821	△ 293	△ 348	△ 2.08	△ 2.41
神石郡							
神石高原町	7,725	7,521	7,303	△ 218	△ 204	△ 2.90	△ 2.64

第4表 市区町別推計人口の推移（外国人）（前年同月との比較）

各年2月1日現在

(単位:人、%)

市区町	令和5年 (A)	令和6年 (B)	令和7年 (C)	人口増減数		人口増減率	
				R7 (C-B=D)	R6 (B-A=E)	R7 (D/B)	R6 (E/A)
広島県	53,358	59,699	65,072	5,373	6,341	9.00	11.88
市部	50,448	56,407	61,487	5,080	5,959	9.01	11.81
郡部	2,910	3,292	3,585	293	382	8.90	13.13
広島市	19,662	21,367	22,907	1,540	1,705	7.21	8.67
中区	4,465	4,870	5,246	376	405	7.72	9.07
東区	1,839	1,976	2,052	76	137	3.85	7.45
南区	2,131	2,280	2,451	171	149	7.50	6.99
西区	4,240	4,461	4,724	263	221	5.90	5.21
安佐南区	2,458	2,683	2,841	158	225	5.89	9.15
安佐北区	1,930	2,218	2,430	212	288	9.56	14.92
安芸区	1,389	1,530	1,624	94	141	6.14	10.15
佐伯区	1,210	1,349	1,539	190	139	14.08	11.49
呉市	2,895	3,322	3,655	333	427	10.02	14.75
竹原市	238	294	352	58	56	19.73	23.53
三原市	2,164	2,541	3,024	483	377	19.01	17.42
尾道市	2,875	3,520	3,974	454	645	12.90	22.43
福山市	9,501	10,718	11,691	973	1,217	9.08	12.81
府中市	657	693	752	59	36	8.51	5.48
三次市	686	770	857	87	84	11.30	12.24
庄原市	445	532	553	21	87	3.95	19.55
大竹市	357	378	432	54	21	14.29	5.88
東広島市	8,224	8,982	9,615	633	758	7.05	9.22
廿日市市	1,340	1,538	1,763	225	198	14.63	14.78
安芸高田市	781	969	1,038	69	188	7.12	24.07
江田島市	623	783	874	91	160	11.62	25.68
安芸郡	1,880	2,040	2,088	48	160	2.35	8.51
府中町	676	684	683	△ 1	8	△ 0.15	1.18
海田町	812	889	903	14	77	1.57	9.48
熊野町	213	248	265	17	35	6.85	16.43
坂町	179	219	237	18	40	8.22	22.35
山県郡	500	602	694	92	102	15.28	20.40
安芸太田町	53	69	71	2	16	2.90	30.19
北広島町	447	533	623	90	86	16.89	19.24
豊田郡							
大崎上島町	173	219	292	73	46	33.33	26.59
世羅郡							
世羅町	267	298	369	71	31	23.83	11.61
神石郡							
神石高原町	90	133	142	9	43	6.77	47.78

第5表-1 年齢(5歳階級)別、男女別推計人口

(単位:人)

年齢階級	令和7年2月1日現在推計人口								
	総数	男	女	日本人	男	女	外国人	男	女
総数	2,709,938	1,315,207	1,394,731	2,644,866	1,280,889	1,363,977	65,072	34,318	30,754
0～4歳	88,495	45,408	43,087	87,034	44,669	42,365	1,461	739	722
5～9歳	109,381	55,883	53,499	107,949	55,140	52,809	1,432	742	690
10～14歳	123,415	62,987	60,428	122,119	62,351	59,768	1,297	636	660
15～19歳	127,233	65,117	62,116	124,923	63,996	60,927	2,310	1,120	1,190
20～24歳	136,201	70,984	65,216	123,724	64,508	59,216	12,477	6,477	6,000
25～29歳	131,093	69,214	61,878	119,122	62,232	56,890	11,971	6,983	4,989
30～34歳	133,481	69,879	63,602	124,355	64,190	60,164	9,126	5,688	3,438
35～39歳	146,365	75,577	70,789	139,807	71,587	68,220	6,558	3,990	2,568
40～44歳	161,972	82,162	79,810	157,273	79,800	77,474	4,699	2,363	2,336
45～49歳	186,851	94,091	92,761	183,709	92,795	90,914	3,142	1,296	1,847
50～54歳	215,873	108,415	107,458	213,136	107,376	105,760	2,736	1,039	1,698
55～59歳	177,850	88,071	89,779	175,665	87,247	88,418	2,185	824	1,361
60～64歳	158,473	77,358	81,115	156,933	76,709	80,223	1,540	648	892
65～69歳	156,728	75,408	81,320	155,620	74,883	80,737	1,108	525	583
70～74歳	176,640	83,147	93,493	175,570	82,667	92,904	1,069	480	589
75～79歳	187,698	85,122	102,576	186,818	84,743	102,074	880	378	502
80～84歳	139,102	57,818	81,284	138,511	57,587	80,923	592	231	361
85歳以上	153,087	48,567	104,520	152,600	48,409	104,191	487	159	329

注) 各年齢階級別推計人口は、令和7年1月末日現在の住民基本台帳に登録されている年齢別人口の割合を基に算出している。
このため、各年齢階級別の計と合計(総数)が一致しないものがある。

第5表-2 年齢(5歳階級)別、男女別推計人口(対前年同月差)

(単位:人)

年齢階級	対前年同月差(過去1年間(令和6年2月～令和7年1月)の人口増減)								
	総数	男	女	日本人	男	女	外国人	男	女
総数	△ 22,318	△ 9,966	△ 12,352	△ 27,691	△ 13,352	△ 14,339	5,373	3,386	1,987
0～4歳	△ 4,188	△ 2,152	△ 2,036	△ 4,271	△ 2,208	△ 2,063	83	56	26
5～9歳	△ 4,034	△ 1,993	△ 2,041	△ 4,060	△ 1,998	△ 2,062	27	6	21
10～14歳	△ 1,862	△ 988	△ 874	△ 1,984	△ 1,060	△ 925	122	72	51
15～19歳	△ 188	80	△ 268	△ 313	△ 20	△ 293	125	100	25
20～24歳	△ 12	△ 149	136	△ 1,656	△ 997	△ 659	1,643	848	795
25～29歳	△ 1,527	△ 466	△ 1,061	△ 2,550	△ 1,070	△ 1,480	1,023	604	420
30～34歳	△ 1,059	△ 491	△ 568	△ 1,714	△ 947	△ 767	656	457	199
35～39歳	△ 4,119	△ 1,598	△ 2,521	△ 4,834	△ 2,219	△ 2,614	715	622	94
40～44歳	△ 2,699	△ 1,228	△ 1,471	△ 3,112	△ 1,576	△ 1,536	413	348	65
45～49歳	△ 10,313	△ 5,115	△ 5,197	△ 10,542	△ 5,262	△ 5,280	229	147	83
50～54歳	4,388	2,357	2,031	4,375	2,347	2,028	13	10	3
55～59歳	4,497	2,446	2,051	4,371	2,408	1,963	126	38	88
60～64歳	1,094	460	634	983	423	560	111	37	74
65～69歳	△ 1,898	△ 1,160	△ 738	△ 1,918	△ 1,188	△ 729	19	28	△ 9
70～74歳	△ 14,975	△ 6,786	△ 8,188	△ 14,963	△ 6,764	△ 8,200	△ 11	△ 22	11
75～79歳	9,388	4,334	5,054	9,338	4,306	5,031	50	28	22
80～84歳	5,191	2,153	3,038	5,182	2,157	3,025	10	△ 4	13
85歳以上	△ 4	330	△ 334	△ 21	318	△ 338	17	13	4

第6表 市区町別、年齢(5歳階級)別推計人口(総数)

令和7年2月1日現在

(単位:人)

市区町	総数	0～4歳	5～9歳	10～14歳	15～19歳	20～24歳	25～29歳	30～34歳	35～39歳	40～44歳	45～49歳	50～54歳	55～59歳	60～64歳	65～69歳	70～74歳	75～79歳	80～84歳	85歳以上
広島県	2,709,938	88,495	109,381	123,415	127,233	136,201	131,093	133,481	146,365	161,972	186,851	215,873	177,850	158,473	156,728	176,640	187,698	139,102	153,087
市部	2,544,806	82,601	102,358	116,012	119,461	128,884	123,652	125,461	137,371	152,540	176,301	203,783	167,424	148,836	147,161	165,558	175,629	129,826	141,946
郡部	165,132	5,894	7,024	7,403	7,772	7,317	7,441	8,020	8,994	9,432	10,550	12,089	10,426	9,637	9,567	11,081	12,068	9,276	11,141
広島市	1,178,206	41,074	49,669	55,392	56,845	61,733	62,068	62,198	66,890	73,947	86,344	100,309	81,390	68,340	62,473	68,079	73,335	53,471	54,651
中区	143,644	4,548	5,196	5,240	5,372	7,908	9,663	9,138	9,174	9,717	10,777	12,307	10,042	8,310	7,678	8,017	8,269	5,897	6,390
東区	116,170	4,022	5,073	5,531	5,557	5,611	5,622	5,703	6,388	7,164	7,948	9,655	8,346	7,443	6,515	6,697	7,430	5,664	5,801
南区	143,219	5,063	5,982	6,623	6,762	7,874	7,666	7,813	8,308	9,113	10,664	12,394	10,113	8,527	7,480	7,817	8,379	6,064	6,577
西区	185,797	6,309	7,340	8,283	8,517	9,944	11,037	10,801	10,902	11,982	14,068	16,037	13,376	11,263	9,808	10,250	10,399	7,459	8,022
安佐南区	244,868	10,177	11,866	13,595	13,795	13,910	13,376	13,368	14,204	15,941	19,293	22,203	16,659	12,408	10,510	11,352	12,931	9,748	9,534
安佐北区	132,778	3,535	4,717	5,632	6,241	5,862	4,981	5,079	6,156	7,023	8,715	10,656	8,754	7,919	8,561	10,466	11,732	8,504	8,245
安芸区	73,082	2,227	2,827	3,400	3,846	4,030	3,873	3,644	3,660	4,213	5,033	6,176	5,344	4,361	3,730	4,293	4,982	3,715	3,728
佐伯区	138,648	5,194	6,669	7,087	6,754	6,593	5,851	6,653	8,098	8,793	9,845	10,881	8,757	8,109	8,191	9,187	9,214	6,421	6,355
呉市	196,572	4,711	6,428	7,784	8,553	9,313	7,908	7,898	8,731	10,184	12,381	15,487	13,150	12,134	12,100	14,316	17,226	13,535	14,733
竹原市	21,807	429	570	683	847	804	738	755	783	987	1,299	1,559	1,516	1,451	1,543	1,953	2,141	1,720	2,027
三原市	85,147	2,065	2,947	3,729	3,773	3,722	3,301	3,525	4,102	4,678	5,455	6,308	5,377	5,286	5,777	6,840	6,925	5,045	6,293
尾道市	122,527	2,944	4,151	4,954	5,193	5,473	4,740	5,239	6,034	6,732	7,469	8,899	7,542	7,478	8,446	9,827	10,285	7,938	9,183
福山市	448,286	15,608	18,665	21,027	21,361	22,837	22,450	22,322	24,652	27,177	31,116	35,313	28,158	25,271	25,789	29,810	29,989	22,801	23,939
府中市	34,396	716	1,027	1,325	1,546	1,531	1,210	1,235	1,400	1,645	2,158	2,653	2,286	2,182	2,411	2,922	2,923	2,309	2,918
三次市	47,151	1,421	1,749	2,061	2,090	1,868	1,786	1,975	2,234	2,558	3,021	3,286	2,800	2,871	3,381	3,871	3,699	2,585	3,897
庄原市	30,426	663	990	1,182	1,311	1,129	976	1,015	1,217	1,419	1,669	1,813	1,596	1,861	2,341	2,840	2,792	1,955	3,655
大竹市	24,947	666	897	986	1,006	1,113	1,079	1,044	1,306	1,340	1,434	1,833	1,663	1,421	1,683	1,924	2,053	1,574	1,924
東広島市	198,529	7,476	9,100	10,022	10,183	12,409	11,116	11,371	12,048	12,734	13,925	15,235	12,320	11,141	10,397	10,990	11,676	8,157	8,228
廿日市市	112,404	3,987	4,976	5,346	5,073	5,042	4,547	5,209	6,145	6,946	7,496	8,142	7,028	6,687	7,522	8,184	8,263	5,582	6,230
安芸高田市	24,321	504	713	947	1,053	1,072	960	872	1,008	1,221	1,431	1,670	1,420	1,464	1,815	2,151	2,187	1,525	2,309
江田島市	20,087	339	475	576	626	838	773	803	822	972	1,101	1,276	1,179	1,250	1,484	1,852	2,135	1,629	1,959
安芸郡	116,053	4,906	5,598	5,630	5,366	5,432	5,821	6,363	7,089	7,271	7,838	9,138	7,746	6,470	5,783	6,600	7,520	5,931	5,552
府中町	51,180	2,198	2,542	2,605	2,306	2,298	2,541	2,932	3,253	3,406	3,545	4,014	3,551	3,147	2,624	2,738	2,889	2,313	2,280
海田町	30,230	1,470	1,596	1,429	1,367	1,591	1,796	1,936	2,138	1,969	2,071	2,348	1,887	1,528	1,350	1,627	1,689	1,264	1,176
熊野町	22,565	796	910	996	1,066	958	910	986	1,089	1,197	1,400	1,778	1,547	1,142	1,185	1,475	2,050	1,704	1,376
坂町	12,078	442	551	600	627	586	574	509	609	699	823	998	762	654	624	760	892	649	720
山県郡	21,406	464	652	766	859	926	823	738	849	948	1,214	1,391	1,230	1,363	1,581	1,947	1,894	1,401	2,361
安芸太田町	5,008	60	134	154	176	140	118	122	165	181	226	301	259	325	408	520	521	435	763
北広島町	16,398	404	518	612	682	786	705	616	684	767	988	1,090	971	1,039	1,173	1,427	1,373	966	1,598
豊田郡																			
大崎上島町	6,549	98	130	222	700	227	196	229	210	248	280	342	350	372	403	536	689	556	762
世羅郡																			
世羅町	13,821	295	458	550	584	510	418	479	565	679	833	825	742	950	1,139	1,243	1,262	885	1,402
神石郡																			
神石高原町	7,303	131	186	235	263	221	183	211	281	287	384	394	359	481	662	755	704	503	1,064

注) 各年齢階級別の推計人口は、令和7年1月末日現在の住民基本台帳に登録されている年齢別人口の割合を基に算出している。このため、各年齢階級別の計と合計(総数)が一致しないものがある。

(参考) 人口増減(対前年同月差)の推移[総数]

(単位:人)

年 月	総数						
	人口増減	転入	転出	社会増減	出生	死亡	自然増減
R2・2	△ 10,514	130,022	130,571	417	20,316	31,247	△ 10,931
3	△ 10,204	129,954	130,289	628	20,261	31,093	△ 10,832
4	△ 10,020	130,129	130,298	800	20,344	31,164	△ 10,820
5	△ 10,699	129,398	130,335	37	20,526	31,262	△ 10,736
6	△ 11,090	125,740	127,266	△ 561	20,122	30,651	△ 10,529
7	△ 11,289	124,797	126,401	△ 651	20,227	30,865	△ 10,638
8	△ 11,490	122,062	123,924	△ 894	20,183	30,779	△ 10,596
9	△ 11,592	120,826	122,704	△ 917	20,067	30,742	△ 10,675
10	△ 12,155	119,072	121,688	△ 1,646	20,021	30,530	△ 10,509
11	△ 13,723	116,513	120,551	△ 3,150	19,910	30,483	△ 10,573
12	△ 14,340	115,732	120,335	△ 3,809	19,936	30,467	△ 10,531
R3・1	△ 13,757	115,723	119,610	△ 3,167	19,946	30,536	△ 10,590
2	△ 13,902	115,552	119,271	△ 3,072	19,686	30,516	△ 10,830
3	△ 14,924	114,826	119,104	△ 3,712	19,477	30,689	△ 11,212
4	△ 15,341	114,980	119,468	△ 4,005	19,498	30,834	△ 11,336
5	△ 17,081	112,798	118,827	△ 5,630	19,372	30,823	△ 11,451
6	△ 18,049	113,468	120,097	△ 6,305	19,464	31,208	△ 11,744
7	△ 19,068	113,206	120,621	△ 7,178	19,352	31,242	△ 11,890
8	△ 19,757	113,048	120,924	△ 7,718	19,249	31,288	△ 12,039
9	△ 19,862	112,929	120,614	△ 7,601	19,275	31,536	△ 12,261
10	△ 20,388	112,198	120,068	△ 7,870	19,210	31,728	△ 12,518
11	△ 20,937	111,369	119,879	△ 8,510	19,089	31,516	△ 12,427
12	△ 21,989	110,937	120,056	△ 9,119	19,095	31,965	△ 12,870
R4・1	△ 23,780	108,930	119,637	△ 10,707	18,943	32,016	△ 13,073
2	△ 25,377	107,297	119,379	△ 12,082	18,987	32,282	△ 13,295
3	△ 25,860	106,428	118,656	△ 12,228	19,045	32,677	△ 13,632
4	△ 25,794	106,307	118,129	△ 11,822	18,850	32,822	△ 13,972
5	△ 24,054	107,610	117,501	△ 9,891	18,588	32,751	△ 14,163
6	△ 21,671	111,994	119,080	△ 7,086	18,515	33,100	△ 14,585
7	△ 20,030	114,564	119,741	△ 5,177	18,376	33,229	△ 14,853
8	△ 19,825	115,559	120,389	△ 4,830	18,139	33,134	△ 14,995
9	△ 20,191	116,901	121,686	△ 4,785	18,209	33,615	△ 15,406
10	△ 19,612	118,360	122,294	△ 3,934	18,277	33,955	△ 15,678
11	△ 18,811	120,479	122,994	△ 2,515	18,315	34,611	△ 16,296
12	△ 18,090	121,626	123,312	△ 1,686	18,170	34,574	△ 16,404
R5・1	△ 18,066	122,872	123,898	△ 1,026	18,137	35,177	△ 17,040
2	△ 18,252	123,915	124,415	△ 500	18,109	35,861	△ 17,752
3	△ 17,407	125,677	125,225	452	18,092	35,951	△ 17,859
4	△ 16,555	125,774	124,546	1,228	18,095	35,878	△ 17,783
5	△ 18,152	124,696	124,943	△ 247	18,006	35,911	△ 17,905
6	△ 19,817	122,658	124,602	△ 1,944	18,023	35,896	△ 17,873
7	△ 20,854	121,454	124,377	△ 2,923	17,990	35,921	△ 17,931
8	△ 20,827	121,545	124,061	△ 2,516	17,949	36,260	△ 18,311
9	△ 20,499	121,782	123,923	△ 2,141	17,734	36,092	△ 18,358
10	△ 20,256	122,043	123,827	△ 1,784	17,427	35,899	△ 18,472
11	△ 20,161	122,519	123,896	△ 1,377	17,197	35,981	△ 18,784
12	△ 20,309	122,352	123,741	△ 1,389	17,113	36,033	△ 18,920
R6・1	△ 20,063	122,481	123,736	△ 1,255	17,021	35,829	△ 18,808
2	△ 19,759	122,520	123,779	△ 1,259	16,941	35,441	△ 18,500
3	△ 20,092	122,263	123,630	△ 1,367	16,795	35,520	△ 18,725
4	△ 22,943	120,104	124,019	△ 3,915	16,575	35,603	△ 19,028
5	△ 21,850	121,159	123,630	△ 2,471	16,604	35,983	△ 19,379
6	△ 21,972	120,526	123,120	△ 2,594	16,495	35,873	△ 19,378
7	△ 22,267	119,739	122,493	△ 2,754	16,349	35,862	△ 19,513
8	△ 22,300	120,264	122,879	△ 2,615	16,452	36,137	△ 19,685
9	△ 22,833	119,187	122,200	△ 3,013	16,310	36,130	△ 19,820
10	△ 22,713	119,468	122,185	△ 2,717	16,290	36,286	△ 19,996
11	△ 21,919	119,400	121,583	△ 2,183	16,313	36,049	△ 19,736
12	△ 21,959	118,697	120,979	△ 2,282	16,182	35,859	△ 19,677
R7・1	△ 21,600	118,681	120,704	△ 2,023	16,133	35,710	△ 19,577
2	△ 22,318	118,577	120,287	△ 1,710	15,975	36,583	△ 20,608

注1) 人口増減及び社会増減は、国勢調査結果に基づき補正を行っている。
 2) 社会増減は人口増減－自然増減。このため、転入－転出は社会増減と必ずしも一致しない。

(参考)

グラフで見る 市区町人口、人口増減の推移

○広島県	P12
○各市区町	
広島市	P13
中区	P14
東区	P15
南区	P16
西区	P17
安佐南区	P18
安佐北区	P19
安芸区	P20
佐伯区	P21
呉市	P22
竹原市	P23
三原市	P24
尾道市	P25
福山市	P26
府中市	P27
三次市	P28
庄原市	P29
大竹市	P30
東広島市	P31
廿日市市	P32
安芸高田市	P33
江田島市	P34
府中町	P35
海田町	P36
熊野町	P37
坂町	P38
安芸太田町	P39
北広島町	P40
大崎上島町	P41
世羅町	P42
神石高原町	P43

市区町別 推計人口の推移 (平成22年10月1日～)

広島県

H22国勢調査時の人口	R7.2.1現在の人口	H22国勢調査後の増減数	H22国勢調査後の増減率
2,860,750人	2,709,938人	△ 150,812人	△5.27%

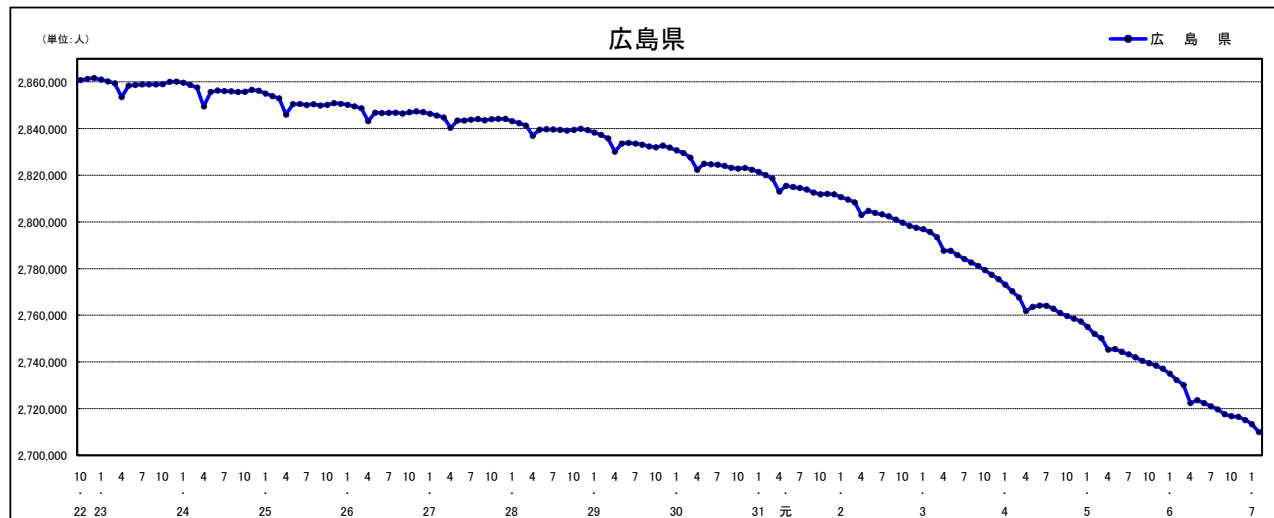

人口増減 (対前年同月差) の推移 [社会増減、自然増減別] (平成22年10月～)

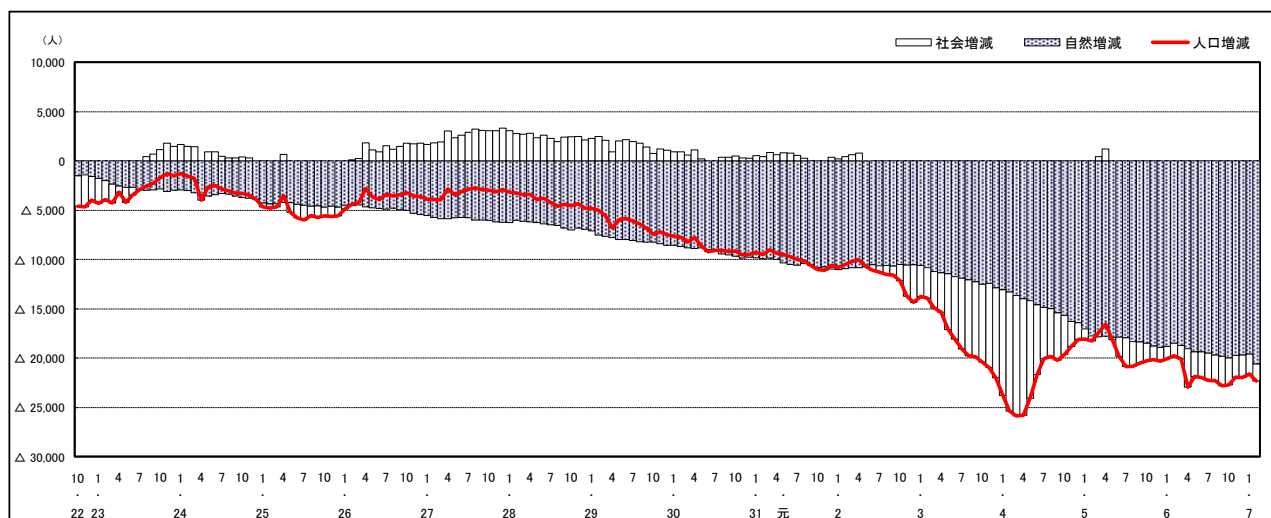

人口増減 (対前年同月差) の推移 [日本人、外国人別] (平成22年10月～)

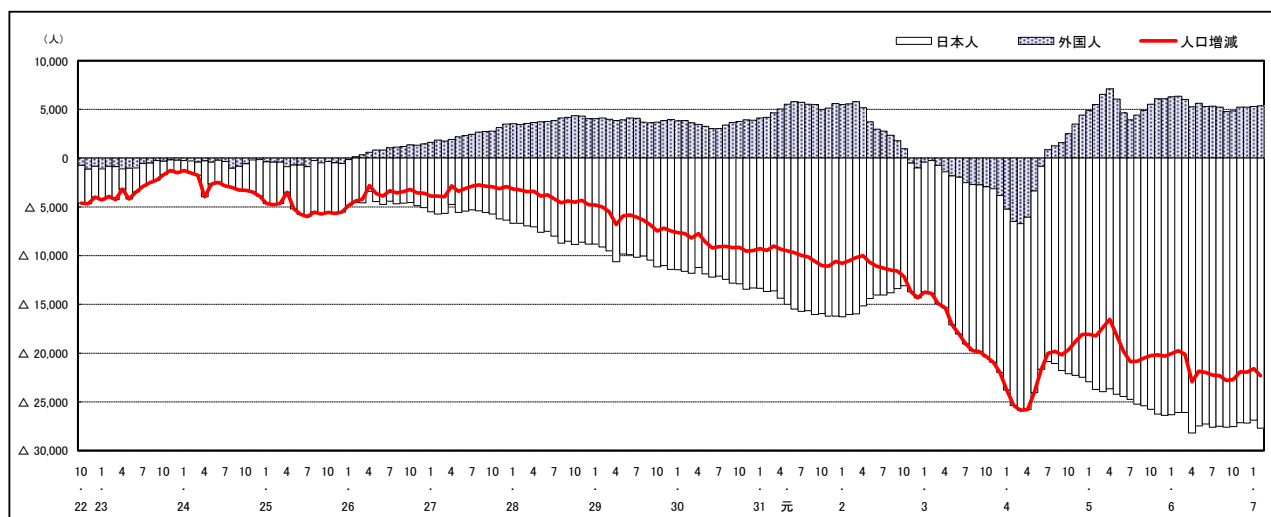

注) 国勢調査結果による推計人口の補正を行っており、社会増減は人口増減から自然増減を差し引いて算出している。

市区町別 推計人口の推移（平成22年10月1日～）

広島市

H22国勢調査時の人口	R7.2.1現在の人口	H22国勢調査後の増減数	H22国勢調査後の増減率
1,173,843人	1,178,206人	4,363人	0.37%

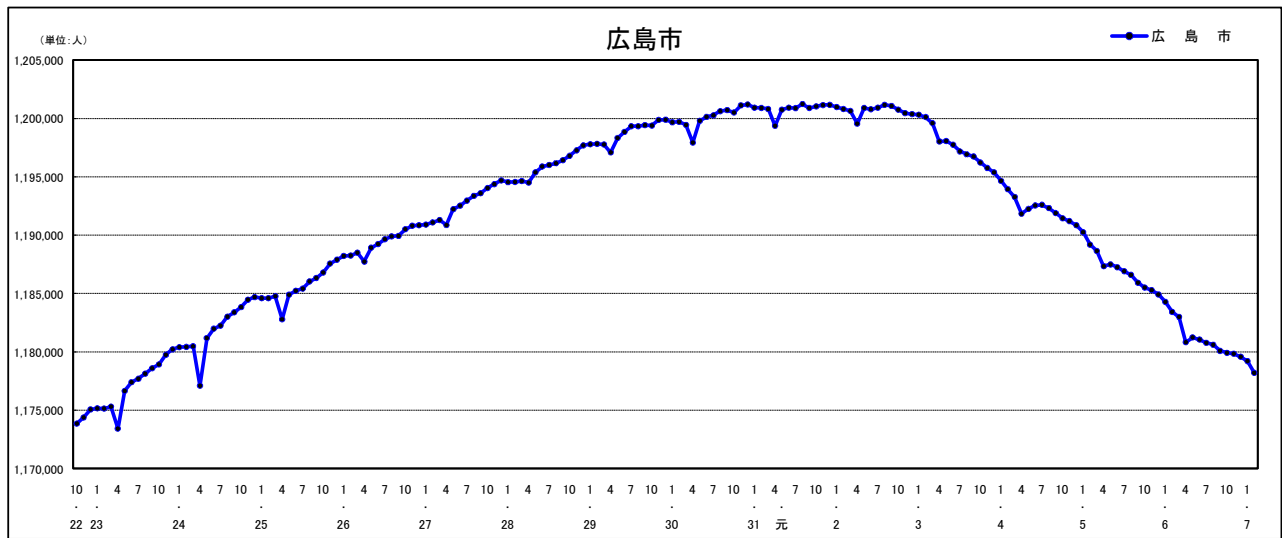

人口増減（対前年同月差）の推移 [社会増減、自然増減別]（平成22年10月～）

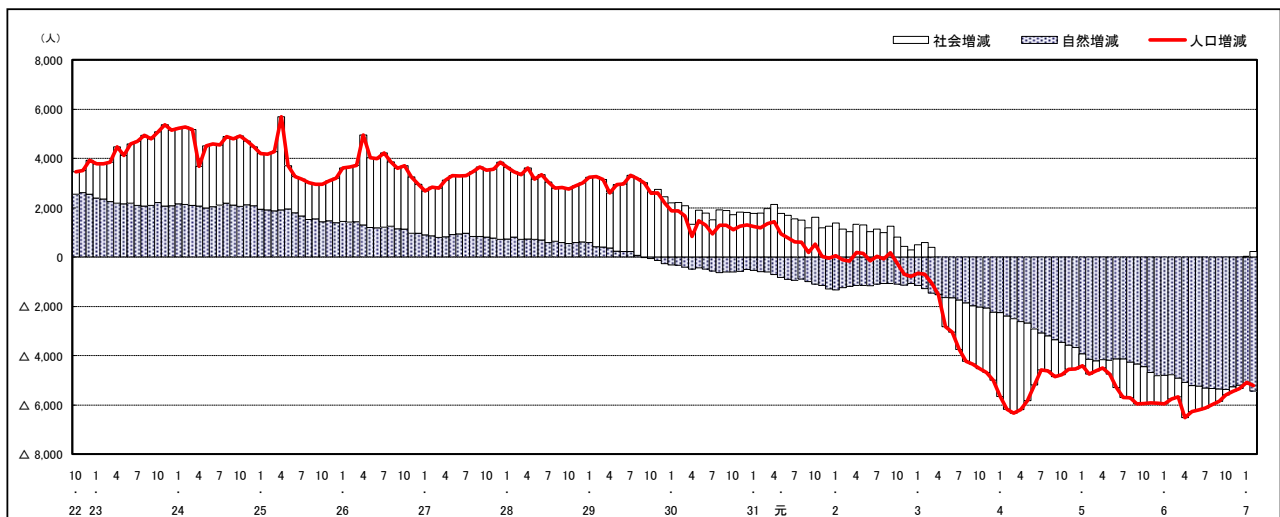

人口増減（対前年同月差）の推移 [日本人、外国人別]（平成22年10月～）

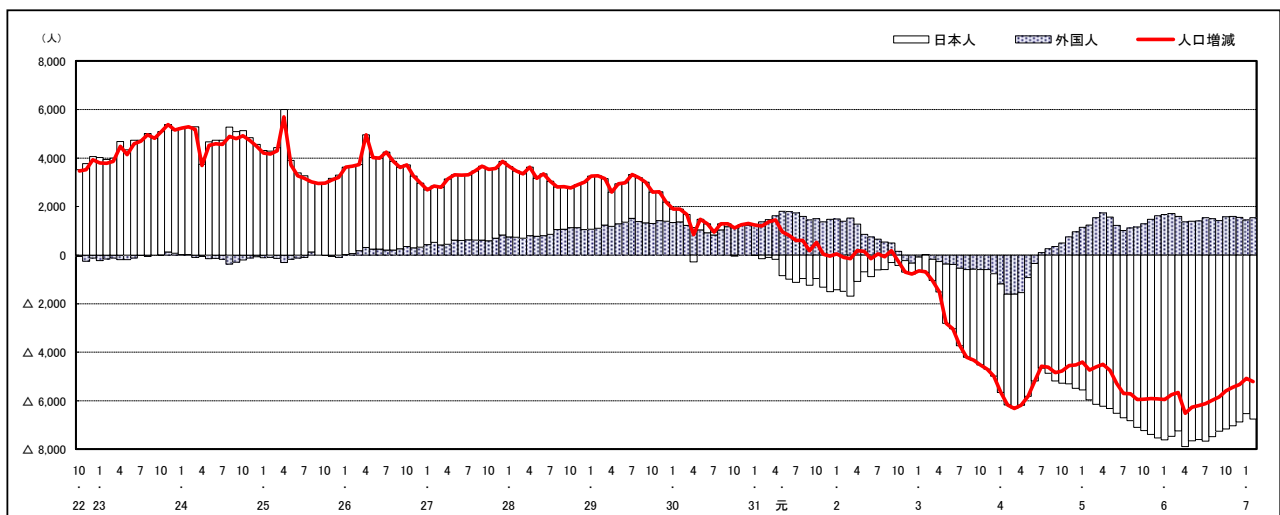

注) 国勢調査結果による推計人口の補正を行っており、社会増減は人口増減から自然増減を差し引いて算出している。

市区町別 推計人口の推移 (平成22年10月1日～)

中 区

H22国勢調査時の人口	R7.2.1現在の人口	H22国勢調査後の増減数	H22国勢調査後の増減率
130,482人	143,644人	13,162人	10.09%

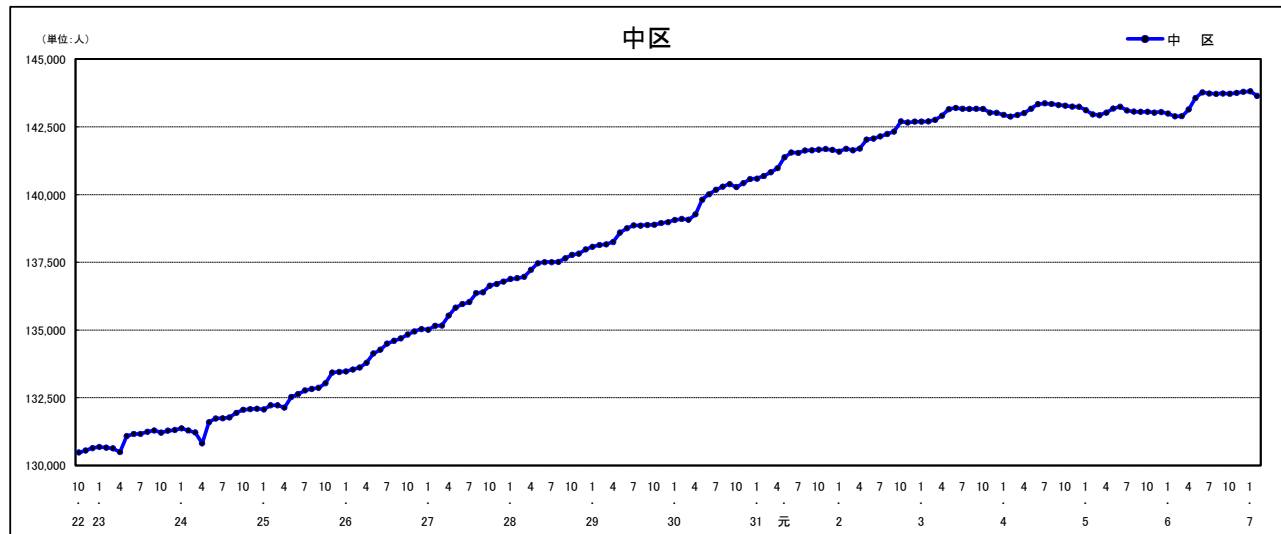

人口増減 (対前年同月差) の推移 [社会増減、自然増減別] (平成22年10月～)

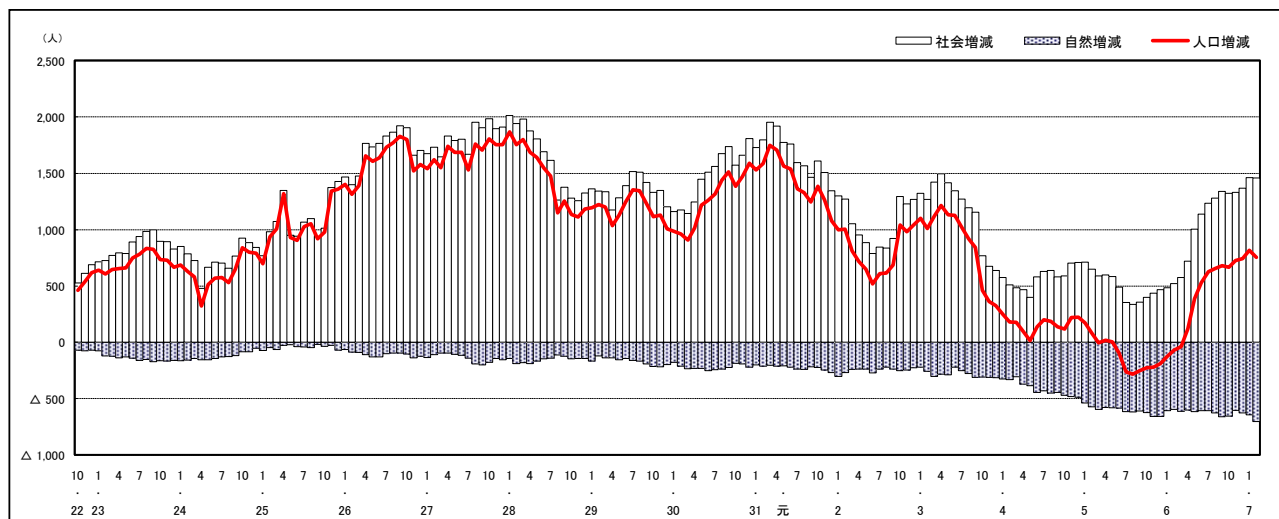

人口増減 (対前年同月差) の推移 [日本人、外国人別] (平成22年10月～)

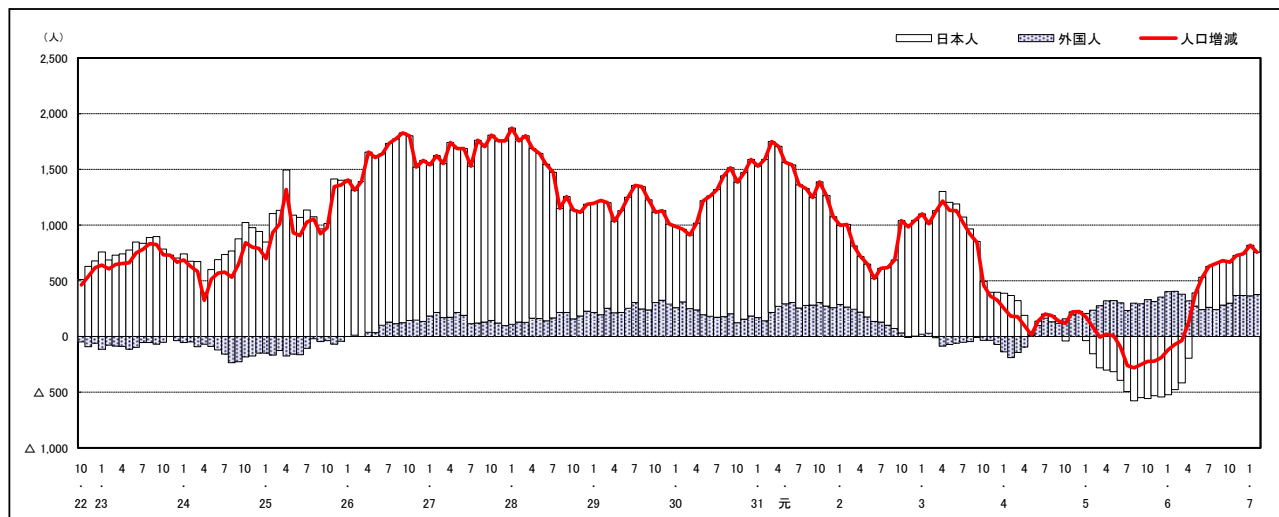

注) 国勢調査結果による推計人口の補正を行っており、社会増減は人口増減から自然増減を差し引いて算出している。

市区町別 推計人口の推移 (平成22年10月1日～)

東 区

H22国勢調査時の人口	R7.2.1現在の人口	H22国勢調査後の増減数	H22国勢調査後の増減率
120,751人	116,170人	△ 4,581人	△3.79%



人口増減 (対前年同月差) の推移 [社会増減、自然増減別] (平成22年10月～)

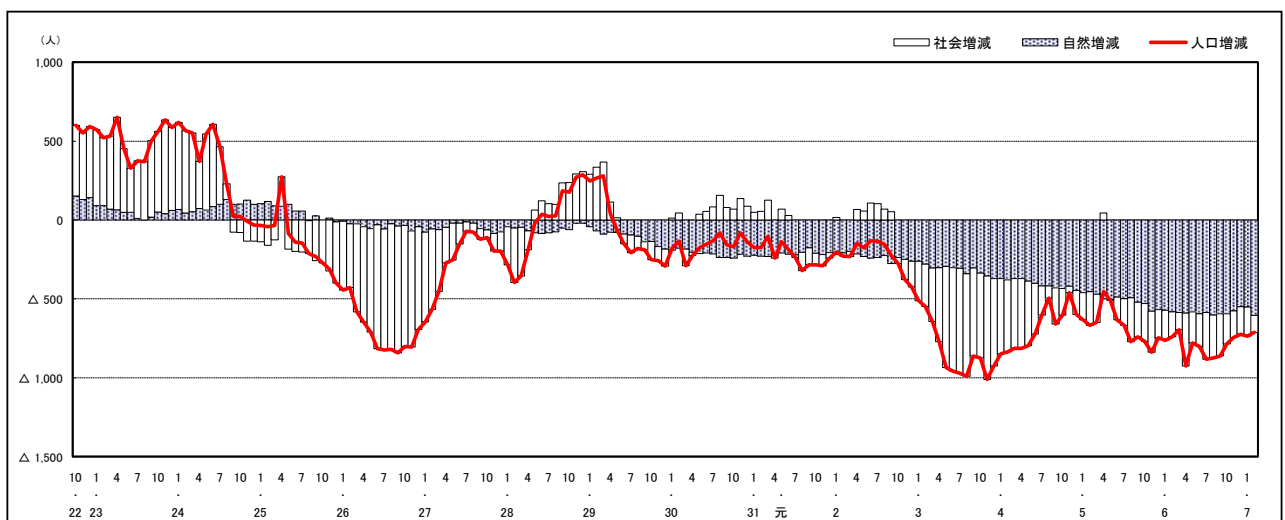

人口増減 (対前年同月差) の推移 [日本人、外国人別] (平成22年10月～)

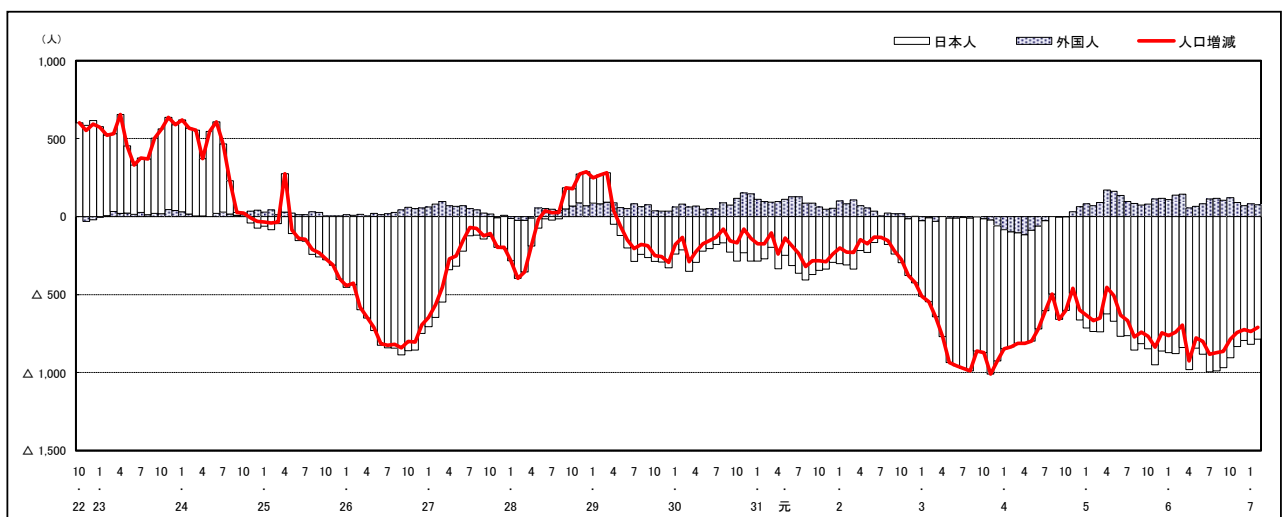

注) 国勢調査結果による推計人口の補正を行っており、社会増減は人口増減から自然増減を差し引いて算出している。

市区町別 推計人口の推移 (平成22年10月1日～)

南 区

H22国勢調査時の人口	R7.2.1現在の人口	H22国勢調査後の増減数	H22国勢調査後の増減率
138,190人	143,219人	5,029人	3.64%



人口増減 (対前年同月差) の推移 [社会増減、自然増減別] (平成22年10月～)

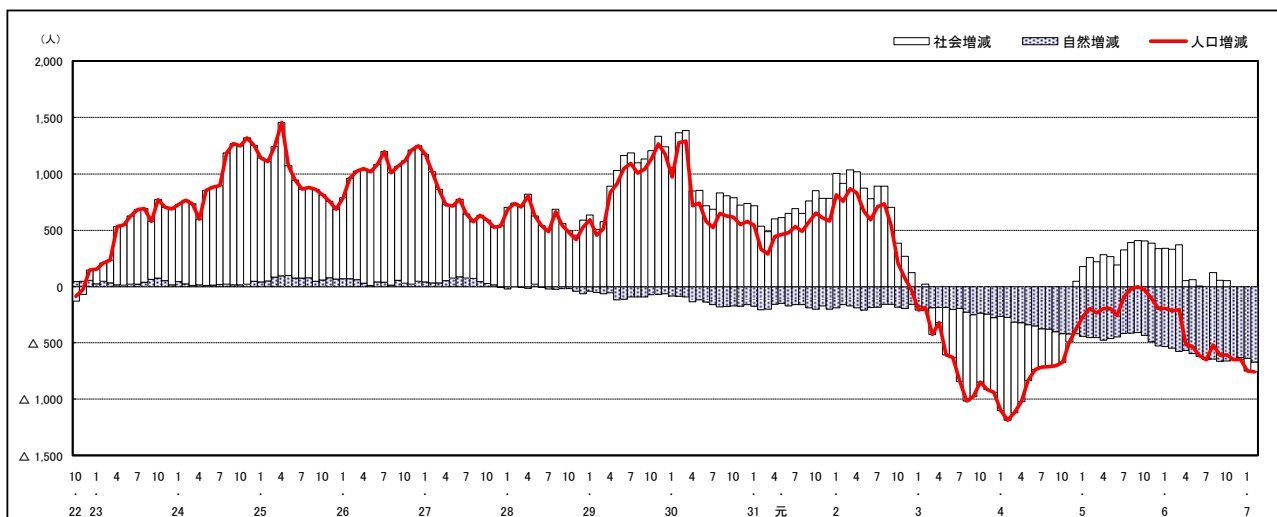

人口増減 (対前年同月差) の推移 [日本人、外国人別] (平成22年10月～)

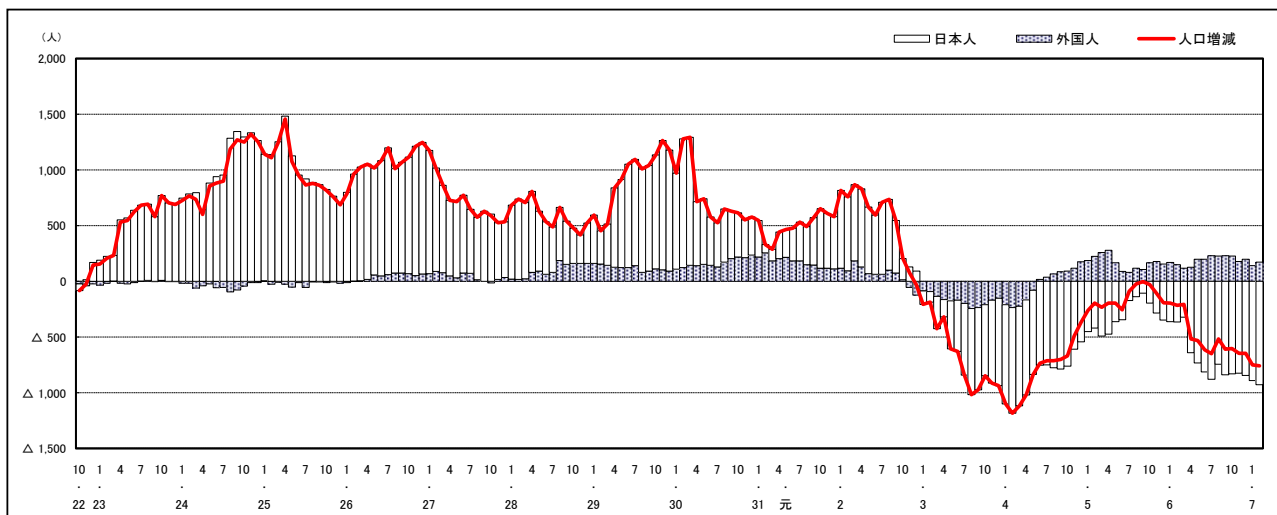

注) 国勢調査結果による推計人口の補正を行っており、社会増減は人口増減から自然増減を差し引いて算出している。

市区町別 推計人口の推移 (平成22年10月1日～)

西 区

H22国勢調査時の人口	R7.2.1現在の人口	H22国勢調査後の増減数	H22国勢調査後の増減率
186,985人	185,797人	△1,188人	△0.64%

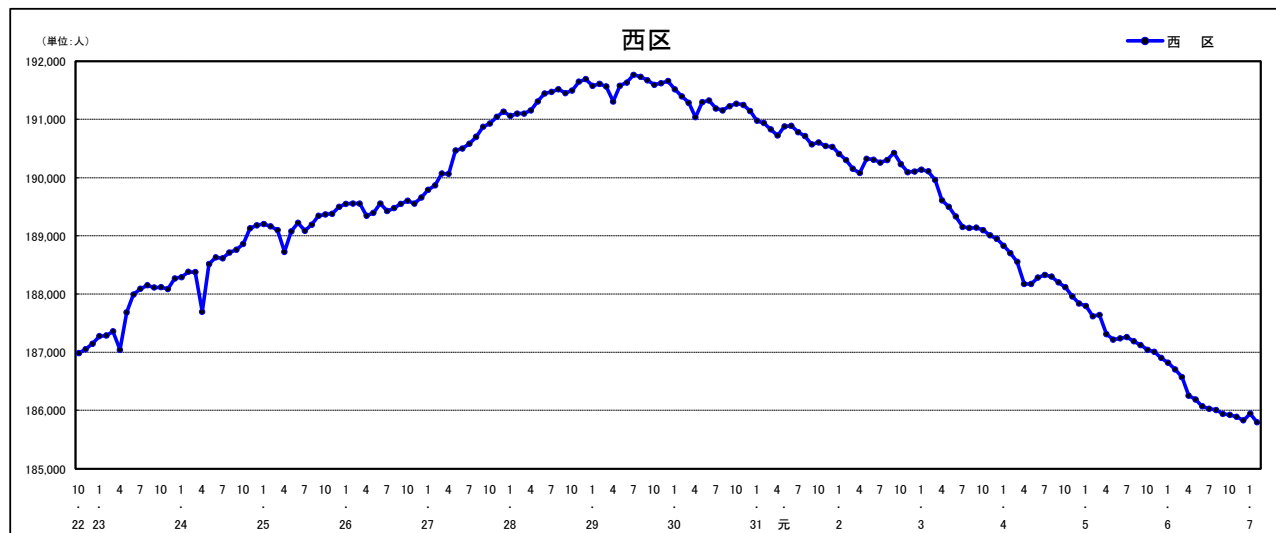

人口増減 (対前年同月差) の推移 [社会増減、自然増減別] (平成22年10月～)

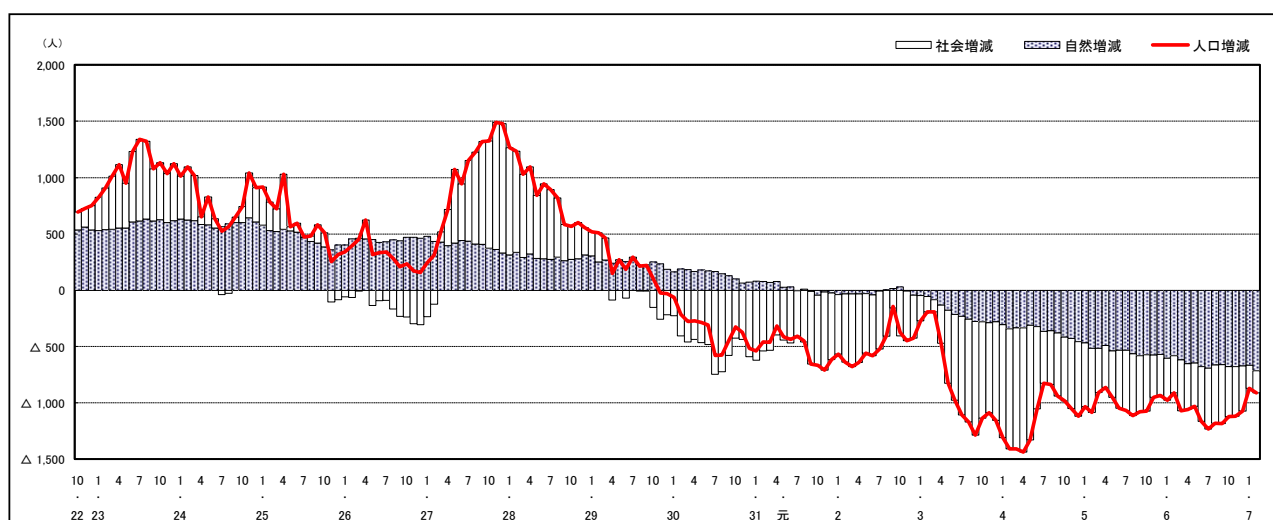

人口増減 (対前年同月差) の推移 [日本人、外国人別] (平成22年10月～)

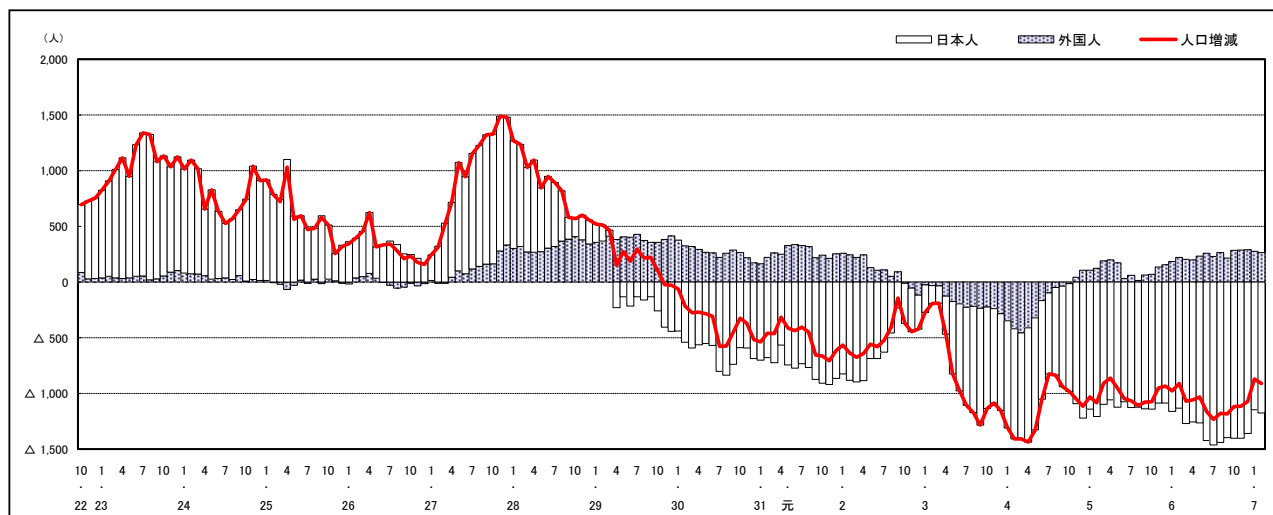

注) 国勢調査結果による推計人口の補正を行っており、社会増減は人口増減から自然増減を差し引いて算出している。

市区町別 推計人口の推移 (平成22年10月1日～)

安 佐 南 区

H22国勢調査時の人口	R7.2.1現在の人口	H22国勢調査後の増減数	H22国勢調査後の増減率
233,733人	244,868人	11,135人	4.76%

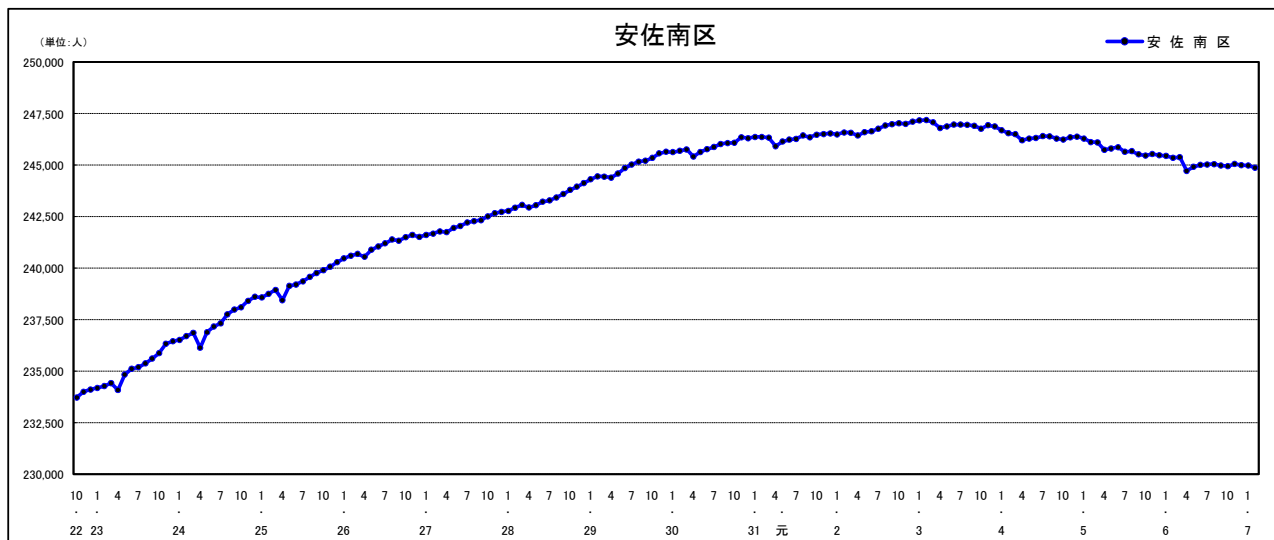

人口増減 (対前年同月差) の推移 [社会増減、自然増減別] (平成22年10月～)

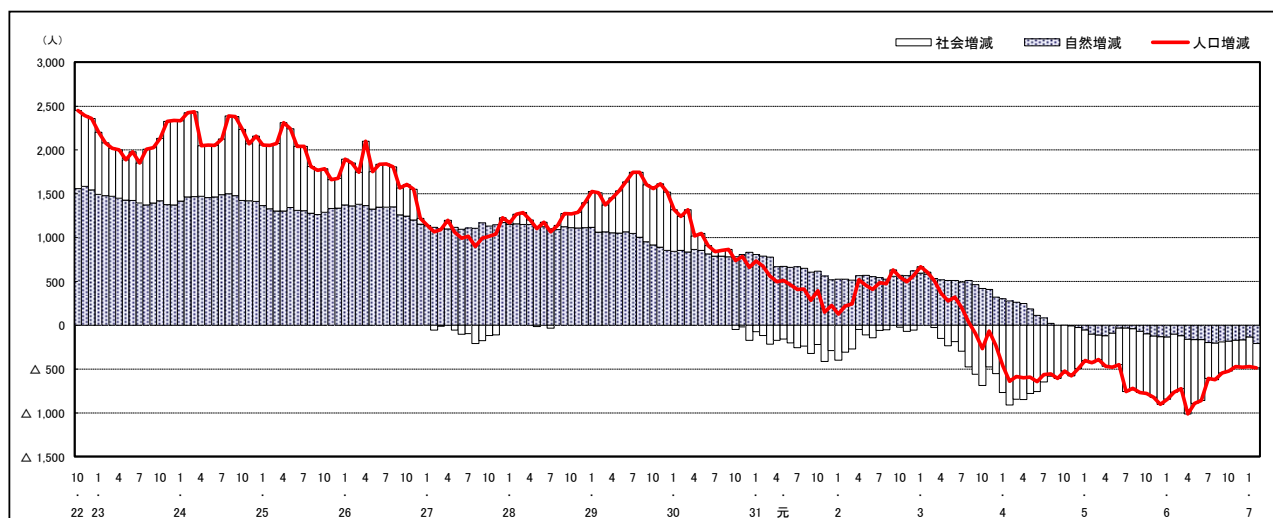

人口増減 (対前年同月差) の推移 [日本人、外国人別] (平成22年10月～)

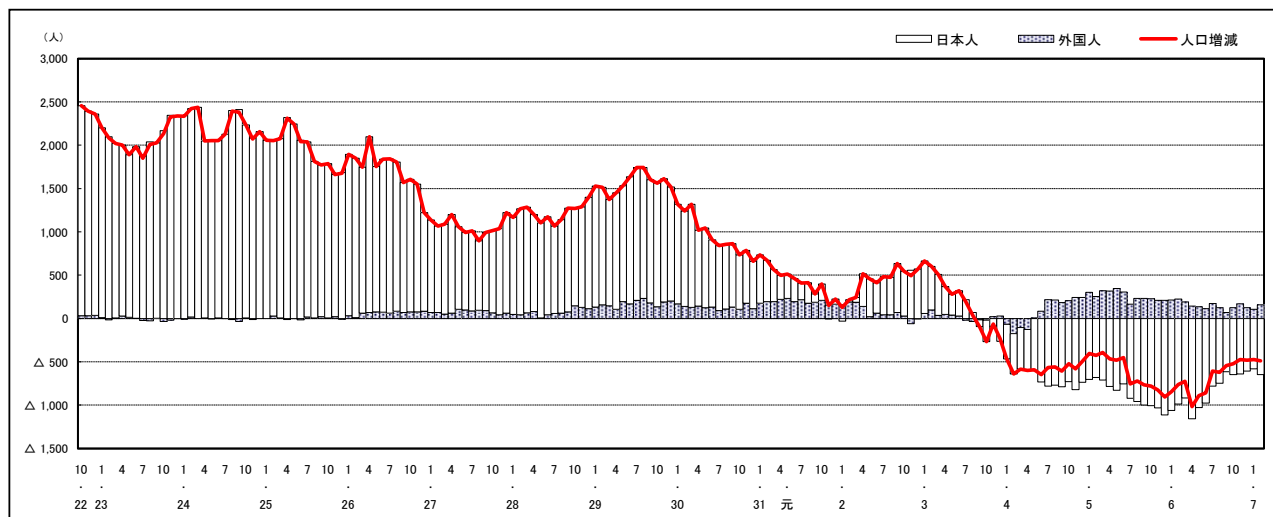

注) 国勢調査結果による推計人口の補正を行っており、社会増減は人口増減から自然増減を差し引いて算出している。

市区町別 推計人口の推移 (平成22年10月1日～)

安佐北区

H22国勢調査時の人口	R7.2.1現在の人口	H22国勢調査後の増減数	H22国勢調査後の増減率
149,633人	132,778人	△ 16,855人	△11.26%

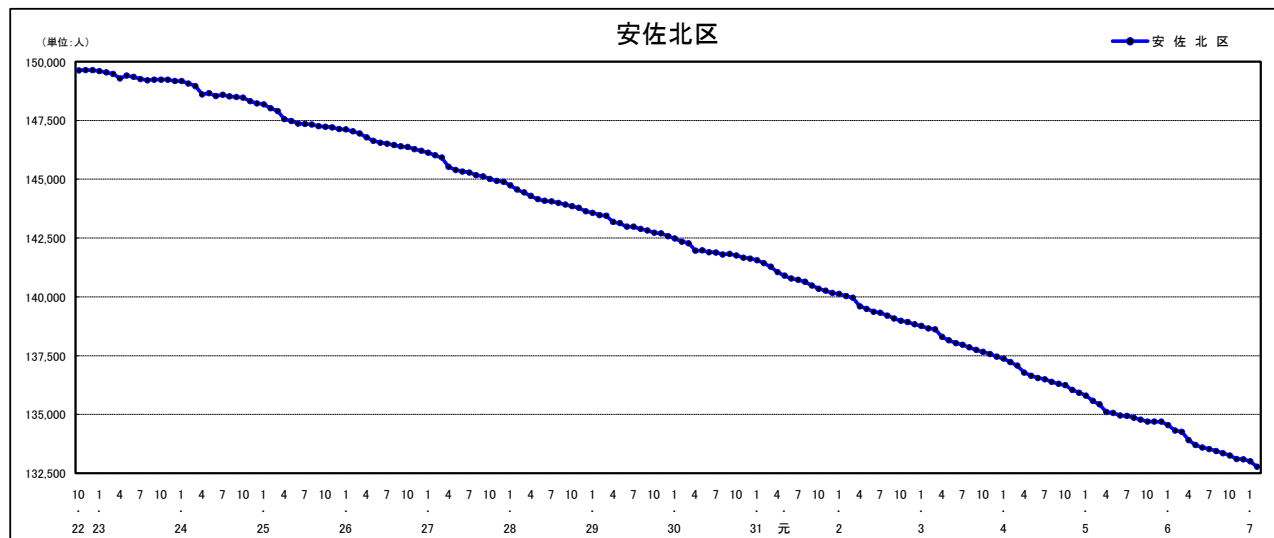

人口増減 (対前年同月差) の推移 [社会増減、自然増減別] (平成22年10月～)

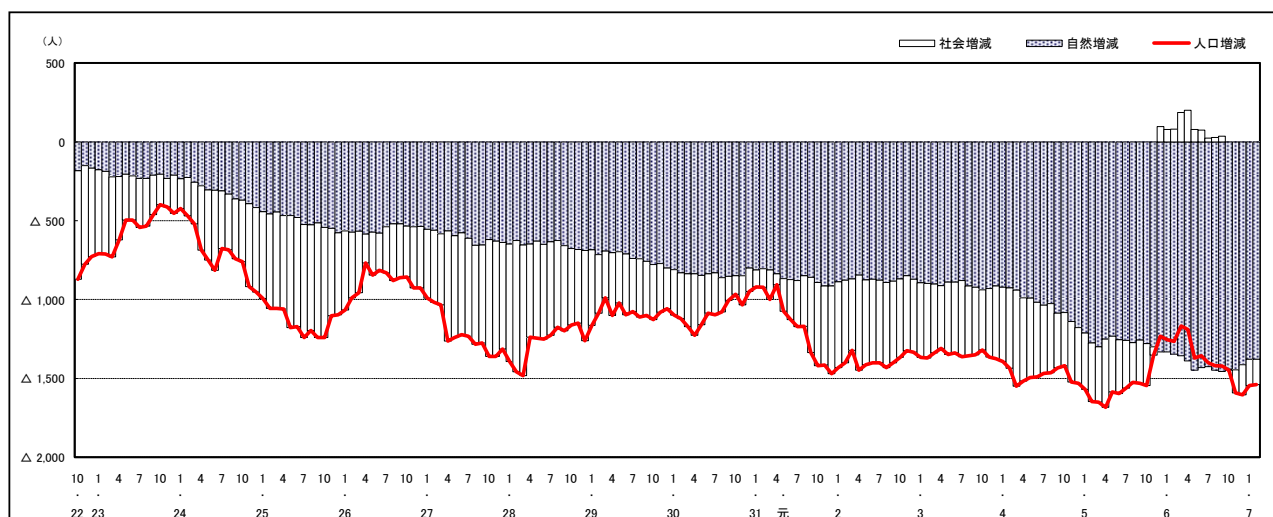

人口増減 (対前年同月差) の推移 [日本人、外国人別] (平成22年10月～)

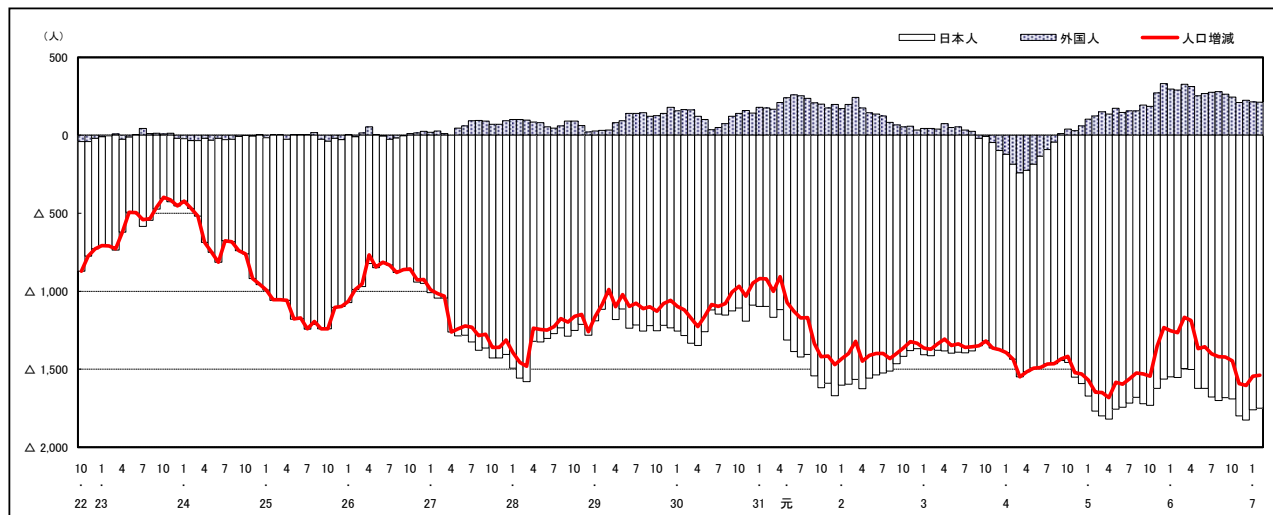

注) 国勢調査結果による推計人口の補正を行っており、社会増減は人口増減から自然増減を差し引いて算出している。

市区町別 推計人口の推移 (平成22年10月1日～)

安芸区

H22国勢調査時の人口	R7.2.1現在の人口	H22国勢調査後の増減数	H22国勢調査後の増減率
78,789人	73,082人	△ 5,707人	△ 7.24%

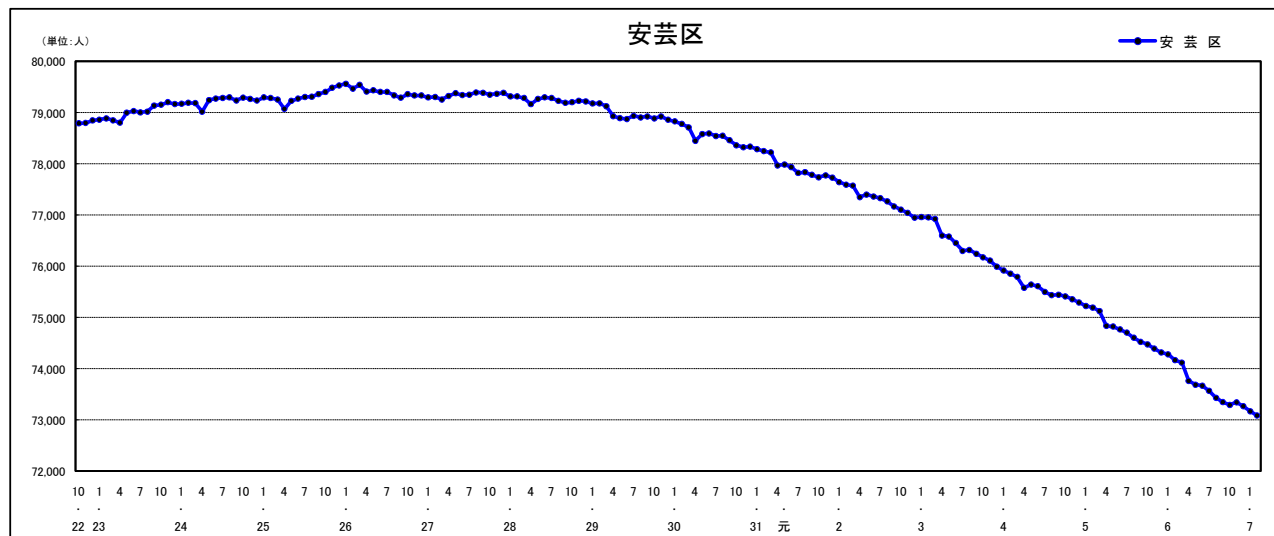

人口増減 (対前年同月差) の推移 [社会増減、自然増減別] (平成22年10月～)

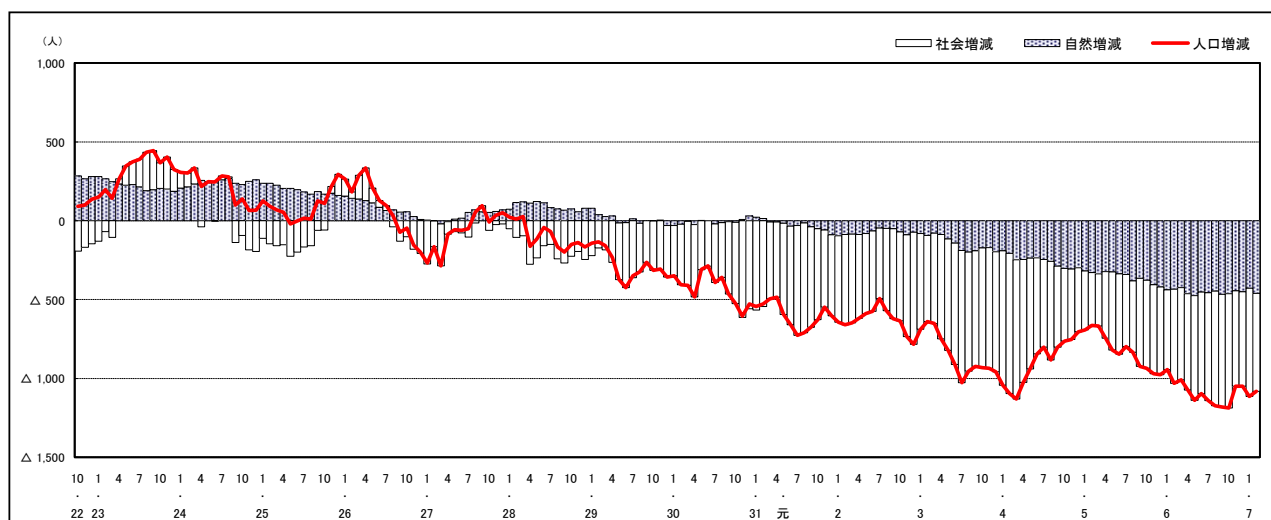

人口増減 (対前年同月差) の推移 [日本人、外国人別] (平成22年10月～)

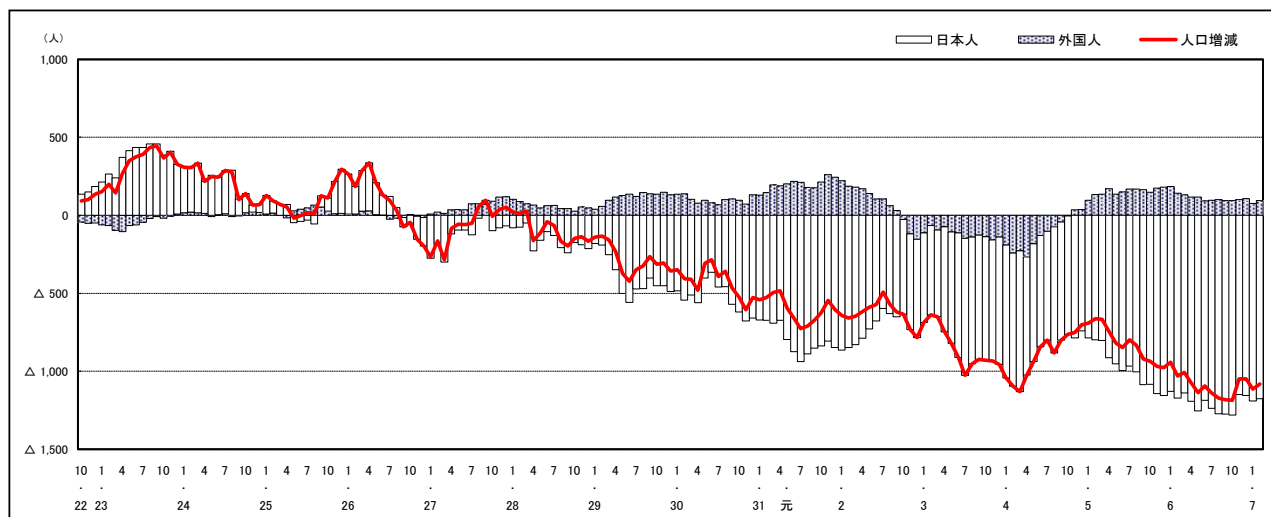

注) 国勢調査結果による推計人口の補正を行っており、社会増減は人口増減から自然増減を差し引いて算出している。

市区町別 推計人口の推移 (平成22年10月1日～)

佐伯区

H22国勢調査時の人口	R7.2.1現在の人口	H22国勢調査後の増減数	H22国勢調査後の増減率
135,280人	138,648人	3,368人	2.49%



人口増減 (対前年同月差) の推移 [社会増減、自然増減別] (平成22年10月～)

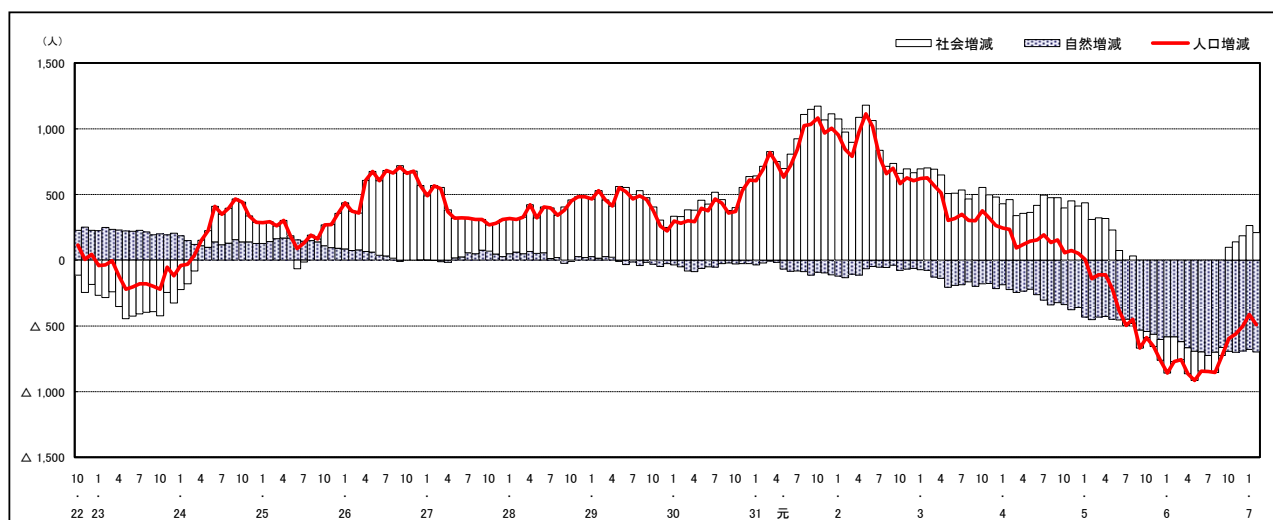

人口増減 (対前年同月差) の推移 [日本人、外国人別] (平成22年10月～)

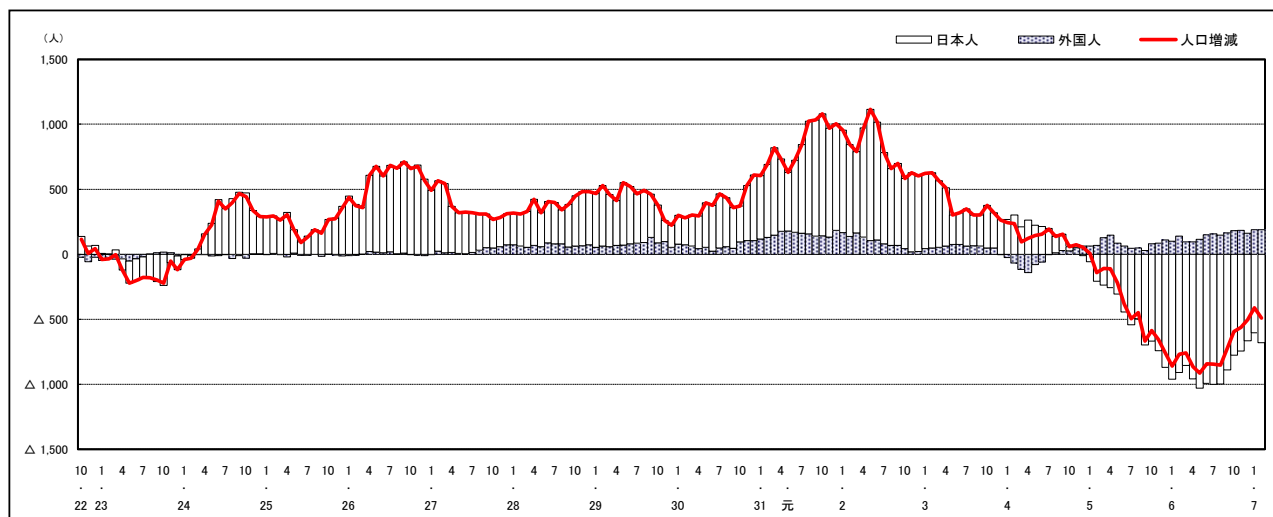

注) 国勢調査結果による推計人口の補正を行っており、社会増減は人口増減から自然増減を差し引いて算出している。

市区町別 推計人口の推移 (平成22年10月1日～)

呉市

H22国勢調査時の人口	R7.2.1現在の人口	H22国勢調査後の増減数	H22国勢調査後の増減率
239,973人	196,572人	△ 43,401人	△18.09%

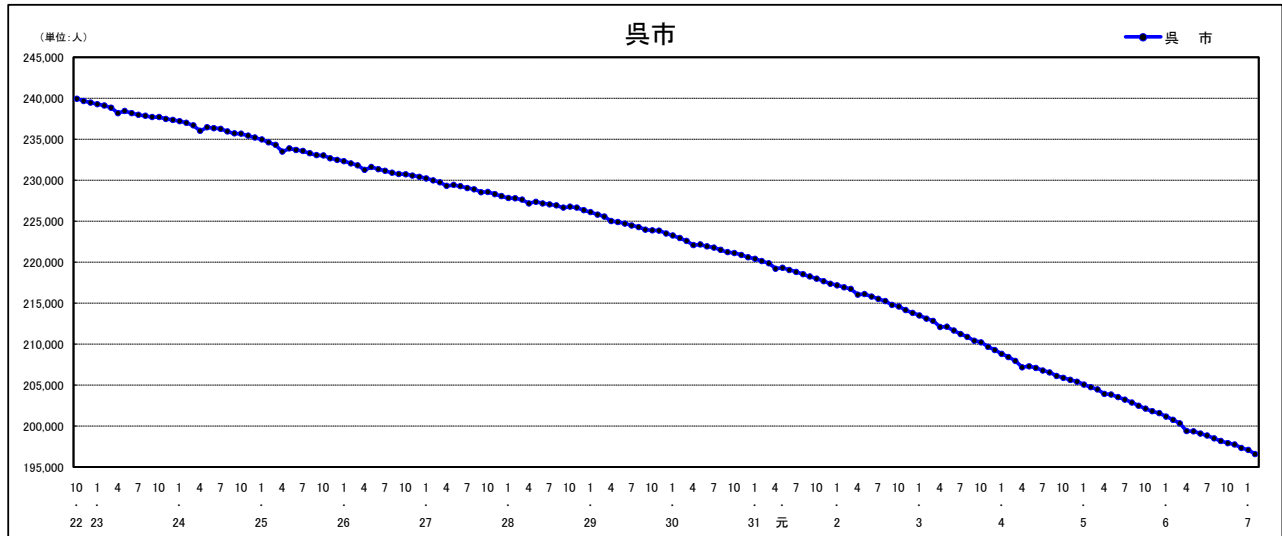

人口増減 (対前年同月差) の推移 [社会増減、自然増減別] (平成22年10月～)

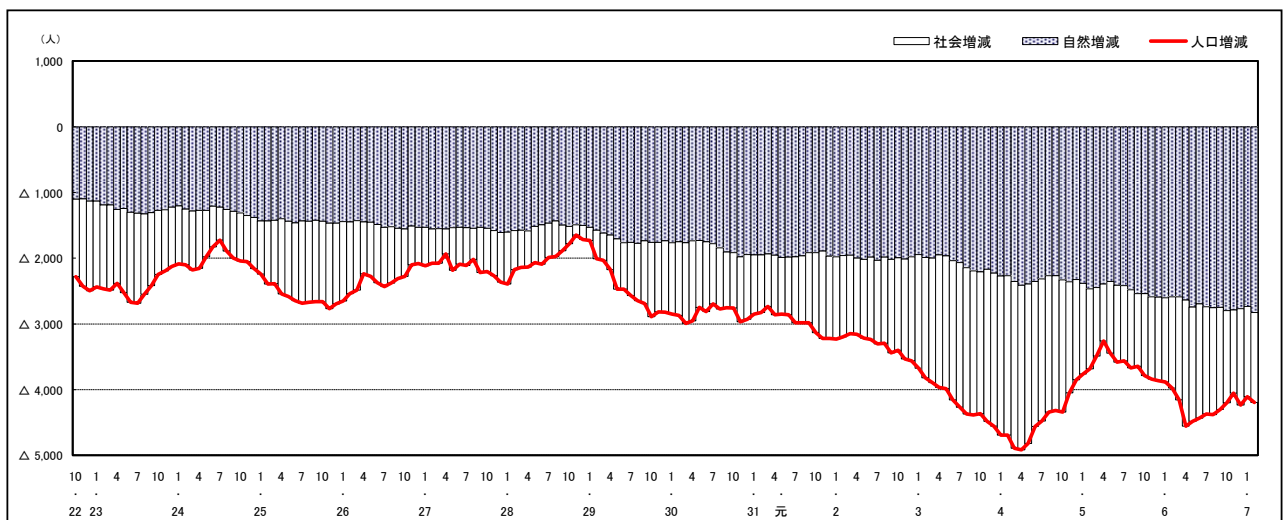

人口増減 (対前年同月差) の推移 [日本人、外国人別] (平成22年10月～)

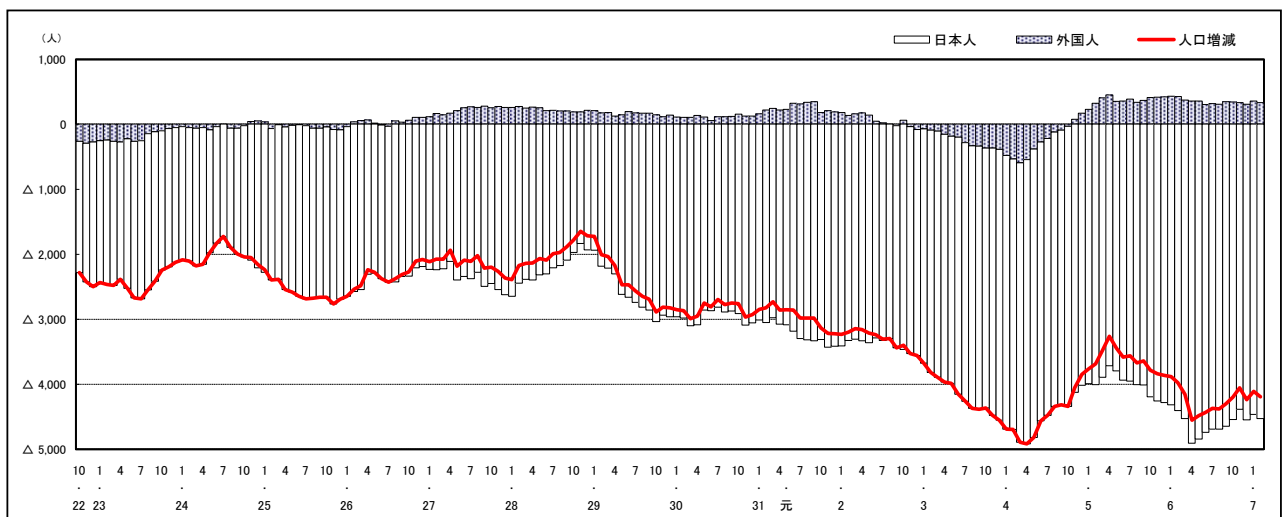

注) 国勢調査結果による推計人口の補正を行っており、社会増減は人口増減から自然増減を差し引いて算出している。

市区町別 推計人口の推移 (平成22年10月1日～)

竹原市

H22国勢調査時の人口	R7.2.1現在の人口	H22国勢調査後の増減数	H22国勢調査後の増減率
28,644人	21,807人	△ 6,837人	△23.87%

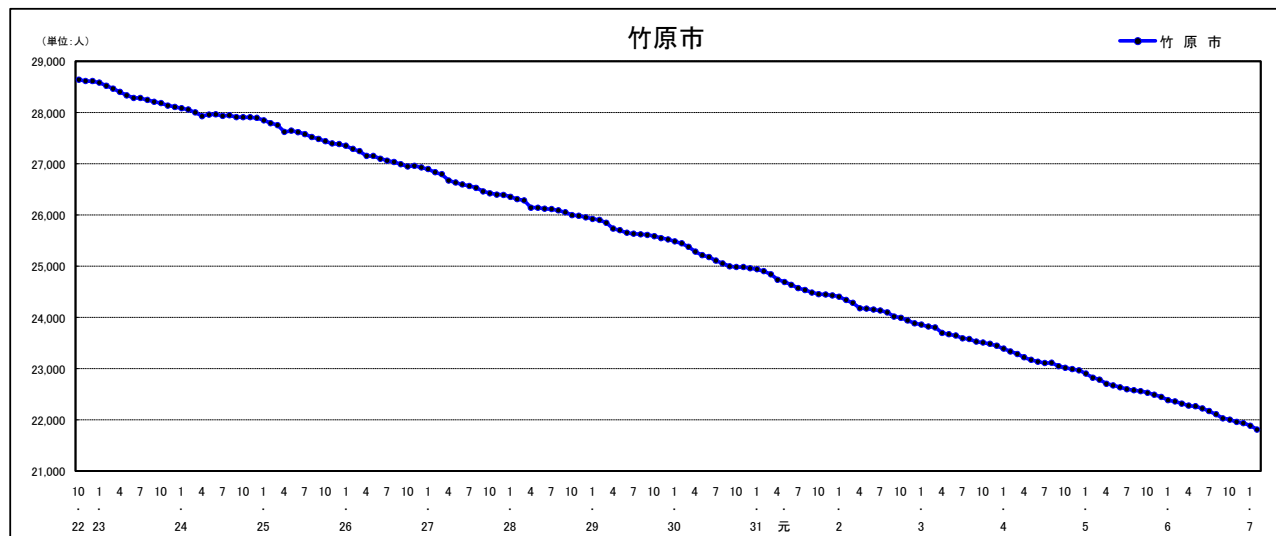

人口増減 (対前年同月差) の推移 [社会増減、自然増減別] (平成22年10月～)

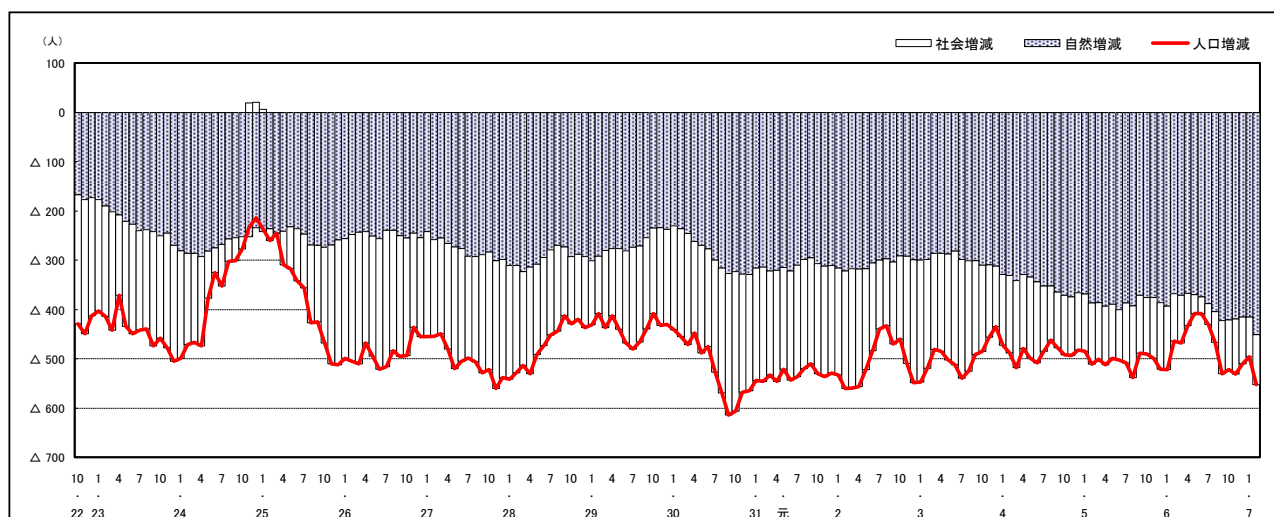

人口増減 (対前年同月差) の推移 [日本人、外国人別] (平成22年10月～)

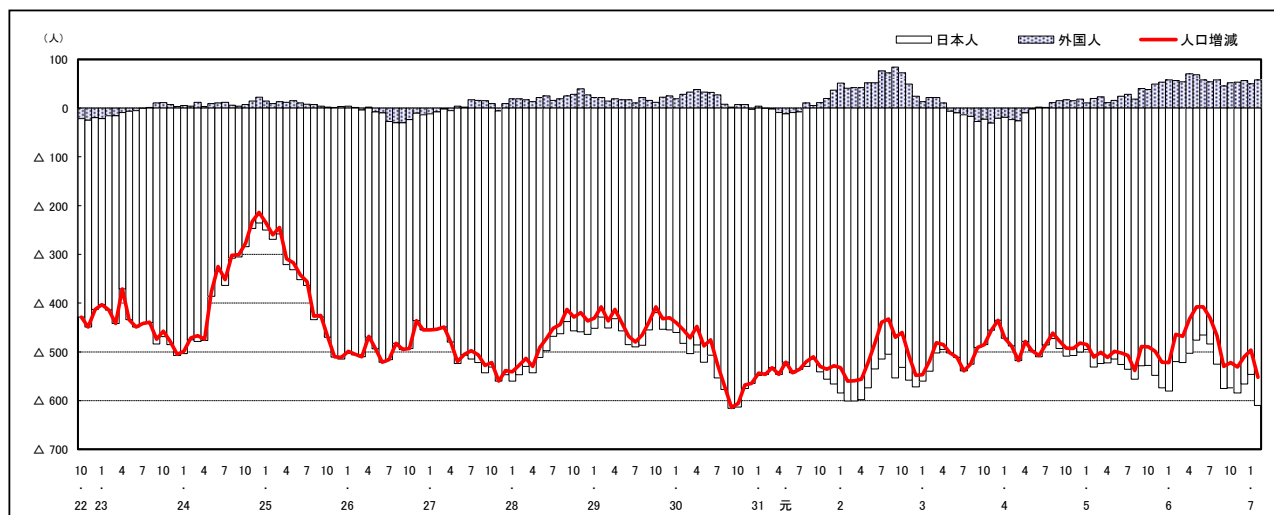

注) 国勢調査結果による推計人口の補正を行っており、社会増減は人口増減から自然増減を差し引いて算出している。

市区町別 推計人口の推移 (平成22年10月1日～)

三原市

H22国勢調査時の人口	R7.2.1現在の人口	H22国勢調査後の増減数	H22国勢調査後の増減率
100,509人	85,147人	△ 15,362人	△15.28%

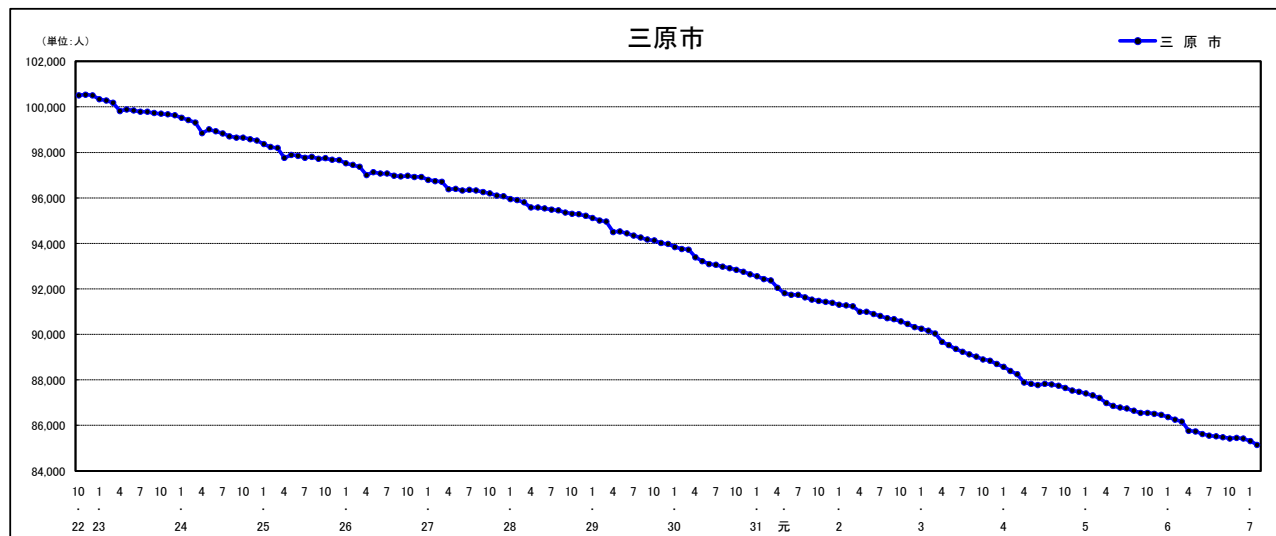

人口増減 (対前年同月差) の推移 [社会増減、自然増減別] (平成22年10月～)

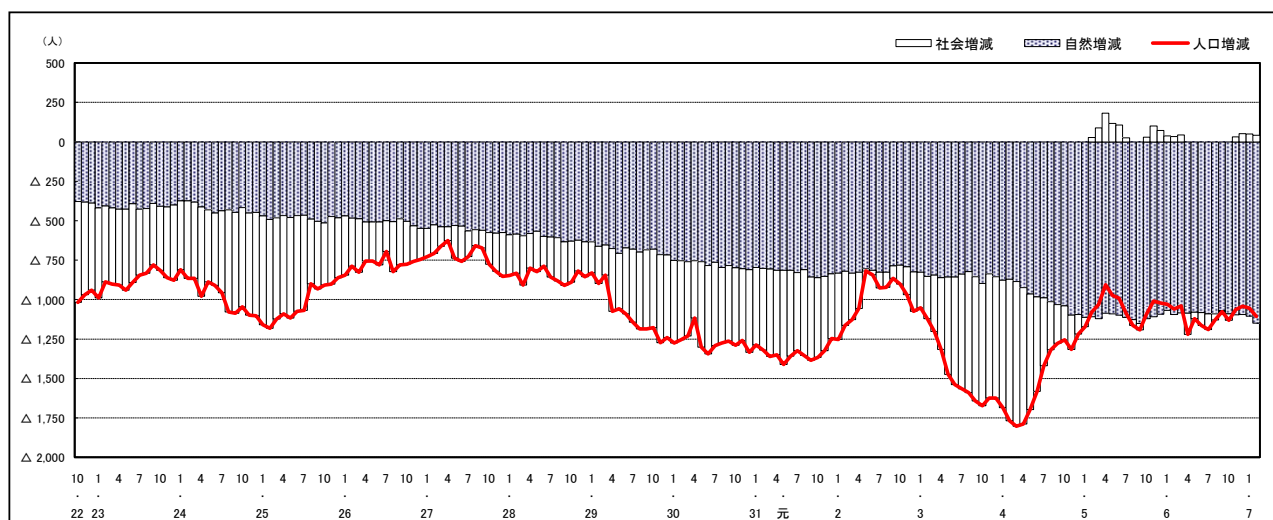

人口増減 (対前年同月差) の推移 [日本人、外国人別] (平成22年10月～)

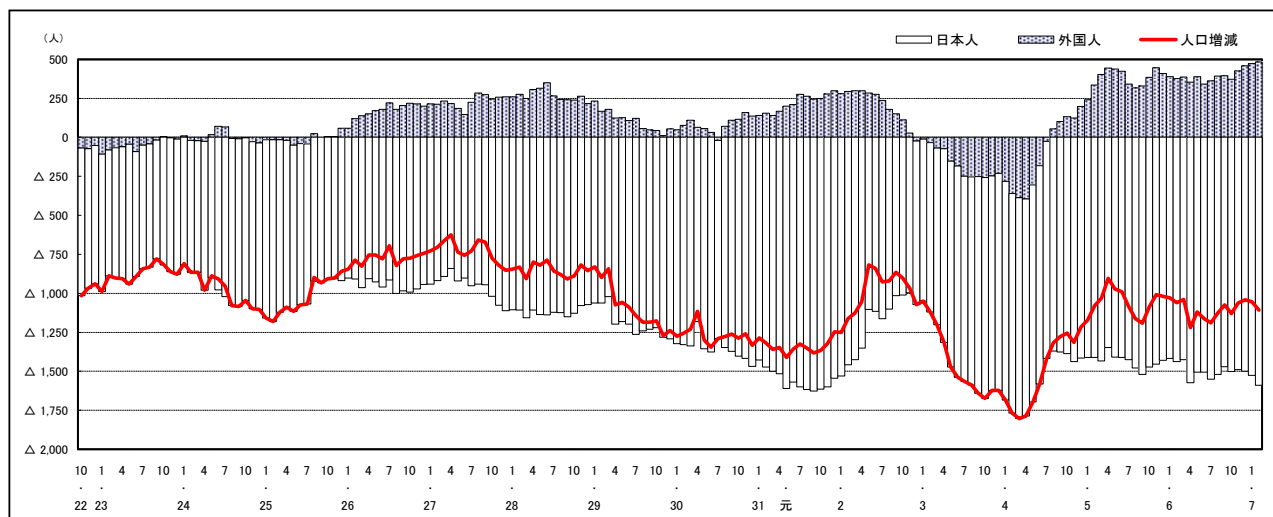

注) 国勢調査結果による推計人口の補正を行っており、社会増減は人口増減から自然増減を差し引いて算出している。

市区町別 推計人口の推移 (平成22年10月1日～)

尾道市

H22国勢調査時の人口	R7.2.1現在の人口	H22国勢調査後の増減数	H22国勢調査後の増減率
145,202人	122,527人	△ 22,675人	△15.62%

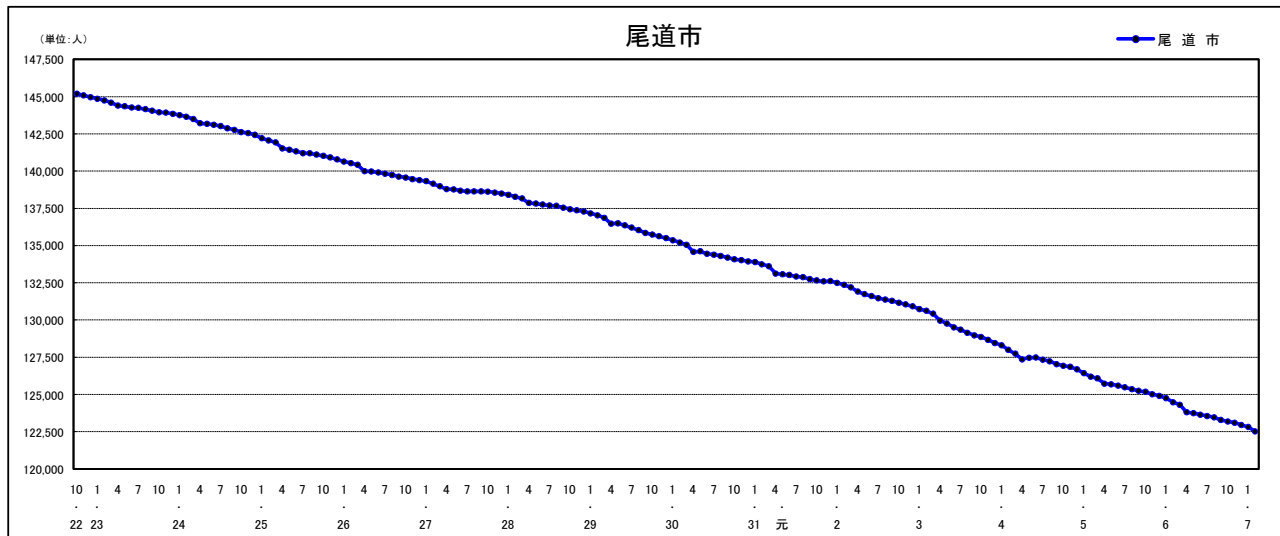

人口増減 (対前年同月差) の推移 [社会増減、自然増減別] (平成22年10月～)

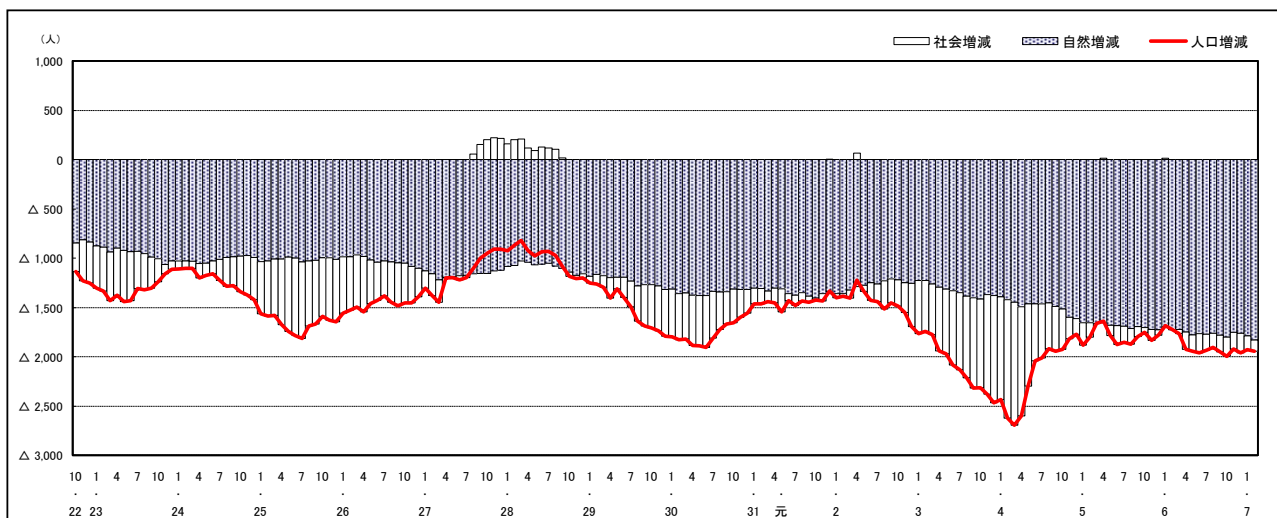

人口増減 (対前年同月差) の推移 [日本人、外国人別] (平成22年10月～)

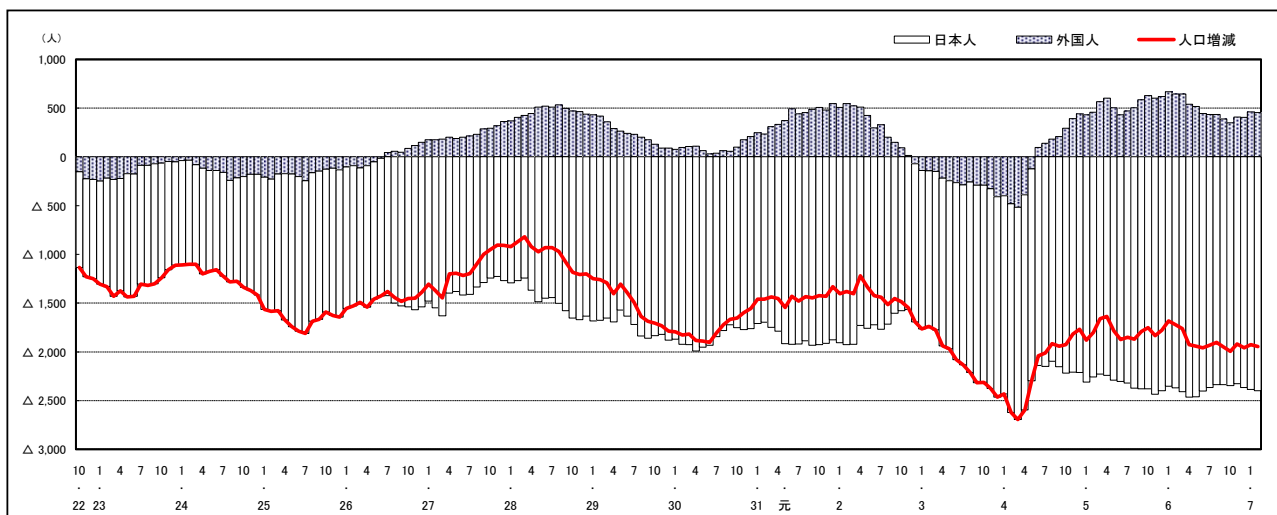

注) 国勢調査結果による推計人口の補正を行っており、社会増減は人口増減から自然増減を差し引いて算出している。

市区町別 推計人口の推移 (平成22年10月1日～)

福山市

H22国勢調査時の人口	R7.2.1現在の人口	H22国勢調査後の増減数	H22国勢調査後の増減率
461,357人	448,286人	△ 13,071人	△ 2.83%

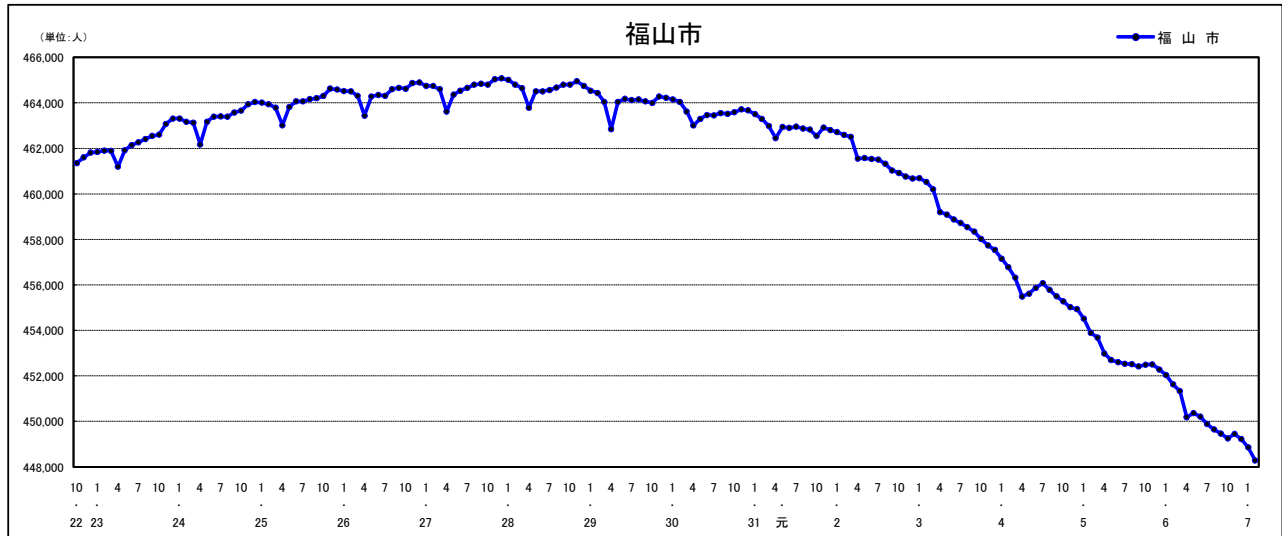

人口増減 (対前年同月差) の推移 [社会増減、自然増減別] (平成22年10月～)

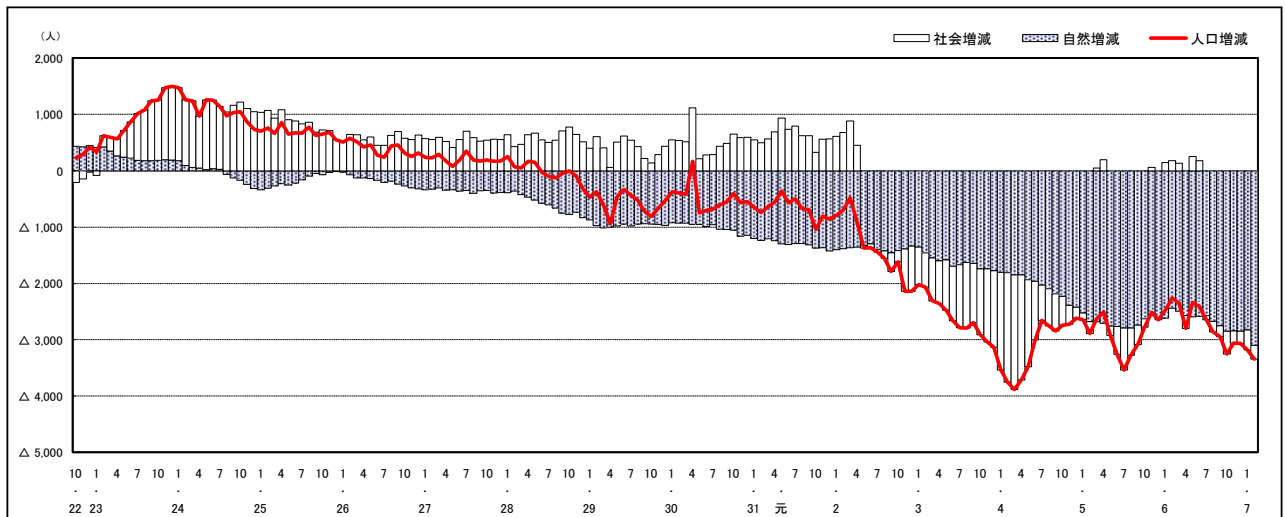

人口増減 (対前年同月差) の推移 [日本人、外国人別] (平成22年10月～)

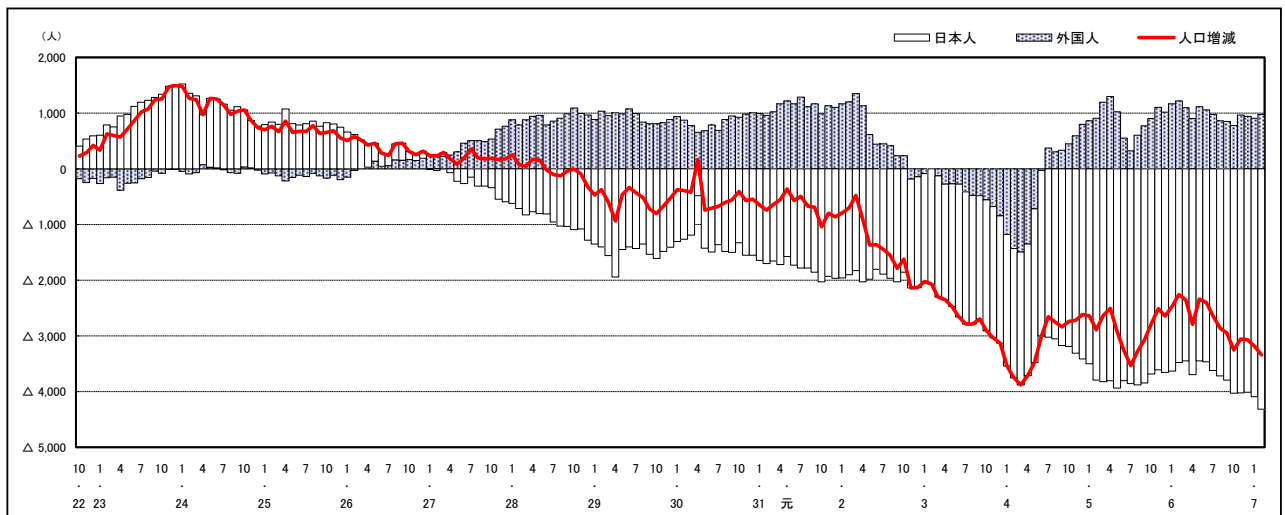

注) 国勢調査結果による推計人口の補正を行っており、社会増減は人口増減から自然増減を差し引いて算出している。

市区町別 推計人口の推移 (平成22年10月1日～)

府中市

H22国勢調査時の人口	R7.2.1現在の人口	H22国勢調査後の増減数	H22国勢調査後の増減率
42,563人	34,396人	△ 8,167人	△19.19%

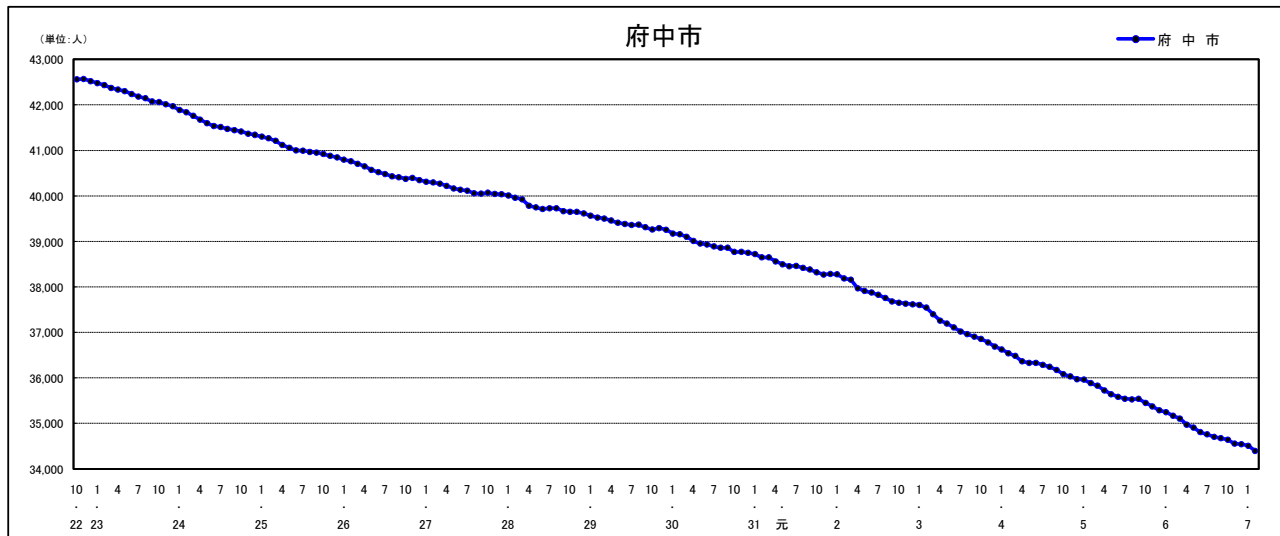

人口増減 (対前年同月差) の推移 [社会増減、自然増減別] (平成22年10月～)

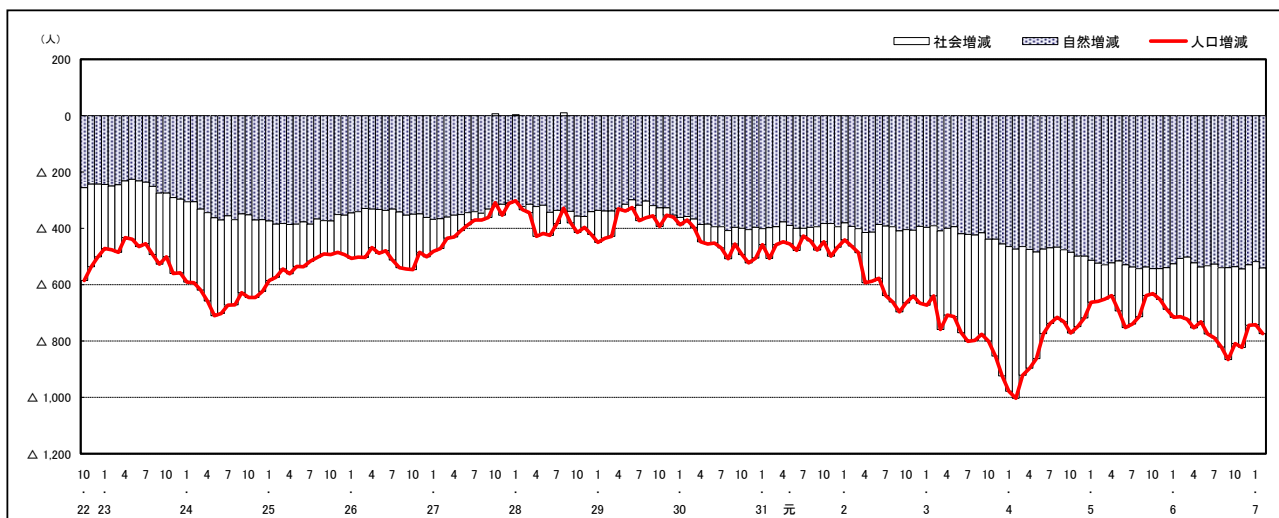

人口増減 (対前年同月差) の推移 [日本人、外国人別] (平成22年10月～)

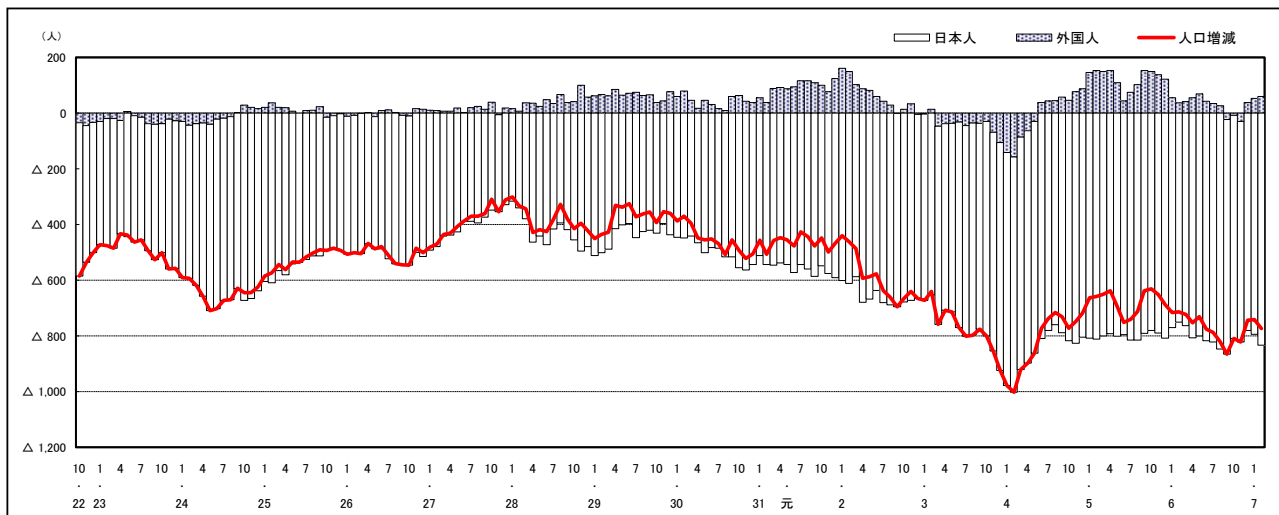

注) 国勢調査結果による推計人口の補正を行っており、社会増減は人口増減から自然増減を差し引いて算出している。

市区町別 推計人口の推移 (平成22年10月1日～)

三次市

H22国勢調査時の人口	R7.2.1現在の人口	H22国勢調査後の増減数	H22国勢調査後の増減率
56,605人	47,151人	△ 9,454人	△16.70%

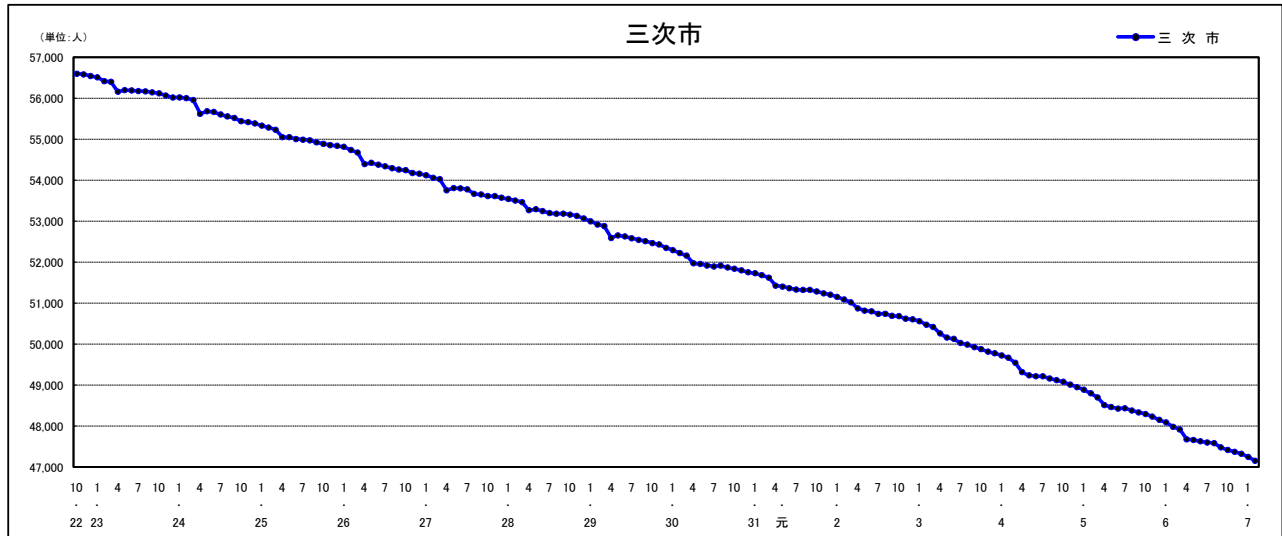

人口増減 (対前年同月差) の推移 [社会増減、自然増減別] (平成22年10月～)

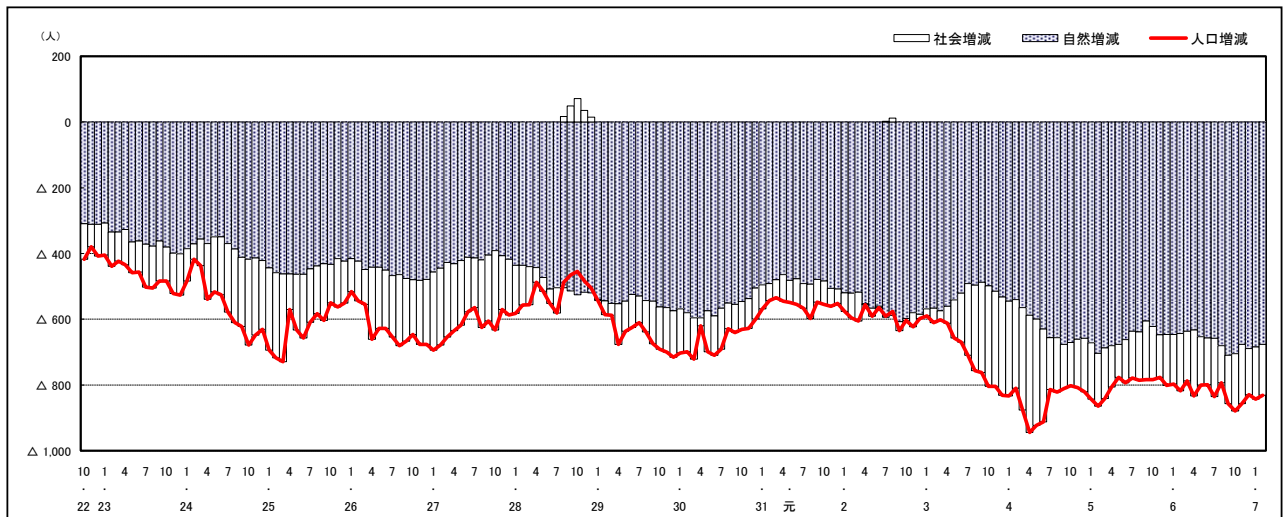

人口増減 (対前年同月差) の推移 [日本人、外国人別] (平成22年10月～)

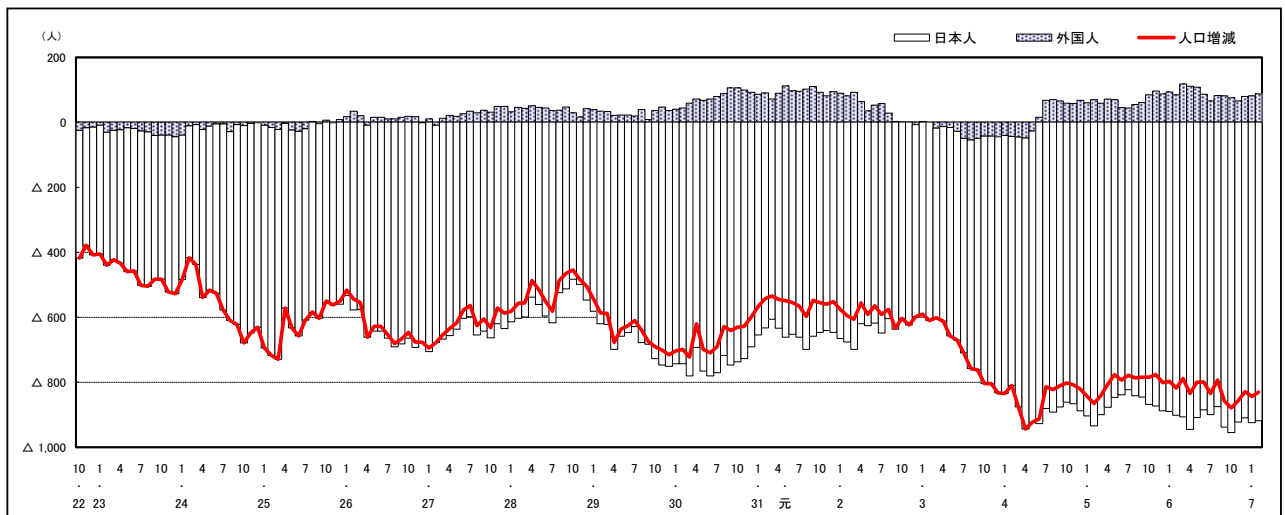

注) 国勢調査結果による推計人口の補正を行っており、社会増減は人口増減から自然増減を差し引いて算出している。

市区町別 推計人口の推移 (平成22年10月1日～)

庄原市

H22国勢調査時の人口	R7.2.1現在の人口	H22国勢調査後の増減数	H22国勢調査後の増減率
40,244人	30,426人	△ 9,818人	△24.40%

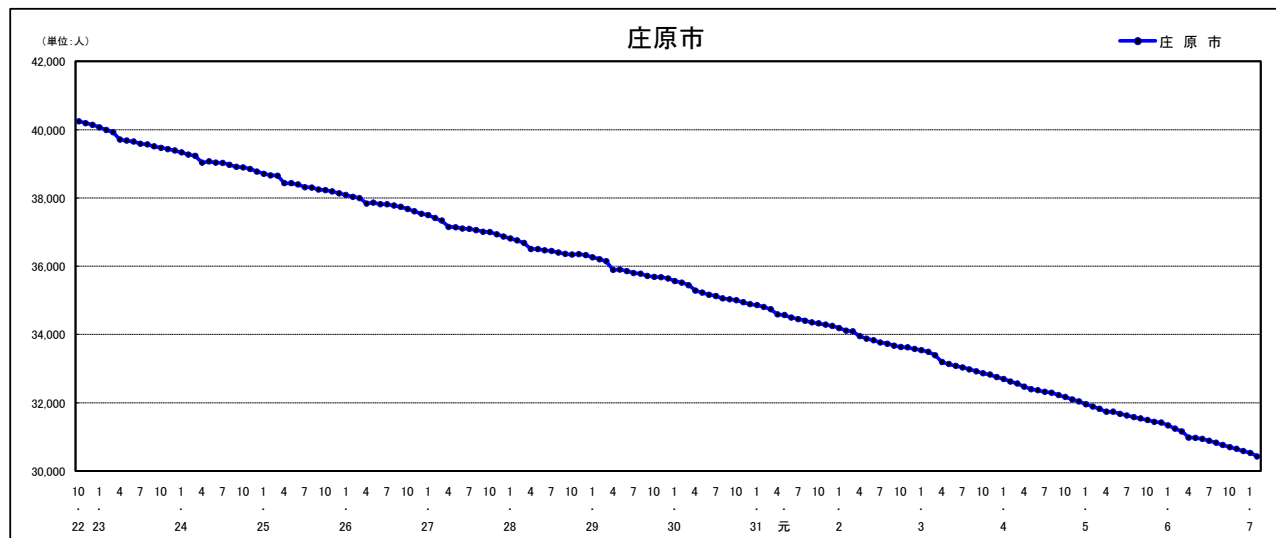

人口増減 (対前年同月差) の推移 [社会増減、自然増減別] (平成22年10月～)

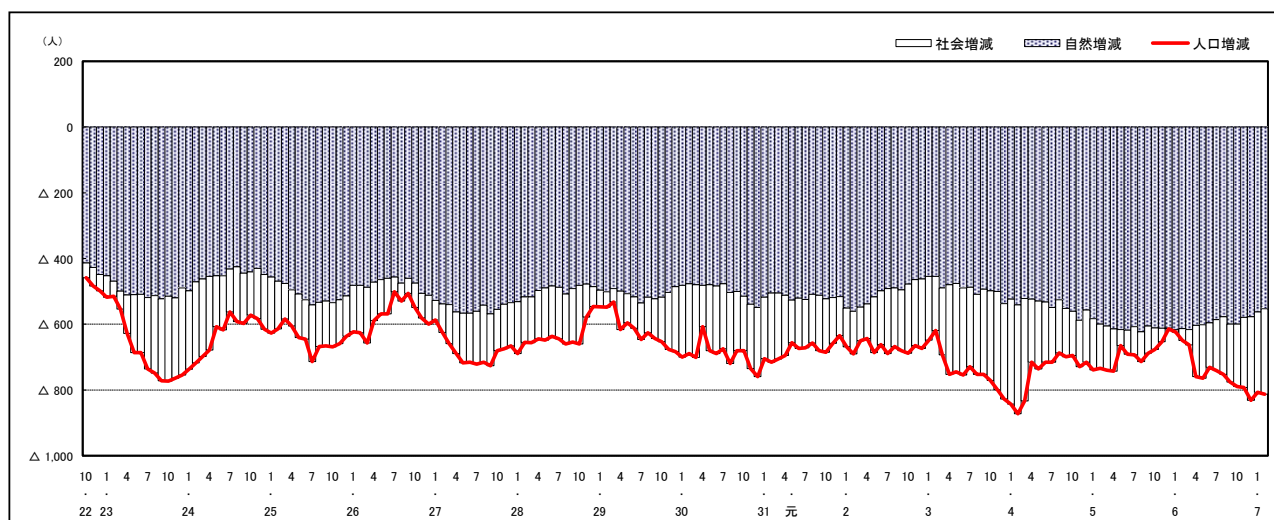

人口増減 (対前年同月差) の推移 [日本人、外国人別] (平成22年10月～)

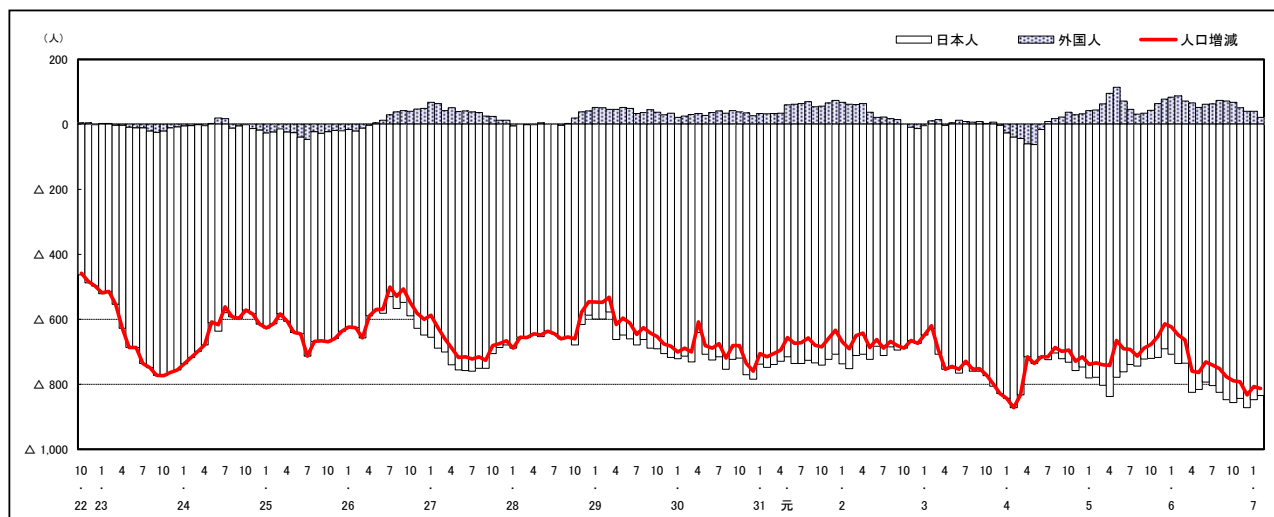

注) 国勢調査結果による推計人口の補正を行っており、社会増減は人口増減から自然増減を差し引いて算出している。

市区町別 推計人口の推移 (平成22年10月1日～)

大竹市

H22国勢調査時の人口	R7.2.1現在の人口	H22国勢調査後の増減数	H22国勢調査後の増減率
28,836人	24,947人	△ 3,889人	△13.49%

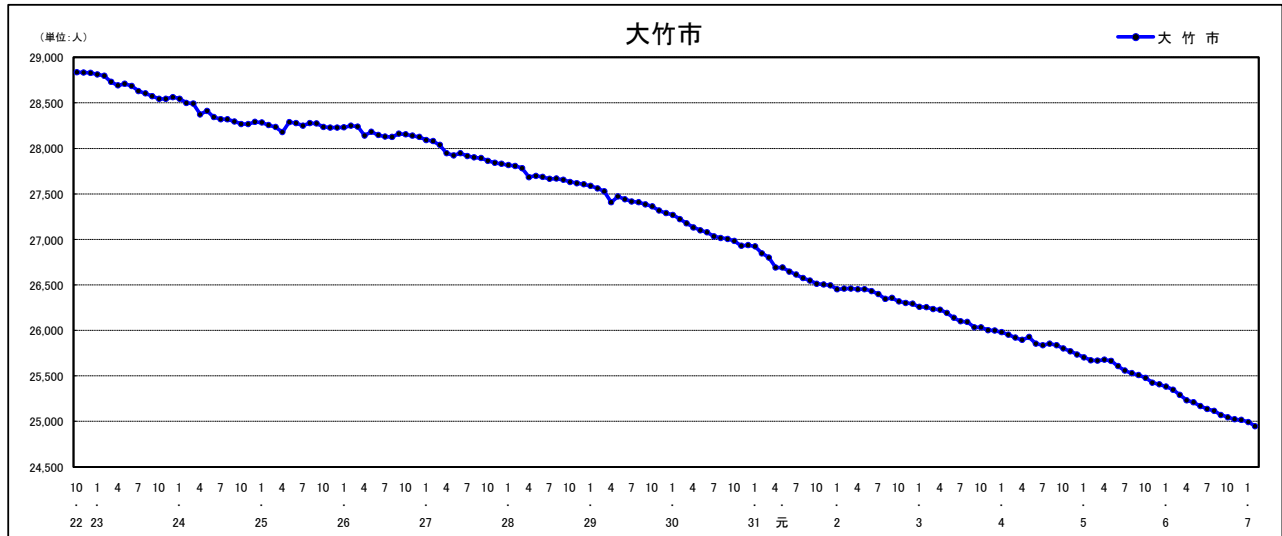

人口増減 (対前年同月差) の推移 [社会増減、自然増減別] (平成22年10月～)

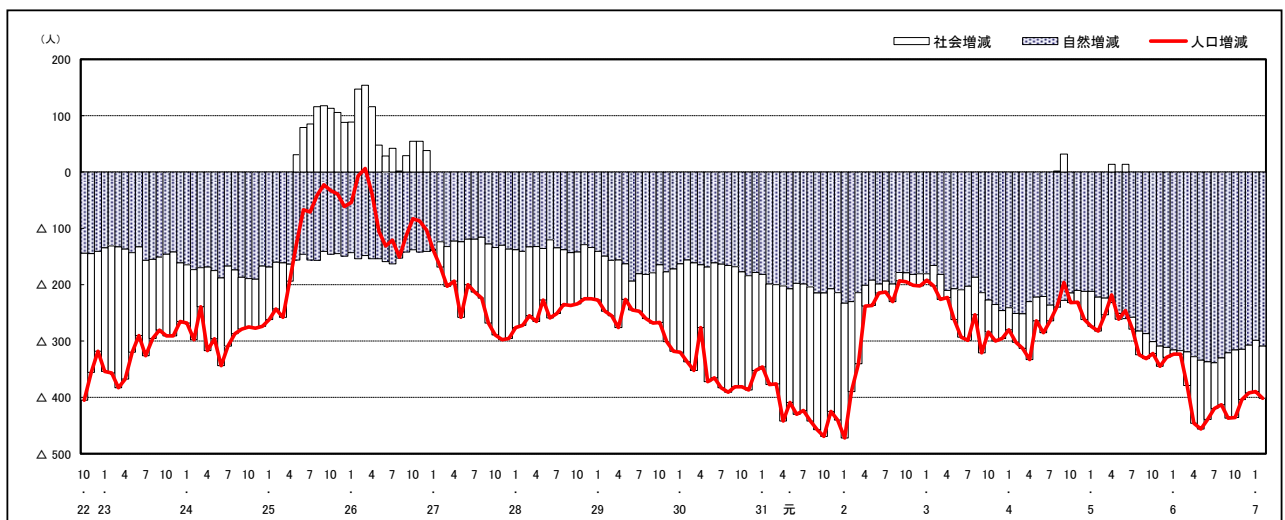

人口増減 (対前年同月差) の推移 [日本人、外国人別] (平成22年10月～)

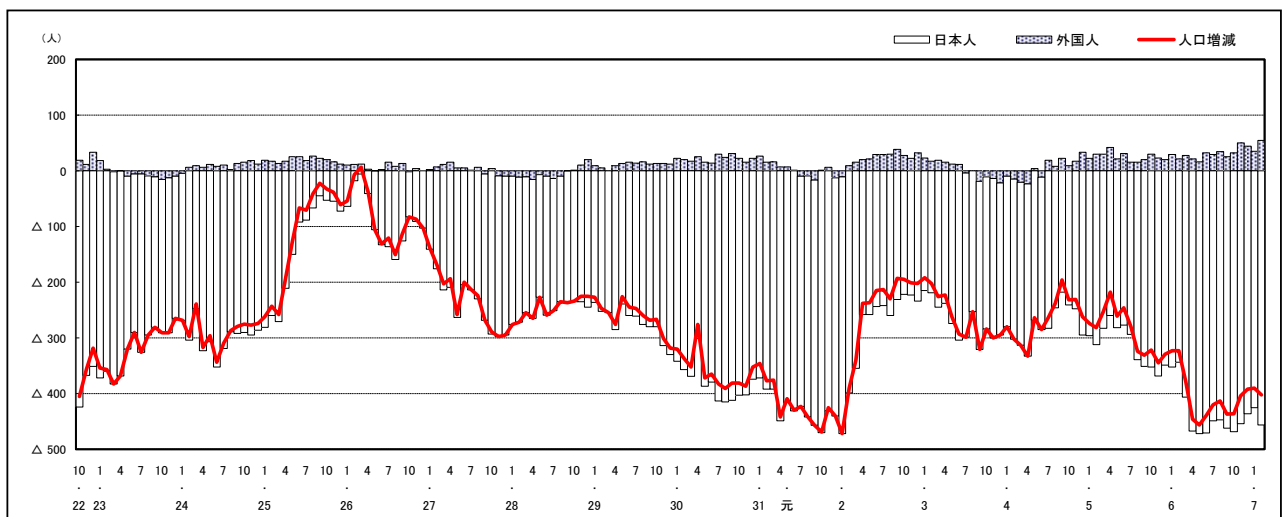

注) 国勢調査結果による推計人口の補正を行っており、社会増減は人口増減から自然増減を差し引いて算出している。

市区町別 推計人口の推移 (平成22年10月1日～)

東広島市

H22国勢調査時の人口	R7.2.1現在の人口	H22国勢調査後の増減数	H22国勢調査後の増減率
190,135人	198,529人	8,394人	4.41%



人口増減 (対前年同月差) の推移 [社会増減、自然増減別] (平成22年10月～)

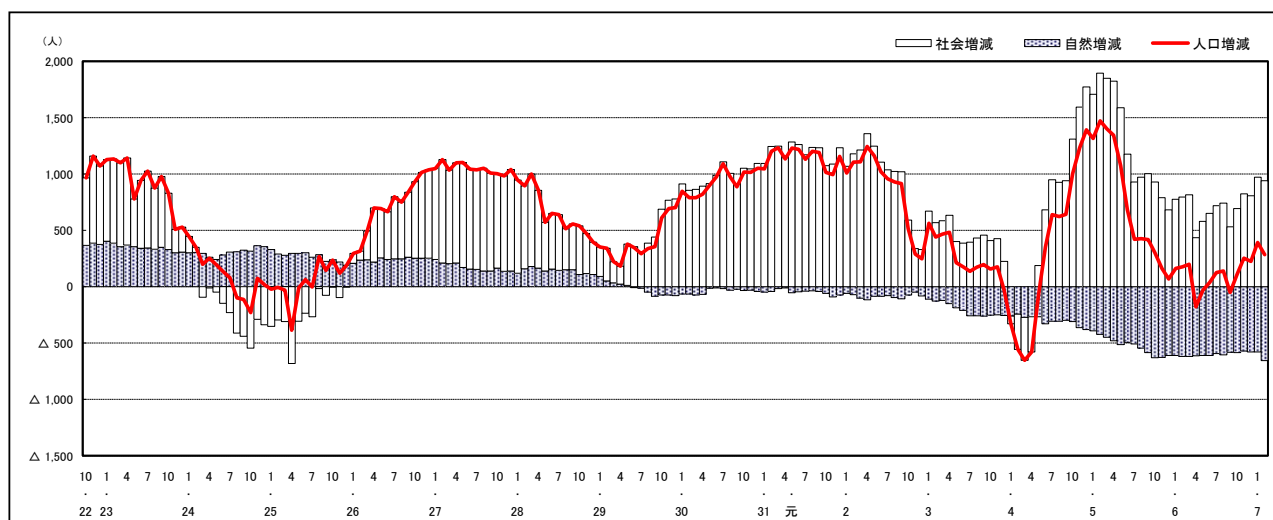

人口増減 (対前年同月差) の推移 [日本人、外国人別] (平成22年10月～)

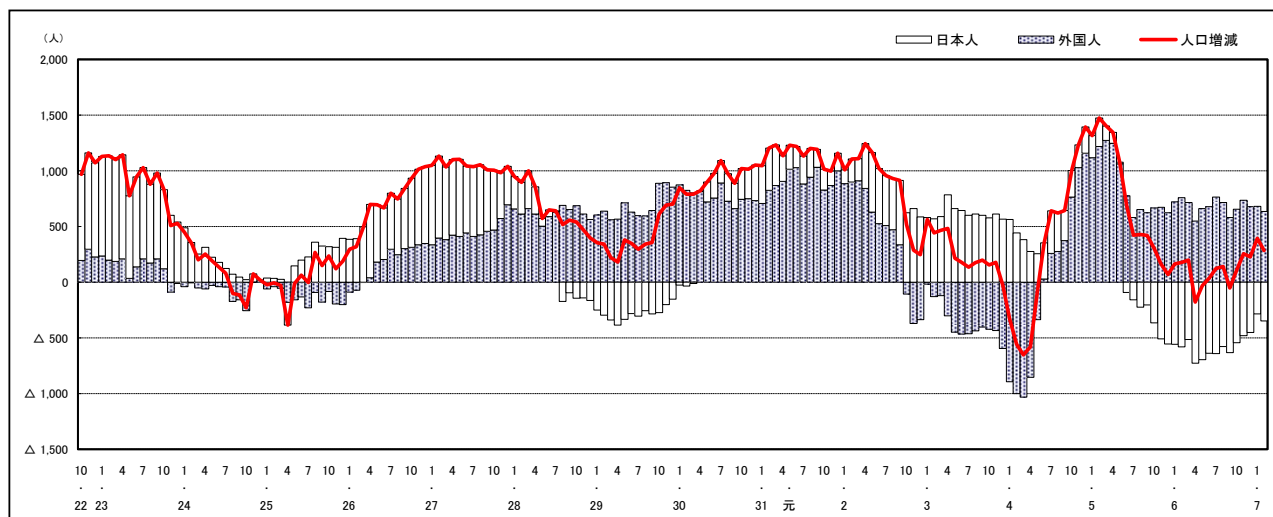

注) 国勢調査結果による推計人口の補正を行っており、社会増減は人口増減から自然増減を差し引いて算出している。

市区町別 推計人口の推移 (平成22年10月1日～)

廿日市市

H22国勢調査時の人口	R7.2.1現在の人口	H22国勢調査後の増減数	H22国勢調査後の増減率
114,038人	112,404人	△ 1,634人	△ 1.43%



人口増減 (対前年同月差) の推移 [社会増減、自然増減別] (平成22年10月～)

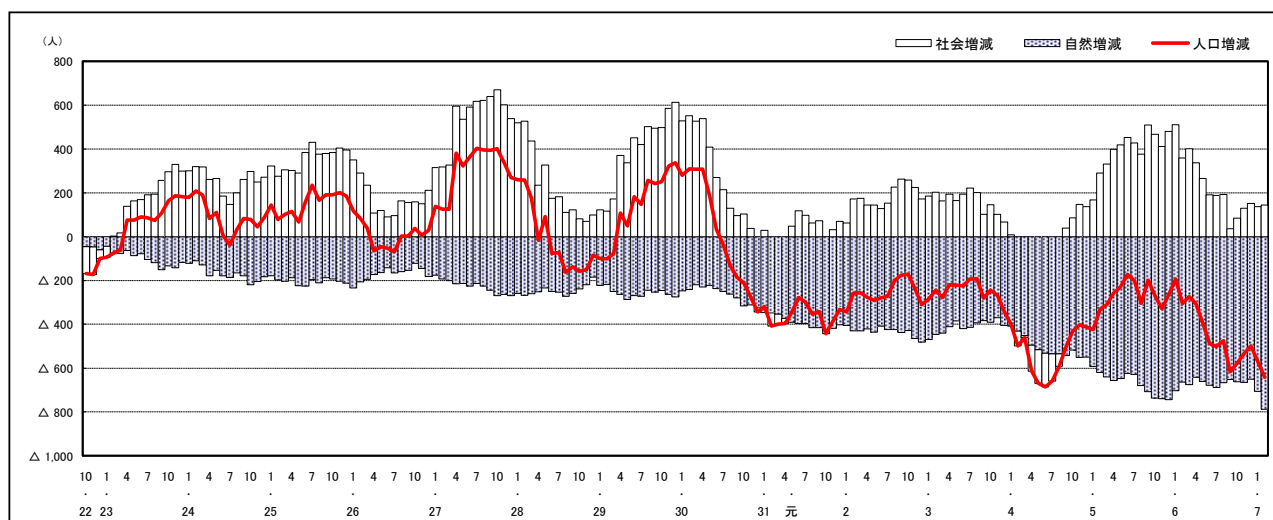

人口増減 (対前年同月差) の推移 [日本人、外国人別] (平成22年10月～)

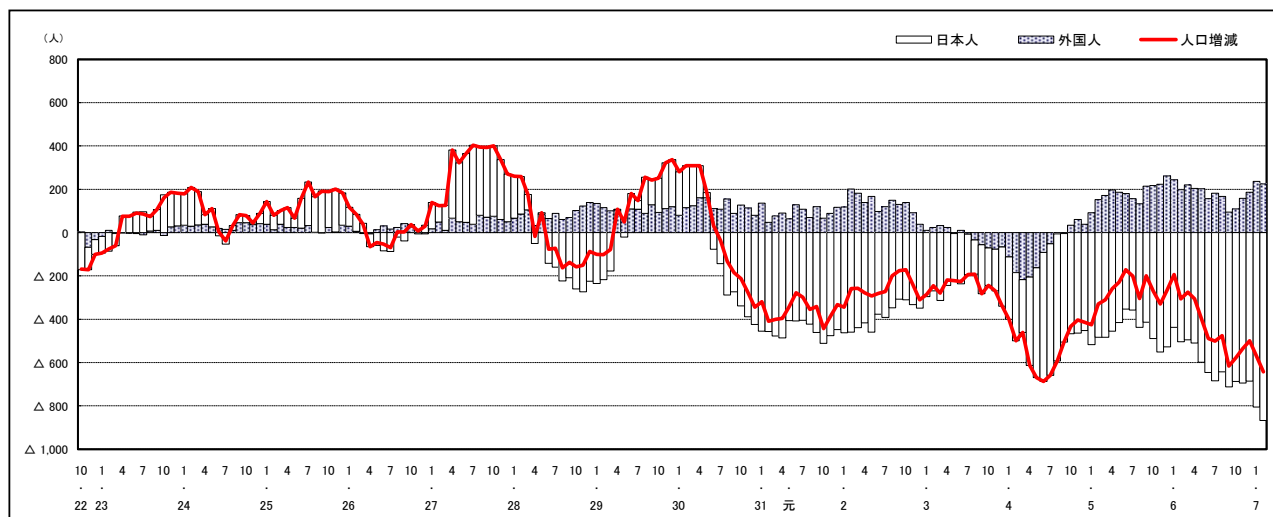

注) 国勢調査結果による推計人口の補正を行っており、社会増減は人口増減から自然増減を差し引いて算出している。

市区町別 推計人口の推移 (平成22年10月1日～)

安芸高田市

H22国勢調査時の人口	R7.2.1現在の人口	H22国勢調査後の増減数	H22国勢調査後の増減率
31,487人	24,321人	△ 7,166人	△22.76%

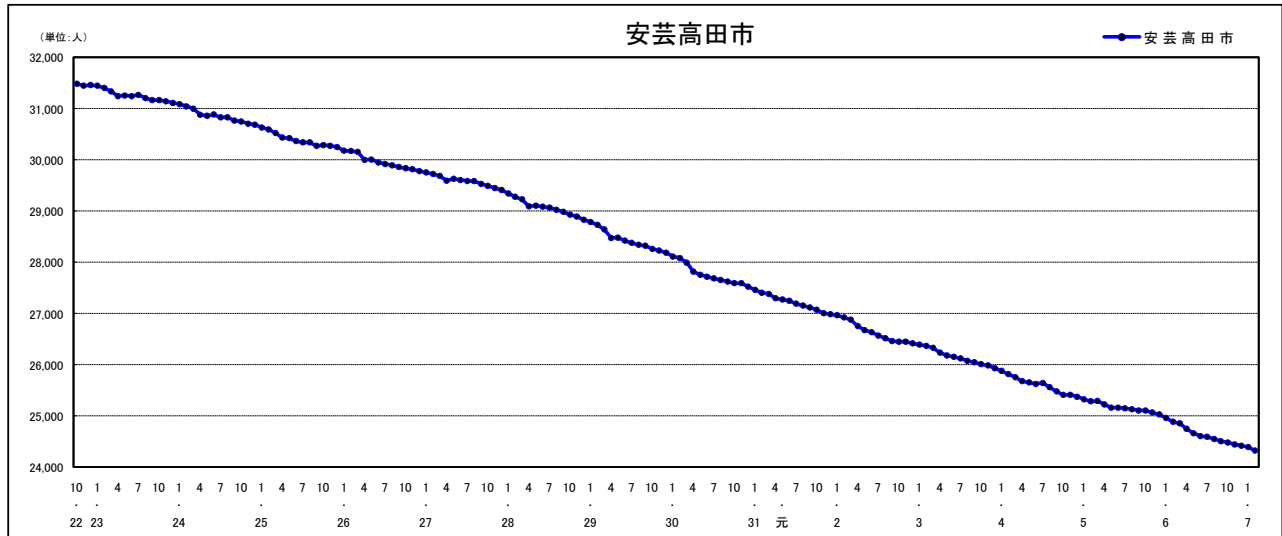

人口増減 (対前年同月差) の推移 [社会増減、自然増減別] (平成22年10月～)

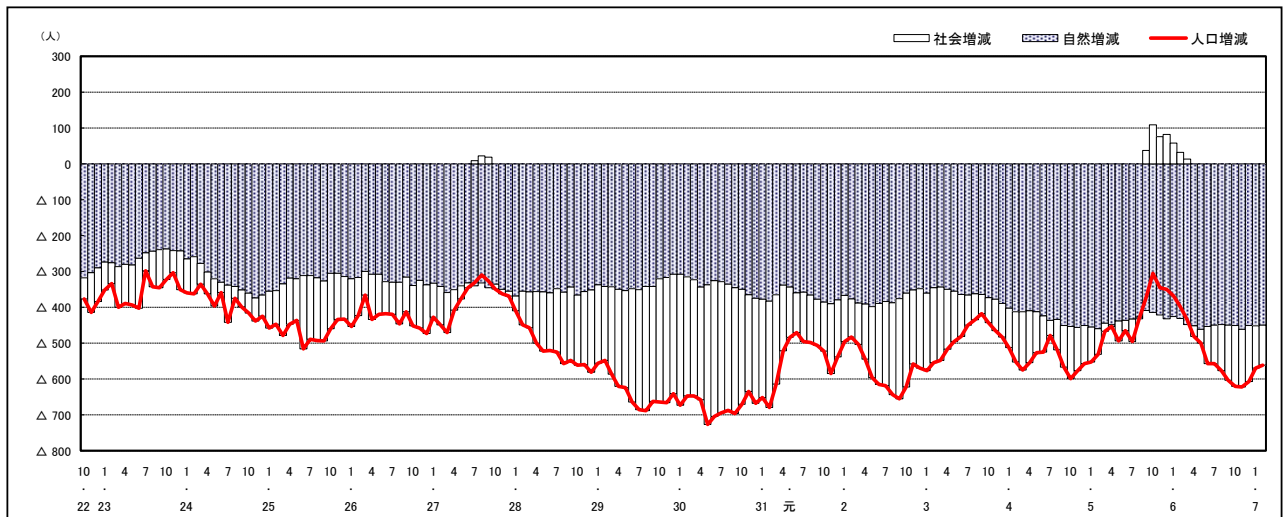

人口増減 (対前年同月差) の推移 [日本人、外国人別] (平成22年10月～)

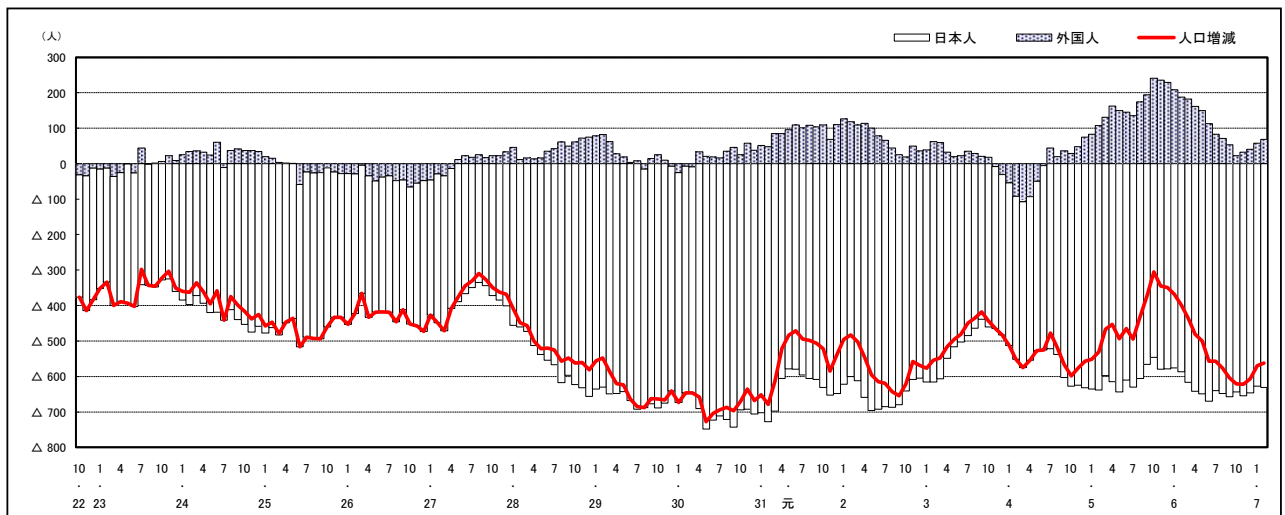

注) 国勢調査結果による推計人口の補正を行っており、社会増減は人口増減から自然増減を差し引いて算出している。

市区町別 推計人口の推移 (平成22年10月1日～)

江田島市

H22国勢調査時の人口	R7.2.1現在の人口	H22国勢調査後の増減数	H22国勢調査後の増減率
27,031人	20,087人	△ 6,944人	△25.69%

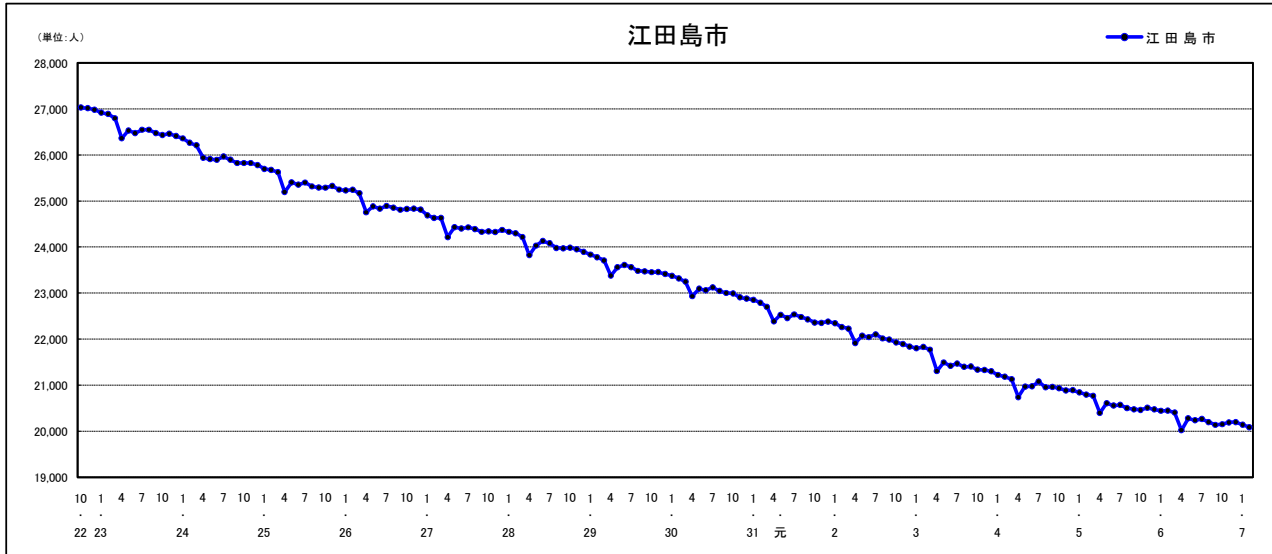

人口増減（対前年同月差）の推移 [社会増減、自然増減別] (平成22年10月～)

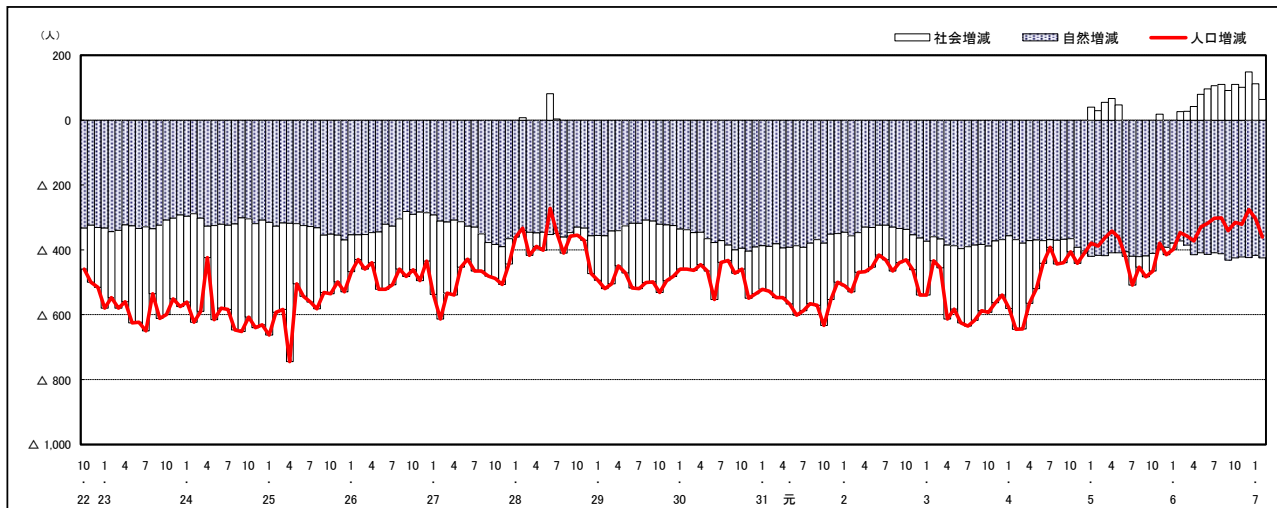

人口増減（対前年同月差）の推移 [日本人、外国人別] (平成22年10月～)

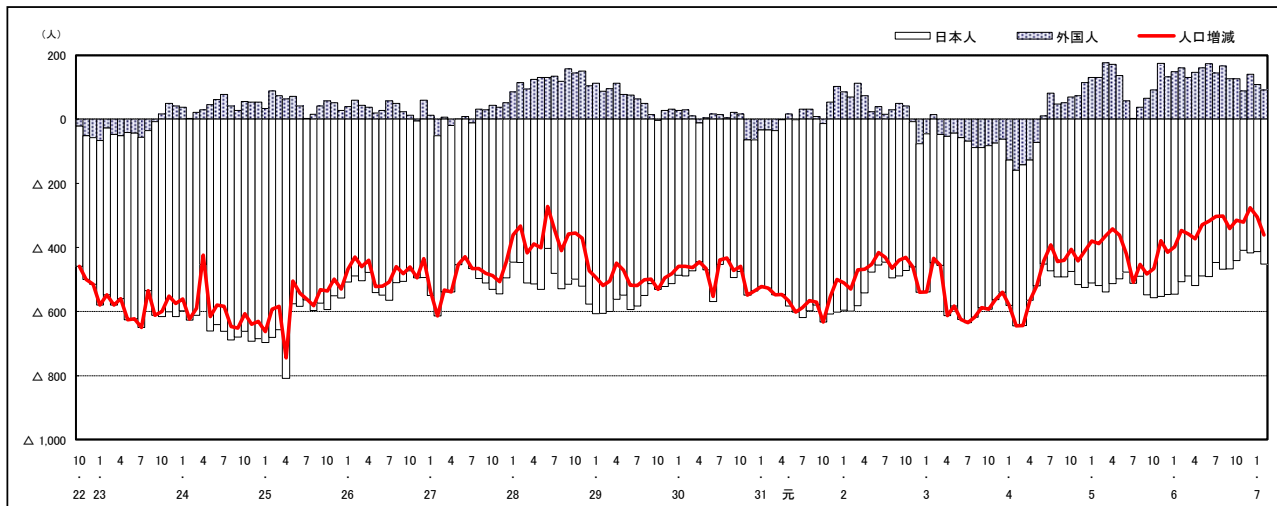

注) 国勢調査結果による推計人口の補正を行っており、社会増減は人口増減から自然増減を差し引いて算出している。

市区町別 推計人口の推移 (平成22年10月1日～)

府中町

H22国勢調査時の人口	R7.2.1現在の人口	H22国勢調査後の増減数	H22国勢調査後の増減率
50,442人	51,180人	738人	1.46%



人口増減 (対前年同月差) の推移 [社会増減、自然増減別] (平成22年10月～)

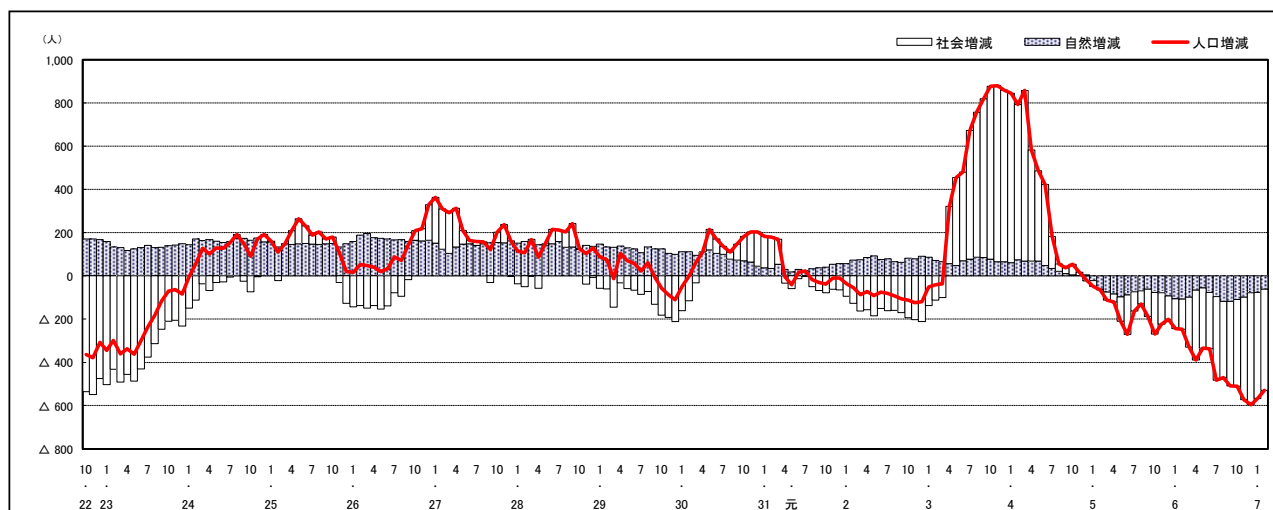

人口増減 (対前年同月差) の推移 [日本人、外国人別] (平成22年10月～)

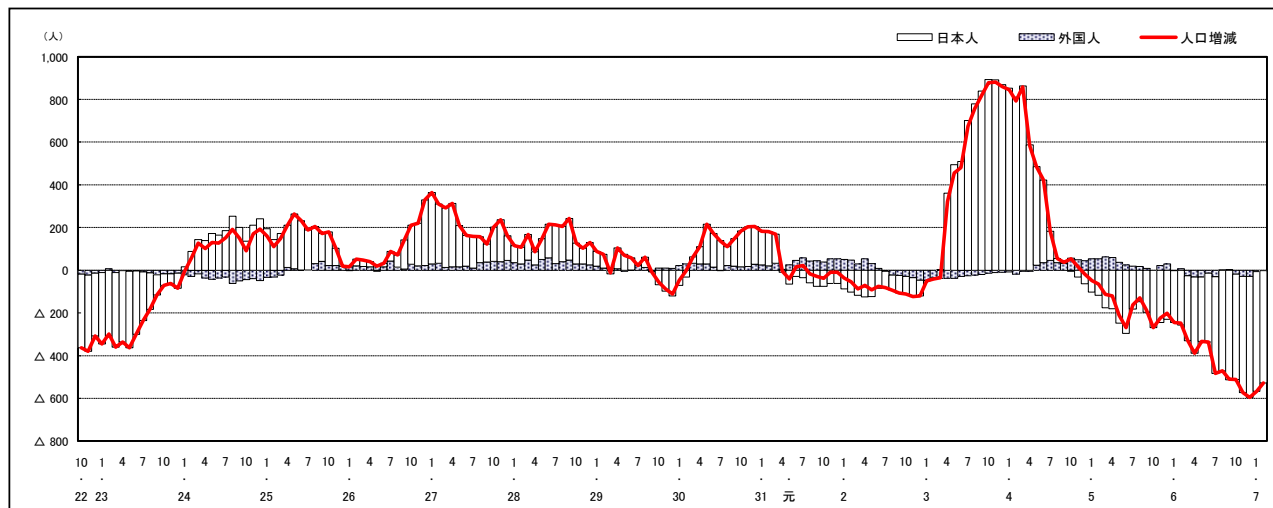

注) 国勢調査結果による推計人口の補正を行っており、社会増減は人口増減から自然増減を差し引いて算出している。

市区町別 推計人口の推移 (平成22年10月1日～)

海田町

H22国勢調査時の人口	R7.2.1現在の人口	H22国勢調査後の増減数	H22国勢調査後の増減率
28,475人	30,230人	1,755人	6.16%



人口増減 (対前年同月差) の推移 [社会増減、自然増減別] (平成22年10月～)

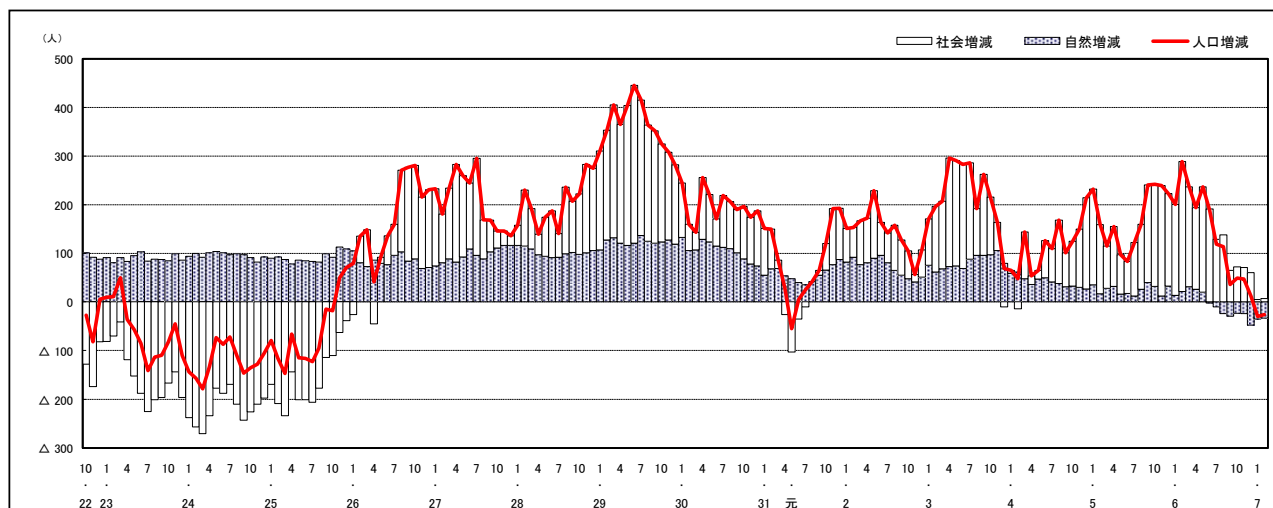

人口増減 (対前年同月差) の推移 [日本人、外国人別] (平成22年10月～)

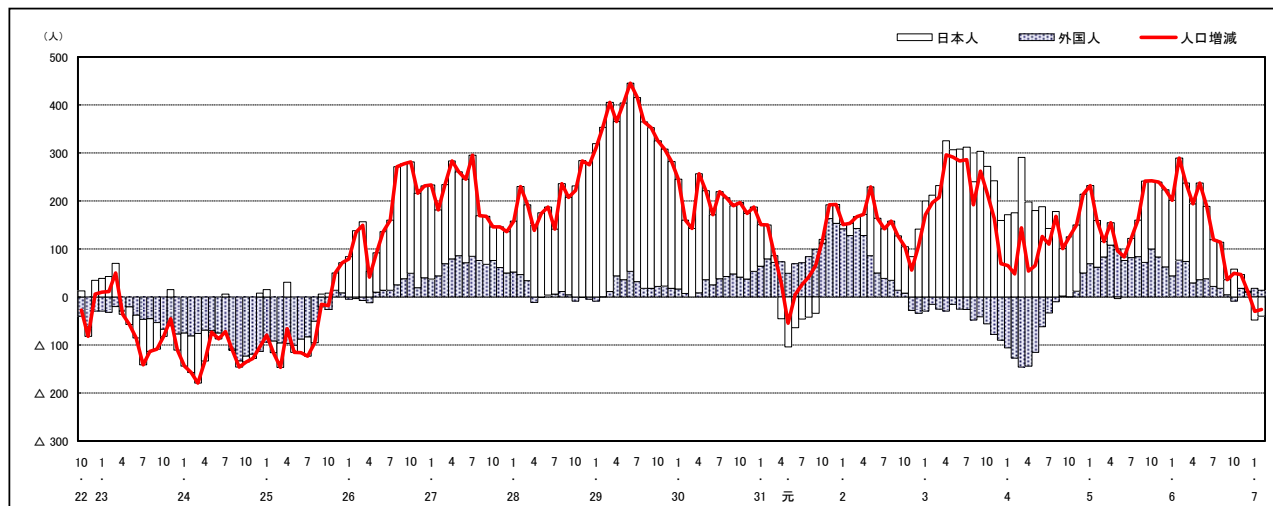

注) 国勢調査結果による推計人口の補正を行っており、社会増減は人口増減から自然増減を差し引いて算出している。

市区町別 推計人口の推移 (平成22年10月1日～)

熊野町

H22国勢調査時の人口	R7.2.1現在の人口	H22国勢調査後の増減数	H22国勢調査後の増減率
24,533人	22,565人	△ 1,968人	△8.02%

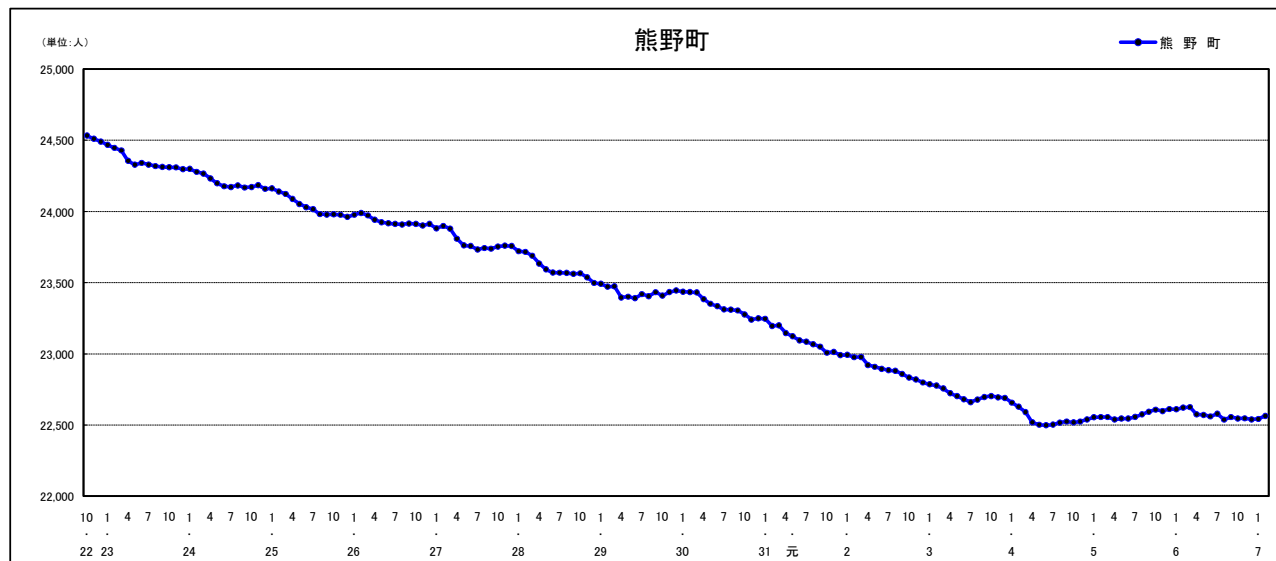

人口増減 (対前年同月差) の推移 [社会増減、自然増減別] (平成22年10月～)

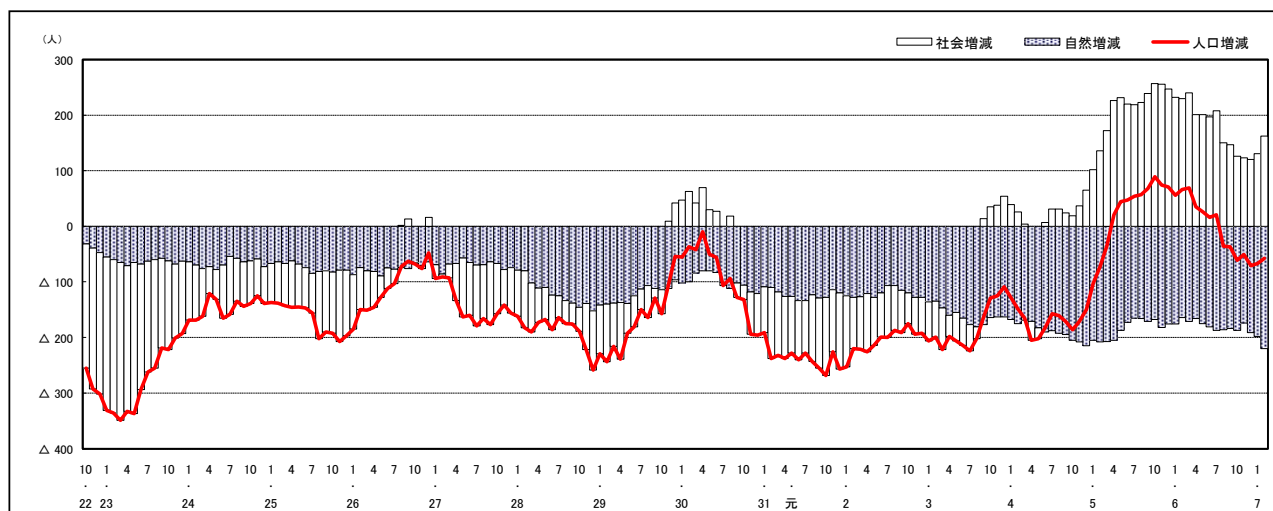

人口増減 (対前年同月差) の推移 [日本人、外国人別] (平成22年10月～)

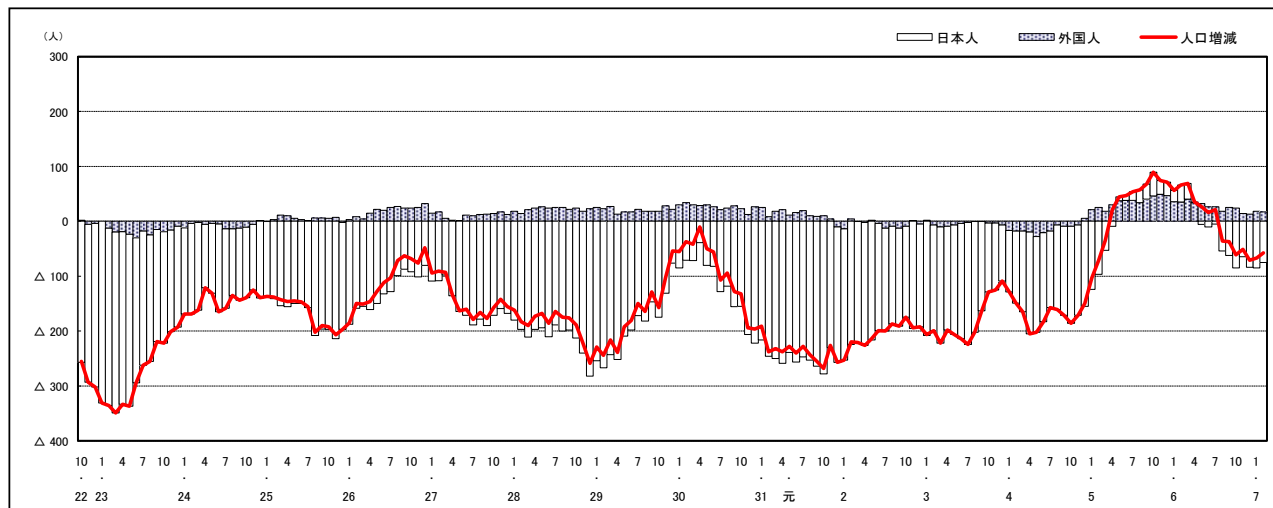

注) 国勢調査結果による推計人口の補正を行っており、社会増減は人口増減から自然増減を差し引いて算出している。

市区町別 推計人口の推移（平成22年10月1日～）

坂 町

H22国勢調査時の人口	R7.2.1現在の人口	H22国勢調査後の増減数	H22国勢調査後の増減率
13,262人	12,078人	△ 1,184人	△8.93%



人口増減（対前年同月差）の推移【社会増減、自然増減別】（平成22年10月～）

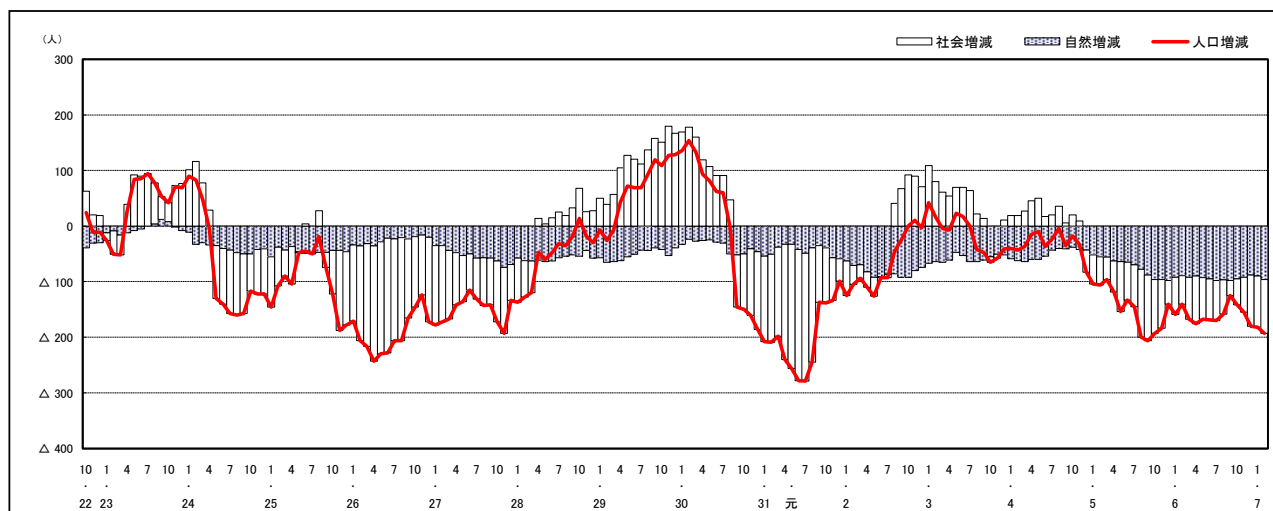

人口増減（対前年同月差）の推移【日本人、外国人別】（平成22年10月～）

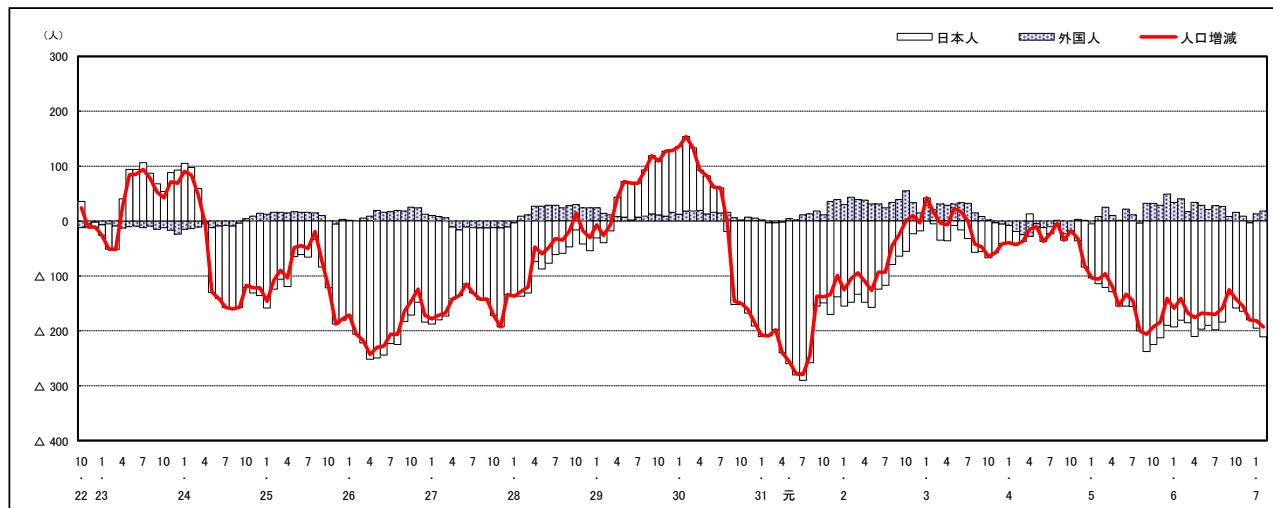

注) 国勢調査結果による推計人口の補正を行っており、社会増減は人口増減から自然増減を差し引いて算出している。

市区町別 推計人口の推移 (平成22年10月1日～)

安芸太田町

H22国勢調査時の人口	R7.2.1現在の人口	H22国勢調査後の増減数	H22国勢調査後の増減率
7,255人	5,008人	△ 2,247人	△30.97%

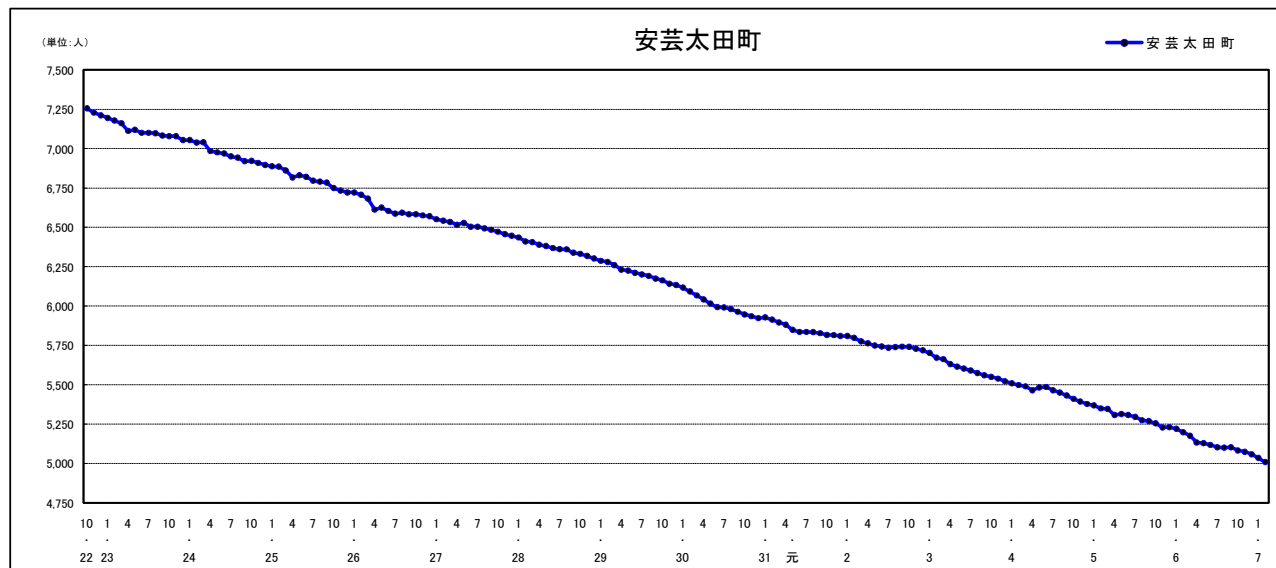

人口増減 (対前年同月差) の推移 [社会増減、自然増減別] (平成22年10月～)

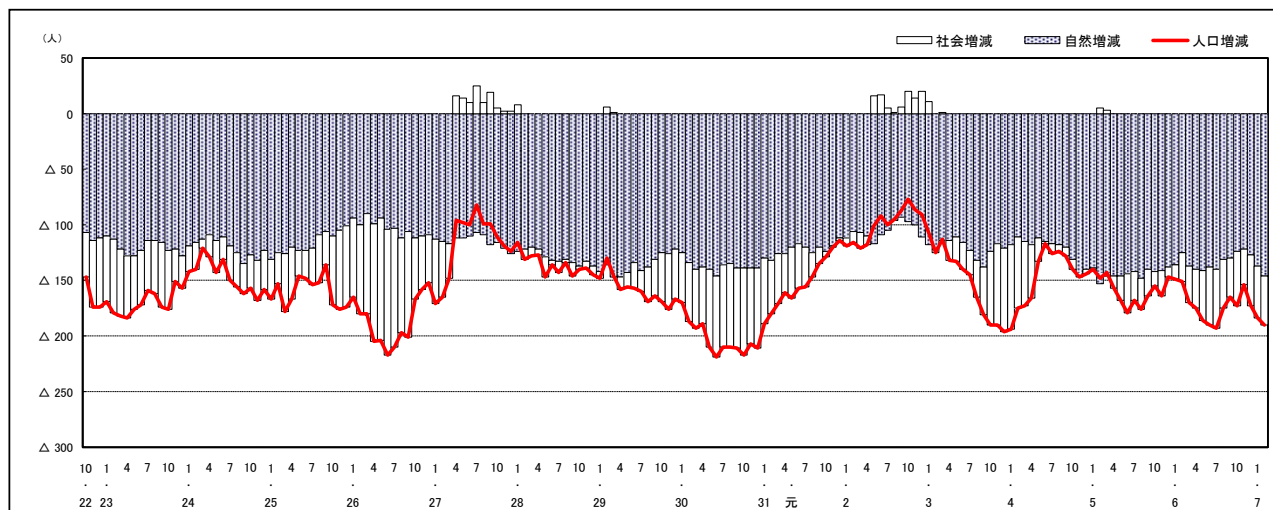

人口増減 (対前年同月差) の推移 [日本人、外国人別] (平成22年10月～)

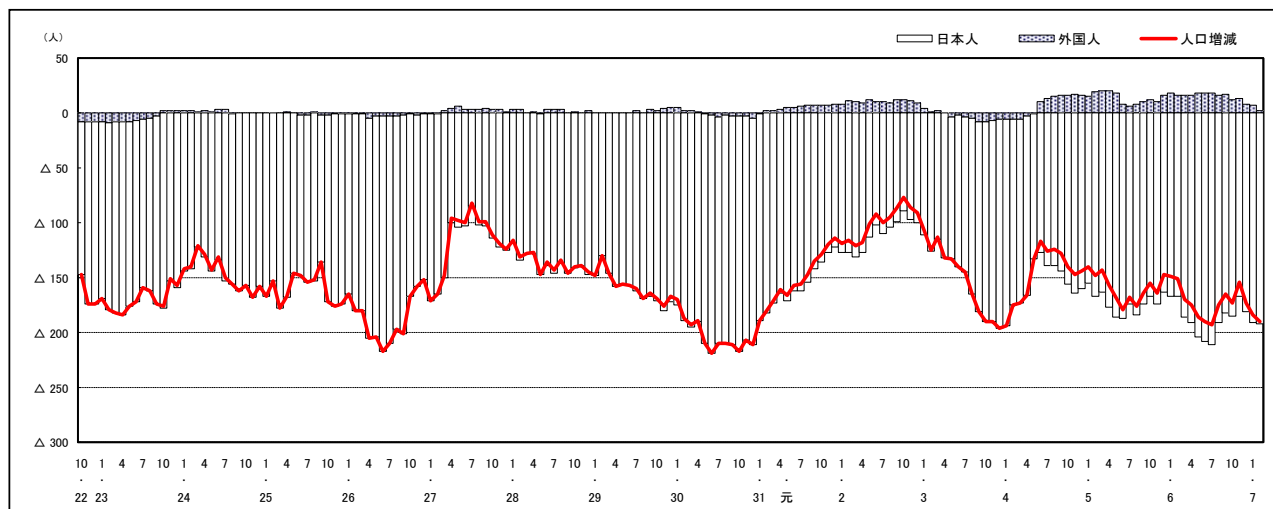

注) 国勢調査結果による推計人口の補正を行っており、社会増減は人口増減から自然増減を差し引いて算出している。

市区町別 推計人口の推移 (平成22年10月1日～)

北広島町

H22国勢調査時の人口	R7.2.1現在の人口	H22国勢調査後の増減数	H22国勢調査後の増減率
19,969人	16,398人	△ 3,571人	△17.88%

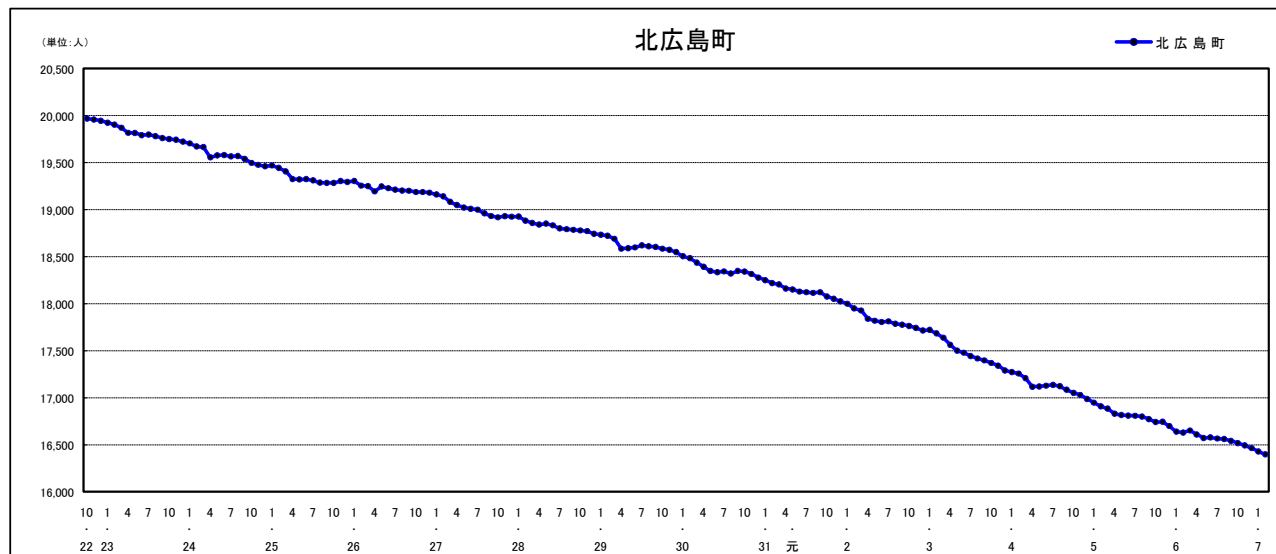

人口増減 (対前年同月差) の推移 [社会増減、自然増減別] (平成22年10月～)

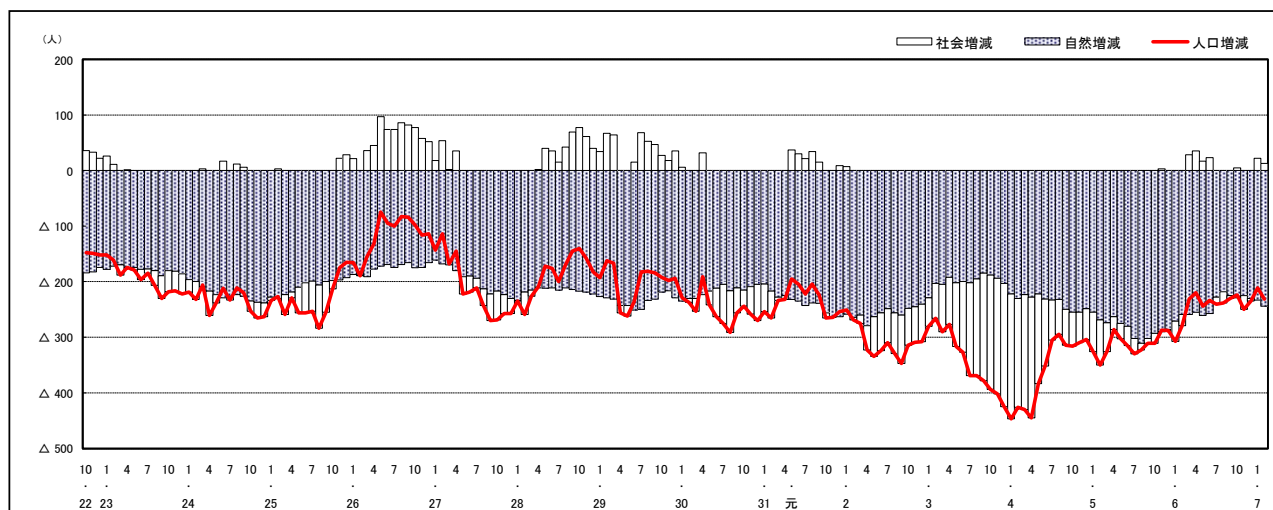

人口増減 (対前年同月差) の推移 [日本人、外国人別] (平成22年10月～)

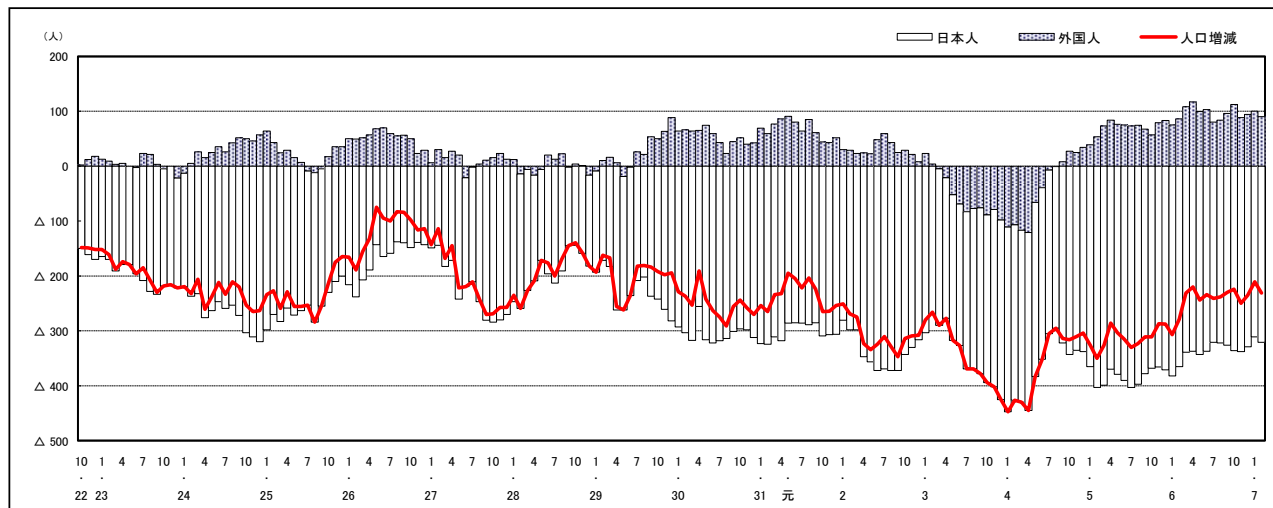

注) 国勢調査結果による推計人口の補正を行っており、社会増減は人口増減から自然増減を差し引いて算出している。

市区町別 推計人口の推移 (平成22年10月1日～)

大崎上島町

H22国勢調査時の人口	R7.2.1現在の人口	H22国勢調査後の増減数	H22国勢調査後の増減率
8,448人	6,549人	△ 1,899人	△22.48%



人口増減 (対前年同月差) の推移 [社会増減、自然増減別] (平成22年10月～)

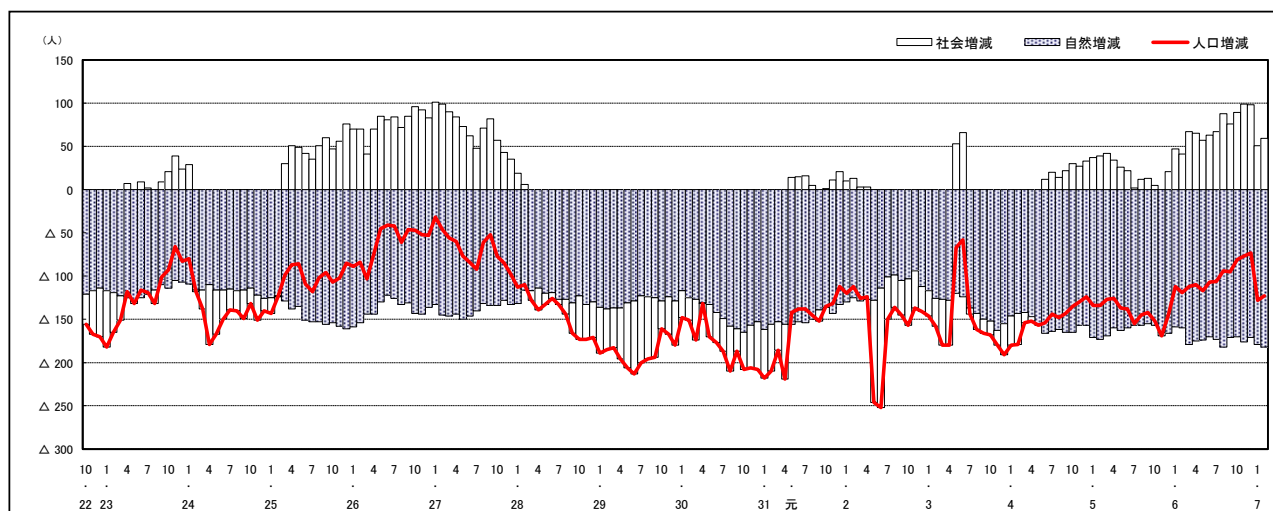

人口増減 (対前年同月差) の推移 [日本人、外国人別] (平成22年10月～)

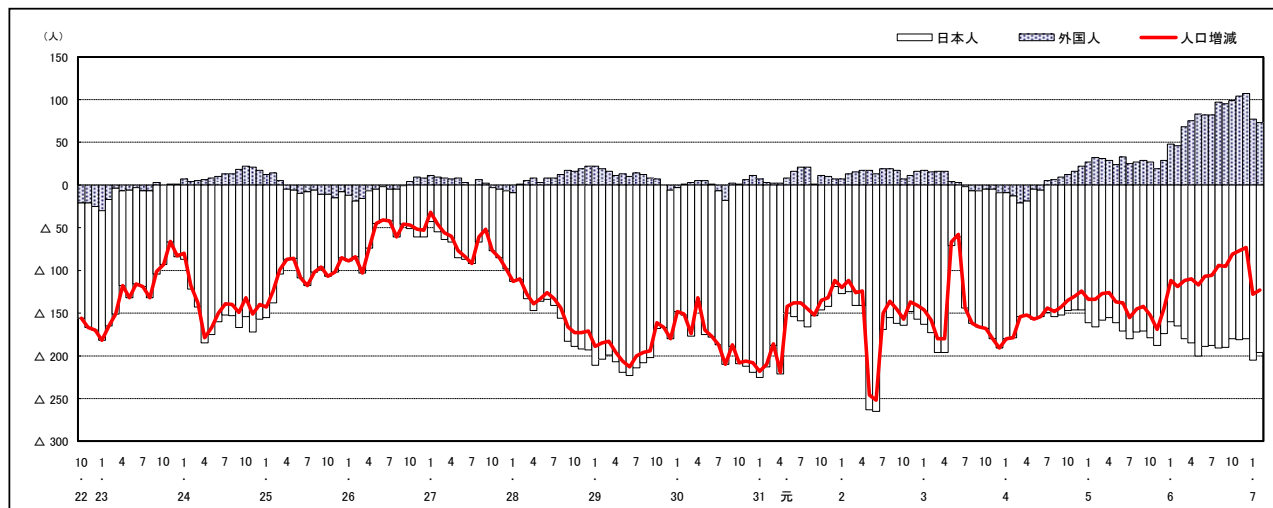

注) 国勢調査結果による推計人口の補正を行っており、社会増減は人口増減から自然増減を差し引いて算出している。

市区町別 推計人口の推移 (平成22年10月1日～)

世羅町

H22国勢調査時の人口	R7.2.1現在の人口	H22国勢調査後の増減数	H22国勢調査後の増減率
17,549人	13,821人	△ 3,728人	△21.24%

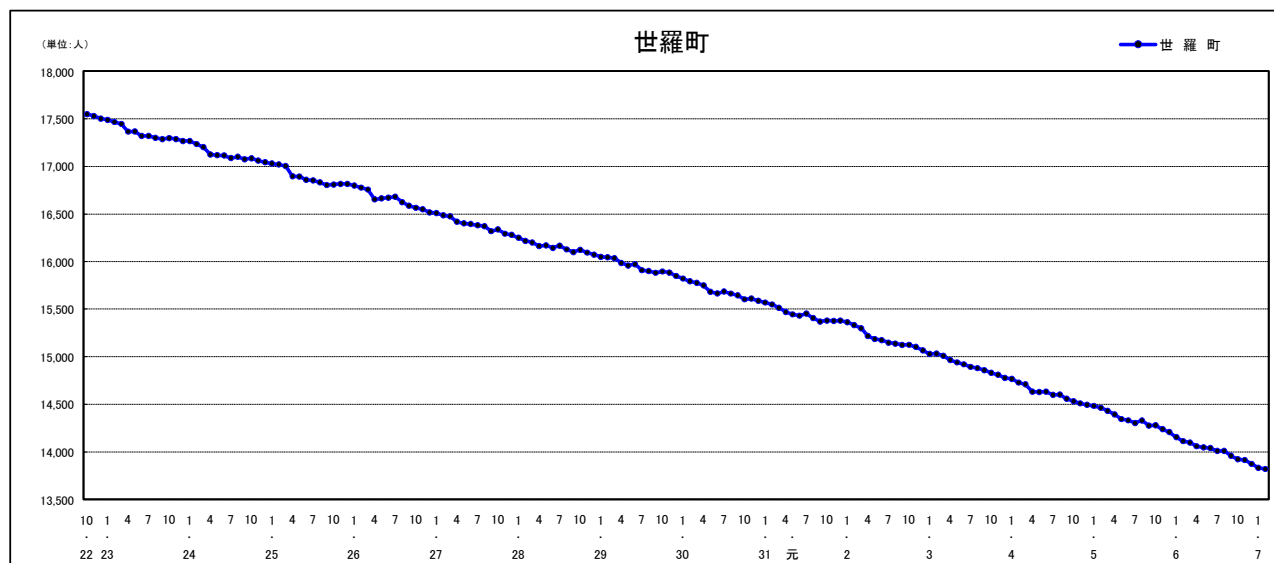

人口増減 (対前年同月差) の推移 [社会増減、自然増減別] (平成22年10月～)

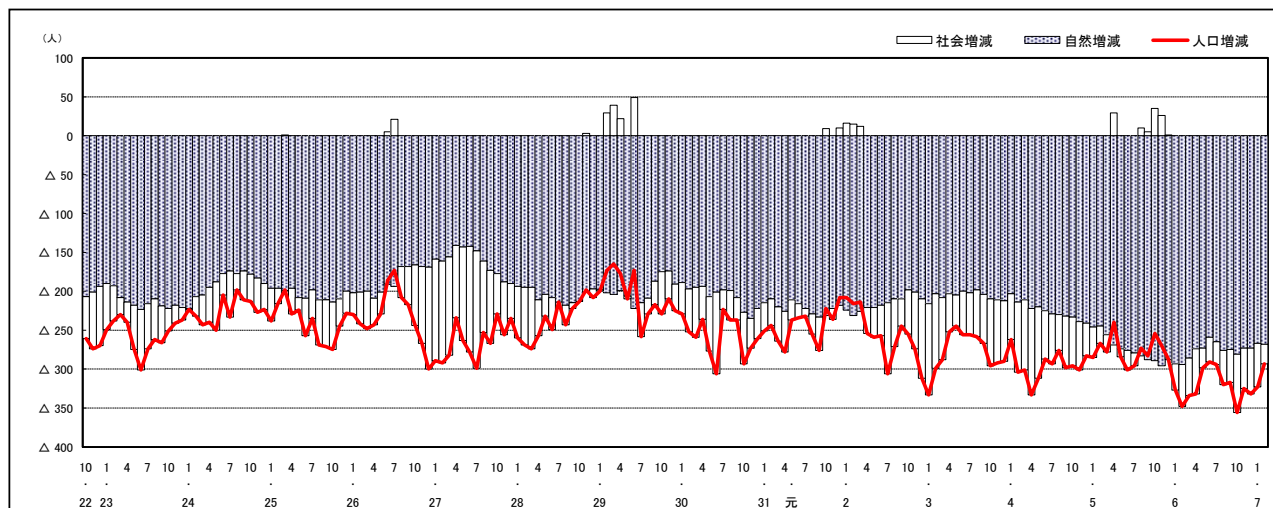

人口増減 (対前年同月差) の推移 [日本人、外国人別] (平成22年10月～)

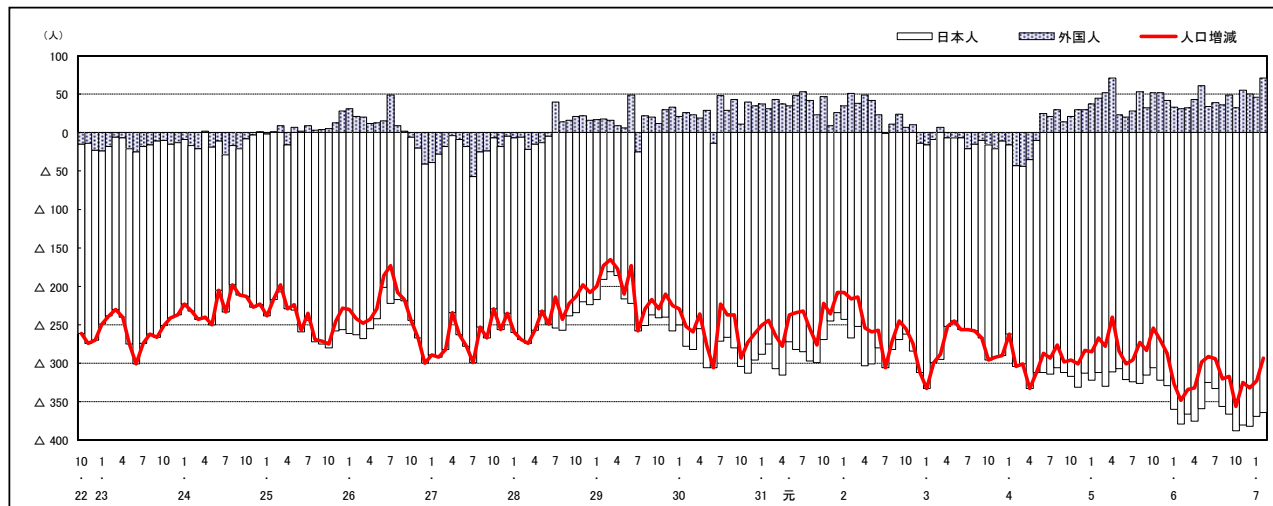

注) 国勢調査結果による推計人口の補正を行っており、社会増減は人口増減から自然増減を差し引いて算出している。

市区町別 推計人口の推移 (平成22年10月1日～)

神石高原町

H22国勢調査時の人口	R7.2.1現在の人口	H22国勢調査後の増減数	H22国勢調査後の増減率
10,350人	7,303人	△ 3,047人	△29.44%

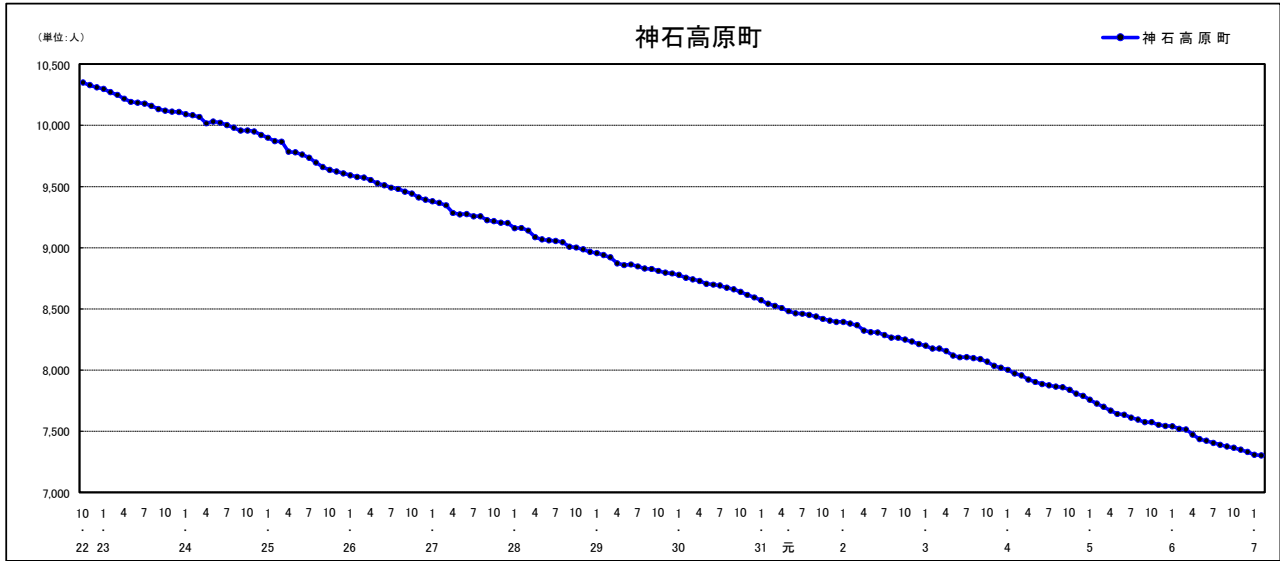

人口増減 (対前年同月差) の推移 [社会増減、自然増減別] (平成22年10月～)

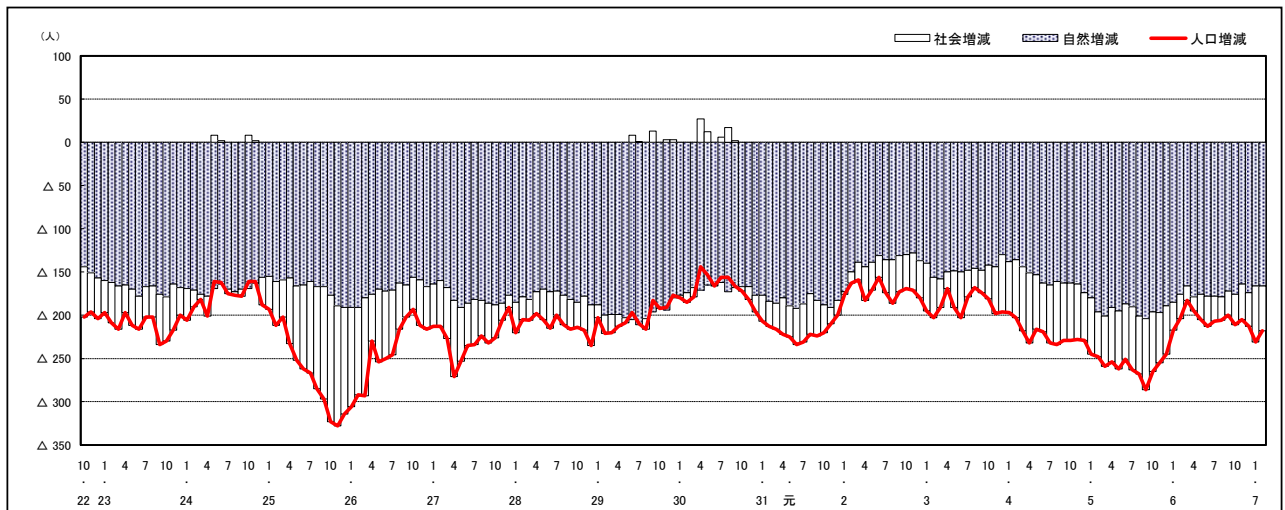

人口増減 (対前年同月差) の推移 [日本人、外国人別] (平成22年10月～)

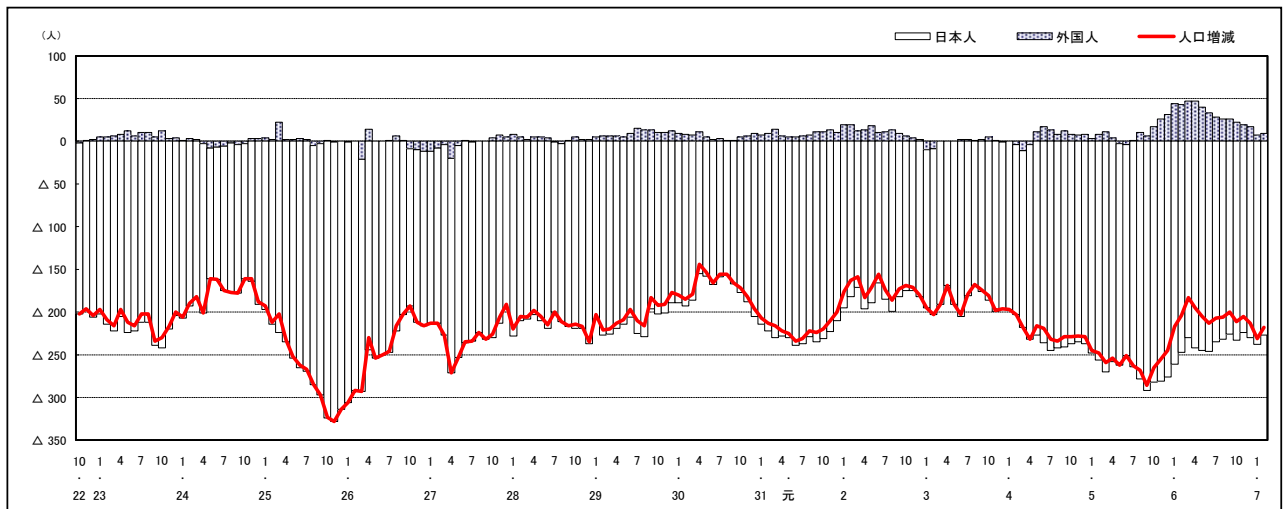

注) 国勢調査結果による推計人口の補正を行っており、社会増減は人口増減から自然増減を差し引いて算出している。

広島県人口移動統計調査の説明

1 調査方法(住民基本台帳法及び広島県人口移動統計調査甲調査による)

住民基本台帳人口に基づく1か月間の転入、転出、出生、死亡等の状況により推計している。

平成24年7月1日現在分までは、外国人については、外国人登録法に基づく台帳により集計していたが、平成24年8月1日現在分からは、外国人も住民基本台帳により集計している。

2 人口・世帯数の推計方法

(1) 人口

直近の国勢調査による人口を起点とし、1か月間の転入、転出、出生、死亡等を加減して月々の推計値を求めている。

なお、平成27年、令和2年国勢調査間の推計人口については、国勢調査結果に合わせた補正を行っている。

(2) 世帯数

直近の国勢調査による世帯数を基に、住民基本台帳法に基づく世帯数の増減数から推計値を求めている。

なお、平成30年4月1日現在分からは、世帯数については、年1回(10月1日現在)のみ調査をしている。

また、平成27年、令和2年国勢調査間の世帯数については、国勢調査結果に合わせた補正を行っている。

3 利用上の注意

表中の「転入」・「転出」は、県内の市区町間移動者数を含む。

【参考資料】

参考資料として、次の表を県の統計のホームページに掲載しています。

資料1-1 市区町別、月別社会増減(日本人+外国人)

資料1-2 市区町別、月別社会増減(日本人)

資料1-3 市区町別、月別社会増減(外国人)

資料2-1 市区町別、月別自然増減(日本人+外国人)

資料2-2 市区町別、月別出生者数(日本人+外国人)

資料2-3 市区町別、月別死亡者数(日本人+外国人)

広島県は、県民の皆様に対して、より分かりやすく、
より使いやすい統計情報の提供に努めています。
今後も広島県の「人口移動統計調査」をご利用ください。

〈次回公表予定日〉 令和7年4月10日(木)

令和7年3月発行

編集発行 広島県総務局統計課
〒730-8511 広島市中区基町10-52
TEL (082) 513-2533 (ダイヤルイン)

この報告書の内容は、広島県のホームページでも提供しています。

「広島県統計課」で検索してください。

ホームページアドレス <https://www.pref.hiroshima.lg.jp/soshiki/21/>