春日交番

福山東警察署　春日交番　084-943-6568

第3回サイバーセキュリティコンサート開催について

開催日時　令和６年２月２４日（土曜日）午後０時から

開催場所　広島駅南口地下広場

広島県警察では、県民の皆様に警察音楽隊による演奏を楽しんでいただきながら、サイバーセキュリティについての関心を高め、理解を深めることができるイベントとして、第３回サイバーセキュリティコンサートを開催します。

今回は、サポート詐欺やフィッシング詐欺に関する注意喚起のほか、安田女子中学高等学校ダンス部の皆さんが警察音楽隊の演奏とともにダンスを披露するコラボステージも予定しています。

【自転車等の盗難被害対策について】

JR 福山駅･東福山駅の駐輪場では､自転車･バイクの盗難被害が増加しています。

自転車・バイクには

◎　**施錠は確実にする。**

◎　**施錠は二重ロックをする。**

◎　**荷物などを置いたままにしない。**

などの盗難対策を徹底して、被害に遭わないように気をつけましょう。

【積雪・路面凍結による交通事故防止対策について】

１年のうち、２月は一番寒さが増す時期で、路面の積雪や凍結による交通事故が例年増加します。

積雪や凍結路面による事故を防ぐためには、

◎　**スタッドレスタイヤを着装する。**

◎　**危険が予想される場所では徐行運転をする。**

◎　**ブレーキをかける際は、なるべくエンジンブレーキを活用する。**

◎　**急なハンドル操作をしない。**

などを徹底して、交通事故防止に努めましょう。

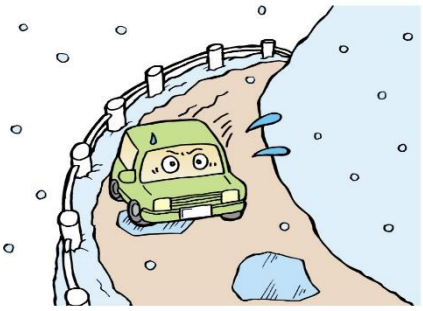

YouTubeで検索
広島県警

県警公式
SNSにて
情報発信中!!

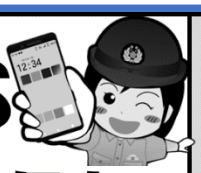

Instagram　X　Facebook　YouTube
hp_maplekun　@HP_maplekun　@HP_maplekun　公式チャンネル
▲二次元コードをスマートフォン等で読み取ってください