

令和4年度

広島県立病院年報

第58号



広島県病院事業局

目 次

凡例

所在地図

第1 県立病院の概況

1 沿革	1
2 現況	10
3 組織機構	16

第2 職員の状況

1 職員定員現員表	19
2 職種別職員平均年齢及び平均経験年数	21
3 診療科別医師の異動状況	22
4 職種別職員年齢構成表	23

第3 患者の状況

1 年度別取扱患者数	26
2 診療科別入院患者数（広島病院）	27
3 診療科別外来患者数（広島病院）	28
4 診療科別入院患者数（安芸津病院）	29
5 診療科別外来患者数（安芸津病院）	29
6 未熟児・新生児・医療相談患者数	30
7 高度・特殊医療等取扱延患者数	31
8 時間外受付患者数（月別）	32
9 時間外受付患者数（曜日、時間帯、原因別）	33

第4 業務の状況

1 室料差額ベッドの利用状況	35
2 人工透析実施状況	35
3 検査の状況	36
4 調剤の状況	37
5 放射線その他の利用状況	38
6 給食の状況	39
7 年度別、診療収益の状況	40
8 入院、外来別1件当たり診療収入	41
9 研修等の状況	42

第5 経理の状況

1	年度別決算状況	46
2	令和4年度病院別決算状況総括表	47
3	令和4年度収益的収支の状況	48
4	令和4年度資本的収支の状況	52
5	令和4年度損益計算書	53
6	令和4年度キャッシュ・フロー計算書	56
7	令和4年度貸借対照表	57
8	企業債等の状況	61
9	一般会計繰入金の状況	64
10	国庫補助金の状況	67
11	広島県病院事業会計過去10年間の推移	68
12	病院事業収益・費用の推移（病院別）	70
13	令和4年度病院事業収益・費用の構成比率（病院別）	72

第6 経営分析

1	経営比率調	76
2	薬品関係比率調	77

参考資料

1	受贈財産の明細	80
2	行政財産使用許可状況	83
3	病院を取り巻く経営環境の変化	87
4	診療報酬点数の改定状況	89

凡 例

- 1 この年報で県立病院とは、広島県病院事業の設置等に関する条例（昭和41年広島県条例第54号）により設置された病院をいう。
- 2 この年報の年度区分は、会計年度である。
- 3 病床数とは、広島県病院事業の設置等に関する条例に基づく病床数である。
延病床数とは、年度内における毎日の病床数を合計した数である。
- 4 新入院患者数とは、年度内における毎日の新入院患者数を合計した数である。
- 5 退院患者数とは、年度内における毎日の退院患者（死亡退院を含む。）を合計した数である。
- 6 入院患者延数とは、年度内における毎日の24時現在の在院患者の合計に毎日の退院患者の合計を加えた数である。
- 7 外来患者延数とは、年度内における毎日の外来患者を合計した数である。
- 8 1日平均患者数とは、入院患者については年度内の入院患者延数を暦日で除した数、外来患者については年度内の外来患者延数を年間の実外来診療日数で除した数である。
実外来診療日数とは、日曜日、土曜日及びその他休日を除き実際に外来診療を行った日数である。
- 9 診療科別患者数とは、広島県病院事業組織規程に基づく診療科で、診療を受けた患者の数である。
同一患者が2科以上の診療科で外来診療を受けた場合は、それぞれの診療科の外来患者として取り扱った。
- 10 1日平均、患者1人1日あたり等の数値は、四捨五入により算出した。
原則として端数の合計と内訳を一致させるための端数処理は行っていない。
- 11 病床稼働率等は次の算式により計算した。

$$\text{病床稼働率} = \frac{\text{入院患者延数}}{\text{延病床数}} \times 100$$

$$\text{平均在院日数} = \frac{\text{入院患者延数}}{(\text{新入院患者数} + \text{退院患者数}) \times 1/2}$$

$$\text{院内死亡率} = \frac{\text{年間死亡患者数}}{(\text{繰越患者数} + \text{新入院患者数})} \times 100$$

$$\text{平均通院回数} = \frac{\text{外来患者延数}}{\text{外来新患者数}}$$

$$\text{薬品使用効率} = \frac{\text{薬価収入}}{\text{薬品費}} \times 100$$

$$\text{薬品消費率} = \frac{\text{薬品費}}{\text{薬価収入}} \times 100$$

(注) 病類別、診療科別に平均在院日数を算出する場合は、新入院患者に転入患者を、退院患者に転出患者を含め、院内死亡率を算出する場合は、新入院患者に（転入－転出）患者数を加える。

二次保健医療圏図・県立病院所在地（令和5年9月1日現在）

凡例

—— 二次保健医療圏

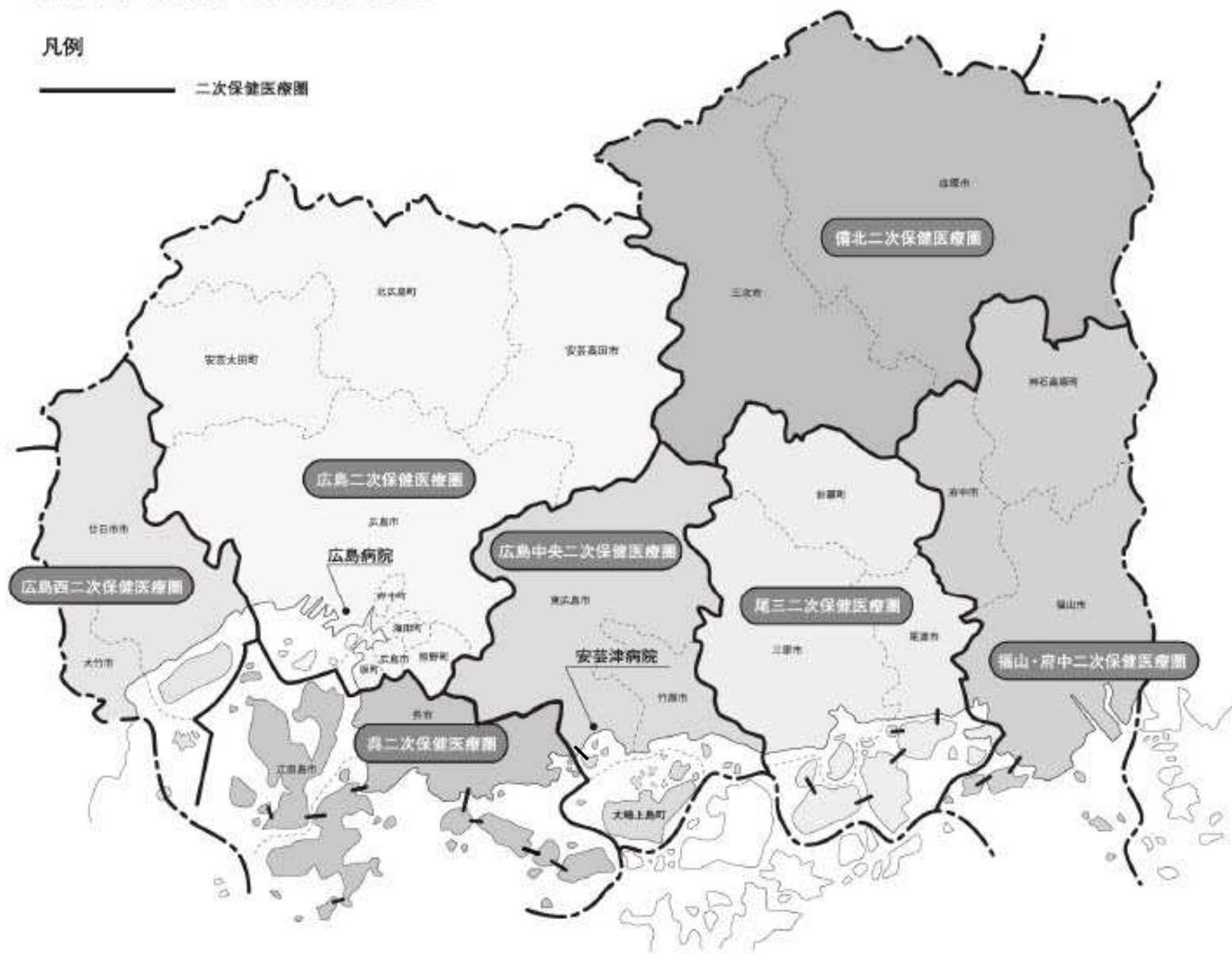

第 1 県立病院の概況

1 沿 革

広島県立病院は、昭和23年4月1日日本医療団の解散に伴いその所属であった次の県内医療施設を一括譲り受け、全病床171床で発足した。

日本医療団当時の病院名	病院名	病床数	所在地
広島中央病院	広島病院	111床	広島市宇品町37番地464の10
広島中央病院井口分院	井口病院	26	広島市草津南町字西原ヶ尻1973の1
矢賀病院	厚生病院	20	広島市矢賀町
呉片山病院	呉病院	—	呉市朝日町
安芸津病院	安芸津病院	14	賀茂郡安芸津町
瀬戸田病院	瀬戸田病院	—	豊田郡瀬戸田町
豊田診療所	豊田診療所	—	豊田郡豊田村
小島診療所	小島診療所	—	神石郡小島村

その後、昭和26年6月には山間へき地の地域医療にこたえるため小島診療所を小島病院にするとともに、当時増加傾向にあった結核対策として佐伯郡地御前村に設置されていた県立教員保養所に地御前病院を併設した。反面、地域的に偏在していた厚生病院を廃止した。

昭和28年3月には豊田診療所を豊田村外2ヶ村の国民健康保険組合に、昭和35年12月には性病関係の特殊病院であった呉病院を患者の激減、売春防止法の施行等により廃止し、呉市医師会にそれぞれ譲渡した。

昭和45年3月には、結核患者の減少に伴い井口病院を廃止するとともに、同年9月には、瀬戸田病院の結核病床23床を一般病棟に転床した。同年11月には、小島病院の全面改築に着手し、翌年10月以降、一般病床24床及び結核病床30床を廃止して一般病床40床とした。

昭和47年3月には、3年前から広島病院の分院となっていた地御前分院を廃止し、同年4月には、広島病院の第1次整備事業の完了により、救急病床50床及び精神科、神経科病床50床を増床して、515床に拡充するとともに、翌年11月をもって結核病床48床を一般病床に転床した。

昭和49年1月には、安芸津病院の全面改築が完了し、一般病床62床及び結核病床50床を廃止して一般病床100床とした。

昭和54年3月には、広島病院におけるがん、循環器、難病等の特殊診療部門を中心とした第2次整備が完了し、一般病床100床を増床した。

昭和55年8月には、瀬戸田病院の本館改築工事が完了し、9月以降一般病床を5床増床して一般病床50床とした。同年10月には、全面整備が完了した。

昭和60年2月には、小島病院の旧三和保健所部分の改修工事が完了し、3月以降一般病床10床を増床して50床とした。

昭和60年8月に広島病院の新中央棟が竣工し、61年3月に中央棟・外来棟等の改修工事が完了した。
(第3次整備事業)

昭和61年には、広島病院の一般病床を15床増床して630床（一般580床、精神50床）とした。

平成元年7月から小島病院の一般病床を30床増床して80床とした。

平成2年3月に小島病院の増改築工事が終了。4月から20床増床して100床とし、神石三和病院と改称した。

平成3年5月に安芸津病院の一般病床を30床増床して130床とした。同年7月には一般病床を20床増床して150床とした。

平成8年4月に広島病院の一般病床を125床増床して755床とし、同年5月に第三期工事（東棟・南棟・管理棟改修）が完了した。

平成12年3月に神石三和病院の療養型病床群転換工事が完了し、4月から一般病床47床、療養型病床群48床の計95床とした。

平成16年5月に広島病院の緩和ケア支援センター整備工事が完了し、9月から一般病床を10床増床して765床とした。

平成18年12月に広島病院の成育医療センター整備工事に着手した。

上記工事に伴う病棟改修により、平成19年7月から広島病院の一般病床を15床減床して750床とした。

平成20年4月から瀬戸田病院では、一般病床50床のうち30床を休床し、稼働病床20床とした。

平成21年2月に広島病院のNICU工事の完了に伴い、一般病床を29床減床して721床とした。

平成21年3月に広島病院の成育医療センターを開設した。

平成21年4月に、瀬戸田病院及び神石三和病院を地元市町に移管し、瀬戸田病院は尾道市立市民病院附属瀬戸田診療所となり、神石三和病院は神石高原町立病院として指定管理者により運営されている。

平成21年4月から地方公営企業法の全部適用へ移行した。

平成21年4月から広島病院では、一般病床21床を減床して700床とした。

平成21年4月から安芸津病院では、一般病床150床のうち50床を休床し、稼働病床100床とした。

平成22年9月から安芸津病院では、一般病床25床を広島県立障害者リハビリテーションセンターに移転して125床とし、休床25床、稼働病床100床とした。

平成29年4月から安芸津病院では、一般病床2床を減床、休床中25床を廃止し、稼働病床98床とした。

平成30年7月に、豪雨により安芸津病院施設が被災した（電気設備は平成30年12月に、厨房設備は平成31年2月に完全復旧）。

なお、病院別の病床等整備改廃の状況及び沿革は次のとおりである。

(1) 病床整備改廃の状況

年 度	広 島	安 芸 津	瀬 戸 田	神 三 石 和	地 御 前	井 口	厚 生	呉	豊 田	増 病 床 減 数	合 計
開設 (昭和23.4.1)	111	14				26	20				171
昭和23				15						15	186
24	(92) 203		24							116	302
25		(6) 20		(5) 20		(31) 57				42	344
26	(97) 300	(4) 24			72		6月 廃止			153	497
27	(13) 313				(42) 114	(25) 82			28年3月 廃止	80	577
28		(60) 84								60	637
29			(23) 47	(50) 70	(50) 164					123	760
30		(50) 134			(50) 214	(10) 92				110	870
34				(△ 16) 54	(△ 14) 200					△ 30	840
35	(45) 358		(△ 2) 45					12月 廃止		43	883
37	(57) 415	(△ 22) 112								35	918
44						45年3月 廃止				△ 92	826
46				(△ 14) 40	47年3月 廃止	9月撤去				△ 214	612
47	(100) 515									100	712
48		(△ 12) 100								△ 12	700
49					50年3月 撤去						700
54	(100) 615									100	800
55			(5) 50							5	805
59				(10) 50						10	815
61	(15) 630									15	830
平成元				(30) 80						30	860
2				(20) 100						20	880
3		(50) 150								50	930
8	(125) 755									125	1,055
12				(△ 5) 95						△ 5	1,050
16	(10) 765									10	1,060
19	(△ 15) 750									△ 15	1,045
20	(△ 29) 721									△ 29	1,016
21	(△ 21) 700		21年3月 地元移管	21年3月 地元移管						△ 166	850
22		(△ 25) 125								△ 25	825
29		(△ 27) 98								△ 27	798
令和5年9月末日 現在	700	98									798

注：() 内は、増減病床数

(2) 広島病院

年 月 日	沿 革
明治10年 5月25日	公立広島病院が公立医学校内（広島市水主町）に開設される。
明治11年 3月29日	広島県医学校が病院へ合併され、広島県病院附属医学校と改称される。
明治12年 1月21日	県立の「広島県病院」となる。
明治12年 4月 1日	病院建築竣工、開院する。広島県病院病室規則が制定される。
明治13年10月21日	病院分院が三次に開設される。
明治15年 7月	三次分院が閉鎖される。
明治16年 7月 6日	広島県病院附属医学校が広島医学校と改称される。
明治21年 3月31日	県立広島医学校が廃止される。
明治33年 1月15日	新築落成により移転。
大正10年 6月24日	「広島県病院」から「県立広島病院」に改称される。
昭和20年 2月13日	広島県立医学専門学校が設立認可される。
昭和20年 4月	県立医学専門学校設立に伴いその付属病院となる。
昭和20年 8月 6日	原子爆弾によって焼失。
昭和20年 8月 9日	古田小学校に臨時救護所を開設し救護活動をする。
昭和20年 9月	草津小学校に移動、救護所を開設する。
昭和21年 2月 1日	日本医療団草津病院と改称される。
昭和22年 6月 1日	日本医療団広島県中央病院が開院される。
昭和23年 4月 1日	日本医療団の解散によって日本医療団広島県中央病院の施設の移管を受け、県立広島病院として再発足。 診療科目は、内科、外科、小児科、産婦人科、皮膚泌尿器科、眼科、歯科、薬剤科の8科111床の総合病院として診療を開始。
昭和24年 5月 1日	研究検査科を設置。
昭和24年11月17日	病床92床を増設。 一般98床、結核105床、計203床。
昭和26年10月 1日	病床97床を増設。 一般150床、結核150床、計300床。
昭和28年 2月 4日	病床13床を増設。 一般163床、結核150床、計313床。
昭和28年10月 1日	理学診療科を設置。
昭和29年 4月 1日	総合病院の名称使用の承認を受ける。
昭和29年 8月10日	整形外科を設置。
昭和32年 3月31日	結核病床40床を一般病床に転床。 一般203床、結核110床、計313床。
昭和33年12月25日	全面改築工事に着手。 総事業費313,410千円、RC4F1棟、RC2F1棟、RC平屋建2棟、 建築面積4,604.10㎡、延建築面積10,801.84㎡。
昭和35年 4月 1日	全面改築工事のうち、第一期工事の完了に伴い従来の313床を廃止。 一般310床、結核48床、計358床。
昭和36年 3月12日	病院全面改築工事の竣工により落成式を挙げる。
昭和37年 6月11日	整備完了により一般病床57床を増設。 一般367床、結核48床、計415床。
昭和38年10月 1日	麻酔科を設置。
昭和40年 9月15日	看護婦宿舎を設置。 総事業費65,121千円、RC4F、建築面積576㎡、延建築面積2,220㎡。
昭和42年 7月27日	医師公舎（8戸分）設置。 総事業費17,012千円、RC4F、建築面積137,85㎡、延建築面積446.7㎡。
昭和43年 3月31日	医師公舎（16戸分）設置。 総事業費33,386千円、RC4F、建築面積336.73㎡、延建築面積1,188.18㎡。

年 月 日	沿 革
昭和43年 4月 1日	皮膚ひ尿器科を皮膚科、ひ尿器科に分科。
昭和44年 4月 1日	地御前病院を当院地御前分院とする。
昭和45年 3月27日	第1次整備工事に着手。 総事業費 1,059,956 千円、RC1B、7F、延建築面積 10,786.67 m ² 。
昭和45年 4月 1日	脳神経外科及び放射線科を設置。
昭和46年 3月31日	臨床研修指定病院の指定。
昭和46年 9月 3日	第1次整備工事の落成式を挙げる。
昭和47年 3月31日	地御前分院を廃止。
昭和47年 4月 1日	救急病床50床、精神・神経科病床50床増設、計515床（一般367床、結核48床、救急50床、精神50床）。精神科、神経科を設置。
昭和47年 7月31日	丹那医師公舎（16戸分）設置。 総事業費 65,357 千円、RC4F、延建築面積 1,360.84 m ² 。
昭和48年11月 1日	結核病床48床を一般病床に転床。 一般465床（救急50床）、精神50床、計515床。
昭和49年 1月31日	院内保育所設置。 総事業費 24,575 千円、RC平屋建、延建築面積 211.54 m ² 。
昭和51年 3月31日	第2次整備に伴う地質調査 2,100 千円。
昭和52年 2月28日	第2次整備に伴う設計委託 42,100 千円。
昭和52年 7月 1日	第2次整備に伴う建設工事着手。 総事業費 2,113,655 千円、RC1B、3F、延建築面積 7,041.3 m ² 。
昭和53年 3月31日	防火設備（非常照明等）改修工事。総事業費 48,748 千円。
昭和53年12月 4日	第2次整備の東棟の落成式を挙げる。
昭和54年 4月 1日	第2次整備全面完成に伴い循環器病床50床、特定疾患病床50床増設。計615床。
昭和54年 9月19日	駐車場整備工事完了。総事業費 30,429 千円。
昭和54年10月15日	消防設備（スプリンクラー等）改修工事完了。総事業費 272,782 千円。
昭和55年 8月14日	東棟電気室・厨房冷房工事完了。総事業費 6,400 千円。
昭和55年12月24日	中央棟エレベーター改修工事完了。総事業費 4,000 千円。
昭和56年 2月 7日	薬品庫等新築工事完了。総事業費 11,168 千円。 器財庫等増改築工事完了。総事業費 9,226 千円。
昭和56年 6月30日	院内保育所施設整備工事完了。（収容人員 50 名に増員）総事業費 24,733 千円。
昭和56年11月14日	南病棟等冷暖房配管改修工事完了。総事業費 227,708 千円。
昭和56年11月14日	玄関ドア改修工事完了（自動ドア化）。総事業費 2,400 千円。
昭和57年12月25日	昇降機改修工事完了。総事業費 3,550 千円。
昭和58年 8月25日	公共下水道整備完了。総事業費 10,154 千円。
昭和59年 8月31日	第3次整備工事に着手。 管理棟整備、外来棟・中央棟・駐車場改修。
昭和60年 4月 1日	人工腎臓センター設置。
昭和60年 8月31日	管理棟竣工。RC5F、延建築面積 2,876.71 m ² 。
昭和60年11月 1日	夜間人工透析を開始。
昭和61年 3月28日	改修工事完了。（第3次整備工事完了。総事業費 1,062,969 千円。）
昭和61年 4月 1日	特定疾患病床15床増床。計630床。
昭和61年11月 1日	駐車場有料化。
昭和62年 1月20日	MR I室及び冷凍冷蔵室工事完了。総事業費 53,598 千円。
昭和62年 7月23日	中央棟屋上防水工事完了。総事業費 16,300 千円。
昭和62年12月28日	基本構想策定に関する調査 5,000 千円。
昭和63年 3月17日	南棟浴室改修工事完了。総事業費 13,500 千円。
昭和63年 3月29日	臨床修練指定病院の指定。
昭和63年 5月10日	中国・四川省人民医院、成都中医学院附属医院と医学友好交流協定締結。
昭和63年 7月18日	外来棟屋上防水工事完了。総事業費 7,300 千円。

年 月 日	沿 革
昭和63年 9月19日	中央棟歯科改修工事完了。総事業費 11,000 千円。
昭和63年10月21日	看護婦宿舍改修工事完了。総事業費 18,300 千円。
平成 元年 2月10日	中央棟整備工事に伴う地質調査 9,300 千円。
平成 元年 3月10日	中央棟整備工事に伴う基本設計 75,000 千円。
平成 元年 3月31日	接続棟放射線診療室改修工事完了。総事業費 26,600 千円。
平成 元年 6月27日	中央棟整備工事に伴う実施設計着手。
平成 2年 3月17日	無停電電源装置設置工事完了。総事業費 90,232 千円。
平成 2年11月 2日	中央棟整備工事実施設計完了。総事業費 173,040 千円。
平成 3年 3月25日	仮設玄関棟建設工事完了。総事業費 550,793 千円。
平成 3年 4月24日	中央棟整備工事（第1期）着手。
平成 4年12月23日	中央棟整備工事（第2期）着手。
平成 5年 2月 9日	中央棟整備工事（第1期）完了。総事業費 7,014,907 千円。
平成 5年 2月26日	職員食堂改修工事完了。総事業費 54,545 千円。
平成 5年 3月31日	医療情報システム完成。総事業費 833,553 千円。
平成 7年 1月25日	中央棟整備工事（第3期）着手。
平成 7年 5月31日	中央棟整備工事（第2期）完了。総事業費 12,299,051 千円。
平成 7年 6月26日	広島県エイズ診療拠点病院の選定。
平成 7年 7月 1日	母子総合医療センター設置。
平成 7年12月 1日	看護婦宿舍（17戸）整備工事完了。総事業費 398,987 千円。（用地取得費を含む。）
平成 8年 4月 1日	救命救急センター、腎臓総合医療センター、健康推進センター、地域医療支援センター設置。人間ドック病床等125床増床。計755床。
平成 8年 5月29日	中央棟整備工事（第3期）完了。総事業費 5,810,312 千円。
平成 8年 7月 6日	中央棟整備工事の落成式を挙げる。
平成 8年11月 1日	救命救急センターの選定。
平成 9年 2月14日	基幹災害医療センターの指定。
平成 9年 3月31日	医療従事者用宿舍土地（2,680.54 m ² ）を中国財務局から買収。1,400,000 千円。
平成 9年 4月25日	中国・四国ブロックエイズ拠点病院の指定。
平成11年 3月30日	総合周産期母子医療センターの指定。
平成11年12月21日	母子総合医療センター再編整備工事に着手。
平成12年 6月30日	母子総合医療センター再編整備工事完了。総事業費 172,372 千円。
平成12年 7月 7日	総合周産期母子医療センター運営開始。
平成14年 1月 4日	新医療情報システム稼動。
平成15年 1月29日	緩和ケア支援センター整備工事着手。
平成16年 4月16日	(財)日本医療機能評価機構から病院機能評価の認定 (Ver4.0)。
平成16年 5月31日	緩和ケア支援センター整備工事完了。総事業費 2,305,399 千円。
平成16年 9月 1日	緩和ケア支援センター運営開始。10床増床。計765床。
平成17年10月 1日	小児感覚器科開設。
平成18年 4月 1日	診療報酬包括支払制度 (DPC) の導入。
平成18年 7月21日	臨床腫瘍科開設。
平成18年 8月24日	地域がん診療連携拠点病院の指定。
平成18年12月28日	成育医療センター整備工事着手。
平成19年 4月	成育医療センター整備工事一部完了 (小児科)。15床減少。計750床。
平成19年 6月 1日	広島県エイズ治療中核拠点病院の認定。
平成19年 8月27日	地域医療支援病院の名称使用承認。
平成19年 9月18日	生殖医療科開設。
平成21年 1月 1日	電子カルテシステム稼動。
平成21年 1月19日	(財)日本医療機能評価機構から病院機能評価の認定更新 (Ver5.0)。
平成21年 2月18日	成育医療センター整備工事完了 (産科、NICU)。9床減床。計721床。
平成21年 3月14日	成育医療センター開設。

年 月 日	沿 革
平成21年 4月 1日	21床減床。計700床。
平成21年 4月	地方公営企業法全部適用移行。
平成22年 3月	病棟（南病棟個室化等）改修工事完了。
平成22年 3月12日	医療従事者用公舎（65戸分）設置。 総事業費1,865,744千円（用地取得費を含む。）、RC6F、延建築面積2,653.90m ² 。
平成24年 9月 1日	地域医療連携ネットワークシステム（KBネット）の運用開始。
平成25年 3月	救急外来拡張工事完了。
平成25年 8月 1日	病棟（循環器内科、心臓血管・呼吸器外科）改修工事完了。
平成25年12月 3日	（公財）日本医療機能評価機構から病院機能評価の認定更新（3rdG：ver.1.0）。
平成26年 4月 1日	脳心臓血管センター開設。
平成27年 4月 1日	腫瘍センター開設。 NICU3床増床（NICU計12床）。
平成28年 3月	東棟屋上非常用発電機設置工事完了。
平成29年 4月 1日	消化器センター・呼吸器センター開設。
平成30年 3月15日	検査関連部門（臨床研究検査科、輸血部）ISO15189認定取得。
平成30年 3月31日	緩和ケア支援センター閉所
平成30年 4月 1日	がんゲノム医療連携病院の指定。
平成30年 7月 2日	ドクターカー（ラピッドレスポンスタイプ）の運用開始。
令和 元年10月 4日	（公財）日本医療機能評価機構から病院機能評価の認定更新（3rdG：ver.2.0）。
令和 3年 1月15日	感染症診察室建築工事完了
令和 3年 3月31日	救急外来CT室増設
令和 3年 9月	手術支援ロボット「ダヴィンチ・システム」の運用開始。
令和 4年 4月 1日	ゲノム診療科、周術期管理センター開設。
令和 5年 3月28日	がんゲノム医療拠点病院の指定。

(3) 安芸津病院

年 月 日	沿 革
昭和19年	三井造船付属病院として安芸津町所有の隔離病棟を借用、新たに病棟1棟を増築し診療を開始。
昭和20年 8月	終戦によって三井造船所閉鎖、建物、医療器具は安芸津町に移管。
昭和21年 5月	日本医療団が町所有施設を借用し診療開始。
昭和23年 4月 1日	日本医療団の解散によって施設の移管を受け、県立安芸津病院として診療科目内科、外科、産婦人科、歯科、耳鼻いんこう科の5科、病床数14床(一般病床のみ)で診療開始。
昭和25年 1月	一般病床6床を増床。計20床。
昭和25年 9月	病院本館(木造2階建、延建築面積1,022.89㎡)の新設により一般病床4床を増床、計24床。
昭和28年 6月	木造平家建、延建築面積225.56㎡の結核病棟を2棟新設により結核病床60床新設。一般24床、結核60床、計84床。小児科を新設。
昭和29年 2月	理学診療科を設置。
昭和31年 3月	木造2階建、延建築面積543.67㎡の結核病棟を新設することにより結核病床50床を増床。 一般24床、結核110床、計134床。
昭和34年 3月	結核病床6床を一般病床に転床。 一般30床、結核104床、計134床。
昭和37年 9月	結核患者の減少、一般患者の増加に伴い結核病棟平家2棟を一般病棟に変更。病床27床を廃止。 一般57床、結核50床、計107床。
昭和38年 3月 5日	竹原保健所管内伝染病院組合伝染病棟併設(病床数30床)。 個室(5室5床)を増設するとともに、建物の一部を改造し未熟児センターを設置。 一般62床、結核50床、計112床。
昭和39年 4月 1日	病院庁舎土地(3,446.15㎡)を安芸津町から寄付受納。
昭和47年11月29日	全面改築工事に着手。総事業費446,399千円 本館RC4F 延建築面積4,250.02㎡。 看護婦宿舎RC2F 延建築面積217.46㎡。 院長公舎CB2F 延建築面積83.82㎡。 医師公舎RC3F 延建築面積410.51㎡。
昭和49年 1月 1日	整備工事の完了に伴い、従来112床を廃止し、一般病床100床となる。 (昭和49年1月14日診療開始。)
昭和49年 1月 1日	整形外科を設置。
昭和51年10月30日	防災設備改修工事完了。総事業費3,084千円。
昭和53年10月31日	病棟改築工事完了。総事業費17,763千円。
昭和55年 1月18日	病院増改築工事に着手。総事業費40,446千円。
昭和55年 5月31日	病院増改築工事完了。(救急外来整備)
昭和55年12月25日	医師公舎整備工事に着手。総事業費37,976千円。 RC3F、延建築面積213,79㎡。(3戸分)
昭和56年 6月 6日	医師公舎整備工事完了。
昭和56年10月28日	玄関ドア改修工事完了(自動ドア化)。総事業費5,500千円。
昭和60年10月 7日	病院増改築工事に着手。(増築172.7㎡、改修212.42㎡)
昭和61年 3月31日	病院増改築工事完了。総事業費58,923千円。
昭和63年 3月18日	病院整備に伴う土地鑑定調査270千円。
昭和63年 3月20日	病院整備に伴う基本設計16,000千円。
昭和63年 7月21日	病院整備に伴う地質調査3,000千円。
平成元年 2月28日	病院整備に伴う実施設計45,000千円。
平成元年 8月25日	病院増改築工事に着手。

年 月 日	沿 革
平成 2 年 3 月 2 7 日	医師公舎（4 戸）整備工事完了。総事業費 117,929 千円。（用地取得費を含む。）
平成 3 年 4 月 1 日	小児科、整形外科、眼科、放射線科の新設、歯科の廃止。
平成 3 年 5 月 1 日	病院増改築工事一部完了により病床数を 1 0 0 床から 1 3 0 床へ増床。
平成 3 年 7 月 1 2 日	病院増改築工事新棟完了により病床数を 1 3 0 床から 1 5 0 床へ増床。
平成 3 年 1 1 月 1 日	総合病院の承認。
平成 3 年 1 2 月 1 0 日	旧棟の改修工事及び外溝工事完了により、増築工事完了。総事業費 2,899,798 千円。
平成 4 年 3 月 2 5 日	看護婦宿舎（1 2 戸）整備工事完了。RC 4 F、延建築面積 396.80 m ² 。総事業費 194,313 千円。（用地取得費を含む。）
平成 1 3 年 1 1 月 1 日	産科の休診。
平成 1 4 年 4 月 1 日	皮膚科の新設、理学診療科からリハビリテーション科へ標榜科名変更。
平成 1 4 年 1 0 月 1 日	泌尿器科の新設。
平成 2 1 年 3 月 1 8 日	病院駐車場用地(997.08 m ²)購入。45,465 千円。
平成 2 1 年 4 月 1 日	一般病床 5 0 床を休床。（一般病床 1 5 0 床（うち休床 5 0 床、稼働病床 1 0 0 床）） 地域医療連携室業務開始。
平成 2 2 年 4 月 1 日	訪問看護業務開始。
平成 2 2 年 9 月 1 日	休床中の一般病床のうち 2 5 床を県立障害者リハビリテーションセンターに移転。（一般病床 1 2 5 床（うち休床 2 5 床、稼働病床 1 0 0 床））
平成 2 4 年 1 月 1 日	電子カルテシステム稼働。
平成 2 4 年 4 月 1 日	医療安全管理室の設置。
平成 2 5 年 4 月 1 日	内視鏡検査ステーション及び健康管理室開設。
平成 2 6 年 7 月 1 日	地域包括ケア病床 1 5 床稼働。（一般病床 8 5 床）
平成 2 6 年 1 1 月 1 日	地域包括ケア病床 2 1 床に増床。（一般病床 7 9 床）
平成 2 7 年 4 月 1 日	緩和ケア科の新設。 看護科を看護部に改組。
平成 2 9 年 4 月 1 日	稼働病床を 2 床減床（一般病床を 1 0 床減床、地域包括ケア病床を 8 床増床）、休床中の 2 5 床を廃止。（稼働病床 9 8 床（うち一般病床 6 9 床、地域包括ケア病床 2 9 床））
平成 3 0 年 7 月 6 日、7 日	平成 3 0 年 7 月豪雨により病院施設が被災。 （電気設備は平成 3 0 年 1 2 月に、厨房設備は平成 3 1 年 2 月に完全復旧）
令和 3 年 4 月 1 日	緩和ケア科を緩和ケア外科に改称。
令和 5 年 3 月 2 7 日	電子カルテ(更新)新システム稼働。

2 現 況

(1) 現 況 (令和5年9月1日現在)

区 分		広島病院	安芸津病院
所 在 地		〒734-8530 広島市南区宇品神田一丁目 5-54 (082)254-1818	〒739-2402 東広島市安芸津町三津 4388 (0846)45-0055
開設年月日		昭和23年4月1日	昭和23年4月1日
診 療 科		内科、精神科、神経科、循環器科、小児科、外科、整形外科、脳神経外科、心臓血管外科、小児外科、皮膚科、泌尿器科、産婦人科、眼科、耳鼻いんこう科、リハビリテーション科、放射線科、歯科、歯科口腔外科、麻酔科	内科、小児科、外科、整形外科、皮膚科、泌尿器科、産婦人科、眼科、耳鼻いんこう科、リハビリテーション科、放射線科
病床数	一 般	650	98
	精 神	50	-
	計	700	98
入院基本料	一 般	○急性期一般入院料 1 看護配置 7 : 1 急性期看護補助体制加算 50 : 1 看護職員夜間 12 : 1 配置加算 1	○急性期一般入院料 4 看護配置 10 : 1 急性期看護補助体制加算 25 : 1 看護職員夜間 16 : 1 配置加算 2
	精 神	○精神病棟入院基本料 看護配置 13 : 1 看護補助加算 2 50 : 1	-
救急医療体制		3次救急 (救命救急センター)	2次救急 (竹原地区病院群輪番制病院)
敷地面積 (㎡)	病 院	25,325.30	5,773.08
	公 舎	3,172.81	2,359.15
	借上地	686.22	640.92
	普通財産	494.42	-
建物延面積 (㎡)	病 院	鉄骨造 40,969.54	鉄筋コンクリート 11,560.20
		鉄筋コンクリート 24,568.03	耐火構造 39.25
	公 舎	3,291.26	1,792.82
	計	68,829.23	13,392.27
医師公舎 (戸)		40	14
看護師等宿舎・公舎(戸)		42	12

(2) 配置図 (令和5年9月1日現在)

・広島病院配置図

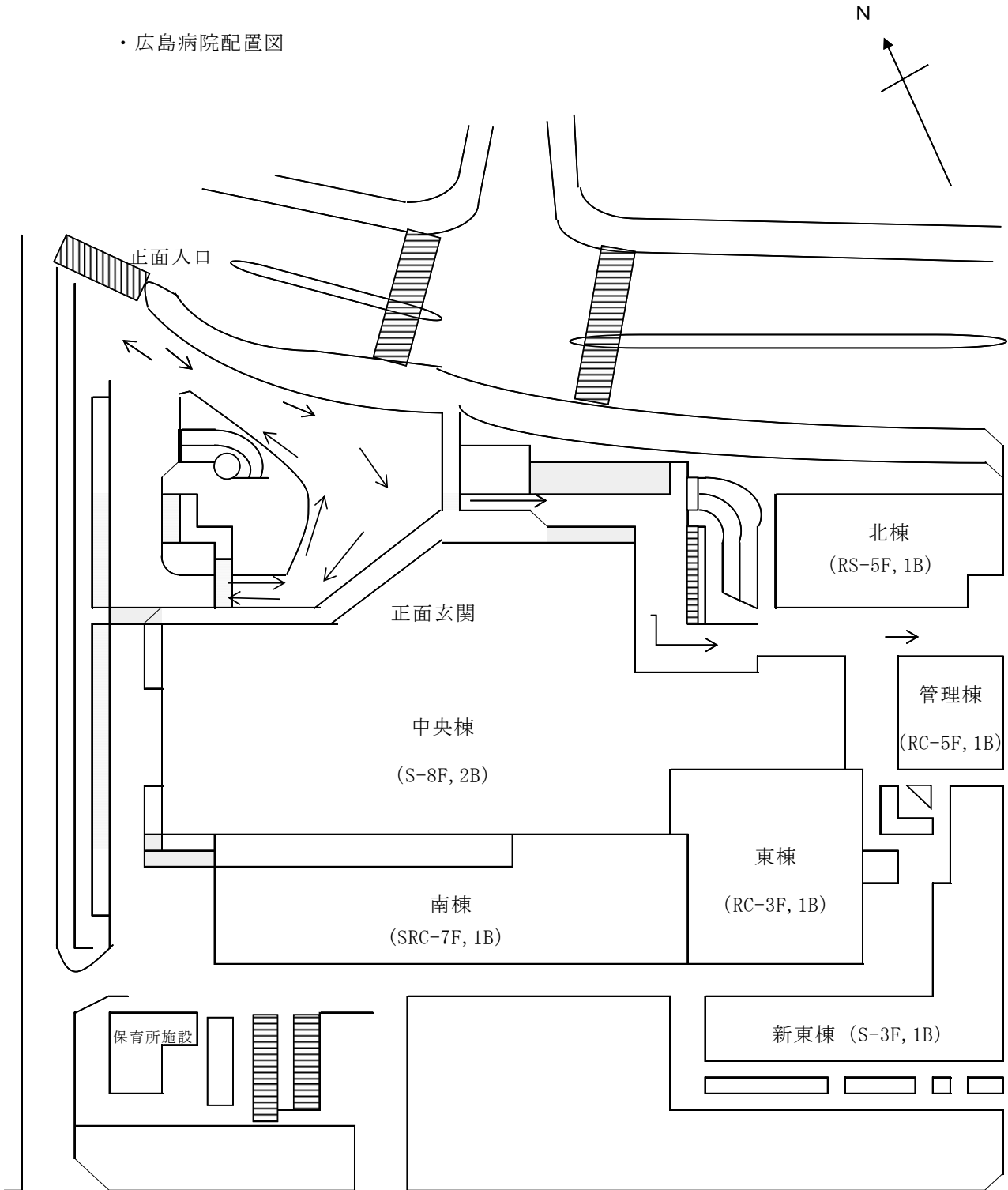

(令和5年9月1日現在)

〈中央棟〉

〈北棟〉	
5F	講堂 主任部長室
4F	実習室
3F	会議室
2F	図書室 医局
1F	管財課 医療情報室 臨床心理室
B1F	カルテ庫

北棟

〈管理棟〉	
5F	副院長室 主任部長室
4F	副院長室 主任部長室
3F	主任部長室 医局
2F	医局 看護部長室 看護師長室, 会議室 医療安全管理部
1F	院長室 応接室 事務局長室 総務課 経営企画課

管理棟

〈南棟〉 屋上, 美容室		
7F	南7病棟 (30床) 精神神経科	
6F	南6病棟 (50床) 整形外科・形成外科 糖尿病・内分泌内科 歯科・口腔外科	
5F	南5病棟 (44床) 消化器内科・内視鏡内科 <small>消化器・乳癌外科(消化器センター)</small>	
4F	南4病棟 (46床) 消化器内科・内視鏡内科 <small>消化器・乳癌外科, 移植外科 (消化器センター)</small>	
3F	院内学級 福利厚生施設 臨床腫瘍科	
2F	手術室 ME機器室 結石破砕室	家族待合室 歯科・口腔外科 脳神経外科 <small>(脳心臓血管センター)</small>
1F	栄養管理科 厨房 RALS室 売店	ペインクリニック (麻酔科) リハビリテーション科 高血圧酸素治療室
B1F	放射線診断科 放射線治療科 (MRI, RI, CT 血管造影, リニアック) CVCF, 機械室	機械室 霊安室, 解剖室 標本室 自家発電機室

南棟216床

〈東〉ヘリポート		〈西〉	
屋上			屋上庭園
8F	東8病棟(44床) 耳鼻咽喉科・頭頸部外科 眼科, 皮膚科 脳神経内科	西8病棟(46床) 臨床腫瘍科 <small>放射線治療科(腫瘍センター)</small> 皮膚科	
7F	(成育医療センター) 東7病棟(39床) 小児科, 小児外科 小児腎臓科	西7病棟(39床) 消化器・乳癌外科 総合診療科・感染症科 産婦人科, 生殖医療科	
6F	東6病棟(40床) 呼吸器内科 <small>リウマチ科, 呼吸器外科 (呼吸器センター)</small>	西6病棟(44床) 呼吸器内科・リウマチ科 総合診療科・感染症科 皮膚科, 産婦人科	
5F	東5病棟(43床) 心臓血管外科 <small>循環器内科, 呼吸器外科 (脳心臓血管センター)</small>	西5病棟(46床) 循環器内科, 泌尿器科 腎臓内科, 移植外科 糖尿病・内分泌内科	
4F	(成育医療センター) 東4病棟(30床) 新生児科 (NICU, GCU)	西4病棟(35床) 産婦人科 生殖医療科	
3F	臨床研究検査科, 病理診断科 <small>腎臓総合医療センター(腎臓内科・移植外科)</small> 生殖医療科		
設備配管スペース			
2F	手術室, 生理・一般検査室, 外来診療科 (小児科, 小児外科, 新生児科, 小児腎臓科, 産婦人科, 皮膚科, 泌尿器科) 救命救急センター(24床: ICU8, HCU16)	講堂 サーバー室	
1F	外来診療科(総合診療科, 内科, 消化器・乳癌・移植外科, 整形外科, 眼科, 耳鼻咽喉科, 救急外来, 脳神経外科, 脳 神経内科, 精神神経科) 中央ホール, 総合案内, 医事課, 患者総合支援センター (総合相談窓口, がん相談窓口, 地域連携室, 入退院支援室, 病床管理室), 周術期管理センター, CT室, 薬剤科, 防災センター		玄関
B1F	中央材料室, 物品供給センター, 薬剤科 放射線診断科, 放射線治療科 (X線室, 骨密度測定室) 中央監視室, ボイラー室, 機械室	B1F 駐車場(100台)	駐車場 (112台)
		B2F 駐車場(132台)	カルテ庫

中央棟391床

屋上庭園	
3F	緩和ケア病棟 (20床) 緩和ケア科
2F	緩和ケア科外来 ゲノム診療科外来 へき地医療支援室 治験支援室 入力支援室
1F	内視鏡検査室 中央棟連絡通路
B1F	倉庫

新東棟20床

・安芸津病院配置図（令和5年9月1日）

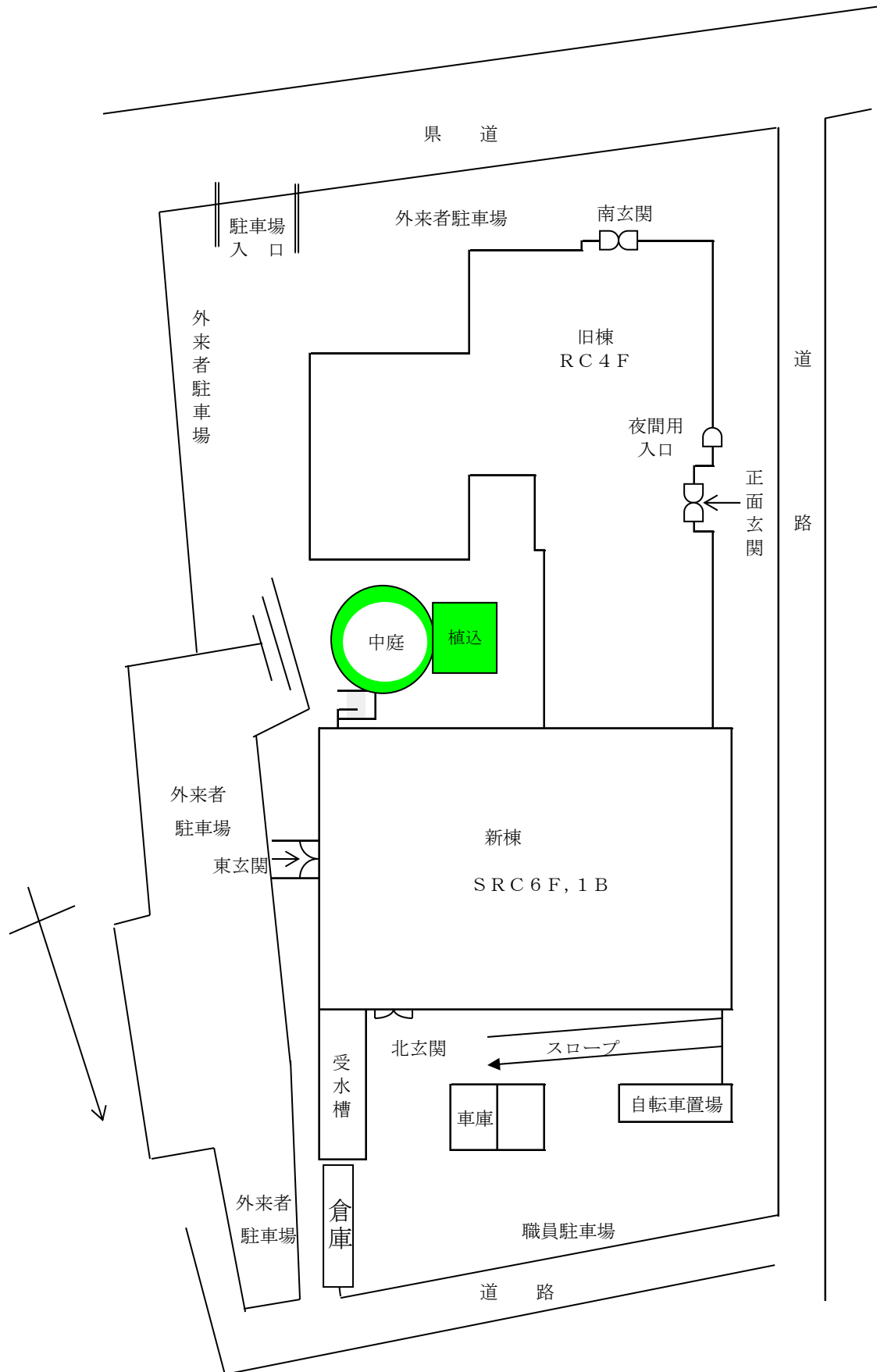

3階

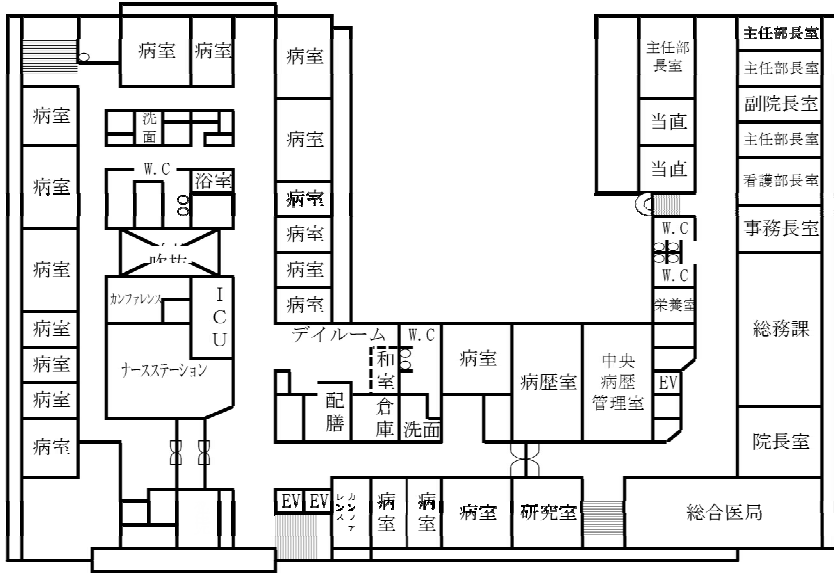

4階



5階

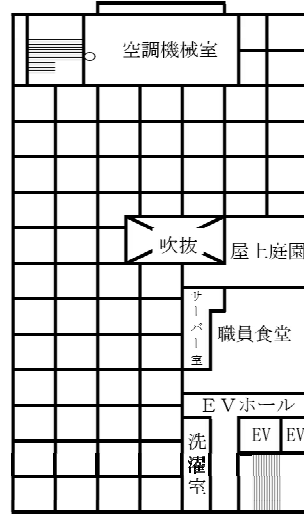
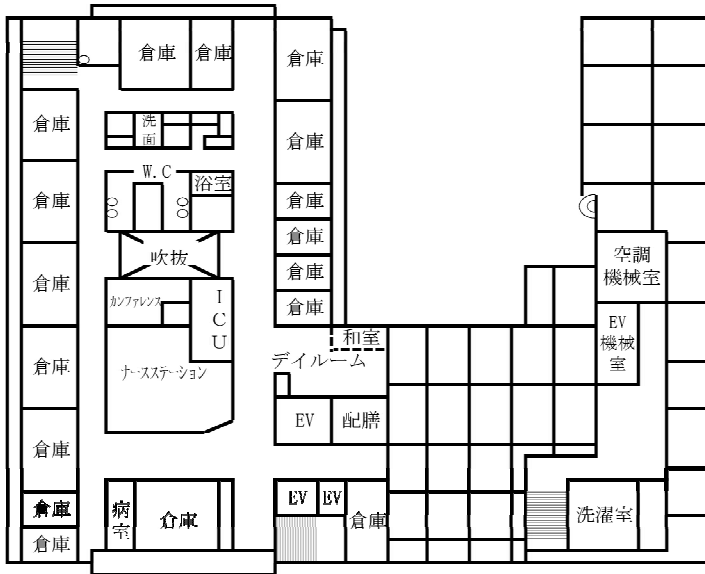

6階

3 組織機構（令和5年4月1日現在）

(1) 本庁

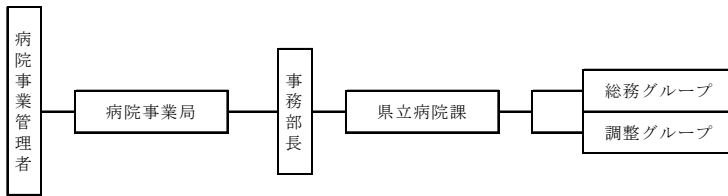

(2) 広島病院

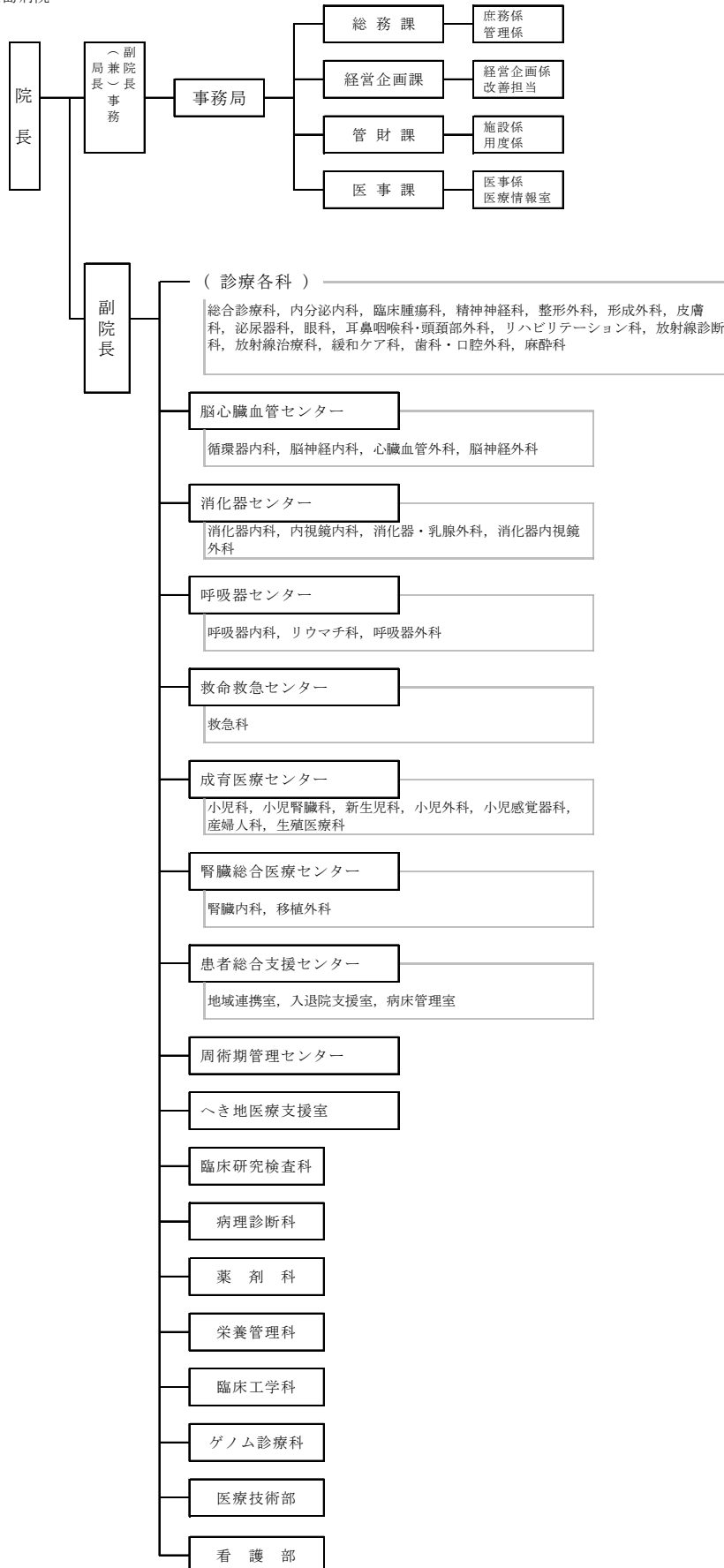

(3) 安芸津病院

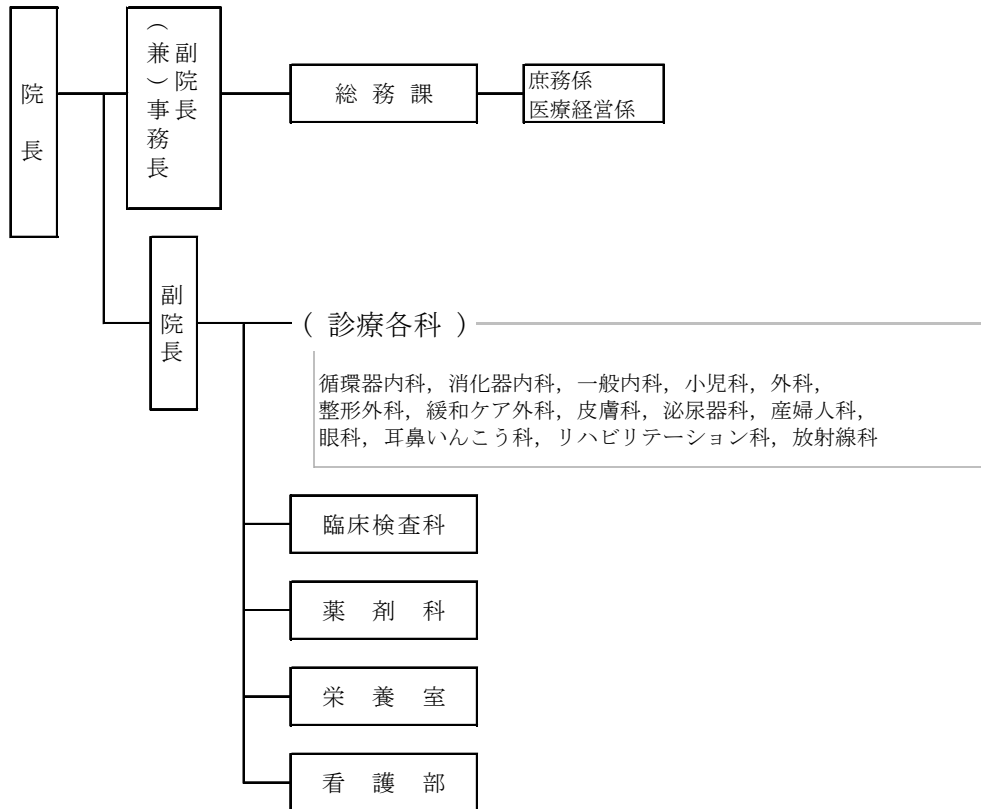

第 2 職 員 の 状 況

1 職員定員現員表

(1) 令和5年3月31日現在

区 分	総 数		広 島 病 院		安 芸 津 病 院		本 庁		
	定 員	現 員	定 員	現 員	定 員	現 員	定 員	現 員	
行政	職 員	57	57	36	36	8	8	13	13
	医療ソーシャルワーカー	6	7	5	6	1	1		
	診療情報管理士	12	11	10	9	2	2		
医一	医 師	195	199 ⁽¹⁾	180	190 ⁽¹⁾	15	9		
	歯 科 医 師	3	4	3	4				
医二	薬 剤 師	36	40	33	37	3	3		
	放 射 線 技 師	36	38 ⁽¹⁾	32	33	4	5		⁽¹⁾
	検 査 技 師	44	46	38	40	6	6		
	歯 科 衛 生 士	3	3	3	3				
	歯 科 技 工 士	1	1	1	1				
	理 学 療 法 士	23	24	18	19	5	5		
	作 業 療 法 士	7	7	6	6	1	1		
	公 認 心 理 師	3	3	3	3				
	言 語 聴 覚 士	7	8	7	8				
	臨 床 工 学 技 士	20	22	20	22				
	栄 養 士	9	10	8	9	1	1		
	胚 培 養 士	3	3	3	3				
	視 能 訓 練 士	2	2	2	2				
医三	遺 伝 カ ウ ン セ ラ ー	1		1					
	看 護 師	805	854 ⁽²⁾	735	776 ⁽²⁾	70	78		
合 計		1,273	1339	1,144	1,207 ⁽⁴⁾	116	119 ⁽¹⁾	13	13 ⁽¹⁾
会計年度任用職員	専 門 診 療 医	1	2	1	2				
	臨 床 研 修 医	30	28	30	28				
	臨 床 研 修 歯 科 医	1	1	1	1				
	調 剤 業 務 従 事 員	8	5	8	5				
	検 査 業 務 従 事 員	6	7	6	6		1		
	視 能 訓 練 業 務 従 事 員								
	診 療 放 射 線 業 務 従 事 員	3	2	3	2				
	臨 床 工 学 業 務 従 事 員								
	臨 床 心 理 業 務 従 事 員								
	栄 養 業 務 従 事 員	3	3	2	2	1	1		
	チャイルド・ライフ・スペシャリスト	1	1	1	1				
	歯 科 衛 生 業 務 従 事 員	2	2	2	2				
	胚 培 養 業 務 従 事 員	2	2	2	2				
	遺 伝 カ ウ ン セ リ ン グ 業 務 従 事 員	1	1	1	1				
	看 護 業 務 従 事 員	55	43 ⁽⁸⁾	41	29 ⁽⁸⁾	14	14		
	病 棟 業 務 従 事 員	85	67	77	59	8	8		
	外 来 業 務 従 事 員	7	7	6	6	1	1		
	医 療 事 務 従 事 員	33	40	27	34	6	6		
	医 療 福 祉 相 談 員	3	2	2	2	1			
	病 院 安 全 管 理 推 進 員	3	3	3	3				
病 院 施 設 管 理 業 務 従 事 員	4	3	4	3					
病 棟 保 育 業 務 従 事 員	1	1	1	1					
医 師 事 務 作 業 補 助 従 事 員	70	76	69	74	1	2			
診 療 情 報 管 理 業 務 従 事 員	1	1	1	1					
病 診 連 携 推 進 員	8	8	7	7	1	1			
診 療 報 酬 事 務 専 門 指 導 員	1	1	1	1					
救 急 業 務 従 事 員	2	2	2	2					
合 計		331	308 ⁽⁸⁾	298	274 ⁽⁸⁾	33	34		

注：常勤職員の()内は、休職者・派遣等、会計年度任用職員の()内はエルダー職員で外数。
 ただし、フルタイムのエルダー職員は常勤職員の内数。
 有休任期付職員、一般任期付職員を除く。

1 職員定員現員表

(2) 令和5年9月1日現在

区 分		総 数		広 島 病 院		安 芸 津 病 院		本 庁	
		定 員	現 員	定 員	現 員	定 員	現 員	定 員	現 員
行政	職 員	60	61	39	40	7	6	14	15
	医療ソーシャルワーカー	6	7	5	6	1	1		
	診療情報管理士	12	11 ⁽²⁾	10	8 ⁽¹⁾	2	3 ⁽¹⁾		
医一	医 師	195	205	180	195	15	10		
	歯 科 医 師	3	3	3	3				
医二	薬 剤 師	36	41	33	38	3	3		
	放 射 線 技 師	36	37 ⁽¹⁾	32	32	4	5		⁽¹⁾
	検 査 技 師	45	48 ⁽¹⁾	39	42 ⁽¹⁾	6	6		
	歯 科 衛 生 士	3	3	3	3				
	歯 科 技 工 士	1	1	1	1				
	理 学 療 法 士	23	24	18	19	5	5		
	作 業 療 法 士	7	7	6	6	1	1		
	公 認 心 理 師	3	3	3	3				
	言 語 聴 覚 士	7	8	7	8				
	臨 床 工 学 技 士	20	22	20	22				
	栄 養 士	9	11	8	10	1	1		
	胚 培 養 士	3	3	3	3				
	視 能 訓 練 士	2	2	2	2				
	遺 伝 カ ウ ン セ ラ ー	1	1	1	1				
医三	看 護 師	820	846 ⁽³⁾	750	769 ⁽³⁾	70	77		
合 計		1,292	1,344 ⁽⁷⁾	1,163	1,211 ⁽⁵⁾	115	118 ⁽¹⁾	14	15 ⁽¹⁾
会計年度任用職員	専 門 診 療 医	1	2	1	2				
	専 門 診 療 歯 科 医		1		1				
	臨 床 研 修 医	30	28	30	28				
	臨 床 研 修 歯 科 医	1	1	1	1				
	調 剤 業 務 従 事 員	8	5	8	5				
	検 査 業 務 従 事 員	6	7	6	6		1		
	視 能 訓 練 業 務 従 事 員								
	診 療 放 射 線 業 務 従 事 員	3	2 ⁽¹⁾	3	2 ⁽¹⁾				
	臨 床 工 学 業 務 従 事 員								
	臨 床 心 理 業 務 従 事 員								
	栄 養 業 務 従 事 員	3	2 ⁽¹⁾	2	1 ⁽¹⁾	1	1		
	チャイルド・ライフ・スペシャリスト	1	1	1	1				
	歯 科 衛 生 業 務 従 事 員	2	2	2	2				
	胚 培 養 業 務 従 事 員	2	2	2	2				
	遺 伝 カ ウ ン セ リ ン グ 業 務 従 事 員	1		1					
	看 護 業 務 従 事 員	55	44 ⁽¹⁰⁾	41	30 ⁽¹⁰⁾	14	14		
	病 棟 業 務 従 事 員	85	64	77	56	8	8		
	外 来 業 務 従 事 員	7	7	6	6	1	1		
	医 療 事 務 従 事 員	37	42	31	36	6	6		
	医 療 福 祉 相 談 員	3	1	2	1	1			
病 院 安 全 管 理 推 進 員	3	3	3	3					
病 院 施 設 管 理 業 務 従 事 員	4	4	4	4					
病 棟 保 育 業 務 従 事 員	1	1	1	1					
医 師 事 務 作 業 補 助 従 事 員	77	76	76	74	1	2			
診 療 情 報 管 理 業 務 従 事 員	1	1	1	1					
病 診 連 携 推 進 員	8	8	7	7	1	1			
診 療 報 酬 事 務 専 門 指 導 員	1	1	1	1					
救 急 業 務 従 事 員	2	2	2	2					
合 計		342	307 ⁽¹²⁾	309	273 ⁽¹²⁾	33	34		

注：常勤職員の()内は、退職者・派遣等、会計年度任用職員の()内はエルダー職員で外数。
 ただし、フルタイムのエルダー職員は常勤職員の内数。
 育休任期付職員、一般任期付職員を除く。

2 職種別職員平均年齢及び平均経験年数

区 分		広島病院	安芸津病院	本 庁	合計		
平均年齢 (歳)	医 師	4	43.7	51.4	—	44.0	
		3	43.6	54.2	—	44.1	
		2	43.2	54.4	—	43.8	
	看護師	4	38.1	41.0	—	38.4	
		3	37.8	40.0	—	38.0	
		2	37.9	39.4	—	38.0	
	准看護師	4	—	—	—	—	
		3	—	—	—	—	
		2	—	—	—	—	
	事務員	4	44.4	46.0	40.5	44.0	
		3	44.0	39.8	40.6	42.9	
		2	43.4	40.9	41.1	42.7	
	医療技術員	4	36.8	43.2	39.0	37.4	
		3	36.4	44.2	38.0	37.2	
		2	36.8	43.5	—	37.5	
	全職員	4	39.1	42.7	40.4	39.4	
		3	38.8	41.8	40.4	39.1	
		2	38.9	41.5	41.1	39.1	
	平均経験年数 (年)	医師	4	17.8	24.6	—	18.1
			3	17.8	27.7	—	18.3
			2	17.2	28.0	—	17.8
看護師		4	15.2	18.5	—	15.5	
		3	14.9	17.2	—	15.1	
		2	15.1	16.7	—	15.3	
准看護師		4	—	—	—	—	
		3	—	—	—	—	
		2	—	—	—	—	
事務員		4	20.8	21.7	17.8	20.5	
		3	20.3	18	17.9	19.6	
		2	21.2	19.3	18.5	20.5	
医療技術員		4	13.1	20.8	17.0	13.9	
		3	13.0	21.8	16.0	13.9	
		2	13.9	21.3	—	14.7	
全職員		4	15.6	19.7	17.8	16.0	
		3	15.3	18.8	17.8	15.7	
		2	15.6	18.7	18.5	15.9	

注：平均年齢は3月31日現在の職員数、平均経験年数は3月31日現在の経験年数(6か月以上は1年とみなす)による。

3月31日現在には当日付退職者を含む。

平均経験年数は医師については免許取得後、その他の職員については本県採用後の年数とした。

会計年度任用職員は含まない。

3 診療科別医師の異動状況

		(単位:人)			
		年度	3月末現在		
島病院	院長	1	1		
	総合診療科	5	5		
	消化器センター	消化器内科	6	6	
		内視鏡内科	8	8	
		消化器・乳腺外科	9	9	
		消化器内視鏡外科	4	4	
		呼吸器センター	1	1	
	呼吸器センター	呼吸器内科	6	6	
		リウマチ科	2	2	
		呼吸器外科	3	3	
	内分泌内科	3	3		
	臨床腫瘍科	5	5		
	精神神経科	6	6		
	整形外科	6	6		
	形成外科	2	2		
	皮膚科	3	3		
	泌尿器科	4	4		
	眼科	5	5		
	耳鼻咽喉・頭頸部外科	5	5		
	リハビリテーション科	2	2		
	放射線診断科	5	5		
	放射線治療科	2	2		
	歯科・口腔外科	4	4		
	麻酔科	12	12		
	臨床研究検査科	1	1		
	病理診断科	1	1		
	栄養管理科	1	1		
	臨床工学科	1	1		
脳心臓血管	脳心臓血管	1	1		
	循環器内科	8	8		
	脳神経内科	6	6		
	脳神経外科	7	7		
	心臓血管外科	3	3		
	救命救急センター	1	1		
	救急科	7	7		
	成育医療	1	1		
	小児科	4	4		
	小児腎臓科	2	2		
新生児科	8	8			
小児外科	3	3			
小児感覚器科	1	1			
産婦人科	6	6			
産婦人科	1	1			
生殖医療科	2	2			
腎臓総合医療センター	1	1			
腎臓内科	4	4			
移植外科	3	3			
緩和ケア科	2	2			
患者総合支援センター	1	1			
へき地医療支援室					
計	182	182			
へき地医療支援室					
計	183	183			
臨床研修医	28	28			
安芸津病院	院長	1	1		
	循環器内科	3	3		
	消化器内科	2	2		
	一般内科	3	3		
	小児科	2	2		
	整形外科	1	1		
	緩和ケア科	1	1		
	産婦人科	1	1		
	眼科				
	耳鼻いんこう科				
	リハビリテーション科				
	放射線科				
	臨床検査科				
	計	10	10		
	合計	192	192		
	臨床研修医	31	31		
	島病院	院長	1	1	
		総合診療科	5	5	
		消化器センター	消化器内科	4	4
			内視鏡内科	9	9
			消化器・乳腺外科	9	9
			消化器内視鏡外科	4	4
			呼吸器センター	1	1
		呼吸器センター	呼吸器内科	6	6
			リウマチ科	3	3
			呼吸器外科	3	3
		内分泌内科	3	3	
		臨床腫瘍科	5	5	
精神神経科		6	6		
整形外科		6	6		
形成外科		2	2		
皮膚科		3	3		
泌尿器科		4	4		
眼科		4	4		
耳鼻咽喉・頭頸部外科		4	4		
リハビリテーション科		2	2		
放射線診断科		5	5		
放射線治療科		2	2		
歯科・口腔外科		3	3		
麻酔科		11	11		
臨床研究検査科		1	1		
病理診断科		2	2		
栄養管理科		1	1		
臨床工学科		1	1		
脳心臓血管	脳心臓血管	1	1		
	循環器内科	10	10		
	脳神経内科	5	5		
	脳神経外科	8	8		
	心臓血管外科	3	3		
	救命救急センター	1	1		
	救急科	10	10		
	成育医療	1	1		
	小児科	4	4		
	小児腎臓科	2	2		
新生児科	9	9			
小児外科	3	3			
小児感覚器科	1	1			
産婦人科	6	6			
産婦人科	2	2			
腎臓総合医療センター	1	1			
腎臓内科	4	4			
移植外科	3	3			
緩和ケア科	2	2			
患者総合支援センター	1	1			
へき地医療支援室					
計	182	182			
へき地医療支援室					
計	183	183			
臨床研修医	31	31			
安芸津病院	院長	1	1		
	循環器内科	3	3		
	消化器内科	2	2		
	一般内科	3	3		
	小児科	2	2		
	整形外科	1	1		
	緩和ケア科	1	1		
	産婦人科	1	1		
	眼科				
	耳鼻いんこう科				
	リハビリテーション科				
	放射線科				
	臨床検査科				
	計	10	10		
	合計	199	199		
	臨床研修医	30	30		
	安芸津病院	院長	1	1	
		総合診療科	5	5	
		消化器センター	消化器内科	4	4
			内視鏡内科	7	7
			消化器・乳腺外科	6	6
			消化器内視鏡外科	6	6
			呼吸器センター	1	1
		呼吸器センター	呼吸器内科	6	6
			リウマチ科	3	3
			呼吸器外科	3	3
		内分泌内科	4	4	
		臨床腫瘍科	5	5	
精神神経科		6	6		
整形外科		7	7		
形成外科		2	2		
皮膚科		3	3		
泌尿器科		4	4		
眼科		4	4		
耳鼻咽喉・頭頸部外科		6	6		
リハビリテーション科		1	1		
放射線診断科		5	5		
放射線治療科		1	1		
歯科・口腔外科		4	4		
麻酔科		12	12		
臨床研究検査科		1	1		
病理診断科		2	2		
栄養管理科		1	1		
臨床工学科		1	1		
脳心臓血管	脳心臓血管	1	1		
	循環器内科	9	9		
	脳神経内科	7	7		
	脳神経外科	8	8		
	心臓血管外科	3	3		
	救命救急センター	1	1		
	救急科	9	9		
	成育医療	1	1		
	小児科	5	5		
	小児腎臓科	2	2		
新生児科	9	9			
小児外科	3	3			
小児感覚器科	1	1			
産婦人科	7	7			
産婦人科	3	3			
腎臓総合医療センター					
腎臓内科	4	4			
移植外科	3	3			
緩和ケア科	2	2			
患者総合支援センター	1	1			
へき地医療支援室					
計	190	190			
へき地医療支援室					
計	199	199			
臨床研修医	31	31			
安芸津病院	院長	1	1		
	総合診療科	5	5		
	消化器センター	消化器内科	5	5	
		内視鏡内科	7	7	
		消化器・乳腺外科	9	9	
		消化器内視鏡外科	5	5	
		呼吸器センター	1	1	
	呼吸器センター	呼吸器内科	6	6	
		リウマチ科	3	3	
		呼吸器外科	3	3	
	内分泌内科	4	4		
	臨床腫瘍科	5	5		
	精神神経科	5	5		
	整形外科	7	7		
	形成外科	2	2		
	皮膚科	3	3		
	泌尿器科	4	4		
	眼科	4	4		
	耳鼻咽喉・頭頸部外科	4	4		
	リハビリテーション科	2	2		
	放射線診断科	5	5		
	放射線治療科	2	2		
	歯科・口腔外科	4	4		
	麻酔科	12	12		
	臨床研究検査科	1	1		
	病理診断科	2	2		
	栄養管理科	1	1		
	臨床工学科	1	1		
脳心臓血管	脳心臓血管	1	1		
	循環器内科	10	10		
	脳神経内科	5	5		
	脳神経外科	8	8		
	心臓血管外科	3	3		
	救命救急センター	1	1		
	救急科	10	10		
	成育医療	1	1		
	小児科	4	4		
	小児腎臓科	2	2		
新生児科	9	9			
小児外科	3	3			
小児感覚器科	1	1			
産婦人科	6	6			
産婦人科	2	2			
腎臓総合医療センター	1	1			
腎臓内科	4	4			
移植外科	3	3			
緩和ケア科	2	2			
患者総合支援センター	1	1			
へき地医療支援室					
計	182	182			
へき地医療支援室					
計	183	183			
臨床研修医	33	33			
安芸津病院	院長	1	1		
	循環器内科	3	3		
	消化器内科	2	2		
	一般内科	3	3		
	小児科	2	2		
	整形外科	1	1		
	緩和ケア科	1	1		
	産婦人科	1	1		
	眼科				
	耳鼻いんこう科				
	リハビリテーション科				
	放射線科				
	臨床検査科				
	計	10	10		
	合計	201	201		
	臨床研修医	33	33		

4 職種別職員年齢構成表 (令和5年9月1日現在)

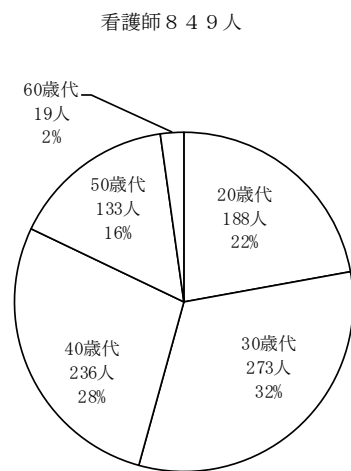
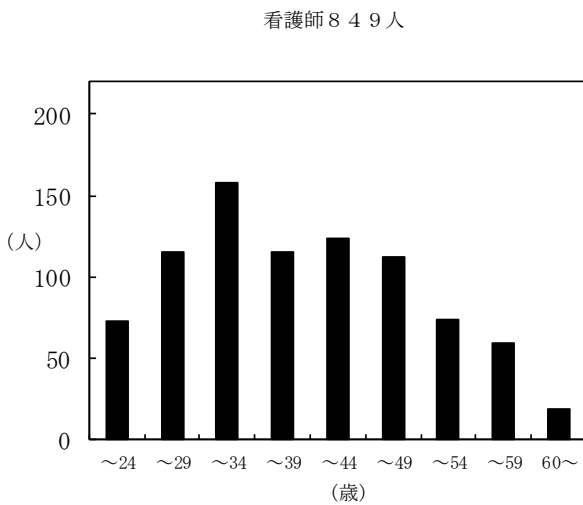
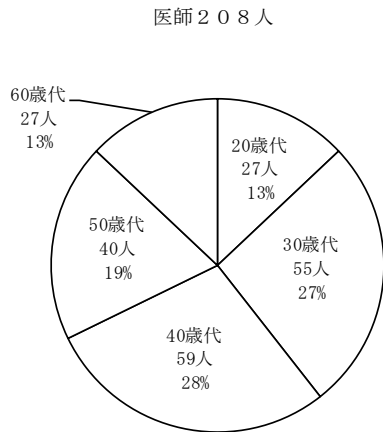
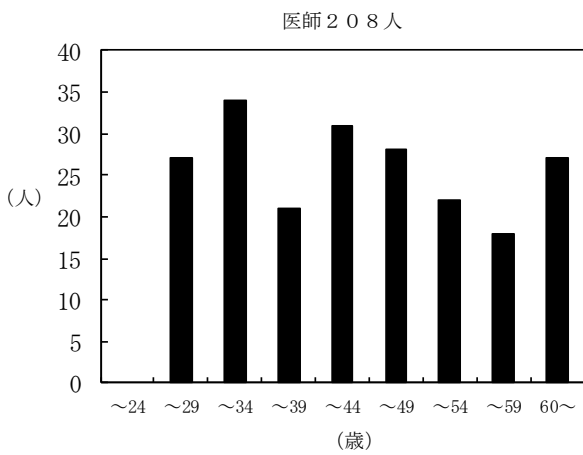
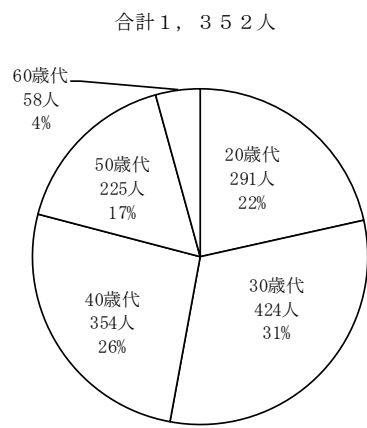
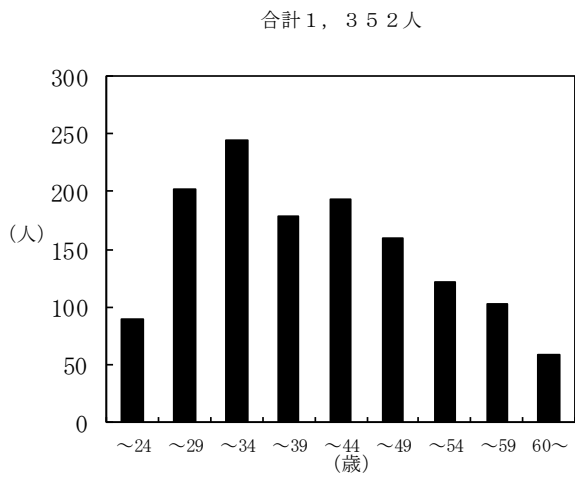

医療技術員 213人

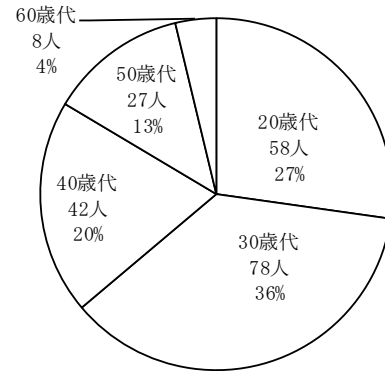
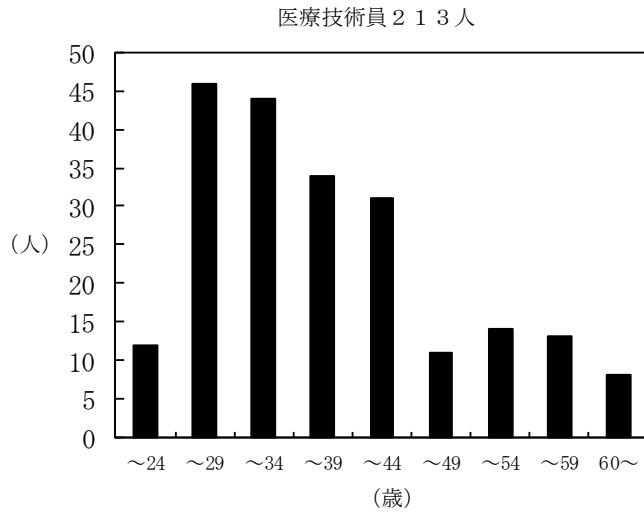

事務員 82人

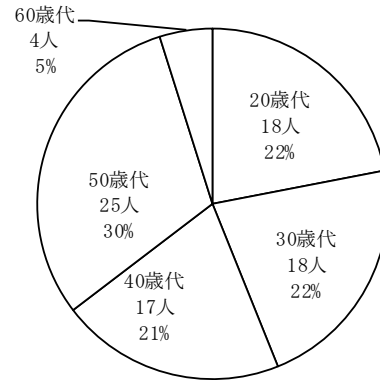
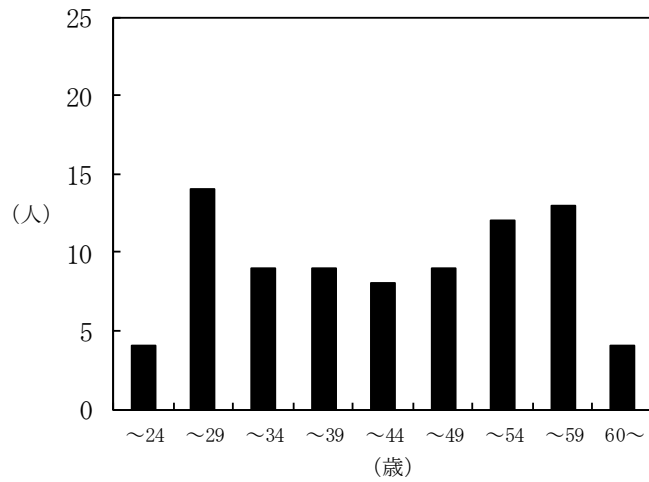

第 3 患 者 の 状 況

1 年度別取扱患者数

病院名	年 度	入 院				外 来			外来入院 患者比率 (%)
		延患者数 (人)	1日平均 患者数 (人)	診療 日数 (日)	病床稼働率 (%)	延患者数 (人)	1日平均 患者数 (人)	診療 日数 (日)	
広島病院	30	199,610	546.9	365	80.4	282,318	1,157.0	244	141.4
	元	197,928	540.8	366	85.6	267,446	1,105.2	242	135.1
	2	176,276	482.9	365	78.9	242,171	996.6	243	137.4
	3	168,290	461.1	365	65.9	249,808	1,032.3	242	148.4
	4	176,816	484.4	365	69.2	250,461	1,030.7	243	141.7
安芸津病院	30	28,668	78.5	365	80.1	64,782	265.5	242	226.0
	元	29,103	79.5	366	81.1	62,981	262.4	240	216.4
	2	26,608	72.9	365	74.4	53,207	219.0	243	200.0
	3	18,754	51.4	365	52.4	51,769	214.8	241	276.0
	4	17,470	47.9	365	48.9	50,837	209.2	243	291.0
合 計	30	228,278	625.4	365	86.2	347,100	1,422.5	244 (広島病院) 242 (安芸津病院)	152.1
	元	227,031	620.3	365	80.4	330,427	1,367.6	242 (広島病院) 240 (安芸津病院)	145.5
	2	202,884	555.8	366	85.0	295,378	1,215.6	243	145.6
	3	187,044	512.5	365	78.3	301,577	1,247.1	242 (広島病院) 241 (安芸津病院)	161.2
	4	194,286	532.3	365	66.7	301,298	1,239.9	243	155.1

2 診療科別入院患者数 (広島病院 700床)

区分 科別	令和4年度(A)				令和3年度(B)				令和3年度(B)				令和2年度(C)				差引			
	果計		果計		果計		果計		果計		果計		果計		果計		果計		果計	
	新規患者	入院患者数	平均在院日数	人	新規患者	入院患者数	平均在院日数	人	新規患者	入院患者数	平均在院日数	人	新規患者	入院患者数	平均在院日数	人	新規患者	入院患者数	平均在院日数	人
総合診療科	657	9,458	12.1	560	7,317	11.5	97	2,141	0.6	560	7,317	11.5	533	7,623	12.9	27	▲ 306	▲ 1.4		
循環器内科	1,469	13,744	8.1	1,605	14,988	7.8	▲ 136	▲ 1,244	0.3	1,605	14,988	7.8	1,652	13,348	6.9	▲ 47	▲ 1,640	0.9		
消化器・内臓腫瘍内科	1,423	12,906	8.0	1,314	11,789	7.8	109	1,117	0.2	1,314	11,789	7.8	1,325	12,664	8.4	▲ 11	▲ 875	▲ 0.6		
呼吸器内科・リウマチ科	1,575	19,043	10.7	1,511	17,309	9.8	64	1,734	0.9	1,511	17,309	9.8	1,356	15,542	9.9	155	▲ 1,767	▲ 0.1		
腫瘍科・内分泌内科	190	2,239	10.5	186	2,376	10.6	4	▲ 137	▲ 0.1	186	2,376	10.6	199	2,470	11.1	▲ 13	▲ 94	▲ 0.5		
腎臓内科	434	4,987	11.6	445	4,912	10.9	▲ 11	75	0.7	445	4,912	10.9	343	3,698	12.2	102	▲ 1,214	▲ 1.3		
脳神経内科	472	7,139	13.0	463	6,754	12.2	9	385	0.8	463	6,754	12.2	431	5,998	12.2	32	756	0.0		
小児科	387	4,067	9.3	334	3,292	8.7	53	775	0.6	334	3,292	8.7	324	3,523	9.7	10	▲ 231	▲ 1.0		
新生児科	558	10,705	5.2	558	10,333	9.8	0	372	▲ 4.6	558	10,333	9.8	472	10,974	14.3	86	▲ 641	▲ 4.5		
消化器・乳腺外科	1,150	12,962	10.0	1,058	12,482	10.5	92	480	▲ 0.5	1,058	12,482	10.5	1,065	14,084	11.7	▲ 7	▲ 1,602	▲ 1.2		
小児外科	310	2,439	7.8	274	1,955	7.2	36	484	0.6	274	1,955	7.2	279	2,242	7.9	▲ 5	▲ 287	▲ 0.7		
心臓血管外科	151	2,148	12.3	163	2,691	13.7	▲ 12	▲ 543	▲ 1.4	163	2,691	13.7	148	2,489	13.4	15	202	0.3		
呼吸器外科	274	2,866	9.0	217	2,152	8.4	57	714	0.6	217	2,152	8.4	219	2,280	9.3	▲ 2	▲ 128	▲ 0.9		
整形外科	874	13,726	13.5	852	11,819	12.0	22	1,907	1.5	852	11,819	12.0	834	11,327	11.9	18	492	0.1		
脳神経外科	675	9,812	13.0	671	9,352	12.3	4	460	0.7	671	9,352	12.3	709	11,496	14.7	▲ 38	▲ 2,144	▲ 2.4		
皮膚科	255	2,599	8.1	222	2,380	8.5	33	219	▲ 0.4	222	2,380	8.5	244	2,591	8.9	▲ 22	▲ 211	▲ 0.4		
泌尿器科	877	5,984	7.0	767	5,240	6.8	110	744	0.2	767	5,240	6.8	718	5,333	7.3	49	▲ 93	▲ 0.5		
産婦人科	1,380	12,534	7.3	1,456	13,799	7.3	▲ 76	▲ 1,265	0.0	1,456	13,799	7.3	1,434	12,863	6.9	22	836	0.4		
眼科	317	1,276	10.5	234	923	3.7	83	353	6.8	234	923	3.7	292	1,505	6.0	▲ 58	▲ 582	▲ 2.3		
耳鼻咽喉科	644	4,080	5.2	704	4,246	4.9	▲ 60	▲ 166	0.3	704	4,246	4.9	625	4,553	6.3	79	▲ 307	▲ 1.4		
移植外科	258	2,014	8.9	227	1,395	7.3	31	619	1.6	227	1,395	7.3	201	1,305	8.3	26	90	▲ 1.0		
放射線治療科	0	0	0.0	0	0	0.0	0	0	0.0	0	0	0.0	2	12	11.1	▲ 2	▲ 12	▲ 11.1		
歯科	214	2,076	8.2	177	1,754	8.4	37	322	▲ 0.2	177	1,754	8.4	127	1,426	9.9	50	328	▲ 1.5		
救急科	998	4,480	4.9	840	5,267	7.0	158	▲ 807	▲ 2.1	840	5,267	7.0	758	7,797	10.6	82	▲ 2,530	▲ 3.6		
臨床腫瘍科	726	8,602	10.2	906	9,293	8.9	▲ 180	▲ 691	1.3	906	9,293	8.9	990	12,281	10.8	▲ 84	▲ 2,988	▲ 1.9		
生殖医療科	60	383	5.9	63	336	4.3	▲ 3	57	1.6	63	336	4.3	75	420	4.5	▲ 12	▲ 84	▲ 0.2		
一般病棟	16,328	172,259	9.7	15,807	164,154	9.4	521	8,105	0.3	15,807	164,154	9.4	15,355	169,844	10.5	452	▲ 5,690	▲ 1.1		
精神神経科	10	331	14.9	34	941	15.6	▲ 24	▲ 610	▲ 0.7	34	941	15.6	64	3,829	39.0	▲ 30	▲ 2,888	▲ 23.4		
緩和ケア科	83	4,226	16.5	54	3,195	15.9	29	1,031	0.6	54	3,195	15.9	42	2,603	17.3	12	592	▲ 1.4		
総計	16,421	176,816		15,895	168,290		526	8,526		15,895	168,290		15,461	176,276		434	▲ 7,986			

注:「産科」「産婦人科」はH31.4より「産婦人科」へ統合。

3 診療科別外来患者数 (広島病院)

(参考)

区分 科別	令和4年度(A)										令和3年度(B)										令和2年度(C)										令和1年度(D)									
	累計					一日平均					累計					一日平均					累計					一日平均					累計					一日平均				
	初診	再診	計	人	人	初診	再診	計	人	人	初診	再診	計	人	人	初診	再診	計	人	人	初診	再診	計	人	人	初診	再診	計	人	人	初診	再診	計	人	人	初診	再診	計	人	人
総合診療科	1,205	2,241	3,446	14.2	12.9	857	2,282	3,139	12.9	307	857	2,282	3,139	12.9	307	856	2,560	3,416	24.0	24.0	856	2,560	3,416	24.0	24.0	856	2,560	3,416	24.0	24.0	856	2,560	3,416	24.0	24.0					
循環器内科	1,099	14,644	15,743	64.8	67.2	1,120	15,219	16,339	67.2	596	1,120	15,219	16,339	67.2	596	1,028	14,305	15,333	62.0	62.0	1,028	14,305	15,333	62.0	62.0	1,028	14,305	15,333	62.0	62.0	1,028	14,305	15,333	62.0	62.0					
消化器内科	828	4,624	5,452	22.4	21.1	737	4,399	5,136	21.1	316	737	4,399	5,136	21.1	316	848	5,083	5,931	28.0	28.0	848	5,083	5,931	28.0	28.0	848	5,083	5,931	28.0	28.0	848	5,083	5,931	28.0	28.0					
内臓器内科	1,426	8,169	9,595	39.5	41.4	1,399	8,667	10,066	41.4	471	1,399	8,667	10,066	41.4	471	1,223	6,850	8,073	40.0	40.0	1,223	6,850	8,073	40.0	40.0	1,223	6,850	8,073	40.0	40.0	1,223	6,850	8,073	40.0	40.0					
呼吸器内科・小児科	1,468	14,706	16,174	66.6	64.9	1,372	14,410	15,782	64.9	392	1,372	14,410	15,782	64.9	392	1,106	13,700	14,806	69.0	69.0	1,106	13,700	14,806	69.0	69.0	1,106	13,700	14,806	69.0	69.0	1,106	13,700	14,806	69.0	69.0					
腫瘍科・内分分泌内科	236	7,953	8,189	33.7	31.7	199	7,492	7,691	31.7	461	199	7,492	7,691	31.7	461	218	7,319	7,537	32.0	32.0	218	7,319	7,537	32.0	32.0	218	7,319	7,537	32.0	32.0	218	7,319	7,537	32.0	32.0					
腎臓内科	409	12,204	12,613	51.9	47.8	342	12,248	12,590	47.8	23	342	12,248	12,590	47.8	23	310	12,182	12,492	48.0	48.0	310	12,182	12,492	48.0	48.0	310	12,182	12,492	48.0	48.0	310	12,182	12,492	48.0	48.0					
脳神経内科	851	5,407	6,258	25.8	28.9	890	6,134	7,024	28.9	113	890	6,134	7,024	28.9	113	781	6,233	7,014	31.0	31.0	781	6,233	7,014	31.0	31.0	781	6,233	7,014	31.0	31.0	781	6,233	7,014	31.0	31.0					
精神神経科	81	11,427	11,508	47.4	47.4	68	11,835	11,903	49.0	395	68	11,835	11,903	49.0	395	117	13,377	13,494	64.0	64.0	117	13,377	13,494	64.0	64.0	117	13,377	13,494	64.0	64.0	117	13,377	13,494	64.0	64.0					
小児科	655	10,573	11,228	46.2	44.7	655	10,203	10,858	44.7	370	655	10,203	10,858	44.7	370	560	9,338	9,898	46.0	46.0	560	9,338	9,898	46.0	46.0	560	9,338	9,898	46.0	46.0	560	9,338	9,898	46.0	46.0					
新生児科	530	1,050	1,580	6.5	7.4	550	1,242	1,792	7.4	192	550	1,242	1,792	7.4	192	444	1,174	1,618	10.0	10.0	444	1,174	1,618	10.0	10.0	444	1,174	1,618	10.0	10.0	444	1,174	1,618	10.0	10.0					
消化器・乳腺外科	878	10,683	11,561	47.6	47.4	883	10,626	11,509	47.4	52	883	10,626	11,509	47.4	52	951	10,989	11,940	54.0	54.0	951	10,989	11,940	54.0	54.0	951	10,989	11,940	54.0	54.0	951	10,989	11,940	54.0	54.0					
小児外科	423	3,861	4,284	17.6	17.1	417	3,748	4,165	17.1	113	417	3,748	4,165	17.1	113	430	3,657	4,087	18.0	18.0	430	3,657	4,087	18.0	18.0	430	3,657	4,087	18.0	18.0	430	3,657	4,087	18.0	18.0					
心臓血管外科	184	2,238	2,422	10.0	10.2	198	2,287	2,485	10.2	63	198	2,287	2,485	10.2	63	154	2,329	2,483	14.0	14.0	154	2,329	2,483	14.0	14.0	154	2,329	2,483	14.0	14.0	154	2,329	2,483	14.0	14.0					
呼吸器外科	139	1,234	1,373	5.7	5.7	107	1,038	1,145	4.7	228	107	1,038	1,145	4.7	228	105	1,088	1,193	6.0	6.0	105	1,088	1,193	6.0	6.0	105	1,088	1,193	6.0	6.0	105	1,088	1,193	6.0	6.0					
整形外科・形成外科	1,224	16,140	17,364	71.5	67.1	1,096	15,216	16,312	67.1	1,052	1,096	15,216	16,312	67.1	1,052	1,279	13,460	14,739	71.0	71.0	1,279	13,460	14,739	71.0	71.0	1,279	13,460	14,739	71.0	71.0	1,279	13,460	14,739	71.0	71.0					
泌尿器外科	680	8,432	9,112	37.5	43.3	680	8,843	9,523	43.3	0	680	8,843	9,523	43.3	0	692	9,815	10,507	46.0	46.0	692	9,815	10,507	46.0	46.0	692	9,815	10,507	46.0	46.0	692	9,815	10,507	46.0	46.0					
皮膚科	607	8,714	9,321	38.4	37.2	541	8,498	9,039	37.2	282	541	8,498	9,039	37.2	282	583	8,087	8,670	36.0	36.0	583	8,087	8,670	36.0	36.0	583	8,087	8,670	36.0	36.0	583	8,087	8,670	36.0	36.0					
泌尿器科	702	8,802	9,504	39.1	39.1	712	8,793	9,505	39.1	9	712	8,793	9,505	39.1	9	673	8,831	9,504	43.0	43.0	673	8,831	9,504	43.0	43.0	673	8,831	9,504	43.0	43.0	673	8,831	9,504	43.0	43.0					
産婦人科	745	9,555	10,300	42.4	44.2	664	10,072	10,736	44.2	81	664	10,072	10,736	44.2	81	596	9,805	10,401	20.0	20.0	596	9,805	10,401	20.0	20.0	596	9,805	10,401	20.0	20.0	596	9,805	10,401	20.0	20.0					
眼科	536	7,263	7,799	32.1	32.1	537	7,865	8,402	34.6	602	537	7,865	8,402	34.6	602	374	7,894	8,268	72.0	72.0	374	7,894	8,268	72.0	72.0	374	7,894	8,268	72.0	72.0	374	7,894	8,268	72.0	72.0					
耳鼻咽喉科	1,589	13,593	15,182	62.5	63.4	1,490	13,916	15,406	63.4	323	1,490	13,916	15,406	63.4	323	1,313	13,297	14,610	68.0	68.0	1,313	13,297	14,610	68.0	68.0	1,313	13,297	14,610	68.0	68.0	1,313	13,297	14,610	68.0	68.0					
移植外科	93	5,306	5,399	22.2	22.2	81	4,987	5,068	20.9	319	81	4,987	5,068	20.9	319	81	4,694	4,775	26.0	26.0	81	4,694	4,775	26.0	26.0	81	4,694	4,775	26.0	26.0	81	4,694	4,775	26.0	26.0					
放射線治療科	86	1,681	1,767	7.3	7.3	115	2,353	2,498	10.3	702	115	2,353	2,498	10.3	702	132	3,290	3,422	20.0	20.0	132	3,290	3,422	20.0	20.0	132	3,290	3,422	20.0	20.0	132	3,290	3,422	20.0	20.0					
歯科	942	9,059	10,001	41.2	41.2	987	7,688	8,675	35.7	1,371	987	7,688	8,675	35.7	1,371	1,872	6,293	8,165	37.0	37.0	1,872	6,293	8,165	37.0	37.0	1,872	6,293	8,165	37.0	37.0	1,872	6,293	8,165	37.0	37.0					
麻酔科	31	3,143	3,174	13.1	13.1	26	2,777	2,803	11.5	366	26	2,777	2,803	11.5	366	12	2,335	2,347	10.0	10.0	12	2,335	2,347	10.0	10.0	12	2,335	2,347	10.0	10.0	12	2,335	2,347	10.0	10.0					
救急科	1,404	259	1,663	6.8	6.8	1,028	128	1,156	4.8	376	1,028	128	1,156	4.8	376	800	130	930	3.0	3.0	800	130	930	3.0	3.0	800	130	930	3.0	3.0	800	130	930	3.0	3.0					
リハビリ科	1	238	239	1.0	1.0	0	336	336	1.4	98	0	336	336	1.4	98	0	358	358	3.0	3.0	0	358	358	3.0	3.0	0	358	358	3.0	3.0	0	358	358	3.0	3.0					
緩和ケア科	39	153	192	0.8	0.8	17	284	301	1.2	131	17	284	301	1.2	131	254	161	415	1.0	1.0	254	161	415	1.0	1.0	254	161	415	1.0	1.0	254	161	415	1.0	1.0					
小児感覚器科	339	4,461	4,800	19.8	19.2	338	4,338	4,676	19.2	123	338	4,338	4,676	19.2	123	303	4,422	4,725	22.0	22.0	303	4,422	4,725	22.0	22.0	303	4,422	4,725	22.0	22.0	303	4,422	4,725	22.0	22.0					
循環器外科	112	11,880	11,992	49.3	49.3	141	12,047	12,188	50.2	167	141	12,047	12,188	50.2	167	125	10,841	10,966	41.0	41.0	125	10,841	10,966	41.0	41.0	125	10,841	10,966	41.0	41.0	125	10,841	10,966	41.0	41.0					
生体医療科	516	10,500	11,016	45.3	45.3	483	10,077	10,560	43.5	423	483	10,077	10,560	43.5	423	511	9,363	9,874	57.0	57.0	511	9,363	9,874	57.0	57.0	511	9,363	9,874	57.0	57.0	511	9,363	9,874	57.0	57.0					
ケム薬科	23	187	210	0.9	0.9	0	0	0	0.0	187	0	0	0	0.0	187	0	0	0	0.0	0.0	0	0	0	0.0	0.0	0	0	0	0.0	0.0	0	0	0	0.0	0.0					
合計	20,081	230,380	250,461	1,031	1,015	18,730	231,078	249,808	1,015	1,328	18,730	231,078	249,808	1,015	1,328	18,731	223,440	242,171	1,122	1,122	18,731	223,440	242,171	1,122	1,122	18,731	223,440	242,171	1,122	1,122	18,731	223,440	242,171	1,122	1,122					

注 初診患者数について…同日複数科初診を含む。入院初診は除く。

注

4 診療科別入院患者数 (安芸津病院 98床)

(参考)

区分 科別	令和4年度(A)				令和3年度(B)				差引 (A)-(B)				令和3年度(B)				令和2年度(C)				差引 (B)-(C)			
	果計		果計		果計		果計		果計		果計		果計		果計		果計		果計		果計		果計	
	新規患者	入院患者数	平均 在院日数	人	新規患者	入院患者数	平均 在院日数	人	新規患者	入院患者数	平均 在院日数	人	新規患者	入院患者数	平均 在院日数	人	新規患者	入院患者数	平均 在院日数	人	新規患者	入院患者数	平均 在院日数	人
内科	372	5,944	—	364	6,351	—	364	6,351	—	424	8,546	—	424	8,546	—	60	2,195	—	60	2,195	—	—	—	—
小児科	0	0	—	0	0	—	0	0	—	0	0	—	0	0	—	0	0	—	0	0	—	—	—	—
外科	136	2,159	—	156	2,614	—	156	2,614	—	205	4,072	—	205	4,072	—	49	1,458	—	49	1,458	—	—	—	—
整形外科	292	9,367	—	310	9,789	—	310	9,789	—	359	13,990	—	359	13,990	—	49	4,201	—	49	4,201	—	—	—	—
皮膚科	0	0	—	0	0	—	0	0	—	0	0	—	0	0	—	0	0	—	0	0	—	—	—	—
泌尿器科	0	0	—	0	0	—	0	0	—	0	0	—	0	0	—	0	0	—	0	0	—	—	—	—
婦人科	0	0	—	0	0	—	0	0	—	0	0	—	0	0	—	0	0	—	0	0	—	—	—	—
眼科	0	0	—	0	0	—	0	0	—	0	0	—	0	0	—	0	0	—	0	0	—	—	—	—
耳鼻いんこう科	0	0	—	0	0	—	0	0	—	0	0	—	0	0	—	0	0	—	0	0	—	—	—	—
総計	800	17,470	—	830	18,754	—	830	18,754	—	988	26,608	—	988	26,608	—	158	7,854	—	158	7,854	—	—	—	—

5 診療科別外来患者数 (安芸津病院)

(参考)

区分 科別	令和4年度(A)				令和3年度(B)				差引 (A)-(B)				令和3年度(B)				令和2年度(C)				差引 (B)-(C)			
	果計		果計		果計		果計		果計		果計		果計		果計		果計		果計		果計		果計	
	初診	再診	一日平均	人	初診	再診	一日平均	人	初診	再診	一日平均	人	初診	再診	一日平均	人	初診	再診	一日平均	人	初診	再診	一日平均	人
内科	1,968	17,849	19,817	81.6	1,476	18,759	20,235	84.0	492	1,476	18,759	20,235	84.0	1,017	19,140	20,157	83.0	459	381	78	1.0	—	—	—
小児科	1,054	1,196	2,250	9.3	488	972	1,460	6.1	566	488	972	1,460	6.1	348	973	1,321	5.4	140	1	139	0.6	—	—	—
外科	355	3,423	3,778	15.5	367	3,612	3,979	16.5	12	367	3,612	3,979	16.5	366	4,267	4,633	19.1	1	655	654	2.6	—	—	—
整形外科	700	14,134	14,834	61.0	699	15,867	16,566	68.7	1	699	15,867	16,566	68.7	787	16,552	17,339	71.4	88	685	773	2.6	—	—	—
皮膚科	687	3,637	4,324	17.8	622	3,534	4,156	17.2	65	622	3,534	4,156	17.2	600	3,505	4,105	16.9	22	29	51	0.4	—	—	—
泌尿器科	40	1,378	1,418	5.8	19	1,299	1,318	5.5	21	19	1,299	1,318	5.5	31	1,410	1,441	5.9	12	111	123	0.5	—	—	—
産婦人科	108	770	878	3.6	81	762	843	3.5	27	81	762	843	3.5	80	698	778	3.2	1	64	65	0.3	—	—	—
眼科	119	1,195	1,314	5.4	111	1,158	1,269	5.3	8	111	1,158	1,269	5.3	128	1,289	1,417	5.8	17	131	148	0.6	—	—	—
耳鼻いんこう科	253	1,971	2,224	9.2	189	1,754	1,943	8.1	64	189	1,754	1,943	8.1	239	1,777	2,016	8.3	50	23	73	0.2	—	—	—
総計	5,284	45,553	50,837	209.2	4,052	47,717	51,769	214.8	1,232	4,052	47,717	51,769	214.8	3,596	49,611	53,207	219.0	456	1,894	1,438	4.1	—	—	—

令和4年度診療日数(累計) 243 令和3年度診療日数(累計) 241 令和2年度診療日数(累計) 241

6 未熟児・新生児・医療相談患者数

(単位：人)

項目 病院	入院										外来		公衆衛生活動	
	未熟児					新生児					医療相談		患者延数	一日平均患者数
	繰越患者数	新入院患者数	退院総数	患者延数	一日平均患者数	繰越患者数	新入院患者数	退院総数	患者延数	一日平均患者数	患者延数	一日平均患者数		
広島	293	187	184	9,179	25.2	41	340	341	1,436	3.9	6,451	26.5	401	1.7
安芸津	—	—	—	—	—	—	—	—	—	—	2,074	8.5	—	—
合計	293	187	184	9,179	25.2	41	340	341	1,436	3.9	8,525	35.1	401	1.7

7 高度・特殊医療等取扱延患者数

(単位：人)

区分	病院名 広島	安芸津	計
未熟児看護	9,360	—	9,360
救急取扱患者	7,757	1,264	9,021
リハビリテーション患者	79,942	9,194	89,136
RI診断	682	—	682
アンギオ撮影	954	—	954
リニアック治療	2,034	—	2,034
MRI撮影	7,544	—	7,544
自賠責の患者	761	92	853

(注) 安芸津病院の救急取扱患者数については、時間外受付患者延数とした。

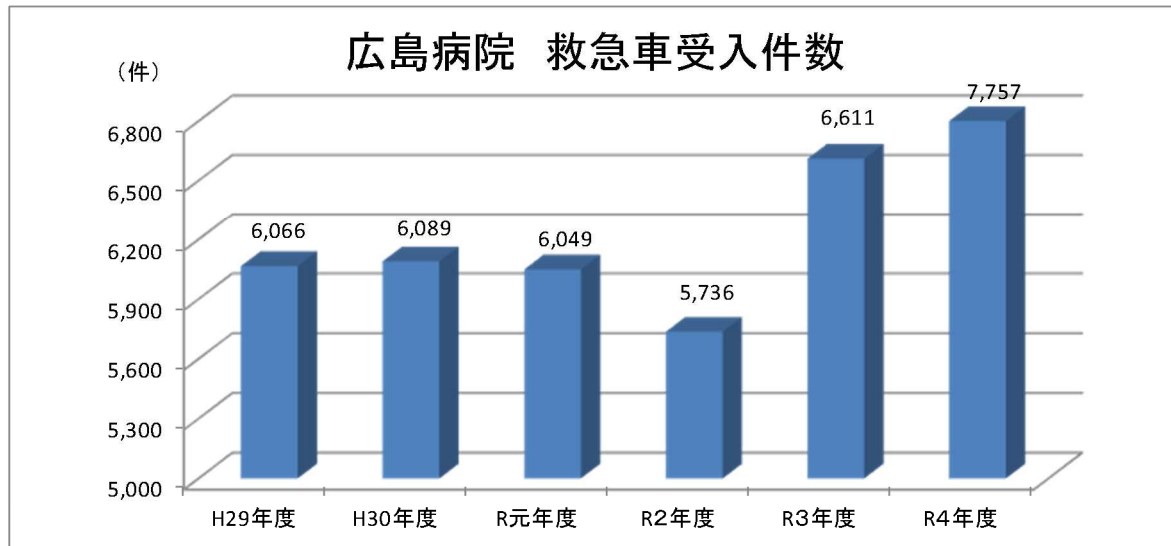

8 時間外受付患者数 (月別)

(単位:人)

診療科	4	5	6	7	8	9	10	11	12	1	2	3	合計
内科	(116) 259	(130) 290	(107) 264	(174) 396	(163) 364	(243) 553	(126) 282	(131) 285	(128) 293	(149) 339	(97) 214	(88) 227	(1,652) 3,766
小児科	(19) 39	(28) 39	(22) 30	(31) 44	(42) 59	(60) 78	(24) 33	(24) 31	(25) 37	(20) 31	(23) 37	(26) 32	(344) 490
外科	(30) 74	(24) 94	(21) 59	(23) 58	(25) 69	(46) 94	(19) 51	(18) 42	(22) 61	(23) 60	(22) 53	(22) 57	(295) 772
整形外科	(7) 27	(7) 38	(7) 28	(8) 37	(11) 34	(18) 44	(4) 22	(6) 25	(6) 26	(14) 31	(8) 34	(7) 29	(103) 375
脳神経外科	(14) 26	(20) 37	(8) 23	(15) 20	(14) 29	(28) 50	(6) 17	(17) 27	(20) 36	(12) 25	(9) 18	(9) 20	(172) 328
皮膚科	(1) 5	(1) 5	(2) 4	(2) 8	(3) 4	(4) 8	5	(9) 15	(3) 6	(2) 7	3	(1) 5	(27) 70
泌尿器科	(3) 16	(2) 5	(3) 5	(1) 6	(2) 11	(6) 16	(3) 9	10	(1) 5	(5) 10	(3) 12	(2) 8	(31) 113
産婦人科	(10) 27	(18) 34	(18) 30	(27) 44	(27) 52	(36) 62	(9) 26	(25) 42	(27) 43	(17) 35	(21) 33	(11) 17	(246) 445
眼科	1	5	8	9	8	10	1	9	11	8	2	(2) 9	(2) 81
耳鼻咽喉科	(2) 21	(3) 22	(4) 31	(6) 40	(8) 33	(6) 56	(4) 26	(2) 17	(1) 26	(5) 31	(4) 29	(5) 42	(50) 374
緩和ケア科								(1) 1					(1) 1
臨床腫瘍科	(15) 34	(2) 23	(6) 20	(3) 26	(11) 36	(22) 64	(10) 26	(4) 15	(11) 29	(9) 23	(9) 30	(4) 19	(106) 345
麻酔科・救急科	(43) 73	(60) 84	(60) 97	(65) 118	(54) 114	(112) 198	(78) 126	(65) 107	(65) 127	(82) 157	(50) 98	(66) 109	(800) 1,408
精神神経科												1	1
脳神経内科	(21) 49	(18) 41	(13) 35	(13) 31	(12) 32	(34) 52	(24) 41	(18) 48	(24) 42	(12) 23	(11) 27	(18) 29	(218) 450
歯科・口腔外科	1	2	1	1	3	2	4	1	5	2	2	(1) 2	(1) 26
生殖医療科	15	28	29	19	20	32	17	25	14	18	32	26	275
ゲノム診療科	(3) 6	(3) 6	(2) 6	(4) 15	(4) 15	(8) 16	(4) 8	(9) 13	(2) 8		7	(2) 5	(34) 84
計	(280) 662	(316) 753	(273) 670	(368) 857	(376) 883	(623) 1335	(311) 694	(329) 713	(335) 769	(350) 800	(257) 631	(264) 637	(4,082) 9,404
内科	(5) 42	(13) 52	(10) 32	(14) 81	(3) 86	(7) 56	39	(5) 56	(8) 72	(9) 71	(5) 35	(3) 37	(82) 659
小児科			2	1	1		1	1			1	2	9
外科	(5) 31	(7) 32	(5) 22	(3) 35	(3) 47	25	(9) 44	(3) 30	(1) 24	(3) 33	(1) 34	(4) 24	(44) 381
整形外科	(1) 15	(2) 23	(1) 12	(4) 37	22	(3) 14	(1) 17	(2) 11	(3) 21	(1) 20	(1) 7	(1) 12	(20) 211
皮膚科							4						4
眼科													
耳鼻いんこう科													
計	(11) 88	(22) 107	(16) 68	(21) 154	(6) 156	(10) 95	(10) 105	(10) 98	(12) 117	(13) 124	(7) 77	(8) 75	(146) 1,264
合計	(291) 750	(338) 860	(289) 738	(389) 1,011	(382) 1,039	(633) 1,430	(321) 799	(339) 811	(347) 886	(363) 924	(264) 708	(272) 712	(4,228) 10,668
前年度計	(277) 733	(306) 833	(245) 644	(312) 810	(302) 809	(257) 711	(286) 775	(262) 700	(273) 723	(369) 926	(307) 720	(281) 667	(3,477) 9,051

注: () 内は時間外受付患者数の内、入院患者数の再掲である。

9 時間外受付患者数 (曜日、時間帯、原因別)

(単位：人)

診療科	受付患者数		曜日・時間帯							祝日				原因別				再掲入院患者数	一日平均患者数
	患者数		平日	土曜日		曜日		曜日		祝日		事故		疾病		その他			
	0:00~8:29	17:16~23:59	0:00~8:29	8:30~12:30	12:31~17:15	17:16~23:59	0:00~8:29	8:30~12:30	12:31~17:15	17:16~23:59	交通事故	その他	循環器系	呼吸器系	消化器系				
内科	3,766	603	1,272	135	223	184	273	191	289	250	346	3	3,763	591	323	402	2,450	1,652	10.3
小児科	490	65	178	11	46	27	31	24	47	28	33		490	6	32	13	439	344	1.3
外科	772	71	244	25	78	74	47	26	87	69	51	21	751	60	43	141	528	295	2.1
整形外科	375	93	192	1	5	4	19	22	2	2	35	34	341	12	3	30	330	103	1.0
脳神経外科	328	17	112	24	31	19	27	19	31	24	24	9	319	77	11	3	237	172	0.9
皮膚科	70	5	17	2	7	12	3	2	10	7	5		70	4	2	6	58	27	0.2
泌尿器科	113	6	43	9	6	2	17	16	7	4	3	1	112	6	8	13	86	31	0.3
産婦人科	445	64	158	20	26	29	37	26	25	28	32	3	442	4	2	20	419	246	1.2
眼科	81	1	2		64	7			3	4			81	1	1		79	2	0.2
耳鼻咽喉科	374	91	207	2	26	5	5	8	26		4	3	371	11	47	13	303	50	1.0
緩和ケア科	1		1										1				1	1	
臨床腫瘍科	345	1	43	16	75	106	29	14	36	21	4		345	19	16	20	290	106	0.9
麻酔科・救急科	1,408	299	387	41	74	94	73	71	61	85	223	85	1,323	323	86	73	926	800	3.9
精神神経科	1		1										1				1		
脳神経内科	450	80	156	9	28	32	26	15	30	28	46	10	440	94	22	18	316	218	1.2
歯科・口腔外科	26	1	11		6	1	1	1	5	1	1		26		1	7	18	1	0.1
生殖医療科	275	1	185		1	1	51		19		17		275				275		0.8
ゲノム診療科	84				32	18			16	17	1	1	83	9	9	10	56	34	0.2
計	9,404	1,398	3,209	295	728	615	638	435	694	567	825	170	9,234	1,217	606	769	6,812	4,082	25.6
内科	659	84	147	3	34	28	9	13	158	124	59			41	40	63	515	82	1.8
小児科	9		9												2		7		
外科	381	13	83	11	62	32	16	22	75	52	15	10		1	6	8	356	44	1.0
整形外科	211	28	74		25	11	11	9	28	16	9	9		2	4	2	194	20	0.6
皮膚科	4			1	1				2								4		
眼科																			
耳鼻いんこう科																			
計	1,264	125	313	15	122	71	36	44	263	192	83	19		44	52	73	1,076	146	3.5
合計	10,668	1,523	3,522	310	850	686	674	479	957	759	908	189	9,234	1,261	658	842	7,888	4,228	29.2
一日平均患者数	(29.2)	(4.2)	(9.5)	(0.8)	(2.3)	(1.9)	(1.8)	(1.3)	(2.6)	(2.1)	(2.5)	(0.5)	(25.3)	(3.5)	(1.8)	(2.3)	(21.6)	(11.6)	
前年	9,051	1,179	2,929	276	736	660	586	395	912	622	756	141	7,854	1,269	524	754	6,488	3,477	24.8
一日平均患者数	(24.8)	(3.2)	(7.9)	(0.8)	(2.0)	(1.8)	(1.6)	(1.1)	(2.5)	(1.7)	(2.1)	(0.4)	(21.5)	(3.5)	(1.4)	(2.1)	(17.8)	(9.5)	

第 4 業 務 の 状 況

1 室料差額ベッドの利用状況（広島病院・安芸津病院）

病院名	室別	年度	病床数 (床)	延病床数 (床)	1日当り 使用料 (円)	利用状況		備考
						延利用者数 (人)	利用率 (%)	
広島病院	S	3	1	365	13,560	224	61.4	個室
		4		365	13,560	159	43.6	
	A	3	3	1,095	12,240	622	56.8	個室
		4		1,095	12,240	682	62.3	
	B	3	48	17,520	7,940	13,568	77.4	個室
		4		17,520	7,940	14,425	82.3	
	C	3	12	4,380	7,410	4,110	93.8	個室
		4		4,380	7,410	4,297	98.1	
	D	3	10	3,650	5,500	3,158	86.5	個室
		4		3,650	5,500	3,321	91.0	
	E	3	8	2,920	4,840	1,843	63.1	個室
		4		2,920	4,840	2,495	85.4	
	F	3	1	365	5,550	246	67.4	個室
		4		365	5,550	333	91.2	
G	3	82	29,930	1,610	14,267	47.7	2人	
	4	75	27,498	1,610	14,908	54.2		
H	3	4	1,460	1,000	1,106	75.8	2人	
	4		1,460	1,000	655	44.9		
計	3	169	61,685	—	39,144	63.5		
	4	162	59,253	—	41,275	69.7		
安芸津病院	A	3	2	730	6,630	350	47.9	個室
		4		730	6,630	251	34.4	
	B	3	5	1,825	3,600	1,344	73.6	個室
		4		1,825	3,600	1,371	75.1	
	C	3	6	2,190	2,150	1,288	58.8	個室
		4		2,190	2,150	1,282	58.5	
	D	3	6	2,190	620	1,114	50.9	2人
		4		2,190	620	513	23.4	
	計	3	19	6,935	—	4,096	59.1	
		4		6,935	—	3,417	49.3	
合計	3	188	68,620	—	43,240	63.0		
	4	181	66,188	—	44,692	67.5		

注1 助産等に係る室料差額（令和4年度）

広島病院：S室 13,560円、A室 12,240円、B室 7,940円、C室 7,410円、
D室 5,500円、E室 4,840円、F室 5,550円、G室 1,610円、H室 1,000円
安芸津病院：A室 6,630円、B室 3,600円、C室 2,150円、D室 620円

2 人工透析実施状況（広島病院）

年 度	30	元	2	3	4
延 人 数	14,089	13,910	13,395	13,178	12,880

(注) 広島病院人工腎臓保有台数：31台

3 検査の状況

項目 件数	一般				血液			生化学			薬物 血中濃度				
	尿	糞便	胃・十二指腸液	穿刺液 脳脊髄液 採取液	その他	計	形態学的	出血凝固	機能 その他	血液化学		内分泌	腫瘍 マーカー	特殊分析 荷重 その他	計
広島	79,329 1	1,407		741	679	82,156 1	752,710	126,303 829	60	879,073	2,008,104 16,142	47,130 4,424	30,885 326	2,161,266 29,913	4,758 754
安芸津	6,619	1,603 6		83	10	6,712	89,060	23,896	100	112,956	238,036	3,119		241,155	4
合計	93,357 43	3,010 6		741	729	97,884 49	834,445	130,765 836	160	965,370	2,249,912 17,831	80,379 4,509	30,887 326	2,411,119 31,999	2,572,326 46,167
	6,806			83	11	6,900	91,867	24,410	13	116,290	244,143	3,229		247,372	250,601

項目 件数	免疫				血清			輸血			微生物			計		
	免疫血液	感染症	肝炎 ウイルス 関連	炎症	血漿蛋白	細胞機能	計	交差試験 (<small>トキソ法</small>)	その他の 交差試験	不規則 抗体	計	顕微鏡	培養		感受性 その他	
広島	158	33,474	26,482	3,887	111,757	49	175,807	4,073	2,547	4,030	10,653	20,678	42,332	17,649	2,924	83,583
安芸津	142	5,804	45	11,981	5,890	466	24,328				2,617	439	722	380	187	439
合計	794	2,269		17,471	17,471	794	19,740	1,580	1,037	14	257	341	42		159	3,029
	212	3,789	1,188	652	6,805	7	12,646	4	85	154	10,910	20,720	42,332	17,649	2,924	42
	853	638	432	591	553	7	3,074				12	9	7			1,602
	10	613	4	523			1,150	6		6	2,629	3,036	380			9
	370	37,263	27,670	4,539	118,562	49	188,453	4,077	2,632	4,184	10,910	20,720	42,332	17,649	2,924	83,625
	995	6,442	477	12,572	6,443	473	27,402				341	448	722	380	346	1,789
	794	2,882	4	17,994		794	20,890	1,580	1,043	6	2,629	3,036	380			448
	10															3,036

項目 件数	病理				生理				生化学			死体解剖 件数	
	病理組織	細胞診	染色体	計	心電図	呼吸機能	超音波	脳波	心音図	心機図	出血時間		計
広島	16,207	7,448	659 586	24,314 586	21,395	3,249	15,877	1,277		2,217	567	45,090	10
安芸津	330	541		871	2,159	125	1,810			340		5,153	
合計	16,207 330	7,448 541	659 586	24,314 1,457	23,554	3,374	17,687	1,277	1,227	2,557	567	49,676	10
				71								71	
												6,403,677	
												109,699	
												647,789	
												1,293	
												1,789	
												3,036	
												1,000	

(注) 各病院内から院内件数、委託件数、その他、時間外救急件数である。
死体解剖件数の（）内は剖検率（死体解剖件数/年間死亡患者数×100）である。

(単位：回、剤、枚、%)

4 調剤の状況

項目	年 度	内 服 剤		頓 服 数		外 用 剤		合 計		院外処方箋発行枚数		
		回 数	延 剤 数	回 数	延 剤 数	回 数	延 剤 数	回 数	延 剤 数	回 数	延 剤 数	延 枚 数
入院外来	3	184,191	920,954	14,170	141,685	28,337	99,180	226,698	1,161,819			
	4	187,141	935,702	14,396	143,954	28,790	100,768	230,327	1,180,424			
島	3	31,581	664,880	3,324	61,502	9,972	79,786	44,878	806,168	106,375	91.0%	
	4	32,088	675,560	3,377	62,489	10,133	81,068	45,599	819,117	106,016	91.0%	
安芸津	3	12,861	120,344	351	2,576	1,605	1,605	14,817	124,525			
	4	13,705	130,810	487	3,478	1,611	1,611	15,803	135,899			
外 来	3	733	20,974	112	990	451	451	1,296	22,415	32,596	97.8%	
	4	1,273	21,880	506	3,287	392	392	2,171	25,559	33,431	96.7%	
合 入 院	3	197,052	1,041,298	14,521	144,261	29,942	100,785	241,515	1,286,344			
	4	200,846	1,066,512	14,883	147,432	30,401	102,379	246,130	1,316,323			
外 来	3	32,314	685,854	3,436	62,492	10,423	80,237	46,174	828,583	138,971	92.5%	
	4	33,361	697,440	3,883	65,776	10,525	81,460	47,770	844,676	139,447	92.3%	

5 放射線その他の利用状況

項目 患者数 件数	撮										影												
	透			単純撮			影				断層		造					剤		撮		影	
	頭部	椎骨	骨盤	四肢	胸・腹部	その他	胸部	その他	腎盂・膀胱	胆のう	消化管	注腸	ミラエフロイグ	卵管	関節	血管	脳室	気管支	その他				
患者数	186	1,796	1,700	499	6,674	51,803	314		520	947	436	213	81	193		954		243	303				
広島 件数	186	2,377	2,127	508	8,033	54,966	318		521	948	436	213	81	193		980		243	303				
患者数	34	23	1,075	752	2,396	2,889	478		1	1	72	5							14				
安芸津 件数	35	42	2,570	833	5,880	3,401	1,215		1	3	867	99							60				
患者数	220	1,819	2,775	1,251	9,070	54,692	792		521	948	508	218	81	193		954		243	317				
合計 件数	221	2,419	4,697	1,341	13,913	58,367	1,533		522	951	1,303	312	81	193		980		243	363				

(単位:人,件)

項目 患者数 件数	撮				影				治				療		計	
	後腹膜充気術	骨塩定量	シネ撮影	その他	C	M R I		計	リニアック	位置決め	ラジウム	その他	計	R・I検査	合計	
						頭部	その他									頭頸部
患者数		1,019	1,300		8,176	24,685	5,056	1,827	661	2,034	186	40	2,260	682	112,528	
広島 件数		1,927	1,436		9,667	43,359	24,462	12,854	3,335	9,720	186	40	9,946	916	180,335	
患者数		1,081			455	1,533			10,775						10,809	
安芸津 件数		1,081			455	1,720			18,227						18,262	
患者数		2,100	1,300		8,631	26,218	5,056	1,827	661	2,034	186	40	2,260	682	123,337	
合計 件数		3,008	1,436		10,122	45,079	24,462	12,854	3,335	9,720	186	40	9,946	916	198,597	

数値は税込み（単位：人、円）

6 給食の状況

項目 病院別	普通食		特別加算の できるもの		特別加算の できないもの		合計		給食 委託料	給食 材料費	給食 収益	1人1日 当り給食 経費
	給食者 延数	給食 延数	給食者 延数	給食 延数	給食者 延数	給食 延数	給食者 延数	給食 延数				
広島	62,342	163,354	45,542	115,500	50,202	133,417	158,086	412,271	341,741,085	853,816,266	131,606	2,167.1
安芸津	8,660	24,655	4,325	12,182	3,410	8,767	16,395	45,604	51,974,494	399,266	32,486,432	3,194.5
合計	71,002	188,009	49,867	127,682	53,612	142,184	174,481	457,875	393,715,579	1,253,082	298,618,038	2,263.7

(注) 食材購入を含めて給食業務を委託しており、給食委託料には給食材料費が含まれる。（この表の給食材料費は主に給食消耗品の額）

7 年度別、診療収益の状況

数値は税抜き

病院別	年	入				院				外				来				合				計	
		決算額		一人一日当り収益		決算額		一人一日当り収益		決算額		一人一日当り収益		決算額		一人一日当り収益		決算額		一人一日当り収益			
		金額(千円)	前年対比	金額(円)	前年対比	金額(千円)	前年対比	金額(円)	前年対比	金額(千円)	前年対比	金額(円)	前年対比	金額(千円)	前年対比	金額(円)	前年対比	金額(千円)	前年対比	金額(円)	前年対比		
広島	30	15,317,889	97.9	76,739	106.6	6,009,031	102.0	21,285	106.7	21,326,920	99.0	44,253	105.4										
	元	15,628,438	102.0	78,960	102.9	6,192,862	103.1	23,156	108.8	21,821,300	102.3	46,890	106.0										
	2	14,845,375	95.0	84,217	106.7	6,051,826	97.7	24,990	107.9	20,897,201	95.8	49,940	106.5										
	3	14,977,847	100.9	89,000	105.7	6,544,065	108.1	26,196	104.8	21,521,912	103.0	51,476	103.1										
安芸津	4	16,033,895	107.1	90,681	101.9	6,647,727	101.6	26,542	101.3	22,681,621	105.4	53,084	103.1										
	30	967,043	92.0	33,732	107.6	481,821	92.5	7,438	96.3	1,448,864	92.1	15,504	99.6										
	元	976,551	101.0	33,555	99.5	475,674	98.7	7,553	101.5	1,452,225	100.2	15,771	101.7										
	2	914,030	93.6	34,352	102.4	450,945	94.8	8,475	112.2	1,364,974	94.0	17,102	108.4										
合計	3	651,421	71.3	34,735	101.1	477,695	105.9	9,227	108.9	1,129,116	82.7	16,011	93.6										
	4	779,022	119.6	44,592	128.4	429,124	89.8	8,441	91.5	1,208,147	107.0	17,687	110.5										
	30	16,284,932	101.2	71,338	112.0	6,490,852	104.4	18,700	112.6	22,775,784	102.1	39,584	111.2										
	元	16,604,989	102.0	73,140	102.5	6,668,536	102.7	20,182	107.9	23,273,525	102.2	41,749	105.5										
合計	2	15,759,405	94.9	77,677	106.2	6,502,771	97.5	22,015	109.1	22,262,175	95.7	44,680	107.0										
	3	15,629,268	99.2	83,559	107.6	7,021,760	108.0	23,283	105.8	22,651,028	101.7	46,357	103.8										
	4	16,812,917	107.6	86,537	103.6	7,076,851	100.8	23,488	100.9	23,889,768	105.5	48,205	104.0										

8 入院, 外来別1件当たり診療収入(調定額)

数値は税込み

病院別	年度	入院			外来		
		一人一日当り 診療収入 (円)	平均在院日数 (日)	1件当り 診療収入 (円)	一人一日当り 診療収入 (円)	平均通院回数 (回)	1件当り 診療収入 (円)
広島	30	76,753	11.8	959,408	21,356	13.7	288,307
	元	84,230	11.8	993,918	25,078	13.0	326,015
	2	84,230	11.4	960,226	25,078	12.9	323,507
	3	89,013	11.0	979,142	26,287	13.3	349,612
	4	90,698	10.8	979,537	26,587	12.5	332,339
安芸津	30	33,737	26.7	948,016	7,447	14.0	96,065
	元	34,356	26.4	906,993	8,485	14.2	120,490
	2	34,356	26.8	920,735	8,485	14.8	125,581
	3	34,740	22.2	771,221	9,236	12.8	118,227
	4	44,598	21.9	976,691	8,449	9.6	81,106

9 研修等の状況

(1) 臨床研修医

① 広島病院

(単位：人)

研修期間	臨床研修医 実数	方式別内訳			国家試験回数・合格時期別内訳		
		総合診療	ローテイト	その他	115回3年	116回4年	
1カ月	7 (7)			7 (7)	5	2	
2カ月							
12カ月	32 (384)		32 (384)		17	15	
計	39 (391)		32 (384)	7 (7)	22	17	

歯科医師

研修期間	臨床研修医 実数	国家試験回数・合格時期別内訳		
		115回4年		
12カ月	1 (12) 0	1		
計	1 (12) 0	1		

(2) 臨床実習等

※実習時間数が学生等によって異なる。

医師

学 校	学 科 等	学 年	学生数等	時間数	延時間数
広島大学	医学部 総合診療科・感染症科	6	5	※52.8	264
	医学部 眼科	5	16	8	128
	医学部 循環器内科	6	1	80	80
	医学部 呼吸器外科	6	1	64	64
	医学部 リウマチ科	6	5	8	40
	医学部 救急科	6	2	80	160
	医学部 産婦人科	6	1	160	160
	医学部 新生児科	6	9	8	72
	医学部 小児科, 新生児科	6	3	8	24
	医学部 小児科	6	5	8	40
	医学部 皮膚科	6	1	80	80
	医学部 麻酔科	6	21	8	168
	自治医科大学	総合診療科・感染症科	6	1	160
消化器内科		6	1	160	160
兵庫医科大学	医学部 皮膚科	6	1	152	152
計			73	—	1,752

薬剤師

学 校	学 科 等	学 年	学生数等	時間数	延時間数
広島国際大学	薬学部	5	2	※420	840
安田女子大学	薬学部	5	4	※426	1,704
神戸薬科大学	—	5	1	432	432
広島大学	薬学部	5	2	400	800
計			9	—	3,776

放射線技師

学 校	学 科 等	学 年	学生数等	時間数	延時間数
広島国際大学	診療放射線学科	4	20	160	3,200
岡山大学	医学部 保健学科	4	3	4	12
計			23	—	3,212

栄養士

学 校	学 科 等	学 年	学生数等	時間数	延時間数
県立広島大学	地域創生学部 地域創生学科	3	11	※117.1	1,288
		4	1	120	120
安田女子大学	家政学部 管理栄養学科	4	8	120	960
荒木脳神経外科病院	—	—	1	40	40
広島市立安佐市民病院	—	—	1	40	40
広島市立広島市民病院	—	—	2	40	80
介護医療院ケアセンター三笠	—	—	1	40	40
中電病院	—	—	1	40	40
阿品 土谷病院	—	—	1	40	40
一陽会 原田病院	—	—	1	40	40
日本鋼管福山病院	—	—	1	40	40
IR広島病院	—	—	2	40	80
計			31	—	2,808

臨床検査技師

学 校	学 科 等	学 年	学生数等	時間数	延時間数
広島国際大学	医療技術学科	4	5	※51.2	256
山陽女子短期大学	臨床検査学科	3	4	128	512
山口大学	医学部 保健学科	3	4	4	16
		4	1	4	4
岡山大学	医学部 保健学科	4	2	4	8
計			16	—	796

臨床工学技士

学 校	学 科 等	学 年	学 生 数 等	時 間 数	延 時 間 数
広島工業大学	生命学部生体医工学科	3	2	240	480
		4	2	240	480
トリニティカレッジ広島医療福祉専門学校	臨床工学科	3	2	※212	424
計			6	—	1,384

理学療法士・作業療法士・言語聴覚士

学 校	学 科 等	学 年	学 生 数 等	時 間 数	延 時 間 数
広島国際大学	リハビリテーション学科	2	1	80	80
		3	1	264	264
		4	1	320	320
県立広島大学	保健福祉学部理学療法学科	3	1	176	176
		4	1	240	240
広島都市学園大学	コミュニケーション障害学科	3	1	152	152
		4	1	320	320
広島大学	医学部 保健学科・理学療法学科	3	3	※50.7	152
		4	2	※264	528
計			14	—	2,672

歯科衛生士

学 校	学 科 等	学 年	学 生 数 等	時 間 数	延 時 間 数
広島高等歯科衛生士専門学校	—	2	2	64	128
		3	17	※91.8	1,560
計			19	—	1,688

看護師

学 校	学 科 等	学 年	学 生 数 等	時 間 数	延 時 間 数
県立広島大学	看護学科	2	68	※42.2	2,872
		3	181	—	—
		4	61	—	—
安田女子大学	助産学専攻科	1	7	—	—
		3	56	※30.3	1,696
広島市医師会看護専門学校	—	4	18	※52.4	944
		2	63	64	4,032
日本赤十字広島看護大学	—	3	40	※57	2,280
専門学校麻生看護大学校	—	—	4	16	64
兵庫県看護協会	—	—	2	※106	212
日本看護協会	—	—	1	80	80
穴吹医療大学校	看護学科通信課程	—	2	16	32
三次看護専門学校	—	2	10	120	1,200
		3	34	※130.6	4,440
計			547	—	17,852

医療情報等

学 校	学 科 等	学 年	学 生 数 等	時 間 数	延 時 間 数
札幌麻生脳神経外科病院	—	—	3	9	27
広島文化学園大学	看護学部看護学科	4	15	16	240
計			18	—	267

救急救命士

学 校	学 科 等	学 年	学 生 数 等	時 間 数	延 時 間 数
広島国際大学	救急救命学科	3	7	96	672
公務員ビジネス専門学校	救急救命士学科	2	2	200	400
府中町消防本部	—	—	12	240	2,880
北広島町消防本部	—	—	6	※112	672
広島市消防局	—	—	75	※87	6,528
計			102	—	11,152

②安芸津病院

※実習時間数が学生等によって異なる。

看護師

学 校	学科等	学 年	学生数等	時間数	延時間数
広島国際大学	看護学部看護学科	4	4	1.5(リポート)	6
広島国際大学	看護学部看護学科	3	12	60	720
計			12	—	726

救急救命士

学 校	学科等	学 年	学生数等	時間数	延時間数
東広島市消防局	—		1	48	48
計			1	—	48

第 5 経 理 の 状 況

1 年度別決算状況

数値は税抜き(単位:千円)

		30	元	2	3	4
広島	総 収 益	23,931,512	24,133,738	25,492,223	27,474,909	27,414,123
	総 費 用	24,534,920	24,282,284	24,795,107	24,844,371	26,265,940
	損 益	-603,408	-148,546	697,115	2,630,539	1,148,182
	未処分利益剰余金	-23,352,021	-23,500,567	-22,803,451	-20,172,913	-19,024,730
安芸津	総 収 益	1,895,430	1,885,952	1,952,000	2,109,969	2,100,712
	総 費 用	2,106,543	2,014,797	2,049,958	2,071,783	2,171,787
	損 益	-211,113	-128,845	-97,959	38,186	-71,075
	未処分利益剰余金	-8,058,644	-8,187,489	-8,285,447	-8,247,262	-8,318,337
合計	総 収 益	25,826,942	26,019,690	27,444,222	29,584,878	29,514,835
	総 費 用	26,641,463	26,297,081	26,845,066	26,916,154	28,437,727
	損 益	-814,521	-277,391	599,157	2,668,724	1,077,108
	未処分利益剰余金	-31,410,665	-31,688,055	-31,088,899	-28,420,174	-27,343,067

(参考)引当金の状況

(単位:千円)

		30	元	2	3	4
貸倒引当金	年度当初計上額 (前期繰越額)	32,294	33,082	29,662	30,136	31,237
	当期増加額	3,904	486	2,082	2,239	1,880
	当期減少額	-3,116	-3,906	-1,608	-1,138	-1,979
	年度末計上額	33,082	29,662	30,136	31,237	31,138
退職給付引当金	年度当初計上額 (前期繰越額)	4,934,485	5,656,814	5,700,496	5,789,273	5,982,345
	当期増加額	1,579,242	608,561	683,344	494,959	692,823
	当期減少額	-856,913	-564,879	-594,567	-301,887	-687,068
	年度末計上額	5,656,814	5,700,496	5,789,273	5,982,345	5,988,100
修繕引当金	年度当初計上額 (前期繰越額)	218,004	218,004	218,004	218,004	218,004
	当期増加額	0	0	0	0	0
	当期減少額	0	0	0	0	0
	年度末計上額	218,004	218,004	218,004	218,004	218,004
賞与引当金	年度当初計上額 (前期繰越額)	502,748	513,737	524,720	517,291	520,683
	当期増加額	513,737	524,720	517,291	520,683	548,412
	当期減少額	-502,748	-513,737	-524,720	-517,291	-520,683
	年度末計上額	513,737	524,720	517,291	520,683	548,412
年度末計上額 合計		6,421,637	6,472,882	6,554,704	6,752,269	6,785,653

注:減少額はマイナスで表記

2 令和4年度病院別決算状況総括表

数値は税込み(単位:千円, %)

区 分			合 計		広 島 病 院		安 芸 津 病 院		
			決 算 額	収 益 比	決 算 額	収 益 比	決 算 額	収 益 比	
病 院 事 業 外 収 益	医 業 収 益	入 院 収 益	16,815,953		16,036,830		779,123		
		外 来 収 益	7,088,535		6,659,035		429,500		
		そ の 他 医 業 収 益	710,598		578,481		132,117		
		計 (A)	24,615,087	100.0	23,274,347	100.0	1,340,740	100.0	
	事 業 外 収 益	医 業 外 収 益	受 取 利 息 配 当 金	14		13		1	
			他 会 計 補 助 金	3,711,217		3,237,426		473,791	
			補 助 金	28,505		28,505		0	
			負 担 金 交 付 金	560,401		339,804		220,597	
			長 期 前 受 金 戻 入	537,724		478,483		59,241	
			そ の 他 医 業 外 収 益	105,845		98,826		7,018	
益		計 (B)	4,943,705		4,183,057		760,648		
		特 別 利 益 (C)	5,455		375		5,080		
		収 益 合 計 (D)	29,564,247		27,457,779		2,106,467		
病 院 事 業 費 用	医 業 費 用	給 与 費	14,005,673	56.9	12,786,465	54.9	1,219,208	90.9	
		材 料 費	8,420,305	34.2	8,132,473	34.9	287,832	21.5	
		経 費	3,961,615	16.1	3,460,184	14.9	501,432	37.4	
		減 価 償 却 費	1,434,893	5.8	1,320,304	5.7	114,589	8.5	
		資 産 減 耗 費	25,517	0.1	18,313	0.1	7,203	0.5	
		研 究 研 修 費	101,741	0.4	96,294	0.4	5,447	0.4	
		計 (E)	27,949,742	107.3	25,814,032	106.0	2,135,710	159.3	
	事 業 外 費 用	医 業 外 費 用	支 払 利 息 及 び 企 業 債 取 扱 諸 費	164,364	0.7	164,160	0.7	204	0.0
			繰 延 勘 定 償 却	0	0.0	0	0.0	0	0.0
			長 期 前 払 消 費 税 償 却	73,246	0.3	67,823	0.3	5,423	0.4
			患 者 外 給 食 材 料 費	0	-	0	-	0	-
			負 担 金	122,409	0.5	115,480	0.5	6,929	0.5
			消 費 税	25,318	0.1	23,778	0.1	1,540	0.1
			雑 損 失	623	0.0	591	0.0	32	0.0
			計 (F)	385,960	1.6	371,832	1.6	14,127	1.1
			特 別 損 失 (G)	148,311	0.6	121,822	0.5	26,489	2.0
			費 用 合 計 (H)	28,484,013	115.7	26,307,686	113.0	2,176,327	162.3
経 常 利 益 [(A+B)-(E+F)]			1,223,090		1,271,540		-48,450		
特 別 損 益 (C-G)			-142,856		-121,447		-21,409		
収 益 的 収 支 差 引 (D-H)			1,080,234		1,150,093		-69,859		
資 本 的 収 入		企 業 債	1,744,300		1,432,900		311,400		
		出 資 金	1,802		1,646		156		
		長 期 借 入 金	0		0		0		
		固 定 資 産 売 却 代 金	0		0		0		
		補 助 金	2,332		2,332		0		
		負 担 金	733,882		701,776		32,106		
		寄 附 金	3,216		3,216		0		
		そ の 他 雑 収 益	2,307		2,307		0		
収 入 合 計 (I)			2,487,839		2,144,177		343,662		
資 本 的 支 出		建 設 資 産 購 入 費	1,583,983		1,269,607		314,376		
		建 設 工 事 費	210,066		207,972		2,094		
		建 設 利 息	0		0		0		
		計	1,794,049		1,477,580		316,470		
		企 業 債 償 還 金	2,243,011		2,180,402		62,609		
		長 期 借 入 金 償 還 金	0		0		0		
投 資	0		0		0				
支 出 合 計 (J)			4,037,060		3,657,981		379,078		
資 本 的 収 支 差 引 (I-J)			-1,549,221		-1,513,804		-35,417		

3 令和4年度 収益的収支の状況

数値は税込み(単位:円)

款	項	目	節	金額	広島	安芸津	県立病院課		
							瀬戸田	神石三和	県立病院課
病院事業 収益				29,564,246,967	27,457,779,479 (27,371,126,149)	2,106,467,488 (2,096,735,261)	(0)	(1,316,000)	(95,069,557)
	医業収益			24,615,086,570	23,274,347,051 (23,269,414,918)	1,340,739,519 (1,340,476,652)	(0)	(0)	(5,195,000)
		入院収益		16,815,953,281	16,036,830,476 (16,036,830,476)	779,122,805 (779,122,805)	(0)	(0)	(0)
		外来収益		7,088,535,345	6,659,035,398 (6,659,035,398)	429,499,947 (429,499,947)	(0)	(0)	(0)
		その他医業収益		710,597,944	578,481,177 (573,549,044)	132,116,767 (131,853,900)	(0)	(0)	(5,195,000)
			室料差額収益	197,788,000	189,001,130 (189,001,130)	8,786,870 (8,786,870)	(0)	(0)	(0)
			公衆衛生活動収益	21,310,123	5,393,057 (5,393,057)	15,917,066 (15,917,066)	(0)	(0)	(0)
			医療相談収益	69,818,400	42,157,982 (42,157,982)	27,660,418 (27,660,418)	(0)	(0)	(0)
			受託検査施設利用	0	0 (0)	0 (0)	(0)	(0)	(0)
			その他医業雑収益	421,681,421	341,929,008 (336,996,875)	79,752,413 (79,489,546)	(0)	(0)	(5,195,000)
			医業外収益		4,943,705,397	4,183,057,428 (4,101,336,231)	760,647,969 (756,258,609)	(0)	(1,316,000)
	受取利息配当金		14,047	13,336 (4)	711 (0)	(0)	(0)	(14,043)	
		預金利息	14,047	13,336 (4)	711 (0)	(0)	(0)	(14,043)	
		貸付金利息	0	0 (0)	0 (0)	(0)	(0)	(0)	
		有価証券利息	0	0 (0)	0 (0)	(0)	(0)	(0)	
		その他受取利息	0	0 (0)	0 (0)	(0)	(0)	(0)	
		他会計補助金		3,711,216,614	3,237,425,820 (3,226,753,614)	473,790,794 (473,222,000)	(0)	(0)	(11,241,000)
	補助金	一般会計補助金	3,711,216,614	3,237,425,820 (3,226,753,614)	473,790,794 (473,222,000)	(0)	(0)	(11,241,000)	
		国庫補助金	28,505,000	28,505,000 (28,505,000)	0 (0)	(0)	(0)	(0)	
	負担金交付金		560,400,638	339,803,811 (269,306,000)	220,596,827 (216,805,638)	(0)	(1,316,000)	(72,973,000)	
		負担金	560,400,638	339,803,811 (269,306,000)	220,596,827 (216,805,638)	(0)	(1,316,000)	(72,973,000)	
	長期前受金戻入		537,724,401	478,483,092 (478,483,092)	59,241,309 (59,241,309)	(0)	(0)	(0)	
		長期前受金戻入	537,724,401	478,483,092 (478,483,092)	59,241,309 (59,241,309)	(0)	(0)	(0)	
	患者外給食収益		0	0 (0)	0 (0)	(0)	(0)	(0)	
		患者外給食収益	0	0 (0)	0 (0)	(0)	(0)	(0)	
	その他医業外収益		105,844,697	98,826,369 (98,288,521)	7,018,328 (6,989,662)	(0)	(0)	(566,514)	
		不用品売却収益	2,549,798	2,549,798 (2,549,798)	0 (0)	(0)	(0)	(0)	
		その他		96,276,571	7,018,328	(0)	(0)	(0)	
		医業外雑収益	103,294,899	(95,738,723)	(6,989,662)	(0)	(0)	(566,514)	
	特別利益		5,455,000	375,000 (375,000)	5,080,000 (0)	(0)	(0)	(5,080,000)	
		固定資産売却益		0	0 (0)	0 (0)	(0)	(0)	(0)
			土地売却益	0	0 (0)	0 (0)	(0)	(0)	(0)
その他			0	0 (0)	0 (0)	(0)	(0)	(0)	
固定資産売却益			0	0 (0)	0 (0)	(0)	(0)	(0)	
過年度損益修正益		5,080,000	0	5,080,000 (0)	(0)	(0)	(5,080,000)		
その他特別利益		375,000	375,000 (375,000)	0 (0)	(0)	(0)	(0)		

数値は税込み (単位:円)

款	項	目	節	金額	広島	安芸津	県立病院課		
							瀬戸田	神石三和	県立病院課
病院事業 費用	医業費用	給与費		26,307,686,376	2,176,326,584	(2,048,409,151)	(0)	(414,292)	(1,561,966,829)
				28,484,012,960	(24,873,222,688)	(2,048,409,151)	(0)	(414,292)	(1,561,966,829)
				27,949,742,467	25,814,032,346	2,135,710,121	(0)	(0)	(1,374,490,186)
				14,005,672,558	(12,786,464,573)	(1,219,207,985)	(0)	(0)	(1,362,514,321)
					1,079,567,171	57,884,400	(0)	(0)	(0)
			医師給	1,137,451,571	(1,079,567,171)	(57,884,400)	(0)	(0)	(0)
			看護師給	2,928,551,041	2,645,231,915	283,319,126	(0)	(0)	(0)
			医療技術員給	719,335,835	(632,718,701)	(86,617,134)	(0)	(0)	(0)
			事務員給	316,127,727	265,493,546	50,634,181	(0)	(0)	(61,461,388)
			医師手当	2,018,014,989	(1,925,245,609)	(92,769,380)	(0)	(0)	(0)
			看護師手当	2,016,357,934	1,826,742,632	189,615,302	(0)	(0)	(0)
			医療技術員手当	472,339,578	(410,370,968)	(61,968,610)	(0)	(0)	(0)
			事務員手当	290,649,013	250,730,707	39,918,306	(0)	(0)	(37,255,805)
			児童手当	57,140,000	51,575,172	5,564,828	(0)	(0)	(1,380,000)
			賃金	0	0	0	(0)	(0)	(0)
			報酬	798,303,086	(720,003,330)	(78,021,656)	(0)	(0)	(278,100)
			法定福利費	2,010,167,744	1,825,450,902	184,716,842	(0)	(0)	(20,904,988)
			退職給付費	692,822,509	657,765,690	35,056,819	(0)	(0)	(692,822,509)
			賞与引当金繰入額	548,411,531	495,304,202	53,107,329	(0)	(0)	(548,411,531)
					8,132,472,681	287,831,829	(0)	(0)	(0)
			材料費	8,420,304,510	(8,132,472,681)	(287,831,829)	(0)	(0)	(0)
			薬品費	5,028,484,956	4,875,706,194	152,778,762	(0)	(0)	(0)
			診療材料費	3,367,937,882	(3,233,684,264)	(134,253,618)	(0)	(0)	(0)
			給食材料費	8,923,082	8,523,816	399,266	(0)	(0)	(0)
			医療消耗備品費	14,958,590	14,558,407	400,183	(0)	(0)	(0)

数値は税込み(単位:円)

款	項	目	節	金額	広島	安芸津	県立病院課		
							瀬戸田	神石三和	県立病院課
		経費		3,961,615,215	3,460,183,590 (3,448,916,596)	501,431,625 (500,930,198)	(0)	(0)	(11,768,421)
		厚生福利費		0	0 (0)	0 (0)	(0)	(0)	(0)
		報償費		160,806,588	74,580,660 (73,369,700)	86,225,928 (86,161,388)	(0)	(0)	(1,275,500)
		旅費交通費		35,495,033	26,916,594 (26,573,258)	8,578,439 (8,560,140)	(0)	(0)	(361,635)
		職員被服費		15,116,383	13,206,754 (13,206,754)	1,909,629 (1,909,629)	(0)	(0)	(0)
		消耗品費		44,081,528	41,678,531 (41,300,514)	2,402,997 (2,382,850)	(0)	(0)	(398,164)
		消耗備品費		4,444,162	3,298,184 (3,298,184)	1,145,978 (1,145,978)	(0)	(0)	(0)
		光熱水費		636,001,384	577,724,756 (577,724,756)	58,276,628 (58,276,628)	(0)	(0)	(0)
		燃料費		21,816,722	279,789 (279,789)	21,536,933 (21,536,933)	(0)	(0)	(0)
		食糧費		62,197	7,432 (7,432)	54,765 (54,765)	(0)	(0)	(0)
		印刷製本費		4,440,753	4,295,903 (4,295,903)	144,850 (144,850)	(0)	(0)	(0)
		修繕費		319,534,471	300,142,550 (300,142,550)	19,391,921 (19,391,921)	(0)	(0)	(0)
		保険料		25,731,488	23,873,624 (22,716,272)	1,857,864 (1,796,181)	(0)	(0)	(1,219,035)
		賃借料		247,930,743	231,173,040 (229,957,078)	16,757,703 (16,692,896)	(0)	(0)	(1,280,769)
		通信運搬費		47,027,638	43,694,879 (42,769,657)	3,332,759 (3,283,448)	(0)	(0)	(974,533)
		委託料		2,392,049,107	2,112,958,244 (2,109,301,749)	279,090,863 (278,895,983)	(0)	(0)	(3,851,375)
		諸会費		2,479,294	2,046,664 (1,809,684)	432,630 (420,000)	(0)	(0)	(249,610)
		交際費		30,000	28,482 (0)	1,518 (0)	(0)	(0)	(30,000)
		貸倒引当金繰入額		1,880,130	1,879,050 (0)	1,080 (0)	(0)	(0)	(1,880,130)
		雑費		2,687,594	2,398,454 (2,163,316)	289,140 (276,608)	(0)	(0)	(247,670)
		減価償却費		1,434,892,587	1,320,303,921 (1,320,298,944)	114,588,666 (114,588,401)	(0)	(0)	(5,242)
		建物減価償却費		627,252,349	565,860,827 (565,860,827)	61,391,522 (61,391,522)	(0)	(0)	(0)
		構築物減価償却費		3,973,784	3,808,980 (3,808,980)	164,804 (164,804)	(0)	(0)	(0)
		器械備品減価償却費		801,761,923	748,776,046 (748,771,069)	52,985,877 (52,985,612)	(0)	(0)	(5,242)
		車両減価償却費		612,531	566,068 (566,068)	46,463 (46,463)	(0)	(0)	(0)
		無形固定資産減価償却費		1,292,000	1,292,000 (1,292,000)	0 (0)	(0)	(0)	(0)
		資産減耗費		25,516,703	18,313,391 (18,313,391)	7,203,312 (7,203,312)	(0)	(0)	(0)
		たな卸資産減耗費		13,509,940	12,505,846 (12,505,846)	1,004,094 (1,004,094)	(0)	(0)	(0)
		固定資産除却費		12,006,763	5,807,545 (5,807,545)	6,199,218 (6,199,218)	(0)	(0)	(0)
		研究研修費		101,740,894	96,294,190 (96,102,220)	5,446,704 (5,436,472)	(0)	(0)	(202,202)
		研究材料費		949,924	947,550 (947,550)	2,374 (2,374)	(0)	(0)	(0)
		謝金		2,317,436	2,317,436 (2,317,436)	0 (0)	(0)	(0)	(0)
		図書費		22,370,854	19,917,049 (19,892,591)	2,453,805 (2,452,501)	(0)	(0)	(25,762)
		旅費		20,428,971	19,505,031 (19,505,031)	923,940 (923,940)	(0)	(0)	(0)
		研究雑費		55,673,709	53,607,124 (53,439,612)	2,066,585 (2,057,657)	(0)	(0)	(176,440)

数値は税込み(単位:円)

款	項	目	節	金額	広島	安芸津	県立病院課		
							瀬戸田	神石三和	県立病院課
				385,959,668	371,832,405 (219,051,007)	14,127,263 (3,903,684)	(0)	(414,292)	(162,590,685)
	医業外費用	支払利息及び 企業債取扱諸費		164,363,619	164,159,780 (163,766,358)	203,839 (182,871)	(0)	(414,292)	(98)
			企業債利息	164,363,521	164,159,687 (163,766,358)	203,834 (182,871)	(0)	(414,292)	(0)
			長期借入金利息	0	0 (0)	0 (0)	(0)	(0)	(0)
			一時借入金利息	98	93 (0)	5 (0)	(0)	(0)	(98)
			繰延勘定償却	0	0 (0)	0 (0)	(0)	(0)	(0)
		開発費償却		0	0 (0)	0 (0)	(0)	(0)	(0)
			長期前払 消費税償却	73,245,995	67,823,319 (0)	5,422,676 (0)	(0)	(0)	(73,245,995)
		長期前払 消費税償却		73,245,995	67,823,319 (0)	5,422,676 (0)	(0)	(0)	(73,245,995)
			患者外給食 材料費	0	0 (0)	0 (0)	(0)	(0)	(0)
		給食材料費		0	0 (0)	0 (0)	(0)	(0)	(0)
			負担金	122,409,221	115,480,178 (55,284,649)	6,929,043 (3,720,813)	(0)	(0)	(63,403,759)
		負担金		122,409,221	115,480,178 (55,284,649)	6,929,043 (3,720,813)	(0)	(0)	(63,403,759)
			消費税及び 地方消費税	25,318,200	23,778,000 (0)	1,540,200 (0)	(0)	(0)	(25,318,200)
		負担金		25,318,200	23,778,000 (0)	1,540,200 (0)	(0)	(0)	(25,318,200)
			雑損失	622,633	591,128 (0)	31,505 (0)	(0)	(0)	(622,633)
	その他雑損失		622,633	591,128 (0)	31,505 (0)	(0)	(0)	(622,633)	
		特別損失	148,310,825	121,821,625 (119,816,667)	26,489,200 (3,608,200)	0 (0)	0 (0)	0 (24,885,958)	
	固定資産売却損		0	0 (0)	0 (0)	(0)	(0)	(0)	
		その他 固定資産売却損	0	0 (0)	0 (0)	(0)	(0)	(0)	
	災害による損失	0	0 (0)	0 (0)	(0)	(0)	(0)		
	過年度損益修正損	111,179,148	88,298,148 (86,293,190)	22,881,000 (0)	(0)	(0)	(24,885,958)		
	その他特別損失	37,131,677	33,523,477 (33,523,477)	3,608,200 (3,608,200)	(0)	(0)	(0)		
	当年度純損益			1,080,234,007	1,150,093,103 (2,497,903,461)	-69,859,096 (48,326,110)	(0)	(901,708)	-(1,466,897,272)

注:()内は、県立病院課分を病院へ配分する以前の額(上段が配分後の合計額)

4 令和4年度 資本的収支の状況

数値は税込み（単位：円）

款	項	目	節	金額	広島	安芸津	県立病院課				
							瀬戸田	神石	三和	県立病院課	
資本的 収入				2,487,838,740	2,144,177,227 (2,142,530,740)	343,661,513 (343,506,000)	0 (0)	0 (1,802,000)	0 (0)	(0)	
	企業債			1,744,300,000	1,432,900,000 (1,432,900,000)	311,400,000 (311,400,000)	0 (0)	0 (0)	0 (0)	(0)	
	出資金			1,802,000	1,646,487 (0)	155,513 (0)	0 (0)	0 (1,802,000)	0 (0)	(0)	
	他会計からの 長期借入金			0	0 (0)	0 (0)	0 (0)	0 (0)	0 (0)	(0)	
	固定資産売却代金				0	0 (0)	0 (0)	0 (0)	0 (0)	0 (0)	(0)
		土地売却代金			0	0 (0)	0 (0)	0 (0)	0 (0)	0 (0)	(0)
		器械備品売却代金			0	0 (0)	0 (0)	0 (0)	0 (0)	0 (0)	(0)
		その他固定資産 売却代金			0	0 (0)	0 (0)	0 (0)	0 (0)	0 (0)	(0)
	補助金				2,332,000	2,332,000 (2,332,000)	0 (0)	0 (0)	0 (0)	0 (0)	(0)
		一般会計補助金			0	0 (0)	0 (0)	0 (0)	0 (0)	0 (0)	(0)
	負担金				733,882,000	701,776,000 (701,776,000)	32,106,000 (32,106,000)	0 (0)	0 (0)	0 (0)	(0)
		国庫補助金			2,332,000	2,332,000 (2,332,000)	0 (0)	0 (0)	0 (0)	0 (0)	(0)
	寄附金				3,215,536	3,215,536 (3,215,536)	0 (0)	0 (0)	0 (0)	0 (0)	(0)
	その他雑収益				2,307,204	2,307,204 (2,307,204)	0 (0)	0 (0)	0 (0)	0 (0)	(0)
		その他雑収益			2,307,204	2,307,204 (2,307,204)	0 (0)	0 (0)	0 (0)	0 (0)	(0)
		雑収入			2,307,204	2,307,204 (2,307,204)	0 (0)	0 (0)	0 (0)	0 (0)	(0)

款	項	目	節	金額	広島	安芸津	県立病院課					
							瀬戸田	神石	三和	県立病院課		
資本的 支出				4,037,059,788	3,657,981,484 (3,655,512,634)	379,078,304 (378,845,118)	0 (0)	0 (2,702,036)	0 (0)	(0)		
	建設改良費			1,794,049,171	1,477,579,616 (1,477,579,616)	316,469,555 (316,469,555)	0 (0)	0 (0)	0 (0)	0 (0)	(0)	
		資産購入費			1,583,983,336	1,269,607,481 (1,269,607,481)	314,375,855 (314,375,855)	0 (0)	0 (0)	0 (0)	0 (0)	(0)
			土地購入費			0	0 (0)	0 (0)	0 (0)	0 (0)	0 (0)	(0)
			器械備品購入費			1,583,074,756	1,269,607,481 (1,269,607,481)	313,467,275 (313,467,275)	0 (0)	0 (0)	0 (0)	(0)
			車両購入費			908,580	0 (0)	908,580 (908,580)	0 (0)	0 (0)	0 (0)	(0)
			その他固定資産 購入費			0	0 (0)	0 (0)	0 (0)	0 (0)	0 (0)	(0)
		建設工事費			210,065,835	207,972,135 (207,972,135)	2,093,700 (2,093,700)	0 (0)	0 (0)	0 (0)	0 (0)	(0)
			職員手当			0	0 (0)	0 (0)	0 (0)	0 (0)	0 (0)	(0)
			共済費			0	0 (0)	0 (0)	0 (0)	0 (0)	0 (0)	(0)
			旅費			0	0 (0)	0 (0)	0 (0)	0 (0)	0 (0)	(0)
	需用費				0	0 (0)	0 (0)	0 (0)	0 (0)	0 (0)	(0)	
	役務費				0	0 (0)	0 (0)	0 (0)	0 (0)	0 (0)	(0)	
	工事請負費				196,563,620	196,344,500 (196,344,500)	219,120 (219,120)	0 (0)	0 (0)	0 (0)	(0)	
	委託料				13,502,215	11,627,635 (11,627,635)	1,874,580 (1,874,580)	0 (0)	0 (0)	0 (0)	(0)	
	使用料及び賃借料				0	0 (0)	0 (0)	0 (0)	0 (0)	0 (0)	(0)	
	備品購入費				0	0 (0)	0 (0)	0 (0)	0 (0)	0 (0)	(0)	
	負担金、補助及び 交付金			0	0 (0)	0 (0)	0 (0)	0 (0)	0 (0)	(0)		
	補償、補填及び 賠償金			0	0 (0)	0 (0)	0 (0)	0 (0)	0 (0)	(0)		
	企業債償還金			2,243,010,617	2,180,401,868 (2,177,933,018)	62,608,749 (62,375,563)	0 (0)	0 (2,702,036)	0 (0)	0 (0)		
	他会計からの 長期借入金償還金			0	0 (0)	0 (0)	0 (0)	0 (0)	0 (0)	0 (0)		
	投資			0	0 (0)	0 (0)	0 (0)	0 (0)	0 (0)	0 (0)		
	繰延勘定			0	0 (0)	0 (0)	0 (0)	0 (0)	0 (0)	0 (0)		
	当年度資本的収支差引				-1,549,221,048	-1,513,804,257 (-1,512,981,894)	-35,416,791 (-35,339,118)	0 (0)	0 (-900,036)	0 (0)	(0)	

注：（ ）内は、県立病院課分を病院へ配分する以前の額（上段が配分後の合計額）

5 令和4年度 損益計算書

数値は税抜き (単位:円)

款	項	目	節	金額	広島	安芸津	県立病院課		
							瀬戸田	神石三和	県立病院課
病院事業 収益	医業収益			29,514,834,523	27,414,122,671 (27,327,470,187)	2,100,711,852 (2,090,979,671)	0 (0)	0 (1,316,000)	0 (95,068,665)
				24,574,011,009	23,238,517,117 (23,233,584,984)	1,335,493,892 (1,335,231,025)	0 (0)	0 (0)	0 (5,195,000)
		入院収益		16,812,916,859	16,033,894,545 (16,033,894,545)	779,022,314 (779,022,314)	0 (0)	0 (0)	0 (0)
		外来収益		7,076,850,792	6,647,726,504 (6,647,726,504)	429,124,288 (429,124,288)	0 (0)	0 (0)	0 (0)
		その他医業収益		684,243,358	556,896,068 (551,963,935)	127,347,290 (127,084,423)	0 (0)	0 (0)	0 (5,195,000)
		室料差額収益		181,264,376	173,276,250 (173,276,250)	7,988,126 (7,988,126)	0 (0)	0 (0)	0 (0)
		公衆衛生活動収益		19,372,866	4,902,787 (4,902,787)	14,470,079 (14,470,079)	0 (0)	0 (0)	0 (0)
		医療相談収益		66,630,034	41,483,983 (41,483,983)	25,146,051 (25,146,051)	0 (0)	0 (0)	0 (0)
		受託検査施設利用		0	0 (0)	0 (0)	0 (0)	0 (0)	0 (0)
		その他医業雑収益		416,976,082	337,233,048 (332,300,915)	79,743,034 (79,480,167)	0 (0)	0 (0)	0 (5,195,000)
	医業外収益		4,935,368,514	4,175,230,554 (4,093,510,203)	760,137,960 (755,748,646)	0 (0)	0 (1,316,000)	0 (84,793,665)	
	受取利息配当金		14,047	13,336 (4)	711 (0)	0 (0)	0 (0)	0 (14,043)	
	預金利息		14,047	13,336 (4)	711 (0)	0 (0)	0 (0)	0 (14,043)	
	貸付金利息		0	0 (0)	0 (0)	0 (0)	0 (0)	0 (0)	
	有価証券利息		0	0 (0)	0 (0)	0 (0)	0 (0)	0 (0)	
	その他受取利息		0	0 (0)	0 (0)	0 (0)	0 (0)	0 (0)	
	他会計補助金		3,711,216,614	3,237,425,820 (3,226,753,614)	473,790,794 (473,222,000)	0 (0)	0 (0)	0 (11,241,000)	
	一般会計補助金		3,711,216,614	3,237,425,820 (3,226,753,614)	473,790,794 (473,222,000)	0 (0)	0 (0)	0 (11,241,000)	
	補助金		28,505,000	28,505,000 (28,505,000)	0 (0)	0 (0)	0 (0)	0 (0)	
	国庫補助金		28,505,000	28,505,000 (28,505,000)	0 (0)	0 (0)	0 (0)	0 (0)	
	負担金交付金		560,400,638	339,803,811 (269,306,000)	220,596,827 (216,805,638)	0 (0)	0 (1,316,000)	0 (72,973,000)	
	負担金		560,400,638	339,803,811 (269,306,000)	220,596,827 (216,805,638)	0 (0)	0 (1,316,000)	0 (72,973,000)	
	長期前受金戻入		537,724,401	478,483,092 (478,483,092)	59,241,309 (59,241,309)	0 (0)	0 (0)	0 (0)	
	長期前受金戻入		537,724,401	478,483,092 (478,483,092)	59,241,309 (59,241,309)	0 (0)	0 (0)	0 (0)	
	患者外給食収益		0	0 (0)	0 (0)	0 (0)	0 (0)	0 (0)	
	患者外給食収益		0	0 (0)	0 (0)	0 (0)	0 (0)	0 (0)	
	その他医業外収益		97,507,814	90,999,495 (90,462,493)	6,508,319 (6,479,699)	0 (0)	0 (0)	0 (565,622)	
	不用品売却収益		2,317,999	2,317,999 (2,317,999)	0 (0)	0 (0)	0 (0)	0 (0)	
	その他 医業外雑収益		95,189,815	88,681,496 (88,144,494)	6,508,319 (6,479,699)	0 (0)	0 (0)	0 (565,622)	
	特別利益				375,000	375,000 (375,000)	5,080,000 (0)	0 (0)	0 (5,080,000)
		固定資産売却益		0	0 (0)	0 (0)	0 (0)	0 (0)	0 (0)
		土地売却益		0	0 (0)	0 (0)	0 (0)	0 (0)	0 (0)
		その他 固定資産売却益		0	0 (0)	0 (0)	0 (0)	0 (0)	0 (0)
過年度損益修正益			5,080,000	0 (0)	5,080,000 (0)	0 (0)	0 (0)	0 (5,080,000)	
その他特別利益			375,000	375,000 (375,000)	0 (0)	0 (0)	0 (0)	0 (0)	

数値は税抜き（単位：円）

款	項	目	節	金額	広島	安芸津	県立病院課		
							瀬戸田	神石三和	県立病院課
病院事業 費用	医業費用	給与費		26,265,940,214	2,171,786,648		0	0	0
				28,437,726,862	(23,809,961,177)	(1,982,216,690)	(0)	(414,292)	(2,645,134,703)
				26,824,326,054	24,754,513,554	2,069,812,500	0	0	0
				13,996,626,908	(23,475,650,781)	(1,975,043,061)	(0)	(0)	(1,373,632,212)
					12,780,994,423	1,215,632,485	0	0	0
					(11,512,848,100)	(1,121,335,130)	(0)	(0)	(1,362,443,678)
			医師給	1,137,451,571	1,079,567,171	57,884,400	0	0	0
					(1,079,567,171)	(57,884,400)	(0)	(0)	(0)
			看護師給	2,928,551,041	2,645,231,915	283,319,126	0	0	0
					(2,645,231,915)	(283,319,126)	(0)	(0)	(0)
			医療技術員給	719,335,835	632,718,701	86,617,134	0	0	0
					(632,718,701)	(86,617,134)	(0)	(0)	(0)
			事務員給	316,127,727	265,493,546	50,634,181	0	0	0
					(207,142,104)	(47,524,235)	(0)	(0)	(61,461,388)
			医師手当	2,016,878,020	1,924,544,847	92,333,173	0	0	0
					(1,924,505,729)	(92,331,088)	(0)	(0)	(41,203)
			看護師手当	2,012,096,633	1,824,002,403	188,094,230	0	0	0
					(1,824,008,379)	(188,094,549)	(0)	(0)	(-6,295)
			医療技術員手当	469,755,714	408,922,789	60,832,925	0	0	0
					(408,928,947)	(60,833,253)	(0)	(0)	(-6,486)
			事務員手当	289,585,497	250,149,727	39,435,770	0	0	0
					(214,873,118)	(37,555,639)	(0)	(0)	(37,156,740)
			児童手当	57,140,000	51,575,172	5,564,828	0	0	0
					(50,265,000)	(5,495,000)	(0)	(0)	(1,380,000)
			賃金	0	0	0	0	0	0
					(0)	(0)	(0)	(0)	(0)
			報酬	798,303,086	720,267,358	78,035,728	0	0	0
					(720,003,330)	(78,021,656)	(0)	(0)	(278,100)
			法定福利費	2,010,167,744	1,825,450,902	184,716,842	0	0	0
					(1,805,603,706)	(183,659,050)	(0)	(0)	(20,904,988)
			退職給付費	692,822,509	657,765,690	35,056,819	0	0	0
					(0)	(0)	(0)	(0)	(692,822,509)
賞与引当金繰入額	548,411,531	495,304,202	53,107,329	0	0	0			
		(0)	(0)	(0)	(0)	(548,411,531)			
材料費		7,388,574,491	263,565,230	0	0	0			
		7,652,139,721	(7,388,574,491)	(263,565,230)	(0)	(0)	(0)		
	薬品費	4,569,739,338	4,429,384,965	140,354,373	0	0	0		
			(4,429,384,965)	(140,354,373)	(0)	(0)	(0)		
	診療材料費	3,060,651,055	2,938,168,189	122,482,866	0	0	0		
			(2,938,168,189)	(122,482,866)	(0)	(0)	(0)		
給食材料費	8,145,849	7,781,662	364,187	0	0	0			
		(7,781,662)	(364,187)	(0)	(0)	(0)			
医療消耗備品費	13,603,479	13,239,675	363,804	0	0	0			
		(13,239,675)	(363,804)	(0)	(0)	(0)			

数値は税抜き（単位：円）

款	項	目	節	金額	広島	安芸津	県立病院課		
							瀬戸田	神石三和	県立病院課
		経費		3,620,275,211	3,156,319,506 (3,145,784,030)	463,955,705 (463,493,266)	0 (0)	0 (0)	0 (10,997,915)
		厚生福利費		0	0 (0)	0 (0)	0 (0)	0 (0)	0 (0)
		報償費		160,697,112	74,476,723 (73,369,700)	86,220,389 (86,161,388)	0 (0)	0 (0)	0 (1,166,024)
		旅費交通費		32,268,892	24,469,846 (24,157,691)	7,799,046 (7,782,409)	0 (0)	0 (0)	0 (328,792)
		職員被服費		13,742,174	12,006,140 (12,006,140)	1,736,034 (1,736,034)	0 (0)	0 (0)	0 (0)
		消耗品費		40,105,351	37,922,313 (37,576,861)	2,183,038 (2,164,627)	0 (0)	0 (0)	0 (363,863)
		消耗備品費		4,040,153	2,998,352 (2,998,352)	1,041,801 (1,041,801)	0 (0)	0 (0)	0 (0)
		光熱水費		578,183,153	525,204,382 (525,204,382)	52,978,771 (52,978,771)	0 (0)	0 (0)	0 (0)
		燃料費		19,843,105	259,627 (259,627)	19,583,478 (19,583,478)	0 (0)	0 (0)	0 (0)
		食糧費		56,546	6,758 (6,758)	49,788 (49,788)	0 (0)	0 (0)	0 (0)
		印刷製本費		4,037,057	3,905,373 (3,905,373)	131,684 (131,684)	0 (0)	0 (0)	0 (0)
		修繕費		290,492,309	272,863,286 (272,863,286)	17,629,023 (17,629,023)	0 (0)	0 (0)	0 (0)
		保険料		25,713,185	23,856,246 (22,716,254)	1,856,939 (1,796,181)	0 (0)	0 (0)	0 (1,200,750)
		賃借料		225,525,050	210,290,676 (209,185,242)	15,234,374 (15,175,458)	0 (0)	0 (0)	0 (1,164,350)
		通信運搬費		42,763,495	39,731,848 (38,889,992)	3,031,647 (2,986,779)	0 (0)	0 (0)	0 (886,724)
		委託料		2,175,885,841	1,922,105,989 (1,918,781,902)	253,779,852 (253,602,689)	0 (0)	0 (0)	0 (3,501,250)
		諸会費		2,479,294	2,046,664 (1,809,684)	432,630 (420,000)	0 (0)	0 (0)	0 (249,610)
		交際費		30,000	28,482 (0)	1,518 (0)	0 (0)	0 (0)	0 (30,000)
		貸倒引当金繰入額		1,880,130	1,879,050 (0)	1,080 (0)	0 (0)	0 (0)	0 (1,880,130)
		雑費		2,532,364	2,267,751 (2,052,786)	264,613 (253,156)	0 (0)	0 (0)	0 (226,422)
		減価償却費		1,434,892,587	1,320,303,921 (1,320,298,944)	114,588,666 (114,588,401)	0 (0)	0 (0)	0 (5,242)
		建物減価償却費		627,252,349	565,860,827 (565,860,827)	61,391,522 (61,391,522)	0 (0)	0 (0)	0 (0)
		構築物減価償却費		3,973,784	3,808,980 (3,808,980)	164,804 (164,804)	0 (0)	0 (0)	0 (0)
		器械備品減価償却費		801,761,923	748,776,046 (748,771,069)	52,985,877 (52,985,612)	0 (0)	0 (0)	0 (5,242)
		車両減価償却費		612,531	566,068 (566,068)	46,463 (46,463)	0 (0)	0 (0)	0 (0)
		無形固定資産減価償却費		1,292,000	1,292,000 (1,292,000)	0 (0)	0 (0)	0 (0)	0 (0)
		資産減耗費		25,425,425	18,313,391 (18,313,391)	7,112,034 (7,112,034)	0 (0)	0 (0)	0 (0)
		たな卸資産減耗費		13,418,662	12,505,846 (12,505,846)	912,816 (912,816)	0 (0)	0 (0)	0 (0)
		固定資産除却費		12,006,763	5,807,545 (5,807,545)	6,199,218 (6,199,218)	0 (0)	0 (0)	0 (0)
		研究研修費		94,966,202	90,007,822 (89,831,825)	4,958,380 (4,949,000)	0 (0)	0 (0)	0 (185,377)
		研究材料費		863,569	861,410 (861,410)	2,159 (2,159)	0 (0)	0 (0)	0 (0)
		謝金		2,106,685	2,106,685 (2,106,685)	0 (0)	0 (0)	0 (0)	0 (0)
		図書費		21,926,578	19,694,056 (19,671,821)	2,232,522 (2,231,337)	0 (0)	0 (0)	0 (23,420)
		旅費		18,572,093	17,732,103 (17,732,103)	839,990 (839,990)	0 (0)	0 (0)	0 (0)
		研究雑費		51,497,277	49,613,568 (49,459,806)	1,883,709 (1,875,514)	0 (0)	0 (0)	0 (161,957)

数値は税抜き(単位:円)

款	項	目	節	金額	広島	安芸津	県立病院課		
							瀬戸田	神石三和	県立病院課
	医業外費用			1,465,941,430	1,390,456,482 (215,345,176)	75,484,948 (3,565,429)	0 (0)	0 (414,292)	0 (1,246,616,533)
		支払利息及び 企業債取扱諸費		164,363,619	164,159,780 (163,766,358)	203,839 (182,871)	0 (0)	0 (414,292)	0 (98)
		企業債利息		164,363,521	164,159,687 (163,766,358)	203,834 (182,871)	0 (0)	0 (414,292)	0 (0)
		長期借入金利息		0	0 (0)	0 (0)	0 (0)	0 (0)	0 (0)
		一時借入金利息		98	93 (0)	5 (0)	0 (0)	0 (0)	0 (98)
		繰延勘定償却		0	0 (0)	0 (0)	0 (0)	0 (0)	0 (0)
		開発費償却		0	0 (0)	0 (0)	0 (0)	0 (0)	0 (0)
		長期前払 消費税償却		73,245,995	67,823,319 (51,578,818)	5,422,676 (0)	0 (0)	0 (0)	0 (73,245,995)
		長期前払 消費税償却		73,245,995	67,823,319 (0)	5,422,676 (0)	0 (0)	0 (0)	0 (73,245,995)
		患者外給食 材料費		0	0 (0)	0 (0)	0 (0)	0 (0)	0 (0)
		給食材料費		0	0 (0)	0 (0)	0 (0)	0 (0)	0 (0)
		負担金		118,339,014	111,749,548 (51,578,818)	6,589,466 (3,382,558)	0 (0)	0 (0)	0 (63,377,638)
		負担金		118,339,014	111,749,548 (51,578,818)	6,589,466 (3,382,558)	0 (0)	0 (0)	0 (63,377,638)
		雑損失		1,109,992,802	1,046,723,835 (0)	63,268,967 (0)	0 (0)	0 (0)	0 (1,109,992,802)
		控除対象外消費税		1,109,370,169	1,046,132,707 (0)	63,237,462 (0)	0 (0)	0 (0)	0 (1,109,370,169)
		その他雑損失		622,633	591,128 (0)	31,505 (0)	0 (0)	0 (0)	0 (622,633)
		特別損失		147,459,378	120,970,178 (118,965,220)	26,489,200 (3,608,200)	0 (0)	0 (0)	0 (24,885,958)
			固定資産売却損	0	0 (0)	0 (0)	0 (0)	0 (0)	0 (0)
			その他 固定資産売却損	0	0 (0)	0 (0)	0 (0)	0 (0)	0 (0)
			災害による損失	0	0 (0)	0 (0)	0 (0)	0 (0)	0 (0)
	過年度損益修正損		111,179,148	88,298,148 (86,293,190)	22,881,000 (0)	0 (0)	0 (0)	0 (24,885,958)	
	その他特別損失		36,280,230	32,672,030 (32,672,030)	3,608,200 (3,608,200)	0 (0)	0 (0)	0 (0)	
	当年度純損益		1,077,107,661	1,148,182,457 (3,517,509,010)	-71,074,796 (108,762,981)	0 (0)	0 (901,708)	0 (-2,550,066,038)	

注:()内は、県立病院課分を病院へ配分する以前の額(上段が配分後の合計額)

6 令和4年度 キャッシュ・フロー計算書

(単位:円)

業務活動によるキャッシュ・フロー	2,154,887,112
投資活動によるキャッシュ・フロー	-841,126,618
財務活動によるキャッシュ・フロー	-496,908,617
資金の増加額(又は減少額)	816,851,877
資金期首残高	1,330,934,190
資金期末残高	2,147,786,067

7 令和4年度 貸借対照表(令和5年3月31日現在・税抜き)

(単位:円)

科 目	総 合 の 部			各 病 院 の 部				
				広 島	安 芸 津	県 立 病 院 課		
						瀬 戸 田	神 石 三 和	県 立 病 院 課
資 産								
1 固定資産								
(1) 有形固定資産								
ア 土地		1,980,969,353		1,712,123,753 (1,712,123,753)	268,845,600 (268,845,600)	(0)	(0)	(0)
イ 建物	37,883,541,038			34,329,121,595 (34,329,121,595)	3,554,419,443 (3,554,419,443)	(0)	(0)	(0)
建物減価 償却累計額	-27,817,665,871	10,065,875,167		-25,035,319,636 (-25,035,319,636)	-2,782,346,235 (-2,782,346,235)	(0)	(0)	(0)
ウ 構築物	564,671,223			472,422,834 (472,422,834)	92,248,389 (92,248,389)	(0)	(0)	(0)
構築物減価 償却累計額	-506,086,318	58,584,905		-421,170,704 (-421,170,704)	-84,915,614 (-84,915,614)	(0)	(0)	(0)
エ 器械備品	13,055,374,854			11,715,235,190 (11,699,413,104)	1,340,139,664 (1,338,645,250)	(0)	(0)	(17,316,500)
器械備品減価 償却累計額	-9,534,312,283	3,521,062,571		-8,666,770,807 (-8,651,834,955)	-867,541,476 (-866,130,768)	(0)	(0)	(-16,346,560)
オ 車両	16,706,848			15,720,366 (15,720,366)	986,482 (986,482)	(0)	(0)	(0)
車両減価償却 累計額	-14,823,568	1,883,280		-14,777,105 (-14,777,105)	-46,463 (-46,463)	(0)	(0)	(0)
カ 建設仮勘定		14,993,097		13,288,933 (3,751,000)	1,704,164 (0)	(0)	(0)	(11,242,097)
有形固定資産合計			15,643,368,373	14,119,874,419 (14,109,450,252)	1,523,493,954 (1,521,706,084)	(0)	(0)	(12,212,037)
(2) 無形固定資産								
ア 電話加入権		3,318,500		1,988,751 (1,978,700)	1,329,749 (1,328,800)	(0)	(0)	(11,000)
イ その他無形固定資産		5,441,600		5,441,600 (5,441,600)	0 (0)	(0)	(0)	(0)
無形固定資産合計			8,760,100	7,430,351 (7,420,300)	1,329,749 (1,328,800)	(0)	(0)	(11,000)
(3) 投資その他の資産								
ア 長期前払消費税	512,236,135			455,414,832 (0)	56,821,303 (0)	(0)	(0)	(512,236,135)
投資その他の資産合計		512,236,135		455,414,832 (0)	56,821,303 (0)	(0)	(0)	(512,236,135)
投資合計			512,236,135	455,414,832 (0)	56,821,303 (0)	(0)	(0)	(512,236,135)
固定資産合計			16,164,364,608	14,582,719,602 (14,116,870,552)	1,581,645,006 (1,523,034,884)	(0)	(0)	(524,459,172)

(単位:円)

科 目	総 合 の 部		各 病 院 の 部						
			広 島	安 芸 津	県 立 病 院 課				
					瀬 戸 田	神 石 三 和	県 立 病 院 課		
2 流動資産									
(1) 現金預金									
ア 現金	11,320,419		10,474,829 (10,474,829)	845,590 (844,590)	(0)	(0)	(1,000)		
イ 預金									
別段預金	2,136,465,648		2,028,360,486 (0)	108,105,162 (0)	(0)	(0)	(2,136,465,648)		
定期預金	0		0 (0)	0 (0)	(0)	(0)	(0)		
預金合計	2,136,465,648		2,028,360,486 (0)	108,105,162 (0)	(0)	(0)	(2,136,465,648)		
現金預金合計		2,147,786,067	2,038,835,315 (10,474,829)	108,950,752 (844,590)	(0)	(0)	(2,136,466,648)		
(2) 未収金									
ア 医業未収金	5,048,979,129		4,798,810,358 (4,797,954,243)	250,168,771 (250,063,032)	(0)	(80,000)	(881,854)		
イ 医業外未収金	786,303,548		626,313,042 (8,729,839)	159,990,506 (691,589)	(0)	(0)	(776,882,120)		
ウ その他未収金	1,773,380		1,448,207 (1,429,219)	325,173 (324,161)	(0)	(0)	(20,000)		
未収金合計		5,837,056,057	5,426,571,607 (4,808,113,301)	410,484,450 (251,078,782)	(0)	(80,000)	(777,783,974)		
貸倒引当金合計		-31,138,000	-29,473,000 (0)	-1,665,000 (0)	(0)	(0)	-(31,138,000)		
(3) 貯蔵品									
ア 薬品	283,924,462		270,545,061 (270,545,061)	13,379,401 (13,379,401)	(0)	(0)	(0)		
イ 診療材料	59,431,125		40,289,311 (40,289,311)	19,141,814 (19,141,814)	(0)	(0)	(0)		
ウ 消耗品	1,555,484		1,172,073 (1,172,073)	383,411 (383,411)	(0)	(0)	(0)		
エ 燃料	2,135,116		1,532,796 (1,532,796)	602,320 (602,320)	(0)	(0)	(0)		
オ その他貯蔵品	115,035		73,257 (64,752)	41,778 (41,325)	(0)	(0)	(8,958)		
貯蔵品合計		347,161,222	313,612,498 (313,603,993)	33,548,724 (33,548,271)	(0)	(0)	(8,958)		
(4) 前払費用									
ア 前払保険料	10,000		10,000 (10,000)	0 (0)	(0)	(0)	(0)		
イ 前払賃借料	0		0 (0)	0 (0)	(0)	(0)	(0)		
ウ その他前払費用	1,839,530		0 (0)	1,839,530 (1,839,530)	(0)	(0)	(0)		
前払費用合計		1,849,530	10,000 (10,000)	1,839,530 (1,839,530)	(0)	(0)	(0)		
(5) 前払金									
ア その他前払金	0		0 (0)	0 (0)	(0)	(0)	(0)		
前払金合計			0 (0)	0 (0)	(0)	(0)	(0)		
(6) その他流動資産									
ア 保有有価証券	75,000,000		68,527,500 (0)	6,472,500 (0)	(0)	(0)	(75,000,000)		
イ その他雑流動資産	0		0 (0)	0 (0)	(0)	(0)	(0)		
その他流動資産合計		75,000,000	68,527,500 (0)	6,472,500 (0)	(0)	(0)	(75,000,000)		
流動資産合計			8,377,714,876 (5,132,202,123)	7,818,083,920 (5,132,202,123)	559,630,956 (287,311,173)	(0)	(80,000)	(2,958,121,580)	
資 産 合 計			22,400,803,522 (19,249,072,675)	2,141,275,962 (1,810,346,057)	(0)	(80,000)	(3,482,580,752)		

(単位:円)

科 目	総 合 の 部		各 病 院 の 部						
			広 島	安 芸 津	県 立 病 院 課				
					瀬 戸 田	神 石 三 和	県 立 病 院 課		
負 債									
3 固定負債									
(1) 企業債									
ア 建設改良費等の財源に 充てるための企業債	6,521,180,749		6,054,936,092 (6,037,379,277)	466,244,657 (464,586,395)	(0)	(19,215,077)	(0)		
企業債合計		6,521,180,749	6,054,936,092 (6,037,379,277)	466,244,657 (464,586,395)	(0)	(19,215,077)	(0)		
(2) 他会計借入金									
ア 建設改良費等の財源に 充てるための長期借入金	0		0 (0)	0 (0)	(0)	(0)	(0)	(0)	
他会計借入金合計		0	0 (0)	0 (0)	(0)	(0)	(0)	(0)	
(3) 引当金									
ア 退職給与引当金	5,988,100,122		5,578,109,876 (0)	409,990,246 (0)	(0)	(0)	(5,988,100,122)		
イ 修繕引当金	218,003,530		210,063,891 (0)	7,939,639 (0)	(0)	(0)	(218,003,530)		
引当金合計		6,206,103,652	5,788,173,767 (0)	417,929,885 (0)	(0)	(0)	(6,206,103,652)		
固定負債合計		12,727,284,401	11,843,109,859 (6,037,379,277)	884,174,542 (464,586,395)	(0)	(19,215,077)	(6,206,103,652)		
4 流動負債									
(1) 一時借入金	0		0 (0)	0 (0)	(0)	(0)	(0)	(0)	
一時借入金合計		0	0 (0)	0 (0)	(0)	(0)	(0)	(0)	
(2) 企業債									
ア 建設改良費等の財源に 充てるための企業債	1,959,112,664		1,889,153,107 (1,886,641,225)	69,959,557 (69,722,307)	(0)	(2,749,132)	(0)		
企業債合計		1,959,112,664	1,889,153,107 (1,886,641,225)	69,959,557 (69,722,307)	(0)	(2,749,132)	(0)		
(3) 他会計借入金									
ア 建設改良費等の財源に 充てるための長期借入金	0		0 (0)	0 (0)	(0)	(0)	(0)	(0)	
他会計借入金合計		0	0 (0)	0 (0)	(0)	(0)	(0)	(0)	
(4) 未払金									
ア 医業未払金	2,324,307,829		2,214,005,243 (2,096,199,483)	110,302,586 (102,301,069)	(0)	(0)	(125,807,277)		
イ 医業外未払金									
未払消費税及び 地方消費税	2,698,800		2,534,622 (0)	164,178 (0)	(0)	(0)	(2,698,800)		
その他医業外未払金	120,220,809		113,291,766 (0)	6,929,043 (0)	(0)	(0)	(120,220,809)		
医業外未払金合計	122,919,609		115,826,388 (0)	7,093,221 (0)	(0)	(0)	(122,919,609)		
ウ その他未払金	1,225,235,329		905,157,666 (181,447,207)	320,077,663 (286,045,300)	(0)	(0)	(757,742,822)		
未払金合計		3,672,462,767	3,234,989,297 (2,277,646,690)	437,473,470 (388,346,369)	(0)	(0)	(1,006,469,708)		
(5) 前受金									
ア 医業外前受金	522,790		0 (0)	522,790 (522,790)	(0)	(0)	(0)		
イ その他前受金	0		0 (0)	0 (0)	(0)	(0)	(0)		
前受金合計		522,790	0 (0)	522,790 (522,790)	(0)	(0)	(0)		
(6) 引当金									
ア 賞与引当金	548,411,531		495,178,815 (0)	53,232,716 (0)	(0)	(0)	(548,411,531)		
引当金合計		548,411,531	495,178,815 (0)	53,232,716 (0)	(0)	(0)	(548,411,531)		
(7) その他流動負債									
ア 預り金	115,568,642		102,933,153 (6,404,625)	12,635,489 (4,798,150)	(0)	(0)	(104,365,867)		
イ 医療費預り金	63,220		63,220 (63,220)	0 (0)	(0)	(0)	(0)		
ウ 預り有価証券	75,000,000		68,527,500 (0)	6,472,500 (0)	(0)	(0)	(75,000,000)		
その他流動負債合計		190,631,862	171,523,873 (6,467,845)	19,107,989 (4,798,150)	(0)	(0)	(179,365,867)		
流動負債合計		6,371,141,614	5,790,845,092 (4,170,755,760)	580,296,522 (463,389,616)	(0)	(2,749,132)	(1,734,247,106)		
5 繰延収益									
(1) 長期前受金		7,565,359,760	6,672,822,740 (6,668,988,534)	892,537,020 (881,497,226)	(0)	(0)	(14,874,000)		
(2) 長期前受金収益化 累計額		-4,680,018,385	-4,181,511,697 (-4,178,006,842)	-498,506,688 (-497,873,344)	(0)	(0)	(-4,138,199)		
繰延収益合計		2,885,341,375	2,491,311,043 (2,490,981,692)	394,030,332 (383,623,882)	(0)	(0)	(10,735,801)		
負 債 合 計		21,983,767,390	20,125,265,994 (12,699,116,729)	1,858,501,396 (1,311,599,893)	(0)	(21,964,209)	(7,951,086,559)		

(単位:円)

科 目	総 合 の 部			各 病 院 の 部				
				広 島	安 芸 津	県 立 病 院 課		
						瀬 戸 田	神 石 三 和	県 立 病 院 課
資 本								
6 資本金								
(1) 資本金								
ア 固有資本金	170,769,582			145,323,727 (131,341,269)	25,445,855 (23,910,076)	(10,304,654)	(3,480,558)	(1,733,025)
イ 繰入資本金	28,467,791,187			24,937,229,595 (22,239,096,817)	3,530,561,592 (3,263,710,895)	(887,838,683)	(1,969,392,905)	(107,751,887)
ウ 組入資本金	389,861,364			389,839,231 (1,727,393)	22,133 (0)	(163,652)	(92,811)	(387,877,508)
資本金合計			29,028,422,133	25,472,392,553 (22,372,165,479)	3,556,029,580 (3,287,620,971)	(898,306,989)	(1,972,966,274)	(497,362,420)
7 剰余金								
(1) 資本剰余金								
ア 受贈財産評価額	135,438,928			111,261,148 (111,261,148)	24,177,780 (24,177,780)	(0)	(0)	(0)
イ 寄附金	43,861,107			43,861,107 (43,861,107)	0 (0)	(0)	(0)	(0)
ウ 補助金								
他会計補助金	18,440,758			18,294,941 (17,840,097)	145,817 (102,857)	(0)	(0)	(497,804)
国庫補助金	101,227,629			71,255,766 (71,255,766)	29,971,863 (29,971,863)	(0)	(0)	(0)
補助金合計	119,668,387			89,550,707 (89,095,863)	30,117,680 (30,074,720)	(0)	(0)	(497,804)
エ その他資本剰余金	573,988,299			559,715,299 (559,715,299)	14,273,000 (14,273,000)	(0)	(0)	(0)
資本剰余金合計		872,956,721		804,388,261 (803,933,417)	68,568,460 (68,525,500)	(0)	(0)	(497,804)
(2) 利益剰余金								
ア 当年度未処理欠損金								
繰越欠損金年度末残高	-28,420,174,421			-20,172,912,548 (0)	-8,247,261,873 (0)	(0)	(0)	(-28,420,174,421)
当年度純利益(損失)	1,077,107,661			1,148,182,457 (3,517,509,010)	-71,074,796 (108,762,981)	(0)	(901,708)	(-2,550,066,038)
当年度未処理欠損金合計	-27,343,066,760			-19,024,730,091 (3,517,509,010)	-8,318,336,669 (108,762,981)	(0)	(901,708)	(-30,970,240,459)
利益剰余金合計		-27,343,066,760		-19,024,730,091 (3,517,509,010)	-8,318,336,669 (108,762,981)	(0)	(901,708)	(-30,970,240,459)
剰余金合計			-26,470,110,039	-18,220,341,830 (4,321,442,427)	-8,249,768,209 (177,288,481)	(0)	(901,708)	(-30,969,742,655)
資 本 合 計			2,558,312,094	7,252,050,723 (26,693,607,906)	-4,693,738,629 (3,464,909,452)	(898,306,989)	(1,973,867,982)	(-30,472,380,235)
負債資本合計			24,542,079,484	27,377,316,717 (39,392,724,635)	-2,835,237,233 (4,776,509,345)	(898,306,989)	(1,995,832,191)	(-22,521,293,676)
事業所勘定				10,304,033,756	-5,363,811,737	11,330,664	356,762,707	(5,308,315,390)
本庁勘定				-5,327,520,561	387,298,542	-11,330,664	-356,762,707	(-5,308,315,390)
事業所間の貸借				4,976,513,195	-4,976,513,195			

注1:事業所勘定,本庁勘定,事業所間の貸借の内,負の数値は借方を示し,正の数値は貸方を示す。

2:上段は,県立病院課経理配分後の最終決算額である。

3:()内は,県立病院課経理配分前の額である。

8 企業債等の状況
(1) 企業債残高明細書

種 類	病 院	発 行 年 月 日	発行総額 (百万円)	償 還 額(円)		未償還残高(円)	令和4年度 支払利息(円)	年利率 (%)	償還終期	備 考
				当年度	累 計					
平成 4 年度政府債	広島	H5.5.28	3,700	237,630,109	3,700,000,000	0	7,870,235	4.40	R5.3.1	中央棟整備
平成 5 年度政府債	広島	H6.5.27	3,400	207,269,113	3,183,722,504	216,277,496	16,008,059	4.30	R6.3.25	中央棟整備
平成 6 年度政府債	広島	H7.5.26	5,990	337,911,957	5,274,261,043	715,738,957	37,344,163	3.85	R7.3.25	中央棟整備
平成 6 年度政府債	広島	H7.5.26	278	15,682,725	244,782,065	33,217,935	1,733,169	3.85	R7.3.25	看護師宿舍
平成 7 年度政府債	広島	H8.5.27	8,823	464,188,122	7,332,734,593	1,490,265,407	62,539,076	3.40	R8.3.25	中央棟整備
平成 7 年度政府債	広島	H8.5.27	118	6,208,115	98,068,988	19,931,012	836,407	3.40	R8.3.25	看護婦宿舍
平成 8 年度政府債	広島	H9.5.26	0	0	0	0	0	2.60	R4.3.25	医療従事者用宿舍
平成 11 年度政府債	広島	H12.7.19	143	6,229,151	95,936,085	47,063,915	983,121	1.90	R12.3.25	母子センター整備
平成 11 年度政府債	神石三和	H12.7.19	28	1,219,694	18,784,688	9,215,312	192,498	1.90	R12.3.25	療養型病床群転換
平成 12 年度政府債	神石三和	H13.3.26	35	1,482,342	22,251,103	12,748,897	221,794	1.60	R13.3.1	療養型病床付帯工事
平成 14 年度機構債	広島	H15.3.25	181	8,161,168	111,602,566	69,397,434	1,019,590	1.35	R13.3.20	緩和ケア支援センター増築
平成 14 年度政府債	広島	H15.3.25	750	33,694,152	465,429,732	284,570,268	3,718,394	1.20	R13.3.1	緩和ケア支援センター増築
平成 15 年度機構債	広島	H16.3.23	190	8,512,160	105,693,113	84,306,887	1,723,320	1.90	R14.3.20	緩和ケア支援センター増築
平成 15 年度政府債	広島	H16.6.30	512	22,989,297	281,981,390	230,018,610	5,193,103	2.10	R14.3.25	緩和ケア支援センター増築
平成 16 年度政府債	広島	H17.3.25	377	16,577,707	190,703,164	186,296,836	4,173,787	2.10	R15.3.1	緩和ケア支援センター増築
平成 18 年度政府債	広島	H19.7.26	99	4,162,755	41,240,950	57,559,050	1,304,763	2.30	R17.3.25	母子医療強化事業
平成 18 年度機構債	広島	H19.3.23	157	6,604,008	64,964,555	92,235,445	2,235,552	2.15	R17.3.20	母子医療強化事業
平成 19 年度政府債	広島	H21.3.25	165	6,721,150	56,150,426	108,749,574	2,162,170	1.90	R19.3.1	母子医療強化事業
平成 19 年度政府債	広島	H20.10.28	30	1,110,186	9,666,416	20,533,584	448,722	2.10	R20.9.25	医療従事者用宿舍等整備
平成 19 年度機構債	広島	H21.3.25	184	7,503,722	62,688,257	121,411,743	2,413,920	1.90	R19.3.20	母子医療強化事業
平成 20 年度政府債	広島	H21.3.25	184	6,749,758	56,389,422	127,310,578	2,515,236	1.90	R21.3.1	医療従事者用宿舍等整備
平成 20 年度機構債	広島	H21.3.25	150	6,126,069	51,178,951	99,121,049	1,970,735	1.90	R19.3.20	医療従事者用宿舍等整備
平成 21 年度政府債	広島	H22.3.25	115	4,111,364	30,606,885	84,793,115	1,845,522	2.10	R22.3.1	医療従事者用宿舍等整備
平成 21 年度機構債	広島	H22.3.25	174	6,184,859	46,042,937	127,557,063	2,776,281	2.10	R22.3.20	医療従事者用宿舍等整備
平成 23 年度機構債	広島	H24.3.29	0	0	0	0	0	0.70	R4.3.20	救命救急センター整備等
平成 23 年度機構債	安芸津	H24.3.29	0	0	0	0	0	0.70	R4.3.20	中央監視設備更新等
平成 24 年度機構債	広島	H25.3.28	258	32,702,847	258,000,000	0	98,141	0.40	R5.3.20	救急外来拡張整備等
平成 24 年度機構債	安芸津	H25.3.28	6	760,531	6,000,000	0	2,283	0.40	R5.3.20	空調設備工事等
平成 25 年度機構債	広島	H26.3.27	25	3,156,243	21,831,120	3,168,880	22,147	0.40	R6.3.20	ハイケアユニット整備工事
平成 25 年度機構債	広島	H26.3.27	24	3,029,993	20,957,875	3,042,125	21,261	0.40	R6.3.20	手術室増設工事等
平成 25 年度機構債	安芸津	H26.3.27	27	3,408,742	23,577,609	3,422,391	23,920	0.40	R6.3.20	防災設備更新工事等
平成 26 年度機構債	安芸津	H27.3.26	21	2,632,855	15,718,473	5,281,527	14,513	0.20	R7.3.20	吸引冷温水器ポンプ等更新工事等
平成 27 年度政府債	広島	H28.3.25	455	56,903,288	283,948,403	171,051,597	213,732	0.10	R8.3.1	非常用自家発電機整備工事等
平成 27 年度機構債	広島	H28.3.30	268	33,516,662	167,248,729	100,751,271	125,890	0.10	R8.3.20	火災報知システム更新工事等
平成 27 年度機構債	安芸津	H28.3.30	12	1,438,215	7,176,717	4,323,283	5,403	0.10	R8.3.20	吸引冷温水機バーナ整備工事等
平成 28 年度機構債	広島	H29.3.30	0	0	0	0	0	0.12	R4.3.31	医療機器
平成 28 年度機構債	安芸津	H29.3.30	0	0	0	0	0	0.12	R4.3.31	医療機器
平成 28 年度機構債	広島	H29.3.30	227	28,373,581	113,477,300	113,522,700	13,479	0.01	R9.3.20	中央監視装置更新工事等
平成 28 年度機構債	安芸津	H29.3.30	11	1,374,931	5,498,900	5,501,100	653	0.01	R9.3.20	吸引式冷温水機取替工事等
平成 29 年度機構債	広島	H30.3.29	116	14,497,825	43,489,126	72,510,874	8,339	0.01	R10.3.20	中央監視室全体更新工事等
平成 29 年度機構債	安芸津	H30.3.29	6	724,892	2,174,456	3,625,544	416	0.01	R10.3.20	空気調和器更新工事等
平成 29 年度緑故債	広島	H30.3.30	80	9,965,441	29,827,732	50,172,268	132,589	0.23	R10.3.31	オペ系サーバー水冷蒸発器更新工事等
平成 29 年度緑故債	広島	H30.3.30	847	211,750,000	847,000,000	0	158,666	0.10	R5.3.30	医療機器
平成 29 年度緑故債	安芸津	H30.3.30	42	10,500,000	42,000,000	0	7,868	0.10	R5.3.30	医療機器
平成 30 年度政府債	安芸津	H31.3.25	24	2,974,256	5,948,215	17,851,785	2,008	0.01	R11.3.1	非常用発電機設置の復旧工事等
平成 30 年度機構債	広島	H31.3.28	129	16,158,460	32,315,304	96,984,696	10,910	0.01	R11.3.20	電話交換機更新工事等
平成 30 年度機構債	安芸津	H31.3.28	32	4,036,491	8,072,578	24,227,422	2,725	0.01	R11.3.20	エレベーター制御装置更新工事

種 類	病 院	発 行 日 年 月 日	発行総額 (百万円)	償 還 額(円)		未償還残高(円)	令和4年度 支払利息(円)	年利率 (%)	償還終期	備 考
				当年度	累計					
平成 30 年度機構債	広島	H31.3.28	217	54,127,707	162,366,881	54,133,119	9,471	0.01	R6.3.20	医療機器
平成 30 年度縁故債	広島	H31.3.29	247	61,650,000	184,950,000	61,650,000	129,516	0.12	R6.3.29	医療機器
平成 30 年度縁故債	安芸津	H31.3.29	51	12,750,000	38,250,000	12,750,000	26,784	0.12	R6.3.29	医療機器
令和 元 年度機構債	広島	R2.3.30	119	14,898,436	14,898,436	104,301,504	3,464	0.003	R12.3.20	非常用直流電源装置更新工事等
令和 元 年度機構債	安芸津	R2.3.30	19	2,374,750	2,374,750	16,625,250	552	0.003	R12.3.20	構内交換機設備更新工事等
令和 元 年度縁故債	広島	R2.3.30	45	11,249,888	22,499,550	22,500,450	618	0.002	R7.3.20	医療機器
令和 元 年度機構債	安芸津	R2.3.30	40	9,999,900	19,999,600	20,000,400	550	0.002	R7.3.20	医療機器
令和 元 年度縁故債	広島	R2.3.31	400	100,000,000	200,000,000	20,000,000	412,602	0.15	R7.3.31	医療機器
令和 2 年度縁故債	広島	R3.3.31	76	0	0	76,400,000	171,899	0.23	R13.3.1	照明器具LED化工事等
令和 2 年度縁故債	広島	R3.3.31	447	111,625,000	111,625,000	334,875,000	837,340	0.20	R8.3.31	医療機器
令和 2 年度縁故債	安芸津	R3.3.31	38	9,400,000	9,400,000	28,200,000	70,512	0.20	R8.3.31	医療機器
令和 2 年度機構債	広島	R3.3.30	52	0	0	52,000,000	20,800	0.04	R13.3.20	エレベーターリニューアル工事等
令和 2 年度機構債	安芸津	R3.3.30	10	0	0	10,100,000	4,040	0.04	R13.3.20	エレベーター制御装置更新工事
令和 2 年度政府債	広島	R3.3.25	19	0	0	18,700,000	7,480	0.04	R13.3.1	照明器具LED化工事等
令和 3 年度機構債	広島	R4.3.30	216	0	0	216,000,000	421,939	0.20	R14.3.20	給電システム並列化工事等
令和 3 年度縁故債	安芸津	R4.3.30	2	0	0	1,700,000	3,320	0.20	R14.3.20	手術室改修工事等
令和 3 年度縁故債	広島	R4.3.31	523	0	0	523,000,000	130,750	0.025	R9.3.31	医療機器
令和 3 年度縁故債	安芸津	R4.3.31	69	0	0	69,300,000	17,324	0.025	R9.3.31	医療機器
令和 4 年度縁故債	広島	R5.3.31	1,242	0	0	1,241,900,000	0	0.200	R10.3.31	医療機器
令和 4 年度縁故債	安芸津	R5.3.31	311	0	0	310,900,000	0	0.200	R10.3.31	医療機器
令和 4 年度縁故債	広島	R5.3.31	191	0	0	191,000,000	0	0.500	R15.3.31	エレベーターリニューアル工事等
令和 4 年度縁故債	安芸津	R5.3.31	1	0	0	500,000	0	0.500	R15.3.31	椅子更新工事
合 計			30,982	2,243,010,617	24,245,506,587	8,480,293,413	164,363,521			
病 院 別	広島	院	30,509	2,177,933,018	24,018,279,498	7,924,020,502	163,766,358			
	安芸津	病 院	409	62,375,563	186,191,298	534,308,702	182,871			
	瀬戸田	病 院	0	0	0	0	0			
	神石	和 病 院	63	2,702,036	41,035,791	21,964,209	414,292			
	県 立	院 課	0	0	0	0	0			

(2) 既存借入企業債の償還予定額

区分	令和5年度			令和6年度			令和7年度			令和8年度		
	元金	利息	合計	元金	利息	合計	元金	利息	合計	元金	利息	合計
広島	1,886,641,225	116,979,958	2,003,621,183	1,919,424,351	75,520,071	1,994,944,422	1,470,597,220	43,257,582	1,513,854,802	750,690,851	26,045,570	776,736,421
安芸津	69,722,307	743,712	70,466,019	131,494,336	648,170	132,142,506	118,916,481	461,977	119,378,458	108,075,859	284,774	108,360,633
瀬戸田	0	0	0	0	0	0	0	0	0	0	0	0
神石三和	2,749,132	367,196	3,116,328	2,797,056	319,272	3,116,328	2,845,822	270,506	3,116,328	2,895,443	220,885	3,116,328
県立病院課	0	0	0	0	0	0	0	0	0	0	0	0
計	1,959,112,664	118,090,866	2,077,203,530	2,053,715,743	76,487,513	2,130,203,256	1,592,359,523	43,990,065	1,636,349,588	861,662,153	26,551,229	888,213,382

(単位:円)

区分	令和9年度			令和10年度			令和11年度			令和12年度		
	元金	利息	合計	元金	利息	合計	元金	利息	合計	元金	利息	合計
広島	594,478,853	22,337,013	616,815,866	262,370,429	18,756,385	281,126,814	249,207,937	15,608,646	264,816,583	230,121,139	12,440,410	242,561,549
安芸津	89,377,152	124,102	89,501,254	10,928,599	5,125	10,933,724	3,914,648	3,283	3,917,931	1,540,331	1,986	1,542,317
瀬戸田	0	0	0	0	0	0	0	0	0	0	0	0
神石三和	2,945,937	170,391	3,116,328	2,997,317	119,011	3,116,328	3,049,600	66,728	3,116,328	1,683,902	20,234	1,704,136
県立病院課	0	0	0	0	0	0	0	0	0	0	0	0
計	686,801,942	22,631,506	709,433,448	276,296,345	18,880,521	295,176,866	256,172,185	15,678,657	271,850,842	233,345,372	12,462,630	245,808,002

(単位:円)

注:企業債(借換分)の償還を含んだ金額である。

9 一般会計繰入金の状況

(1) 総括表

(単位:千円)

項目		年度				
		H30	R元	R2	R3	R4
法第17条の2 第1号	ア 救急医療	250,183	257,231	259,199	261,682	271,729
	イ 各種行政委員協力費	19,900	19,905	16,282	16,162	18,795
	ウ 医療相談に要する費用	35,764	35,708	41,750	42,271	42,388
	エ 腎移植推進・情報センター	8,100	8,116	8,939	8,398	9,031
	オ 看護学生実習受入	30,582	31,350	32,431	14,086	23,401
	小 計	344,529	352,310	358,601	342,599	365,344
法第17条の2 第2号	ア 不採算地区病院経費	97,955	97,955	97,955	97,955	97,955
	イ 特殊医療経費	286,693	307,724	256,928	286,505	324,795
	ウ 建設改良に伴う企業債利息	135,993	117,455	99,415	80,938	62,048
	エ 退職手当	68,749	63,603	84,869	20,299	72,973
	オ 退職手当償元利償還金(病院移管)	10,054	1,803	871	886	901
	小 計	599,444	588,540	540,038	486,583	558,672
法第17条の3	ア 地方職員共済組合追加費用	240,904	202,663	184,900	177,897	183,592
	イ 研究研修に要する費用	45,593	46,739	47,046	23,052	36,833
	ウ 基礎年金拠出金公的負担	346,806	344,961	347,567	346,996	379,028
	エ 保育所運営費に要する費用	4,979	4,979	4,979	4,979	4,979
	オ エイズ対策促進事業	7,779	7,771	7,947	7,665	7,939
	カ 災害拠点病院運営費					
	キ 周産期医療システム運営事業	1,031	1,161	165	350	404
	ク 緩和ケア支援室運営費					
	ケ ドクターヘリ事業等補助金	150	153	153	153	153
	コ がん診療連携拠点病院機能強化事業	8,915	9,456	10,000	10,000	10,000
	サ 児童手当	49,645	51,530	52,440	55,710	48,845
	シ 医師確保・人材育成機能強化事業	87,017	87,240	105,330	98,224	94,068
	ス 医師確保対策に要する経費	44,880	44,880	44,880	44,880	44,880
	セ 産科医等、新生児医療担当医確保支援事業	1,276	1,326	1,186	1,288	1,329
	ソ 新人看護職員研修事業	1,387	1,242	925	1,390	1,175
	タ 防災訓練等参加支援事業	291	941	128		409
	チ 女性医師等就業環境整備事業	2,100	1,890	1,335	1,402	1,615
	ツ NBC災害テロ対策設備整備事業		69			
	テ 新型インフルエンザ患者入院医療機関設備整備事業		1,196		252	252
	ト 医療救護班活動に係る費用	2,736				
	ナ 看護職員の資質向上支援事業		310	350	700	1,050
	ニ 被災者支援体制強化(SPHERE基準伝達)事業				1,853	
	ヌ 医療従事者災害対応研修		3,524	2,428		
	ネ 集団災害医療救護訓練		503			
	ノ 地域拠点病院連携強化推進事業				3,000	3,362
	ハ DMATブラッシュアップ研修			2,123	2,651	2,696
	ヒ 看護職員等処遇改善事業					31,260
	フ 新型コロナウイルス感染症対策事業			22,898	502,528	144,721
	ヘ 新型コロナウイルス感染症患者等入院医療機関設備整備事業			9,541	9,470	7,426
	ホ 帰国者・接触者外来等設備整備事業			2,112	1,024	1,274
	マ 新型コロナウイルス感染症重点医療機関体制整備事業			1,930,480	3,757,638	2,698,799
ミ 新型コロナウイルス感染症を疑う患者受入のための救急・周産期・小児医療体制確保事業			69,977	147		
ム 新型コロナウイルス感染症に係る特殊勤務手当等支給事業			52,584	54,863		
メ 新型コロナウイルス感染症拡大防止対策事業			1,747	9,340		
モ 新型コロナウイルスワクチン接種体制支援事業					5,128	
	小 計	845,489	812,534	2,903,221	5,117,452	3,711,217
収益的収入 計		1,789,462	1,753,384	3,801,860	5,946,634	4,635,233
法第17条の2第1項第2号(出資金・負担金)		838,514	860,186	982,411	905,757	735,684
法第17条の3(補助金)				188,877	12,288	
資本的収入 計		838,514	860,186	1,171,288	918,045	735,684
合 計		2,627,976	2,613,570	4,973,148	6,864,680	5,370,917

(2) 病院別一般会計負担金、補助金及び出資金に関する調(補助事業を含む)

()内は各病院配賦前
(単位:円)

事業内容	合計		広島		安芸津		県立病院課(旧瀬戸田)		県立病院課(旧神石三和)		県立病院課	
	R4年度	R3年度	R4年度	R3年度	R4年度	R3年度	R4年度	R3年度	R4年度	R3年度	R4年度	R3年度
法第17条の2第1項1号経費	365,344,000	342,599,000	286,235,133 (281,303,000)	268,286,289 (263,350,000)	79,108,867 (78,846,000)	74,312,711 (74,054,000)	0 (0)	0 (0)	0 (0)	0 (0)	0 (5,195,000)	0 (5,195,000)
(1)救急医療に要する経費	271,729,000	261,682,000	194,335,000	188,524,000	77,394,000	73,158,000						
(2)医療相談収益	42,388,000	42,271,000	42,388,000	42,271,000								
(3)各種行政委員等併任費用	18,795,000	16,162,000	17,080,133 (12,148,000)	15,007,289 (10,071,000)	1,714,867 (1,452,000)	1,154,711 (898,000)					(5,195,000)	(5,195,000)
(4)腎移植推進・情報センター	9,031,000	8,398,000	9,031,000	8,398,000								
(5)看護学生実習受入	23,401,000	14,086,000	23,401,000	14,086,000								
法第17条の2第1項2号経費	558,672,000	486,583,000	339,803,811 (269,306,000)	275,183,690 (254,648,000)	218,868,189 (215,077,000)	211,399,310 (210,289,000)	0 (0)	0 (0)	0 (1,316,000)	0 (1,347,000)	0 (72,973,000)	0 (20,299,000)
(1)不採算地区病院経費	97,955,000	97,955,000			97,955,000	97,955,000						
(2)リハビリテーション運営費	61,933,000	57,754,000			61,933,000	57,754,000						
(3)母子総合医療センター運営費	117,189,000	115,419,000	117,189,000	115,419,000								
(4)精神科運営費	0	0	0	0								
(5)エイズ医療	5,066,000	4,833,000	5,066,000	4,833,000								
(6)小児医療運営費	55,098,000	54,442,000			55,098,000	54,442,000						
(7)緩和ケア科運営費	85,509,000	54,057,000	85,509,000	54,057,000								
(8)建設改良に伴う企業債利息	62,048,000	80,938,000	61,936,001 (61,542,000)	80,777,042 (80,339,000)	111,999 (91,000)	160,958 (138,000)	0 (0)	0 (0)	0 (415,000)	0 (461,000)		
(9)退職給付金の負担金	72,973,000	20,299,000	69,280,566 (0)	19,288,110 (0)	3,692,434 (0)	1,010,890 (0)					(72,973,000)	(20,299,000)
(10)移管に伴う企業債等償還	901,000	886,000	823,244 (0)	809,538 (0)	77,756 (0)	76,462 (0)	0 (0)	0 (0)	0 (901,000)	0 (886,000)		
法第17条の3に基づく補助金	3,711,216,614	5,117,452,341	3,237,425,820 (3,226,753,614)	4,545,317,831 (4,535,147,841)	473,790,794 (473,222,000)	572,134,510 (571,601,500)	0 (0)	0 (0)	0 (0)	0 (0)	0 (11,241,000)	0 (10,703,000)
(1)共済組合追加費用	183,592,000	177,897,000	166,883,904 (164,912,000)	161,284,334 (159,459,000)	16,708,096 (16,603,000)	16,612,666 (16,517,000)					0 (2,077,000)	0 (1,921,000)
(2)研究研修に要する費用	36,833,000	23,052,000	33,231,028 (29,873,000)	18,355,857 (14,995,000)	3,601,972 (3,423,000)	4,696,143 (4,520,000)					0 (3,537,000)	0 (3,537,000)
(3)基礎年金拠出金公的負担	379,028,000	346,996,000	344,443,601 (340,252,000)	314,275,772 (310,608,000)	34,584,399 (34,361,000)	32,720,228 (32,528,000)					0 (4,415,000)	0 (3,860,000)
(4)児童手当	48,845,000	55,710,000	44,212,673 (43,062,000)	50,536,027 (49,220,000)	4,632,327 (4,571,000)	5,173,973 (5,105,000)					0 (1,212,000)	0 (1,385,000)
(5)医師確保・人材育成機能強化事業	94,068,000	98,224,000	94,068,000	98,224,000								
(6)医師確保対策に要する経費	44,880,000	44,880,000	39,270,000	39,270,000	5,610,000	5,610,000						
(7)保育所運営費に要する経費	4,979,000	4,979,000	4,979,000	4,979,000								
(8)緩和ケア支援室運営費	0	0	0	0								
(9)エイズ対策促進事業	7,938,650	7,665,460	7,938,650	7,665,460								
(10)周産期医療システム運営事業	404,179	350,118	404,179	350,118								
(11)ドクターヘリ事業	153,000	153,000	153,000	153,000								
(12)がん診療連携拠点病院機能強化事業	10,000,000	10,000,000	10,000,000	10,000,000								
(13)女性医師等就業環境整備事業	1,615,000	1,402,000	1,615,000	1,402,000								
(14)産科医等、新生児担当医確保事業	1,329,000	1,288,000	1,329,000	1,288,000								
(15)新人看護職員研修事業	1,175,000	1,390,000	1,175,000	1,390,000								
(16)防災訓練等参加支援事業	409,000	0	409,000									
(17)新型コロナウイルス感染症患者入院医療機関設備整備事業	252,000	252,000	252,000	252,000								
(18)看護職員の資質向上支援事業	1,050,000	700,000	1,050,000	350,000	0	350,000						
(19)被災者支援体制強化(SPHERE基準伝達)事業	0	1,853,163	0	1,853,163								
(20)地域拠点病院連携強化推進事業	3,361,539	3,000,000	3,361,539	3,000,000								
(21)DMATブラッシュアップ研修	2,696,246	2,651,000	2,696,246	2,651,000								
(22)看護職員等処遇改善事業	31,260,000	0	28,243,000		3,017,000							
(23)新型コロナウイルス感染症対策事業	144,721,000	502,528,000	2,297,000	3,016,000	142,424,000	499,512,000						
(24)新型コロナウイルス感染症患者等入院医療機関設備整備事業	7,426,000	9,470,100	7,426,000	8,869,100		601,000						
(25)帰国者・接触者外来等設備整備事業	1,274,000	1,024,000	1,274,000	891,000		133,000						
(26)新型コロナウイルス感染症を扱う患者受入のための感染・周産期・小児医療体制整備事業	0	146,500		45,000		101,500						
(27)新型コロナウイルス感染症重点医療機関体制整備事業	2,698,799,000	3,757,638,000	2,440,714,000	3,757,638,000	258,085,000							
(28)新型コロナウイルス感染症に係る特殊勤務手当等支給事業	0	54,863,000		48,239,000		6,624,000						
(29)新型コロナウイルス感染症拡大防止対策事業	0	9,340,000		9,340,000								
(30)新型コロナウイルスワクチン接種体制支援事業(個別接種促進のための支援事業)	5,128,000	0			5,128,000							
収益的収入計	4,635,232,614	5,946,634,341	3,863,464,764 (3,777,362,614)	5,088,787,810 (5,053,145,841)	771,767,850 (767,145,000)	857,846,531 (855,944,500)	0 (0)	0 (0)	0 (1,316,000)	0 (1,347,000)	0 (89,409,000)	0 (36,197,000)
うち事業補助金を除く	1,716,241,000	1,580,920,000	1,353,127,150 (1,267,025,000)	1,230,394,969 (1,194,753,000)	363,113,850 (358,491,000)	350,525,031 (348,623,000)	0 (0)	0 (0)	0 (1,316,000)	0 (1,347,000)	0 (89,409,000)	0 (36,197,000)

()内は各病院配賦前

(単位:円)

事業内容	合 計		広 島		安 芸 津		県立病院課(旧瀬戸田)		県立病院課(旧神石三和)		県立病院課	
	R4年度	R3年度	R4年度	R3年度	R4年度	R3年度	R4年度	R3年度	R4年度	R3年度	R4年度	R3年度
法第17条の2第1項2号負担金・出資金	735,684,000	905,757,000	703,422,487 (701,776,000)	812,432,163 (810,814,000)	32,261,513 (32,106,000)	93,324,837 (93,172,000)	0 (0)	0 (0)	0 (1,802,000)	0 (1,771,000)	0 (0)	0 (0)
(1)建設改良に伴う企業償還金	728,502,000	851,651,000	697,158,487 (695,512,000)	780,174,163 (778,556,000)	31,343,513 (31,188,000)	71,476,837 (71,324,000)	0	0	0 (1,802,000)	0 (1,771,000)	0 (0)	0 (0)
(2)広島病院整備	6,264,000	2,718,000	6,264,000	2,718,000								
(3)安芸津病院整備	918,000	10,790,000			918,000	10,790,000						
(4)新型コロナウイルス感染症対応地方創生臨時交付金(負担金)	0	40,598,000		29,540,000		11,058,000						
法第17条の3に基づく補助金	0	12,288,400	0	10,426,900	0	1,861,500	0	0	0	0	0	0
(1)新型コロナウイルス感染症患者等入院医療機関設備整備事業	0	11,091,900		10,426,900		665,000						
(2)新型コロナウイルス感染症を疑う患者受入のための救急・周産期・小児医療体制確保事業	0	1,196,500				1,196,500						
資 本 的 取 入 計	735,684,000	918,045,400	703,422,487 (701,776,000)	822,859,063 (821,240,900)	32,261,513 (32,106,000)	95,186,337 (95,033,500)	0 (0)	0 (0)	0 (1,802,000)	0 (1,771,000)	0 (0)	0 (0)
うち事業補助金を除く	735,684,000	905,757,000	703,422,487 (701,776,000)	812,432,163 (810,814,000)	32,261,513 (32,106,000)	93,324,837 (93,172,000)	0 (0)	0 (0)	0 (1,802,000)	0 (1,771,000)	0 (0)	0 (0)
一 般 会 計 繰 入 金 計	5,370,916,614	6,864,679,741	4,566,887,251 (4,479,138,614)	5,911,646,873 (5,874,386,741)	804,029,363 (799,251,000)	953,032,868 (950,978,000)	0 (0)	0 (0)	0 (3,118,000)	0 (3,118,000)	0 (89,409,000)	0 (36,197,000)
うち事業補助金を除く	2,451,925,000	2,486,677,000	2,056,549,637 (1,968,801,000)	2,042,827,132 (2,005,567,000)	395,375,363 (390,597,000)	443,849,868 (441,795,000)	0 (0)	0 (0)	0 (3,118,000)	0 (3,118,000)	0 (89,409,000)	0 (36,197,000)

10 国庫補助金の状況

(単位:千円)

項目		年度					
		H30	R元	R2	R3	R4	
収 益 的 収 入	臨床研修費	広島病院	21,575	24,980	22,265	22,383	21,269
	総合周産期母子医療センター運営費	〃	7,530	6,917	6,724	6,621	6,133
	医療施設等災害復旧費	安芸津病院			3,282		
	新型コロナウイルス感染症患者等入院受入医療機関緊急支援事業	広島病院 安芸津病院			6,337	42,183	
	インフルエンザ流行期における新型コロナウイルス感染症疑い患者を受け入れる救急・周産期・小児医療機関体制確保事業	〃			23,918		
	インフルエンザ流行期に備えた発熱患者の外来診療・検査体制確保事業	〃			37,931	6,049	1,103
	新型コロナウイルス感染症感染拡大防止継続支援補助金	〃				200	
	計		29,105	31,897	100,457	77,436	28,505
資 本 的 収 入	新型コロナウイルス感染症感染拡大防止・医療提供体制確保支援補助金	広島病院			19,850		
	インフルエンザ流行期における新型コロナウイルス感染症疑い患者を受け入れる救急・周産期・小児医療機関体制確保事業	〃			22,082		
	医療施設等災害復旧費	安芸津病院			47,616		
	新型コロナウイルス感染症患者等入院受入医療機関緊急支援事業	広島病院 安芸津病院				38,611	
	オンライン資格確認システム補助金	〃				1,595	2,332
	計		0	0	89,548	40,206	2,332
合 計			29,105	31,897	190,005	117,642	30,837

11 広島県病院事業会計 過去10年間の推移

(1) 収益的収支の推移(税抜き) (単位:千円)

	25年度	26年度	27年度	28年度	29年度	30年度	元年度	2年度	3年度	4年度	25~4年度	構成比
収入	21,032,079	21,388,372	22,224,963	22,999,974	23,785,054	23,454,851	23,948,429	22,902,727	23,291,171	24,574,011	249,756,362	88.3%
医業収益	1,898,635	2,320,756	2,227,333	2,271,186	2,246,752	2,369,138	2,067,202	4,150,404	6,293,157	4,935,369	32,678,426	11.5%
特別利益	5,301	38,736	3,870	15,445	890	2,953	4,059	391,091	550	5,455	472,944	0.2%
収益合計(A)	22,936,015	23,747,864	24,456,166	25,286,605	26,032,696	25,826,942	26,019,690	27,444,222	29,584,878	29,514,835	282,907,732	100.0%
費用	21,090,729	22,195,556	23,029,190	23,638,643	24,212,178	24,368,719	24,830,321	24,983,823	25,447,896	26,824,326	260,820,454	92.4%
医業外費用	1,453,618	1,405,215	1,391,348	1,337,681	1,325,707	1,290,722	1,441,478	1,469,088	1,464,424	1,465,941	15,574,253	5.5%
特別損失	28,525	1,494,616	982,710	991,305	989,230	982,022	25,282	392,154	3,833	147,459	6,047,329	2.1%
費用合計(B)	22,572,872	25,095,387	25,403,248	25,967,629	26,527,115	26,641,463	26,297,081	26,845,066	26,916,154	28,437,727	282,442,036	100.0%
差引損益(A-B)	363,143	△1,347,523	△947,082	△681,024	△494,419	△814,521	△277,391	599,157	2,668,724	1,077,108	△9,589,616	△3.4%
減価償却費	1,215,813	1,193,368	1,187,128	1,266,578	1,241,618	1,398,262	1,362,562	1,379,572	1,385,180	1,434,893	14,325,807	5.1%
病床数	825	825	825	825	798	798	798	798	798	798	8,913	
延外来患者数	395,651	387,400	389,759	374,178	362,844	347,100	330,427	295,378	301,577	301,298	3,884,252	153.0%
延入院患者数	252,818	246,149	246,918	252,732	250,981	228,278	227,031	202,884	187,044	194,286	2,538,927	100.0%

(2) 資本的収支の推移(税込み)

	25年度	26年度	27年度	28年度	29年度	30年度	元年度	2年度	3年度	4年度	25~4年度	構成比
企業債	629,000	799,000	1,339,500	1,473,000	1,090,800	699,500	623,200	641,300	810,000	1,744,300	10,903,600	28.4%
出資金等	780,782	20,012	20,625	18,540	19,305	20,108	3,607	1,741	1,771	1,802	1,661,493	4.3%
(内、企債償還)	(775,893)	(20,012)	(20,625)	(18,540)	(19,305)	(20,108)	(3,607)	(1,741)	(1,771)	(1,802)	(1,652,436)	(4.3%)
他会計借入金	31,186	7,833	145,810	0	0	0	0	278,425	52,495	2,332	528,707	0.0%
国庫(県)補助金	20,341	6,452	7,500	738,108	755,509	818,406	856,579	980,670	903,986	733,882	7,197,353	18.8%
負担金	1,461,309	1,526,604	2,230,341	2,246,863	1,874,181	1,545,293	1,485,930	1,916,426	1,776,942	2,487,839	20,408,797	53.2%
その他	839,385	840,539	1,504,616	1,508,347	1,115,492	783,883	658,630	1,030,998	927,078	1,794,049	12,102,518	31.5%
計(A)	(569,965)	(565,847)	(853,452)	(1,267,172)	(910,741)	(546,174)	(518,435)	(859,276)	(701,265)	(1,583,983)	(9,204,705)	(24.0%)
建設改良費	2,102,041	1,911,320	1,973,402	2,009,019	2,095,646	2,334,714	2,446,693	2,498,185	2,472,840	2,243,011	24,226,219	63.1%
(内、器機購入)	257,450	257,450	249,151	202,832	193,252	193,252	193,252	126,214	121,719	2,052,022	2,052,022	5.4%
企業債借入金	3,198,876	3,009,309	3,727,169	3,720,198	3,404,390	3,311,849	3,298,575	3,655,397	3,521,637	4,037,060	38,380,759	100.0%
他会計借入返済金	△1,737,567	△1,482,705	△1,496,828	△1,473,335	△1,530,209	△1,766,556	△1,812,645	△1,738,971	△1,744,695	△1,549,221	△17,971,982	△46.8%
その他	27,417,588	25,992,578	26,565,894	26,517,421	25,650,883	23,979,507	22,114,254	21,844,393	23,007,433	24,542,079	275,403,510	
計(B)	19,244,523	18,132,203	17,498,301	16,962,281	15,957,436	14,322,221	12,498,728	10,641,844	8,979,004	8,480,293	163,292,197	
収支(A-B)	70.2%	69.8%	65.9%	64.0%	62.2%	59.7%	56.5%	48.7%	39.0%	34.6%	59.3%	
総資本(X)												
企業債借入残高(Y)												
(Y)/(X)×100												

(3)一般会計からの繰入状況の推移比較 (単位:百万円)

	25年度	26年度	27年度	28年度	29年度	30年度	元年度	2年度	3年度	4年度	25~4年度
収益的繰入率	8.9%	8.1%	7.5%	7.3%	7.2%	6.9%	6.7%	13.9%	20.1%	15.7%	10.4%
収益的収入	22,936	23,748	24,456	25,287	26,033	25,827	26,020	27,444	29,585	29,515	282,909
繰入金	2,032	1,918	1,838	1,845	1,865	1,789	1,753	3,802	5,947	4,635	29,442
資本的繰入率	24.4%	23.7%	19.8%	20.3%	22.8%	25.3%	26.1%	32.0%	26.1%	18.2%	23.6%
資本的支出	3,199	3,009	3,727	3,720	3,404	3,312	3,299	3,655	3,522	4,037	38,380
繰入金	781	713	738	757	775	839	860	1,171	918	736	9,061
一床当り繰入金;千円	3,410	3,189	3,123	3,154	3,308	3,293	3,275	6,232	8,602	6,731	47,700
内, 収益的収入	2,463	2,325	2,228	2,236	2,337	2,242	2,197	4,764	7,452	5,809	36,499
内, 資本的収入	947	864	895	918	971	1,051	1,078	1,468	1,150	922	11,201

(全国都道府県立病院)

収益的繰入率	17.3%	18.2%	15.8%	15.9%	15.9%	15.9%	15.1%	15.2%	14.6%
資本的繰入率	32.1%	40.9%	32.4%	25.5%	33.7%	37.6%	33.2%	30.8%	29.1%
一床当り繰入金;千円	5,099	5,878	5,184	5,058	5,385	5,599	5,357	5,729	5,823
内, 収益的収入	3,889	4,538	3,869	4,043	4,148	4,263	4,377	4,623	4,669
内, 資本的収入	1,210	1,340	1,314	1,014	1,237	1,336	981	1,106	1,155

注:地方公営企業年鑑(他会計からの繰入状況)より記入。

12 病院事業収益・費用の推移(病院別)

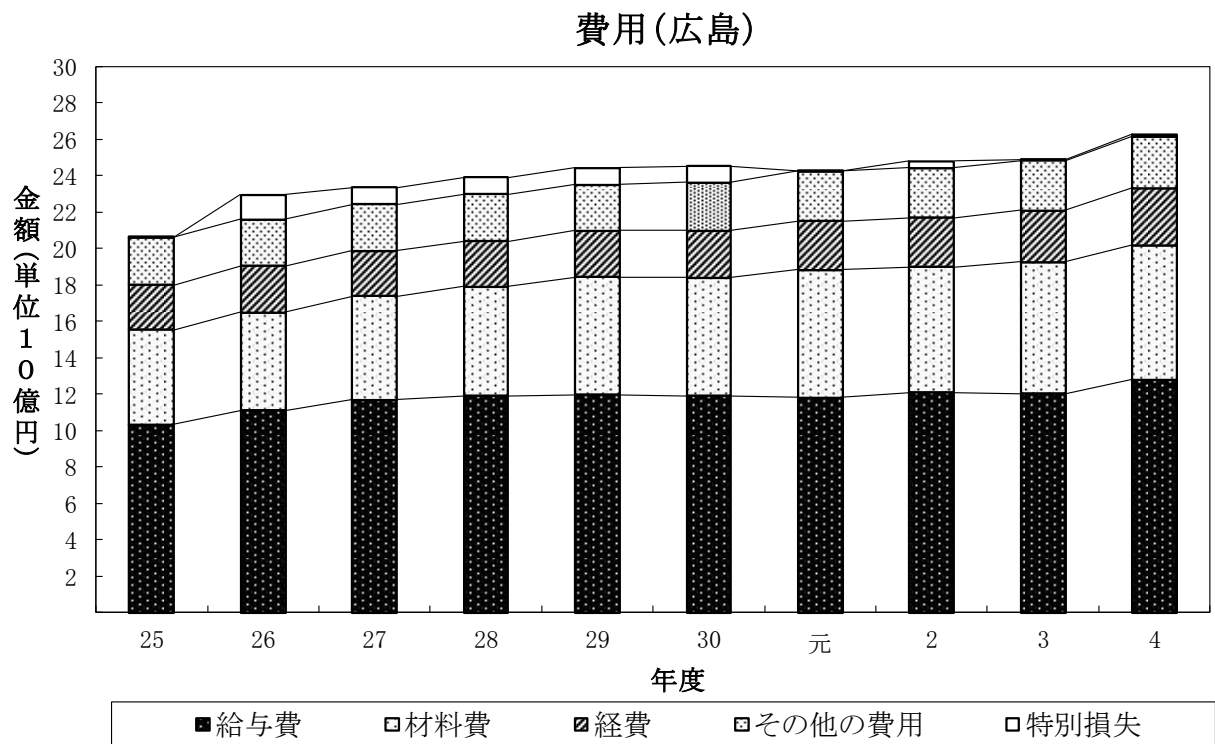
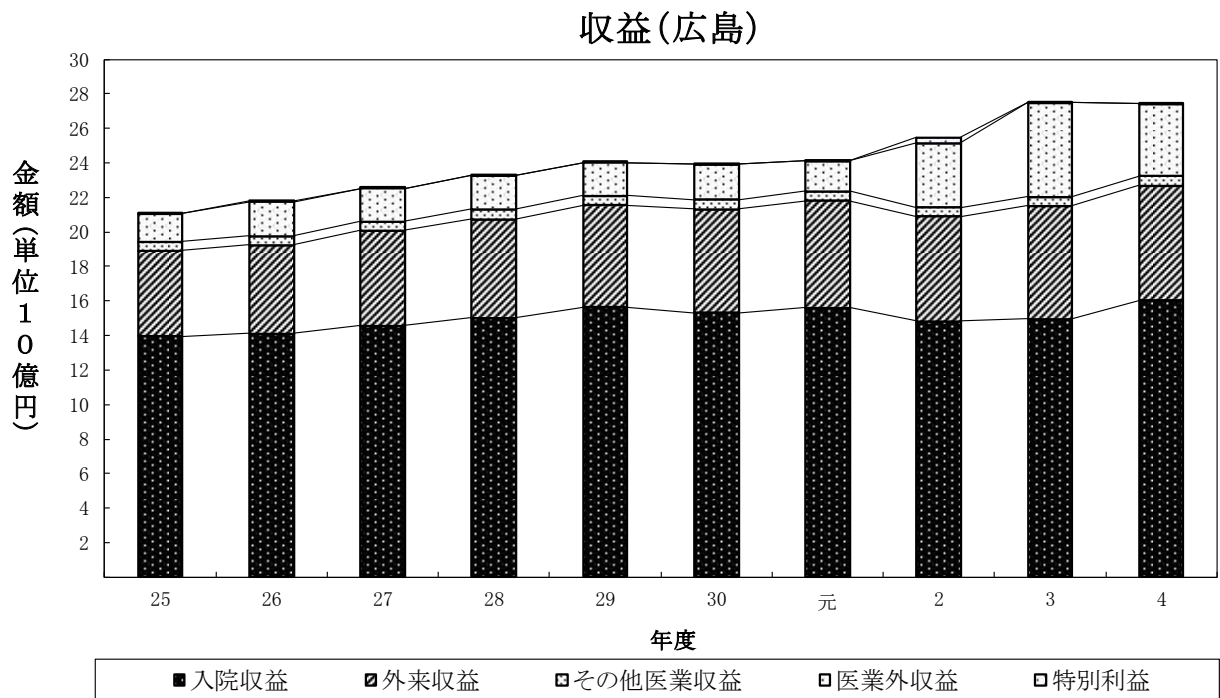

収益(安芸津)

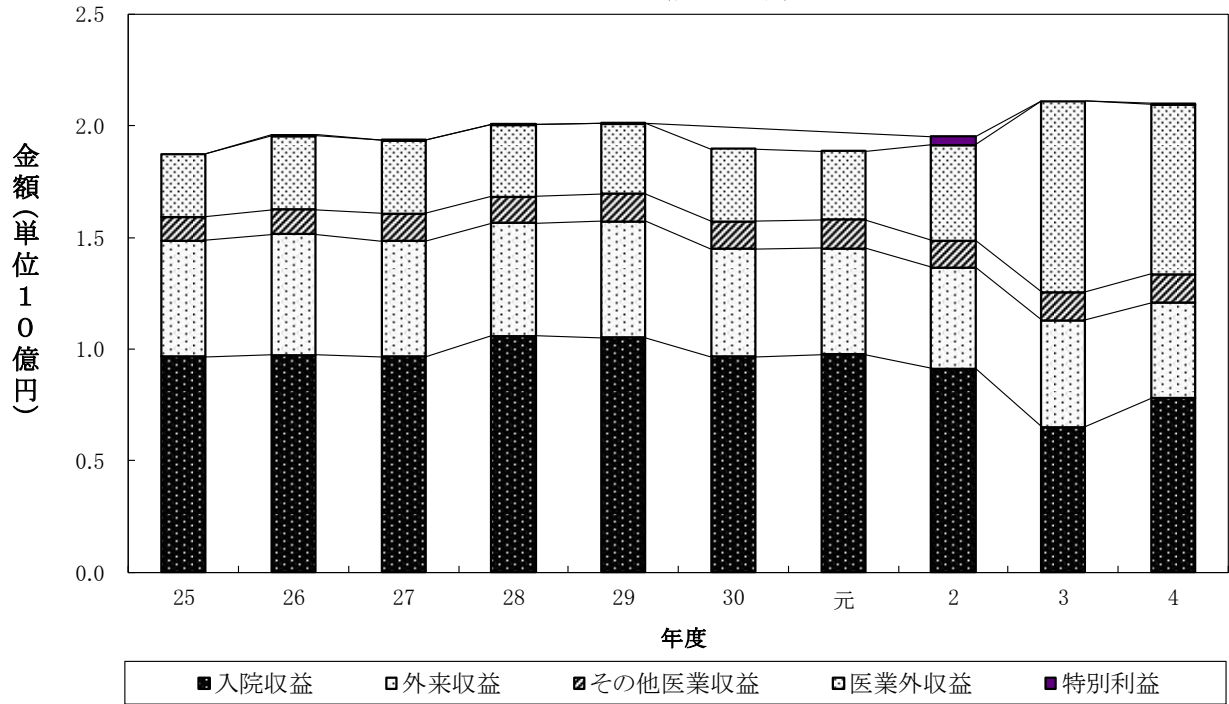

費用(安芸津)

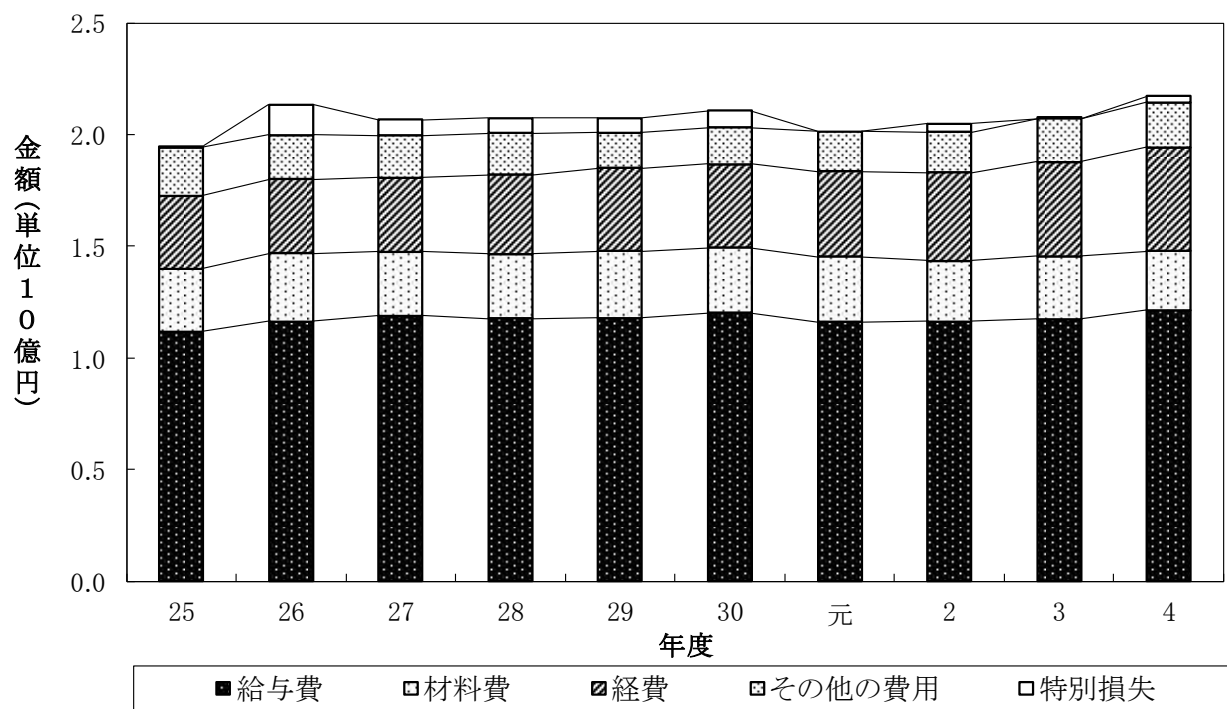

13 令和4年度病院事業収益・費用の構成比率(病院別)

病院事業収益に占める各収益の割合 広島

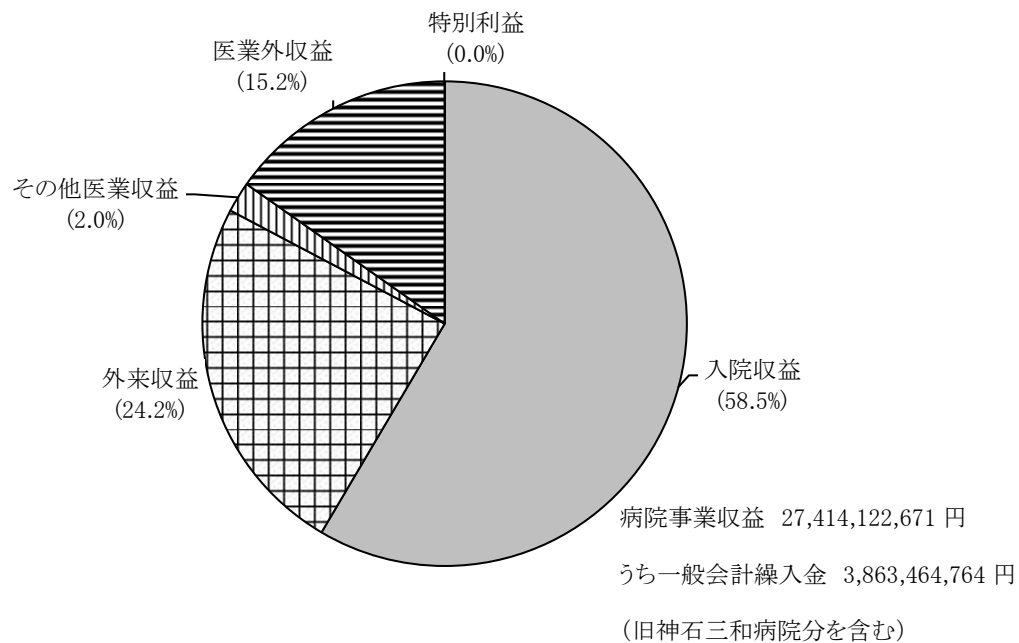

病院事業費用に占める各費用の割合 広島

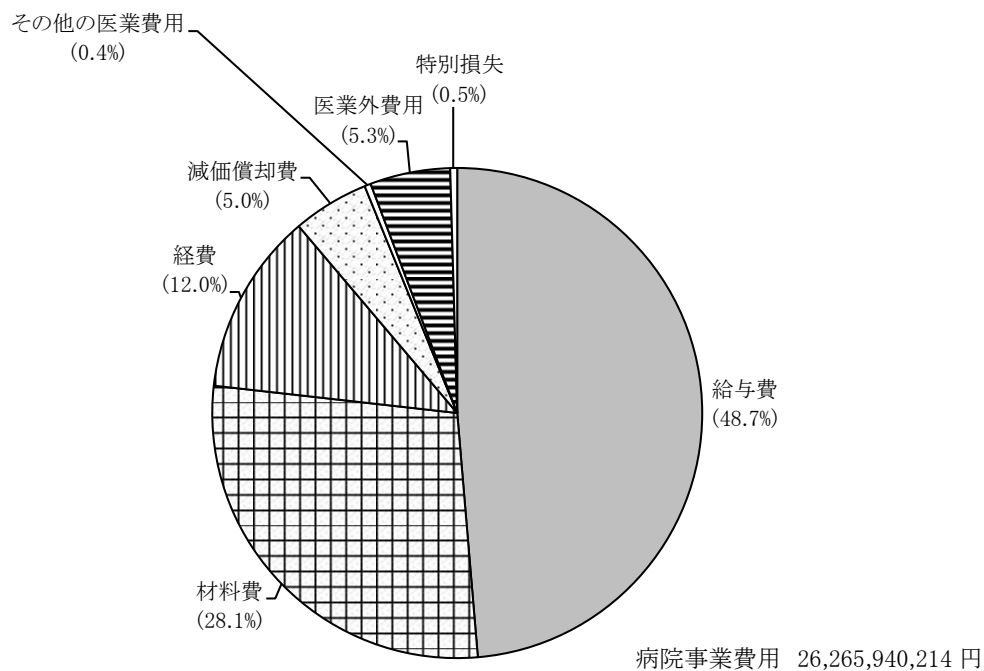

病院事業収益に占める各収益の割合 安芸津

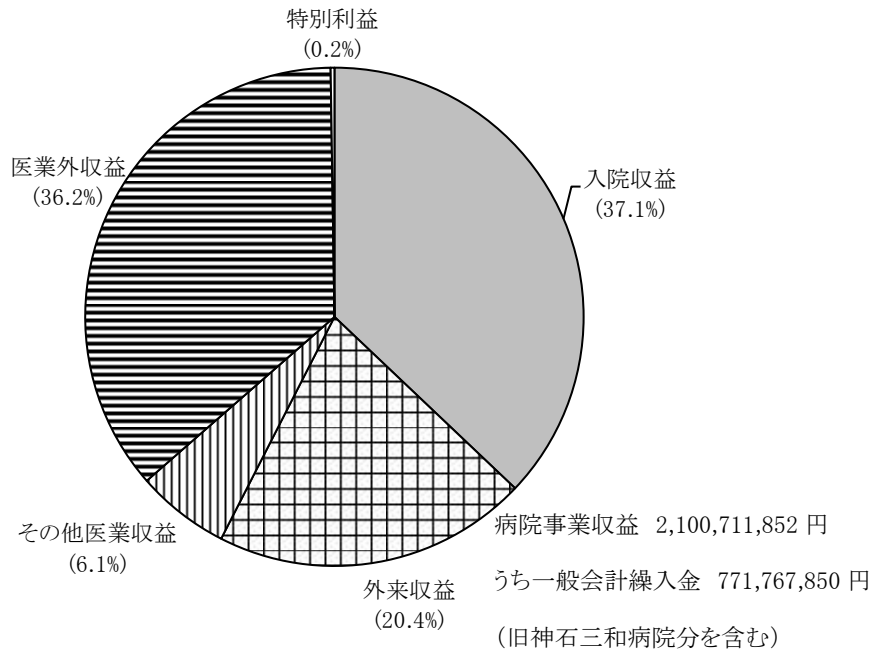

病院事業費用に占める各費用の割合 安芸津

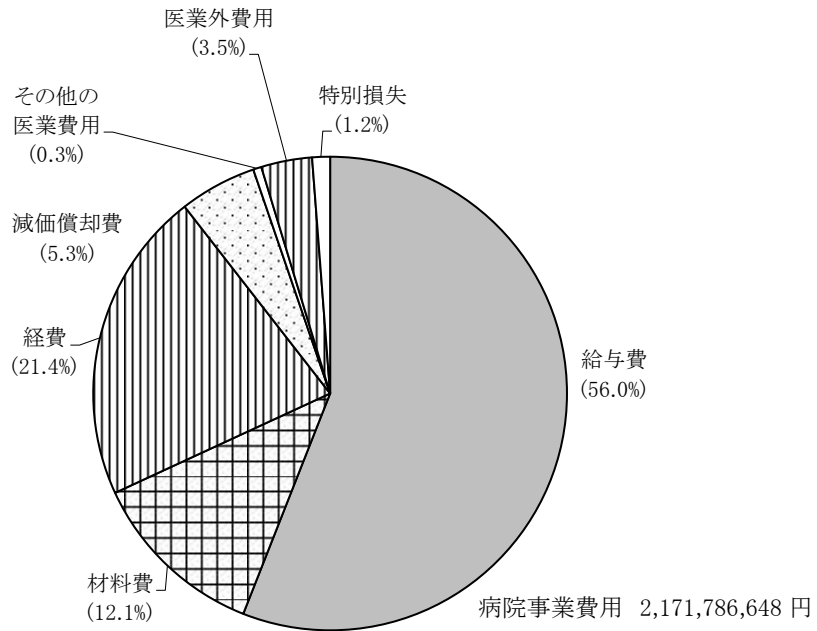

第 6 經 營 分 析

分析計数の意味

総資本利益率……………負債を加えた総資本でどの程度の利益をあげたかを示す。比率が高いほどよい。

流動比率……………短期の借金と、これを返済するのに必要な財源を比較する比率。高いほど経営の安定性が保たれていることを示し、150%以上確保することが望ましい。

当座比率……………流動資産のうち、さらに流動性の強い現金、未収金などと流動負債の割合をみるもの。高いほどよく、100%以上であることが望ましい。

固定比率……………固定資産として企業に長く持続すべき資産は自己資本を限度とするという原則で、この比率が100%以内であることが望ましい。

固定資産対長期資本比率……………長期資本（自己資本+固定負債）の固定化の程度を表わす。

自己資本比率……………企業が借り入れている資本を自己調達している資本の割合を示す。高いほど望ましい。

総資本回転率……………総資本の活動能力を示すもの。高いほど、投下資本に対して営業活動が活発なことを示す。

固定資産回転率……………営業収益に対して資本がどの程度固定しているかの割合を示す。回転率の低いことは固定資産への投資の過大なことを示し、固定資産の利用度の少ないことを示す。

未収金回転率……………営業未収金等の回収速度を示し、1年間の回転数で表される。高いほど回転が早く営業未収金等の債権が未回収のまま残留する期間が短いことを示す。

2 薬品関係比率調

区 分		年度	広島病院	安芸津病院	合 計	
薬 品 消 費 率 (%)	投 薬 薬 品	投薬薬品費 投薬薬価収入 (千円)	2	412,864 (66.3) 273,604 150.9	22,794 (60.3) 13,744 165.8	435,658 (66.0) 287,348 151.6
			3	368,394 (66.0) 243,015 151.6	16,730 (68.2) 11,410 146.6	385,124 (66.1) 254,425 151.4
			4	372,528 (59.1) 220,131 169.2	18,029 (59.4) 10,706 168.4	390,557 (59.1) 230,837 169.2
	注 射 薬 品	注射薬品費 注射薬価収入 (千円)	2	3,151,676 (84.7) 2,668,694 118.1	123,777 (95.0) 117,594 105.3	3,275,453 (85.1) 2,786,288 117.6
			3	3,420,270 (89.7) 3,067,701 111.5	135,857 (98.9) 134,359 101.1	3,556,126 (90.0) 3,202,061 111.1
			4	3,701,107 (89.9) 3,328,108 111.2	96,028 (96.8) 92,946 103.3	3,797,135 (90.1) 3,421,054 111.0
	投 薬 注 射 薬 品	投薬・注射薬品費 薬 価 収 入 (千円)	2	3,564,540 (82.5) 2,942,297 121.1	146,571 (89.6) 131,338 111.6	3,711,110 (82.8) 3,073,636 120.7
			3	3,788,664 (87.4) 3,310,716 114.4	152,587 (95.5) 145,770 104.7	3,941,251 (87.7) 3,456,486 114.0
			4	4,073,635 (87.1) 3,548,238 114.8	114,057 (90.9) 103,653 110.0	4,187,692 (87.2) 3,651,891 114.7
	総 薬 品	薬 品 費 薬 価 収 入 (千円)	2	3,896,305 (75.5) 2,942,297 132.4	163,827 (80.2) 131,338 124.7	4,060,133 (75.7) 3,073,636 132.1
			3	4,146,803 (79.8) 3,310,716 125.3	166,925 (87.3) 145,770 114.5	4,313,728 (80.1) 3,456,486 124.8
			4	4,429,385 (80.1) 3,548,238 124.8	140,354 (73.9) 103,653 135.4	4,569,739 (79.9) 3,651,891 125.1
患 者 一 人 一 日 当 り 薬 品 損 益 (円)	薬 価 収 入 年延入院外来患者数 (A)	2	2,942,297 418,447 7,031	131,338 79,815 1,646	3,073,636 498,262 6,169	
		3	3,310,716 418,098 7,919	145,770 70,523 2,067	3,456,486 488,621 7,074	
		4	3,548,238 427,277 8,304	103,653 68,307 1,517	3,651,891 495,584 7,369	
	投薬・注射薬品費 年延入院外来患者数 (B)	2	3,564,540 418,447 8,518	146,571 79,815 1,836	3,711,110 498,262 7,448	
		3	3,788,664 418,098 9,062	152,587 70,523 2,164	3,941,251 488,621 8,066	
		4	4,073,635 427,277 9,534	114,057 68,307 1,670	4,187,692 495,584 8,450	
	損益 (A - B)	2	-1,487	-191	-1,279	
		3	-1,143	-97	-992	
		4	-1,230	-152	-1,081	

注：（ ）内は、薬品使用効率

区 分		年度	広島病院		安芸津病院		合 計	
診 占 療 め 入 収 入 る 割 益 薬 合 に 価	<u>薬 価 収 入</u> 入院外来収益 (%)	2	<u>2,942,297</u> 20,897,201	14.08	<u>131,338</u> 1,364,974	9.62	<u>3,073,636</u> 22,262,175	13.81
		3	<u>3,310,716</u> 21,521,912	15.38	<u>145,770</u> 1,129,116	12.91	<u>3,456,486</u> 22,651,028	15.26
		4	<u>3,548,238</u> 22,681,621	15.64	<u>103,653</u> 1,208,147	8.58	<u>3,651,891</u> 23,889,768	15.29
薬 外 品 来 費 収 対 益 入 率 院	<u>薬 品 費</u> 入院外来収益 (%)	2	<u>3,896,305</u> 20,897,201	18.65	<u>163,827</u> 1,364,974	12.00	<u>4,060,133</u> 22,262,175	18.24
		3	<u>4,146,803</u> 21,521,912	19.27	<u>166,925</u> 1,129,116	14.78	<u>4,313,728</u> 22,651,028	19.04
		4	<u>4,429,385</u> 22,681,621	19.53	<u>140,354</u> 1,208,147	11.62	<u>4,569,739</u> 23,889,768	19.13
薬 回 品 棚 卸 卸 資 率 産	<u>薬 品 費</u> 期末在庫高 (回) (C)	2	<u>3,896,305</u> 220,170	17.70	<u>163,827</u> 15,448	10.60	<u>4,060,133</u> 235,618	17.23
		3	<u>4,146,803</u> 240,382	17.25	<u>166,925</u> 14,706	11.35	<u>4,313,728</u> 255,088	16.91
		4	<u>4,429,385</u> 270,545	16.37	<u>140,354</u> 13,379	10.49	<u>4,569,739</u> 283,924	16.09
薬 在 品 庫 棚 卸 資 産 日 数	<u>365日</u> (C)	2	<u>365</u> 17.7	20.62	<u>365</u> 10.6	34.43	<u>365</u> 17.2	21.18
		3	<u>365</u> 17.3	21.16	<u>365</u> 11.4	32.16	<u>365</u> 16.9	21.58
		4	<u>365</u> 16.4	22.30	<u>365</u> 10.5	34.80	<u>365</u> 16.1	22.68
薬 在 品 庫 棚 卸 資 産 率	<u>期末在庫高×12</u> <u>薬 品 費</u> (%)	2	$\frac{220,170 \times 12}{3,896,305}$ 67.81		$\frac{15,448 \times 12}{163,827}$ 113.16		$\frac{235,618 \times 12}{4,060,133}$ 69.64	
		3	$\frac{240,382 \times 12}{4,146,803}$ 69.56		$\frac{14,706 \times 12}{166,925}$ 105.72		$\frac{255,088 \times 12}{4,313,728}$ 70.96	
		4	$\frac{270,545 \times 12}{4,429,385}$ 73.30		$\frac{13,379 \times 12}{140,354}$ 114.39		$\frac{283,924 \times 12}{4,569,739}$ 74.56	

参 考 资 料

1 受贈財産の明細

種別・名称	項目	数量 又は規模	寄贈者名	受贈 年月日	受贈機関	償却の 有無	評価額 (円)	資本剰余金 受贈財産評価額
土地 (病院敷地)		3,575.87㎡	豊田郡安芸津町	S39. 7.29	安芸津	無	21,639,200	21,639,200
医学図書		111冊	株式会社 熊平製作所	S47.12.16	広島	無	1,000,000	1,000,000
医学戸棚		1台						
カラーテレビ		1台	北山 文枝	S47.12.16	広島	無	102,000	102,000
脳外科微細手術器械		1台	京崎 敏雄	S47.12.28	広島	無	200,000	200,000
絵画 (暮色の丘)		1点	今村 仁子	S49. 8. 6	広島	無	100,000	100,000
眼科手術用顕微鏡		1台	菅野 秀	S52. 6.16	広島	無	500,000	500,000
日本画 (濱田 宗完)		1点	濱田 宗完	S53. 1.24	広島	無	450,000	450,000
医学図書		29冊	嘉屋 文子	S60. 3.20	広島	無	500,000	500,000
絵画 (大山 早春)		1点	岡崎 勇次	S61. 9. 3	広島	無	6,200,000	6,200,000
絵画 (天心)		1点	河石 都留子	S63. 7.12	広島	無	200,000	200,000
絵画 (川沿いの公園)		1点	中村 博	H元. 3.31	広島	無	1,500,000	1,500,000
血圧監視装置		1台	野口 昌明	H4. 2.29	広島	有	294,168	0
絵画 (かき筏の詩)		1点	三吉 丈治	H5. 1. 6	広島	無	100,000	100,000
絵画 (爽風Ⅱ〔モナコ〕)		1点	久保 十四一	H5. 3.31	広島	無	4,500,000	4,500,000
絵画 (原 爆 柳)		1点	二木いつ子	H6. 3.22	広島	無	1,500,000	1,500,000
絵画 (月下美人)		1点	二木いつ子	H6.3.22	広島	無	1,500,000	1,500,000
車 イ ス		1台	河戸 健一郎	H9. 3.31	広島	無	168,000	168,000
絵画 (西蔵母子)		1点	平 昭治	H11.11.23	広島	無	500,000	500,000
絵画 (花王紅白, 早春, 鶏頭)		3点	平 正	H11.12.13	広島	無	5,130,000	5,130,000
絵画 (木立の中)		1点	平 昭治	H11.12.10	広島	無	300,000	300,000
絵画 (薔薇, 泰山木)		2点	平 正	H12.1.27	広島	無	3,420,000	3,420,000
車 両		1台	一般会計	H12. 8. 1	安芸津	無	26,180	26,180
絵画 (厳島神社)		1点	角山 盛三	H13.10.24	広島	無	2,000,000	2,000,000
電気痙攣治療器		1台	広島県精神病院協会	H13.11. 2	広島	有	117,600	0
絵画 (曙光, 外9点)		10点	平末 初子	H14.5.20	広島	無	6,900,000	6,900,000
会議用テーブル		1台	県精神病院協会	H15.3.31	広島	有	185,000	0
県立広島看護専門学校庁舎		1棟	一般会計	H15.4.1	広島	有	152,552,571	0
車 両		1台	一般会計	H16.4.1	広島	無	171,148	171,148
ピアノ (アブライト)		1台	矢川 光則	H16.8.9	広島	有	250,000	0
絵画 (白い妖精外15点)		16点	谷本 周一	H16.8.20	広島	無	39,800,000	39,800,000
絵画 (風が吹く)		1点	新田 稲實	H16.8.20	広島	無	2,000,000	2,000,000
絵画 (牡丹)		1点	菅波 清一	H17.3.14	広島	無	600,000	600,000
絵画 (カサブランカ外13点)		14点	宮本 八重子	H17.7.26	広島	無	3,260,000	3,260,000
絵画 (庸, 雨後, 水辺の朝)		3点	香川 紀子	H17.7.26	広島	無	1,120,000	1,120,000
絵画 (緑蔭, 宵)		2点	木森 晴美	H17.7.26	広島	無	1,100,000	1,100,000
絵画 (月明かり 外5点)		6点	法喜 直美	H17.7.26	広島	無	2,220,000	2,220,000
絵画 (秋草 外1点)		2点	中村 五百枝	H17.7.26	広島	無	1,000,000	1,000,000
絵画 (なかよし 外2点)		3点	伊達 幸子	H17.7.26	広島	無	900,000	900,000
絵画 (アネモネ)		1点	井藤 悠子	H17.7.26	広島	無	100,000	100,000
絵画 (落 梅)		1点	伊達 勝枝	H17.7.26	広島	無	120,000	120,000
絵画 (桜 島)		1点	平 昭治	H18.3.31	広島	無	160,000	160,000
絵画 (大盃椿, 溪)		2点	平末 初子	H18.3.31	広島	無	1,000,000	1,000,000
絵画 (歴 外3点)		4点	山田 百合子	H18.3.31	広島	無	2,000,000	2,000,000
絵画 (教会へのみち外3点)		4点	沢崎 照子	H18.3.31	広島	無	5,200,000	5,200,000

種別・名称	項目	数量 又は規模	寄贈者名	受贈 年月日	受贈機関	償却の 有無	評価額 (円)	資本剰余金 受贈財産評価額
絵画 (斑鳩)		1点	上村 淳之	H18.11.13	広島	無	500,000	500,000
絵画 (ホスピタルアート)		1点	稲田 恵子	H19.5.1	広島	無	350,000	350,000
絵画 (浮)		1点	佐伯 輝一	H21.3.31	広島	無	200,000	200,000
絵画 (花の室)		1点	社河内 綾子	H21.3.31	広島	無	3,000,000	3,000,000
絵画 (バラ色の室)		1点	社河内 綾子	H21.3.31	広島	無	1,500,000	1,500,000
搬送用保育器		1台	広島デルタライオンズ クラブ	H22.9.2	広島	有	1,438,500	0
車両		1台	一般会計	H22.3.8	安芸津	有	51,900	51,900
絵画 (フォーロ・ロマーノ)		1点	島田 戴造	H23.9.22	広島	無	3,000,000	3,000,000
絵画 (屋島と船舶)		1点	一般会計	H24.12.17	安芸津	無	800,000	800,000
レッグプレス		1台	一般会計	H25.3.29	広島	有	68,500	0
ヒップ & バック		1台	一般会計	H25.3.29	広島	有	56,500	0
レッグカール&エクステンション		1台	一般会計	H25.3.29	広島	有	56,000	0
トーンエクステンション		1台	一般会計	H25.3.29	広島	有	51,500	0
ローイングマシーン		1台	一般会計	H25.3.29	広島	有	63,000	0
チェストプレス		1台	一般会計	H25.3.29	広島	有	47,500	0
絵画 (浄境[鏡み池])		1点	濱田 宗完	H25.5.16	広島	無	4,160,000	4,160,000
絵画 (かな書) (めぐり逢ひ)		1点	岡島 網子	H25.7.31	広島	無	130,000	130,000
パソコン		1台	池田 聡 (がん研究開発費)	H26.10.2	広島	有	185,125	0
絵画 (壁画3点, 絵画14点)		17点	広島デルタライオンズ クラブ	H27.12.22	広島	無	500,000	500,000
統計ソフト (Stata/SE14)		2点	池田 聡	H28.1.28	広島	有	366,000	0
絵画 (青い輝き)		1点	花山 降三	H27.4.1	安芸津	無	1,500,000	1,500,000
手術機械類 (サージカルテレスコープ)		1点	池田 聡	H28.12.13	広島	有	145,000	0
パソコン		1点	池田 聡	H28.12.13	広島	有	199,260	0
パソコン		1点	池田 聡	H29.1.10	広島	有	160,840	0
パソコン		1点	池田 聡	H29.1.10	広島	有	131,980	0
プロジェクター		1点	池田 聡	H29.1.31	広島	有	132,500	0
統計ソフト (SAS/Institute)		1点	池田 聡	H29.1.31	広島	有	250,000	0
照明灯類		1点	池田 聡	H29.2.21	広島	有	138,600	0
ノートパソコン		1点	池田 聡	H30.1.15	広島	有	257,800	0
プロジェクター		1点	池田 聡	H30.2.28	広島	有	138,400	0
翻訳ソフト		1点	池田 聡	H30.2.28	広島	有	138,380	0
小型パソコン		1点	池田 聡	H30.3.6	広島	有	202,800	0
リクライニング車椅子		1点	広島東南ロータリー クラブ	H30.10.15	広島	有	100,440	0
リクライニング車椅子		1点	広島東南ロータリー クラブ	H30.10.15	広島	有	100,440	0
ノートパソコン		1点	篠崎 勝則	H31.3.19	広島	有	312,000	0
タブレット端末		1点	篠崎 勝則	H31.3.25	広島	有	124,800	0
タブレット端末		1点	篠崎 勝則	H31.3.25	広島	有	124,800	0
タブレット端末		1点	篠崎 勝則	H31.3.25	広島	有	124,800	0
タブレット端末		1点	篠崎 勝則	H31.3.25	広島	有	124,800	0

種別・名称	項目	数量 又は規模	寄贈者名	受贈 年月日	受贈機関	償却の 有無	評価額 (円)	資本剰余金 受贈財産評価額
絵画 (水彩画「舞楽」)		1点	杉山 圭子	H31.4.18	広島	無	160,000	160,000
絵画 (油彩画「凍風」)		1点	和泉川 祐子	H31.4.22	広島	無	240,000	240,000
デスクトップパソコン		1点	池田 聡	R元.10.2	広島	有	158,400	0
乗用自動車		3台	東部こども家庭セン ター	R2.3.6	安芸津	無	120,500	120,500
車椅子型インソレータ		1台	健康福祉局健康対策 課(助結核予防会)	R2.4.1	広島	無	29,750	0
オゾンガス消毒器		1点	㈱シティライフ	R2.10.2	広島	有	2,500,000	0
全自動身長体重計		1点	広島東南ロータリーク ラブ	R2.11.16	広島	有	454,500	0
新生児用ベッド		1台	広島デルタライオンズ クラブ	R2.11.27	広島	有	450,000	0
乗用自動車		1台	西部総務事務所呉支 所	R3.5.18	安芸津	無	40,000	40,000
デジタル手動身長計付体重計		2台	杉原 正夫	R3.12.22	安芸津	有	308,000	0
練習用腰掛		1台	杉原 正夫	R3.12.22	安芸津	有	121,000	0

2 行政財産使用許可状況

病 院 番 号	財 産 区 分 名 称 等	面 積 ㎡	用 途	使 用 者		使 用 料 (単位:円)				使 用 期 間		
				住 所	氏 名	30 年 度	元 年 度	2 年 度	3 年 度	4 年 度	自	至
1	南棟屋上	29.64	理髪所	東京都新宿区荒木町	㈱アゼランス	537,800	543,580	69,940 売上高×2.0%	76,940 売上高×2.0%	84,630 売上高×2.0%	R4.4.1	R5.3.31
2	敷地の一部	63.00	都市ガス 整圧器室設置	広島市南区皆実町2丁目	広島ガス㈱	308,200	308,200	308,200	339,020	372,930	R4.4.1	R5.3.31
3	中央棟西1階	5.45	ATM設置	広島市南区皆実町5丁目	㈱広島銀行皆実町支店	免除	42,920	43,720	43,080	43,080	R4.4.1	R5.3.31
4	南棟3階大会議室	33.01	自治労広島県職員 労働組合書記局	広島市中区基町	自治労広島県職員連合 労働組合	免除	免除	免除	免除	免除	R4.4.1	R5.3.31
5	敷地の一部	0.45	郵便差出箱	広島市南区字品東1丁目	日本郵便㈱字品郵便局	2,210	2,210	2,210	2,440	2,680	R4.4.1	R5.3.31
6	中央棟東1階	4.55	ATM設置	広島市中区東白島町	㈱ゆうちょ銀行 中国エリア 本部長	38,580	38,580	19,645	—	—	—	—
7	敷地の一部	52.00	電力用管路及び マンホール	広島市中区竹屋町	中国電力㈱広島営業所	免除	免除	免除	免除	免除	R4.4.1	R5.3.31
8	中央棟外	2.11	公衆電話	広島市中区基町	NTT西日本広島支店	—	—	—	—	—	—	—
9	敷地の一部	19.86	液化酸素供給 設備設置	広島市中区鶴見町	大陽日酸㈱中国四支社	97,160	97,160	97,160	106,880	117,570	R4.4.1	R5.3.31
10	南側障壁	1.15	掲示板の設置	広島市南区字品神田1丁目	字品神田一丁目町内会長	免除	免除	免除	免除	免除	R4.4.1	R5.3.31
11	南棟の一部 中央棟東の一部 中央棟西の一部 緑和ケア棟の一部 北棟の一部	262.42	レンタルテレビ システム・集合式 冷蔵ロッカー・ コピー機等の設置	広島市中区舟入中町	㈱理舎	1,813,620 売上高×8.0%	1,646,670 売上高×8.0%	1,677,160 売上高× 20.0%	1,503,630 売上高の 20.0%	1,503,630 売上高の 20.0%	R4.4.1	R5.3.31
12	中央棟東ホール	6.60	院外処方箋用 FAXの設置	広島市中区富士見町	広島市薬剤師会	22,660	22,660	23,080	22,780	22,780	R4.4.1	R5.3.31
13	敷地の一部	205.75	ガスエンジン 発電装置	広島市中区大手町3丁目	㈱エネキア(リ)エー・エ ント・サービス	—	—	—	—	—	—	—
14	南棟1階	157.29	売店の経営	東京都品川区大崎1丁目	㈱ローソン	5,662,440 売上高× 13.5%	2,831,220 売上高× 13.5%	—	—	5,662,420 売上高×2.0%	R4.4.1	R5.3.31
15	南棟1階	157.29	売店の運営	広島市安佐北区安佐町	㈱ポプラ	—	—	2,831,220 売上高× 12.0%	—	—	—	—
16	南棟3階	99.00	売店の飯店舗運営	—	—	—	26,520	—	—	—	—	—
17	東棟3階	289.46	食堂の経営	広島市東区矢野5丁目	広島アリア(フードサービス)㈱ (広島駅弁当(株))	3,473,520 売上高×1.0%	3,473,520 売上高×1.0%	835,570 売上高×1.0%	—	—	—	—
18	北棟4階部分等	224.15	臨床実習	広島市南区字品東1丁目	公立大学法人県立広島大 学	892,700	892,700	234,890	223,692	995,700	R4.4.1	R5.3.31
19	中央棟1・2階	3.50	飲料自動販売機の 設置	広島市西区商工センター3丁目	サントリー・ビバレッジサー ビス(株)広島支店	—	—	—	—	—	—	—
20	中央棟・南棟	3.06	飲料自動販売機の 設置	東京都新宿区荒川町	サントリー・ビバレッジサー ビス㈱	—	—	—	—	—	—	—
21	中央棟・南棟	2.34	飲料自動販売機の 設置	福岡県福岡市東区箱崎7丁目	FVジャパン (西日本ビバレッジ㈱)	—	—	—	—	—	—	—

(令和5年3月31日現在)

病 院 番 号	財 産 区 分	用 途	使 用 者 氏 名	使用料(単位:円)					使 用 期 間	
				30年 度	元 年 度	2年 度	3年 度	4年 度		
22	①庁舎敷地 ②中央棟1階, 2階 ③西7, 西6	飲料自動販売機の 設置	東京市新宿区西新宿8-17-1住 友不動産新宿グランドタワー11階	サントリービバレッジ リュージョン㈱	—	—	52,480 売上高の 47.0%	52,480 売上高の 47.0%	52,480 売上高の 47.0%	R4.4.1 R5.3.31
					8,800 売上高× 47.0%	51,740 売上高× 47.0%	52,530 売上高× 47.0%	—	—	
					—	—	—	—	—	
23	①庁舎敷地 ②中央棟1階, 2階 ③西7, 西6	飲料自動販売機の 設置	広島市安佐南区八木1丁目	㈱ジャパンビバレッジ 中国 国	42,940 売上高×6.1%	—	—	—	—	—
					—	—	—	—	—	
					—	—	—	—	—	
24	庁舎敷地	飲料自動販売機の 設置	広島市南区東本浦町	ダイコーフーズ㈱ (アサヒカルビス)	7,480 売上高× 46.6%	25,530 売上高× 46.6%	25,870 売上高× 46.6%	—	—	—
					—	—	—	—	—	
					—	—	—	—	—	
25	庁舎敷地	飲料自動販売機の 設置	広島市南区東本浦町5丁目	ダイコーフーズ㈱	18,050 売上高× 46.3%	—	—	19,280 売上高の 46.3%	19,280 売上高の 46.3%	R4.4.1 R5.3.31
					—	—	—	—	—	
					—	—	—	—	—	
26	庁舎敷地	飲料自動販売機の 設置	大阪府大阪市北区中之島二丁 目2番7号	ダイドードリンコ㈱	—	—	9,180 売上高の 25.0%	9,180 売上高の 25.0%	9,180 売上高の 25.0%	R4.4.1 R5.3.31
					—	—	—	—	—	
					—	—	—	—	—	
27	中央棟地下1階・2階・ 屋上	携帯電話サービス	広島市中区大手町	㈱NTTコモ	10,500	10,500	10,500	10,500	10,500	—
					—	—	—	—	—	
					—	—	—	—	—	
28	南・中央・新東棟	病衣貸出事業の 実施	長野県松本市出川町	㈱エラン	317,340 売上高×12%	335,920 売上高× 12.0%	323,220 売上高× 10.0%	325,140 売上高× 27.0%	—	—
					—	—	—	—	—	
					—	—	—	—	—	
29	中央棟1階	病衣貸出業務に係る 受付ブース	長野県松本市出川町	㈱エラン	9,290	—	—	—	—	—
					—	—	—	—	—	
					—	—	—	—	—	
30	南・中央・新東棟	病衣貸出業務に係る 受付ブース	東京都千代田区神田駿河台2丁 目	㈱アマネティ	—	—	—	—	417,860 売上高× 24.0%	R4.4.1 R5.3.31
					—	—	—	—	—	
					—	—	—	—	—	

病院番号	財産区等	名称	面積㎡	用途	使用者		使用料(単位:円)						使用期間	
					住所	氏名	30年度	元年度	2年度	3年度	4年度	自	至	
31	中央棟3階		0.10	FAX電話機の設置	東京都千代田区内神田1丁目	株LSIメディアエンス	770	770	800	770	770	R4.4.1	R5.3.31	
32	中央棟東4階		4.88	小児救急医療相談 電話業務	広島市中区広瀬北町9番2号	公益社団法人広島県看護協会	—	—	13,590	38,120	38,120	R4.4.1	R5.3.31	
33	北棟2階		50.62	現場工事事務所	広島市南区大洲2丁目	株大方工業所	—	—	—	—	—	—	—	
34	北棟2階		50.62	工事控室	広島市西区中広町3丁目	天満冷凍機㈱	—	—	—	—	—	—	—	
35	北棟2階		50.62	工事控室	広島市西区中広町3丁目	株ワイズアート	42,390	—	—	—	—	—	—	
36	北棟2階		50.62	工事控室	広島市中区中町	エビス電工㈱	—	31,830	—	—	—	—	—	
37	北棟2階		50.62	工事控室	広島市中区中町	キャノンメディアカルシステムズ㈱	—	—	49,120	—	—	—	—	

病院番号	病院名	財産区分	用途	使用用者		使用料(単位:円)						使用期間	
				住所	氏名	30年度	元年度	2年度	3年度	4年度	自	至	
38	病院敷地	1本	コンクリート柱	東広島市西条下見5丁目	中国電力ネットワーク(株)東広島ネットワークセンター	1,500		1,500	1,500	1,500	R4.4.1	R5.3.31	
39	病院敷地	3条	支線	広島市中区基町	NTT西日本広島支店	4,500		4,500	4,500	4,500	R4.4.1	R5.3.31	
40	本館の一部	5.06	院外処方箋用FAXの設置	東広島市安芸津町三津	竹原葉剤師会	20,100		20,480	20,480	20,480	R4.4.1	R5.3.31	
41	本館の一部	5台	公衆電話	広島市中区基町	NTT西日本広島支店	免		免	免	免	R4.4.1	R5.3.31	
42	本館の一部	0.111	タクシー専用電話の設置	東広島市西条町御園字	(株)東広島タクシー	420		440	440	440	R4.4.1	R5.3.31	
43	本館の一部	0.076	タクシー専用電話の設置	東広島市安芸津町風早	共栄圧送(有)	280		290	290	290	R4.4.1	R5.3.31	
44	新館3階	3.35	入院セット業務に係る保管棚の設置	東京都千代田区神田駿河台2丁目	株式会社アミニエ	21,900		20,840	20,840	20,840	R4.4.1	R5.3.31	
45	新館の一部	48.0	レンタルテレビ床頭台システム、洗濯機設置	愛知県名古屋市中区新栄1丁目	株式会社メゾン	314,090		24,300	24,300	24,300	R4.4.1	R5.3.31	
46	新館1階	73.01	売店の経営	東京都品川区大崎1丁目	(株)ローゾン	489,760	244,880	-	482,310	482,310	-	R4.4.1	
	新館外	8.01											
	本館1階	0.86											
	新館3階	0.86											
新館4階	0.86												
				広島市安佐北区安佐町大字久地	株式会社		241,155	482,310	-	-		R5.3.31	
							売上高5.0%	売上高5.0%					

3 病院を取り巻く経営環境の変化

区分 年度	本院		沿 革		医療に係る諸制度	診療報酬改定率		人事院勧告	車の給与改定	
	広島病院	安芸池田院	本体	薬価基準等 計		本体	薬価基準等 計			
2						3.70%	△ 2.7% (△ 9.2%)	1.0%	人事院勧告 3.67	車の給与改定 3.53
3	中央棟整備工事着手	小児科・整形外科・眼科・放射線科新設 歯科の廃止 増設工事完了 【50床増床、計150床】				3.70%	△ 2.7% (△ 9.2%)	1.0%	人事院勧告 3.71	車の給与改定 3.64
4					診療報酬：看護料の大幅(20%)引上げ ：夜勤加算制度の前設 看護婦等の人材確保の促進に関する法律施行(11月)	5.00%	△ 2.5% (△ 8.1%)	2.5%	人事院勧告 2.87	車の給与改定 2.87
5					第二次医療法改正(4月施行)	5.00%	△ 2.5% (△ 8.1%)	2.5%	人事院勧告 1.92	車の給与改定 2.12
6	医療情報システム稼働 新看護料 一般 2:1 基看護 特2額 精神	新看護料 一般 2.5:1			診療報酬：基準看護制度全廃の見直し →新看護体系・看護補助体系の創設 等 ：基準給食制度全廃の見直し →入院時食事療養費の創設 等 (健康保険法等の改正) ：基準寝具制度全廃の見直し →入院環境料として包括的に設定	3.30%	△ 2.1% (△ 6.6%)	1.2%	人事院勧告 1.18	車の給与改定 1.41
7	母子総合医療センター設置					3.40%	△ 2.6% (6.8%)	0.8%	人事院勧告 0.9	車の給与改定 1.13
8	【125床増床、計755床】 中央棟整備工事完了 ～7月落成式挙行	院外処方箋の発行開始				3.40%	△ 2.6% (6.8%)	0.8%	人事院勧告 0.95	車の給与改定 1.03
9					健康保険法改正(9月) 本人負担1割→2割 消費税 3%→5%	1.70%	1.32% (4.4%)	0.38%	人事院勧告 1.02	車の給与改定 1.09
10	母子総合医療センターの再編強化事業に着 手 新看護料 一般2:1 精神3:1				第三次医療法改正(4月施行) 地域医療支援病院の創設 等	1.70%	1.32% (4.4%)	0.38%	人事院勧告 0.76	車の給与改定 0.73
11						1.50%	2.8% (9.1%)	△ 1.3%	人事院勧告 一般職に限り0.28 ポーンナス△0.3月	車の給与改定 0.26 ポーンナス△0.3月
12	総合高産期母子医療センター開所 ～7月開所式挙行 院外処方箋の発行拡大 看護配置 一般2:1 精神3:1	新看護料 一般2.5:1 補助15:1			介護保険制度導入(4月) 診療報酬：入院環境料、看護料、入院時医学管理料を統合・ 再編し、「入院基本料」に一本化 健康保険法改正(1月) 老人負担 定額制→上限を設けた定率負担 (1割負担)	1.90%	△ 1.7% (△ 7.0%)	0.2%	人事院勧告 0.12 ポーンナス△0.2月	車の給与改定 基本給改定見送り ポーンナス△0.2月
13	新医療情報システム稼働(1月から)	産科部門休診(11月から)				1.90%	△ 1.7% (△ 7.0%)	0.2%	人事院勧告 0.08 ポーンナス△0.05月	車の給与改定 基本給改定見送り ポーンナス△0.05月
14	緩和ケア支援センター整備事業着手	皮膚科診療開始(4月から) ・泌尿器科診療開始(10月から)			診療報酬：診療報酬自体を初の引き下げ 薬価と合わせて過去最大の引き下げ 医療法施行規則の一部改正(10月) 医療安全管理体制の確立を義務付け		△ 1.4% (△ 6.3%)		人事院勧告 △2.03 ポーンナス△0.05月	車の給与改定 △1.95 ポーンナス△0.05月
15					健康保険法改正(4月) 本人・家族(被扶養者)の患者負担の変更 本人 外来2割 入院2割 → 外来、入院 3割 家族 外来3割 入院2割 → 外来、入院 3割 薬剤一部負担の廃止	△ 1.30%	△ 1.4% (△ 6.3%)	△ 2.7%	人事院勧告 △1.07 ポーンナス△0.25月	車の給与改定 △1.09 ポーンナス△0.25月
16	緩和ケア支援センター開所(9月から) 【10床増床、計765床】						△ 0.9% (△ 4.2%)	△ 0.9%	人事院勧告 基本給・ポーンナス改定 見送り	車の給与改定 基本給・ポーンナス改定 見送り 3%、5%、7%の給与減 額措置(平成19年3月ま で)
17	小児感音器科診療開始(10月から) 健康診断科・人間ドック病棟の廃止 (3月まで)						△ 0.9% (△ 4.2%)	△ 0.9%	人事院勧告 △0.36 ポーンナス+0.05月	車の給与改定 △0.36

年度	区分	各病院の沿革		医療に係る調制度	診療報酬改定率		勤務・勤務時間等	人事院勧告	県の給与改定
		各病院	沿革		本体	薬価基準等			
	18	脳神経外科診療開始 (7月から)	安芸津病院	診療報酬：診療報酬大幅引き上げ入院基本料の看護職員配置の表記を実質配置に改定	△ 1.36%	△ 1.8%	計 △ 3.16%	基本給・ボーナス改定見送り	
	19	生体医療科診療開始 (9月から) 【15床減床、計750床】 看護配置 一般7:1 精神15:1 補助15:1	看護配置 一般13:1 補助15:1					0.35 ボーナス+0.05月	0.39 5%、7%の給与減額措置 (平成20年3月まで)
	20	成育医療センター開所 (3月から)	【29床減床、計72床】	看護配置 一般10:1				基本給・ボーナス改定見送り	0.28 ボーナス+0.05月 3.75%、5.5%、7.5%の給与減額措置 (平成22年3月まで)
	21	【21床減床、計700床】		【50床床稼】				△0.22 ボーナス△0.35月	△0.18
	22	看護配置 精神13:1 補助10:1	訪問看護開始 (4月から) 【25床減床、計125床(25床稼)】	診療報酬：10年ぶりのプラス改定	1.55%	△ 1.4% (△ 5.75%)		△0.19 ボーナス△0.2月	0.38 ボーナス△0.2月
	23							△0.23 ボーナス改定見送り	△0.04
	24				1.38%	△ 1.38% (△ 6.00%)		基本給・ボーナス改定見送り	基本給・ボーナス改定見送り
	25							基本給・ボーナス改定見送り	0.47 ボーナス改定見送り
	26	脳心臓血管センター開設 (4月から)	地域包括ケア病棟 (7月から) 【15床】 地域包括ケア病棟 (11月から) 【21床稼働】	診療報酬：プラス改定だが、消費税率増徴を除外し実質1.2%のマイナス改定 地域における医療及び介護の総合的な確保を推進するための関係法律の整備等に関する法律の公布 (6月)	0.73%	△ 2.65%		0.3 ボーナス+0.15月	0.31 ボーナス+0.15月
	27	腫瘍センター開設 (4月から) 【NC13床稼働、計12床】	緩和ケア科新設 (4月から) 看護科を看護部に改組	診療報酬：病棟業務実施工業 (11月)				0.36 ボーナス+0.1月	0.93 ボーナス+0.1月
	28	DPC病院II群 (4月から)		診療報酬：市場拡大再算定の見直し及び特例に係る改定分を告めて、実質1.31%のマイナス改定 国民健康保険法等の一部改正 (5月) 紹介状なしの大病院受診時の運送経費の徴収を義務付け標準報酬月額の上限額を引き上げ				0.17 ボーナス+0.1月	0.16 ボーナス+0.1月
	29	消化器センター、呼吸器センター開設 (4月から)	一般病棟 (4月から) 【15床の25床稼働、98床に減床】 地域包括ケア病棟 (4月から) 【29床稼働】		0.49%	△ 5.57%		0.15 ボーナス+0.1月	0.14 ボーナス+0.1月
	30	緩和ケア支援センター開設 (3月開所)		診療報酬：技術料にあたる診療報酬本体は改定率が増となるが、薬価等の減により、全体の改定率はマイナスとなり、前月に続き2回連続でのマイナス改定 高額療養費制度が改正され、70歳以上の負担額が引き上げ (8月)	0.55%	△ 1.74% (△ 7.48%)	△ 1.19%	0.16 ボーナス+0.05月	0.16 ボーナス+0.05月
	31 (R元)		平成30年豪雨により病院施設が被災 (電気設備は平成30年12月に、厨房設備は平成31年2月に完全復旧)	診療報酬：技術料に於ける改定率が増となるが、薬価等の減により、全体の改定率としては、3回連続でのマイナス改定	0.41%	△ 4.48% (△ 2.40%)	△ 0.07%	0.09 ボーナス+0.05月	0.08 ボーナス+0.05月
	R2	感染症診療室建築工事完了 救急外来CT室増設			0.55%	△ 1.01% (△ 4.38%)	△ 0.46%	△0.04 ボーナス△0.05月	
	R3	手術支援ロボット「ダヴィンチ・システム」の運用開始 (9月から)	緩和ケア科を緩和ケア外科に改称 (4月から)						
	R4	がん診療科開設 (4月から) 周産期管理センター開設 (4月から)		診療報酬：技術料にあたる診療報酬本体は改定率が増となるが、薬価等の減により、全体の改定率としては、4回連続でのマイナス改定				0.23 ボーナス+0.10月	基本給改定見送り ボーナス△0.15月
	R5		電子カルテ(更新)新システム稼働		0.43%	△ 6.69%	△ 0.94%	0.96 ボーナス+0.10月	0.98 ボーナス+0.10月

※診療報酬改定の薬価基準のうち、() は薬価ベースの改定率

4 診療報酬点数額の改定状況

区分	R4.4.1	R2.4.1	R元.10.1	H30.4.1	H28.4.1	H26.4.1	H24.4.1	H22.4.1	H20.4.1	H18.4.1	H16.4.1	H15.6.1	H14.4.1	H12.4.1	備考
初診料 同一日の別傷病での他科受診(1回のみ) 再診料 (200床未満の病院) 月の1回目 2、3回目 4回目以降 外来診療料 (200床以上の病院の再診)			288 144 73	282 141 72		69				270 135 57	255 58		250 65 30	250 59	
一般病棟入院基本料 ・I群(平均在院日数28日以内) 入院基本料1 入院基本料2 入院基本料3 入院基本料4 入院基本料5 ・II群(平均在院日数29日以上) 入院基本料3 入院基本料4 入院基本料5			74	73						70	72	68	(1回目)77 (2回目)35		重症者等療養管理特別加算 2人認費 入院時食事療養費(1食につき) 特別食加算 入院時食事療養費(II) 食費加算(1日につき) 救命救急入院料(1日につき) 3日以内 救命救急入院料1 救命救急入院料2 救命救急入院料3 救命救急入院料4 4日以上7日以内 救命救急入院料1 救命救急入院料2 救命救急入院料3 救命救急入院料4 7日以内 特定集中治療管理料(1日につき) 8日以上14日以内 新生児特定集中治療管理料(1日につき) 新生児特定集中治療管理料1 新生児特定集中治療管理料2 無菌治療管理加算(1日につき) 無菌治療管理加算1 無菌治療管理加算2 放射線治療管理料(1日につき) インキュベーター 診療報酬(1日につき) 診療報酬(1日につき) 診療報酬(1日につき) 診療報酬(1日につき)
7対1入院基本料 10対1入院基本料 13対1入院基本料 15対1入院基本料										1,566 1,311 1,103			1,209 1,107 939 842 783	1,216 1,113 943 848 788	
急性期一般入院基本料 急性期一般入院料1 急性期一般入院料2 急性期一般入院料3 急性期一般入院料4 急性期一般入院料5 急性期一般入院料6 急性期一般入院料7										1,591 1,332 1,121 960					9,250 10,686 9,250 10,686 7,897 7,897 9,371
急性期一般入院基本料 地域一般入院料1 地域一般入院料2 地域一般入院料3										1,159 1,153 988					14,211 12,633 10,639 8,434 3,000 2,000 2,300
(参考) 地域包括ケア病棟入院料 地域包括ケア病棟入院料1、入院医療管理料1 (生活療養を受ける場合) 地域包括ケア病棟入院料2、入院医療管理料2 (生活療養を受ける場合) 地域包括ケア病棟入院料3、入院医療管理料3 (生活療養を受ける場合) 地域包括ケア病棟入院料4、入院医療管理料4 (生活療養を受ける場合)	1,382								1,300	1,555 1,269 1,092					
その他															

令和 4 年 度
広島県立病院年報（第 5 8 号）

発行年月 令和 5 年 1 0 月
編集・発行 広島県病院事業局県立病院課
〒730-8511 広島市中区基町10-52
TEL (082)513-3234 (ダイヤルイン)