

# 広島県の人口

(広島県人口移動統計調査)

令和4年10月1日現在

令和4年10月1日現在の推計人口：2,759,702人  
対前月差(9月中の人口増減)：1,234人減少  
対前年同月差(過去1年間の人口増減)：19,612人減少

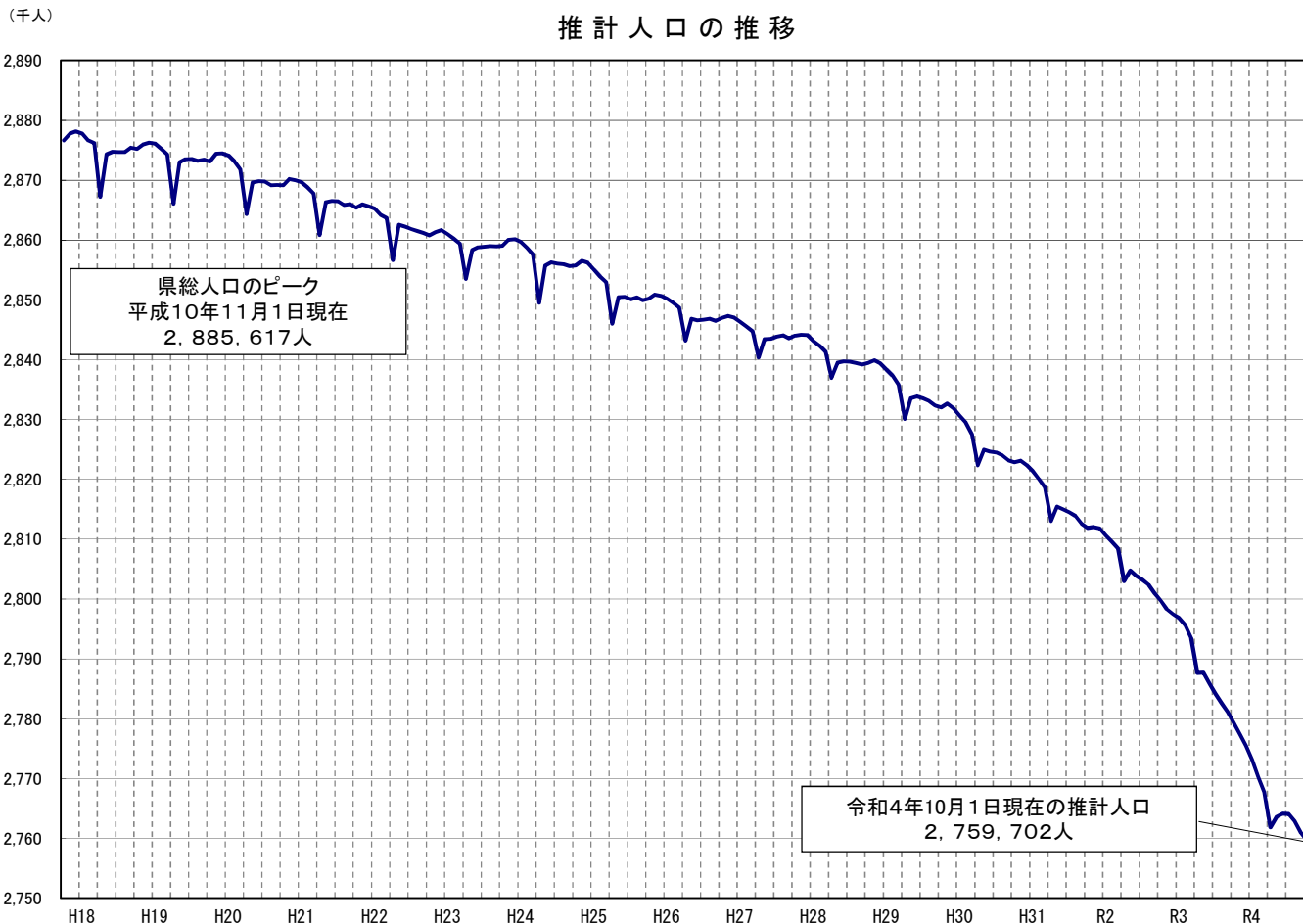

令和4年11月

広島県

# 令和4年9月の概況

## 推計人口（甲調査）

〔推計人口は、国勢調査の人口に、1か月間の転入、転出、出生、死亡等を加えて、推計したものである。〕

### 1 県人口

#### ◇ 令和4年10月1日現在の推計人口

2,759,702人（日本人：2,707,224人 外国人：52,478人）

#### ◇ 対前月差（9月中〔1日～末日〕の人口増減）

（単位：人）

区分	人口増減	社会増減 (転入－転出)		出生		自然増減 (出生－死亡)	
		転入	転出	出生	死亡		
総数	△ 1,234	8,206	8,283	△ 77	1,699	2,856	△ 1,157
日本人	△ 1,564	6,291	6,689	△ 398	1,675	2,841	△ 1,166
外国人	330	1,915	1,594	321	24	15	9

#### ◇ 対前年同月差（過去1年間〔令和3年10月～令和4年9月〕の人口増減）

（単位：人）

区分	人口増減	社会増減 (転入－転出)		出生		自然増減 (出生－死亡)	
		転入	転出	出生	死亡		
総数	△ 19,612	118,360	122,294	△ 3,934	18,277	33,955	△ 15,678
日本人	△ 22,126	97,969	104,368	△ 6,399	18,020	33,747	△ 15,727
外国人	2,514	20,391	17,926	2,465	257	208	49

⇒ ※県人口は  
対前年同月差では  
211月連続の減少

### 2 市町別人口

#### ◇ 対前月差（9月中〔1日～末日〕の人口増減） 増加：2市2町、減少：12市7町

（単位：人）

人口増加（上位3市町）				人口減少（上位3市町）			
市町名	増加	社会増減	自然増減	市町名	減少	社会増減	自然増減
東広島市	278	261	17	広島市	△ 440	△ 220	△ 220
府中町	68	54	14	福山市	△ 219	△ 2	△ 217
廿日市市	47	60	△ 13	呉市	△ 218	△ 19	△ 199

#### ◇ 対前年同月差（過去1年間〔令和3年10月～令和4年9月〕の人口増減） 増加：1市2町、減少：13市7町

（単位：人）

人口増加（上位3市町）				人口減少（上位3市町）			
市町名	増加	社会増減	自然増減	市町名	減少	社会増減	自然増減
東広島市	1,002	1,311	△ 309	広島市	△ 4,777	△ 1,313	△ 3,464
海田町	125	92	33	呉市	△ 4,341	△ 2,009	△ 2,332
府中町	53	48	5	福山市	△ 2,744	△ 514	△ 2,230

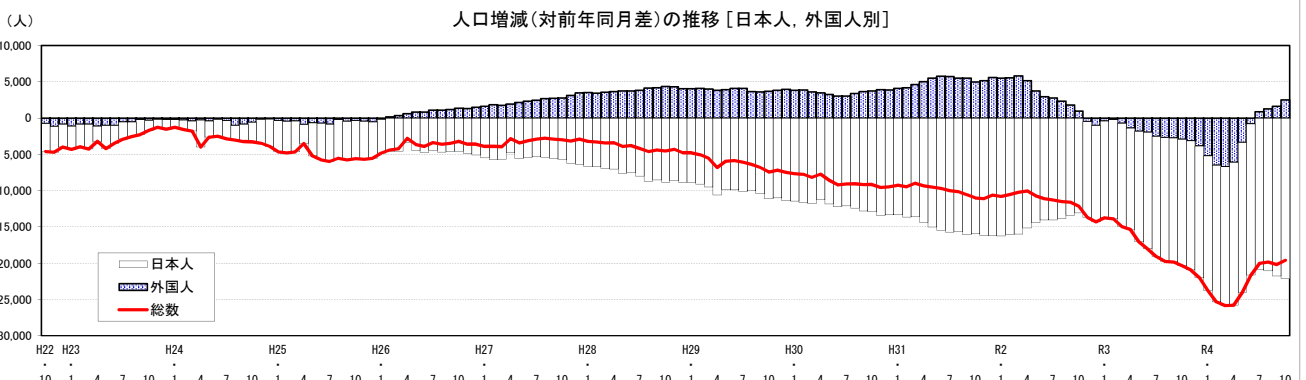
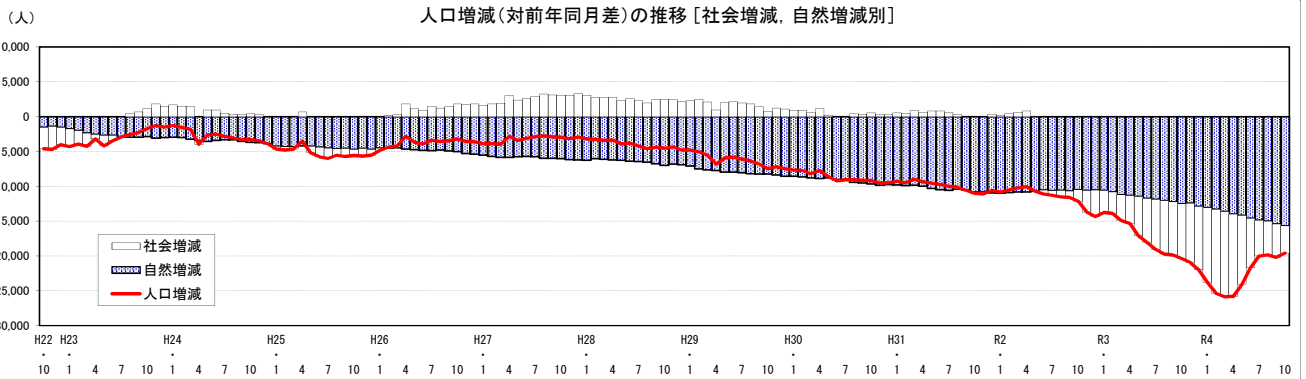

# 日本人・外国人別、推計人口の推移

## (1)推計人口

(単位:人)

区分	年次	1月	2月	3月	4月	5月	6月	7月	8月	9月	10月	11月	12月
日本人	29年	2,797,661	2,796,268	2,794,856	2,789,087	2,791,711	2,791,618	2,791,140	2,790,615	2,789,951	2,788,755	2,788,540	2,787,378
	30年	2,786,209	2,784,660	2,783,048	2,777,874	2,779,853	2,779,388	2,779,021	2,778,170	2,777,122	2,775,865	2,775,099	2,774,038
	元年	2,772,842	2,770,984	2,769,422	2,763,507	2,764,844	2,763,913	2,763,298	2,762,523	2,761,055	2,759,911	2,758,877	2,757,853
	2年	2,756,557	2,754,927	2,753,431	2,748,331	2,750,432	2,749,869	2,749,246	2,748,703	2,747,680	<b>2,746,811</b>	2,745,681	2,744,535
	3年	2,743,210	2,741,275	2,739,250	2,734,376	2,735,191	2,733,777	2,732,706	2,731,659	2,730,574	2,729,350	2,727,910	2,726,386
	4年	2,724,672	2,722,386	2,720,119	2,714,675	2,714,523	2,712,938	2,711,822	2,710,595	2,708,788	<b>2,707,224</b>		
外国人	29年	40,656	41,027	40,938	41,025	41,854	42,246	42,423	42,468	42,394	43,252	44,123	44,485
	30年	44,462	44,883	44,550	44,478	45,112	45,277	45,455	45,852	46,046	46,999	48,027	48,356
	元年	48,562	49,076	49,179	49,498	50,604	51,048	51,190	51,352	51,526	51,946	53,156	53,945
	2年	54,049	54,619	54,966	54,654	54,317	54,002	53,953	53,682	53,309	<b>52,891</b>	52,629	52,923
	3年	53,639	54,369	54,223	53,268	52,477	52,045	51,425	50,969	50,553	49,964	49,463	49,083
	4年	48,397	47,881	47,494	47,175	49,091	51,213	52,279	52,208	52,148	<b>52,478</b>		
総数	29年	2,838,317	2,837,295	2,835,794	2,830,112	2,833,565	2,833,864	2,833,563	2,833,083	2,832,345	2,832,007	2,832,663	2,831,863
	30年	2,830,671	2,829,543	2,827,598	2,822,352	2,824,965	2,824,665	2,824,476	2,824,022	2,823,168	2,822,864	2,823,126	2,822,394
	元年	2,821,404	2,820,060	2,818,601	2,813,005	2,815,448	2,814,961	2,814,488	2,813,875	2,812,581	2,811,857	2,812,033	2,811,798
	2年	2,810,606	2,809,546	2,808,397	2,802,985	2,804,749	2,803,871	2,803,199	2,802,385	2,800,989	<b>2,799,702</b>	2,798,310	2,797,458
	3年	2,796,849	2,795,644	2,793,473	2,787,644	2,787,668	2,785,822	2,784,131	2,782,628	2,781,127	2,779,314	2,777,373	2,775,469
	4年	2,773,069	2,770,267	2,767,613	2,761,850	2,763,614	2,764,151	2,764,101	2,762,803	2,760,936	<b>2,759,702</b>		

注) 各月1日現在人口。太字は当月。

令和2年10月の総数は国勢調査結果の数値(斜体太字)。

## (2)対前年同月人口増減数

(単位:人)

区分	年次	1月	2月	3月	4月	5月	6月	7月	8月	9月	10月	11月	12月
日本人	30年	△ 11,452	△ 11,608	△ 11,808	△ 11,213	△ 11,858	△ 12,230	△ 12,119	△ 12,445	△ 12,829	△ 12,890	△ 13,441	△ 13,340
	元年	△ 13,367	△ 13,676	△ 13,626	△ 14,367	△ 15,009	△ 15,475	△ 15,723	△ 15,647	△ 16,067	△ 15,954	△ 16,222	△ 16,185
	2年	△ 16,285	△ 16,057	△ 15,991	△ 15,176	△ 14,412	△ 14,044	△ 14,052	△ 13,820	△ 13,375	△ 13,100	△ 13,196	△ 13,318
	3年	△ 13,347	△ 13,652	△ 14,181	△ 13,955	△ 15,241	△ 16,092	△ 16,540	△ 17,044	△ 17,106	△ 17,461	△ 17,771	△ 18,149
	4年	△ 18,538	△ 18,889	△ 19,131	△ 19,701	△ 20,668	△ 20,839	△ 20,884	△ 21,064	△ 21,786	△ 22,126		
	外国人	30年	3,806	3,856	3,612	3,453	3,258	3,031	3,032	3,384	3,652	3,747	3,904
元年		4,100	4,193	4,629	5,020	5,492	5,771	5,735	5,500	5,480	4,947	5,129	5,589
2年		5,487	5,543	5,787	5,156	3,713	2,954	2,763	2,330	1,783	945	△ 527	△ 1,022
3年		△ 410	△ 250	△ 743	△ 1,386	△ 1,840	△ 1,957	△ 2,528	△ 2,713	△ 2,756	△ 2,927	△ 3,166	△ 3,840
4年		△ 5,242	△ 6,488	△ 6,729	△ 6,093	△ 3,386	△ 832	854	1,239	1,595	2,514		
総数		30年	△ 7,646	△ 7,752	△ 8,196	△ 7,760	△ 8,600	△ 9,199	△ 9,087	△ 9,061	△ 9,177	△ 9,143	△ 9,537
	元年	△ 9,267	△ 9,483	△ 8,997	△ 9,347	△ 9,517	△ 9,704	△ 9,988	△ 10,147	△ 10,587	△ 11,007	△ 11,093	△ 10,596
	2年	△ 10,798	△ 10,514	△ 10,204	△ 10,020	△ 10,699	△ 11,090	△ 11,289	△ 11,490	△ 11,592	△ 12,155	△ 13,723	△ 14,340
	3年	△ 13,757	△ 13,902	△ 14,924	△ 15,341	△ 17,081	△ 18,049	△ 19,068	△ 19,757	△ 19,862	△ 20,388	△ 20,937	△ 21,989
	4年	△ 23,780	△ 25,377	△ 25,860	△ 25,794	△ 24,054	△ 21,671	△ 20,030	△ 19,825	△ 20,191	△ 19,612		

## (3)対前年同月人口増減率

(単位:%)

区分	年次	1月	2月	3月	4月	5月	6月	7月	8月	9月	10月	11月	12月
日本人	30年	△ 0.41	△ 0.42	△ 0.42	△ 0.40	△ 0.42	△ 0.44	△ 0.43	△ 0.45	△ 0.46	△ 0.46	△ 0.48	△ 0.48
	元年	△ 0.48	△ 0.49	△ 0.49	△ 0.52	△ 0.54	△ 0.56	△ 0.57	△ 0.56	△ 0.58	△ 0.57	△ 0.58	△ 0.58
	2年	△ 0.59	△ 0.58	△ 0.58	△ 0.55	△ 0.52	△ 0.51	△ 0.51	△ 0.50	△ 0.48	△ 0.47	△ 0.48	△ 0.48
	3年	△ 0.48	△ 0.50	△ 0.52	△ 0.51	△ 0.55	△ 0.59	△ 0.60	△ 0.62	△ 0.62	△ 0.64	△ 0.65	△ 0.66
	4年	△ 0.68	△ 0.69	△ 0.70	△ 0.72	△ 0.76	△ 0.76	△ 0.76	△ 0.77	△ 0.80	△ 0.81		
	外国人	30年	9.36	9.40	8.82	8.42	7.78	7.17	7.15	7.97	8.61	8.66	8.85
元年		9.22	9.34	10.39	11.29	12.17	12.75	12.62	12.00	11.90	10.53	10.68	11.56
2年		11.30	11.29	11.77	10.42	7.34	5.79	5.40	4.54	3.46	1.82	△ 0.99	△ 1.89
3年		△ 0.76	△ 0.46	△ 1.35	△ 2.54	△ 3.39	△ 3.62	△ 4.69	△ 5.05	△ 5.17	△ 5.53	△ 6.02	△ 7.26
4年		△ 9.77	△ 11.93	△ 12.41	△ 11.44	△ 6.45	△ 1.60	1.66	2.43	3.16	5.03		
総数		30年	△ 0.27	△ 0.27	△ 0.29	△ 0.27	△ 0.30	△ 0.32	△ 0.32	△ 0.32	△ 0.32	△ 0.32	△ 0.34
	元年	△ 0.33	△ 0.34	△ 0.32	△ 0.33	△ 0.34	△ 0.34	△ 0.35	△ 0.36	△ 0.38	△ 0.39	△ 0.39	△ 0.38
	2年	△ 0.38	△ 0.37	△ 0.36	△ 0.36	△ 0.38	△ 0.39	△ 0.40	△ 0.41	△ 0.41	△ 0.43	△ 0.49	△ 0.51
	3年	△ 0.49	△ 0.49	△ 0.53	△ 0.55	△ 0.61	△ 0.64	△ 0.68	△ 0.71	△ 0.71	△ 0.73	△ 0.75	△ 0.79
	4年	△ 0.85	△ 0.91	△ 0.93	△ 0.93	△ 0.86	△ 0.78	△ 0.72	△ 0.71	△ 0.73	△ 0.71		

第1表 広島県の人口・世帯数・人口増減の推移(前年・前月との比較)

(単位:人,世帯,%)

年 月	人口・世帯数(各年10月1日現在,各月1日現在)				人口増減(前1か月(年間))							
	総数	男	女	世帯数	人口増減	転入	転出	社会増減	出生	死亡	自然増減	
平成29年	2,832,007	1,371,846	1,460,161	1,226,410	△ 7,457	126,553	126,745	776	22,582	30,815	△ 8,233	
30	2,822,864	1,367,506	1,455,358	1,231,680	△ 9,143	125,550	126,000	514	21,950	31,607	△ 9,657	
令和元年	2,811,857	1,362,831	1,449,026	1,238,493	△ 11,007	129,621	130,791	△ 202	20,677	31,482	△ 10,805	
2	2,799,702	1,357,156	1,442,546	1,243,527	△ 12,155	119,072	121,688	△ 1,646	20,021	30,530	△ 10,509	
3	2,779,314	1,347,133	1,432,181	1,245,044	△ 20,388	112,198	120,068	△ 7,870	19,210	31,728	△ 12,518	
	( 49,964 )	( 25,021 )	( 24,943 )	( — )	( △ 2,927 )	( 12,052 )	( 15,101 )	( △ 3,049 )	( 287 )	( 165 )	( 122 )	
令和4年	2,759,702	1,337,755	1,421,947	1,249,093	△ 19,612	118,360	122,294	△ 3,934	18,277	33,955	△ 15,678	
	( 52,478 )	( 26,506 )	( 25,972 )	( — )	( △ 2,514 )	( 20,391 )	( 17,926 )	( 2,465 )	( 257 )	( 208 )	( 49 )	
令和3年10月	2,779,314	1,347,133	1,432,181	1,245,044	△ 1,813	6,747	7,675	△ 928	1,631	2,516	△ 885	
	( 49,964 )	( 25,021 )	( 24,943 )	( — )	( △ 589 )	( 540 )	( 1,143 )	( △ 603 )	( 27 )	( 13 )	( 14 )	
11	2,777,373	1,346,015	1,431,358	—	△ 1,941	6,451	7,694	△ 1,243	1,611	2,309	△ 698	
12	2,775,469	1,344,951	1,430,518	—	△ 1,904	6,950	7,452	△ 502	1,620	3,022	△ 1,402	
令和4年1月	2,773,069	1,343,629	1,429,440	—	△ 2,400	6,153	7,315	△ 1,162	1,478	2,716	△ 1,238	
2	2,770,267	1,342,041	1,428,226	—	△ 2,802	6,590	7,479	△ 889	1,569	3,482	△ 1,913	
3	2,767,613	1,340,687	1,426,926	—	△ 2,654	7,013	7,969	△ 956	1,364	3,062	△ 1,698	
4	2,761,850	1,337,759	1,424,091	—	△ 5,763	21,296	25,497	△ 4,201	1,487	3,049	△ 1,562	
5	2,763,614	1,339,200	1,424,414	—	1,764	17,443	14,508	2,935	1,349	2,520	△ 1,171	
6	2,764,151	1,339,799	1,424,352	—	537	11,482	9,484	1,998	1,476	2,937	△ 1,461	
7	2,764,101	1,339,645	1,424,456	—	△ 50	9,737	8,734	1,003	1,457	2,510	△ 1,053	
8	2,762,803	1,339,128	1,423,675	—	△ 1,298	8,329	8,740	△ 411	1,448	2,335	△ 887	
9	2,760,936	1,338,244	1,422,692	—	△ 1,867	8,710	9,139	△ 429	1,719	3,157	△ 1,438	
	( 52,148 )	( 26,260 )	( 25,888 )	( — )	( △ 60 )	( 1,621 )	( 1,693 )	( △ 72 )	( 32 )	( 20 )	( 12 )	
10	2,759,702	1,337,755	1,421,947	1,249,093	△ 1,234	8,206	8,283	△ 77	1,699	2,856	△ 1,157	
	( 52,478 )	( 26,506 )	( 25,972 )	( — )	( 330 )	( 1,915 )	( 1,594 )	( 321 )	( 24 )	( 15 )	( 9 )	
前 月 比	△ 0.04	△ 0.04	△ 0.05	—	—	△ 5.8	△ 9.4	—	△ 1.2	△ 9.5	—	
前 年 同 月 比	△ 0.71	△ 0.70	△ 0.71	—	—	21.6	7.9	—	4.2	13.5	—	

注1) 人口・世帯数は、年別については10月1日現在、月別については当月1日現在の数値。令和2年は国勢調査結果の数値。

なお、世帯数については、平成30年4月1日現在分より、年1回(10月1日現在)のみ調査。

2) 人口増減の集計期間は、年別については前年10月1日～当年9月30日、月別については前月1日～末日。

3) 平成28年～令和2年の推計人口は、令和2年国勢調査結果に基づき補正を行っており、社会増減は人口増減に合わせて修正している。

このため、転入から転出を引いた差と社会増減は必ずしも一致しない。

4) ( )内は外国人で内数。

(参考)

人口増減(対前月差[各月1日～末日])

(単位:人)

項 目	10月	11月	12月	1月	2月	3月	4月	5月	6月	7月	8月	9月	年間計		
人口増減	元.10～2.9	176	△ 235	△ 1,192	△ 1,060	△ 1,149	△ 5,412	1,764	△ 878	△ 672	△ 814	△ 1,396	△ 1,287	△ 12,155	
	日本人	△ 1,034	△ 1,024	△ 1,296	△ 1,630	△ 1,496	△ 5,100	2,101	△ 563	△ 623	△ 543	△ 1,023	△ 869	△ 13,100	
	外国人	1,210	789	104	570	347	△ 312	△ 337	△ 315	△ 49	△ 271	△ 373	△ 418	945	
	R2.10～3.9	△ 1,392	△ 852	△ 609	△ 1,205	△ 2,171	△ 5,829	24	△ 1,846	△ 1,691	△ 1,503	△ 1,501	△ 1,813	△ 20,388	
	日本人	△ 1,130	△ 1,146	△ 1,325	△ 1,935	△ 2,025	△ 4,874	815	△ 1,414	△ 1,071	△ 1,047	△ 1,085	△ 1,224	△ 17,461	
	外国人	△ 262	294	716	730	△ 146	△ 955	△ 791	△ 432	△ 620	△ 456	△ 416	△ 589	△ 2,927	
	R3.10～4.9	△ 1,941	△ 1,904	△ 2,400	△ 2,802	△ 2,654	△ 5,763	1,764	537	△ 50	△ 1,298	△ 1,867	△ 1,234	△ 19,612	
	日本人	△ 1,440	△ 1,524	△ 1,714	△ 2,286	△ 2,267	△ 5,444	△ 152	△ 1,585	△ 1,116	△ 1,227	△ 1,807	△ 1,564	△ 22,126	
	外国人	△ 501	△ 380	△ 686	△ 516	△ 387	△ 319	1,916	2,122	1,066	△ 71	△ 60	330	2,514	
	社会増減	元.10～2.9	901	766	△ 216	391	△ 170	△ 4,314	2,629	△ 132	△ 33	△ 218	△ 591	△ 659	△ 1,646
		日本人	△ 299	△ 17	△ 313	△ 164	△ 506	△ 4,005	2,979	180	26	74	△ 217	△ 229	△ 2,491
		外国人	1,200	783	97	555	336	△ 309	△ 350	△ 312	△ 59	△ 292	△ 374	△ 430	845
R2.10～3.9		△ 603	107	426	486	△ 810	△ 4,607	1,004	△ 807	△ 906	△ 758	△ 474	△ 928	△ 7,870	
日本人		△ 331	△ 169	△ 272	△ 239	△ 650	△ 3,642	1,797	△ 368	△ 274	△ 294	△ 54	△ 325	△ 4,821	
外国人		△ 272	276	698	725	△ 160	△ 965	△ 793	△ 439	△ 632	△ 464	△ 420	△ 603	△ 3,049	
R3.10～4.9		△ 1,243	△ 502	△ 1,162	△ 889	△ 956	△ 4,201	2,935	1,998	1,003	△ 411	△ 429	△ 77	△ 3,934	
日本人		△ 722	△ 122	△ 475	△ 368	△ 575	△ 3,873	1,023	△ 127	△ 67	△ 338	△ 357	△ 398	△ 6,399	
外国人		△ 521	△ 380	△ 687	△ 521	△ 381	△ 328	1,912	2,125	1,070	△ 73	△ 72	321	2,465	
自然増減		元.10～2.9	△ 725	△ 1,001	△ 976	△ 1,451	△ 979	△ 1,098	△ 865	△ 746	△ 639	△ 596	△ 805	△ 628	△ 10,509
		日本人	△ 735	△ 1,007	△ 983	△ 1,466	△ 990	△ 1,095	△ 878	△ 743	△ 649	△ 617	△ 806	△ 640	△ 10,609
		外国人	10	6	7	15	11	△ 3	13	△ 3	10	21	1	12	100
	R2.10～3.9	△ 789	△ 959	△ 1,035	△ 1,691	△ 1,361	△ 1,222	△ 980	△ 1,039	△ 785	△ 745	△ 1,027	△ 885	△ 12,518	
	日本人	△ 799	△ 977	△ 1,053	△ 1,696	△ 1,375	△ 1,232	△ 982	△ 1,046	△ 797	△ 753	△ 1,031	△ 899	△ 12,640	
	外国人	10	18	18	5	14	10	2	7	12	8	4	14	122	
	R3.10～4.9	△ 698	△ 1,402	△ 1,238	△ 1,913	△ 1,698	△ 1,562	△ 1,171	△ 1,461	△ 1,053	△ 887	△ 1,438	△ 1,157	△ 15,678	
	日本人	△ 718	△ 1,402	△ 1,239	△ 1,918	△ 1,692	△ 1,571	△ 1,175	△ 1,458	△ 1,049	△ 889	△ 1,450	△ 1,166	△ 15,727	
	外国人	20	0	1	5	△ 6	9	4	△ 3	△ 4	2	12	9	49	

注) 集計期間は、10月1日～9月30日、各月については1日～末日。

第2表 市区町別推計人口・世帯数及び人口増減

(単位:人,世帯)

市区町	推計人口・世帯数(令和4年10月1日現在)				人口増減(令和4年9月1日~9月30日)						
	総数	男	女	世帯数	人口増減	転入	転出	社会増減	出生	死亡	自然増減
<b>広島県</b>	2,759,702	1,337,755	1,421,947	1,249,093	△ 1,234	8,206	8,283	△ 77	1,699	2,856	△ 1,157
<b>広島市</b>	2,590,930	1,255,774	1,335,156	1,176,226	△ 1,117	7,674	7,701	△ 27	1,571	2,661	△ 1,090
<b>広島市 東区</b>	168,772	81,981	86,791	72,867	△ 117	532	582	△ 50	128	195	△ 67
<b>広島市 南区</b>	1,191,445	574,591	616,854	560,573	△ 440	4,096	4,316	△ 220	795	1,015	△ 220
<b>広島市 中区</b>	143,277	67,849	75,428	82,977	△ 28	711	699	12	80	120	△ 40
<b>広島市 西区</b>	117,879	56,187	61,692	53,320	△ 52	389	400	△ 11	66	107	△ 41
<b>広島市 安佐南区</b>	144,288	70,700	73,588	72,554	△ 61	484	515	△ 31	100	130	△ 30
<b>広島市 安佐北区</b>	188,115	90,156	97,959	94,251	△ 85	695	756	△ 61	136	160	△ 24
<b>広島市 安芸区</b>	246,234	119,669	126,565	108,169	△ 46	809	878	△ 69	194	171	23
<b>広島市 佐伯区</b>	136,243	64,662	71,581	57,772	△ 61	346	330	16	75	152	△ 77
<b>広島市 呉市</b>	75,411	37,478	37,933	31,387	△ 33	237	257	△ 20	46	59	△ 13
<b>広島市 竹原市</b>	139,998	67,890	72,108	60,143	△ 74	425	481	△ 56	98	116	△ 18
<b>広島市 三原市</b>	205,888	99,502	106,386	91,966	△ 218	500	519	△ 19	94	293	△ 199
<b>広島市 尾道市</b>	23,016	10,962	12,054	10,494	△ 33	50	54	△ 4	6	35	△ 29
<b>広島市 福山市</b>	87,645	41,750	45,895	38,543	△ 102	189	196	△ 7	32	127	△ 95
<b>広島市 府中市</b>	126,932	61,330	65,602	56,968	△ 100	319	286	33	57	190	△ 133
<b>広島市 三次市</b>	455,277	221,518	233,759	195,274	△ 219	848	850	△ 2	285	502	△ 217
<b>広島市 庄原市</b>	36,083	17,328	18,755	14,764	△ 94	65	112	△ 47	8	55	△ 47
<b>広島市 大竹市</b>	49,075	23,646	25,429	21,152	△ 42	107	111	△ 4	34	72	△ 38
<b>広島市 東広島市</b>	32,167	15,371	16,796	13,525	△ 55	49	64	△ 15	17	57	△ 40
<b>広島市 廿日市市</b>	25,803	12,539	13,264	11,533	△ 37	64	90	△ 26	17	28	△ 11
<b>広島市 安芸高田市</b>	197,765	100,579	97,186	92,572	278	956	695	261	135	118	17
<b>広島市 江田島市</b>	113,497	54,011	59,486	48,182	47	284	224	60	76	89	△ 13
<b>安芸郡</b>	25,406	12,142	13,264	10,854	△ 71	56	98	△ 42	6	35	△ 29
<b>安芸郡 府中町</b>	20,931	10,505	10,426	9,826	△ 31	91	86	5	9	45	△ 36
<b>安芸郡 海田町</b>	117,081	56,943	60,138	50,116	△ 1	428	437	△ 9	109	101	8
<b>安芸郡 熊野町</b>	52,086	25,437	26,649	22,364	68	206	152	54	44	30	14
<b>安芸郡 坂町</b>	29,977	14,753	15,224	13,053	5	108	111	△ 3	38	30	8
<b>山県郡</b>	22,519	10,808	11,711	9,449	△ 7	64	56	8	13	28	△ 15
<b>山県郡 安芸太田町</b>	12,499	5,945	6,554	5,250	△ 67	50	118	△ 68	14	13	1
<b>山県郡 北広島町</b>	22,463	10,908	11,555	10,015	△ 53	51	69	△ 18	8	43	△ 35
<b>豊田郡</b>	5,410	2,525	2,885	2,523	△ 22	7	17	△ 10	2	14	△ 12
<b>豊田郡 大崎上島町</b>	17,053	8,383	8,670	7,492	△ 31	44	52	△ 8	6	29	△ 23
<b>世羅郡</b>	6,855	3,507	3,348	3,446	△ 16	12	15	△ 3	2	15	△ 13
<b>世羅郡 世羅町</b>	14,533	6,875	7,658	6,009	△ 26	31	41	△ 10	7	23	△ 16
<b>神石郡</b>	7,840	3,748	4,092	3,281	△ 21	10	20	△ 10	2	13	△ 11
<b>神石郡 神石高原町</b>											

注) 世帯数については、年1回(10月1日現在)のみ調査。

第3表 市区町別推計人口の推移（前年同月との比較）

各年10月1日現在

(単位:人,%)

市区町	令和2年 (A)	令和3年 (B)	令和4年 (C)	人口増減数		人口増減率	
				R4 (C-B=D)	R3 (B-A=E)	R4 (D/B)	R3 (E/A)
<b>広島県</b>	2,799,702	2,779,314	2,759,702	△ 19,612	△ 20,388	△ 0.71	△ 0.73
<b>市部</b>	2,629,459	2,609,400	2,590,930	△ 18,470	△ 20,059	△ 0.71	△ 0.76
<b>郡部</b>	170,243	169,914	168,772	△ 1,142	△ 329	△ 0.67	△ 0.19
広島市	1,200,754	1,196,222	1,191,445	△ 4,777	△ 4,532	△ 0.40	△ 0.38
中区	142,699	143,159	143,277	118	460	0.08	0.32
東区	119,353	118,480	117,879	△ 601	△ 873	△ 0.51	△ 0.73
南区	145,805	144,959	144,288	△ 671	△ 846	△ 0.46	△ 0.58
西区	190,232	189,098	188,115	△ 983	△ 1,134	△ 0.52	△ 0.60
安佐南区	247,020	246,754	246,234	△ 520	△ 266	△ 0.21	△ 0.11
安佐北区	138,979	137,660	136,243	△ 1,417	△ 1,319	△ 1.03	△ 0.95
安芸区	77,103	76,173	75,411	△ 762	△ 930	△ 1.00	△ 1.21
佐伯区	139,563	139,939	139,998	59	376	0.04	0.27
呉市	214,592	210,229	205,888	△ 4,341	△ 4,363	△ 2.06	△ 2.03
竹原市	23,993	23,508	23,016	△ 492	△ 485	△ 2.09	△ 2.02
三原市	90,573	88,900	87,645	△ 1,255	△ 1,673	△ 1.41	△ 1.85
尾道市	131,170	128,857	126,932	△ 1,925	△ 2,313	△ 1.49	△ 1.76
福山市	460,930	458,021	455,277	△ 2,744	△ 2,909	△ 0.60	△ 0.63
府中市	37,655	36,855	36,083	△ 772	△ 800	△ 2.09	△ 2.12
三次市	50,681	49,877	49,075	△ 802	△ 804	△ 1.61	△ 1.59
庄原市	33,633	32,862	32,167	△ 695	△ 771	△ 2.11	△ 2.29
大竹市	26,319	26,035	25,803	△ 232	△ 284	△ 0.89	△ 1.08
東広島市	196,608	196,763	197,765	1,002	155	0.51	0.08
廿日市市	114,173	113,929	113,497	△ 432	△ 244	△ 0.38	△ 0.21
安芸高田市	26,448	26,005	25,406	△ 599	△ 443	△ 2.30	△ 1.67
江田島市	21,930	21,337	20,931	△ 406	△ 593	△ 1.90	△ 2.70
<b>安芸郡</b>	116,207	117,107	117,081	△ 26	900	△ 0.02	0.77
府中町	51,155	52,033	52,086	53	878	0.10	1.72
海田町	29,636	29,852	29,977	125	216	0.42	0.73
熊野町	22,834	22,705	22,519	△ 186	△ 129	△ 0.82	△ 0.56
坂町	12,582	12,517	12,499	△ 18	△ 65	△ 0.14	△ 0.52
<b>山県郡</b>	23,503	22,919	22,463	△ 456	△ 584	△ 1.99	△ 2.48
安芸太田町	5,740	5,550	5,410	△ 140	△ 190	△ 2.52	△ 3.31
北広島町	17,763	17,369	17,053	△ 316	△ 394	△ 1.82	△ 2.22
<b>豊田郡</b>							
大崎上島町	7,158	6,990	6,855	△ 135	△ 168	△ 1.93	△ 2.35
<b>世羅郡</b>							
世羅町	15,125	14,829	14,533	△ 296	△ 296	△ 2.00	△ 1.96
<b>神石郡</b>							
神石高原町	8,250	8,069	7,840	△ 229	△ 181	△ 2.84	△ 2.19

第4表 市区町別推計人口の推移（外国人）（前年同月との比較）

各年10月1日現在

（単位：人、％）

市区町	令和2年 (A)	令和3年 (B)	令和4年 (C)	人口増減数		人口増減率	
				R4 (C-B=D)	R3 (B-A=E)	R4 (D/B)	R3 (E/A)
<b>広島県</b>	52,891	49,964	52,478	2,514	△ 2,927	5.03	△ 5.53
<b>市部</b>	49,961	47,218	49,617	2,399	△ 2,743	5.08	△ 5.49
<b>郡部</b>	2,930	2,746	2,861	115	△ 184	4.19	△ 6.28
広島市	19,625	19,023	19,523	500	△ 602	2.63	△ 3.07
中区	4,336	4,301	4,459	158	△ 35	3.67	△ 0.81
東区	1,841	1,828	1,825	△ 3	△ 13	△ 0.16	△ 0.71
南区	2,159	1,950	2,041	91	△ 209	4.67	△ 9.68
西区	4,503	4,277	4,263	△ 14	△ 226	△ 0.33	△ 5.02
安佐南区	2,226	2,206	2,413	207	△ 20	9.38	△ 0.90
安佐北区	1,928	1,919	1,958	39	△ 9	2.03	△ 0.47
安芸区	1,477	1,340	1,336	△ 4	△ 137	△ 0.30	△ 9.28
佐伯区	1,155	1,202	1,228	26	47	2.16	4.07
呉市	3,130	2,763	2,730	△ 33	△ 367	△ 1.19	△ 11.73
竹原市	235	212	229	17	△ 23	8.02	△ 9.79
三原市	2,188	1,930	2,062	132	△ 258	6.84	△ 11.79
尾道市	2,877	2,585	2,877	292	△ 292	11.30	△ 10.15
福山市	9,649	9,088	9,534	446	△ 561	4.91	△ 5.81
府中市	580	550	595	45	△ 30	8.18	△ 5.17
三次市	663	620	679	59	△ 43	9.52	△ 6.49
庄原市	424	426	463	37	2	8.69	0.47
大竹市	327	316	325	9	△ 11	2.85	△ 3.36
東広島市	7,644	7,221	7,984	763	△ 423	10.57	△ 5.53
廿日市市	1,336	1,265	1,299	34	△ 71	2.69	△ 5.31
安芸高田市	696	714	743	29	18	4.06	2.59
江田島市	587	505	574	69	△ 82	13.66	△ 13.97
<b>安芸郡</b>	1,880	1,809	1,840	31	△ 71	1.71	△ 3.78
府中町	638	624	681	57	△ 14	9.13	△ 2.19
海田町	856	800	801	1	△ 56	0.13	△ 6.54
熊野町	204	201	192	△ 9	△ 3	△ 4.48	△ 1.47
坂町	182	184	166	△ 18	2	△ 9.78	1.10
<b>山県郡</b>	560	463	506	43	△ 97	9.29	△ 17.32
安芸太田町	42	34	50	16	△ 8	47.06	△ 19.05
北広島町	518	429	456	27	△ 89	6.29	△ 17.18
<b>豊田郡</b>							
大崎上島町	146	141	153	12	△ 5	8.51	△ 3.42
<b>世羅郡</b>							
世羅町	256	240	261	21	△ 16	8.75	△ 6.25
<b>神石郡</b>							
神石高原町	88	93	101	8	5	8.60	5.68

第5表-1 年齢(5歳階級)別, 男女別推計人口

(単位:人)

年齢階級	令和4年10月1日現在推計人口								
	総数	男	女	日本人	男	女	外国人	男	女
<b>総数</b>	2,759,702	1,337,755	1,421,947	2,707,224	1,311,249	1,395,975	52,478	26,506	25,972
0～4歳	98,673	50,541	48,132	97,339	49,871	47,468	1,334	670	664
5～9歳	117,577	59,961	57,616	116,283	59,292	56,991	1,293	668	625
10～14歳	126,715	64,722	61,993	125,606	64,184	61,423	1,109	539	570
15～19歳	127,616	65,494	62,122	126,061	64,708	61,353	1,555	786	769
20～24歳	136,418	71,147	65,270	127,245	66,504	60,741	9,173	4,643	4,530
25～29歳	133,875	69,961	63,914	124,332	64,478	59,854	9,543	5,483	4,060
30～34歳	137,622	71,618	66,003	130,322	67,194	63,128	7,299	4,425	2,875
35～39歳	155,383	79,089	76,293	150,336	76,432	73,904	5,047	2,658	2,389
40～44歳	170,446	86,326	84,119	166,735	84,720	82,015	3,710	1,606	2,105
45～49歳	209,312	105,673	103,639	206,591	104,606	101,985	2,721	1,067	1,654
50～54歳	202,778	101,116	101,663	200,150	100,153	99,996	2,629	962	1,666
55～59歳	166,468	82,086	84,382	164,683	81,389	83,294	1,785	697	1,088
60～64歳	159,115	77,671	81,444	157,774	77,055	80,719	1,341	616	725
65～69歳	164,173	79,432	84,742	163,045	78,923	84,122	1,129	509	620
70～74歳	209,025	98,303	110,722	207,958	97,816	110,141	1,067	487	581
75～79歳	165,128	74,273	90,855	164,358	73,927	90,430	770	345	425
80～84歳	127,049	52,920	74,129	126,517	52,711	73,806	532	210	322
85歳以上	152,330	47,420	104,910	151,890	47,287	104,603	440	134	307

注) 各年齢階級別推計人口は、令和4年9月末日現在の住民基本台帳に登録されている年齢別人口の割合を基に算出している。  
このため、各年齢階級別の計と合計(総数)が一致しないものがある。

第5表-2 年齢(5歳階級)別, 男女別推計人口(対前年同月差)

(単位:人)

年齢階級	対前年同月差(過去1年間[令和3年10月～令和4年9月]の人口増減)								
	総数	男	女	日本人	男	女	外国人	男	女
<b>総数</b>	△ 19,612	△ 9,378	△ 10,234	△ 22,126	△ 10,863	△ 11,263	2,514	1,485	1,029
0～4歳	△ 4,390	△ 2,300	△ 2,090	△ 4,381	△ 2,296	△ 2,085	△ 9	△ 4	△ 5
5～9歳	△ 2,790	△ 1,331	△ 1,459	△ 2,852	△ 1,368	△ 1,485	62	36	26
10～14歳	△ 821	△ 486	△ 334	△ 875	△ 512	△ 363	54	26	28
15～19歳	△ 712	△ 363	△ 349	△ 1,158	△ 589	△ 568	446	226	219
20～24歳	△ 865	△ 533	△ 333	△ 1,496	△ 797	△ 699	630	264	366
25～29歳	△ 1,267	△ 568	△ 699	△ 1,742	△ 876	△ 866	475	308	167
30～34歳	△ 4,084	△ 1,823	△ 2,261	△ 4,219	△ 1,974	△ 2,245	135	151	△ 16
35～39歳	△ 2,893	△ 1,416	△ 1,477	△ 2,995	△ 1,573	△ 1,422	101	156	△ 55
40～44歳	△ 5,334	△ 2,434	△ 2,900	△ 5,616	△ 2,610	△ 3,006	282	176	107
45～49歳	△ 6,810	△ 3,392	△ 3,418	△ 6,862	△ 3,454	△ 3,409	52	61	△ 9
50～54歳	5,511	2,691	2,820	5,423	2,663	2,760	88	28	60
55～59歳	5,134	2,696	2,438	5,052	2,697	2,355	82	△ 1	83
60～64歳	296	205	91	201	155	46	95	50	44
65～69歳	△ 6,937	△ 3,333	△ 3,604	△ 6,904	△ 3,308	△ 3,596	△ 32	△ 25	△ 7
70～74歳	△ 12,558	△ 6,201	△ 6,358	△ 12,554	△ 6,200	△ 6,354	△ 4	△ 1	△ 3
75～79歳	9,958	5,163	4,795	9,930	5,145	4,785	28	18	10
80～84歳	5,250	2,318	2,932	5,251	2,324	2,927	△ 1	△ 6	5
85歳以上	3,700	1,729	1,971	3,670	1,708	1,962	31	21	9



第6表 市区町別、年齢(5歳階級)別推計人口

令和4年10月1日現在

(単位:人)

市区町	総数	0～4歳	5～9歳	10～14歳	15～19歳	20～24歳	25～29歳	30～34歳	35～39歳	40～44歳	45～49歳	50～54歳	55～59歳	60～64歳	65～69歳	70～74歳	75～79歳	80～84歳	85歳以上
<b>広島県</b>	2,759,702	98,673	117,577	126,715	127,616	136,418	133,875	137,622	155,383	170,446	209,312	202,778	166,468	159,115	164,173	209,025	165,128	127,049	152,330
<b>広島市</b>	1,191,445	45,622	52,932	56,781	56,744	61,837	62,846	63,609	71,113	78,606	96,801	94,225	74,854	66,073	64,125	81,010	64,275	47,785	52,207
中区	143,277	5,092	5,360	5,047	5,269	7,796	9,602	9,103	9,459	10,035	11,728	11,628	9,158	8,165	7,622	9,345	7,126	5,396	6,347
中東区	117,879	4,482	5,334	5,641	5,563	5,675	5,733	5,862	6,782	7,543	9,098	9,241	8,086	7,025	6,579	7,972	6,673	5,036	5,555
南区	144,288	5,341	6,329	6,636	6,819	8,003	7,897	7,785	8,724	9,625	12,032	11,531	9,288	8,211	7,583	9,168	7,409	5,485	6,424
西区	188,115	7,086	7,890	8,624	8,532	10,135	11,124	10,840	11,878	12,797	15,556	15,194	12,515	10,579	10,017	11,808	8,969	6,770	7,802
安佐南区	246,234	11,087	12,863	14,105	13,726	13,617	13,301	13,411	15,171	17,265	21,738	20,649	14,409	11,499	10,519	13,972	11,622	8,603	8,676
安佐北区	136,243	3,958	5,079	6,049	6,214	6,053	5,120	5,493	6,675	7,570	10,063	9,966	8,069	8,334	9,309	12,761	10,262	7,487	7,781
安芸区	75,411	2,637	3,179	3,722	3,884	4,106	3,987	3,808	3,952	4,634	5,787	6,030	4,993	4,096	3,879	5,319	4,436	3,436	3,525
佐伯区	139,998	5,940	6,898	6,957	6,737	6,453	6,081	7,307	8,474	9,138	10,799	9,986	8,335	8,164	8,616	10,666	7,777	5,572	6,097
呉市	205,888	5,628	7,216	8,383	8,930	9,696	8,420	8,443	9,496	11,102	14,458	14,989	12,510	12,255	12,911	18,007	15,994	12,646	14,805
竹原市	23,016	508	623	792	888	851	804	724	888	1,123	1,510	1,531	1,485	1,522	1,714	2,378	1,988	1,605	2,083
三原市	87,645	2,425	3,413	3,846	3,798	3,746	3,372	3,576	4,294	4,831	6,174	5,932	5,175	5,569	6,315	7,884	6,013	4,649	6,632
尾道市	126,932	3,506	4,555	5,224	5,336	5,374	4,916	5,470	6,455	6,946	8,510	8,383	7,334	8,178	8,998	11,423	9,297	7,363	9,666
福山市	455,277	17,185	20,029	21,506	21,327	23,253	22,603	23,128	26,250	28,491	34,598	32,490	26,354	25,584	27,433	34,443	26,445	20,848	23,308
府中市	36,083	797	1,231	1,410	1,580	1,542	1,305	1,313	1,605	1,757	2,504	2,565	2,236	2,331	2,627	3,420	2,649	2,244	2,968
三次市	49,075	1,600	1,913	2,153	2,148	1,906	1,946	2,055	2,455	2,662	3,425	3,013	2,697	3,226	3,583	4,323	3,159	2,511	4,302
庄原市	32,167	813	1,084	1,269	1,299	1,148	1,045	1,119	1,320	1,558	1,850	1,717	1,598	2,167	2,605	3,221	2,331	2,045	3,978
大竹市	25,803	801	971	998	1,035	1,194	1,129	1,201	1,359	1,328	1,633	1,780	1,518	1,559	1,783	2,261	1,868	1,479	1,906
東広島市	197,765	8,065	9,598	10,150	9,943	11,681	11,328	11,546	12,201	13,023	15,049	14,115	11,457	10,898	10,502	13,012	9,921	7,069	8,206
廿日市市	113,497	4,234	5,281	5,183	5,107	5,016	4,777	5,322	6,592	7,013	8,093	7,709	6,731	7,081	7,835	9,433	6,872	4,948	6,267
安芸高田市	25,406	590	837	1,003	1,074	1,055	971	910	1,090	1,315	1,630	1,562	1,388	1,675	1,937	2,523	1,902	1,436	2,509
江田島市	20,931	419	553	584	638	838	755	835	876	1,030	1,200	1,238	1,159	1,351	1,638	2,297	1,894	1,536	2,089
<b>安芸郡</b>	117,081	5,313	5,721	5,537	5,335	5,353	5,985	6,701	7,318	7,352	8,853	8,725	7,152	6,142	6,061	8,132	6,690	5,533	5,178
府中町	52,086	2,468	2,709	2,472	2,299	2,332	2,771	3,152	3,476	3,405	3,989	3,882	3,393	2,901	2,761	3,168	2,584	2,164	2,159
海田町	29,977	1,547	1,535	1,383	1,356	1,447	1,823	2,048	2,088	1,985	2,298	2,207	1,712	1,449	1,398	1,940	1,490	1,150	1,119
熊野町	22,519	768	913	1,042	1,044	953	846	895	1,098	1,212	1,622	1,718	1,327	1,134	1,254	2,059	1,846	1,598	1,191
坂町	12,499	529	564	640	637	621	545	605	656	751	943	918	721	658	648	965	769	621	709
<b>山県郡</b>	22,463	541	729	831	917	934	821	775	913	1,024	1,413	1,329	1,222	1,473	1,737	2,242	1,603	1,354	2,606
安芸太田町	5,410	94	169	148	191	151	124	131	195	185	287	278	288	363	451	610	471	434	839
北広島町	17,053	447	560	683	725	783	697	644	718	838	1,125	1,051	933	1,110	1,286	1,632	1,132	919	1,768
<b>豊田郡</b>	6,855	103	155	250	668	229	196	189	209	244	320	353	354	390	469	704	647	535	840
大崎上島町	6,855	103	155	250	668	229	196	189	209	244	320	353	354	390	469	704	647	535	840
<b>世羅郡</b>	14,533	376	518	553	602	510	455	452	654	731	863	765	832	1,053	1,211	1,451	1,011	912	1,584
世羅町	14,533	376	518	553	602	510	455	452	654	731	863	765	832	1,053	1,211	1,451	1,011	912	1,584
<b>神石郡</b>	7,840	148	217	261	247	256	201	255	295	309	428	357	411	587	690	861	568	553	1,196
神石高原町	7,840	148	217	261	247	256	201	255	295	309	428	357	411	587	690	861	568	553	1,196

注) 各年齢階級別の推計人口は、令和4年9月末日現在の住民基本台帳に登録されている年齢別人口の割合を基に算出している。このため、各年齢階級別の計と合計(総数)が一致しないものがある。

年 月	総数						
	人口増減	転入	転出	社会増減	出生	死亡	自然増減
H29・10	△ 7,457	126,553	126,745	776	22,582	30,815	△ 8,233
11	△ 7,189	127,336	127,094	1,214	22,456	30,859	△ 8,403
12	△ 7,486	127,452	127,342	1,085	22,379	30,950	△ 8,571
H30・1	△ 7,646	127,351	127,391	916	22,418	30,980	△ 8,562
2	△ 7,752	127,860	127,922	909	22,423	31,084	△ 8,661
3	△ 8,196	127,596	127,958	601	22,368	31,165	△ 8,797
4	△ 7,760	125,517	125,365	1,140	22,296	31,196	△ 8,900
5	△ 8,600	124,906	125,681	199	22,326	31,125	△ 8,799
6	△ 9,199	124,663	125,812	△ 182	22,242	31,259	△ 9,017
7	△ 9,087	124,409	125,420	△ 41	22,169	31,215	△ 9,046
8	△ 9,061	125,022	125,594	391	22,123	31,575	△ 9,452
9	△ 9,177	125,260	125,874	360	22,119	31,656	△ 9,537
10	△ 9,143	125,550	126,000	514	21,950	31,607	△ 9,657
11	△ 9,537	126,205	126,848	324	21,959	31,820	△ 9,861
12	△ 9,469	126,791	127,475	279	21,946	31,694	△ 9,748
H31・1	△ 9,267	127,143	127,570	543	21,724	31,534	△ 9,810
2	△ 9,483	126,696	127,232	431	21,572	31,486	△ 9,914
3	△ 8,997	127,399	127,513	860	21,412	31,269	△ 9,857
4	△ 9,347	127,998	128,297	643	21,142	31,132	△ 9,990
R元・5	△ 9,517	128,078	128,227	814	21,002	31,333	△ 10,331
6	△ 9,704	128,570	128,751	790	20,950	31,444	△ 10,494
7	△ 9,988	128,949	129,343	588	20,800	31,376	△ 10,576
8	△ 10,147	129,694	130,404	265	20,788	31,200	△ 10,412
9	△ 10,587	129,150	130,146	△ 31	20,613	31,169	△ 10,556
10	△ 11,007	129,621	130,791	△ 202	20,677	31,482	△ 10,805
11	△ 11,093	129,198	130,483	△ 318	20,564	31,339	△ 10,775
12	△ 10,596	129,101	129,717	363	20,333	31,292	△ 10,959
R2・1	△ 10,798	129,622	130,361	228	20,359	31,385	△ 11,026
2	△ 10,514	130,022	130,571	417	20,316	31,247	△ 10,931
3	△ 10,204	129,954	130,289	628	20,261	31,093	△ 10,832
4	△ 10,020	130,129	130,298	800	20,344	31,164	△ 10,820
5	△ 10,699	129,398	130,335	37	20,526	31,262	△ 10,736
6	△ 11,090	125,740	127,266	△ 561	20,122	30,651	△ 10,529
7	△ 11,289	124,797	126,401	△ 651	20,227	30,865	△ 10,638
8	△ 11,490	122,062	123,924	△ 894	20,183	30,779	△ 10,596
9	△ 11,592	120,826	122,704	△ 917	20,067	30,742	△ 10,675
10	△ 12,155	119,072	121,688	△ 1,646	20,021	30,530	△ 10,509
11	△ 13,723	116,513	120,551	△ 3,150	19,910	30,483	△ 10,573
12	△ 14,340	115,732	120,335	△ 3,809	19,936	30,467	△ 10,531
R3・1	△ 13,757	115,723	119,610	△ 3,167	19,946	30,536	△ 10,590
2	△ 13,902	115,552	119,271	△ 3,072	19,686	30,516	△ 10,830
3	△ 14,924	114,826	119,104	△ 3,712	19,477	30,689	△ 11,212
4	△ 15,341	114,980	119,468	△ 4,005	19,498	30,834	△ 11,336
5	△ 17,081	112,798	118,827	△ 5,630	19,372	30,823	△ 11,451
6	△ 18,049	113,468	120,097	△ 6,305	19,464	31,208	△ 11,744
7	△ 19,068	113,206	120,621	△ 7,178	19,352	31,242	△ 11,890
8	△ 19,757	113,048	120,924	△ 7,718	19,249	31,288	△ 12,039
9	△ 19,862	112,929	120,614	△ 7,601	19,275	31,536	△ 12,261
10	△ 20,388	112,198	120,068	△ 7,870	19,210	31,728	△ 12,518
11	△ 20,937	111,369	119,879	△ 8,510	19,089	31,516	△ 12,427
12	△ 21,989	110,937	120,056	△ 9,119	19,095	31,965	△ 12,870
R4・1	△ 23,780	108,930	119,637	△ 10,707	18,943	32,016	△ 13,073
2	△ 25,377	107,297	119,379	△ 12,082	18,987	32,282	△ 13,295
3	△ 25,860	106,428	118,656	△ 12,228	19,045	32,677	△ 13,632
4	△ 25,794	106,307	118,129	△ 11,822	18,850	32,822	△ 13,972
5	△ 24,054	107,610	117,501	△ 9,891	18,588	32,751	△ 14,163
6	△ 21,671	111,994	119,080	△ 7,086	18,515	33,100	△ 14,585
7	△ 20,030	114,564	119,741	△ 5,177	18,376	33,229	△ 14,853
8	△ 19,825	115,559	120,389	△ 4,830	18,139	33,134	△ 14,995
9	△ 20,191	116,901	121,686	△ 4,785	18,209	33,615	△ 15,406
10	△ 19,612	118,360	122,294	△ 3,934	18,277	33,955	△ 15,678

注1) 人口増減及び社会増減は、国勢調査結果に基づき補正を行っている。

2) 社会増減は人口増減－自然増減。このため、転入－転出は社会増減と必ずしも一致しない。

(参考) 人口増減(対前年同月差)の推移[日本人、外国人]

(単位:人)

年月	日本人							外国人						
	人口増減	転入	転出	社会増減	出生	死亡	自然増減	人口増減	転入	転出	社会増減	出生	死亡	自然増減
H29・10	△ 11,151	107,531	110,437	△ 2,803	22,308	30,656	△ 8,348	3,694	19,022	16,308	3,579	274	159	115
11	△ 11,020	108,029	110,636	△ 2,503	22,185	30,702	△ 8,517	3,831	19,307	16,458	3,717	271	157	114
12	△ 11,423	107,719	110,564	△ 2,735	22,102	30,790	△ 8,688	3,937	19,733	16,778	3,820	277	160	117
H30・1	△ 11,452	107,466	110,345	△ 2,780	22,146	30,818	△ 8,672	3,806	19,885	17,046	3,696	272	162	110
2	△ 11,608	107,647	110,580	△ 2,829	22,142	30,921	△ 8,779	3,856	20,213	17,342	3,738	281	163	118
3	△ 11,808	107,482	110,499	△ 2,914	22,098	30,992	△ 8,894	3,612	20,114	17,459	3,515	270	173	97
4	△ 11,213	105,824	108,147	△ 2,209	22,021	31,025	△ 9,004	3,453	19,693	17,218	3,349	275	171	104
5	△ 11,858	105,572	108,626	△ 2,949	22,044	30,953	△ 8,909	3,258	19,334	17,055	3,148	282	172	110
6	△ 12,230	105,517	108,721	△ 3,098	21,960	31,092	△ 9,132	3,031	19,146	17,091	2,916	282	167	115
7	△ 12,119	105,397	108,446	△ 2,943	21,875	31,051	△ 9,176	3,032	19,012	16,974	2,902	294	164	130
8	△ 12,445	105,559	108,538	△ 2,880	21,848	31,413	△ 9,565	3,384	19,463	17,056	3,271	275	162	113
9	△ 12,829	105,358	108,637	△ 3,171	21,844	31,502	△ 9,658	3,652	19,902	17,237	3,531	275	154	121
10	△ 12,890	105,245	108,465	△ 3,117	21,680	31,453	△ 9,773	3,747	20,305	17,535	3,631	270	154	116
11	△ 13,441	105,264	108,833	△ 3,464	21,689	31,666	△ 9,977	3,904	20,941	18,015	3,788	270	154	116
12	△ 13,340	105,583	109,153	△ 3,471	21,667	31,536	△ 9,869	3,871	21,208	18,322	3,750	279	158	121
H31・1	△ 13,367	105,510	109,040	△ 3,424	21,443	31,386	△ 9,943	4,100	21,633	18,530	3,967	281	148	133
2	△ 13,676	104,890	108,636	△ 3,640	21,294	31,330	△ 10,036	4,193	21,806	18,596	4,071	278	156	122
3	△ 13,626	105,131	108,857	△ 3,621	21,116	31,121	△ 10,005	4,629	22,268	18,656	4,481	296	148	148
4	△ 14,367	104,818	109,141	△ 4,235	20,852	30,984	△ 10,132	5,020	23,180	19,156	4,878	290	148	142
R元・5	△ 15,009	103,971	108,605	△ 4,531	20,709	31,187	△ 10,478	5,492	24,107	19,622	5,345	293	146	147
6	△ 15,475	103,969	108,906	△ 4,833	20,659	31,301	△ 10,642	5,771	24,601	19,845	5,623	291	143	148
7	△ 15,723	104,251	109,361	△ 5,003	20,512	31,232	△ 10,720	5,735	24,698	19,982	5,591	288	144	144
8	△ 15,647	104,926	110,126	△ 5,090	20,503	31,060	△ 10,557	5,500	24,768	20,278	5,355	285	140	145
9	△ 16,067	104,300	109,754	△ 5,353	20,316	31,030	△ 10,714	5,480	24,850	20,392	5,322	297	139	158
10	△ 15,954	104,840	109,925	△ 4,982	20,371	31,343	△ 10,972	4,947	24,781	20,866	4,780	306	139	167
11	△ 16,222	104,381	109,761	△ 5,279	20,253	31,196	△ 10,943	5,129	24,817	20,722	4,961	311	143	168
12	△ 16,185	103,909	109,082	△ 5,066	20,034	31,153	△ 11,119	5,589	25,192	20,635	5,429	299	139	160
R2・1	△ 16,285	104,141	109,357	△ 5,111	20,061	31,235	△ 11,174	5,487	25,481	21,004	5,339	298	150	148
2	△ 16,057	104,423	109,488	△ 4,966	20,019	31,110	△ 11,091	5,543	25,599	21,083	5,383	297	137	160
3	△ 15,991	104,026	109,138	△ 5,009	19,975	30,957	△ 10,982	5,787	25,928	21,151	5,637	286	136	150
4	△ 15,176	104,561	108,886	△ 4,220	20,058	31,014	△ 10,956	5,156	25,568	21,412	5,020	286	150	136
5	△ 14,412	105,510	109,160	△ 3,545	20,241	31,108	△ 10,867	3,713	23,888	21,175	3,582	285	154	131
6	△ 14,044	103,347	106,854	△ 3,403	19,849	30,490	△ 10,641	2,954	22,393	20,412	2,842	273	161	112
7	△ 14,052	103,482	106,884	△ 3,305	19,958	30,705	△ 10,747	2,763	21,315	19,517	2,654	269	160	109
8	△ 13,820	102,331	105,529	△ 3,096	19,896	30,620	△ 10,724	2,330	19,731	18,395	2,202	287	159	128
9	△ 13,375	102,515	105,205	△ 2,591	19,786	30,570	△ 10,784	1,783	18,311	17,499	1,674	281	172	109
10	△ 13,100	102,694	105,289	△ 2,491	19,748	30,357	△ 10,609	945	16,378	16,399	845	273	173	100
11	△ 13,196	102,292	104,912	△ 2,523	19,640	30,313	△ 10,673	△ 527	14,221	15,639	△ 627	270	170	100
12	△ 13,318	102,454	105,211	△ 2,675	19,653	30,296	△ 10,643	△ 1,022	13,278	15,124	△ 1,134	283	171	112
R3・1	△ 13,347	102,244	104,951	△ 2,634	19,657	30,370	△ 10,713	△ 410	13,479	14,659	△ 533	289	166	123
2	△ 13,652	101,645	104,425	△ 2,709	19,403	30,346	△ 10,943	△ 250	13,907	14,846	△ 363	283	170	113
3	△ 14,181	101,390	104,303	△ 2,853	19,189	30,517	△ 11,328	△ 743	13,436	14,801	△ 859	288	172	116
4	△ 13,955	102,502	105,043	△ 2,490	19,206	30,671	△ 11,465	△ 1,386	12,478	14,425	△ 1,515	292	163	129
5	△ 15,241	100,695	104,408	△ 3,672	19,091	30,660	△ 11,569	△ 1,840	12,103	14,419	△ 1,958	281	163	118
6	△ 16,092	101,294	105,547	△ 4,220	19,174	31,046	△ 11,872	△ 1,957	12,174	14,550	△ 2,085	290	162	128
7	△ 16,540	101,085	105,630	△ 4,520	19,058	31,078	△ 12,020	△ 2,528	12,121	14,991	△ 2,658	294	164	130
8	△ 17,044	100,973	105,876	△ 4,888	18,961	31,117	△ 12,156	△ 2,713	12,075	15,048	△ 2,830	288	171	117
9	△ 17,106	100,849	105,585	△ 4,725	18,990	31,371	△ 12,381	△ 2,756	12,080	15,029	△ 2,876	285	165	120
10	△ 17,461	100,146	104,967	△ 4,821	18,923	31,563	△ 12,640	△ 2,927	12,052	15,101	△ 3,049	287	165	122
11	△ 17,771	99,553	104,765	△ 5,212	18,790	31,349	△ 12,559	△ 3,166	11,816	15,114	△ 3,298	299	167	132
12	△ 18,149	99,784	104,949	△ 5,165	18,813	31,797	△ 12,984	△ 3,840	11,153	15,107	△ 3,954	282	168	114
R4・1	△ 18,538	99,424	104,792	△ 5,368	18,669	31,839	△ 13,170	△ 5,242	9,506	14,845	△ 5,339	274	177	97
2	△ 18,889	99,623	105,120	△ 5,497	18,711	32,103	△ 13,392	△ 6,488	7,674	14,259	△ 6,585	276	179	97
3	△ 19,131	99,609	105,031	△ 5,422	18,782	32,491	△ 13,709	△ 6,729	6,819	13,625	△ 6,806	263	186	77
4	△ 19,701	99,111	104,764	△ 5,653	18,587	32,635	△ 14,048	△ 6,093	7,196	13,365	△ 6,169	263	187	76
5	△ 20,668	97,835	104,262	△ 6,427	18,324	32,565	△ 14,241	△ 3,386	9,775	13,239	△ 3,464	264	186	78
6	△ 20,839	98,359	104,545	△ 6,186	18,258	32,911	△ 14,653	△ 832	13,635	14,535	△ 900	257	189	68
7	△ 20,884	98,184	104,163	△ 5,979	18,125	33,030	△ 14,905	854	16,380	15,578	802	251	199	52
8	△ 21,064	97,633	103,656	△ 6,023	17,893	32,934	△ 15,041	1,239	17,926	16,733	1,193	246	200	46
9	△ 21,786	97,885	104,211	△ 6,326	17,949	33,409	△ 15,460	1,595	19,016	17,475	1,541	260	206	54
10	△ 22,126	97,969	104,368	△ 6,399	18,020	33,747	△ 15,727	2,514	20,391	17,926	2,465	257	208	49

注1) 人口増減及び社会増減は、国勢調査結果に基づき補正を行っている。

2) 社会増減は人口増減-自然増減。このため、転入-転出は社会増減と必ずしも一致しない。



(参考)

## グラフで見る 市区町人口，人口増減の推移

○広島県 .....	P12
○各市区町	
広島市 .....	P13
中区 .....	P14
東区 .....	P15
南区 .....	P16
西区 .....	P17
安佐南区 .....	P18
安佐北区 .....	P19
安芸区 .....	P20
佐伯区 .....	P21
呉市 .....	P22
竹原市 .....	P23
三原市 .....	P24
尾道市 .....	P25
福山市 .....	P26
府中市 .....	P27
三次市 .....	P28
庄原市 .....	P29
大竹市 .....	P30
東広島市 .....	P31
廿日市市 .....	P32
安芸高田市 .....	P33
江田島市 .....	P34
府中町 .....	P35
海田町 .....	P36
熊野町 .....	P37
坂町 .....	P38
安芸太田町 .....	P39
北広島町 .....	P40
大崎上島町 .....	P41
世羅町 .....	P42
神石高原町 .....	P43

## 市区町別 推計人口の推移（平成22年10月1日～）

### 広島県

H22国勢調査時の人口	R4.10.1現在の人口	H22国勢調査後の増減数	H22国勢調査後の増減率
2,860,750人	2,759,702人	△ 101,048人	△3.53%

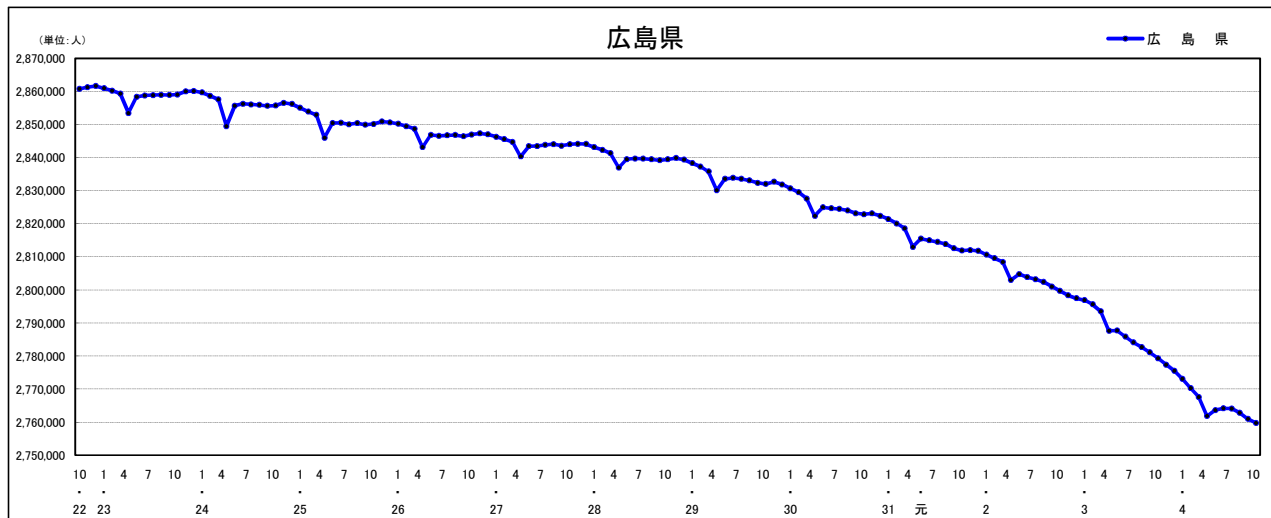

### 人口増減（対前年同月差）の推移 [社会増減, 自然増減別]（平成22年10月～）

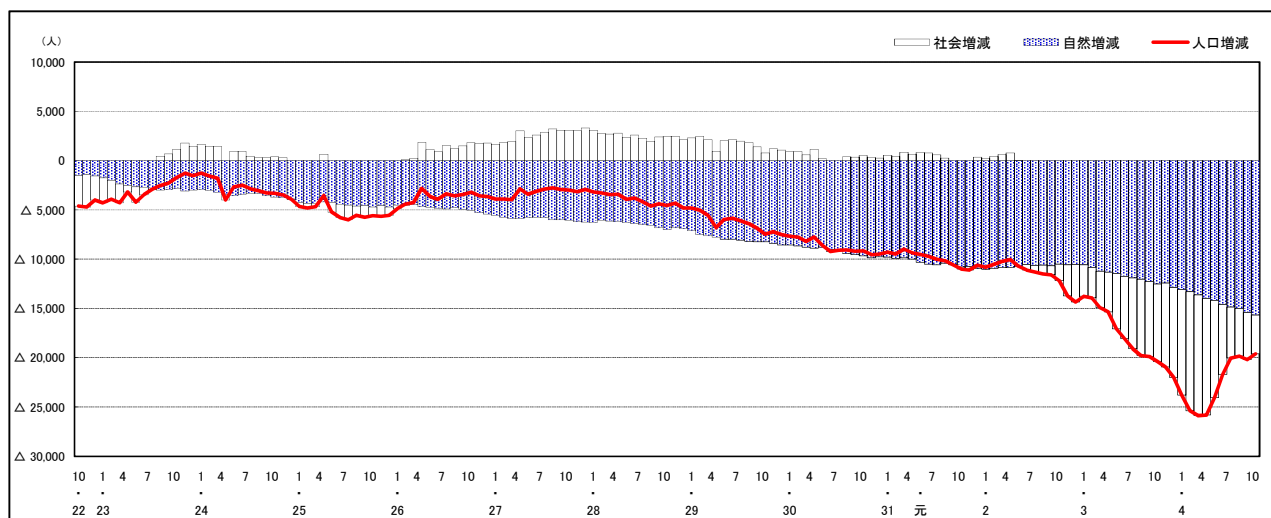

### 人口増減（対前年同月差）の推移 [日本人, 外国人別]（平成22年10月～）

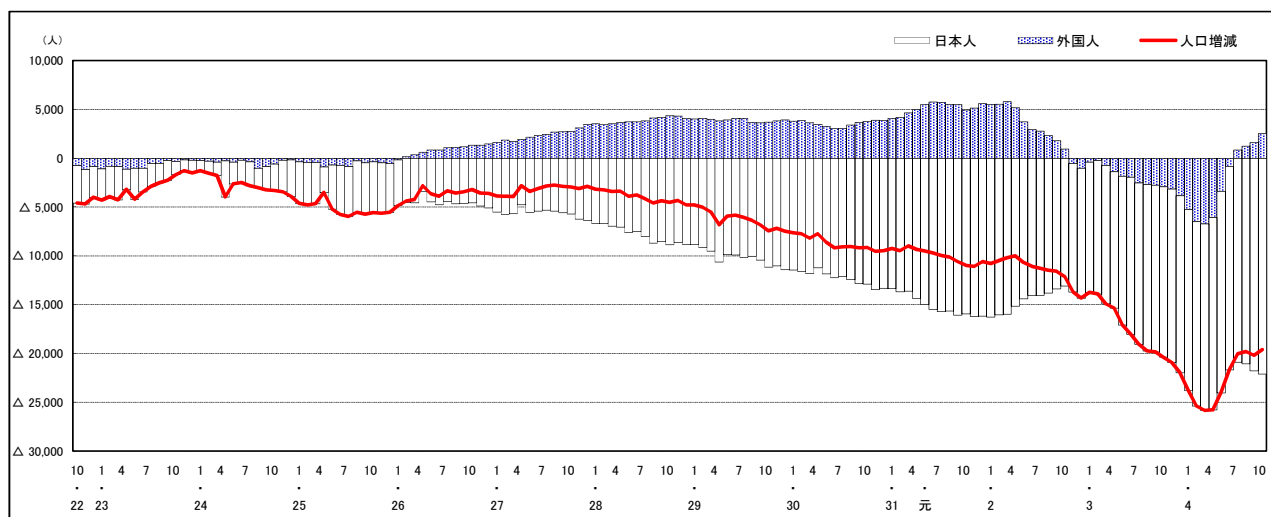

注) 国勢調査結果による推計人口の補正を行っており, 社会増減は人口増減から自然増減を差し引いて算出している。

## 市区町別 推計人口の推移（平成22年10月1日～）

### 広島市

H22国勢調査時の人口	R4.10.1現在の人口	H22国勢調査後の増減数	H22国勢調査後の増減率
1,173,843人	1,191,445人	17,602人	1.50%



### 人口増減（対前年同月差）の推移 [社会増減, 自然増減別]（平成22年10月～）

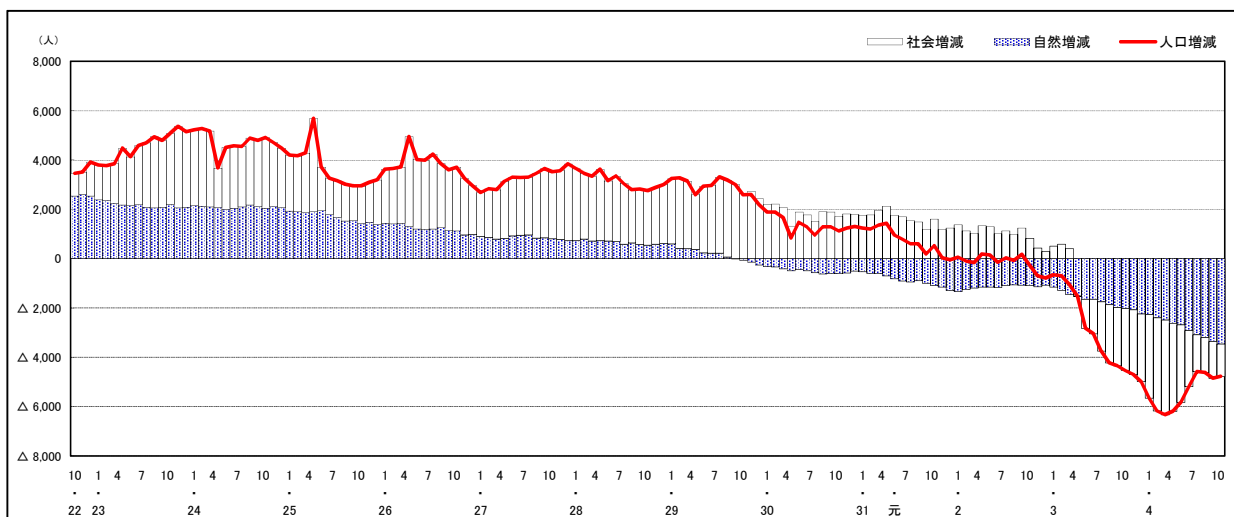

### 人口増減（対前年同月差）の推移 [日本人, 外国人別]（平成22年10月～）

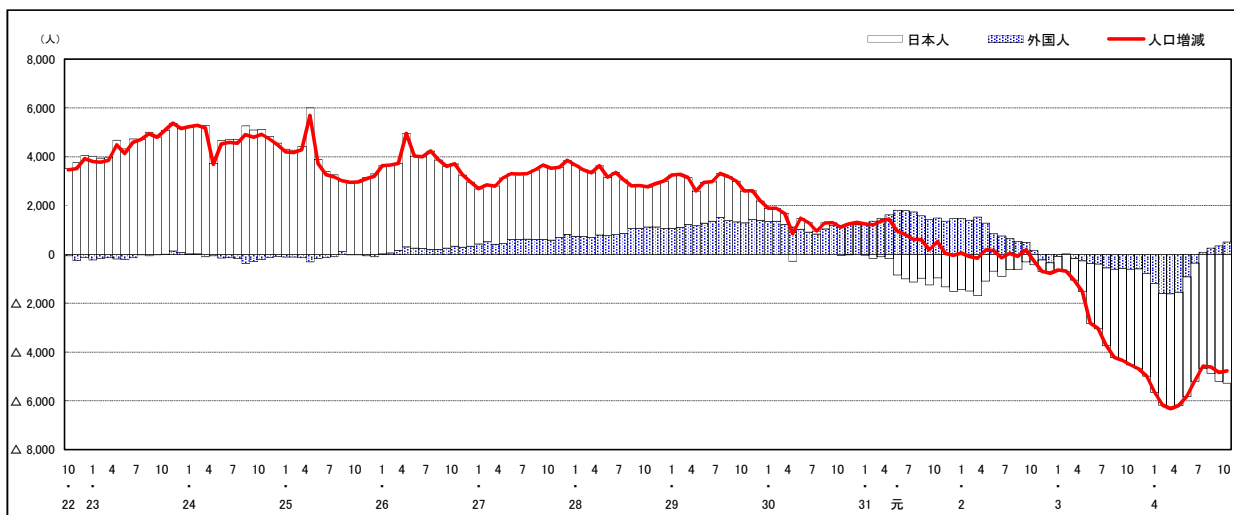

注) 国勢調査結果による推計人口の補正を行っており, 社会増減は人口増減から自然増減を差し引いて算出している。

## 市区町別 推計人口の推移（平成22年10月1日～）

中 区

H22国勢調査時の人口	R4.10.1現在の人口	H22国勢調査後の増減数	H22国勢調査後の増減率
130,482人	143,277人	12,795人	9.81%

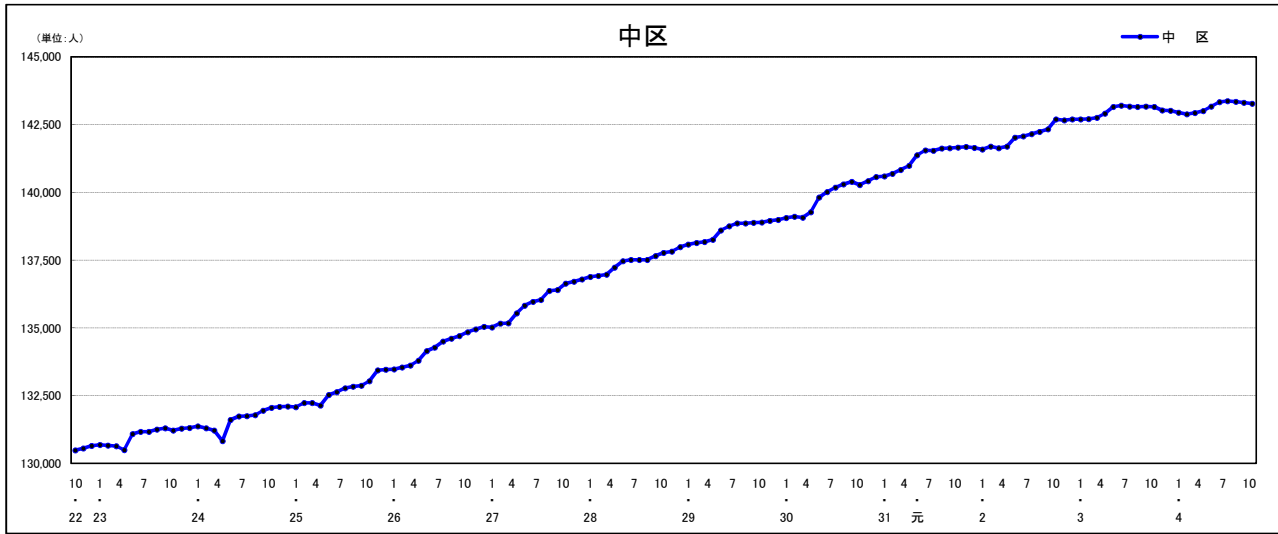

### 人口増減（対前年同月差）の推移【社会増減，自然増減別】（平成22年10月～）

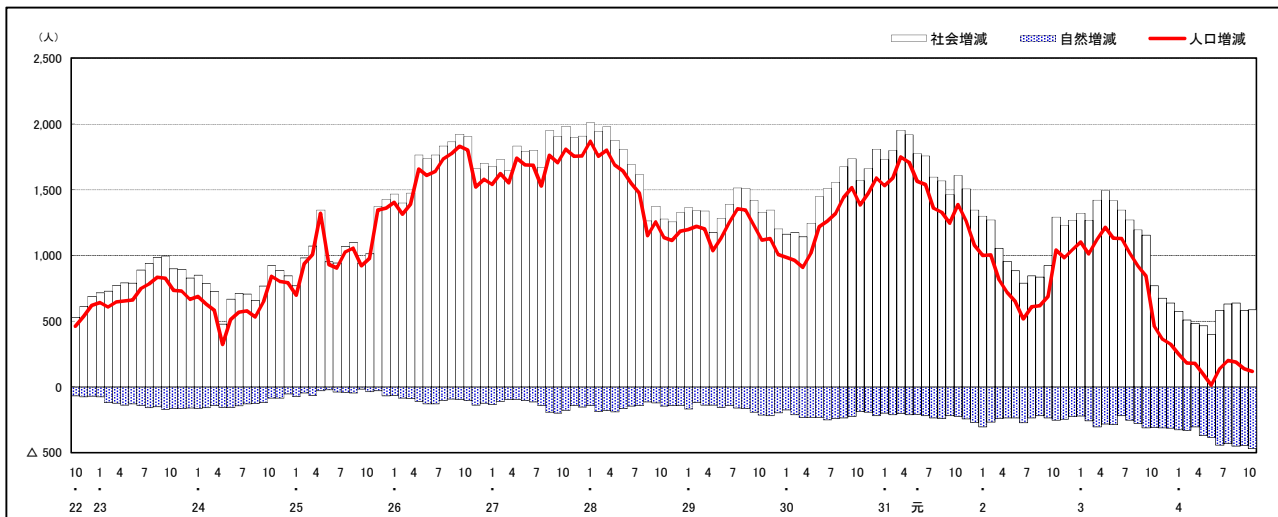

### 人口増減（対前年同月差）の推移【日本人，外国人別】（平成22年10月～）

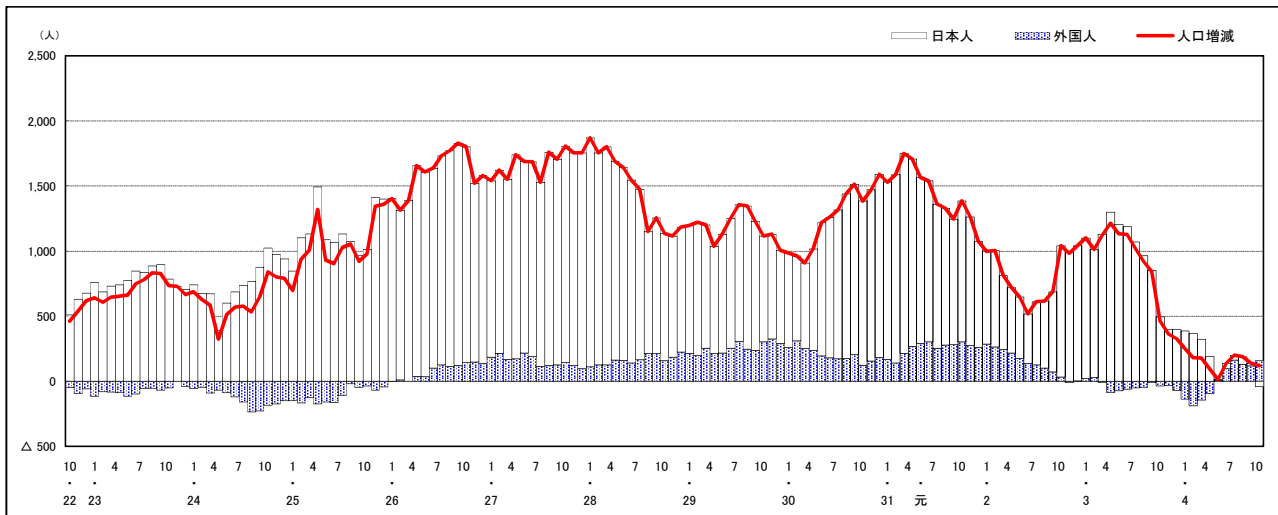

注) 国勢調査結果による推計人口の補正を行っており，社会増減は人口増減から自然増減を差し引いて算出している。



## 市区町別 推計人口の推移 (平成22年10月1日～)

東 区

H22国勢調査時の人口	R4.10.1現在の人口	H22国勢調査後の増減数	H22国勢調査後の増減率
120,751人	117,879人	△ 2,872人	△ 2.38%

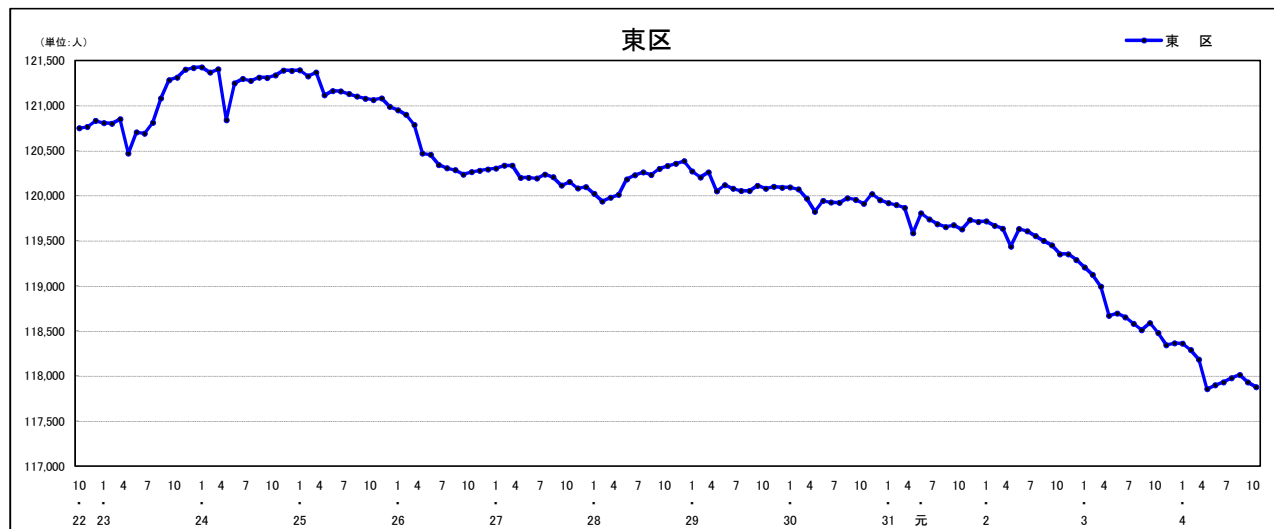

### 人口増減 (対前年同月差) の推移 [社会増減, 自然増減別] (平成22年10月～)

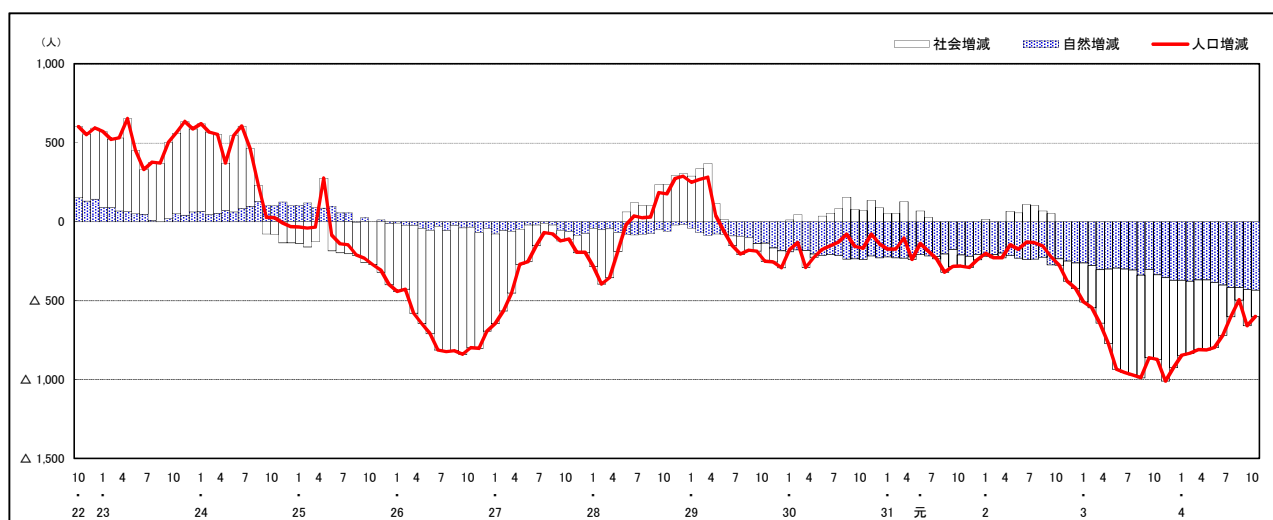

### 人口増減 (対前年同月差) の推移 [日本人, 外国人別] (平成22年10月～)

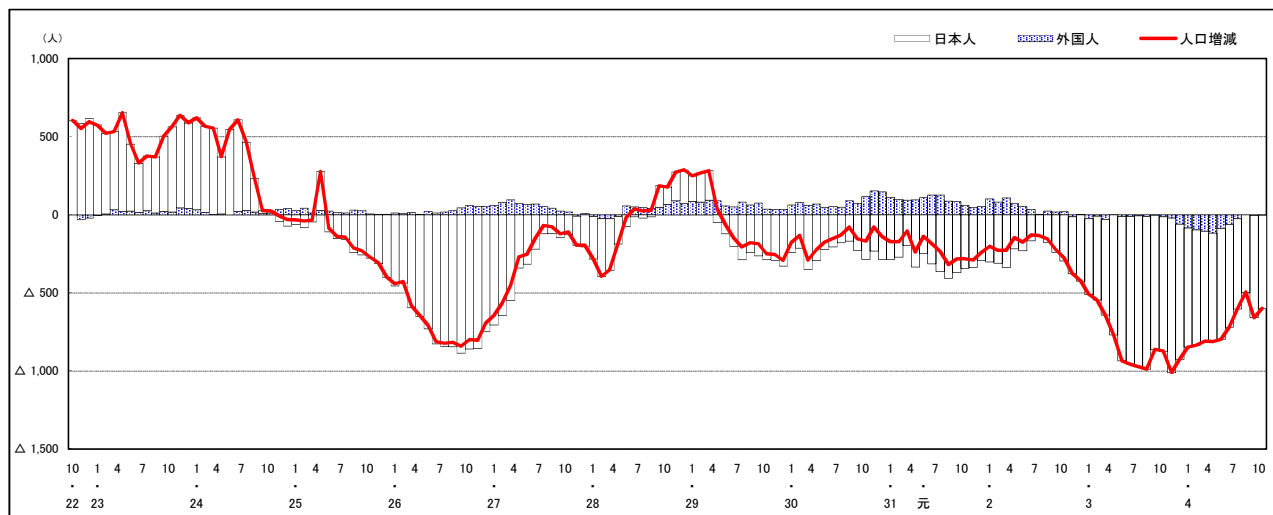

注) 国勢調査結果による推計人口の補正を行っており, 社会増減は人口増減から自然増減を差し引いて算出している。

## 市区町別 推計人口の推移（平成22年10月1日～）

南区

H22国勢調査時の人口	R4.10.1現在の人口	H22国勢調査後の増減数	H22国勢調査後の増減率
138,190人	144,288人	6,098人	4.41%

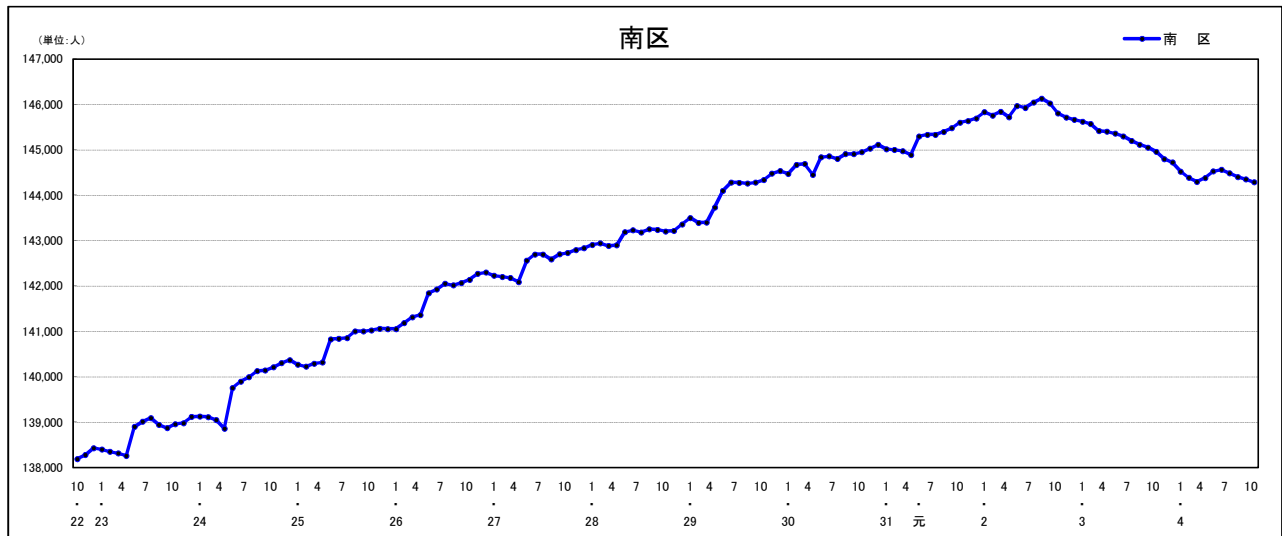

### 人口増減（対前年同月差）の推移 [社会増減, 自然増減別]（平成22年10月～）

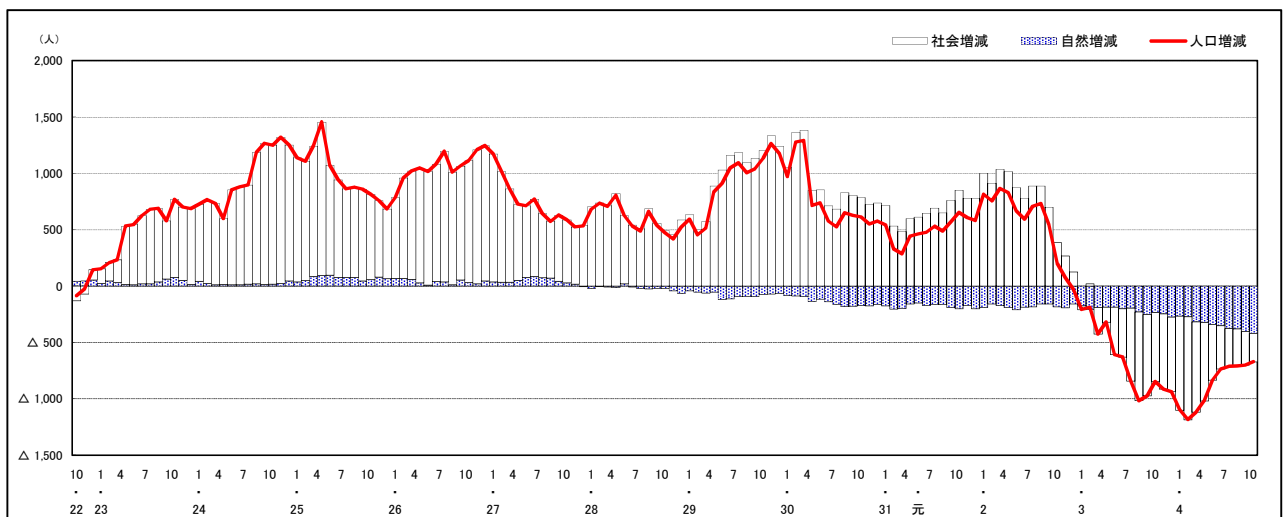

### 人口増減（対前年同月差）の推移 [日本人, 外国人別]（平成22年10月～）

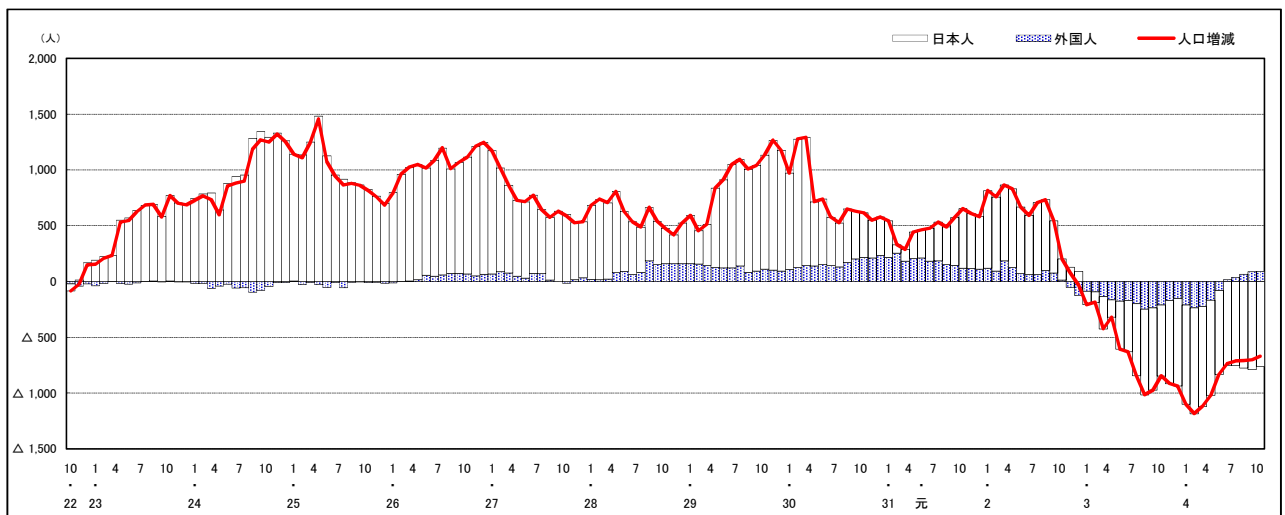

注) 国勢調査結果による推計人口の補正を行っており, 社会増減は人口増減から自然増減を差し引いて算出している。

# 市区町別 推計人口の推移 (平成22年10月1日～)

西 区

H22国勢調査時の人口	R4.10.1現在の人口	H22国勢調査後の増減数	H22国勢調査後の増減率
186,985人	188,115人	1,130人	0.60%

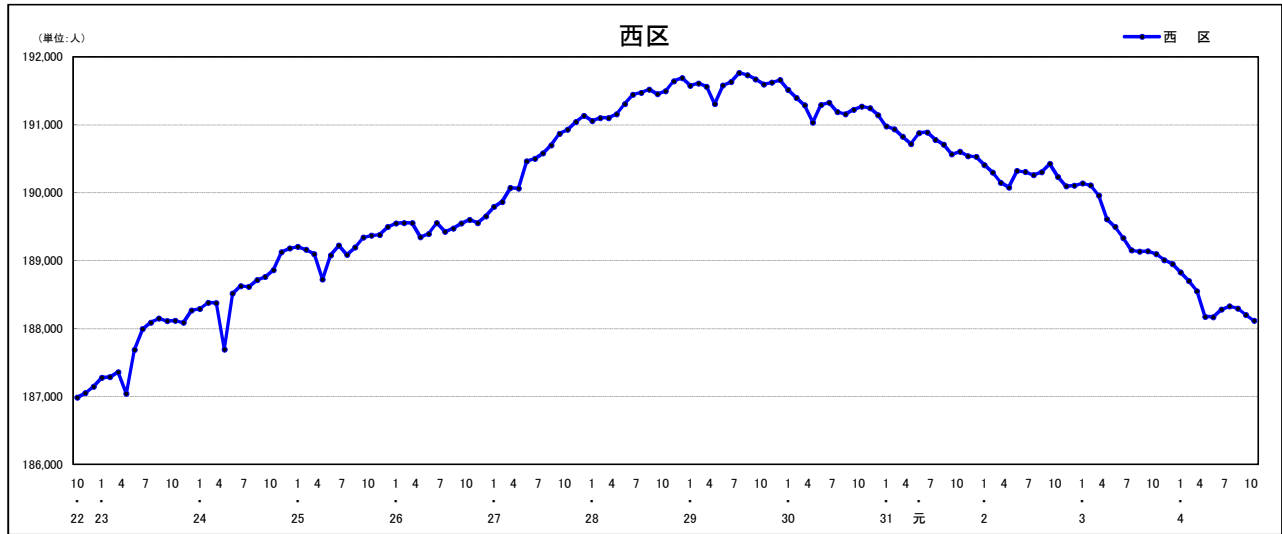

## 人口増減 (対前年同月差) の推移 [社会増減, 自然増減別] (平成22年10月～)

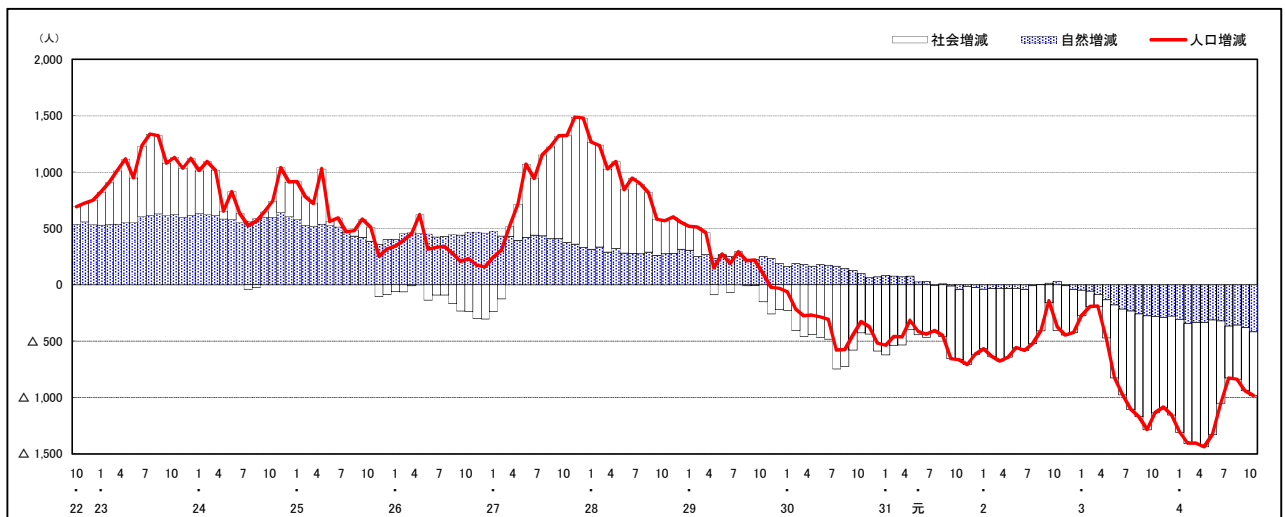

## 人口増減 (対前年同月差) の推移 [日本人, 外国人別] (平成22年10月～)

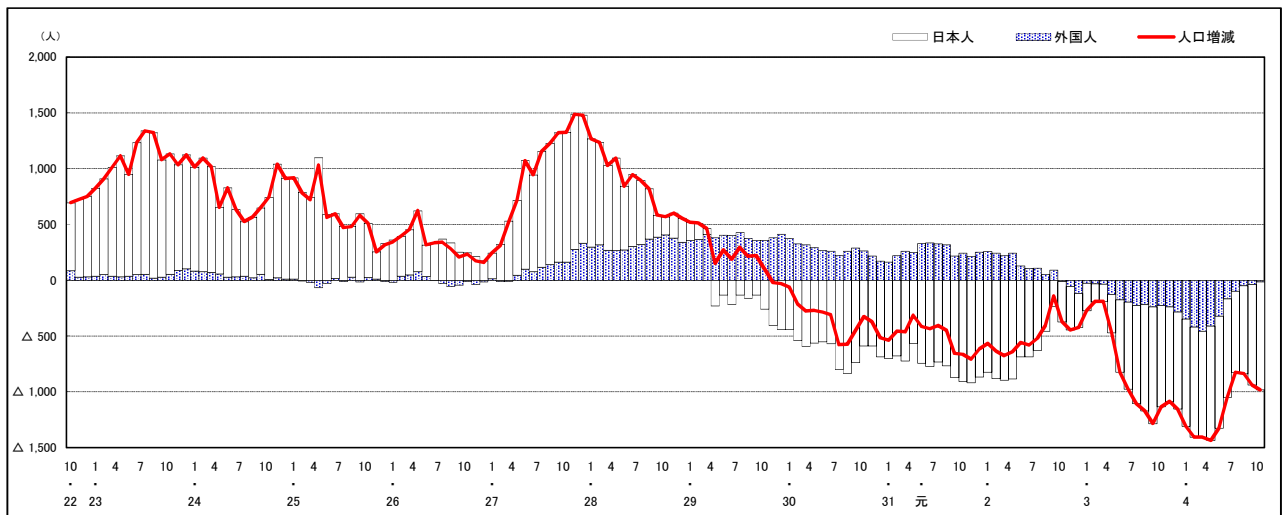

注) 国勢調査結果による推計人口の補正を行っており, 社会増減は人口増減から自然増減を差し引いて算出している。

市区町別 推計人口の推移 (平成22年10月1日～)

安佐南区

H22国勢調査時の人口	R4.10.1現在の人口	H22国勢調査後の増減数	H22国勢調査後の増減率
233,733人	246,234人	12,501人	5.35%

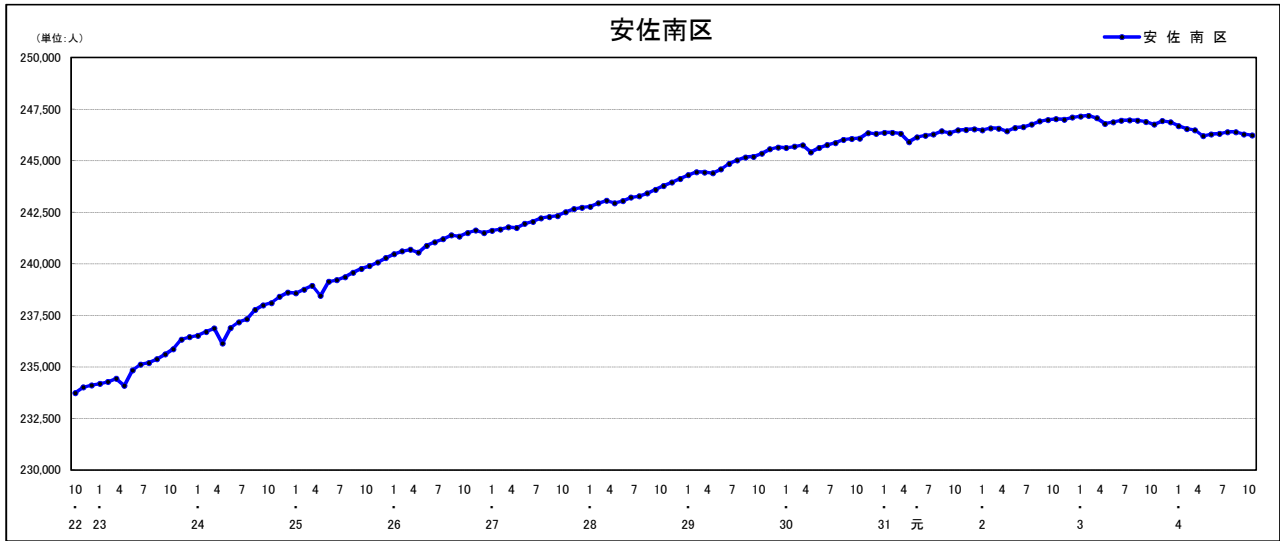

人口増減 (対前年同月差) の推移 [社会増減, 自然増減別] (平成22年10月～)

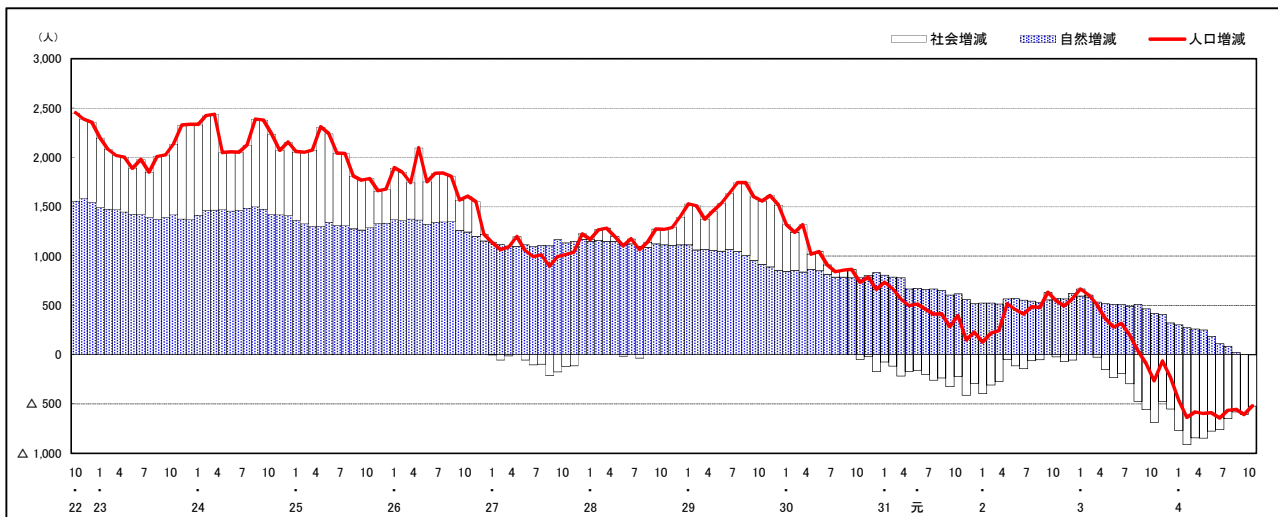

人口増減 (対前年同月差) の推移 [日本人, 外国人別] (平成22年10月～)

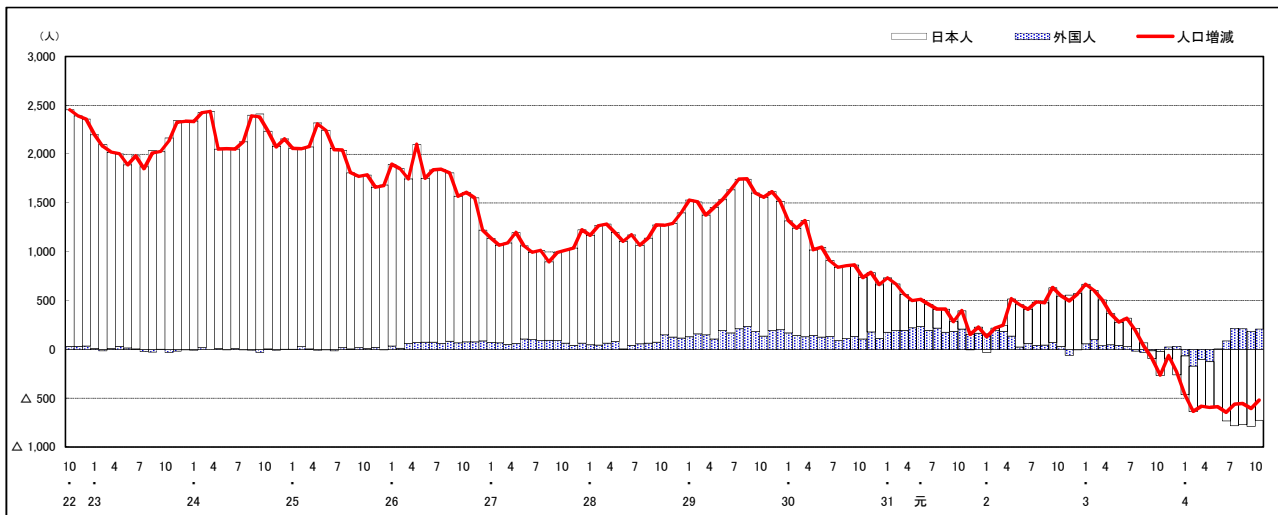

注) 国勢調査結果による推計人口の補正を行っており、社会増減は人口増減から自然増減を差し引いて算出している。

## 市区町別 推計人口の推移（平成22年10月1日～）

### 安佐北区

H22国勢調査時の人口	R4.10.1現在の人口	H22国勢調査後の増減数	H22国勢調査後の増減率
149,633人	136,243人	△ 13,390人	△ 8.95%

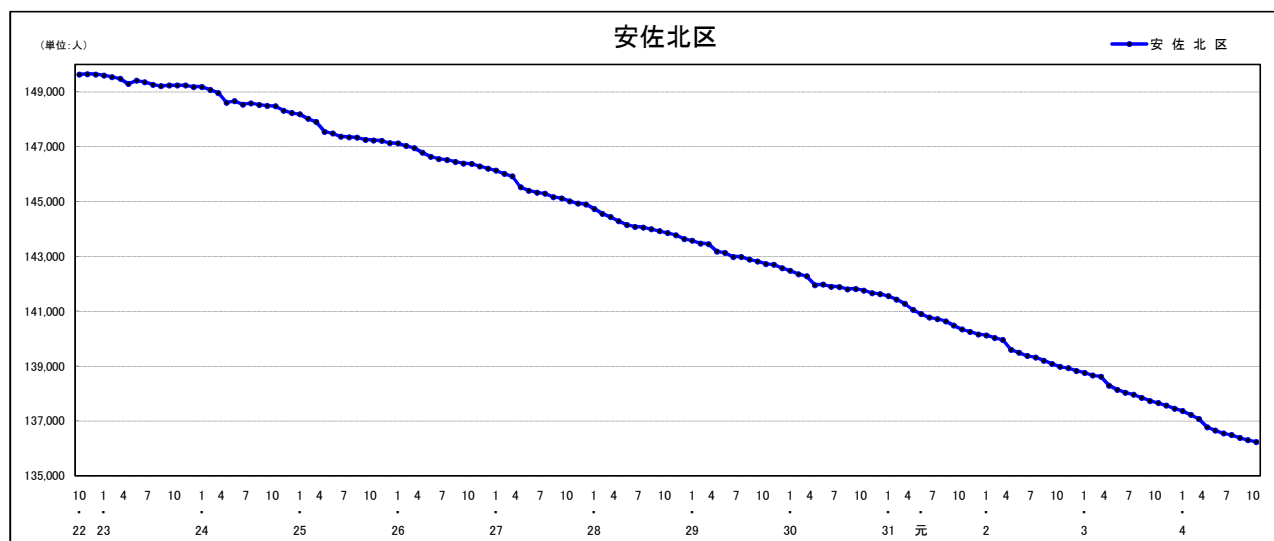

### 人口増減（対前年同月差）の推移 [社会増減, 自然増減別]（平成22年10月～）

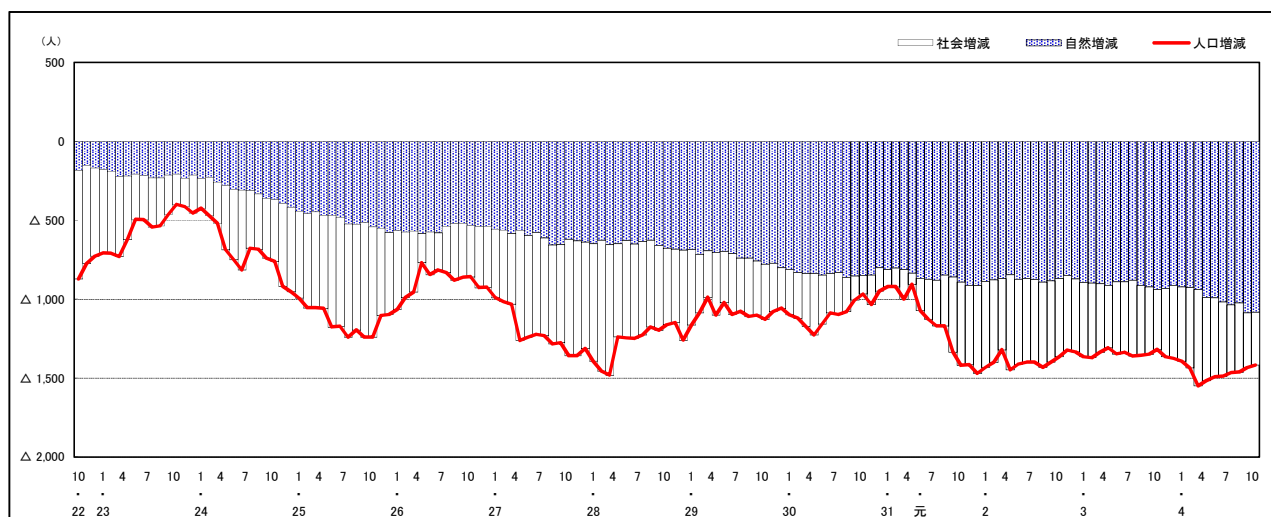

### 人口増減（対前年同月差）の推移 [日本人, 外国人別]（平成22年10月～）

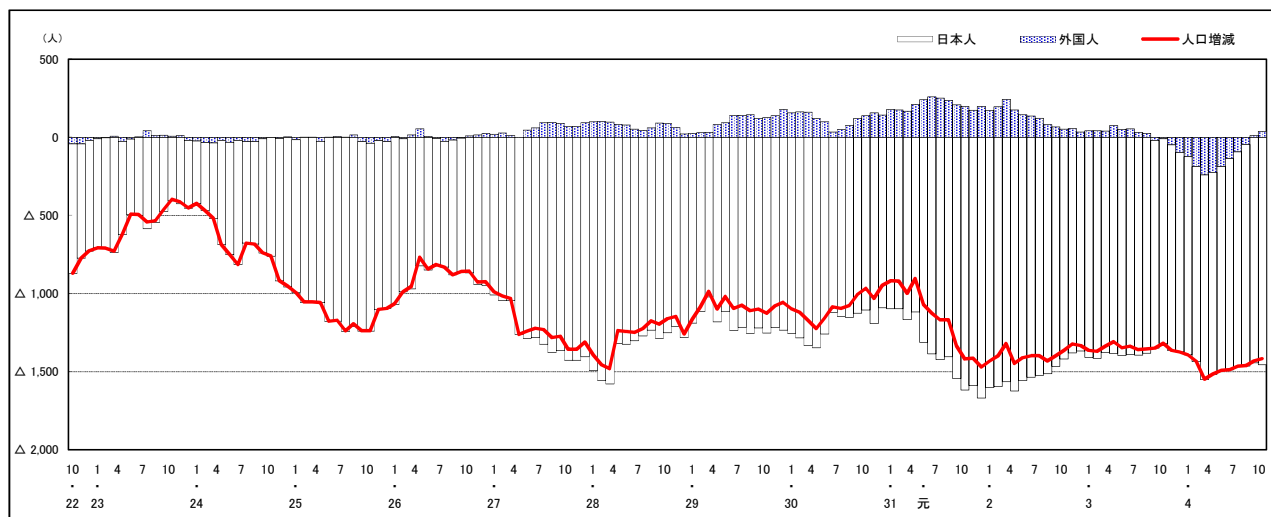

注) 国勢調査結果による推計人口の補正を行っており、社会増減は人口増減から自然増減を差し引いて算出している。

## 市区町別 推計人口の推移（平成22年10月1日～）

### 安芸区

H22国勢調査時の人口	R4.10.1現在の人口	H22国勢調査後の増減数	H22国勢調査後の増減率
78,789人	75,411人	△ 3,378人	△ 4.29%

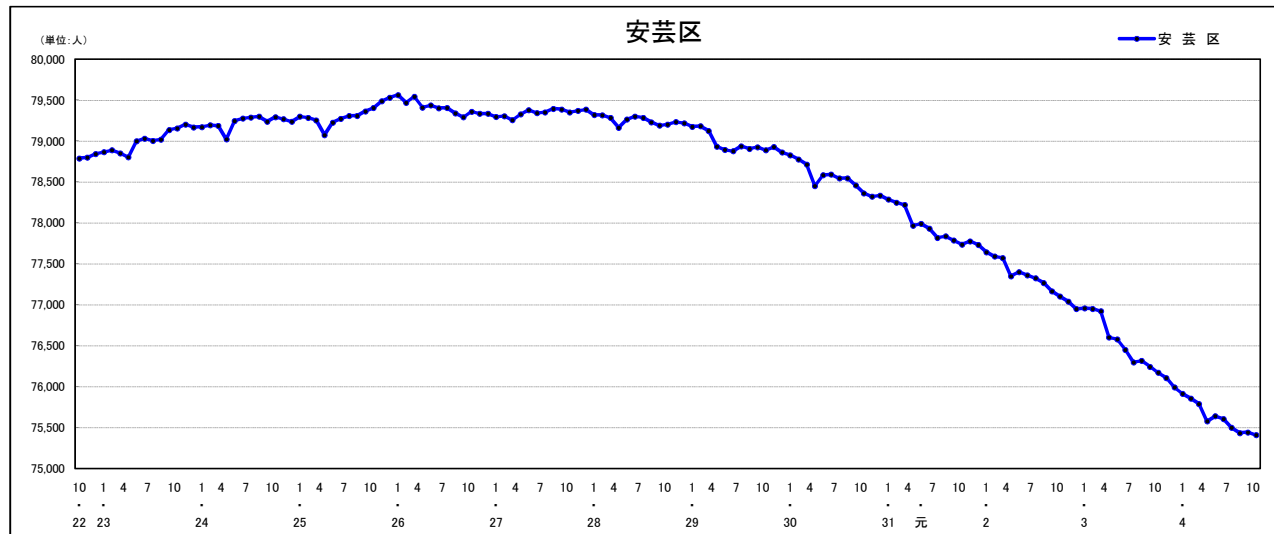

### 人口増減（対前年同月差）の推移【社会増減, 自然増減別】（平成22年10月～）

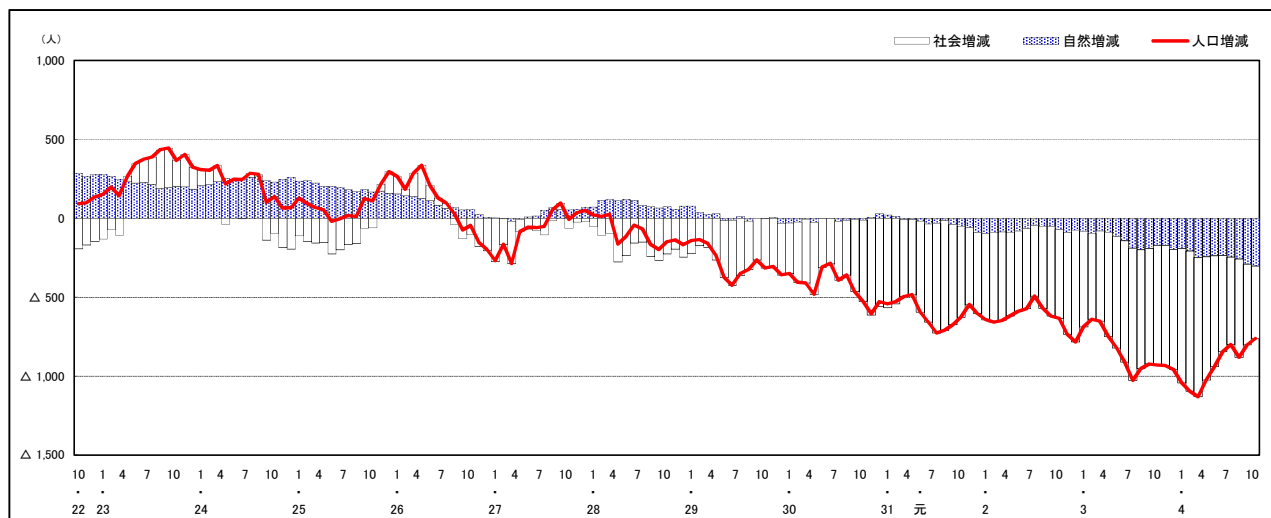

### 人口増減（対前年同月差）の推移【日本人, 外国人別】（平成22年10月～）

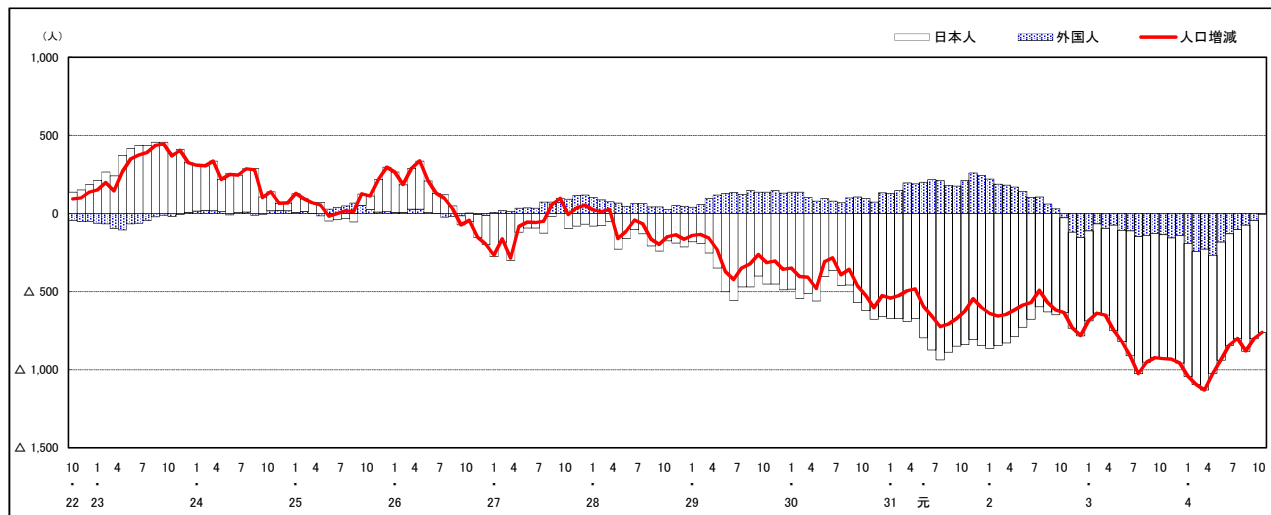

注) 国勢調査結果による推計人口の補正を行っており, 社会増減は人口増減から自然増減を差し引いて算出している。

## 市区町別 推計人口の推移（平成22年10月1日～）

### 佐伯区

H22国勢調査時の人口	R4.10.1現在の人口	H22国勢調査後の増減数	H22国勢調査後の増減率
135,280人	139,998人	4,718人	3.49%



### 人口増減（対前年同月差）の推移 [社会増減, 自然増減別]（平成22年10月～）

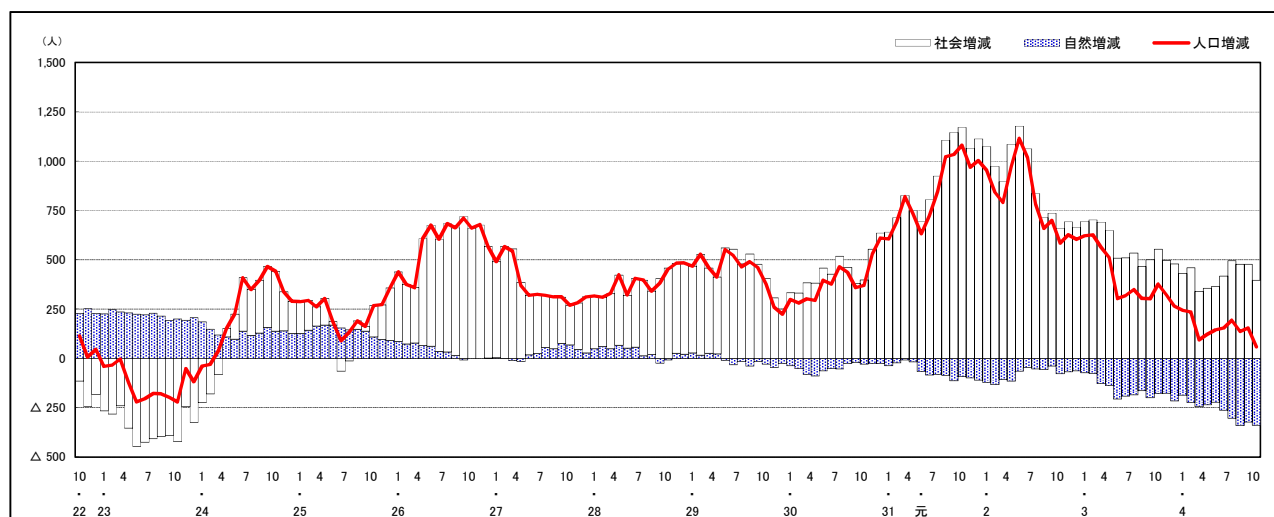

### 人口増減（対前年同月差）の推移 [日本人, 外国人別]（平成22年10月～）

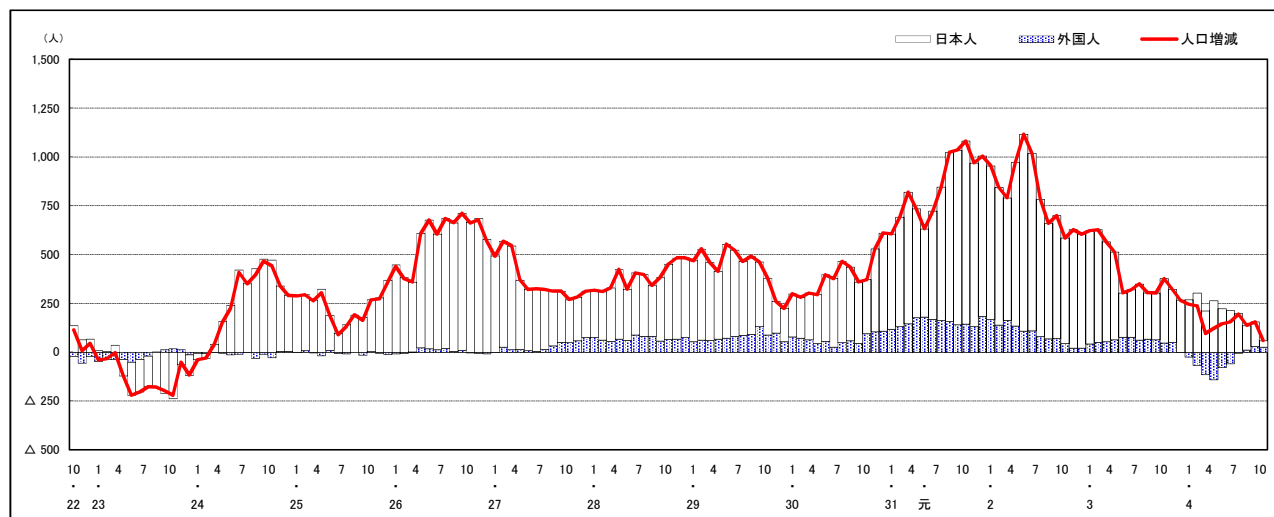

注) 国勢調査結果による推計人口の補正を行っており, 社会増減は人口増減から自然増減を差し引いて算出している。

市区町別 推計人口の推移 (平成22年10月1日～)

呉市

H22国勢調査時の人口	R4.10.1現在の人口	H22国勢調査後の増減数	H22国勢調査後の増減率
239,973人	205,888人	△ 34,085人	△14.20%

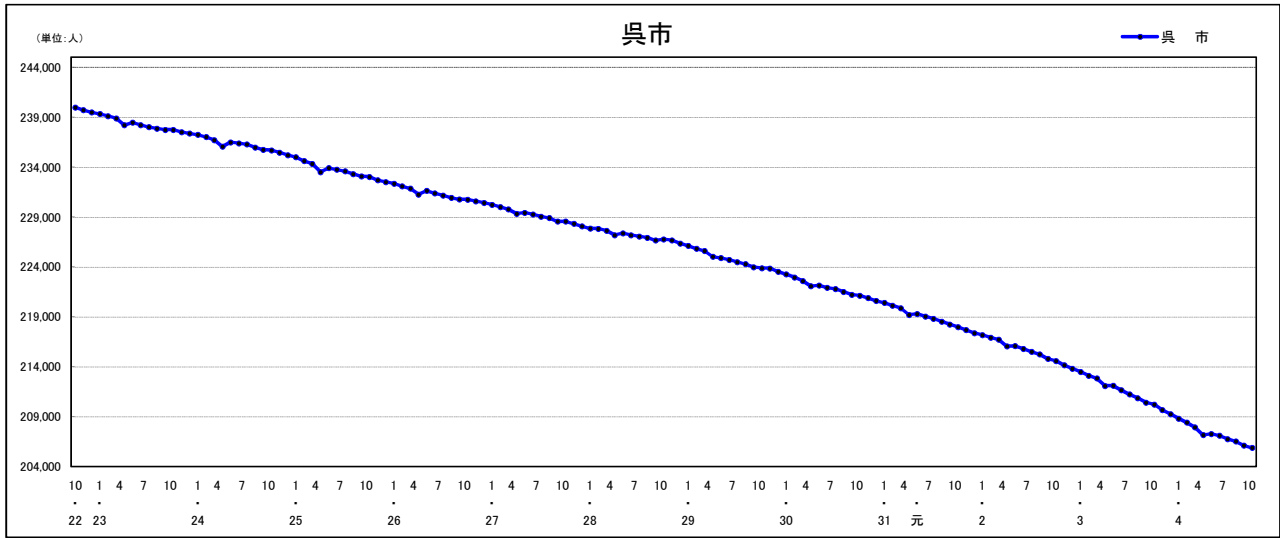

人口増減 (対前年同月差) の推移 [社会増減, 自然増減別] (平成22年10月～)

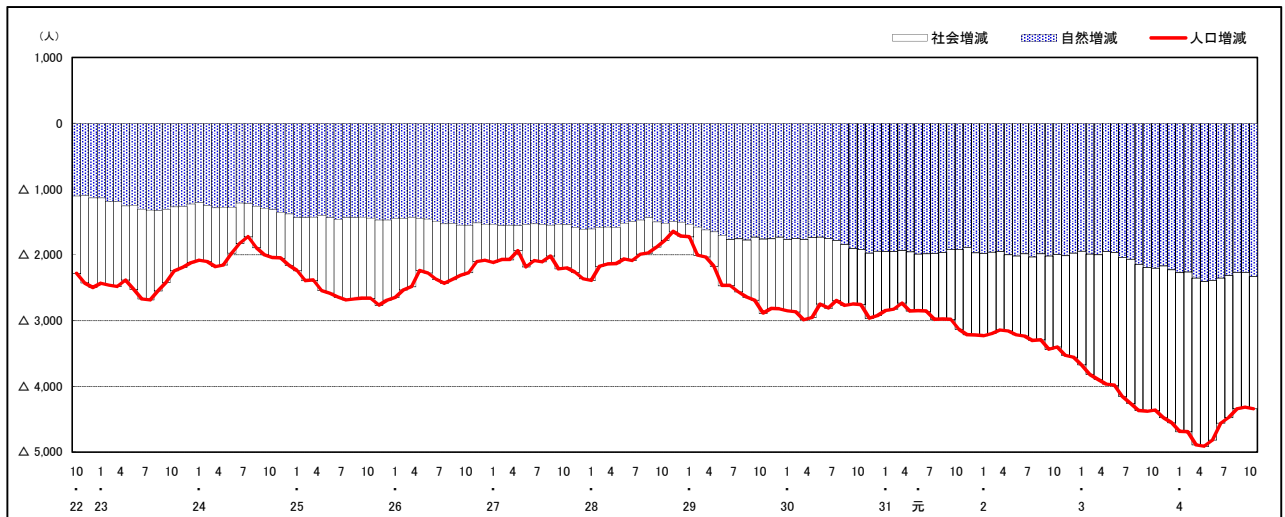

人口増減 (対前年同月差) の推移 [日本人, 外国人別] (平成22年10月～)

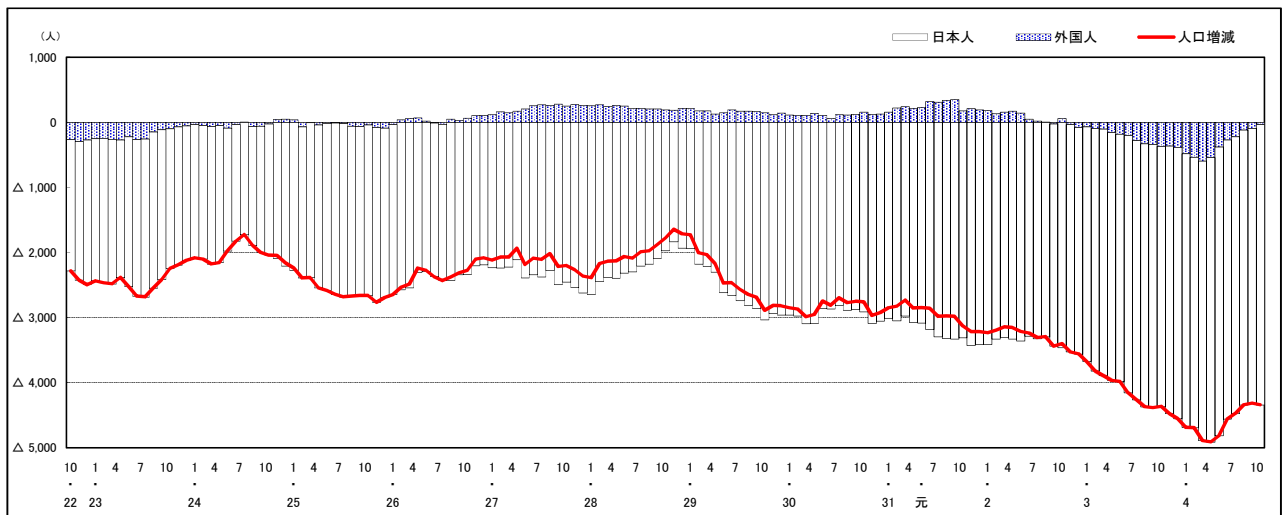

注) 国勢調査結果による推計人口の補正を行っており, 社会増減は人口増減から自然増減を差し引いて算出している。



## 市区町別 推計人口の推移 (平成22年10月1日～)

### 竹原市

H22国勢調査時の人口	R4.10.1現在の人口	H22国勢調査後の増減数	H22国勢調査後の増減率
28,644人	23,016人	△ 5,628人	△19.65%

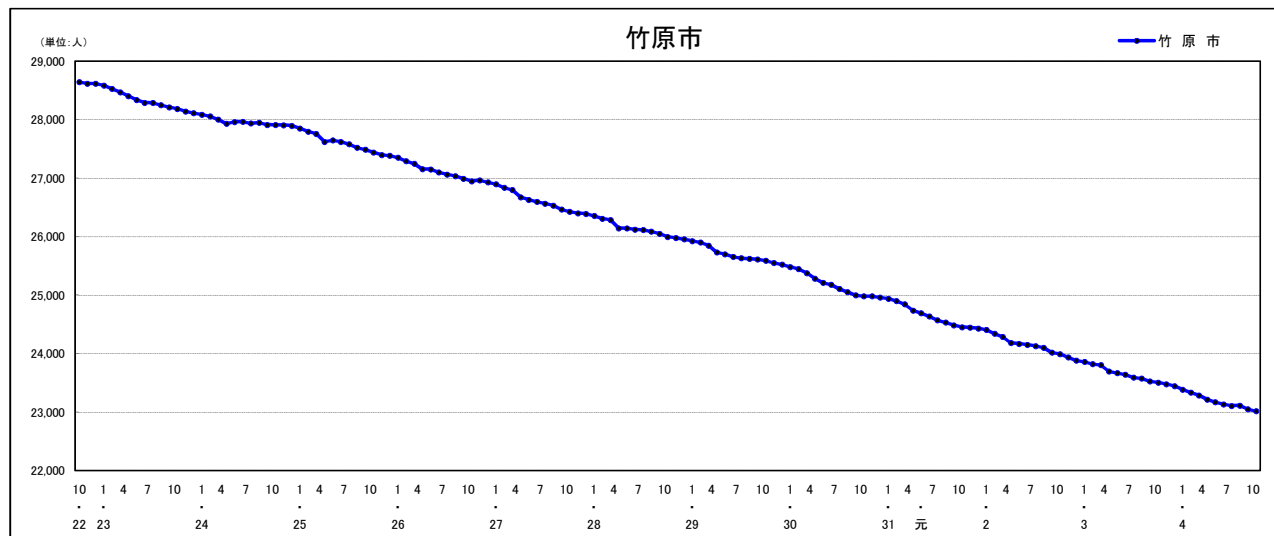

### 人口増減 (対前年同月差) の推移 [社会増減, 自然増減別] (平成22年10月～)

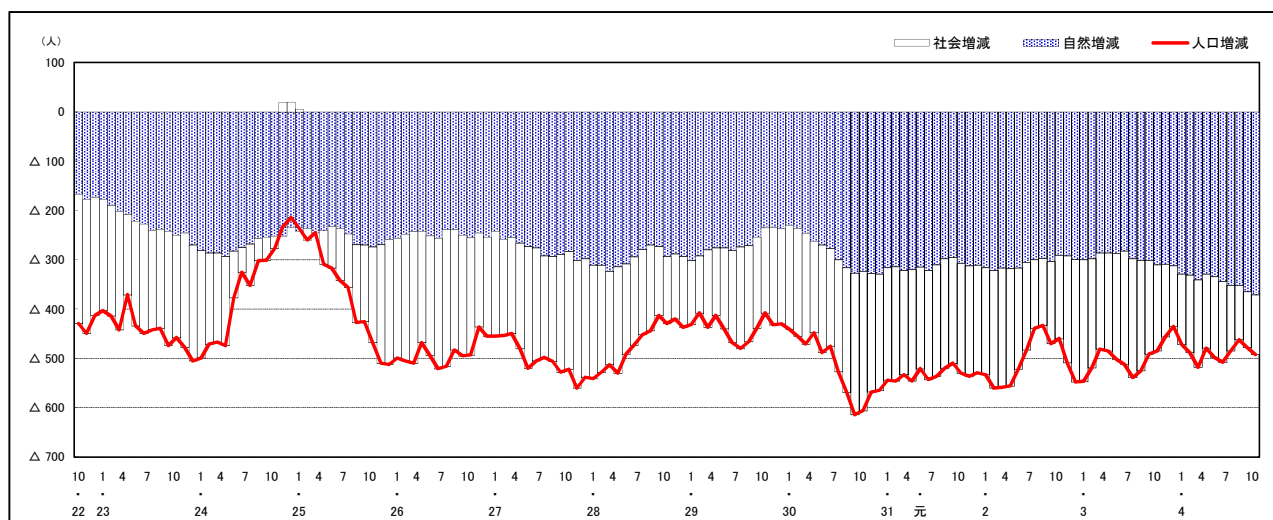

### 人口増減 (対前年同月差) の推移 [日本人, 外国人別] (平成22年10月～)

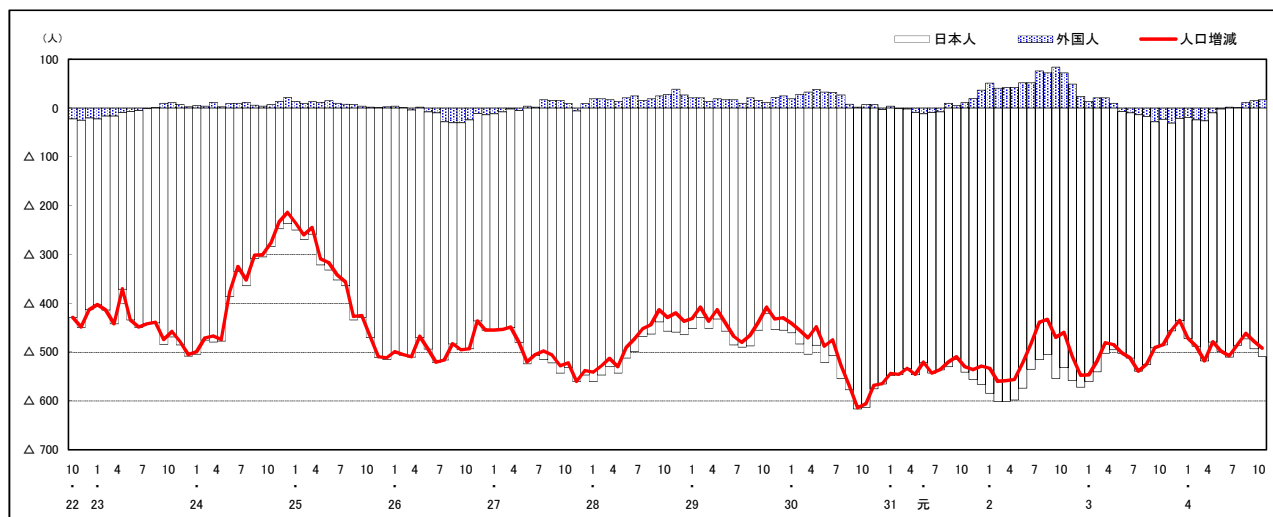

注) 国勢調査結果による推計人口の補正を行っており, 社会増減は人口増減から自然増減を差し引いて算出している。

市区町別 推計人口の推移 (平成22年10月1日～)

三原市

H22国勢調査時の人口	R4.10.1現在の人口	H22国勢調査後の増減数	H22国勢調査後の増減率
100,509人	87,645人	△ 12,864人	△12.80%

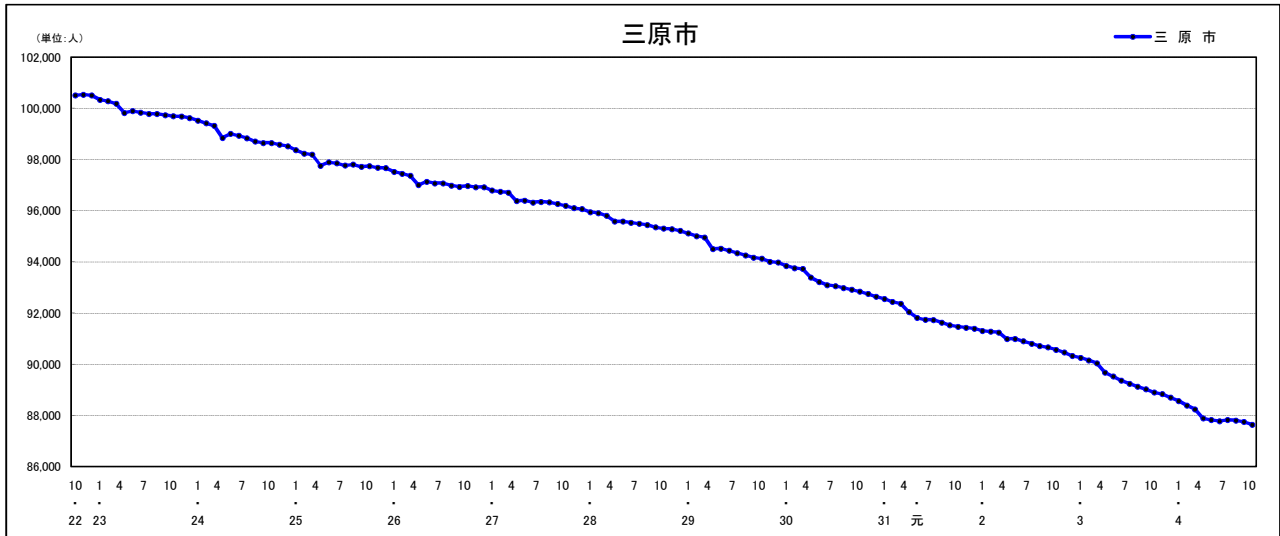

人口増減 (対前年同月差) の推移 [社会増減, 自然増減別] (平成22年10月～)

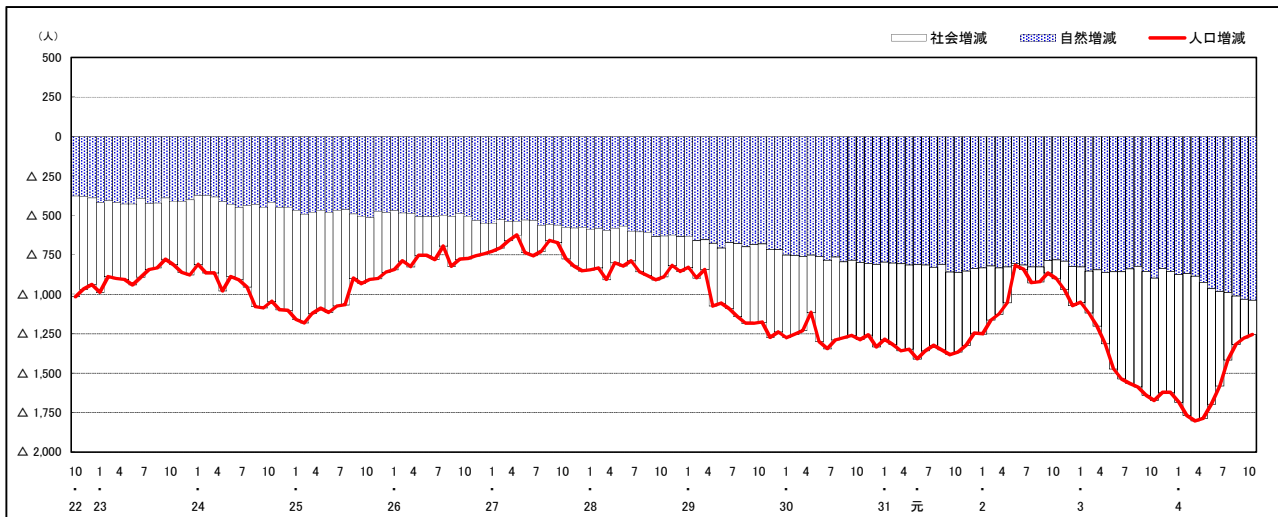

人口増減 (対前年同月差) の推移 [日本人, 外国人別] (平成22年10月～)

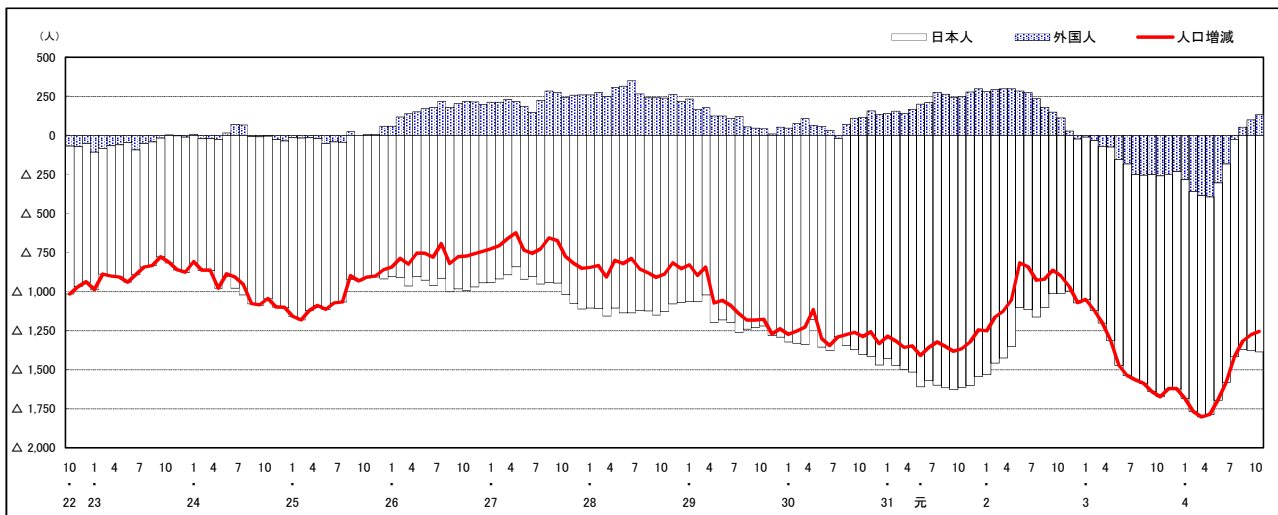

注) 国勢調査結果による推計人口の補正を行っており, 社会増減は人口増減から自然増減を差し引いて算出している。

市区町別 推計人口の推移 (平成22年10月1日～)

尾道市

H22国勢調査時の人口	R4.10.1現在の人口	H22国勢調査後の増減数	H22国勢調査後の増減率
145,202人	126,932人	△ 18,270人	△12.58%

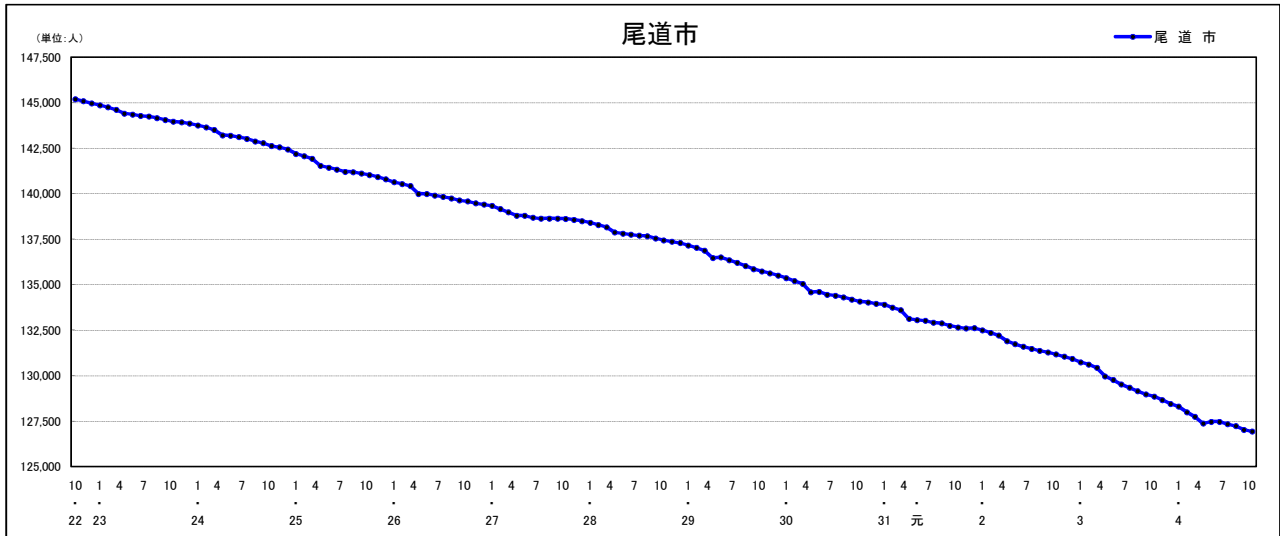

人口増減 (対前年同月差) の推移 [社会増減, 自然増減別] (平成22年10月～)

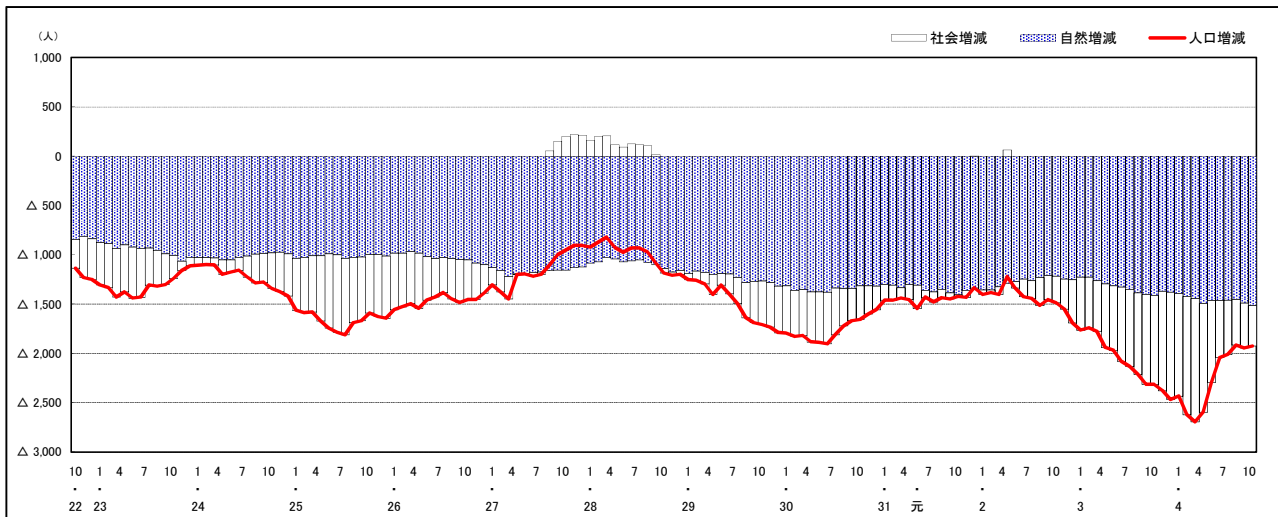

人口増減 (対前年同月差) の推移 [日本人, 外国人別] (平成22年10月～)

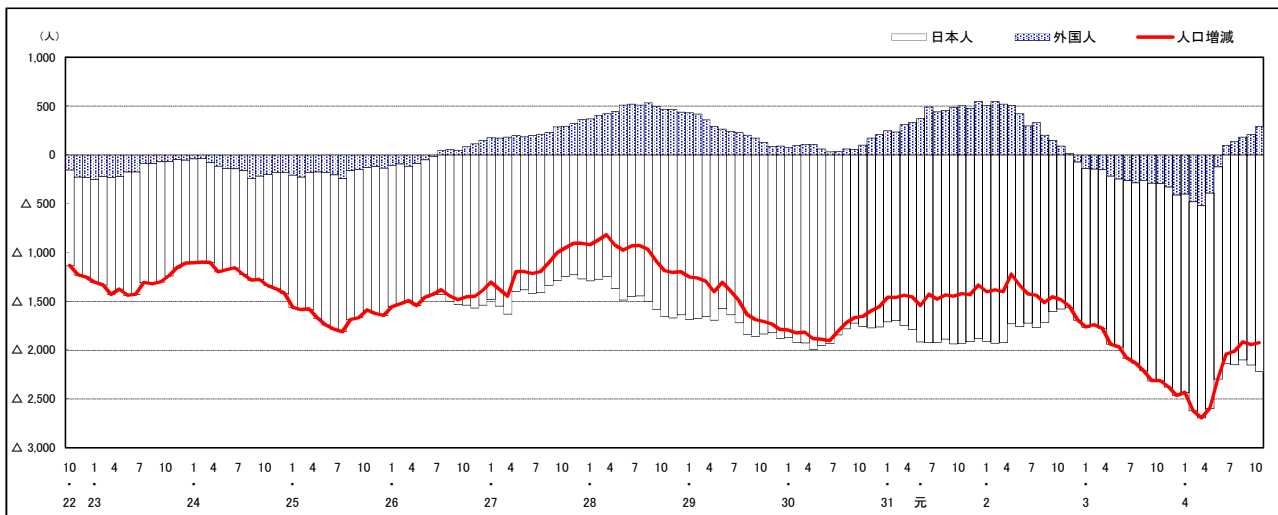

注) 国勢調査結果による推計人口の補正を行っており, 社会増減は人口増減から自然増減を差し引いて算出している。

## 市区町別 推計人口の推移 (平成22年10月1日～)

### 福山市

H22国勢調査時の人口	R4.10.1現在の人口	H22国勢調査後の増減数	H22国勢調査後の増減率
461,357人	455,277人	△ 6,080人	△ 1.32%



### 人口増減 (対前年同月差) の推移 [社会増減, 自然増減別] (平成22年10月～)

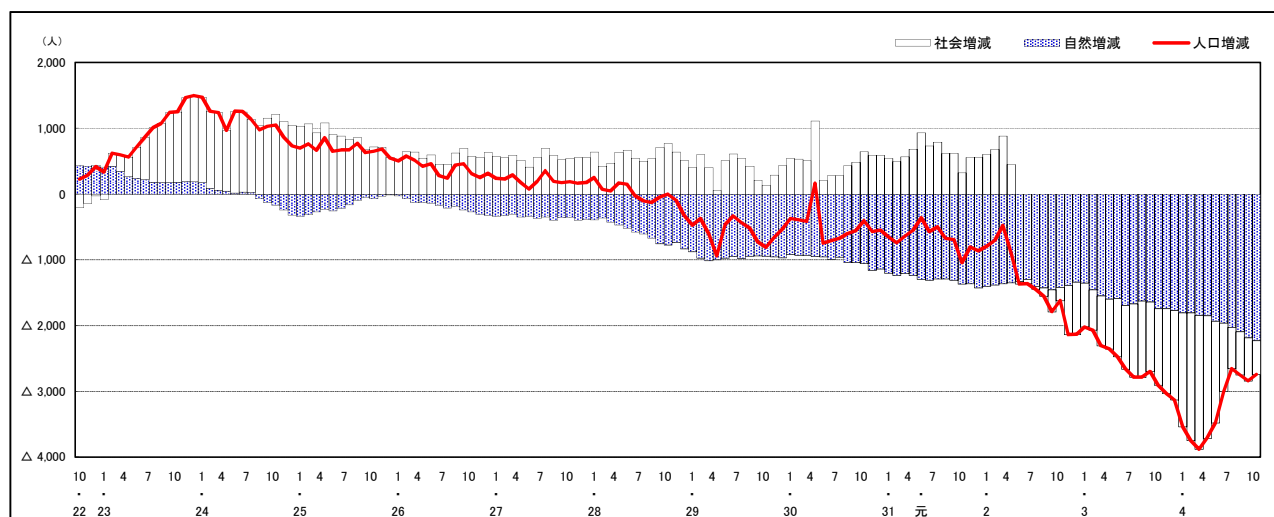

### 人口増減 (対前年同月差) の推移 [日本人, 外国人別] (平成22年10月～)

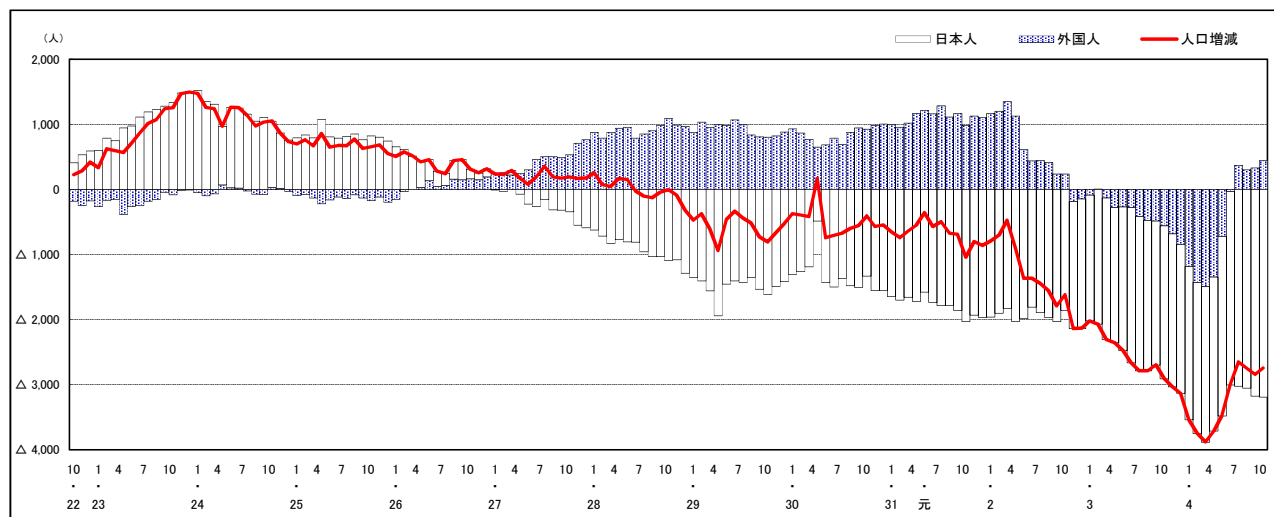

注) 国勢調査結果による推計人口の補正を行っており, 社会増減は人口増減から自然増減を差し引いて算出している。

## 市区町別 推計人口の推移 (平成22年10月1日～)

### 府中市

H22国勢調査時の人口	R4.10.1現在の人口	H22国勢調査後の増減数	H22国勢調査後の増減率
42,563人	36,083人	△ 6,480人	△15.22%

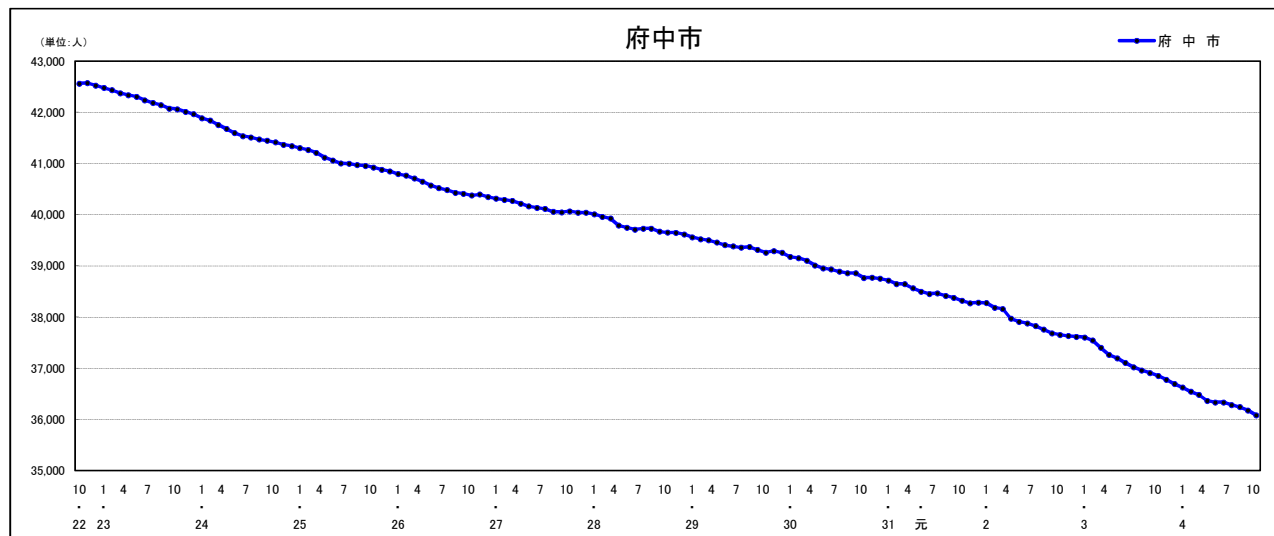

### 人口増減 (対前年同月差) の推移 [社会増減, 自然増減別] (平成22年10月～)

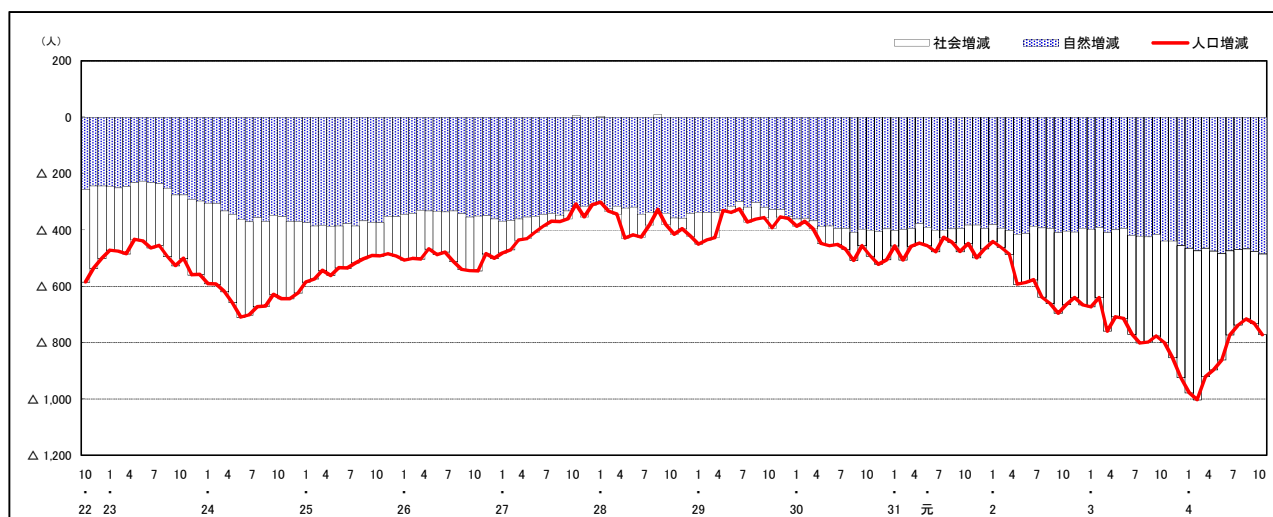

### 人口増減 (対前年同月差) の推移 [日本人, 外国人別] (平成22年10月～)

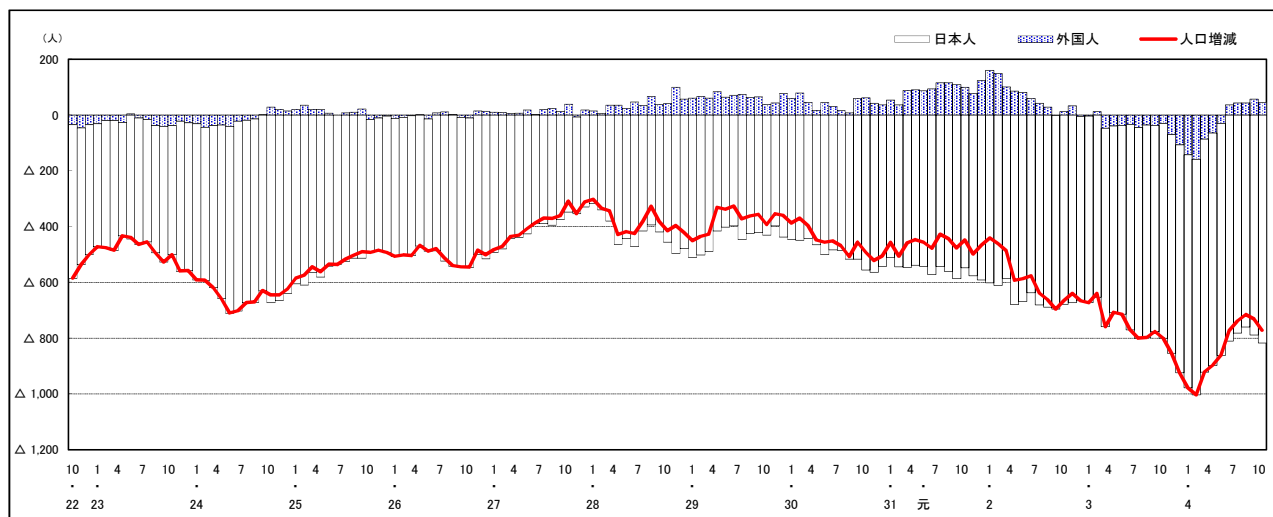

注) 国勢調査結果による推計人口の補正を行っており, 社会増減は人口増減から自然増減を差し引いて算出している。

## 市区町別 推計人口の推移 (平成22年10月1日～)

### 三次市

H22国勢調査時の人口	R4.10.1現在の人口	H22国勢調査後の増減数	H22国勢調査後の増減率
56,605人	49,075人	△ 7,530人	△13.30%

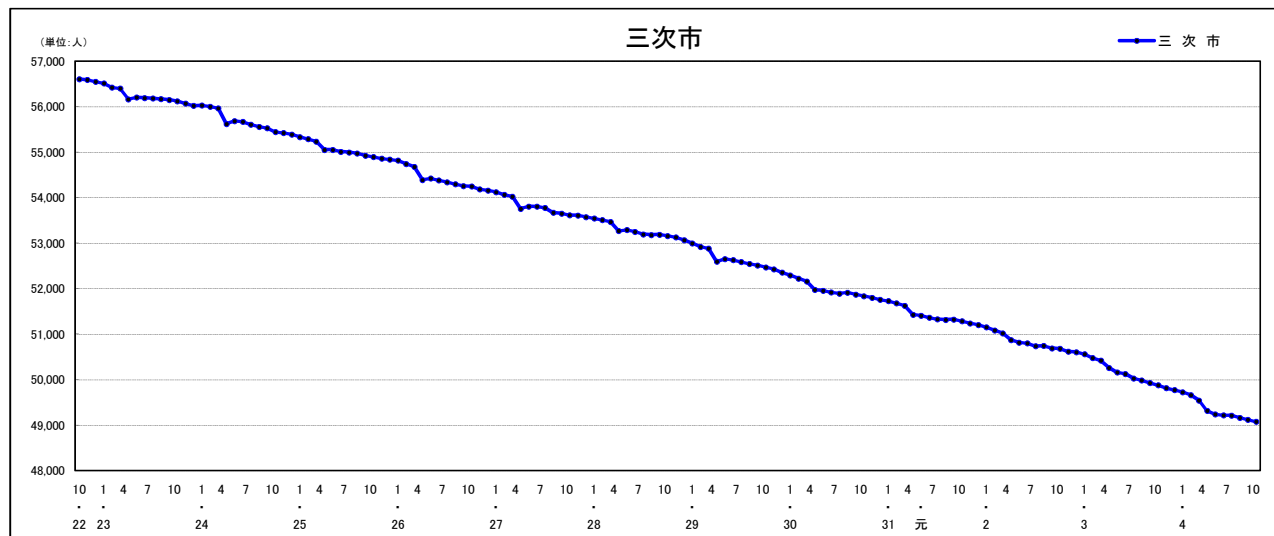

### 人口増減 (対前年同月差) の推移 [社会増減, 自然増減別] (平成22年10月～)

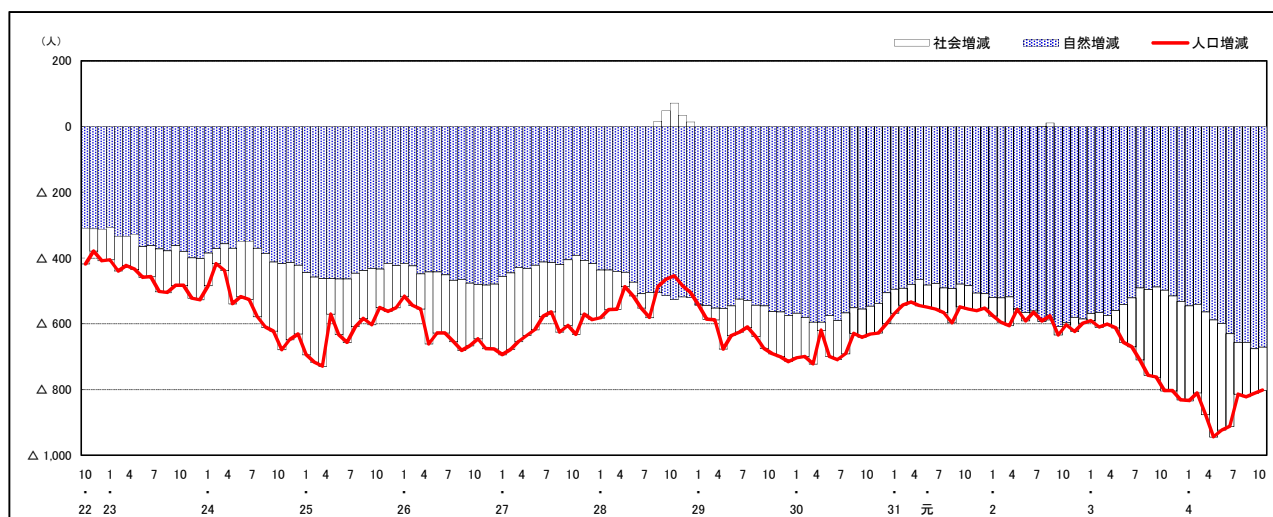

### 人口増減 (対前年同月差) の推移 [日本人, 外国人別] (平成22年10月～)

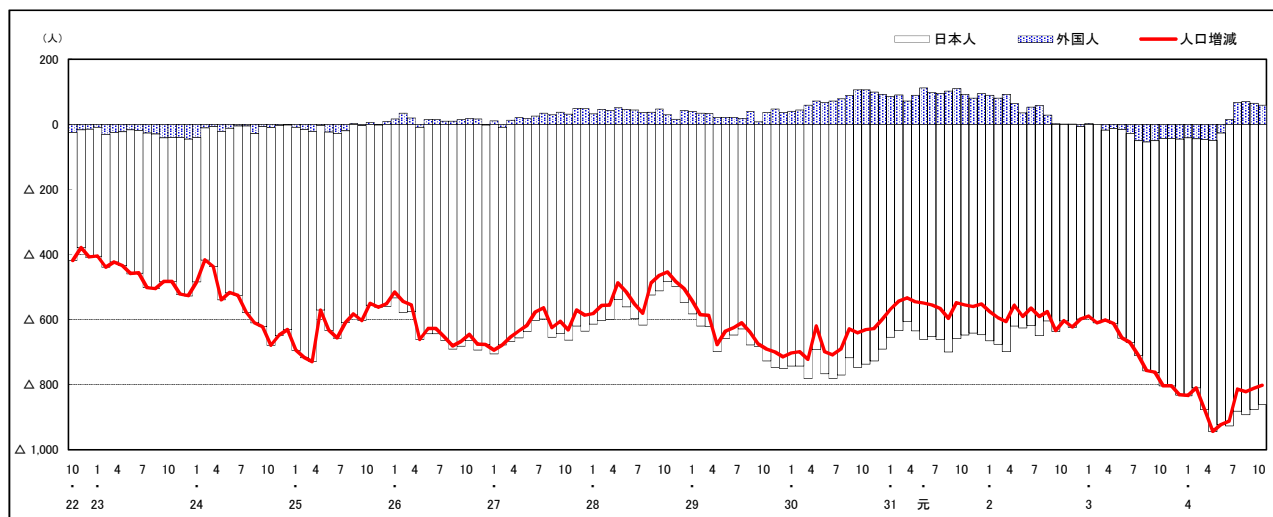

注) 国勢調査結果による推計人口の補正を行っており, 社会増減は人口増減から自然増減を差し引いて算出している。

市区町別 推計人口の推移 (平成22年10月1日～)

庄原市

H22国勢調査時の人口	R4.10.1現在の人口	H22国勢調査後の増減数	H22国勢調査後の増減率
40,244人	32,167人	△ 8,077人	△20.07%

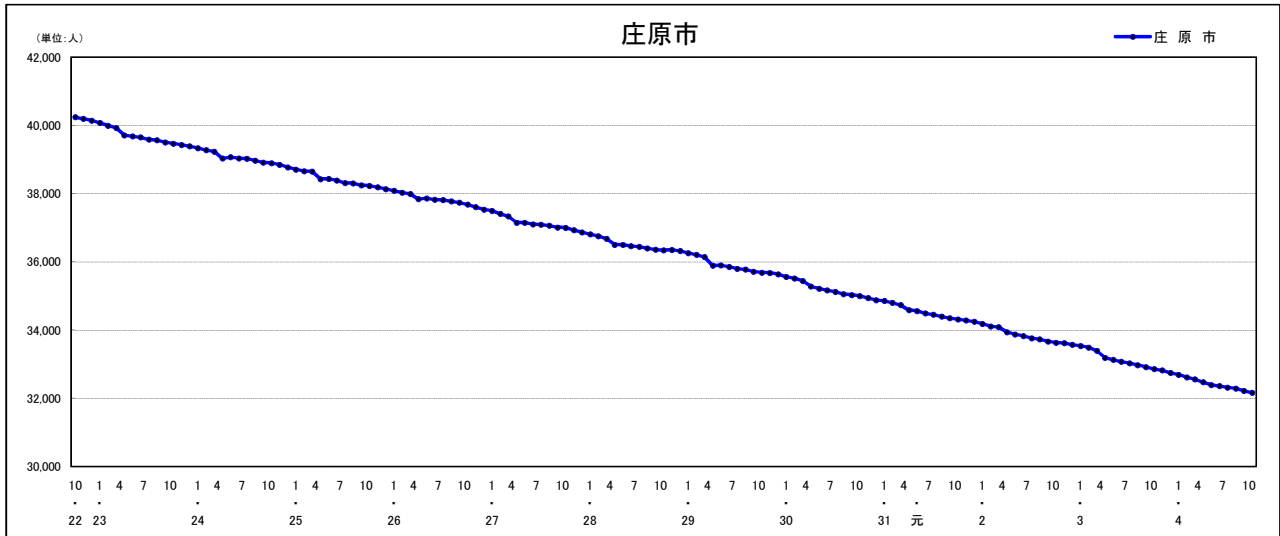

人口増減 (対前年同月差) の推移 [社会増減, 自然増減別] (平成22年10月～)

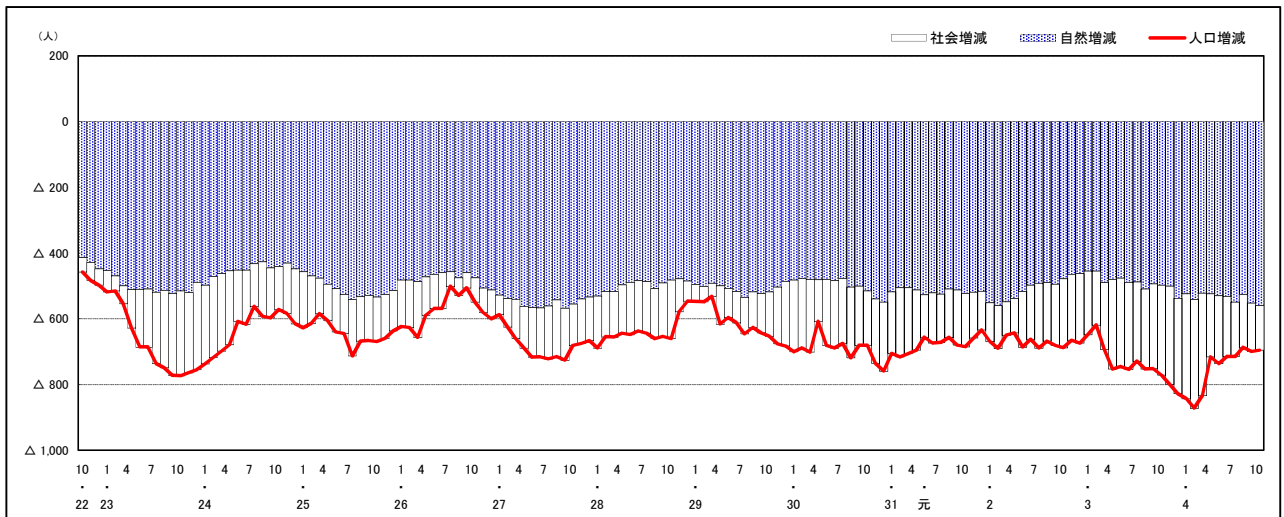

人口増減 (対前年同月差) の推移 [日本人, 外国人別] (平成22年10月～)

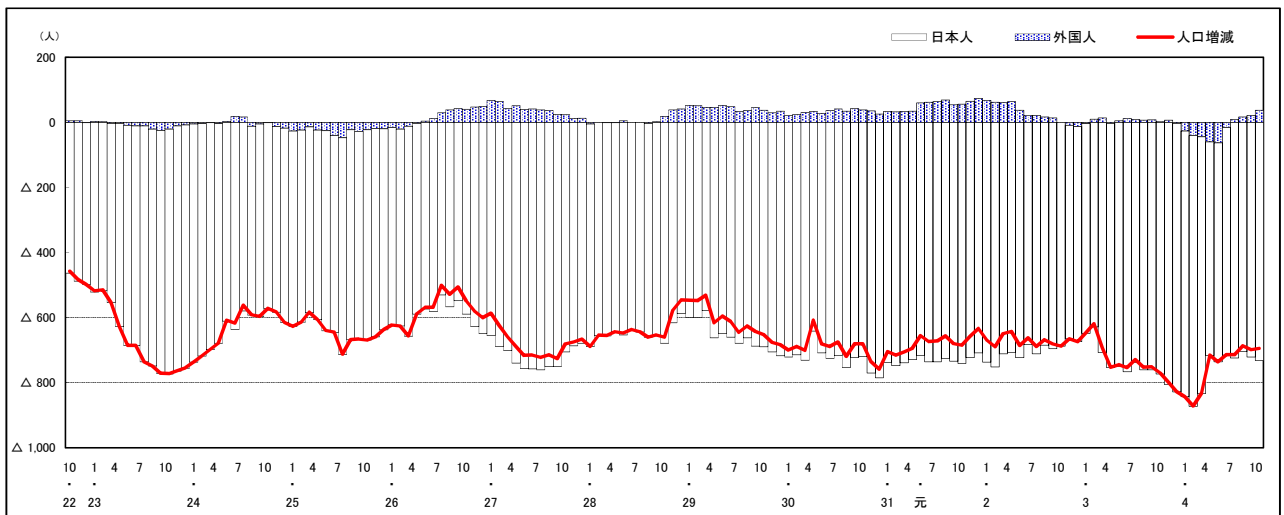

注) 国勢調査結果による推計人口の補正を行っており, 社会増減は人口増減から自然増減を差し引いて算出している。

市区町別 推計人口の推移 (平成22年10月1日～)

大竹市

H22国勢調査時の人口	R4.10.1現在の人口	H22国勢調査後の増減数	H22国勢調査後の増減率
28,836人	25,803人	△ 3,033人	△10.52%

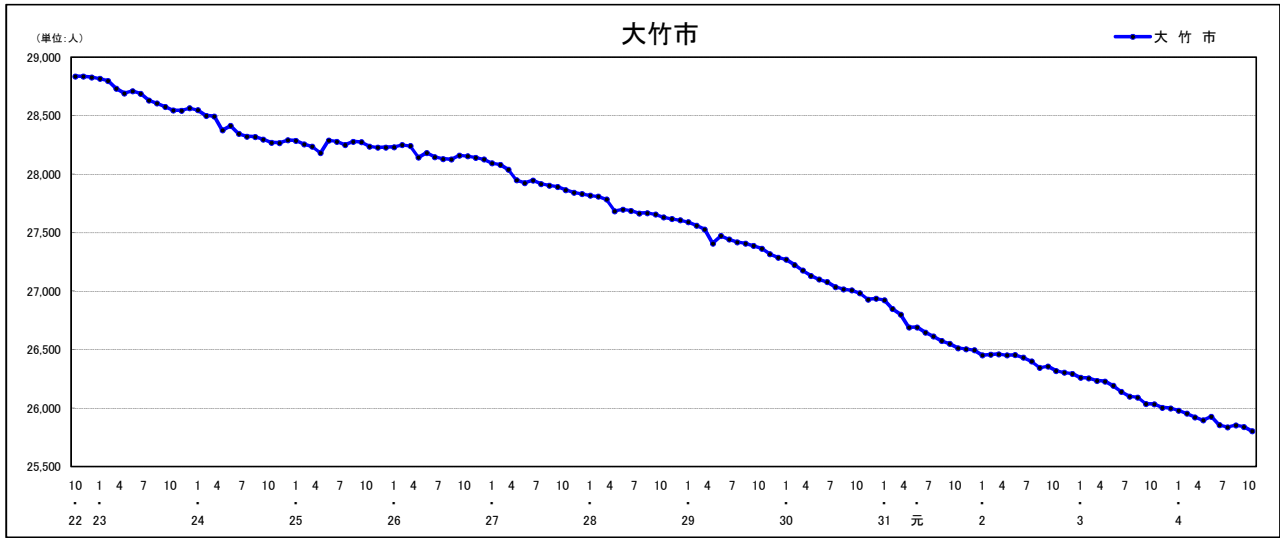

人口増減 (対前年同月差) の推移 [社会増減, 自然増減別] (平成22年10月～)

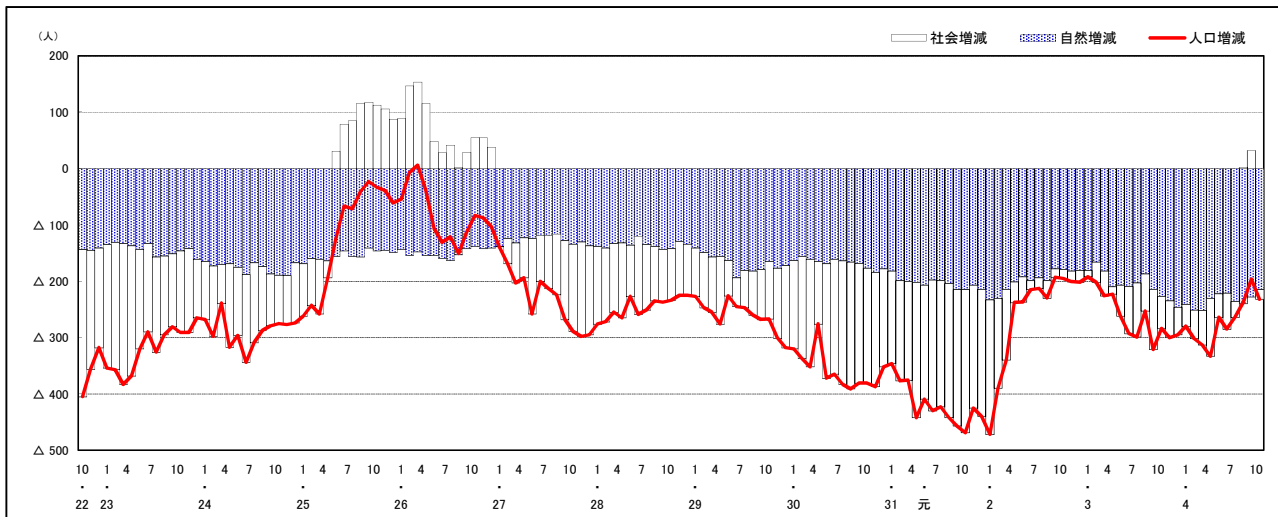

人口増減 (対前年同月差) の推移 [日本人, 外国人別] (平成22年10月～)

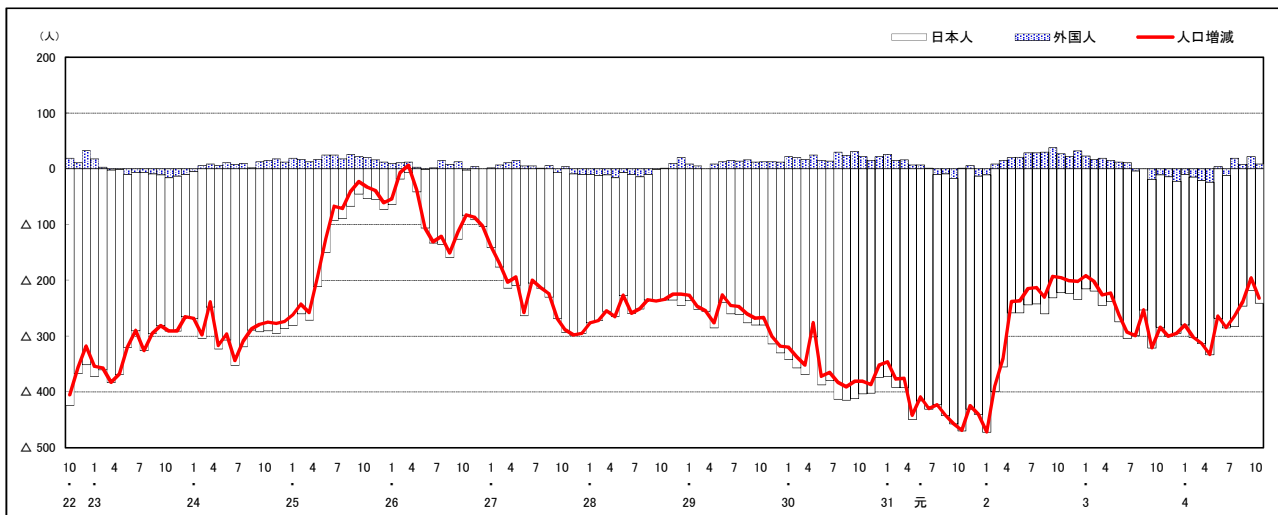

注) 国勢調査結果による推計人口の補正を行っており, 社会増減は人口増減から自然増減を差し引いて算出している。



## 市区町別 推計人口の推移（平成22年10月1日～）

### 東広島市

H22国勢調査時の人口	R4.10.1現在の人口	H22国勢調査後の増減数	H22国勢調査後の増減率
190,135人	197,765人	7,630人	4.01%



### 人口増減（対前年同月差）の推移 [社会増減, 自然増減別]（平成22年10月～）

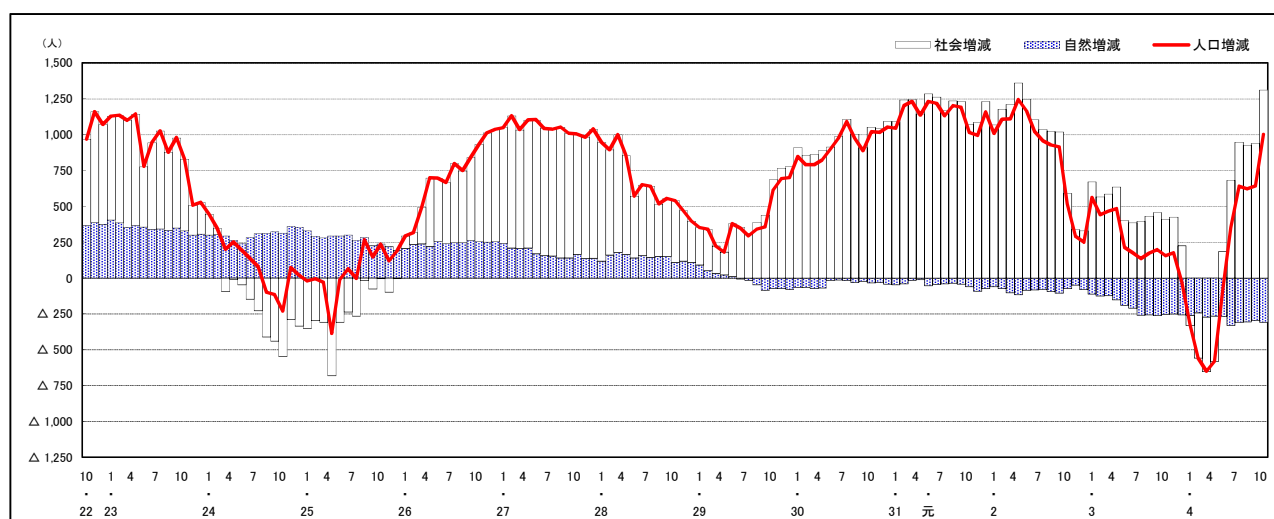

### 人口増減（対前年同月差）の推移 [日本人, 外国人別]（平成22年10月～）

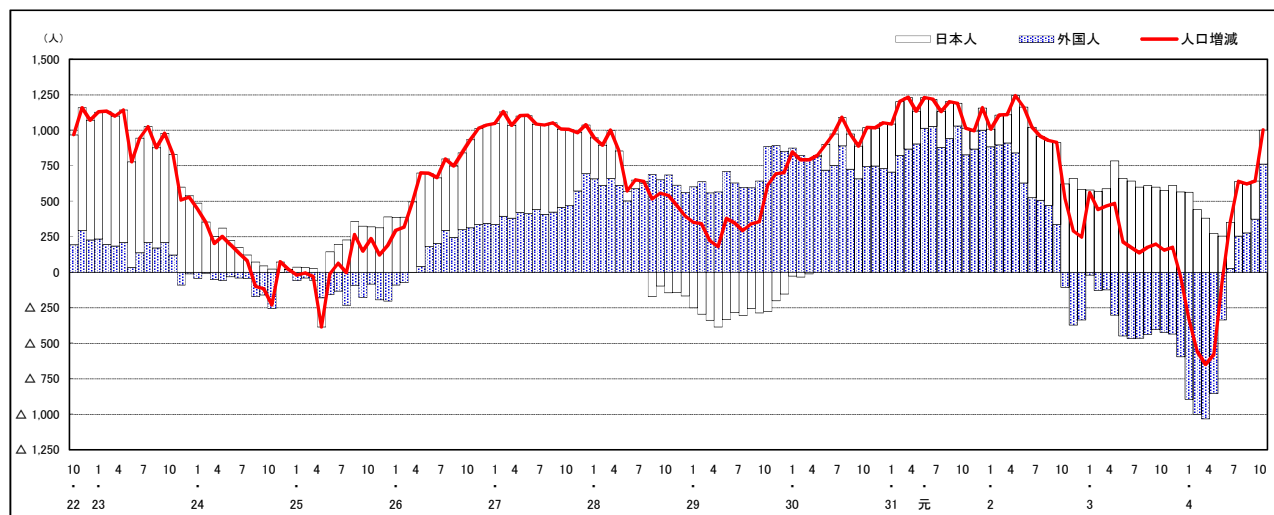

注) 国勢調査結果による推計人口の補正を行っており、社会増減は人口増減から自然増減を差し引いて算出している。

## 市区町別 推計人口の推移 (平成22年10月1日～)

### 廿日市市

H22国勢調査時の人口	R4.10.1現在の人口	H22国勢調査後の増減数	H22国勢調査後の増減率
114,038人	113,497人	△ 541人	△ 0.47%



### 人口増減 (対前年同月差) の推移 [社会増減, 自然増減別] (平成22年10月～)

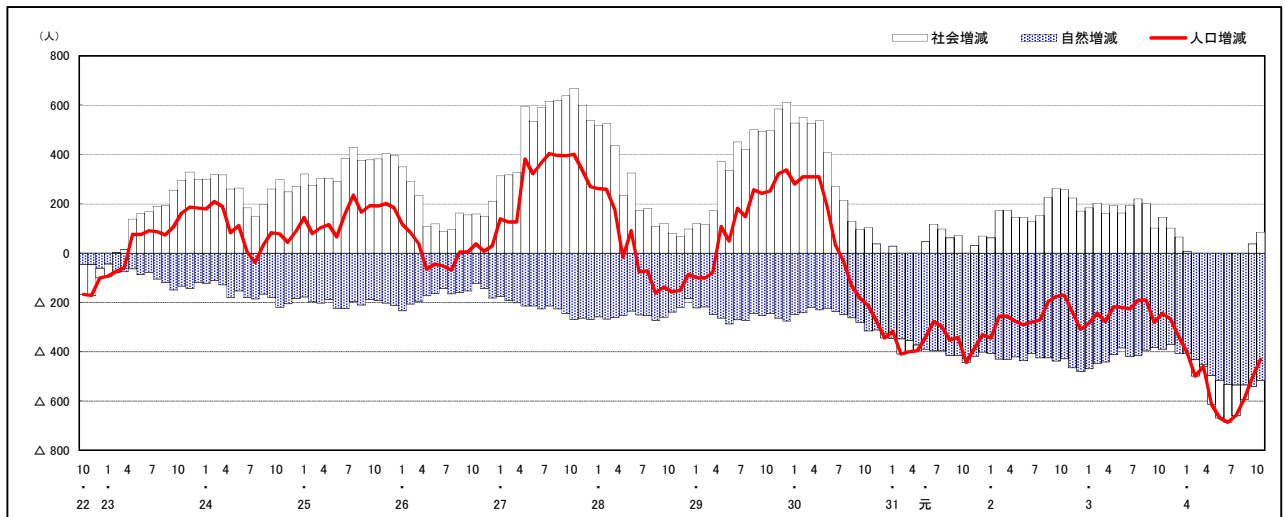

### 人口増減 (対前年同月差) の推移 [日本人, 外国人別] (平成22年10月～)

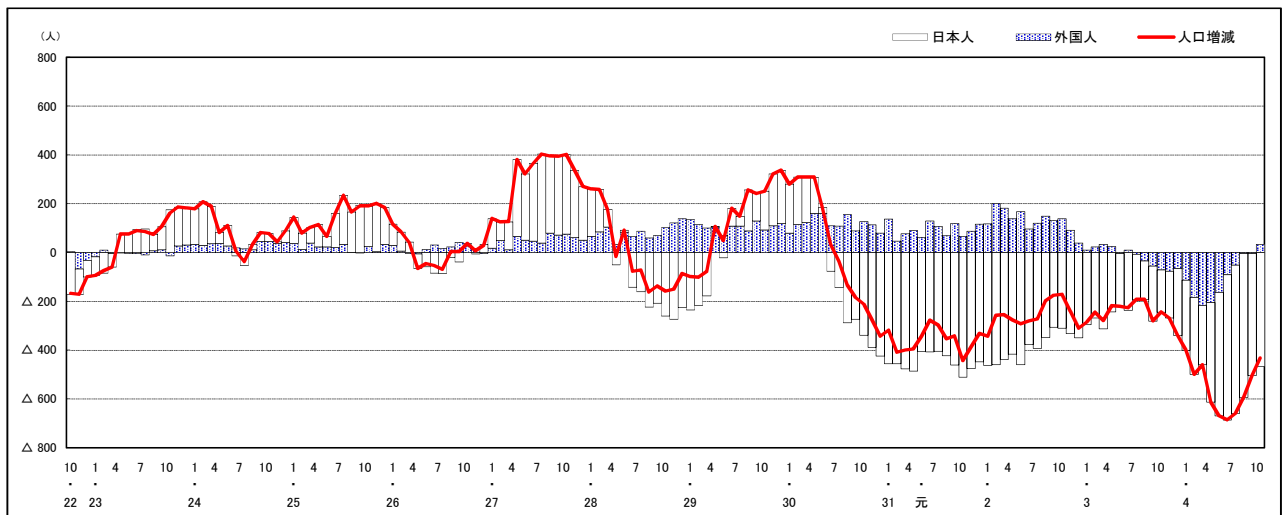

注) 国勢調査結果による推計人口の補正を行っており, 社会増減は人口増減から自然増減を差し引いて算出している。

市区町別 推計人口の推移 (平成22年10月1日～)

安芸高田市

H22国勢調査時の人口	R4.10.1現在の人口	H22国勢調査後の増減数	H22国勢調査後の増減率
31,487人	25,406人	△ 6,081人	△19.31%

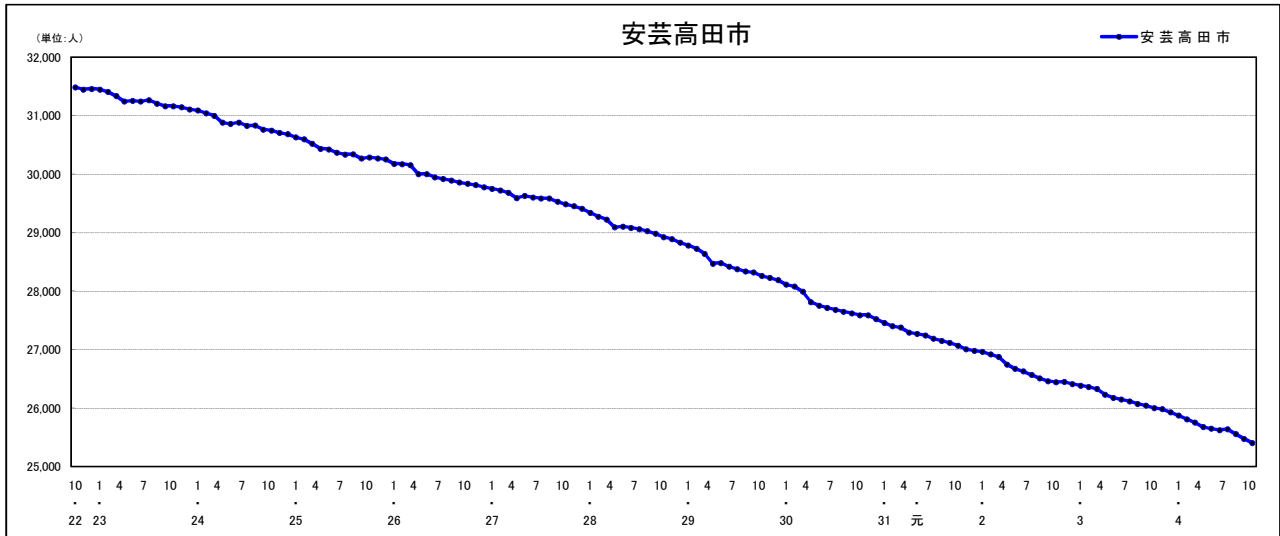

人口増減 (対前年同月差) の推移 [社会増減, 自然増減別] (平成22年10月～)

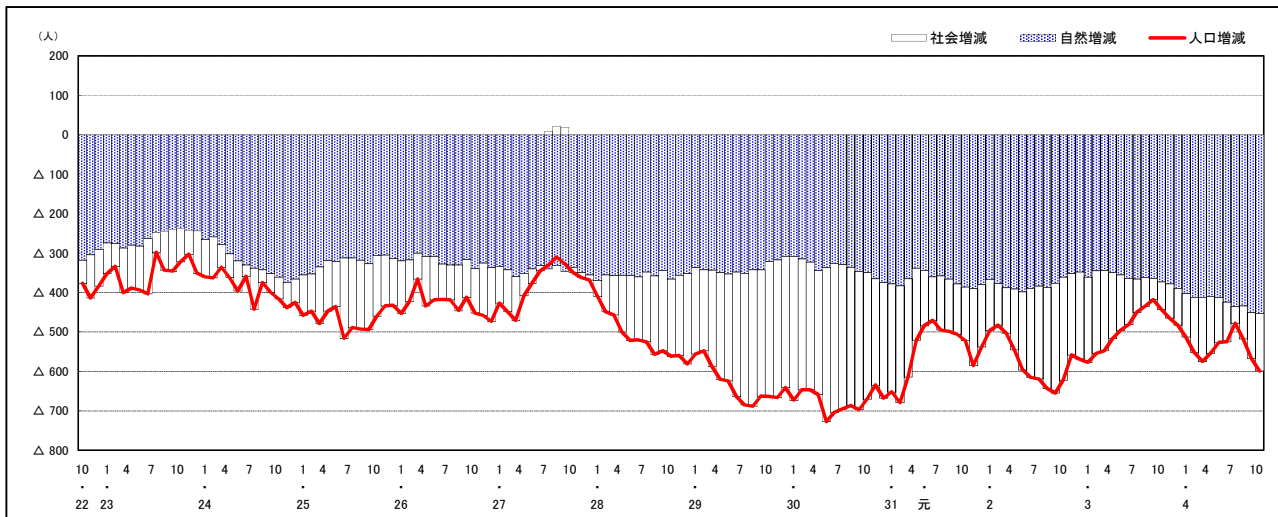

人口増減 (対前年同月差) の推移 [日本人, 外国人別] (平成22年10月～)

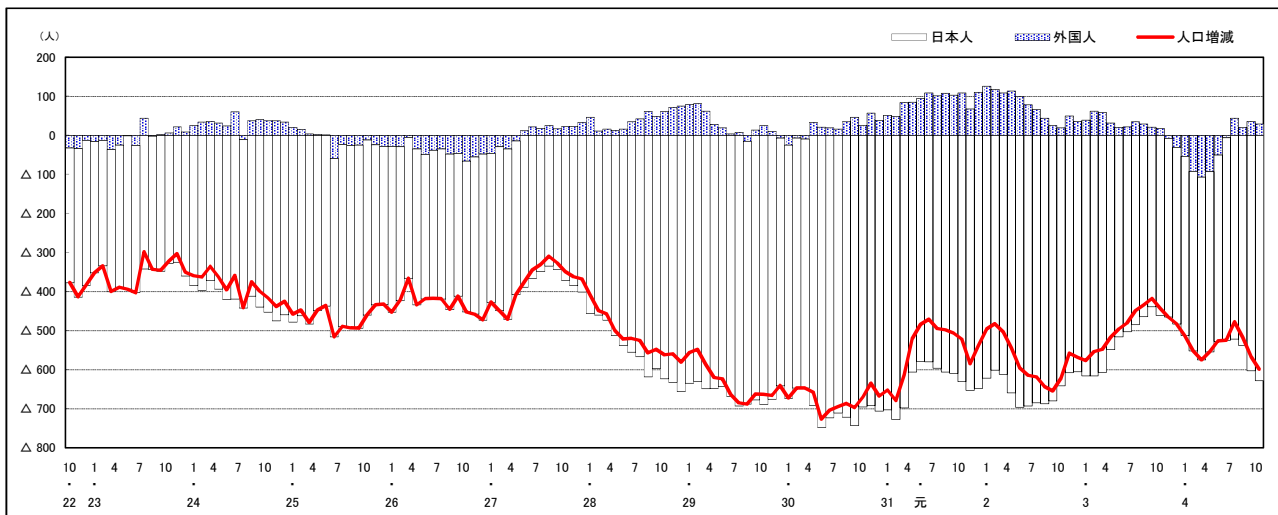

注) 国勢調査結果による推計人口の補正を行っており, 社会増減は人口増減から自然増減を差し引いて算出している。

## 市区町別 推計人口の推移 (平成22年10月1日～)

### 江田島市

H22国勢調査時の人口	R4.10.1現在の人口	H22国勢調査後の増減数	H22国勢調査後の増減率
27,031人	20,931人	△ 6,100人	△22.57%

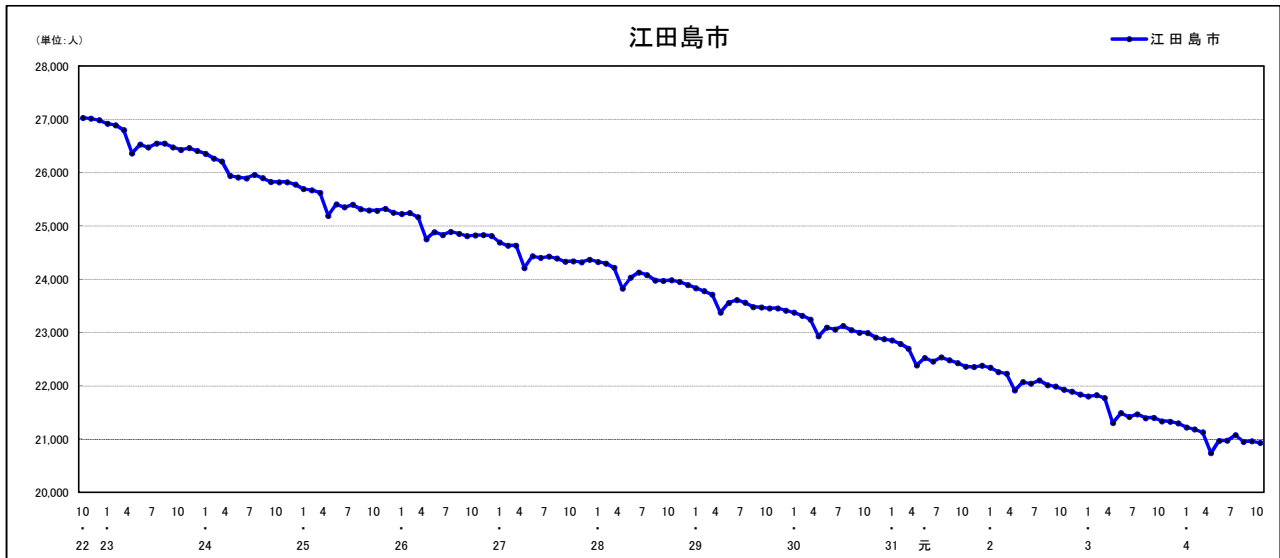

### 人口増減 (対前年同月差) の推移 [社会増減, 自然増減別] (平成22年10月～)

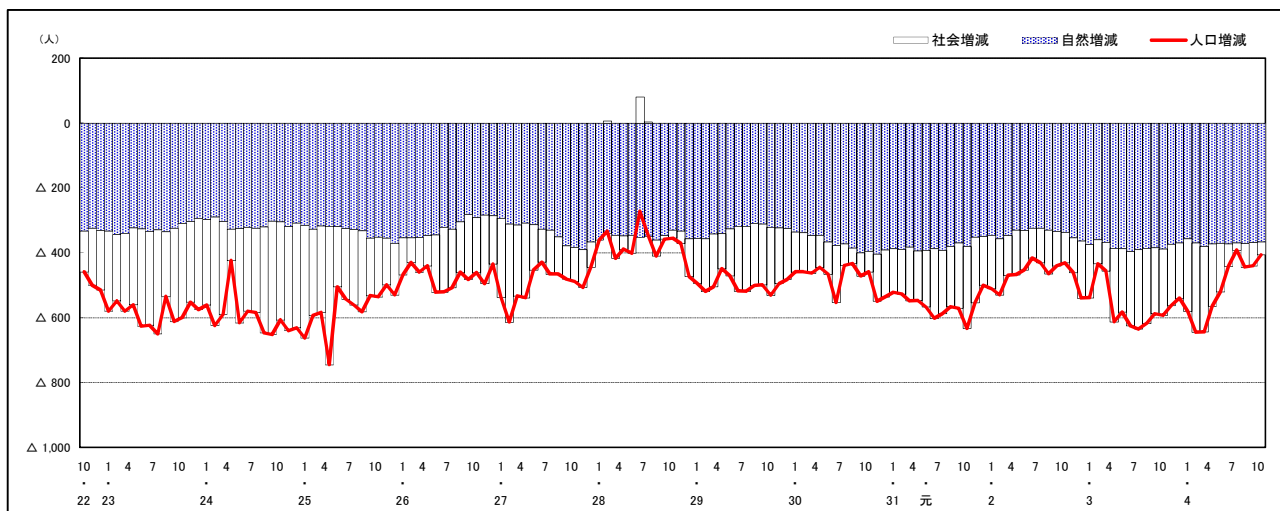

### 人口増減 (対前年同月差) の推移 [日本人, 外国人別] (平成22年10月～)

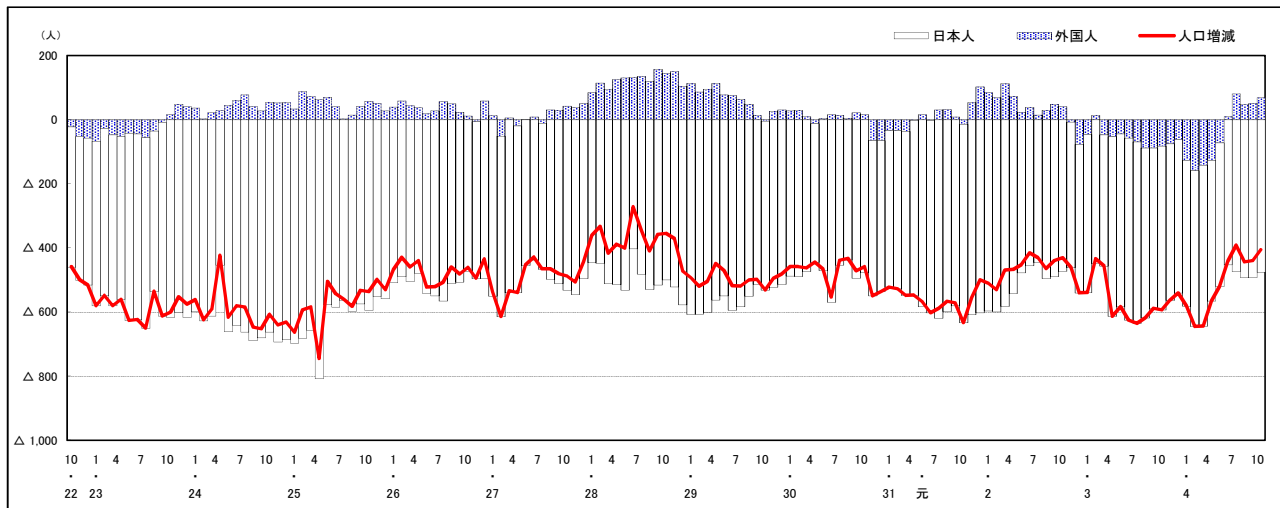

注) 国勢調査結果による推計人口の補正を行っており, 社会増減は人口増減から自然増減を差し引いて算出している。

## 市区町別 推計人口の推移 (平成22年10月1日～)

### 府中町

H22国勢調査時の人口	R4.10.1現在の人口	H22国勢調査後の増減数	H22国勢調査後の増減率
50,442人	52,086人	1,644人	3.26%



### 人口増減 (対前年同月差) の推移 [社会増減, 自然増減別] (平成22年10月～)

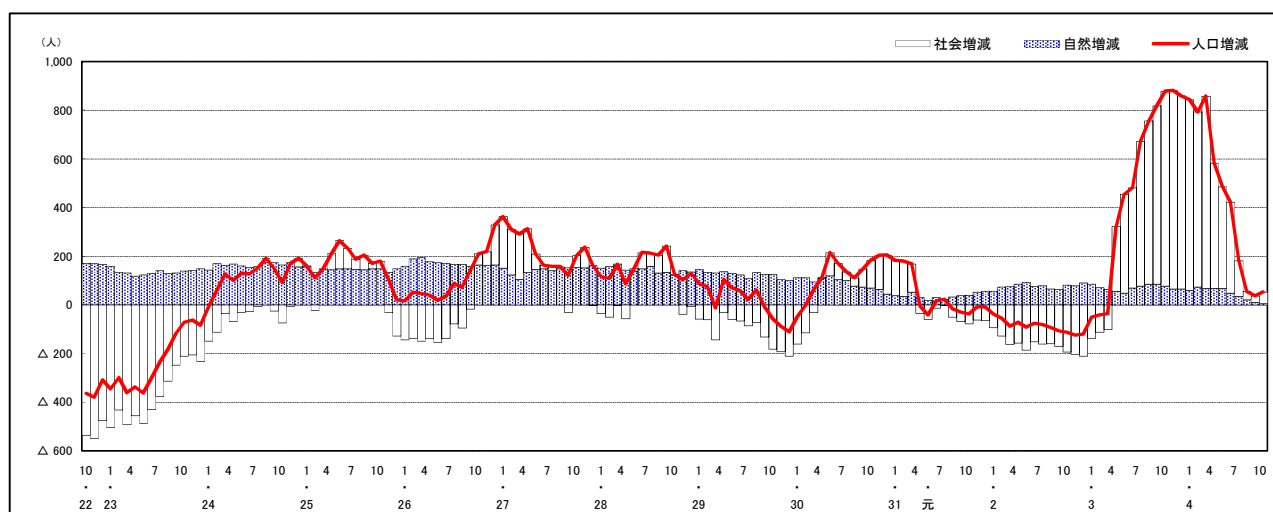

### 人口増減 (対前年同月差) の推移 [日本人, 外国人別] (平成22年10月～)

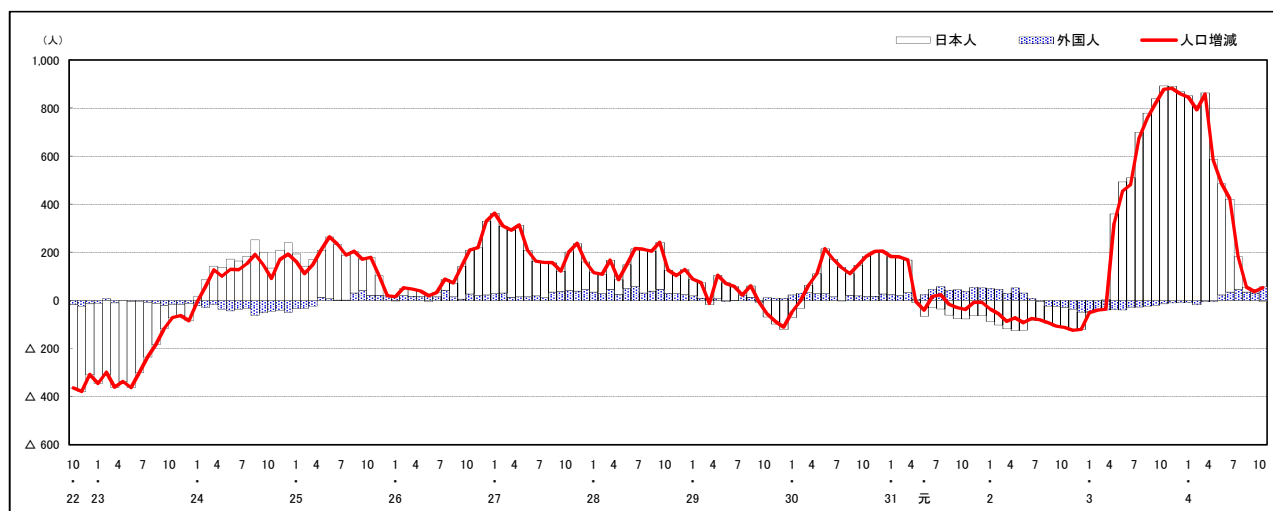

注) 国勢調査結果による推計人口の補正を行っており, 社会増減は人口増減から自然増減を差し引いて算出している。

## 市区町別 推計人口の推移 (平成22年10月1日～)

### 海田町

H22国勢調査時の人口	R4.10.1現在の人口	H22国勢調査後の増減数	H22国勢調査後の増減率
28,475人	29,977人	1,502人	5.27%



### 人口増減 (対前年同月差) の推移 [社会増減, 自然増減別] (平成22年10月～)

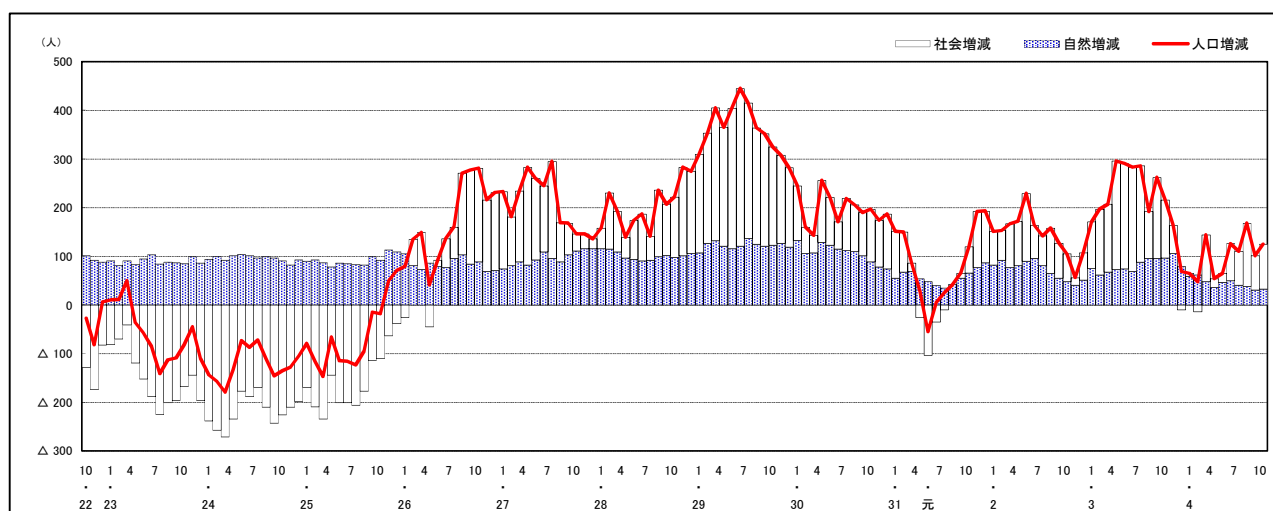

### 人口増減 (対前年同月差) の推移 [日本人, 外国人別] (平成22年10月～)

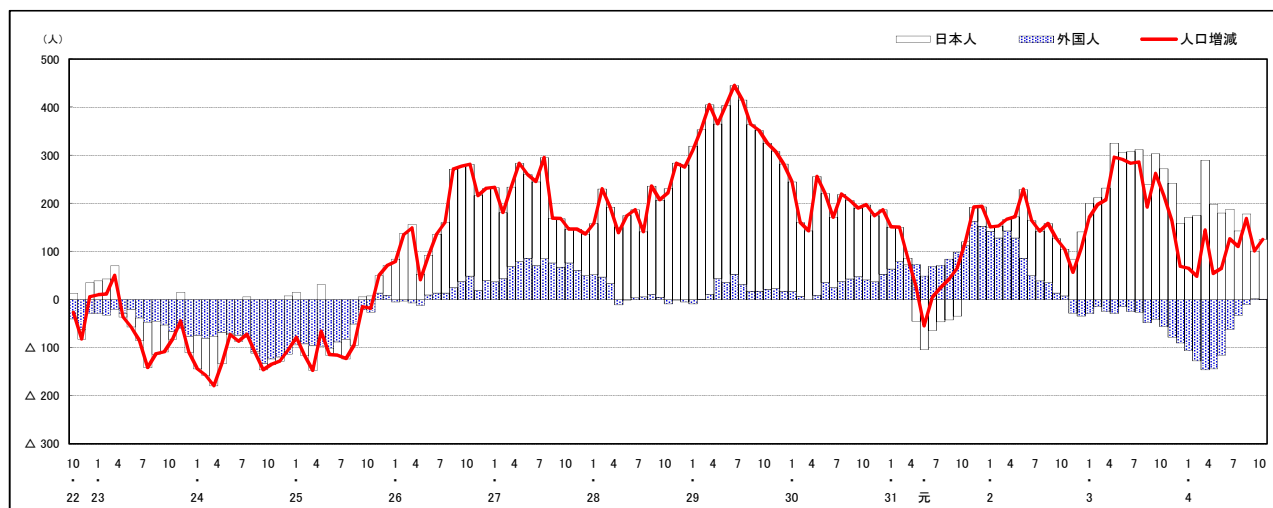

注) 国勢調査結果による推計人口の補正を行っており, 社会増減は人口増減から自然増減を差し引いて算出している。

## 市区町別 推計人口の推移 (平成22年10月1日～)

### 熊野町

H22国勢調査時の人口	R4.10.1現在の人口	H22国勢調査後の増減数	H22国勢調査後の増減率
24,533人	22,519人	△ 2,014人	△8.21%

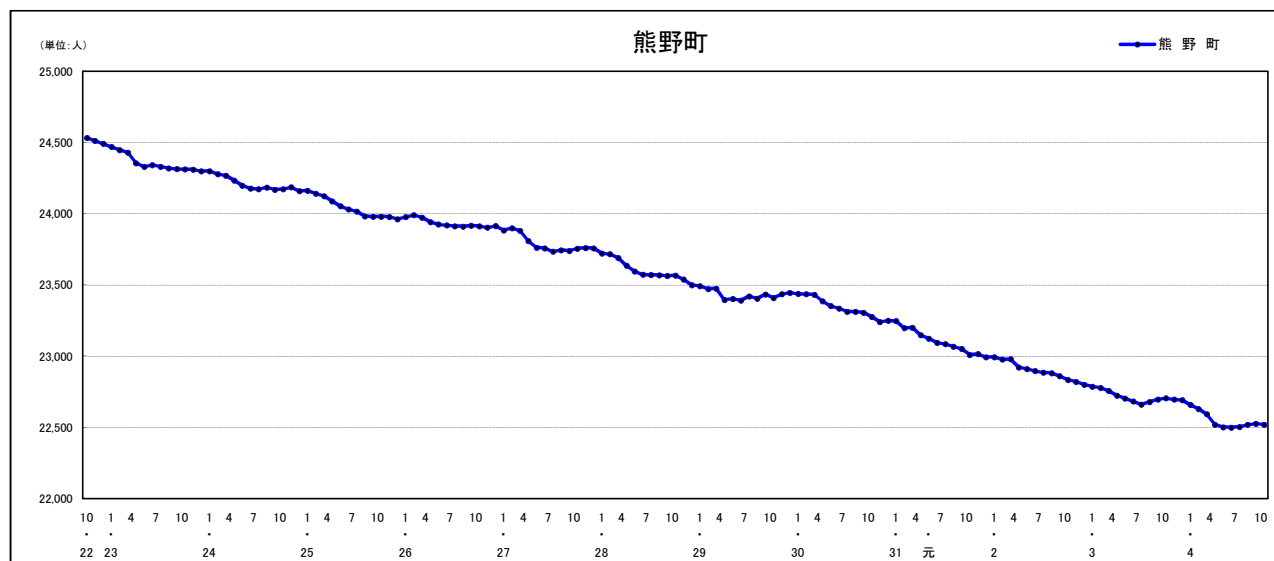

### 人口増減 (対前年同月差) の推移 [社会増減, 自然増減別] (平成22年10月～)

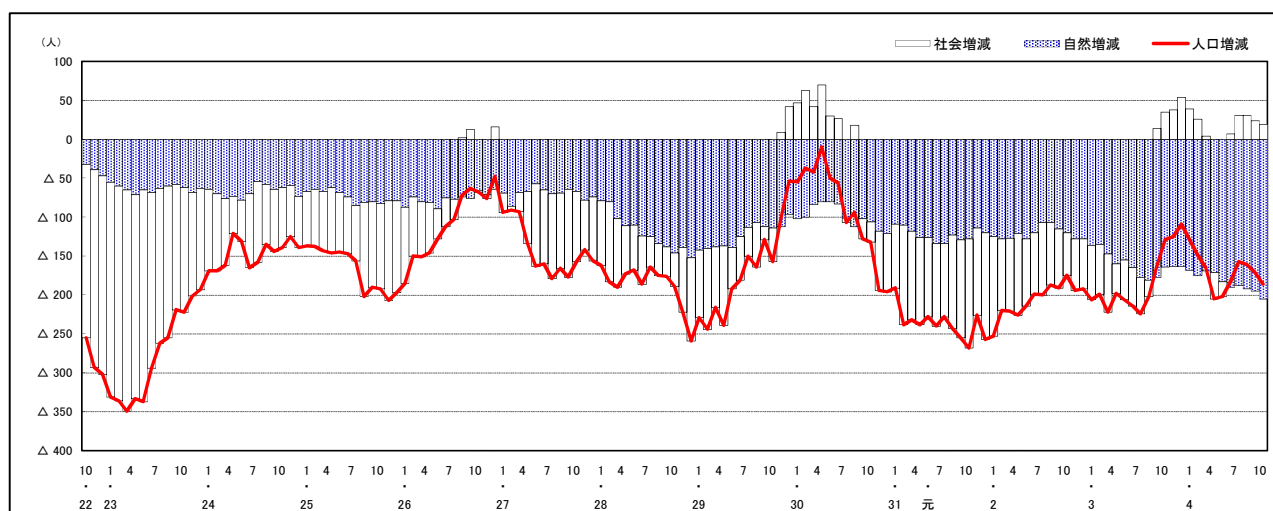

### 人口増減 (対前年同月差) の推移 [日本人, 外国人別] (平成22年10月～)

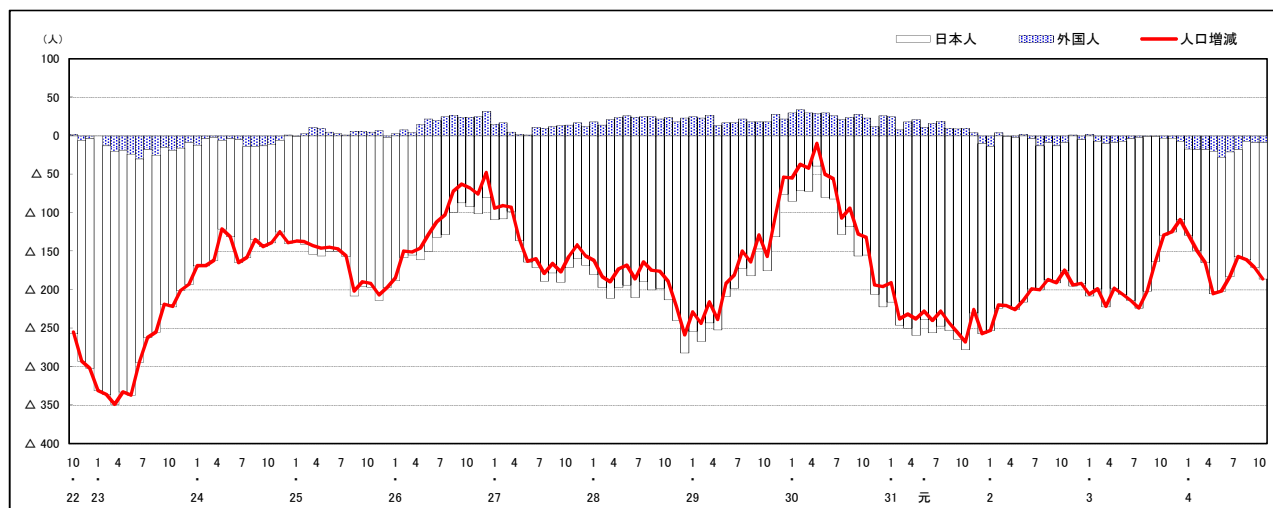

注) 国勢調査結果による推計人口の補正を行っており, 社会増減は人口増減から自然増減を差し引いて算出している。

## 市区町別 推計人口の推移 (平成22年10月1日～)

坂 町

H22国勢調査時の人口	R4.10.1現在の人口	H22国勢調査後の増減数	H22国勢調査後の増減率
13,262人	12,499人	△ 763人	△5.75%

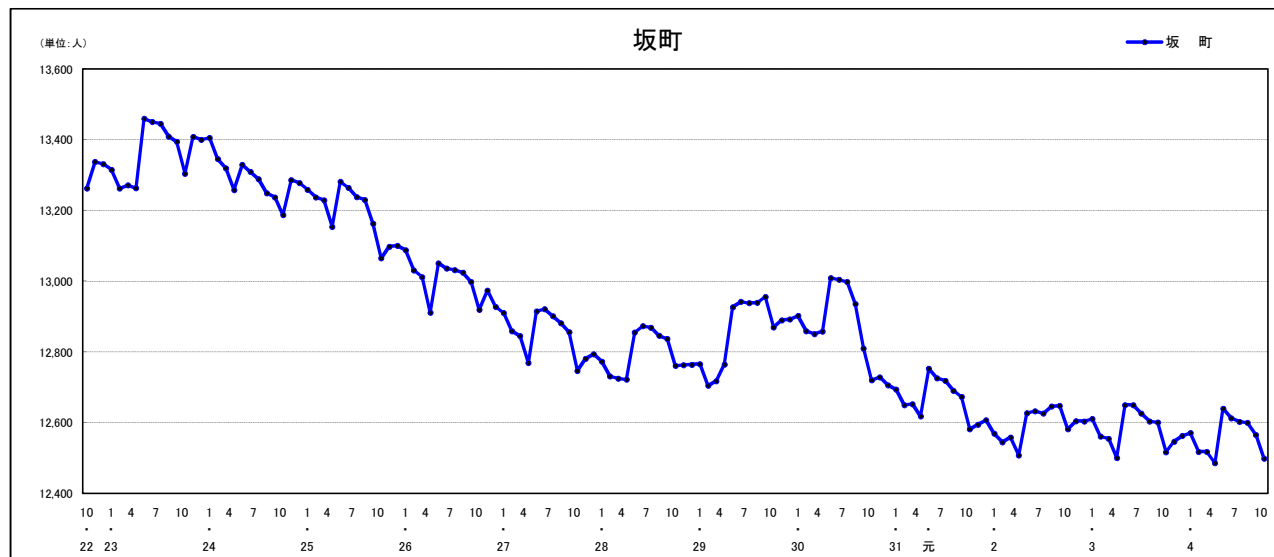

### 人口増減 (対前年同月差) の推移 [社会増減, 自然増減別] (平成22年10月～)

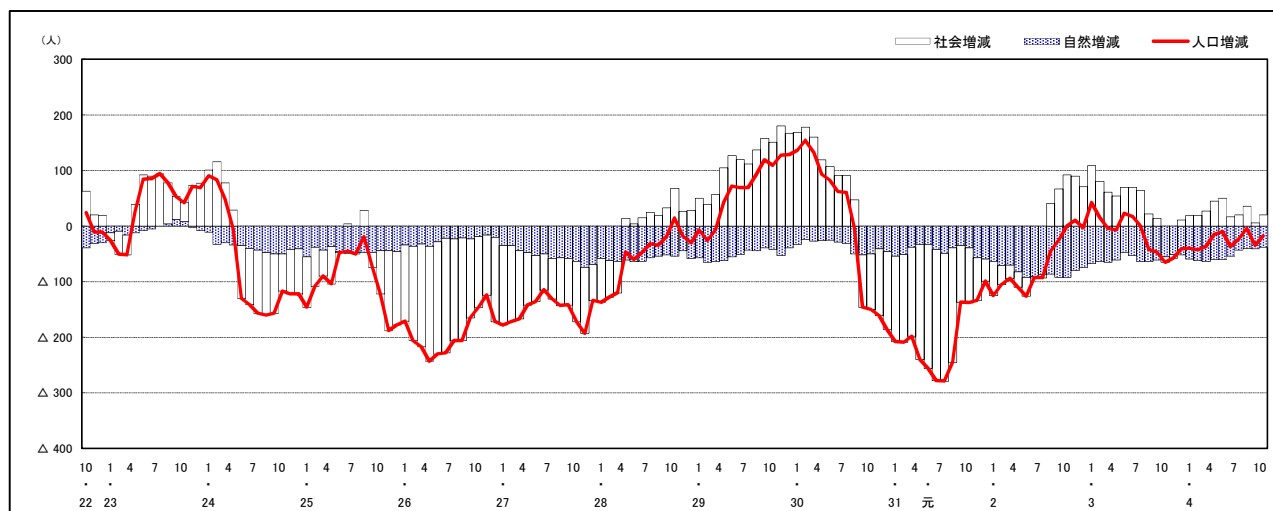

### 人口増減 (対前年同月差) の推移 [日本人, 外国人別] (平成22年10月～)

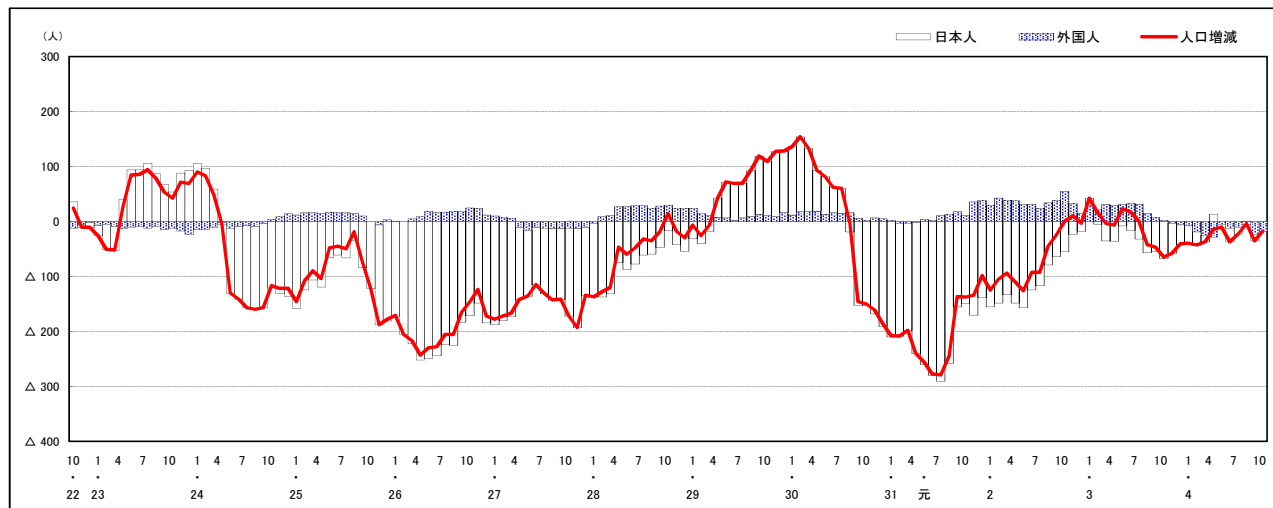

注) 国勢調査結果による推計人口の補正を行っており, 社会増減は人口増減から自然増減を差し引いて算出している。



## 市区町別 推計人口の推移 (平成22年10月1日～)

### 安芸太田町

H22国勢調査時の人口	R4.10.1現在の人口	H22国勢調査後の増減数	H22国勢調査後の増減率
7,255人	5,410人	△ 1,845人	△25.43%

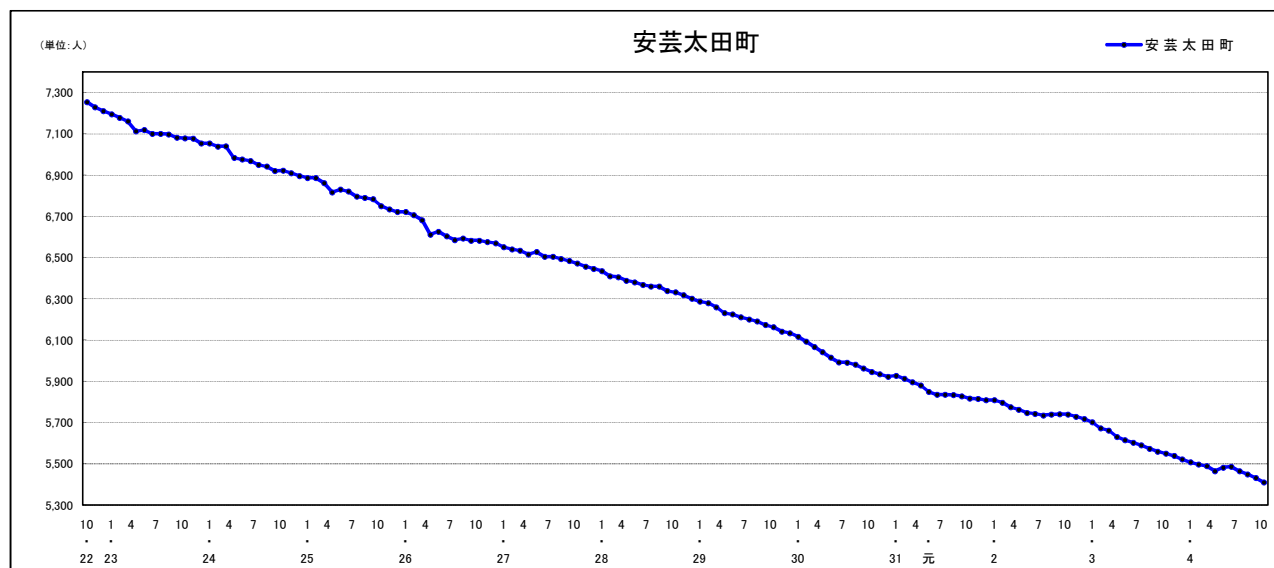

### 人口増減 (対前年同月差) の推移 [社会増減, 自然増減別] (平成22年10月～)

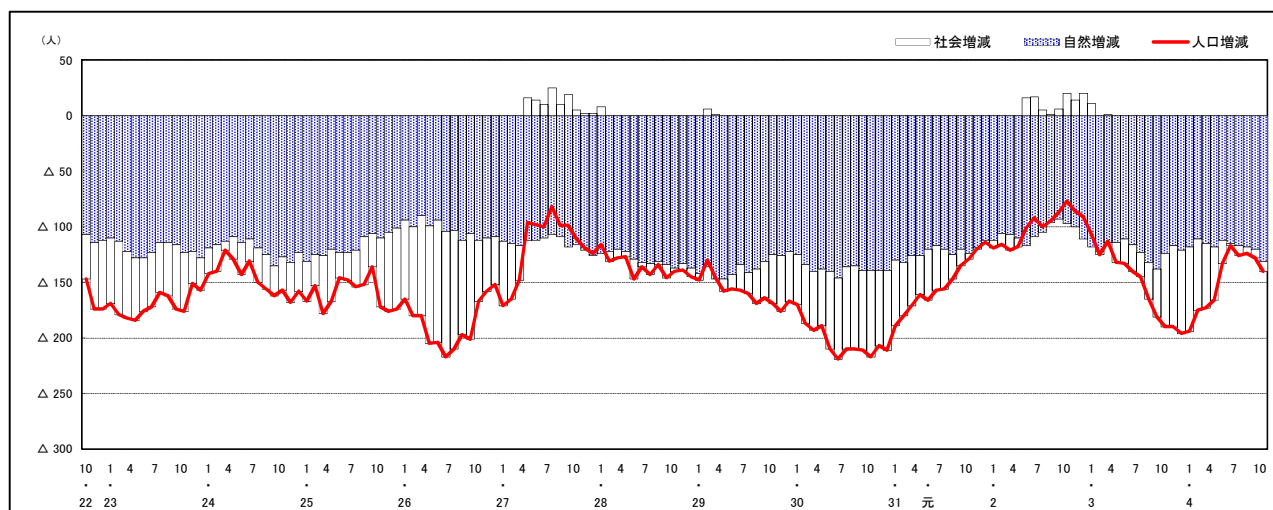

### 人口増減 (対前年同月差) の推移 [日本人, 外国人別] (平成22年10月～)

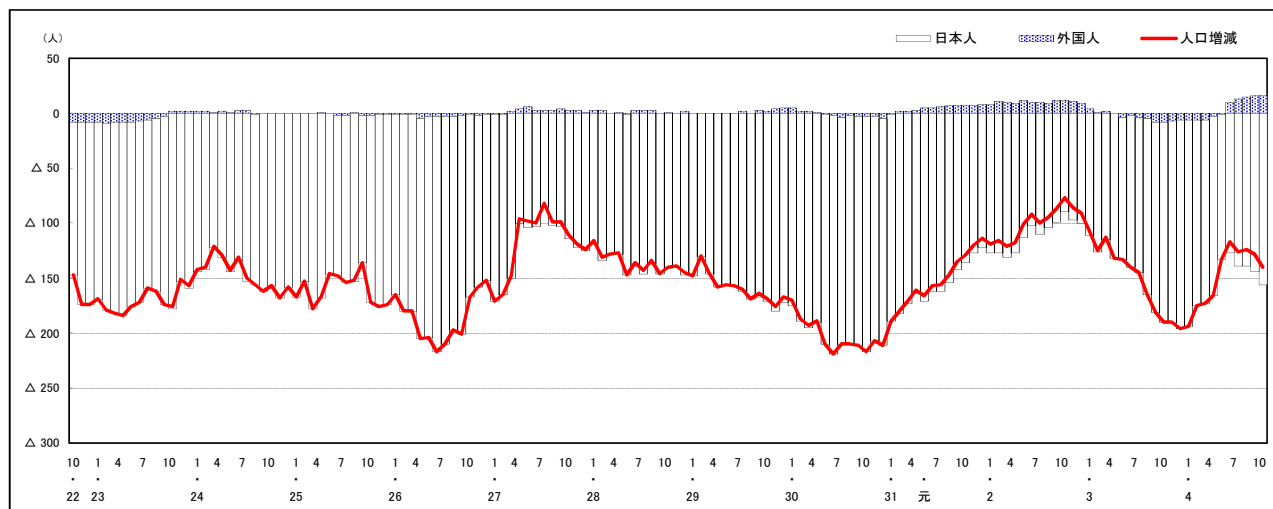

注) 国勢調査結果による推計人口の補正を行っており, 社会増減は人口増減から自然増減を差し引いて算出している。

## 市区町別 推計人口の推移 (平成22年10月1日～)

### 北 広 島 町

H22国勢調査時の人口	R4.10.1現在の人口	H22国勢調査後の増減数	H22国勢調査後の増減率
19,969人	17,053人	△ 2,916人	△14.60%

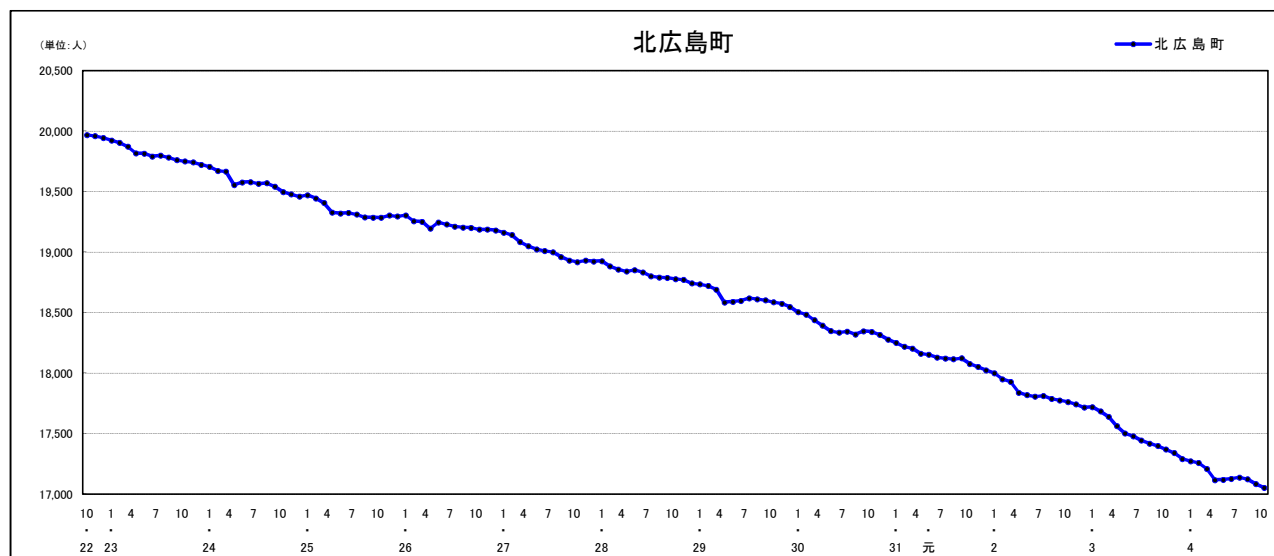

### 人口増減 (対前年同月差) の推移 [社会増減, 自然増減別] (平成22年10月～)

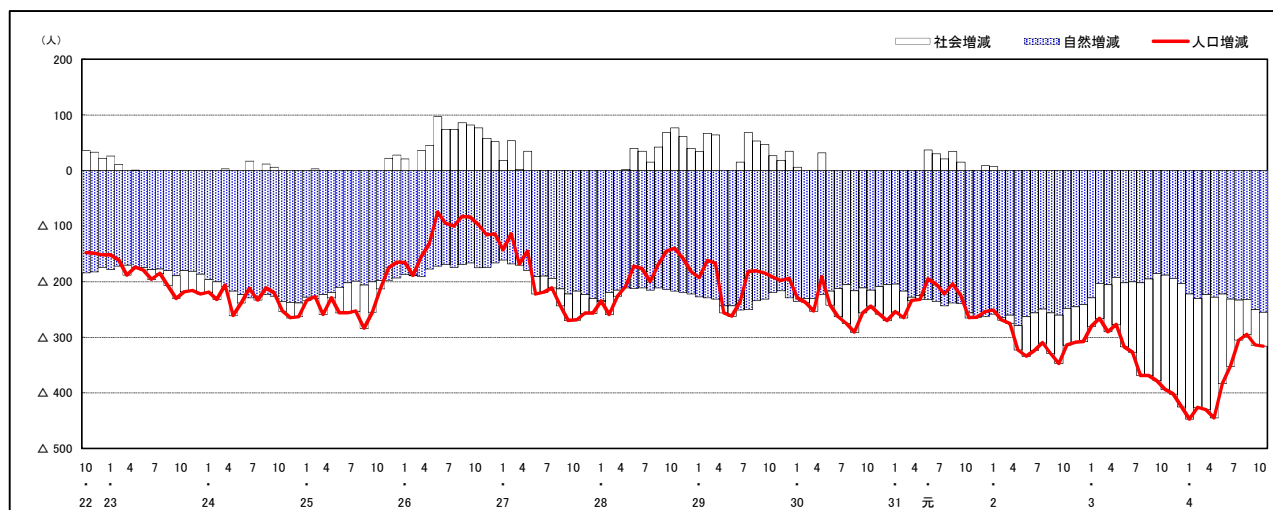

### 人口増減 (対前年同月差) の推移 [日本人, 外国人別] (平成22年10月～)

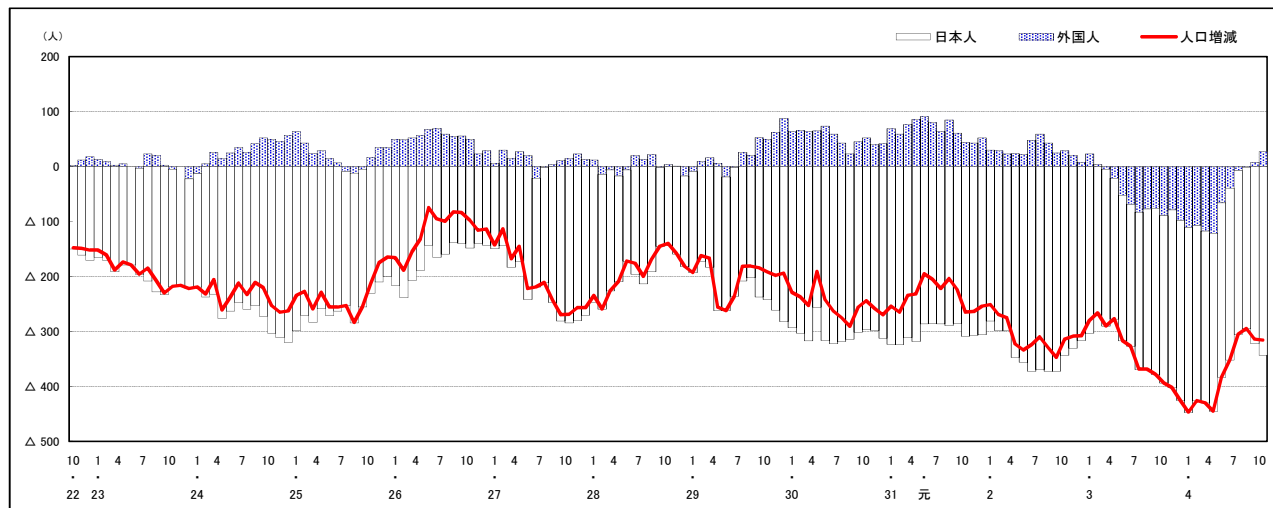

注) 国勢調査結果による推計人口の補正を行っており、社会増減は人口増減から自然増減を差し引いて算出している。

## 市区町別 推計人口の推移 (平成22年10月1日～)

### 大崎上島町

H22国勢調査時の人口	R4.10.1現在の人口	H22国勢調査後の増減数	H22国勢調査後の増減率
8,448人	6,855人	△ 1,593人	△18.86%

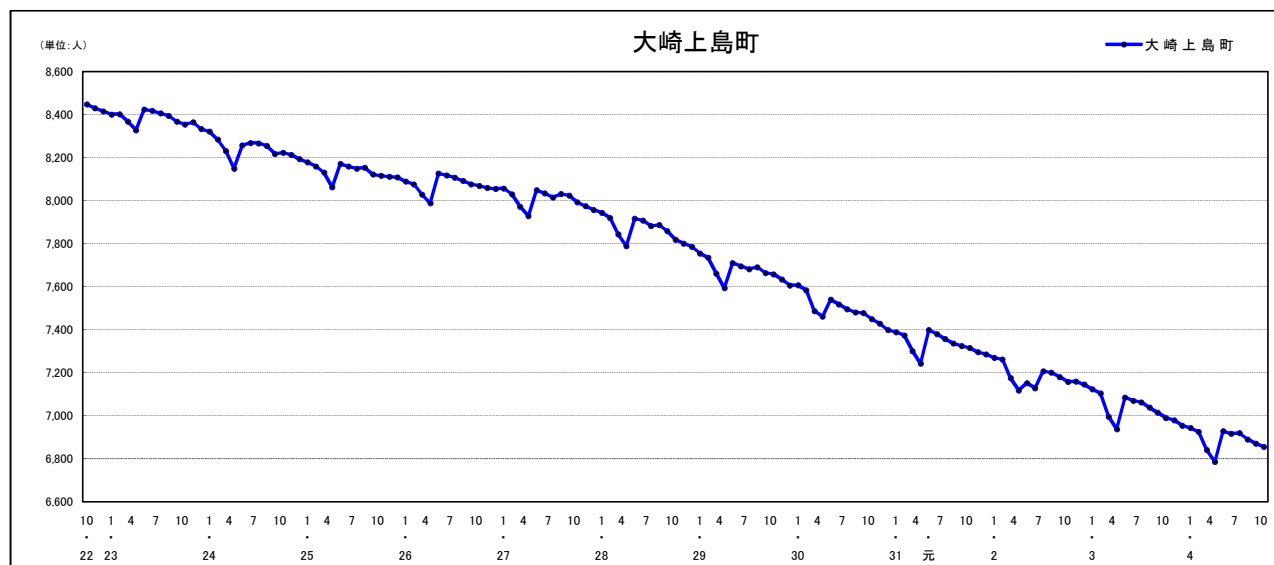

### 人口増減 (対前年同月差) の推移 [社会増減, 自然増減別] (平成22年10月～)

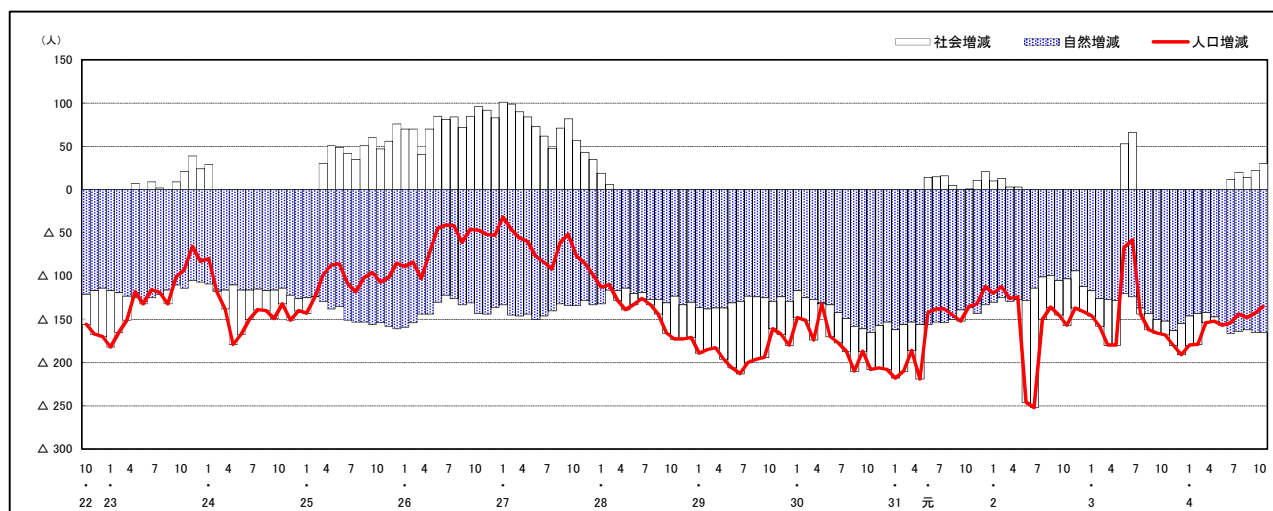

### 人口増減 (対前年同月差) の推移 [日本人, 外国人別] (平成22年10月～)

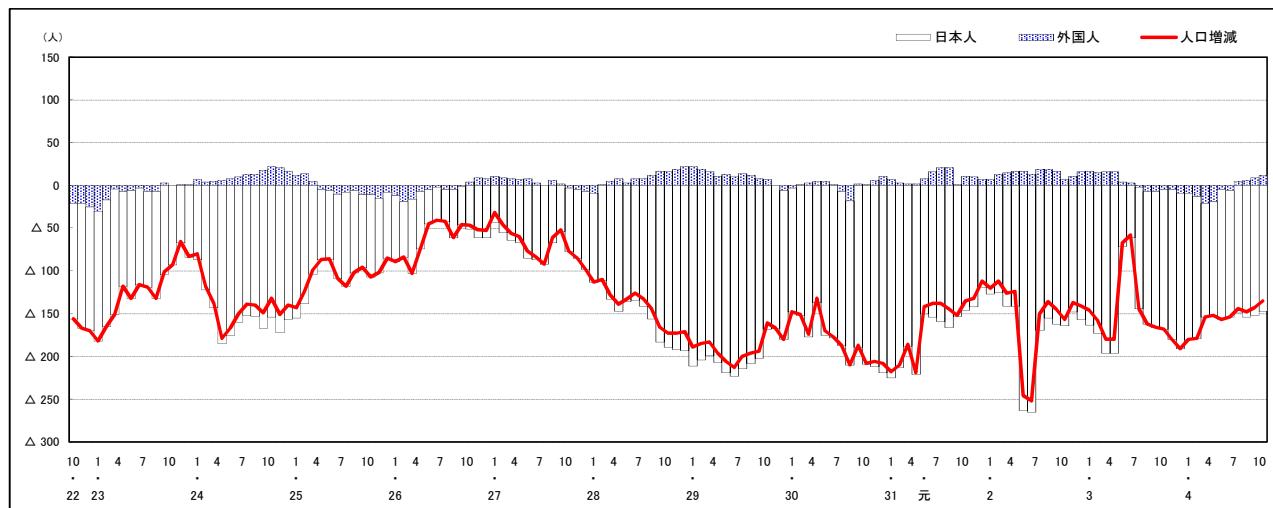

注) 国勢調査結果による推計人口の補正を行っており, 社会増減は人口増減から自然増減を差し引いて算出している。

## 市区町別 推計人口の推移 (平成22年10月1日～)

### 世羅町

H22国勢調査時の人口	R4.10.1現在の人口	H22国勢調査後の増減数	H22国勢調査後の増減率
17,549人	14,533人	△ 3,016人	△17.19%

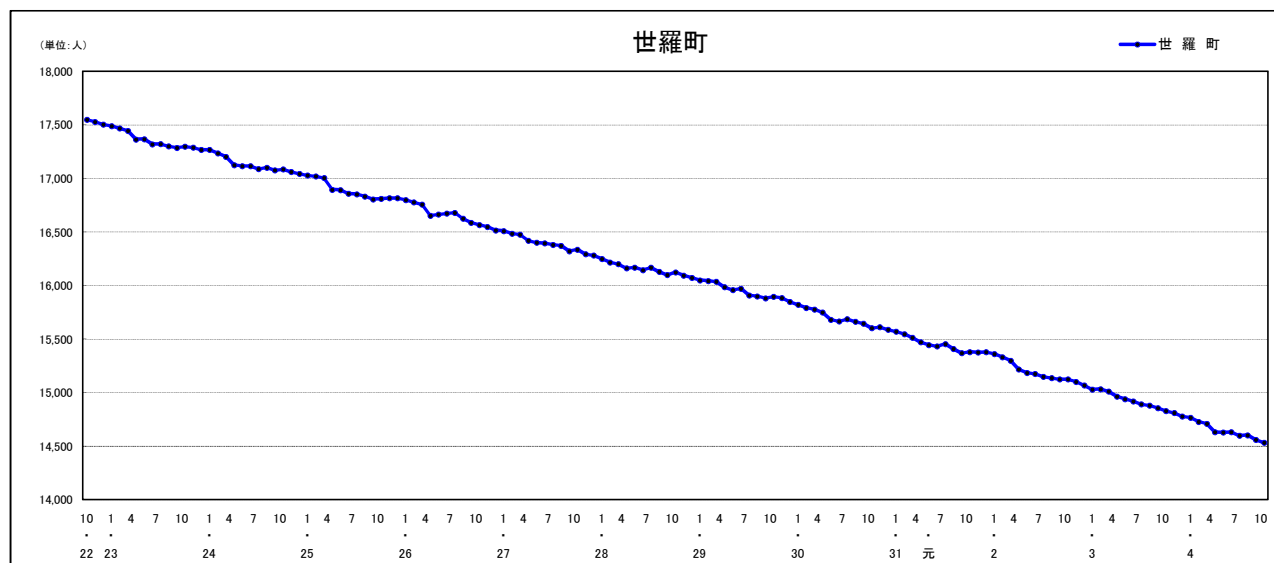

### 人口増減 (対前年同月差) の推移 [社会増減, 自然増減別] (平成22年10月～)

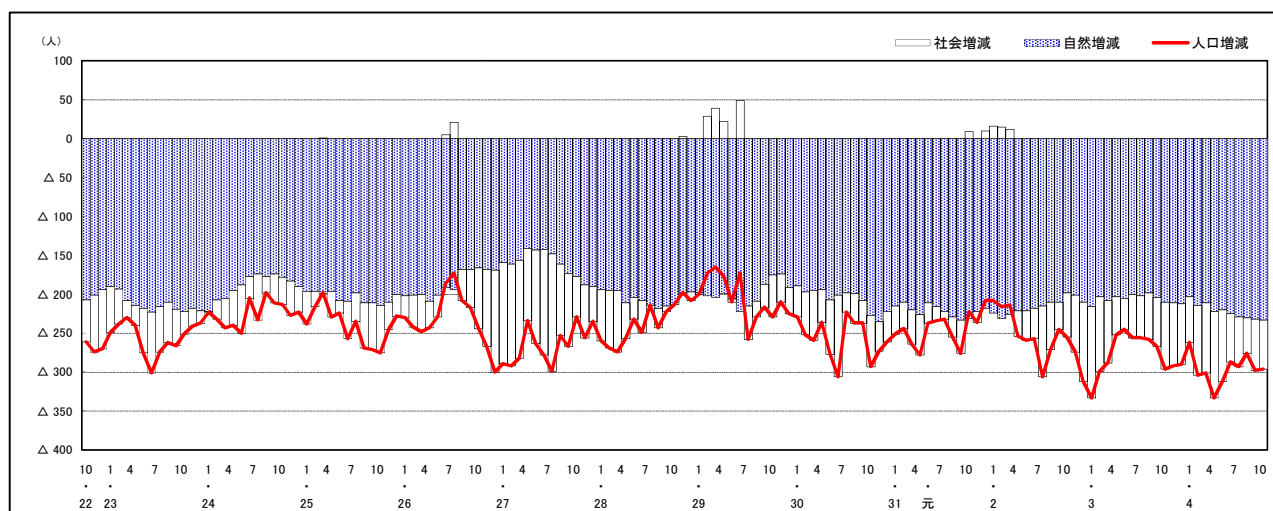

### 人口増減 (対前年同月差) の推移 [日本人, 外国人別] (平成22年10月～)

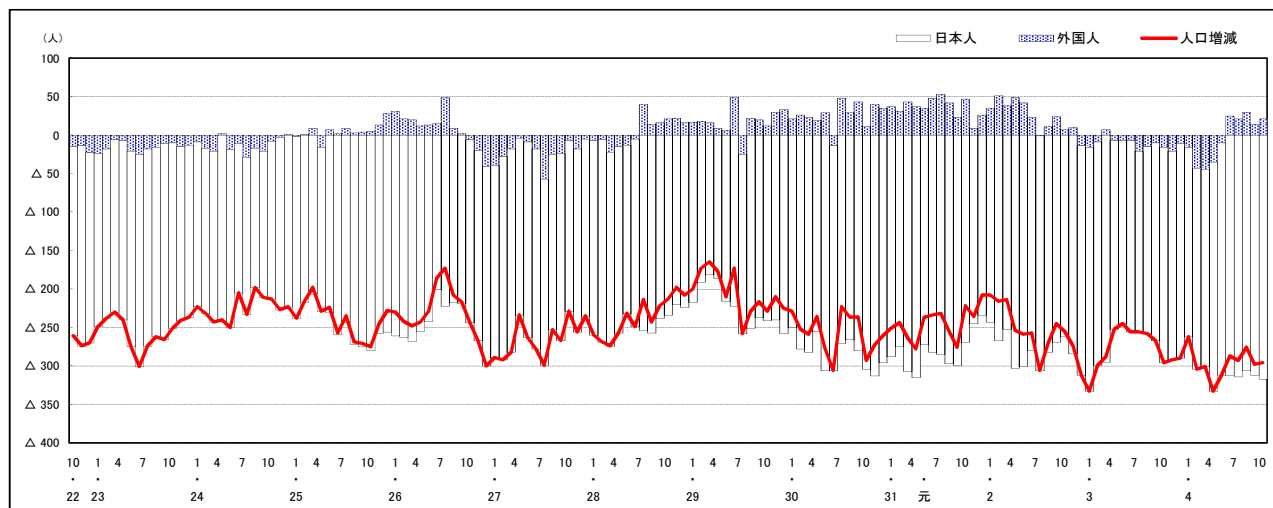

注) 国勢調査結果による推計人口の補正を行っており, 社会増減は人口増減から自然増減を差し引いて算出している。

## 市区町別 推計人口の推移 (平成22年10月1日～)

### 神石高原町

H22国勢調査時の人口	R4.10.1現在の人口	H22国勢調査後の増減数	H22国勢調査後の増減率
10,350人	7,840人	△ 2,510人	△24.25%

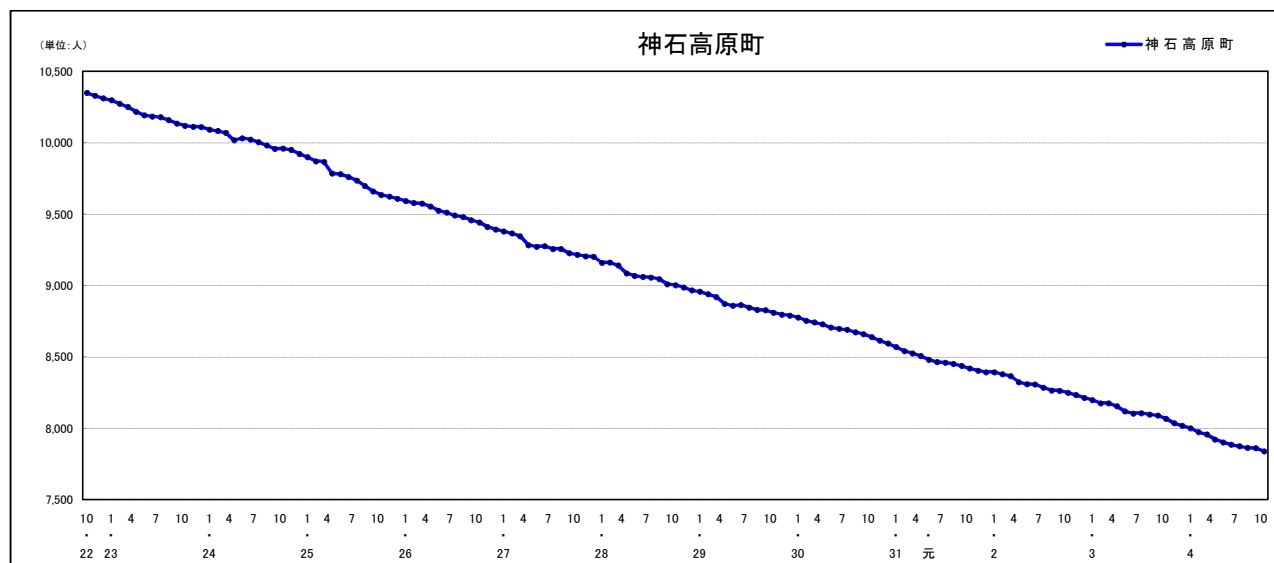

### 人口増減 (対前年同月差) の推移 [社会増減, 自然増減別] (平成22年10月～)

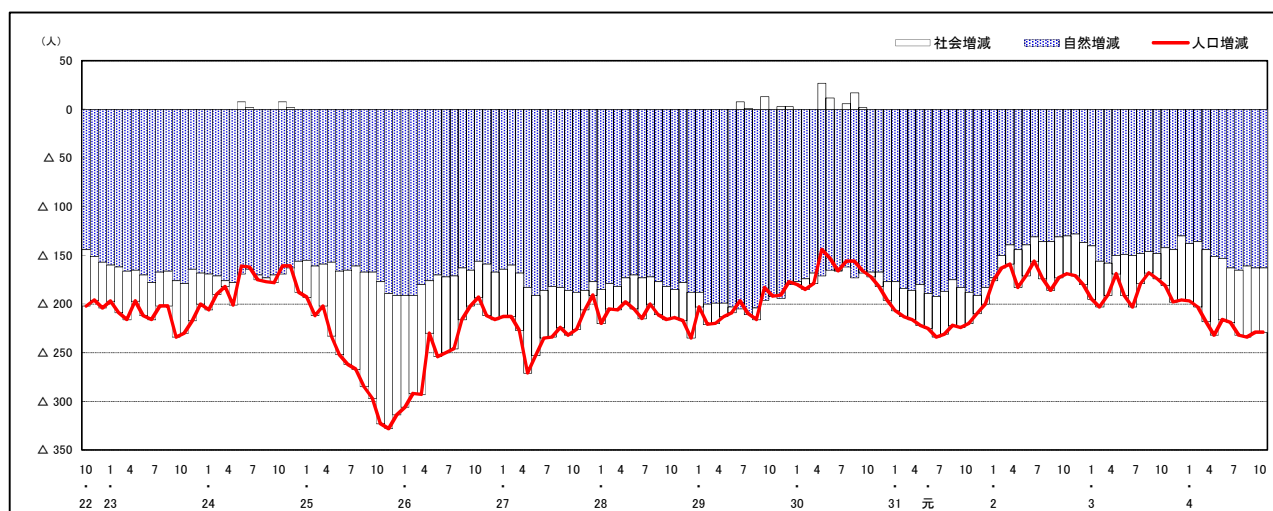

### 人口増減 (対前年同月差) の推移 [日本人, 外国人別] (平成22年10月～)

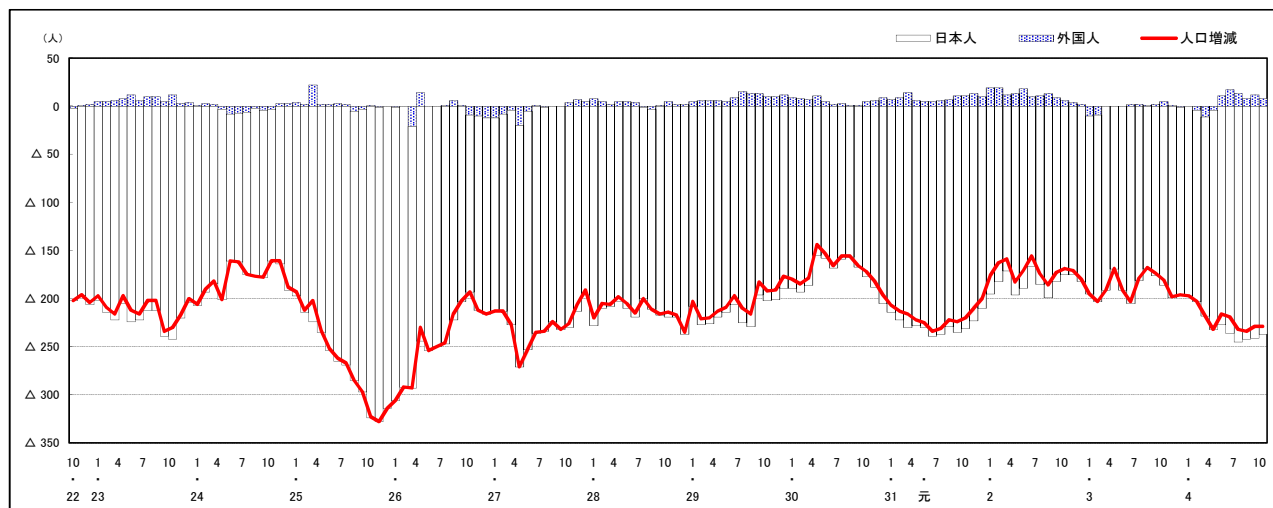

注) 国勢調査結果による推計人口の補正を行っており, 社会増減は人口増減から自然増減を差し引いて算出している。

# 広島県人口移動統計調査の説明

## 1 調査方法(住民基本台帳法及び広島県人口移動統計調査甲調査による)

住民基本台帳人口に基づく1か月間の転入, 転出, 出生, 死亡等の状況により推計している。

平成24年7月1日現在分までは, 外国人については, 外国人登録法に基づく台帳により集計していたが, 平成24年8月1日現在分からは, 外国人も住民基本台帳により集計している。

## 2 人口・世帯数の推計方法

### (1) 人口

直近の国勢調査による人口を起点とし, 1か月間の転入, 転出, 出生, 死亡等を加減して月々の推計値を求めている。

なお, 平成27年, 令和2年国勢調査間の推計人口については, 国勢調査結果に合わせた補正を行っている。

### (2) 世帯数

直近の国勢調査による世帯数を基に, 住民基本台帳法に基づく世帯数の増減数から推計値を求めている。

なお, 平成30年4月1日現在分からは, 世帯数については, 年1回(10月1日現在)のみ調査をしている。

また, 平成27年, 令和2年国勢調査間の世帯数については, 国勢調査結果に合わせた補正を行っている。

## 3 利用上の注意

表中の「転入」・「転出」は, 県内の市区町間移動者数を含む。

### 【参考資料】

参考資料として, 次の表を県の統計のホームページに掲載しています。

資料1-1 市区町別, 月別社会増減(日本人+外国人)

資料1-2 市区町別, 月別社会増減(日本人)

資料1-3 市区町別, 月別社会増減(外国人)

資料2-1 市区町別, 月別自然増減(日本人+外国人)

資料2-2 市区町別, 月別出生者数(日本人+外国人)

資料2-3 市区町別, 月別死亡者数(日本人+外国人)

広島県は, 県民の皆様に対して, より分かりやすく,  
より使いやすい統計情報の提供に努めています。  
今後も広島県の「人口移動統計調査」をご利用ください。

**〈次回公表予定日〉 令和4年12月5日(月)**

令和4年11月発行

編集発行 広島県総務局統計課  
〒730-8511 広島市中区基町10-52  
TEL (082) 513-2533 (ダイヤルイン)

この報告書の内容は, 広島県のホームページでも提供しています。  
「広島県統計課」で検索してください。

ホームページアドレス <https://www.pref.hiroshima.lg.jp/soshiki/21/>