

広島県の人口

(広島県人口移動統計調査)

令和4年9月1日現在

令和4年9月1日現在の推計人口：2,760,936人
対前月差(8月中の人口増減)：1,867人減少
対前年同月差(過去1年間の人口増減)：20,191人減少

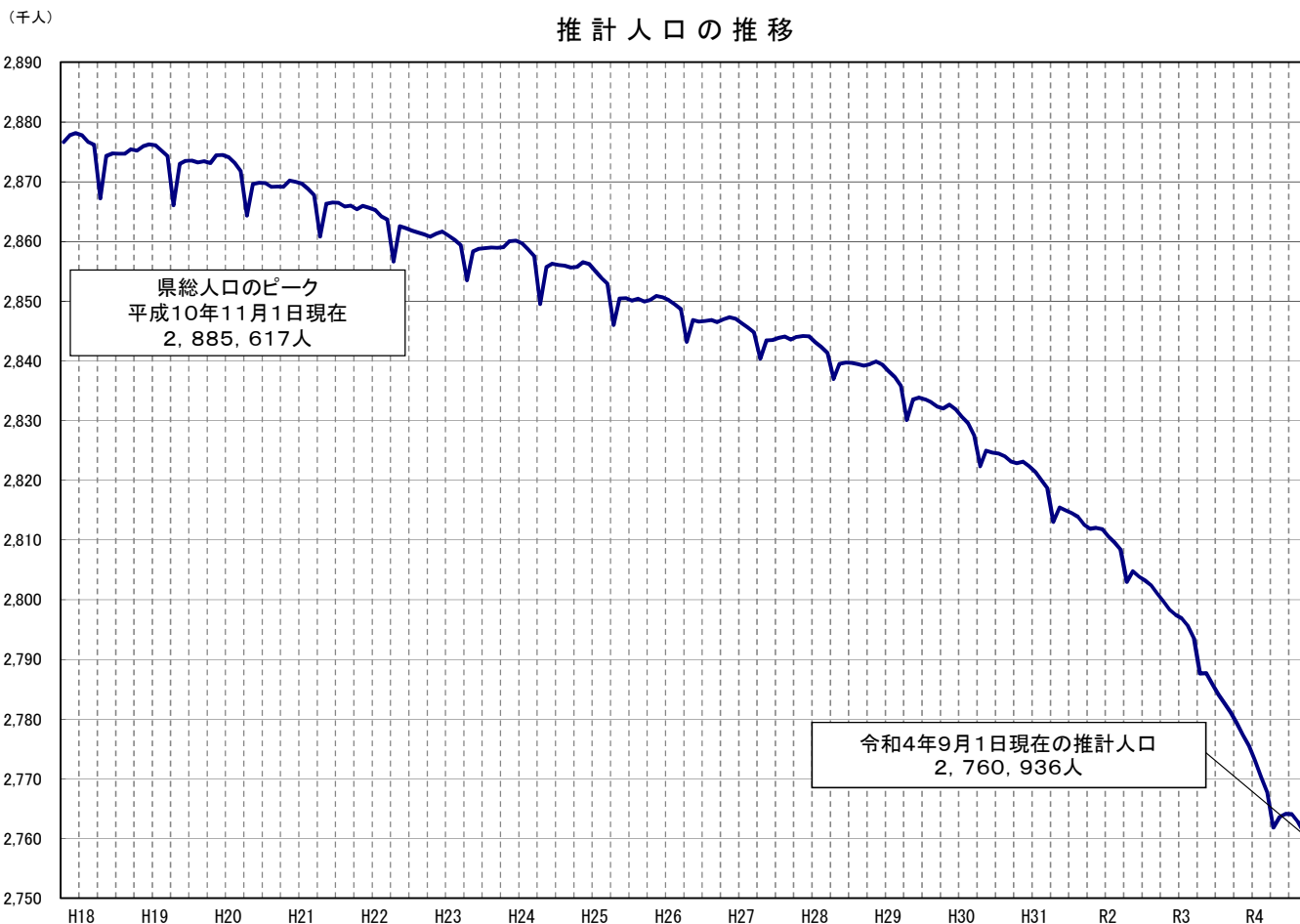

令和4年10月

広島県

令和4年8月の概況

推計人口（甲調査）

〔推計人口は、国勢調査の人口に、1か月間の転入、転出、出生、死亡等を加えて、推計したものである。〕

1 県人口

◇ 令和4年9月1日現在の推計人口

2,760,936人（日本人：2,708,788人 外国人：52,148人）

◇ 対前月差（8月中〔1日～末日〕の人口増減）

（単位：人）

区分	人口増減	転入	転出	社会増減 (転入－転出)	出生	死亡	自然増減 (出生－死亡)
総数	△ 1,867	8,710	9,139	△ 429	1,719	3,157	△ 1,438
日本人	△ 1,807	7,089	7,446	△ 357	1,687	3,137	△ 1,450
外国人	△ 60	1,621	1,693	△ 72	32	20	12

◇ 対前年同月差（過去1年間〔令和3年9月～令和4年8月〕の人口増減）

（単位：人）

区分	人口増減	転入	転出	社会増減 (転入－転出)	出生	死亡	自然増減 (出生－死亡)
総数	△ 20,191	116,901	121,686	△ 4,785	18,209	33,615	△ 15,406
日本人	△ 21,786	97,885	104,211	△ 6,326	17,949	33,409	△ 15,460
外国人	1,595	19,016	17,475	1,541	260	206	54

⇒ ※県人口は
対前年同月差では
210月連続の減少

2 市町別人口

◇ 対前月差（8月中〔1日～末日〕の人口増減） 増加：2市2町、減少：12市7町

（単位：人）

人口増加（上位3市町）				人口減少（上位3市町）			
市町名	増加	社会増減	自然増減	市町名	減少	社会増減	自然増減
府中町	38	39	△ 1	呉市	△ 430	△ 228	△ 202
江田島市	8	35	△ 27	広島市	△ 426	△ 63	△ 363
熊野町	8	20	△ 12	福山市	△ 290	△ 83	△ 207

◇ 対前年同月差（過去1年間〔令和3年9月～令和4年8月〕の人口増減） 増加：1市2町、減少：13市7町

（単位：人）

人口増加（上位3市町）				人口減少（上位3市町）			
市町名	増加	社会増減	自然増減	市町名	減少	社会増減	自然増減
東広島市	642	940	△ 298	広島市	△ 4,848	△ 1,495	△ 3,353
海田町	101	70	31	呉市	△ 4,316	△ 2,050	△ 2,266
府中町	37	26	11	福山市	△ 2,842	△ 654	△ 2,188

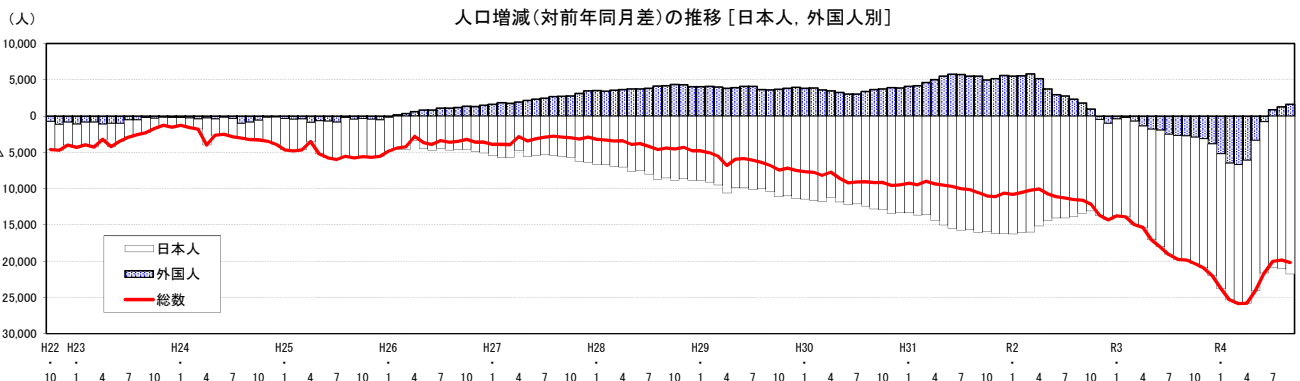
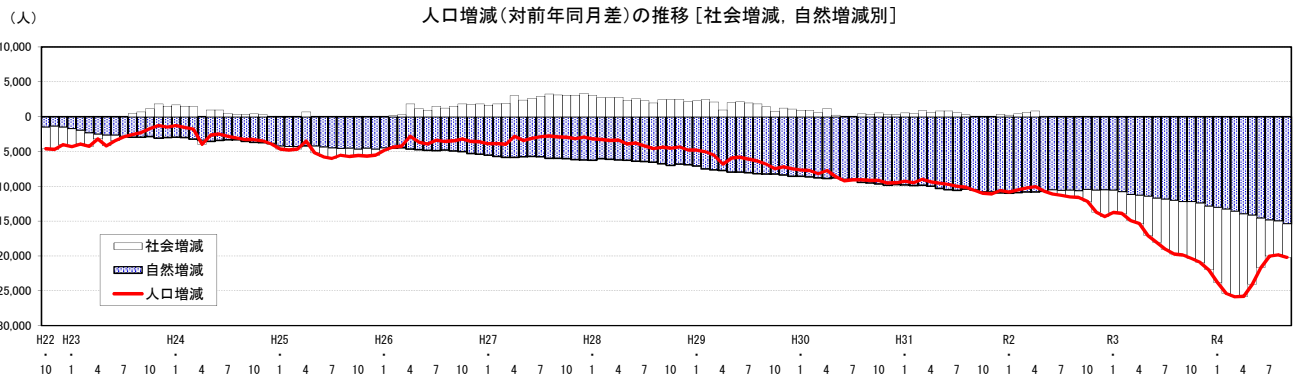

日本人・外国人別，推計人口の推移

(1)推計人口

(単位:人)

区分	年次	1月	2月	3月	4月	5月	6月	7月	8月	9月	10月	11月	12月
日本人	29年	2,797,661	2,796,268	2,794,856	2,789,087	2,791,711	2,791,618	2,791,140	2,790,615	2,789,951	2,788,755	2,788,540	2,787,378
	30年	2,786,209	2,784,660	2,783,048	2,777,874	2,779,853	2,779,388	2,779,021	2,778,170	2,777,122	2,775,865	2,775,099	2,774,038
	元年	2,772,842	2,770,984	2,769,422	2,763,507	2,764,844	2,763,913	2,763,298	2,762,523	2,761,055	2,759,911	2,758,877	2,757,853
	2年	2,756,557	2,754,927	2,753,431	2,748,331	2,750,432	2,749,869	2,749,246	2,748,703	2,747,680	2,746,811	2,745,681	2,744,535
	3年	2,743,210	2,741,275	2,739,250	2,734,376	2,735,191	2,733,777	2,732,706	2,731,659	2,730,574	2,729,350	2,727,910	2,726,386
	4年	2,724,672	2,722,386	2,720,119	2,714,675	2,714,523	2,712,938	2,711,822	2,710,595	2,708,788			
外国人	29年	40,656	41,027	40,938	41,025	41,854	42,246	42,423	42,468	42,394	43,252	44,123	44,485
	30年	44,462	44,883	44,550	44,478	45,112	45,277	45,455	45,852	46,046	46,999	48,027	48,356
	元年	48,562	49,076	49,179	49,498	50,604	51,048	51,190	51,352	51,526	51,946	53,156	53,945
	2年	54,049	54,619	54,966	54,654	54,317	54,002	53,953	53,682	53,309	52,891	52,629	52,923
	3年	53,639	54,369	54,223	53,268	52,477	52,045	51,425	50,969	50,553	49,964	49,463	49,083
	4年	48,397	47,881	47,494	47,175	49,091	51,213	52,279	52,208	52,148			
総数	29年	2,838,317	2,837,295	2,835,794	2,830,112	2,833,565	2,833,864	2,833,563	2,833,083	2,832,345	2,832,007	2,832,663	2,831,863
	30年	2,830,671	2,829,543	2,827,598	2,822,352	2,824,965	2,824,665	2,824,476	2,824,022	2,823,168	2,822,864	2,823,126	2,822,394
	元年	2,821,404	2,820,060	2,818,601	2,813,005	2,815,448	2,814,961	2,814,488	2,813,875	2,812,581	2,811,857	2,812,033	2,811,798
	2年	2,810,606	2,809,546	2,808,397	2,802,985	2,804,749	2,803,871	2,803,199	2,802,385	2,800,989	2,799,702	2,798,310	2,797,458
	3年	2,796,849	2,795,644	2,793,473	2,787,644	2,787,668	2,785,822	2,784,131	2,782,628	2,781,127	2,779,314	2,777,373	2,775,469
	4年	2,773,069	2,770,267	2,767,613	2,761,850	2,763,614	2,764,151	2,764,101	2,762,803	2,760,936			

注) 各月1日現在人口。太字は当月。

令和2年10月の総数は国勢調査結果の数値(斜体太字)。

(2)対前年同月人口増減数

(単位:人)

区分	年次	1月	2月	3月	4月	5月	6月	7月	8月	9月	10月	11月	12月
日本人	30年	△ 11,452	△ 11,608	△ 11,808	△ 11,213	△ 11,858	△ 12,230	△ 12,119	△ 12,445	△ 12,829	△ 12,890	△ 13,441	△ 13,340
	元年	△ 13,367	△ 13,676	△ 13,626	△ 14,367	△ 15,009	△ 15,475	△ 15,723	△ 15,647	△ 16,067	△ 15,954	△ 16,222	△ 16,185
	2年	△ 16,285	△ 16,057	△ 15,991	△ 15,176	△ 14,412	△ 14,044	△ 14,052	△ 13,820	△ 13,375	△ 13,100	△ 13,196	△ 13,318
	3年	△ 13,347	△ 13,652	△ 14,181	△ 13,955	△ 15,241	△ 16,092	△ 16,540	△ 17,044	△ 17,106	△ 17,461	△ 17,771	△ 18,149
	4年	△ 18,538	△ 18,889	△ 19,131	△ 19,701	△ 20,668	△ 20,839	△ 20,884	△ 21,064	△ 21,786			
	外国人	30年	3,806	3,856	3,612	3,453	3,258	3,031	3,032	3,384	3,652	3,747	3,904
元年		4,100	4,193	4,629	5,020	5,492	5,771	5,735	5,500	5,480	4,947	5,129	5,589
2年		5,487	5,543	5,787	5,156	3,713	2,954	2,763	2,330	1,783	945	△ 527	△ 1,022
3年		△ 410	△ 250	△ 743	△ 1,386	△ 1,840	△ 1,957	△ 2,528	△ 2,713	△ 2,756	△ 2,927	△ 3,166	△ 3,840
4年		△ 5,242	△ 6,488	△ 6,729	△ 6,093	△ 3,386	△ 832	854	1,239	1,595			
総数		30年	△ 7,646	△ 7,752	△ 8,196	△ 7,760	△ 8,600	△ 9,199	△ 9,087	△ 9,061	△ 9,177	△ 9,143	△ 9,537
	元年	△ 9,267	△ 9,483	△ 8,997	△ 9,347	△ 9,517	△ 9,704	△ 9,988	△ 10,147	△ 10,587	△ 11,007	△ 11,093	△ 10,596
	2年	△ 10,798	△ 10,514	△ 10,204	△ 10,020	△ 10,699	△ 11,090	△ 11,289	△ 11,490	△ 11,592	△ 12,155	△ 13,723	△ 14,340
	3年	△ 13,757	△ 13,902	△ 14,924	△ 15,341	△ 17,081	△ 18,049	△ 19,068	△ 19,757	△ 19,862	△ 20,388	△ 20,937	△ 21,989
	4年	△ 23,780	△ 25,377	△ 25,860	△ 25,794	△ 24,054	△ 21,671	△ 20,030	△ 19,825	△ 20,191			

(3)対前年同月人口増減率

(単位:%)

区分	年次	1月	2月	3月	4月	5月	6月	7月	8月	9月	10月	11月	12月
日本人	30年	△ 0.41	△ 0.42	△ 0.42	△ 0.40	△ 0.42	△ 0.44	△ 0.43	△ 0.45	△ 0.46	△ 0.46	△ 0.48	△ 0.48
	元年	△ 0.48	△ 0.49	△ 0.49	△ 0.52	△ 0.54	△ 0.56	△ 0.57	△ 0.56	△ 0.58	△ 0.57	△ 0.58	△ 0.58
	2年	△ 0.59	△ 0.58	△ 0.58	△ 0.55	△ 0.52	△ 0.51	△ 0.51	△ 0.50	△ 0.48	△ 0.47	△ 0.48	△ 0.48
	3年	△ 0.48	△ 0.50	△ 0.52	△ 0.51	△ 0.55	△ 0.59	△ 0.60	△ 0.62	△ 0.62	△ 0.64	△ 0.65	△ 0.66
	4年	△ 0.68	△ 0.69	△ 0.70	△ 0.72	△ 0.76	△ 0.76	△ 0.76	△ 0.77	△ 0.80			
	外国人	30年	9.36	9.40	8.82	8.42	7.78	7.17	7.15	7.97	8.61	8.66	8.85
元年		9.22	9.34	10.39	11.29	12.17	12.75	12.62	12.00	11.90	10.53	10.68	11.56
2年		11.30	11.29	11.77	10.42	7.34	5.79	5.40	4.54	3.46	1.82	△ 0.99	△ 1.89
3年		△ 0.76	△ 0.46	△ 1.35	△ 2.54	△ 3.39	△ 3.62	△ 4.69	△ 5.05	△ 5.17	△ 5.53	△ 6.02	△ 7.26
4年		△ 9.77	△ 11.93	△ 12.41	△ 11.44	△ 6.45	△ 1.60	1.66	2.43	3.16			
総数		30年	△ 0.27	△ 0.27	△ 0.29	△ 0.27	△ 0.30	△ 0.32	△ 0.32	△ 0.32	△ 0.32	△ 0.32	△ 0.34
	元年	△ 0.33	△ 0.34	△ 0.32	△ 0.33	△ 0.34	△ 0.34	△ 0.35	△ 0.36	△ 0.38	△ 0.39	△ 0.39	△ 0.38
	2年	△ 0.38	△ 0.37	△ 0.36	△ 0.36	△ 0.38	△ 0.39	△ 0.40	△ 0.41	△ 0.41	△ 0.43	△ 0.49	△ 0.51
	3年	△ 0.49	△ 0.49	△ 0.53	△ 0.55	△ 0.61	△ 0.64	△ 0.68	△ 0.71	△ 0.71	△ 0.73	△ 0.75	△ 0.79
	4年	△ 0.85	△ 0.91	△ 0.93	△ 0.93	△ 0.86	△ 0.78	△ 0.72	△ 0.71	△ 0.73			

第1表 広島県の人口・世帯数・人口増減の推移(前年・前月との比較)

(単位:人,世帯,%)

年 月	人口・世帯数(各年10月1日現在,各月1日現在)				人口増減(前1か月(年間))							
	総数	男	女	世帯数	人口増減	転入	転出	社会増減	出生	死亡	自然増減	
平成28年	2,839,464	1,375,392	1,464,072	1,219,970	△ 4,526	126,579	125,086	2,463	23,055	30,044	△ 6,989	
29	2,832,007	1,371,846	1,460,161	1,226,410	△ 7,457	126,553	126,745	776	22,582	30,815	△ 8,233	
30	2,822,864	1,367,506	1,455,358	1,231,680	△ 9,143	125,550	126,000	514	21,950	31,607	△ 9,657	
令和元年	2,811,857	1,362,831	1,449,026	1,238,493	△ 11,007	129,621	130,791	△ 202	20,677	31,482	△ 10,805	
令和2年	2,799,702	1,357,156	1,442,546	1,243,527	△ 12,155	119,072	121,688	△ 1,646	20,021	30,530	△ 10,509	
令和3年	(52,891) (26,941) (25,950) (—)	(945) (16,378) (16,399) (845) (273) (173) (100)										
令和3年9月	2,779,314	1,347,133	1,432,181	1,245,044	△ 20,388	112,198	120,068	△ 7,870	19,210	31,728	△ 12,518	
	(49,964) (25,021) (24,943) (—)	(△ 2,927) (12,052) (15,101) (△ 3,049) (287) (165) (122)										
令和3年9月	2,781,127	1,348,135	1,432,992	—	△ 1,501	7,368	7,842	△ 474	1,649	2,676	△ 1,027	
	(50,553) (25,342) (25,211) (—)	(△ 416) (531) (951) (△ 420) (18) (14) (4)										
10	2,779,314	1,347,133	1,432,181	1,245,044	△ 1,813	6,747	7,675	△ 928	1,631	2,516	△ 885	
11	2,777,373	1,346,015	1,431,358	—	△ 1,941	6,451	7,694	△ 1,243	1,611	2,309	△ 698	
12	2,775,469	1,344,951	1,430,518	—	△ 1,904	6,950	7,452	△ 502	1,620	3,022	△ 1,402	
令和4年1月	2,773,069	1,343,629	1,429,440	—	△ 2,400	6,153	7,315	△ 1,162	1,478	2,716	△ 1,238	
2	2,770,267	1,342,041	1,428,226	—	△ 2,802	6,590	7,479	△ 889	1,569	3,482	△ 1,913	
3	2,767,613	1,340,687	1,426,926	—	△ 2,654	7,013	7,969	△ 956	1,364	3,062	△ 1,698	
4	2,761,850	1,337,759	1,424,091	—	△ 5,763	21,296	25,497	△ 4,201	1,487	3,049	△ 1,562	
5	2,763,614	1,339,200	1,424,414	—	1,764	17,443	14,508	2,935	1,349	2,520	△ 1,171	
6	2,764,151	1,339,799	1,424,352	—	537	11,482	9,484	1,998	1,476	2,937	△ 1,461	
7	2,764,101	1,339,645	1,424,456	—	△ 50	9,737	8,734	1,003	1,457	2,510	△ 1,053	
8	2,762,803	1,339,128	1,423,675	—	△ 1,298	8,329	8,740	△ 411	1,448	2,335	△ 887	
	(52,208) (26,257) (25,951) (—)	(△ 71) (1,993) (2,066) (△ 73) (21) (19) (2)										
9	2,760,936	1,338,244	1,422,692	—	△ 1,867	8,710	9,139	△ 429	1,719	3,157	△ 1,438	
	(52,148) (26,260) (25,888) (—)	(△ 60) (1,621) (1,693) (△ 72) (32) (20) (12)										
前 月 比	△ 0.07	△ 0.07	△ 0.07	—	—	4.6	4.6	—	18.7	35.2	—	
前 年 同 月 比	△ 0.73	△ 0.73	△ 0.72	—	—	18.2	16.5	—	4.2	18.0	—	

注1) 人口・世帯数は、年別については10月1日現在、月別については当月1日現在の数値。令和2年は国勢調査結果の数値。

なお、世帯数については、平成30年4月1日現在分より、年1回(10月1日現在)のみ調査。

2) 人口増減の集計期間は、年別については前年10月1日～当年9月30日、月別については前月1日～末日。

3) 平成28年～令和2年の推計人口は、令和2年国勢調査結果に基づき補正を行っており、社会増減は人口増減に合わせて修正している。

このため、転入から転出を引いた差と社会増減は必ずしも一致しない。

4) ()内は外国人で内数。

(参考)

人口増減(対前月差[各月1日～末日])

(単位:人)

項 目	10月	11月	12月	1月	2月	3月	4月	5月	6月	7月	8月	9月	年間計		
人口増減	元.10～2.9	176	△ 235	△ 1,192	△ 1,060	△ 1,149	△ 5,412	1,764	△ 878	△ 672	△ 814	△ 1,396	△ 1,287	△ 12,155	
	日本人	△ 1,034	△ 1,024	△ 1,296	△ 1,630	△ 1,496	△ 5,100	2,101	△ 563	△ 623	△ 543	△ 1,023	△ 869	△ 13,100	
	外国人	1,210	789	104	570	347	△ 312	△ 337	△ 315	△ 49	△ 271	△ 373	△ 418	945	
	R2.10～3.9	△ 1,392	△ 852	△ 609	△ 1,205	△ 2,171	△ 5,829	24	△ 1,846	△ 1,691	△ 1,503	△ 1,501	△ 1,813	△ 20,388	
	日本人	△ 1,130	△ 1,146	△ 1,325	△ 1,935	△ 2,025	△ 4,874	815	△ 1,414	△ 1,071	△ 1,047	△ 1,085	△ 1,224	△ 17,461	
	外国人	△ 262	294	716	730	△ 146	△ 955	△ 791	△ 432	△ 620	△ 456	△ 416	△ 589	△ 2,927	
	R3.10～4.9	△ 1,941	△ 1,904	△ 2,400	△ 2,802	△ 2,654	△ 5,763	1,764	537	△ 50	△ 1,298	△ 1,867		△ 18,378	
	日本人	△ 1,440	△ 1,524	△ 1,714	△ 2,286	△ 2,267	△ 5,444	△ 152	△ 1,585	△ 1,116	△ 1,227	△ 1,807		△ 20,562	
	外国人	△ 501	△ 380	△ 686	△ 516	△ 387	△ 319	1,916	2,122	1,066	△ 71	△ 60		2,184	
	社会増減	元.10～2.9	901	766	△ 216	391	△ 170	△ 4,314	2,629	△ 132	△ 33	△ 218	△ 591	△ 659	△ 1,646
		日本人	△ 299	△ 17	△ 313	△ 164	△ 506	△ 4,005	2,979	180	26	74	△ 217	△ 229	△ 2,491
		外国人	1,200	783	97	555	336	△ 309	△ 350	△ 312	△ 59	△ 292	△ 374	△ 430	845
R2.10～3.9		△ 603	107	426	486	△ 810	△ 4,607	1,004	△ 807	△ 906	△ 758	△ 474	△ 928	△ 7,870	
日本人		△ 331	△ 169	△ 272	△ 239	△ 650	△ 3,642	1,797	△ 368	△ 274	△ 294	△ 54	△ 325	△ 4,821	
外国人		△ 272	276	698	725	△ 160	△ 965	△ 793	△ 439	△ 632	△ 464	△ 420	△ 603	△ 3,049	
R3.10～4.9		△ 1,243	△ 502	△ 1,162	△ 889	△ 956	△ 4,201	2,935	1,998	1,003	△ 411	△ 429		△ 3,857	
日本人		△ 722	△ 122	△ 475	△ 368	△ 575	△ 3,873	1,023	△ 127	△ 67	△ 338	△ 357		△ 6,001	
外国人		△ 521	△ 380	△ 687	△ 521	△ 381	△ 328	1,912	2,125	1,070	△ 73	△ 72		2,144	
自然増減		元.10～2.9	△ 725	△ 1,001	△ 976	△ 1,451	△ 979	△ 1,098	△ 865	△ 746	△ 639	△ 596	△ 805	△ 628	△ 10,509
		日本人	△ 735	△ 1,007	△ 983	△ 1,466	△ 990	△ 1,095	△ 878	△ 743	△ 649	△ 617	△ 806	△ 640	△ 10,609
		外国人	10	6	7	15	11	△ 3	13	△ 3	10	21	1	12	100
	R2.10～3.9	△ 789	△ 959	△ 1,035	△ 1,691	△ 1,361	△ 1,222	△ 980	△ 1,039	△ 785	△ 745	△ 1,027	△ 885	△ 12,518	
	日本人	△ 799	△ 977	△ 1,053	△ 1,696	△ 1,375	△ 1,232	△ 982	△ 1,046	△ 797	△ 753	△ 1,031	△ 899	△ 12,640	
	外国人	10	18	18	5	14	10	2	7	12	8	4	14	122	
	R3.10～4.9	△ 698	△ 1,402	△ 1,238	△ 1,913	△ 1,698	△ 1,562	△ 1,171	△ 1,461	△ 1,053	△ 887	△ 1,438		△ 14,521	
	日本人	△ 718	△ 1,402	△ 1,239	△ 1,918	△ 1,692	△ 1,571	△ 1,175	△ 1,458	△ 1,049	△ 889	△ 1,450		△ 14,561	
	外国人	20	0	1	5	△ 6	9	4	△ 3	△ 4	2	12		40	

注) 集計期間は、10月1日～9月30日、各月については1日～末日。

第2表 市区町別推計人口・世帯数及び人口増減

(単位:人,世帯)

市区町	推計人口・世帯数(令和4年9月1日現在)				人口増減(令和4年8月1日~8月31日)							
	総数	男	女	世帯数	人口増減	転入	転出	社会増減	出生	死亡	自然増減	
広島県	2,760,936	1,338,244	1,422,692	-	△ 1,867	8,710	9,139	△ 429	1,719	3,157	△ 1,438	
広島市	2,592,047	1,256,204	1,335,843	-	△ 1,747	8,138	8,558	△ 420	1,608	2,935	△ 1,327	
広島市 東区	168,889	82,040	86,849	-	△ 120	572	581	△ 9	111	222	△ 111	
広島市 南区	1,191,885	574,790	617,095	-	△ 426	4,547	4,610	△ 63	813	1,176	△ 363	
広島市 中区	143,305	67,851	75,454	-	△ 39	752	756	△ 4	98	133	△ 35	
広島市 西区	117,931	56,182	61,749	-	△ 84	415	475	△ 60	79	103	△ 24	
広島市 安佐南区	144,349	70,724	73,625	-	△ 55	551	550	1	98	154	△ 56	
広島市 安佐北区	188,200	90,182	98,018	-	△ 98	752	808	△ 56	148	190	△ 42	
広島市 安芸区	246,280	119,748	126,532	-	△ 109	858	951	△ 93	196	212	△ 16	
広島市 佐伯区	136,304	64,696	71,608	-	△ 85	386	339	47	55	187	△ 132	
広島市 呉市	75,444	37,485	37,959	-	9	383	337	46	41	78	△ 37	
広島市 竹原市	140,072	67,922	72,150	-	35	450	394	56	98	119	△ 21	
広島市 三原市	206,106	99,590	106,516	-	△ 430	494	722	△ 228	107	309	△ 202	
広島市 尾道市	23,049	10,976	12,073	-	△ 64	48	74	△ 26	4	42	△ 38	
広島市 福山市	87,747	41,783	45,964	-	△ 61	225	199	26	32	119	△ 87	
広島市 府中市	127,032	61,355	65,677	-	△ 203	291	349	△ 58	58	203	△ 145	
広島市 三次市	455,496	221,611	233,885	-	△ 290	937	1,020	△ 83	290	497	△ 207	
広島市 庄原市	36,177	17,372	18,805	-	△ 66	109	135	△ 26	9	49	△ 40	
広島市 大竹市	49,117	23,668	25,449	-	△ 46	124	111	13	36	95	△ 59	
広島市 東広島市	32,222	15,403	16,819	-	△ 70	45	59	△ 14	13	69	△ 56	
広島市 廿日市市	25,840	12,567	13,273	-	△ 14	81	77	4	15	33	△ 18	
広島市 安芸高田市	197,487	100,434	97,053	-	△ 9	671	671	0	144	153	△ 9	
広島市 江田島市	113,450	53,979	59,471	-	5	327	294	33	72	100	△ 28	
安芸郡	25,477	12,159	13,318	-	△ 81	84	117	△ 33	9	57	△ 48	
安芸郡 府中町	20,962	10,517	10,445	-	8	155	120	35	6	33	△ 27	
安芸郡 海田町	117,082	56,947	60,135	-	3	418	401	17	93	107	△ 14	
安芸郡 熊野町	52,018	25,396	26,622	-	38	186	147	39	41	42	△ 1	
安芸郡 坂町	29,972	14,740	15,232	-	△ 9	126	134	△ 8	27	28	△ 1	
山県郡	22,526	10,808	11,718	-	8	74	54	20	14	26	△ 12	
山県郡 安芸太田町	12,566	6,003	6,563	-	△ 34	32	66	△ 34	11	11	0	
山県郡 北広島町	22,516	10,940	11,576	-	△ 57	70	87	△ 17	9	49	△ 40	
豊田郡	5,432	2,537	2,895	-	△ 18	12	16	△ 4	1	15	△ 14	
豊田郡 大崎上島町	17,084	8,403	8,681	-	△ 39	58	71	△ 13	8	34	△ 26	
世羅郡	6,871	3,515	3,356	-	△ 19	24	24	0	0	19	△ 19	
世羅郡 世羅町	14,559	6,884	7,675	-	△ 44	32	53	△ 21	7	30	△ 23	
神石郡	7,861	3,754	4,107	-	△ 3	28	16	12	2	17	△ 15	
神石郡 神石高原町												

注) 世帯数については、年1回(10月1日現在)のみ調査。

第3表 市区町別推計人口の推移（前年同月との比較）

各年9月1日現在

(単位:人,%)

市区町	令和2年 (A)	令和3年 (B)	令和4年 (C)	人口増減数		人口増減率	
				R4 (C-B=D)	R3 (B-A=E)	R4 (D/B)	R3 (E/A)
広島県	2,800,989	2,781,127	2,760,936	△ 20,191	△ 19,862	△ 0.73	△ 0.71
市部	2,630,625	2,611,058	2,592,047	△ 19,011	△ 19,567	△ 0.73	△ 0.74
郡部	170,364	170,069	168,889	△ 1,180	△ 295	△ 0.69	△ 0.17
広島市	1,201,073	1,196,733	1,191,885	△ 4,848	△ 4,340	△ 0.41	△ 0.36
中区	142,324	143,167	143,305	138	843	0.10	0.59
東区	119,452	118,590	117,931	△ 659	△ 862	△ 0.56	△ 0.72
南区	146,025	145,051	144,349	△ 702	△ 974	△ 0.48	△ 0.67
西区	190,425	189,140	188,200	△ 940	△ 1,285	△ 0.50	△ 0.67
安佐南区	246,978	246,886	246,280	△ 606	△ 92	△ 0.25	△ 0.04
安佐北区	139,086	137,737	136,304	△ 1,433	△ 1,349	△ 1.04	△ 0.97
安芸区	77,168	76,245	75,444	△ 801	△ 923	△ 1.05	△ 1.20
佐伯区	139,615	139,917	140,072	155	302	0.11	0.22
呉市	214,804	210,422	206,106	△ 4,316	△ 4,382	△ 2.05	△ 2.04
竹原市	24,018	23,527	23,049	△ 478	△ 491	△ 2.03	△ 2.04
三原市	90,665	89,024	87,747	△ 1,277	△ 1,641	△ 1.43	△ 1.81
尾道市	131,290	128,975	127,032	△ 1,943	△ 2,315	△ 1.51	△ 1.76
福山市	461,035	458,338	455,496	△ 2,842	△ 2,697	△ 0.62	△ 0.58
府中市	37,685	36,909	36,177	△ 732	△ 776	△ 1.98	△ 2.06
三次市	50,690	49,928	49,117	△ 811	△ 762	△ 1.62	△ 1.50
庄原市	33,673	32,921	32,222	△ 699	△ 752	△ 2.12	△ 2.23
大竹市	26,357	26,036	25,840	△ 196	△ 321	△ 0.75	△ 1.22
東広島市	196,648	196,845	197,487	642	197	0.33	0.10
廿日市市	114,235	113,954	113,450	△ 504	△ 281	△ 0.44	△ 0.25
安芸高田市	26,462	26,044	25,477	△ 567	△ 418	△ 2.18	△ 1.58
江田島市	21,990	21,402	20,962	△ 440	△ 588	△ 2.06	△ 2.67
安芸郡	116,279	117,150	117,082	△ 68	871	△ 0.06	0.75
府中町	51,162	51,981	52,018	37	819	0.07	1.60
海田町	29,609	29,871	29,972	101	262	0.34	0.88
熊野町	22,860	22,697	22,526	△ 171	△ 163	△ 0.75	△ 0.71
坂町	12,648	12,601	12,566	△ 35	△ 47	△ 0.28	△ 0.37
山県郡	23,517	22,958	22,516	△ 442	△ 559	△ 1.93	△ 2.38
安芸太田町	5,741	5,560	5,432	△ 128	△ 181	△ 2.30	△ 3.15
北広島町	17,776	17,398	17,084	△ 314	△ 378	△ 1.80	△ 2.13
豊田郡							
大崎上島町	7,180	7,014	6,871	△ 143	△ 166	△ 2.04	△ 2.31
世羅郡							
世羅町	15,124	14,857	14,559	△ 298	△ 267	△ 2.01	△ 1.77
神石郡							
神石高原町	8,264	8,090	7,861	△ 229	△ 174	△ 2.83	△ 2.11

第4表 市区町別推計人口の推移（外国人）（前年同月との比較）

各年9月1日現在

(単位:人, %)

市区町	令和2年 (A)	令和3年 (B)	令和4年 (C)	人口増減数		人口増減率	
				R4 (C-B=D)	R3 (B-A=E)	R4 (D/B)	R3 (E/A)
広島県	53,309	50,553	52,148	1,595	△ 2,756	3.16	△ 5.17
市部	50,386	47,783	49,317	1,534	△ 2,603	3.21	△ 5.17
郡部	2,923	2,770	2,831	61	△ 153	2.20	△ 5.23
広島市	19,709	19,126	19,470	344	△ 583	1.80	△ 2.96
中区	4,326	4,317	4,436	119	△ 9	2.76	△ 0.21
東区	1,837	1,834	1,830	△ 4	△ 3	△ 0.22	△ 0.16
南区	2,195	1,959	2,046	87	△ 236	4.44	△ 10.75
西区	4,532	4,294	4,256	△ 38	△ 238	△ 0.88	△ 5.25
安佐南区	2,227	2,212	2,395	183	△ 15	8.27	△ 0.67
安佐北区	1,938	1,919	1,930	11	△ 19	0.57	△ 0.98
安芸区	1,494	1,367	1,324	△ 43	△ 127	△ 3.15	△ 8.50
佐伯区	1,160	1,224	1,253	29	64	2.37	5.52
呉市	3,157	2,818	2,726	△ 92	△ 339	△ 3.26	△ 10.74
竹原市	238	210	225	15	△ 28	7.14	△ 11.76
三原市	2,204	1,953	2,053	100	△ 251	5.12	△ 11.39
尾道市	2,896	2,605	2,814	209	△ 291	8.02	△ 10.05
福山市	9,684	9,197	9,530	333	△ 487	3.62	△ 5.03
府中市	590	553	610	57	△ 37	10.31	△ 6.27
三次市	674	624	689	65	△ 50	10.42	△ 7.42
庄原市	431	439	461	22	8	5.01	1.86
大竹市	332	313	335	22	△ 19	7.03	△ 5.72
東広島市	7,828	7,425	7,800	375	△ 403	5.05	△ 5.15
廿日市市	1,338	1,282	1,278	△ 4	△ 56	△ 0.31	△ 4.19
安芸高田市	696	717	753	36	21	5.02	3.02
江田島市	609	521	573	52	△ 88	9.98	△ 14.45
安芸郡	1,872	1,818	1,820	2	△ 54	0.11	△ 2.88
府中町	645	625	657	32	△ 20	5.12	△ 3.10
海田町	853	812	814	2	△ 41	0.25	△ 4.81
熊野町	201	200	191	△ 9	△ 1	△ 4.50	△ 0.50
坂町	173	181	158	△ 23	8	△ 12.71	4.62
山県郡	558	474	498	24	△ 84	5.06	△ 15.05
安芸太田町	42	34	50	16	△ 8	47.06	△ 19.05
北広島町	516	440	448	8	△ 76	1.82	△ 14.73
豊田郡							
大崎上島町	148	141	150	9	△ 7	6.38	△ 4.73
世羅郡							
世羅町	257	247	261	14	△ 10	5.67	△ 3.89
神石郡							
神石高原町	88	90	102	12	2	13.33	2.27

第5表-1 年齢(5歳階級)別, 男女別推計人口

(単位:人)

年齢階級	令和4年9月1日現在推計人口								
	総数	男	女	日本人	男	女	外国人	男	女
総数	2,760,936	1,338,244	1,422,692	2,708,788	1,311,984	1,396,804	52,148	26,260	25,888
0～4歳	98,873	50,667	48,206	97,532	49,988	47,544	1,341	679	662
5～9歳	117,841	60,073	57,768	116,560	59,415	57,145	1,281	659	622
10～14歳	126,766	64,747	62,019	125,656	64,208	61,448	1,110	539	571
15～19歳	127,700	65,564	62,136	126,137	64,767	61,370	1,563	798	765
20～24歳	136,236	71,094	65,142	127,207	66,504	60,704	9,028	4,590	4,438
25～29歳	133,962	69,954	64,008	124,518	64,584	59,933	9,444	5,369	4,075
30～34歳	137,962	71,728	66,235	130,685	67,326	63,359	7,277	4,402	2,876
35～39歳	155,755	79,312	76,443	150,711	76,673	74,037	5,045	2,639	2,406
40～44歳	170,852	86,454	84,398	167,171	84,873	82,298	3,681	1,580	2,100
45～49歳	209,887	105,981	103,906	207,177	104,927	102,250	2,710	1,054	1,656
50～54歳	202,114	100,702	101,412	199,493	99,741	99,753	2,621	961	1,660
55～59歳	165,943	81,875	84,068	164,163	81,178	82,985	1,780	697	1,083
60～64歳	158,932	77,600	81,332	157,599	76,982	80,616	1,333	618	715
65～69歳	164,810	79,725	85,085	163,687	79,219	84,467	1,123	505	618
70～74歳	210,369	98,950	111,418	209,297	98,468	110,829	1,072	482	590
75～79歳	164,047	73,731	90,317	163,280	73,381	89,899	767	349	418
80～84歳	126,711	52,741	73,970	126,171	52,529	73,642	540	211	328
85歳以上	152,176	47,347	104,829	151,744	47,220	104,525	432	127	305

注) 各年齢階級別推計人口は、令和4年8月末日現在の住民基本台帳に登録されている年齢別人口の割合を基に算出している。
このため、各年齢階級別の計と合計(総数)が一致しないものがある。

第5表-2 年齢(5歳階級)別, 男女別推計人口(対前年同月差)

(単位:人)

年齢階級	対前年同月差(過去1年間[令和3年9月～令和4年8月]の人口増減)								
	総数	男	女	日本人	男	女	外国人	男	女
総数	△ 20,191	△ 9,891	△ 10,300	△ 21,786	△ 10,809	△ 10,977	1,595	918	677
0～4歳	△ 4,563	△ 2,364	△ 2,199	△ 4,554	△ 2,367	△ 2,187	△ 8	3	△ 12
5～9歳	△ 2,846	△ 1,434	△ 1,412	△ 2,860	△ 1,444	△ 1,417	15	10	5
10～14歳	△ 664	△ 354	△ 310	△ 738	△ 388	△ 350	74	34	40
15～19歳	△ 888	△ 456	△ 432	△ 1,288	△ 675	△ 613	400	219	180
20～24歳	△ 1,145	△ 616	△ 528	△ 1,379	△ 695	△ 684	234	79	155
25～29歳	△ 1,454	△ 759	△ 695	△ 1,668	△ 857	△ 811	214	98	116
30～34歳	△ 4,036	△ 1,914	△ 2,122	△ 4,105	△ 2,003	△ 2,102	69	89	△ 20
35～39歳	△ 2,884	△ 1,301	△ 1,583	△ 2,929	△ 1,414	△ 1,515	45	113	△ 69
40～44歳	△ 5,549	△ 2,717	△ 2,832	△ 5,806	△ 2,862	△ 2,944	257	145	112
45～49歳	△ 6,705	△ 3,212	△ 3,493	△ 6,716	△ 3,259	△ 3,457	11	47	△ 36
50～54歳	6,289	2,974	3,314	6,186	2,940	3,247	102	35	68
55～59歳	4,267	2,316	1,951	4,188	2,321	1,866	79	△ 5	84
60～64歳	△ 136	41	△ 176	△ 223	△ 15	△ 208	87	55	32
65～69歳	△ 6,600	△ 3,221	△ 3,380	△ 6,558	△ 3,188	△ 3,371	△ 42	△ 33	△ 9
70～74歳	△ 11,787	△ 5,860	△ 5,927	△ 11,790	△ 5,860	△ 5,931	3	△ 1	4
75～79歳	9,202	4,769	4,433	9,181	4,750	4,431	22	19	2
80～84歳	5,477	2,418	3,058	5,468	2,423	3,045	8	△ 5	13
85歳以上	3,832	1,799	2,033	3,805	1,783	2,022	27	16	11

第6表 市区町別、年齢(5歳階級)別推計人口

令和4年9月1日現在

(単位:人)

市区町	総数	0~4歳	5~9歳	10~14歳	15~19歳	20~24歳	25~29歳	30~34歳	35~39歳	40~44歳	45~49歳	50~54歳	55~59歳	60~64歳	65~69歳	70~74歳	75~79歳	80~84歳	85歳以上
広島県	2,760,936	98,873	117,841	126,766	127,700	136,236	133,962	137,962	155,755	170,852	209,887	202,114	165,943	158,932	164,810	210,369	164,047	126,711	152,176
広島市	1,191,885	45,650	53,039	56,866	56,785	61,817	62,922	63,708	71,309	78,858	97,103	93,930	74,543	65,932	64,349	81,622	63,794	47,580	52,078
中区	143,305	5,110	5,382	5,038	5,306	7,779	9,594	9,122	9,490	10,051	11,738	11,610	9,110	8,136	7,624	9,446	7,044	5,389	6,335
東区	117,931	4,482	5,354	5,648	5,553	5,682	5,750	5,851	6,805	7,560	9,120	9,247	8,049	7,003	6,612	8,039	6,636	5,013	5,526
南区	144,349	5,318	6,362	6,647	6,818	8,005	7,898	7,791	8,746	9,682	12,049	11,492	9,242	8,195	7,627	9,226	7,362	5,465	6,425
西区	188,200	7,100	7,887	8,632	8,542	10,146	11,115	10,871	11,920	12,845	15,580	15,169	12,470	10,538	10,040	11,898	8,901	6,736	7,809
安佐南区	246,280	11,077	12,906	14,137	13,709	13,622	13,333	13,396	15,183	17,333	21,850	20,531	14,349	11,445	10,592	14,054	11,554	8,587	8,620
安佐北区	136,304	3,958	5,071	6,074	6,227	6,028	5,135	5,510	6,686	7,610	10,105	9,924	8,021	8,379	9,310	12,841	10,209	7,453	7,763
安芸区	75,444	2,652	3,185	3,738	3,871	4,110	3,973	3,840	3,955	4,647	5,811	6,020	4,971	4,082	3,896	5,363	4,405	3,419	3,507
佐伯区	140,072	5,952	6,891	6,953	6,757	6,445	6,124	7,328	8,524	9,130	10,850	9,938	8,332	8,153	8,648	10,754	7,684	5,517	6,092
呉市	206,106	5,651	7,273	8,370	8,910	9,661	8,452	8,457	9,546	11,128	14,524	14,932	12,496	12,240	12,965	18,175	15,863	12,647	14,816
竹原市	23,049	515	624	795	889	851	817	718	897	1,128	1,508	1,531	1,482	1,528	1,710	2,389	1,988	1,594	2,086
三原市	87,747	2,456	3,412	3,835	3,814	3,736	3,379	3,589	4,306	4,853	6,201	5,883	5,170	5,579	6,331	7,933	5,975	4,640	6,656
尾道市	127,032	3,504	4,570	5,231	5,373	5,349	4,899	5,478	6,469	6,947	8,544	8,343	7,325	8,188	9,067	11,452	9,260	7,366	9,669
福山市	455,496	17,233	20,066	21,495	21,395	23,235	22,608	23,231	26,277	28,506	34,685	32,394	26,260	25,547	27,550	34,636	26,285	20,800	23,292
府中市	36,177	804	1,241	1,413	1,584	1,555	1,308	1,316	1,606	1,772	2,519	2,568	2,233	2,333	2,641	3,445	2,623	2,251	2,965
三次市	49,117	1,604	1,913	2,138	2,155	1,924	1,938	2,057	2,452	2,685	3,416	3,009	2,687	3,231	3,605	4,334	3,159	2,515	4,298
庄原市	32,222	820	1,089	1,272	1,291	1,134	1,059	1,127	1,329	1,566	1,849	1,701	1,612	2,174	2,615	3,230	2,337	2,040	3,978
大竹市	25,840	804	976	996	1,032	1,199	1,154	1,204	1,366	1,316	1,650	1,774	1,507	1,565	1,789	2,274	1,862	1,474	1,900
東広島市	197,487	8,088	9,595	10,177	9,879	11,550	11,274	11,590	12,204	13,041	15,076	14,057	11,407	10,868	10,529	13,062	9,871	7,038	8,182
廿日市市	113,450	4,231	5,287	5,173	5,123	4,981	4,770	5,339	6,611	7,019	8,103	7,681	6,719	7,094	7,845	9,508	6,786	4,936	6,245
安芸高田市	25,477	605	840	996	1,077	1,072	969	917	1,117	1,313	1,627	1,564	1,387	1,679	1,944	2,528	1,900	1,434	2,509
江田島市	20,962	413	550	585	657	829	740	847	879	1,034	1,202	1,242	1,160	1,350	1,650	2,310	1,881	1,541	2,089
安芸郡	117,082	5,317	5,735	5,526	5,301	5,424	5,987	6,702	7,320	7,359	8,848	8,704	7,143	6,113	6,074	8,191	6,663	5,507	5,168
府中町	52,018	2,489	2,710	2,447	2,283	2,335	2,771	3,141	3,468	3,421	3,965	3,888	3,393	2,881	2,760	3,192	2,578	2,141	2,155
海田町	29,972	1,540	1,539	1,383	1,355	1,458	1,823	2,051	2,087	1,979	2,306	2,199	1,700	1,449	1,406	1,938	1,489	1,151	1,117
熊野町	22,526	767	913	1,056	1,035	952	843	899	1,095	1,209	1,632	1,710	1,326	1,130	1,258	2,088	1,831	1,595	1,188
坂町	12,566	522	573	639	628	679	550	610	670	751	945	907	724	652	650	974	764	619	708
山県郡	22,516	548	734	830	922	928	827	780	906	1,034	1,420	1,326	1,220	1,470	1,753	2,265	1,592	1,348	2,614
安芸太田町	5,432	95	170	151	190	150	131	131	194	186	290	276	289	362	458	613	470	433	842
北広島町	17,084	453	564	679	731	778	696	649	712	847	1,130	1,050	931	1,108	1,295	1,652	1,121	916	1,773
豊田郡	6,871	104	154	256	669	224	196	188	215	238	326	353	348	393	478	703	646	538	840
大崎上島町	6,871	104	154	256	669	224	196	188	215	238	326	353	348	393	478	703	646	538	840
世羅郡	14,559	379	521	554	595	513	458	466	645	738	863	761	836	1,059	1,223	1,444	1,005	909	1,589
世羅町	14,559	379	521	554	595	513	458	466	645	738	863	761	836	1,059	1,223	1,444	1,005	909	1,589
神石郡	7,861	147	221	259	251	255	205	249	301	315	424	363	410	591	693	868	556	554	1,201
神石高原町	7,861	147	221	259	251	255	205	249	301	315	424	363	410	591	693	868	556	554	1,201

注) 各年齢階級別の推計人口は、令和4年8月末日現在の住民基本台帳に登録されている年齢別人口の割合を基に算出している。このため、各年齢階級別の計と合計(総数)が一致しないものがある。

年 月	総数						
	人口増減	転入	転出	社会増減	出生	死亡	自然増減
H29・9	△ 6,838	126,945	126,522	1,390	22,662	30,890	△ 8,228
10	△ 7,457	126,553	126,745	776	22,582	30,815	△ 8,233
11	△ 7,189	127,336	127,094	1,214	22,456	30,859	△ 8,403
12	△ 7,486	127,452	127,342	1,085	22,379	30,950	△ 8,571
H30・1	△ 7,646	127,351	127,391	916	22,418	30,980	△ 8,562
2	△ 7,752	127,860	127,922	909	22,423	31,084	△ 8,661
3	△ 8,196	127,596	127,958	601	22,368	31,165	△ 8,797
4	△ 7,760	125,517	125,365	1,140	22,296	31,196	△ 8,900
5	△ 8,600	124,906	125,681	199	22,326	31,125	△ 8,799
6	△ 9,199	124,663	125,812	△ 182	22,242	31,259	△ 9,017
7	△ 9,087	124,409	125,420	△ 41	22,169	31,215	△ 9,046
8	△ 9,061	125,022	125,594	391	22,123	31,575	△ 9,452
9	△ 9,177	125,260	125,874	360	22,119	31,656	△ 9,537
10	△ 9,143	125,550	126,000	514	21,950	31,607	△ 9,657
11	△ 9,537	126,205	126,848	324	21,959	31,820	△ 9,861
12	△ 9,469	126,791	127,475	279	21,946	31,694	△ 9,748
H31・1	△ 9,267	127,143	127,570	543	21,724	31,534	△ 9,810
2	△ 9,483	126,696	127,232	431	21,572	31,486	△ 9,914
3	△ 8,997	127,399	127,513	860	21,412	31,269	△ 9,857
4	△ 9,347	127,998	128,297	643	21,142	31,132	△ 9,990
R元・5	△ 9,517	128,078	128,227	814	21,002	31,333	△ 10,331
6	△ 9,704	128,570	128,751	790	20,950	31,444	△ 10,494
7	△ 9,988	128,949	129,343	588	20,800	31,376	△ 10,576
8	△ 10,147	129,694	130,404	265	20,788	31,200	△ 10,412
9	△ 10,587	129,150	130,146	△ 31	20,613	31,169	△ 10,556
10	△ 11,007	129,621	130,791	△ 202	20,677	31,482	△ 10,805
11	△ 11,093	129,198	130,483	△ 318	20,564	31,339	△ 10,775
12	△ 10,596	129,101	129,717	363	20,333	31,292	△ 10,959
R2・1	△ 10,798	129,622	130,361	228	20,359	31,385	△ 11,026
2	△ 10,514	130,022	130,571	417	20,316	31,247	△ 10,931
3	△ 10,204	129,954	130,289	628	20,261	31,093	△ 10,832
4	△ 10,020	130,129	130,298	800	20,344	31,164	△ 10,820
5	△ 10,699	129,398	130,335	37	20,526	31,262	△ 10,736
6	△ 11,090	125,740	127,266	△ 561	20,122	30,651	△ 10,529
7	△ 11,289	124,797	126,401	△ 651	20,227	30,865	△ 10,638
8	△ 11,490	122,062	123,924	△ 894	20,183	30,779	△ 10,596
9	△ 11,592	120,826	122,704	△ 917	20,067	30,742	△ 10,675
10	△ 12,155	119,072	121,688	△ 1,646	20,021	30,530	△ 10,509
11	△ 13,723	116,513	120,551	△ 3,150	19,910	30,483	△ 10,573
12	△ 14,340	115,732	120,335	△ 3,809	19,936	30,467	△ 10,531
R3・1	△ 13,757	115,723	119,610	△ 3,167	19,946	30,536	△ 10,590
2	△ 13,902	115,552	119,271	△ 3,072	19,686	30,516	△ 10,830
3	△ 14,924	114,826	119,104	△ 3,712	19,477	30,689	△ 11,212
4	△ 15,341	114,980	119,468	△ 4,005	19,498	30,834	△ 11,336
5	△ 17,081	112,798	118,827	△ 5,630	19,372	30,823	△ 11,451
6	△ 18,049	113,468	120,097	△ 6,305	19,464	31,208	△ 11,744
7	△ 19,068	113,206	120,621	△ 7,178	19,352	31,242	△ 11,890
8	△ 19,757	113,048	120,924	△ 7,718	19,249	31,288	△ 12,039
9	△ 19,862	112,929	120,614	△ 7,601	19,275	31,536	△ 12,261
10	△ 20,388	112,198	120,068	△ 7,870	19,210	31,728	△ 12,518
11	△ 20,937	111,369	119,879	△ 8,510	19,089	31,516	△ 12,427
12	△ 21,989	110,937	120,056	△ 9,119	19,095	31,965	△ 12,870
R4・1	△ 23,780	108,930	119,637	△ 10,707	18,943	32,016	△ 13,073
2	△ 25,377	107,297	119,379	△ 12,082	18,987	32,282	△ 13,295
3	△ 25,860	106,428	118,656	△ 12,228	19,045	32,677	△ 13,632
4	△ 25,794	106,307	118,129	△ 11,822	18,850	32,822	△ 13,972
5	△ 24,054	107,610	117,501	△ 9,891	18,588	32,751	△ 14,163
6	△ 21,671	111,994	119,080	△ 7,086	18,515	33,100	△ 14,585
7	△ 20,030	114,564	119,741	△ 5,177	18,376	33,229	△ 14,853
8	△ 19,825	115,559	120,389	△ 4,830	18,139	33,134	△ 14,995
9	△ 20,191	116,901	121,686	△ 4,785	18,209	33,615	△ 15,406

注1) 人口増減及び社会増減は、国勢調査結果に基づき補正を行っている。

2) 社会増減は人口増減－自然増減。このため、転入－転出は社会増減と必ずしも一致しない。

年月	日本人							外国人						
	人口増減	転入	転出	社会増減	出生	死亡	自然増減	人口増減	転入	転出	社会増減	出生	死亡	自然増減
H29・9	△ 10,451	107,941	110,156	△ 2,114	22,397	30,734	△ 8,337	3,613	19,004	16,366	3,504	265	156	109
10	△ 11,151	107,531	110,437	△ 2,803	22,308	30,656	△ 8,348	3,694	19,022	16,308	3,579	274	159	115
11	△ 11,020	108,029	110,636	△ 2,503	22,185	30,702	△ 8,517	3,831	19,307	16,458	3,717	271	157	114
12	△ 11,423	107,719	110,564	△ 2,735	22,102	30,790	△ 8,688	3,937	19,733	16,778	3,820	277	160	117
H30・1	△ 11,452	107,466	110,345	△ 2,780	22,146	30,818	△ 8,672	3,806	19,885	17,046	3,696	272	162	110
2	△ 11,608	107,647	110,580	△ 2,829	22,142	30,921	△ 8,779	3,856	20,213	17,342	3,738	281	163	118
3	△ 11,808	107,482	110,499	△ 2,914	22,098	30,992	△ 8,894	3,612	20,114	17,459	3,515	270	173	97
4	△ 11,213	105,824	108,147	△ 2,209	22,021	31,025	△ 9,004	3,453	19,693	17,218	3,349	275	171	104
5	△ 11,858	105,572	108,626	△ 2,949	22,044	30,953	△ 8,909	3,258	19,334	17,055	3,148	282	172	110
6	△ 12,230	105,517	108,721	△ 3,098	21,960	31,092	△ 9,132	3,031	19,146	17,091	2,916	282	167	115
7	△ 12,119	105,397	108,446	△ 2,943	21,875	31,051	△ 9,176	3,032	19,012	16,974	2,902	294	164	130
8	△ 12,445	105,559	108,538	△ 2,880	21,848	31,413	△ 9,565	3,384	19,463	17,056	3,271	275	162	113
9	△ 12,829	105,358	108,637	△ 3,171	21,844	31,502	△ 9,658	3,652	19,902	17,237	3,531	275	154	121
10	△ 12,890	105,245	108,465	△ 3,117	21,680	31,453	△ 9,773	3,747	20,305	17,535	3,631	270	154	116
11	△ 13,441	105,264	108,833	△ 3,464	21,689	31,666	△ 9,977	3,904	20,941	18,015	3,788	270	154	116
12	△ 13,340	105,583	109,153	△ 3,471	21,667	31,536	△ 9,869	3,871	21,208	18,322	3,750	279	158	121
H31・1	△ 13,367	105,510	109,040	△ 3,424	21,443	31,386	△ 9,943	4,100	21,633	18,530	3,967	281	148	133
2	△ 13,676	104,890	108,636	△ 3,640	21,294	31,330	△ 10,036	4,193	21,806	18,596	4,071	278	156	122
3	△ 13,626	105,131	108,857	△ 3,621	21,116	31,121	△ 10,005	4,629	22,268	18,656	4,481	296	148	148
4	△ 14,367	104,818	109,141	△ 4,235	20,852	30,984	△ 10,132	5,020	23,180	19,156	4,878	290	148	142
R元・5	△ 15,009	103,971	108,605	△ 4,531	20,709	31,187	△ 10,478	5,492	24,107	19,622	5,345	293	146	147
6	△ 15,475	103,969	108,906	△ 4,833	20,659	31,301	△ 10,642	5,771	24,601	19,845	5,623	291	143	148
7	△ 15,723	104,251	109,361	△ 5,003	20,512	31,232	△ 10,720	5,735	24,698	19,982	5,591	288	144	144
8	△ 15,647	104,926	110,126	△ 5,090	20,503	31,060	△ 10,557	5,500	24,768	20,278	5,355	285	140	145
9	△ 16,067	104,300	109,754	△ 5,353	20,316	31,030	△ 10,714	5,480	24,850	20,392	5,322	297	139	158
10	△ 15,954	104,840	109,925	△ 4,982	20,371	31,343	△ 10,972	4,947	24,781	20,866	4,780	306	139	167
11	△ 16,222	104,381	109,761	△ 5,279	20,253	31,196	△ 10,943	5,129	24,817	20,722	4,961	311	143	168
12	△ 16,185	103,909	109,082	△ 5,066	20,034	31,153	△ 11,119	5,589	25,192	20,635	5,429	299	139	160
R2・1	△ 16,285	104,141	109,357	△ 5,111	20,061	31,235	△ 11,174	5,487	25,481	21,004	5,339	298	150	148
2	△ 16,057	104,423	109,488	△ 4,966	20,019	31,110	△ 11,091	5,543	25,599	21,083	5,383	297	137	160
3	△ 15,991	104,026	109,138	△ 5,009	19,975	30,957	△ 10,982	5,787	25,928	21,151	5,637	286	136	150
4	△ 15,176	104,561	108,886	△ 4,220	20,058	31,014	△ 10,956	5,156	25,568	21,412	5,020	286	150	136
5	△ 14,412	105,510	109,160	△ 3,545	20,241	31,108	△ 10,867	3,713	23,888	21,175	3,582	285	154	131
6	△ 14,044	103,347	106,854	△ 3,403	19,849	30,490	△ 10,641	2,954	22,393	20,412	2,842	273	161	112
7	△ 14,052	103,482	106,884	△ 3,305	19,958	30,705	△ 10,747	2,763	21,315	19,517	2,654	269	160	109
8	△ 13,820	102,331	105,529	△ 3,096	19,896	30,620	△ 10,724	2,330	19,731	18,395	2,202	287	159	128
9	△ 13,375	102,515	105,205	△ 2,591	19,786	30,570	△ 10,784	1,783	18,311	17,499	1,674	281	172	109
10	△ 13,100	102,694	105,289	△ 2,491	19,748	30,357	△ 10,609	945	16,378	16,399	845	273	173	100
11	△ 13,196	102,292	104,912	△ 2,523	19,640	30,313	△ 10,673	△ 527	14,221	15,639	△ 627	270	170	100
12	△ 13,318	102,454	105,211	△ 2,675	19,653	30,296	△ 10,643	△ 1,022	13,278	15,124	△ 1,134	283	171	112
R3・1	△ 13,347	102,244	104,951	△ 2,634	19,657	30,370	△ 10,713	△ 410	13,479	14,659	△ 533	289	166	123
2	△ 13,652	101,645	104,425	△ 2,709	19,403	30,346	△ 10,943	△ 250	13,907	14,846	△ 363	283	170	113
3	△ 14,181	101,390	104,303	△ 2,853	19,189	30,517	△ 11,328	△ 743	13,436	14,801	△ 859	288	172	116
4	△ 13,955	102,502	105,043	△ 2,490	19,206	30,671	△ 11,465	△ 1,386	12,478	14,425	△ 1,515	292	163	129
5	△ 15,241	100,695	104,408	△ 3,672	19,091	30,660	△ 11,569	△ 1,840	12,103	14,419	△ 1,958	281	163	118
6	△ 16,092	101,294	105,547	△ 4,220	19,174	31,046	△ 11,872	△ 1,957	12,174	14,550	△ 2,085	290	162	128
7	△ 16,540	101,085	105,630	△ 4,520	19,058	31,078	△ 12,020	△ 2,528	12,121	14,991	△ 2,658	294	164	130
8	△ 17,044	100,973	105,876	△ 4,888	18,961	31,117	△ 12,156	△ 2,713	12,075	15,048	△ 2,830	288	171	117
9	△ 17,106	100,849	105,585	△ 4,725	18,990	31,371	△ 12,381	△ 2,756	12,080	15,029	△ 2,876	285	165	120
10	△ 17,461	100,146	104,967	△ 4,821	18,923	31,563	△ 12,640	△ 2,927	12,052	15,101	△ 3,049	287	165	122
11	△ 17,771	99,553	104,765	△ 5,212	18,790	31,349	△ 12,559	△ 3,166	11,816	15,114	△ 3,298	299	167	132
12	△ 18,149	99,784	104,949	△ 5,165	18,813	31,797	△ 12,984	△ 3,840	11,153	15,107	△ 3,954	282	168	114
R4・1	△ 18,538	99,424	104,792	△ 5,368	18,669	31,839	△ 13,170	△ 5,242	9,506	14,845	△ 5,339	274	177	97
2	△ 18,889	99,623	105,120	△ 5,497	18,711	32,103	△ 13,392	△ 6,488	7,674	14,259	△ 6,585	276	179	97
3	△ 19,131	99,609	105,031	△ 5,422	18,782	32,491	△ 13,709	△ 6,729	6,819	13,625	△ 6,806	263	186	77
4	△ 19,701	99,111	104,764	△ 5,653	18,587	32,635	△ 14,048	△ 6,093	7,196	13,365	△ 6,169	263	187	76
5	△ 20,668	97,835	104,262	△ 6,427	18,324	32,565	△ 14,241	△ 3,386	9,775	13,239	△ 3,464	264	186	78
6	△ 20,839	98,359	104,545	△ 6,186	18,258	32,911	△ 14,653	△ 832	13,635	14,535	△ 900	257	189	68
7	△ 20,884	98,184	104,163	△ 5,979	18,125	33,030	△ 14,905	854	16,380	15,578	802	251	199	52
8	△ 21,064	97,633	103,656	△ 6,023	17,893	32,934	△ 15,041	1,239	17,926	16,733	1,193	246	200	46
9	△ 21,786	97,885	104,211	△ 6,326	17,949	33,409	△ 15,460	1,595	19,016	17,475	1,541	260	206	54

注1) 人口増減及び社会増減は、国勢調査結果に基づき補正を行っている。

2) 社会増減は人口増減-自然増減。このため、転入-転出は社会増減と必ずしも一致しない。

(参考)

グラフで見る 市区町人口、人口増減の推移

○広島県	P12
○各市区町		
広島市	P13
中区	P14
東区	P15
南区	P16
西区	P17
安佐南区	P18
安佐北区	P19
安芸区	P20
佐伯区	P21
呉市	P22
竹原市	P23
三原市	P24
尾道市	P25
福山市	P26
府中市	P27
三次市	P28
庄原市	P29
大竹市	P30
東広島市	P31
廿日市市	P32
安芸高田市	P33
江田島市	P34
府中町	P35
海田町	P36
熊野町	P37
坂町	P38
安芸太田町	P39
北広島町	P40
大崎上島町	P41
世羅町	P42
神石高原町	P43

市区町別 推計人口の推移（平成22年10月1日～）

広島県

H22国勢調査時の人口	R4.9.1現在の人口	H22国勢調査後の増減数	H22国勢調査後の増減率
2,860,750人	2,760,936人	△ 99,814人	△ 3.49%

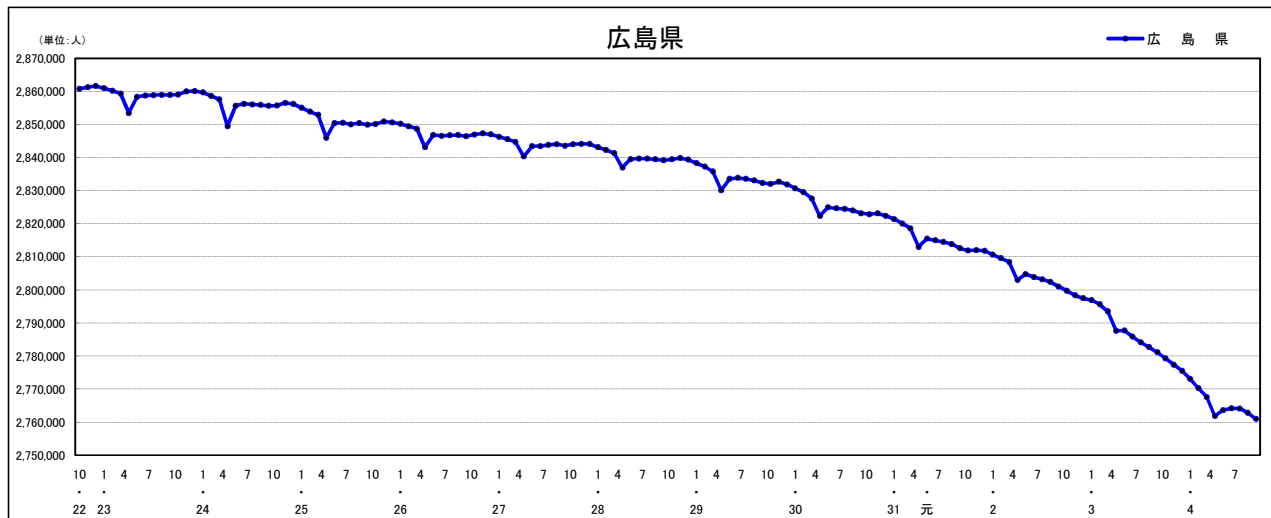

人口増減（対前年同月差）の推移【社会増減，自然増減別】（平成22年10月～）

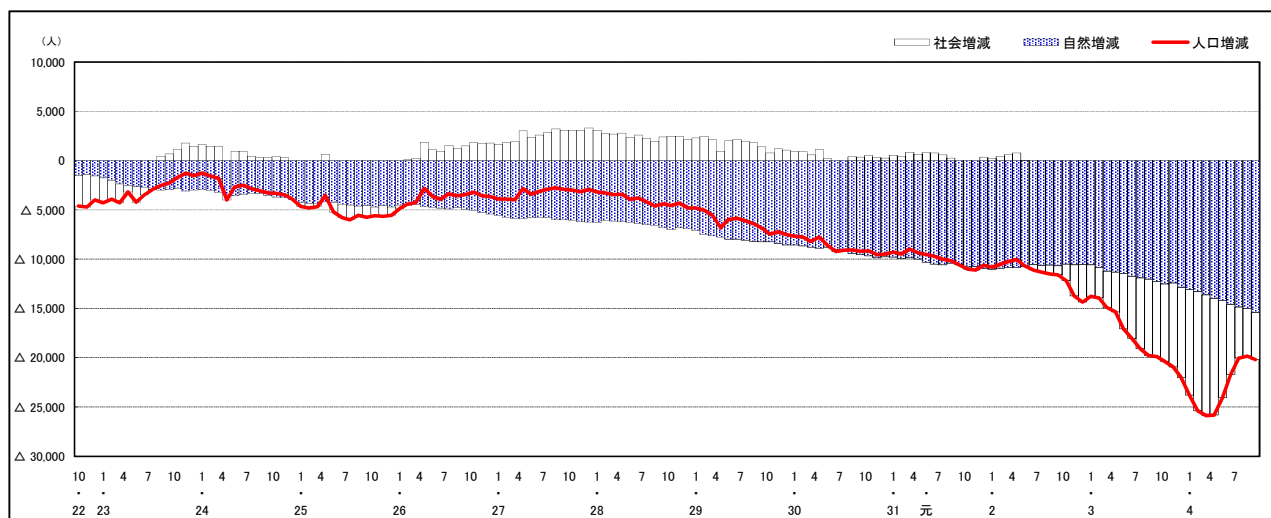

人口増減（対前年同月差）の推移【日本人，外国人別】（平成22年10月～）

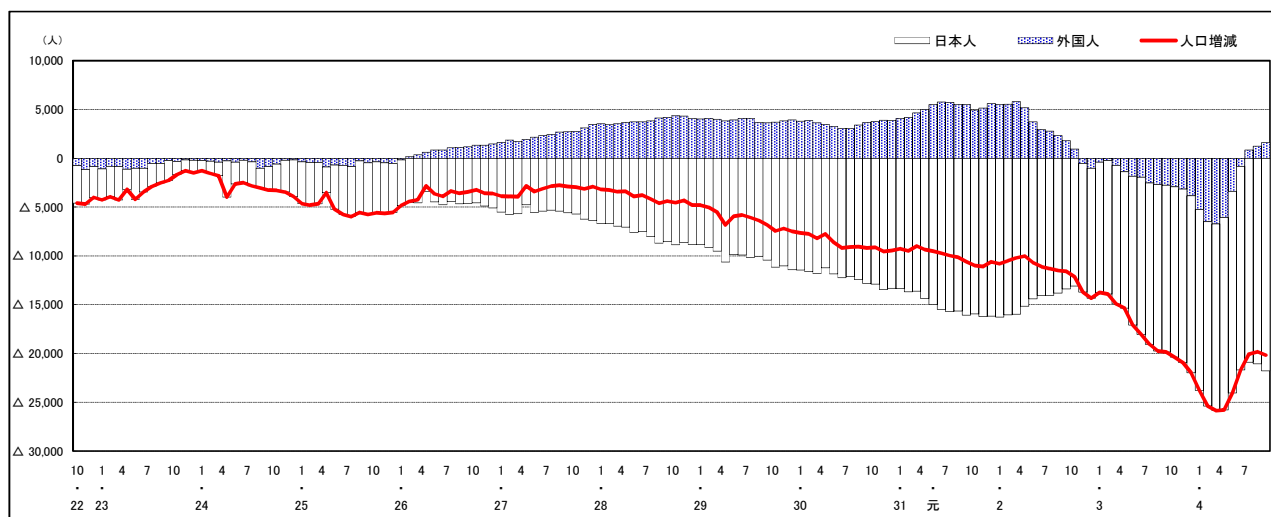

注) 国勢調査結果による推計人口の補正を行っており，社会増減は人口増減から自然増減を差し引いて算出している。

市区町別 推計人口の推移 (平成22年10月1日～)

広島市

H22国勢調査時の人口	R4.9.1現在の人口	H22国勢調査後の増減数	H22国勢調査後の増減率
1,173,843人	1,191,885人	18,042人	1.54%



人口増減(対前年同月差)の推移 [社会増減, 自然増減別] (平成22年10月～)

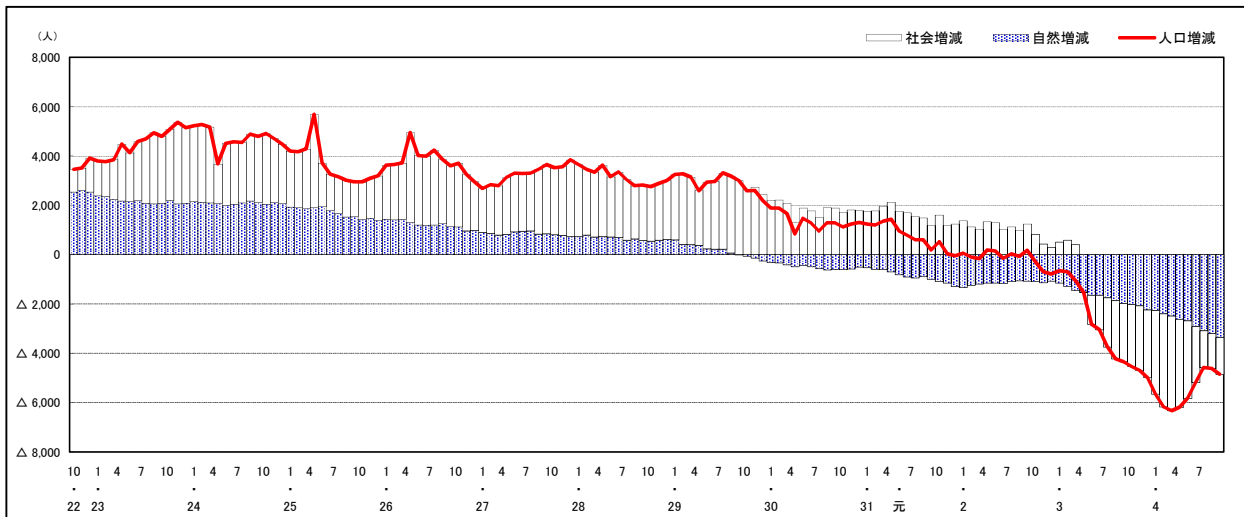

人口増減(対前年同月差)の推移 [日本人, 外国人別] (平成22年10月～)

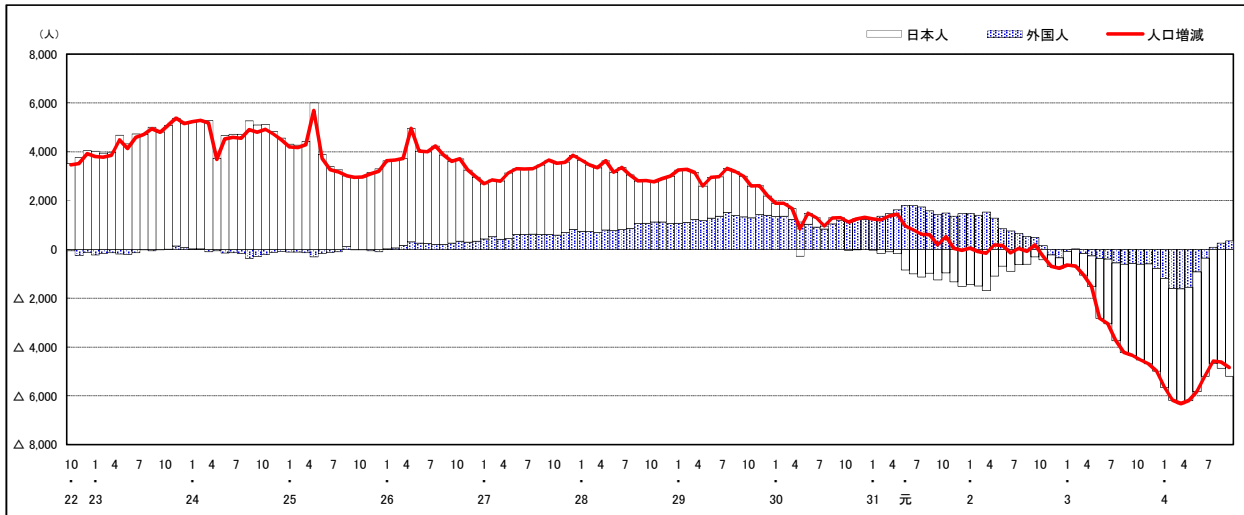

注) 国勢調査結果による推計人口の補正を行っており, 社会増減は人口増減から自然増減を差し引いて算出している。

市区町別 推計人口の推移（平成22年10月1日～）

中 区

H22国勢調査時の人口	R4.9.1現在の人口	H22国勢調査後の増減数	H22国勢調査後の増減率
130,482人	143,305人	12,823人	9.83%

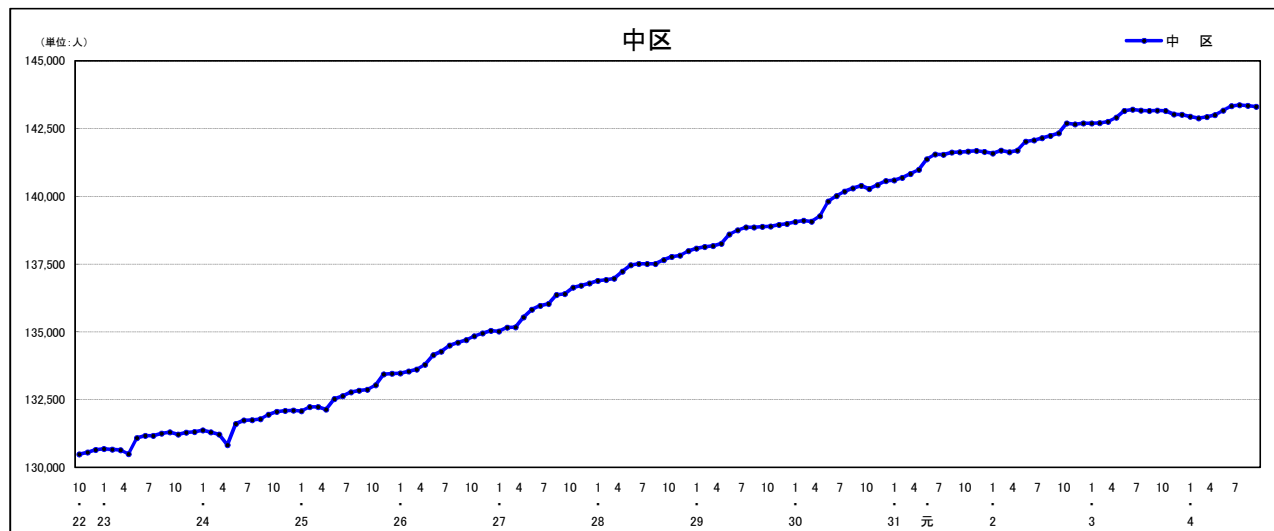

人口増減（対前年同月差）の推移 [社会増減, 自然増減別]（平成22年10月～）

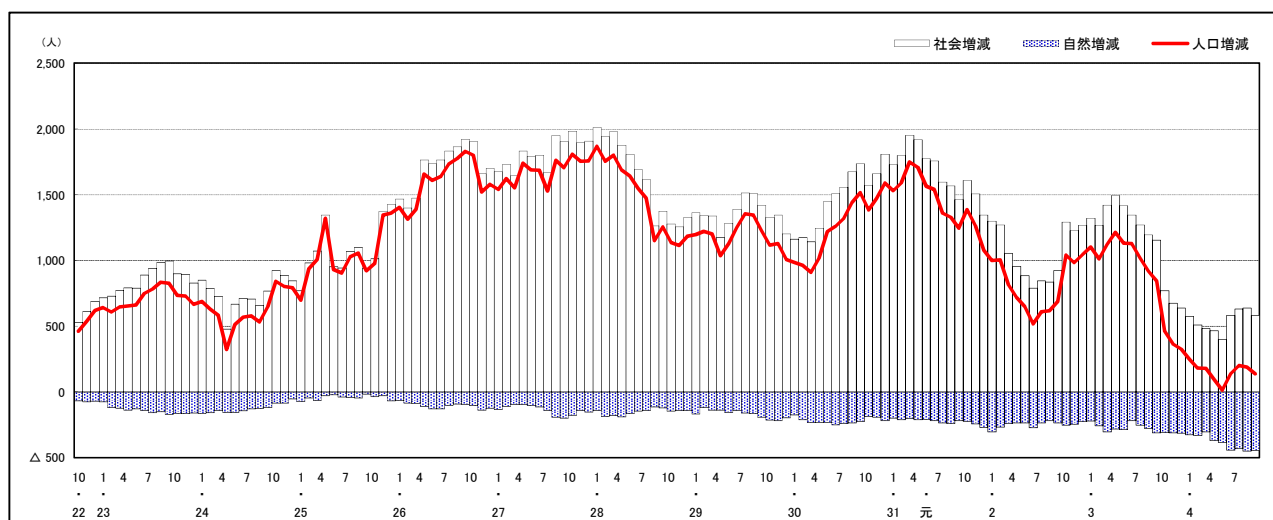

人口増減（対前年同月差）の推移 [日本人, 外国人別]（平成22年10月～）

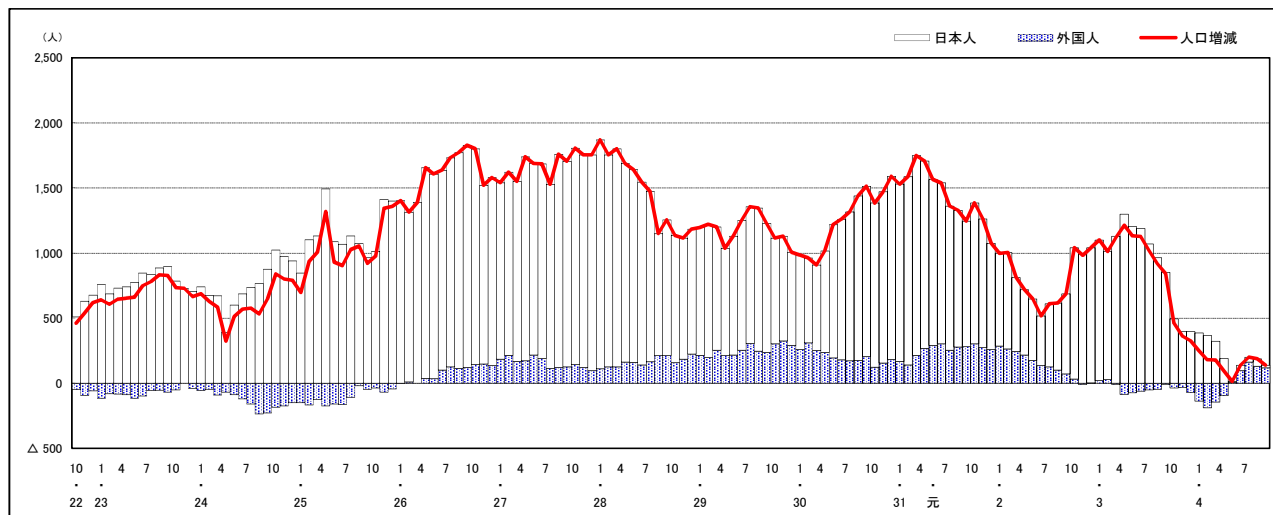

注) 国勢調査結果による推計人口の補正を行っており, 社会増減は人口増減から自然増減を差し引いて算出している。

市区町別 推計人口の推移 (平成22年10月1日～)

東 区

H22国勢調査時の人口	R4.9.1現在の人口	H22国勢調査後の増減数	H22国勢調査後の増減率
120,751人	117,931人	△ 2,820人	△2.34%

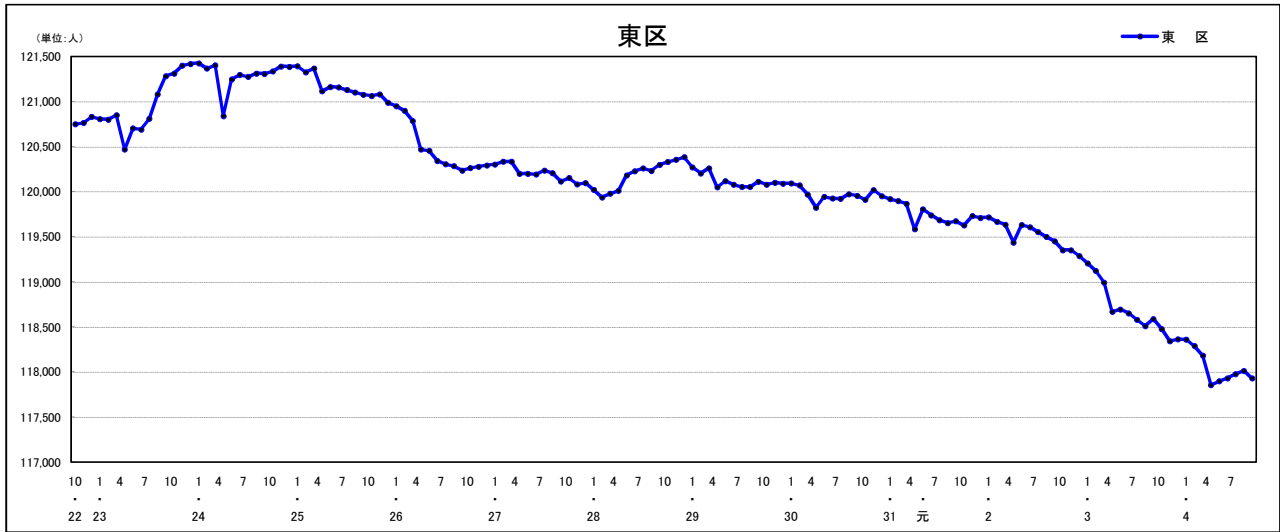

人口増減 (対前年同月差) の推移 [社会増減, 自然増減別] (平成22年10月～)

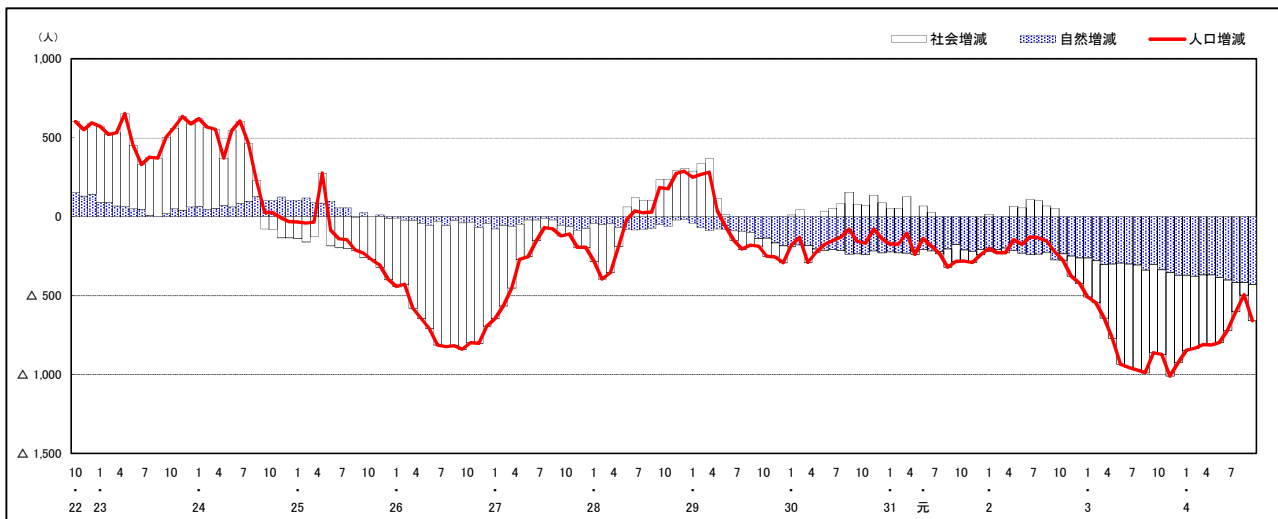

人口増減 (対前年同月差) の推移 [日本人, 外国人別] (平成22年10月～)

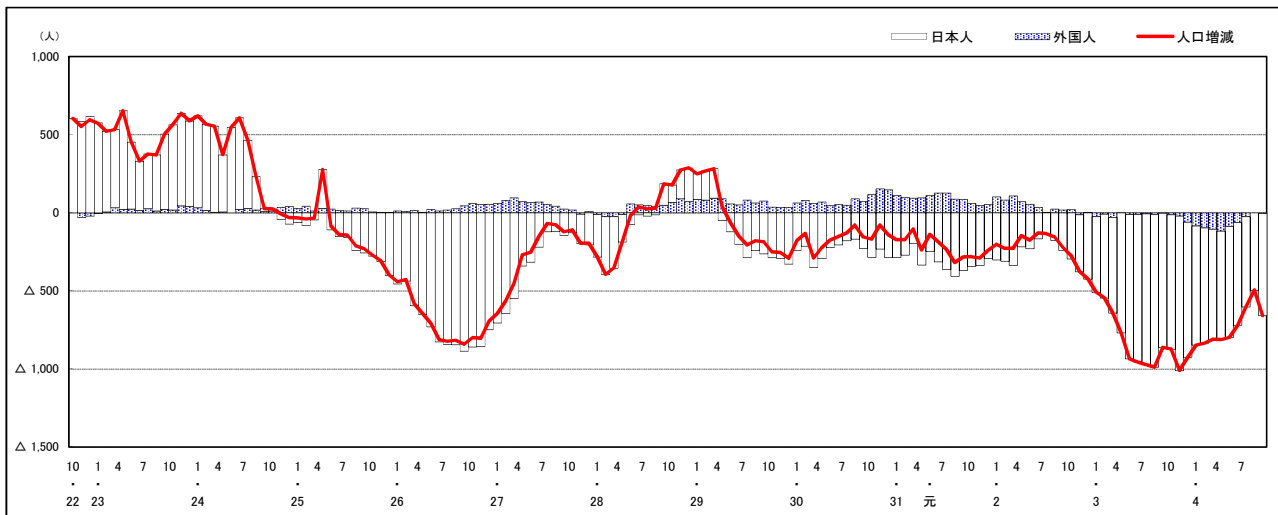

注) 国勢調査結果による推計人口の補正を行っており, 社会増減は人口増減から自然増減を差し引いて算出している。

市区町別 推計人口の推移（平成22年10月1日～）

南 区

H22国勢調査時の人口	R4.9.1現在の人口	H22国勢調査後の増減数	H22国勢調査後の増減率
138,190人	144,349人	6,159人	4.46%

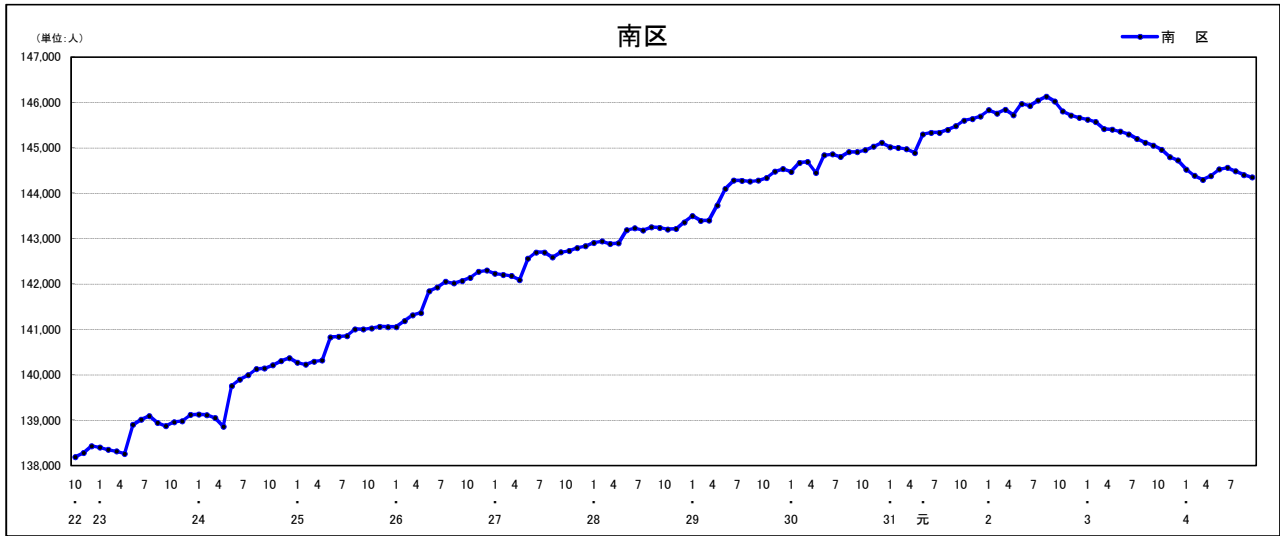

人口増減（対前年同月差）の推移 [社会増減, 自然増減別]（平成22年10月～）

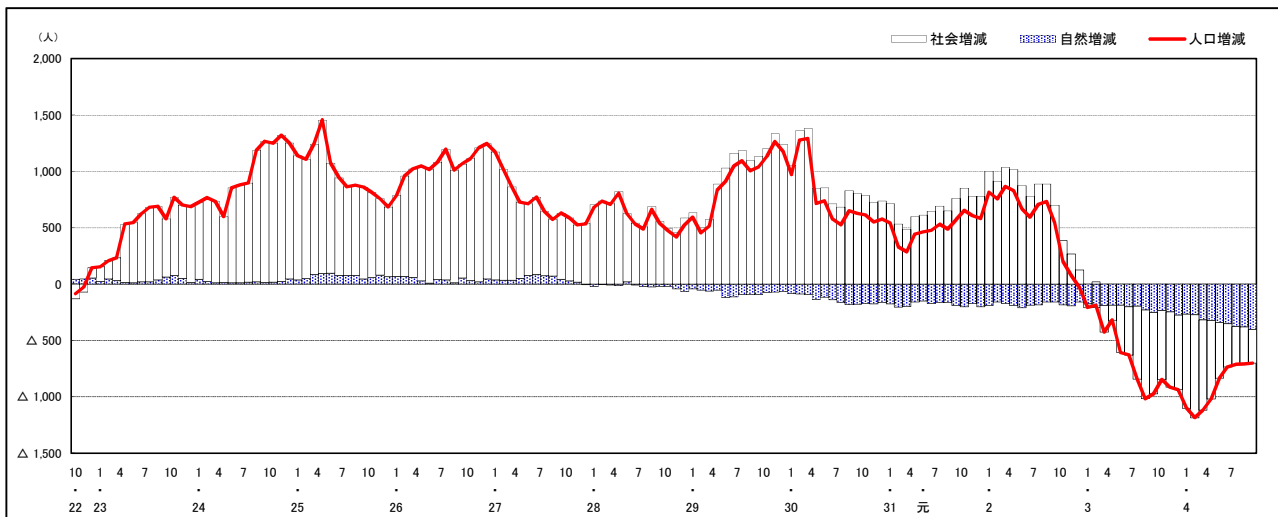

人口増減（対前年同月差）の推移 [日本人, 外国人別]（平成22年10月～）

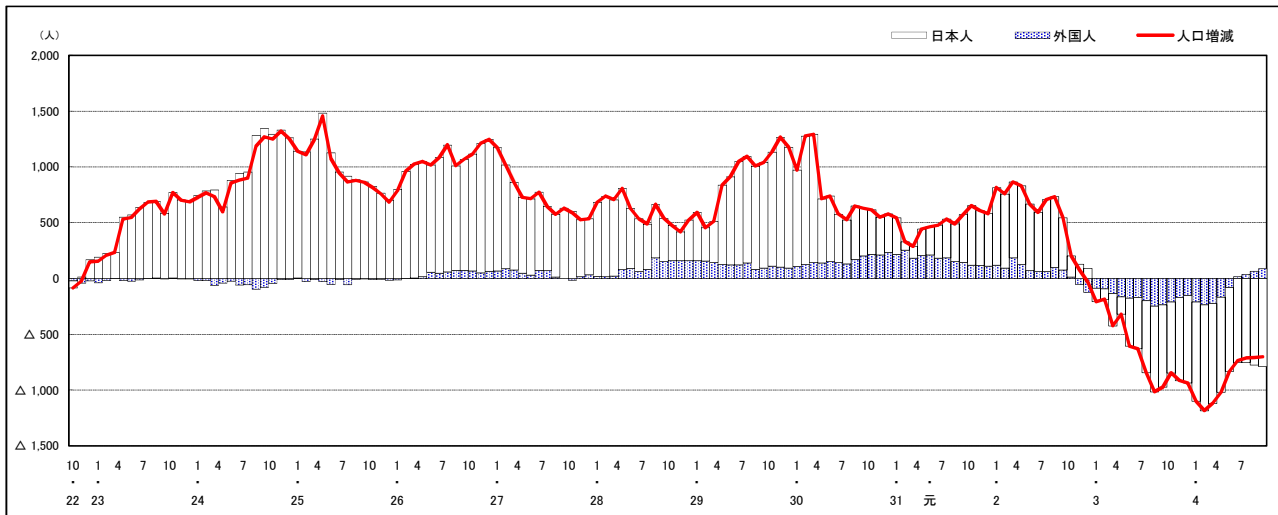

注) 国勢調査結果による推計人口の補正を行っており, 社会増減は人口増減から自然増減を差し引いて算出している。

市区町別 推計人口の推移 (平成22年10月1日～)

西 区

H22国勢調査時の人口	R4.9.1現在の人口	H22国勢調査後の増減数	H22国勢調査後の増減率
186,985人	188,200人	1,215人	0.65%

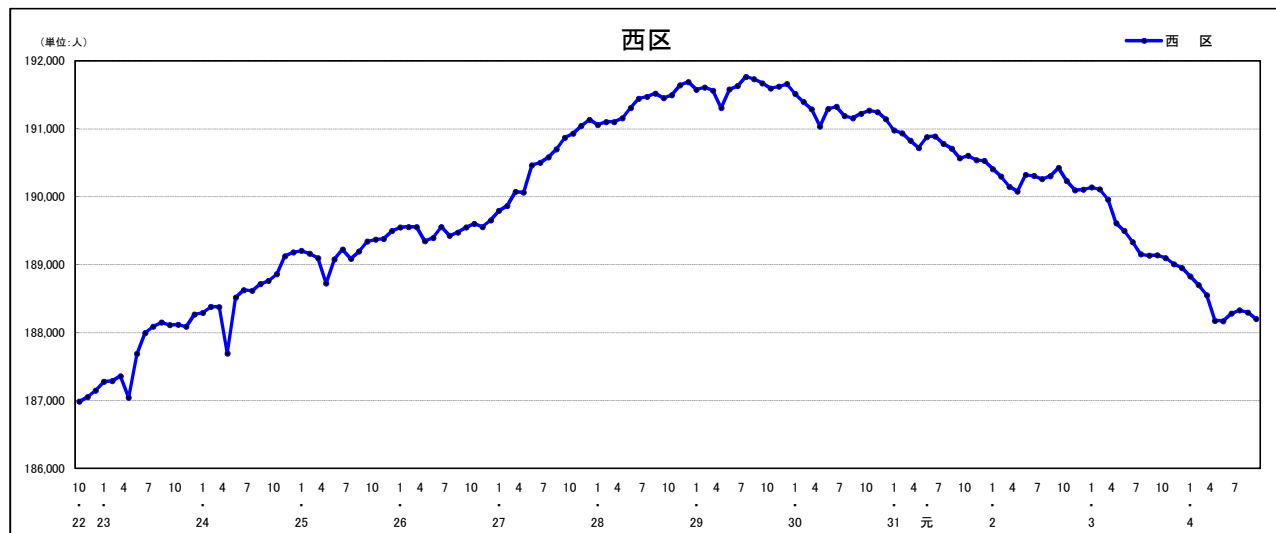

人口増減 (対前年同月差) の推移 [社会増減, 自然増減別] (平成22年10月～)

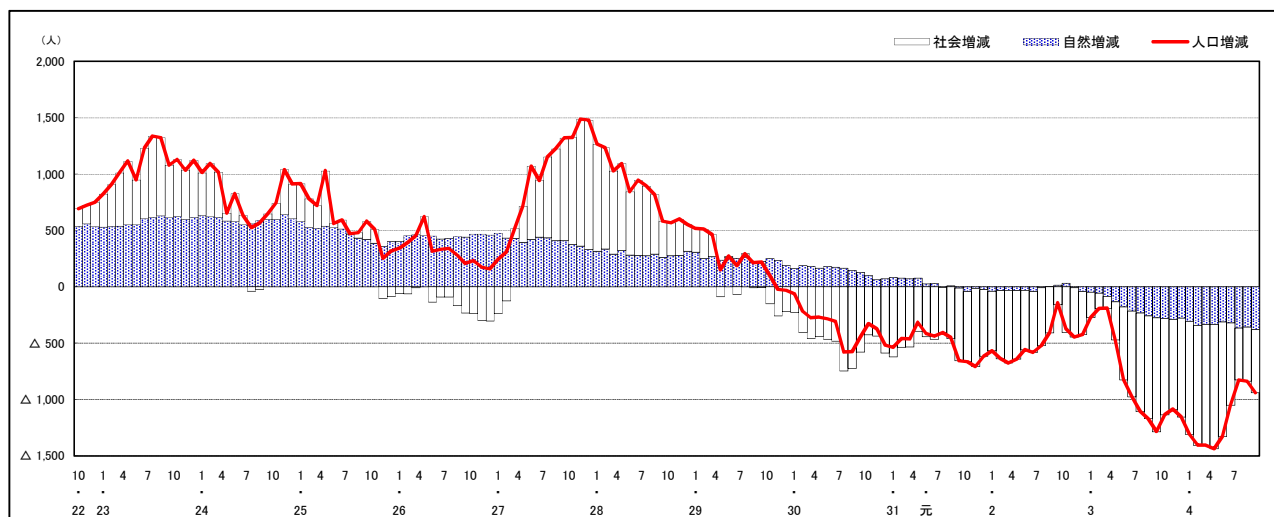

人口増減 (対前年同月差) の推移 [日本人, 外国人別] (平成22年10月～)

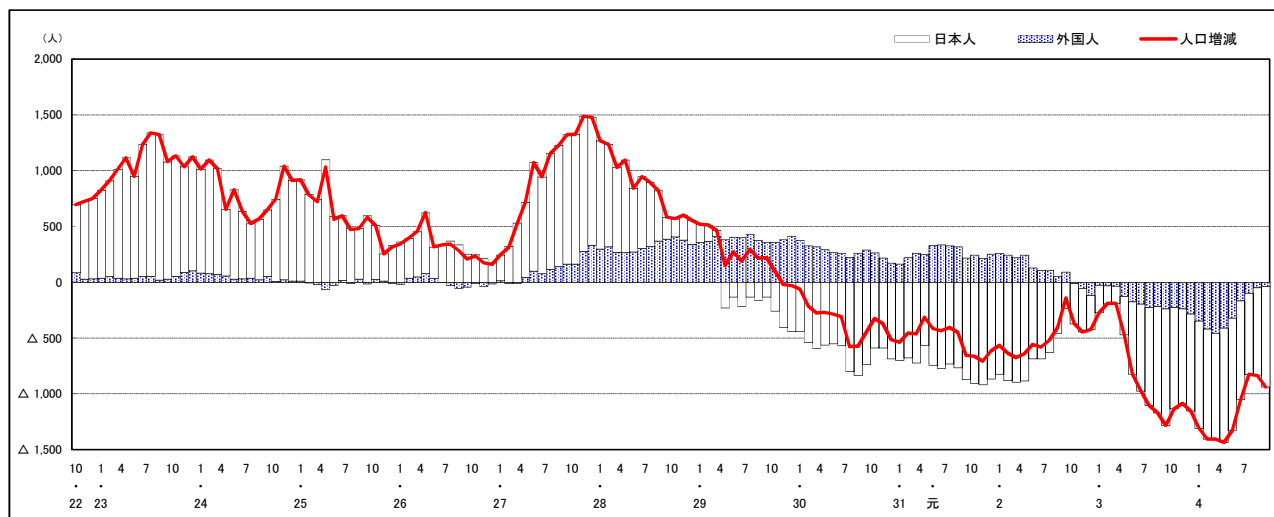

注) 国勢調査結果による推計人口の補正を行っており, 社会増減は人口増減から自然増減を差し引いて算出している。

市区町別 推計人口の推移 (平成22年10月1日～)

安佐南区

H22国勢調査時の人口	R4.9.1現在の人口	H22国勢調査後の増減数	H22国勢調査後の増減率
233,733人	246,280人	12,547人	5.37%

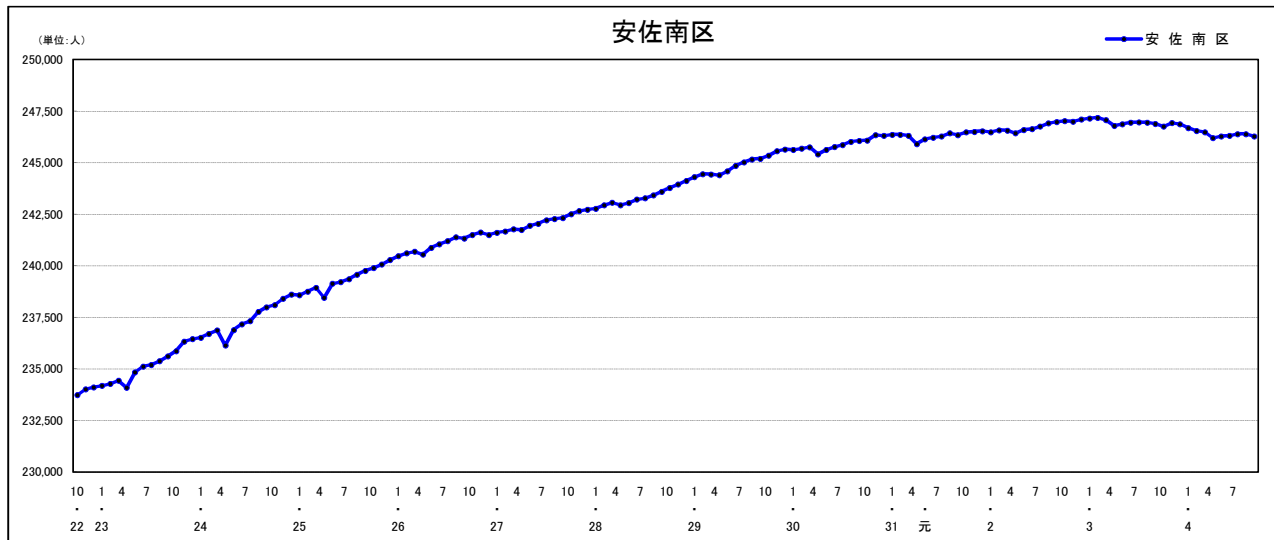

人口増減 (対前年同月差) の推移 [社会増減, 自然増減別] (平成22年10月～)

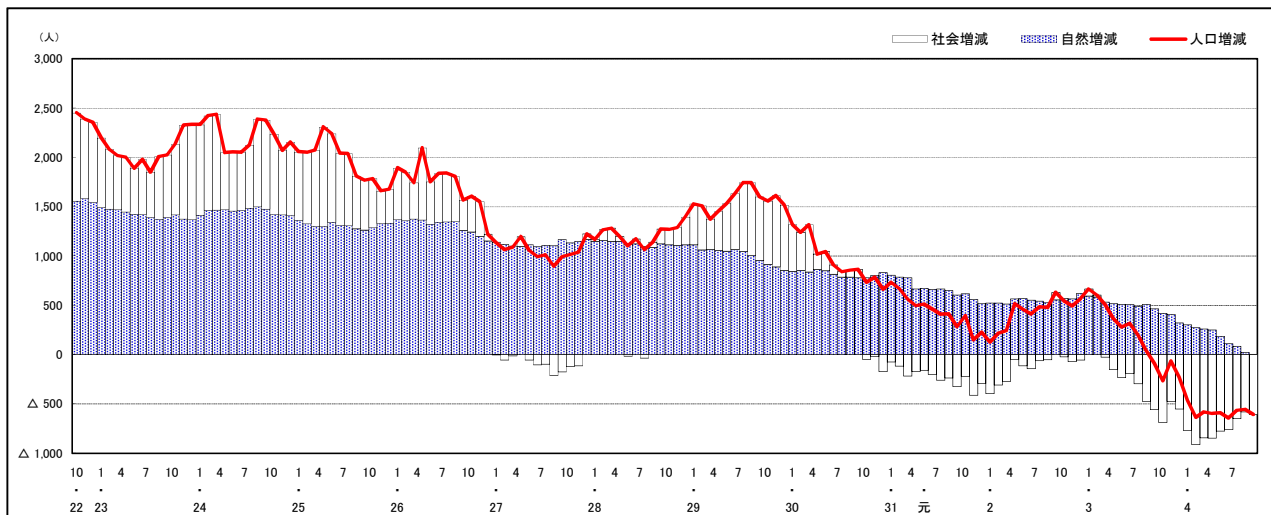

人口増減 (対前年同月差) の推移 [日本人, 外国人別] (平成22年10月～)

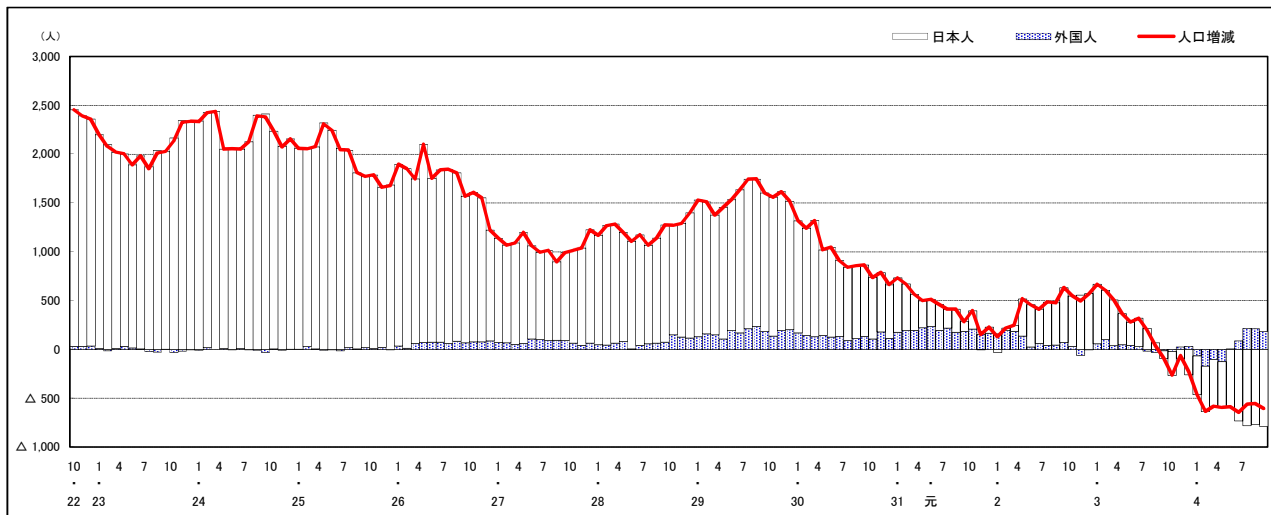

注) 国勢調査結果による推計人口の補正を行っており, 社会増減は人口増減から自然増減を差し引いて算出している。

市区町別 推計人口の推移（平成22年10月1日～）

安佐北区

H22国勢調査時の人口	R4.9.1現在の人口	H22国勢調査後の増減数	H22国勢調査後の増減率
149,633人	136,304人	△ 13,329人	△ 8.91%

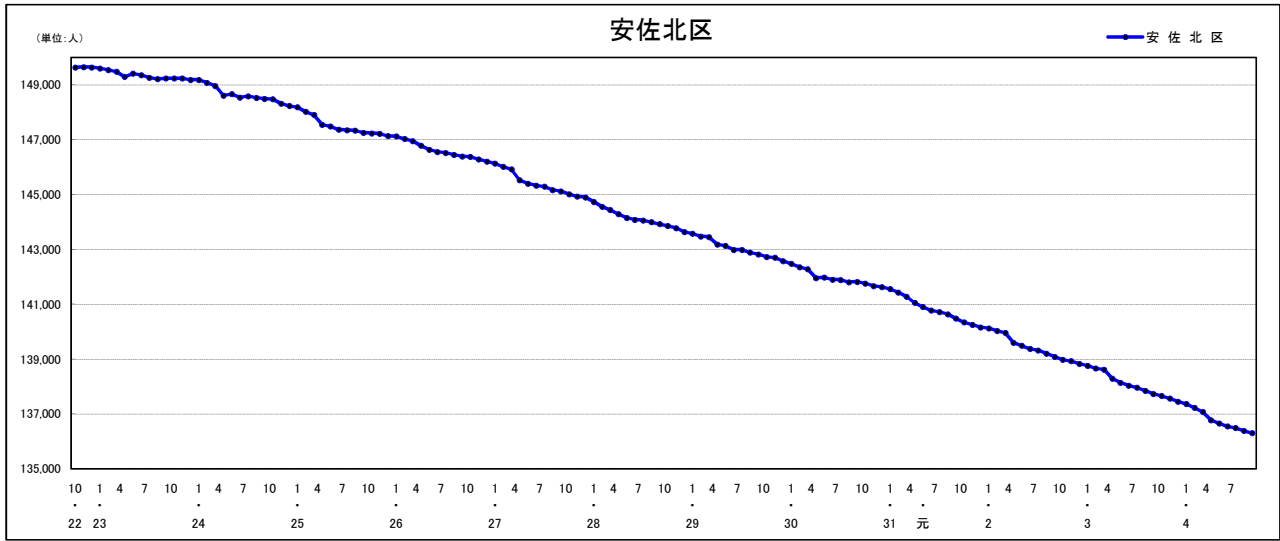

人口増減（対前年同月差）の推移【社会増減, 自然増減別】（平成22年10月～）

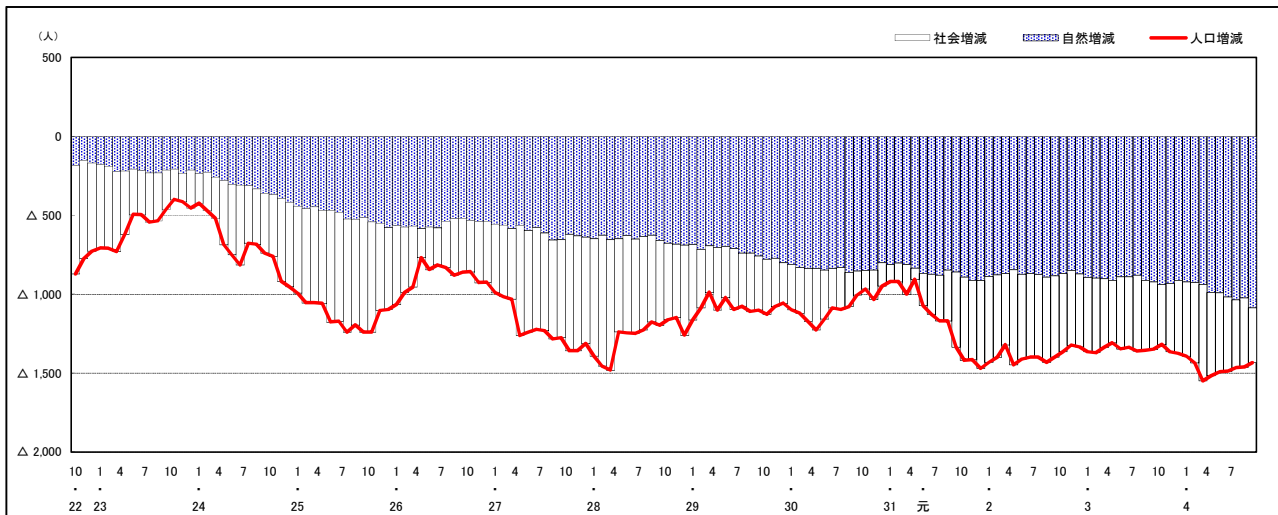

人口増減（対前年同月差）の推移【日本人, 外国人別】（平成22年10月～）

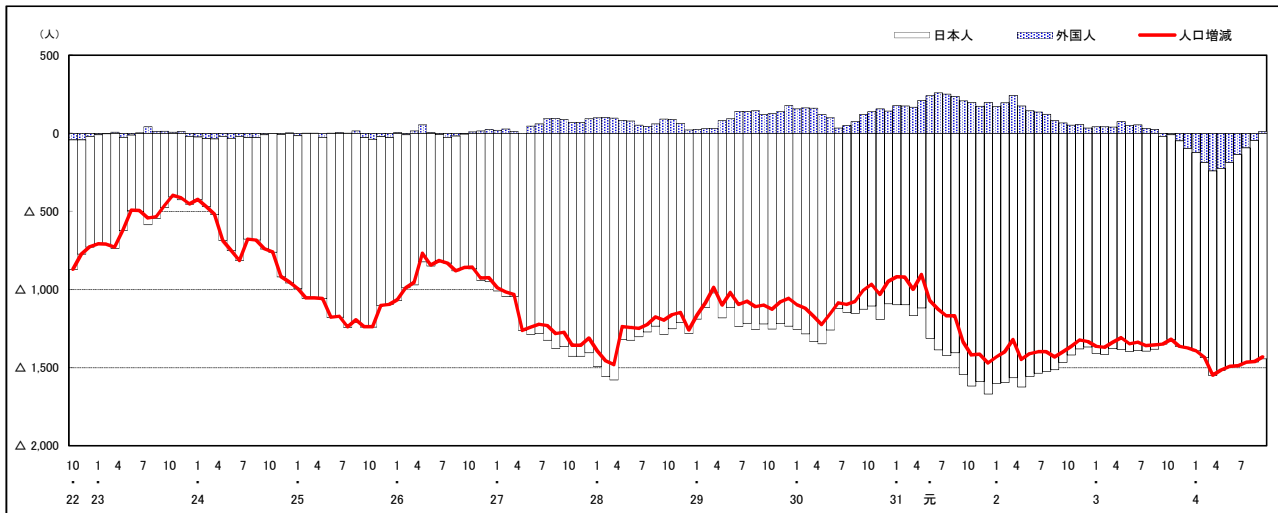

注) 国勢調査結果による推計人口の補正を行っており、社会増減は人口増減から自然増減を差し引いて算出している。

市区町別 推計人口の推移 (平成22年10月1日～)

安芸区

H22国勢調査時の人口	R4.9.1現在の人口	H22国勢調査後の増減数	H22国勢調査後の増減率
78,789人	75,444人	△ 3,345人	△ 4.25%

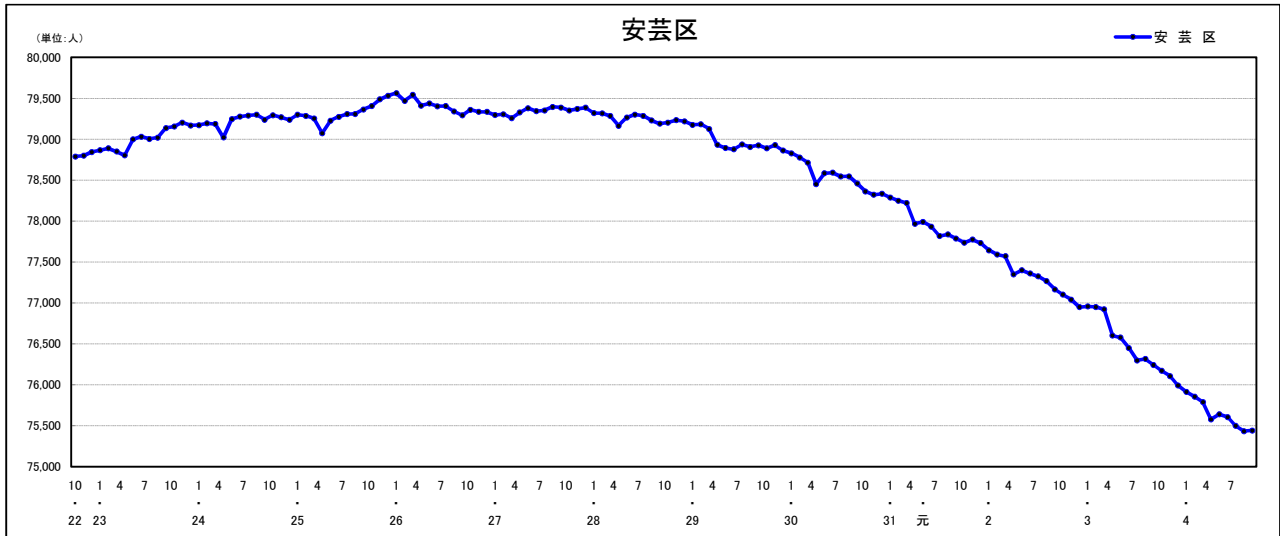

人口増減 (対前年同月差) の推移 [社会増減, 自然増減別] (平成22年10月～)

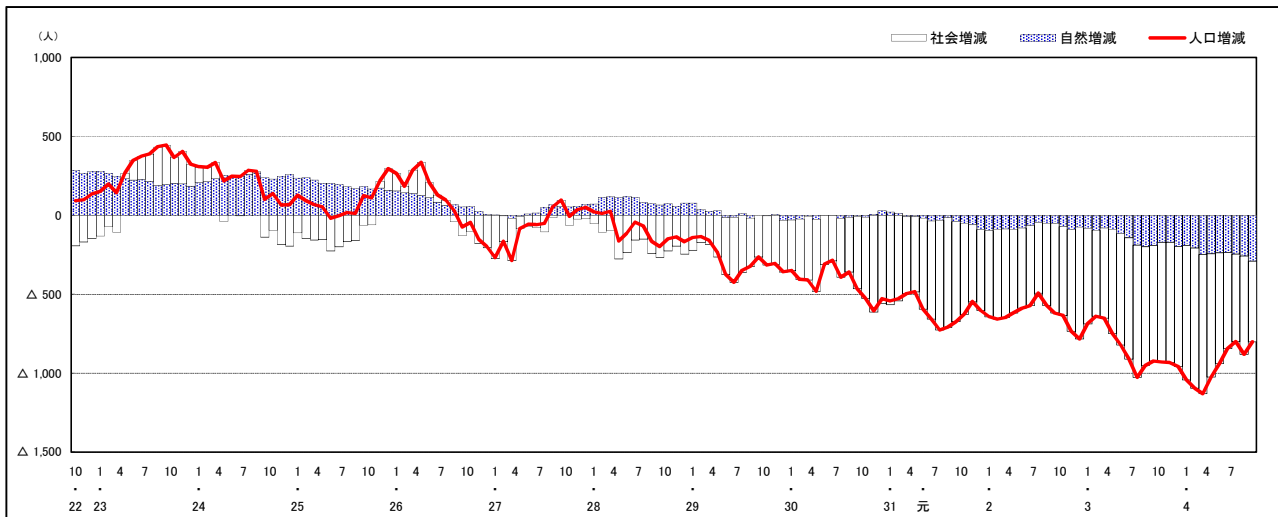

人口増減 (対前年同月差) の推移 [日本人, 外国人別] (平成22年10月～)

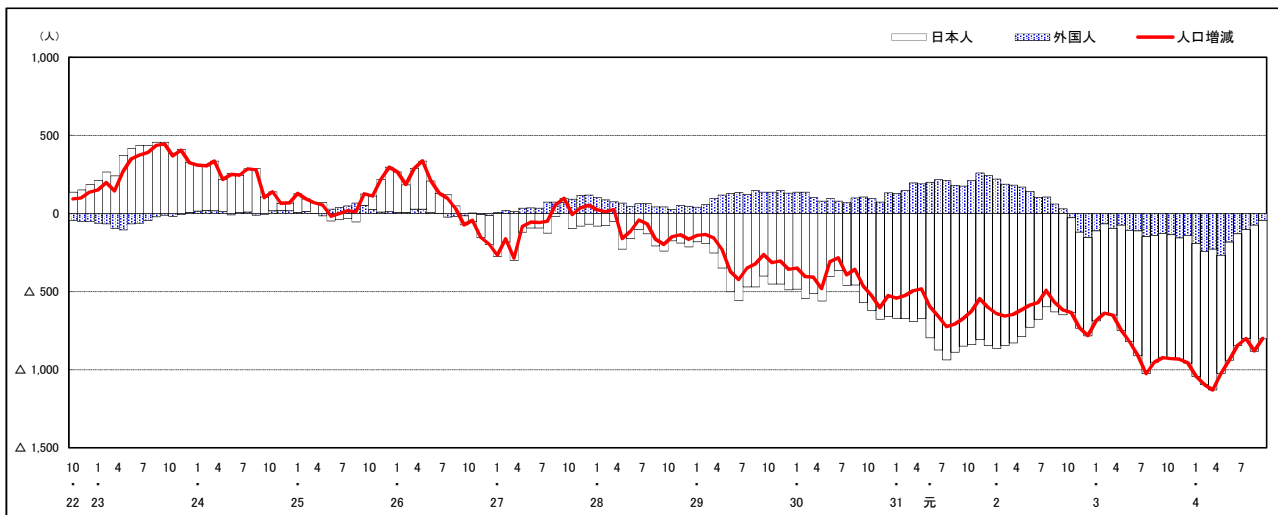

注) 国勢調査結果による推計人口の補正を行っており, 社会増減は人口増減から自然増減を差し引いて算出している。

市区町別 推計人口の推移 (平成22年10月1日～)

佐伯区

H22国勢調査時の人口	R4.9.1現在の人口	H22国勢調査後の増減数	H22国勢調査後の増減率
135,280人	140,072人	4,792人	3.54%



人口増減 (対前年同月差) の推移 [社会増減, 自然増減別] (平成22年10月～)

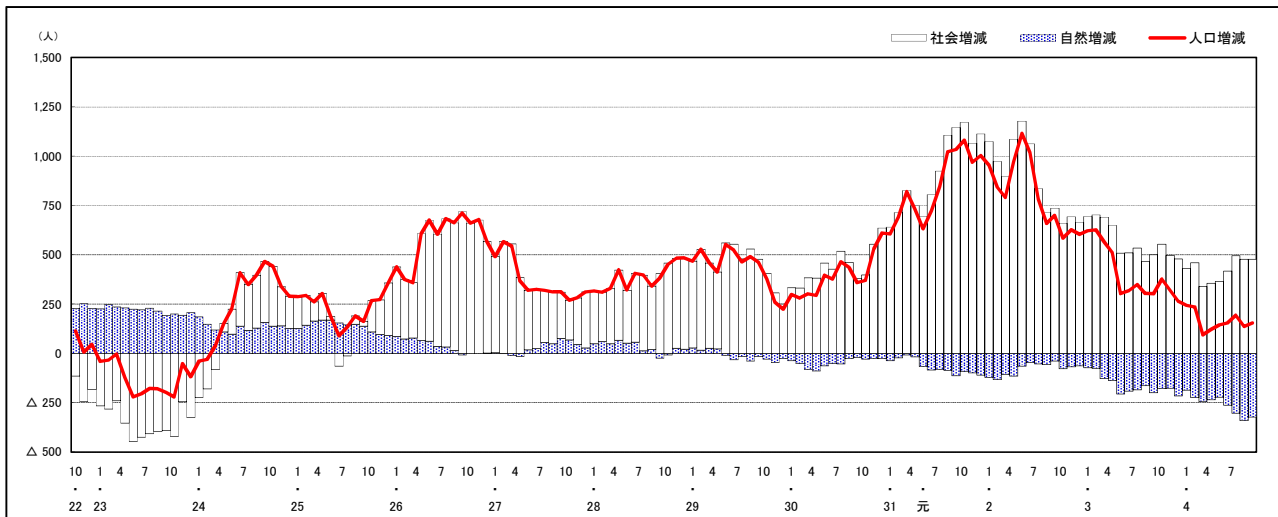

人口増減 (対前年同月差) の推移 [日本人, 外国人別] (平成22年10月～)

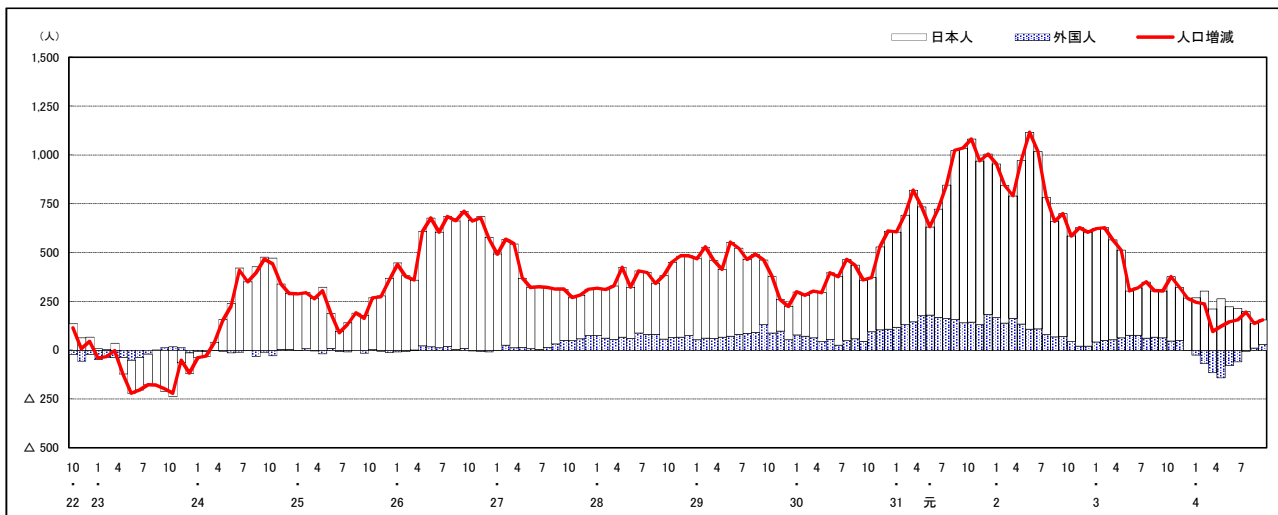

注) 国勢調査結果による推計人口の補正を行っており, 社会増減は人口増減から自然増減を差し引いて算出している。

市区町別 推計人口の推移 (平成22年10月1日～)

呉市

H22国勢調査時の人口	R4.9.1現在の人口	H22国勢調査後の増減数	H22国勢調査後の増減率
239,973人	206,106人	△ 33,867人	△14.11%

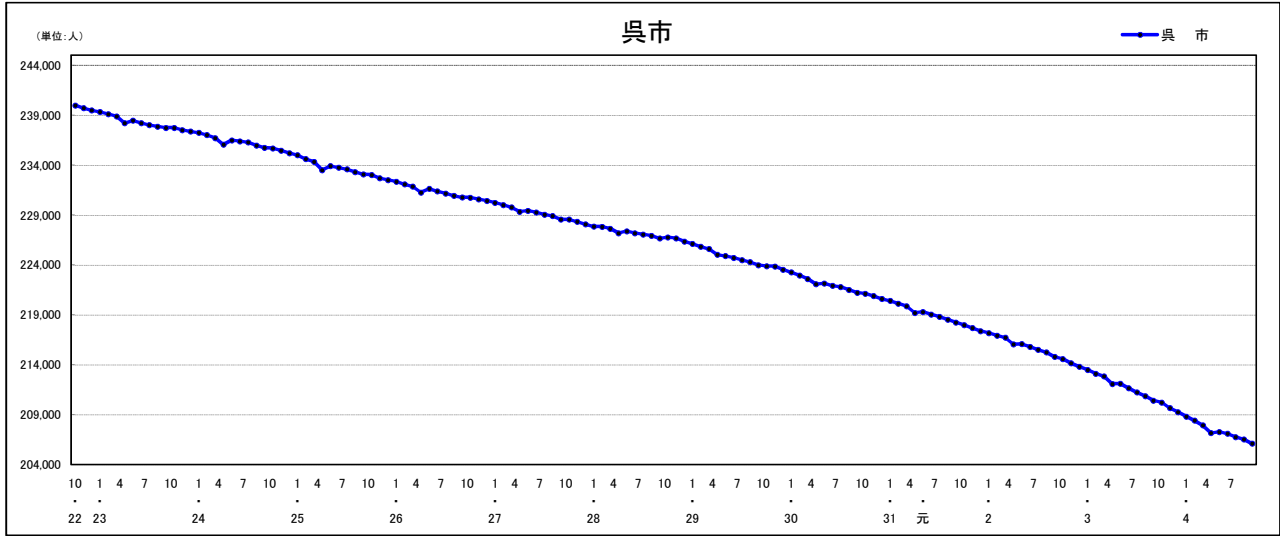

人口増減 (対前年同月差) の推移 [社会増減, 自然増減別] (平成22年10月～)

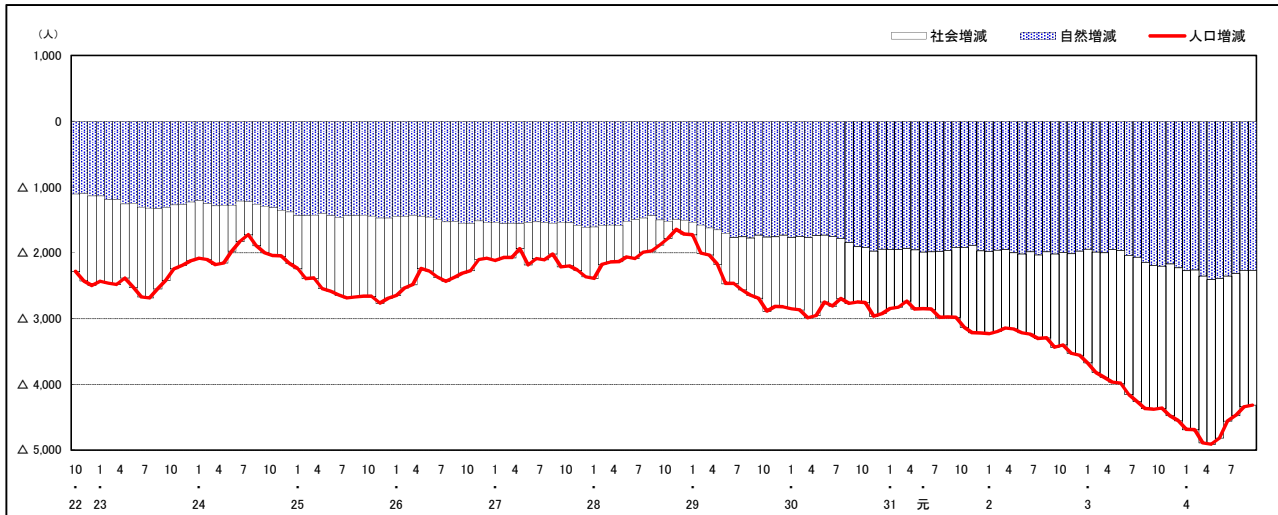

人口増減 (対前年同月差) の推移 [日本人, 外国人別] (平成22年10月～)

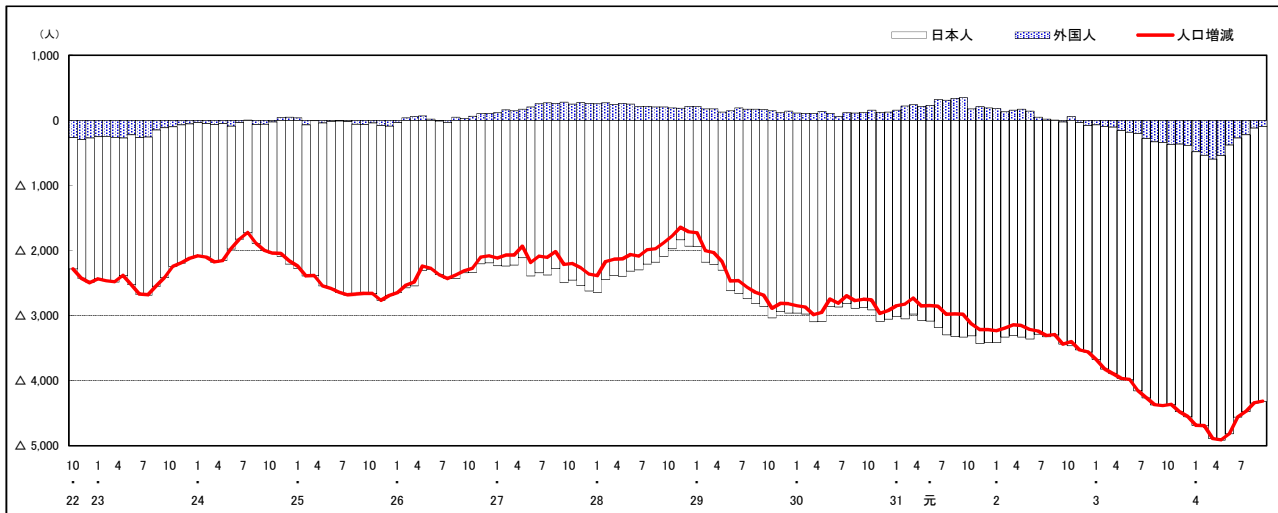

注) 国勢調査結果による推計人口の補正を行っており, 社会増減は人口増減から自然増減を差し引いて算出している。

市区町別 推計人口の推移 (平成22年10月1日～)

竹原市

H22国勢調査時の人口	R4.9.1現在の人口	H22国勢調査後の増減数	H22国勢調査後の増減率
28,644人	23,049人	△ 5,595人	△19.53%

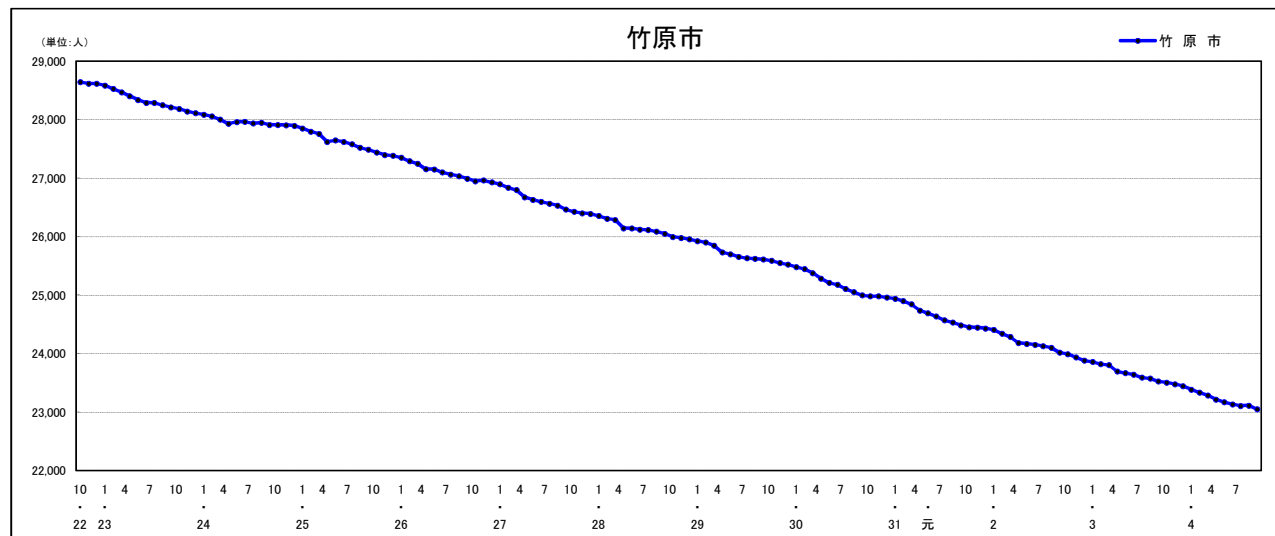

人口増減 (対前年同月差) の推移 [社会増減, 自然増減別] (平成22年10月～)

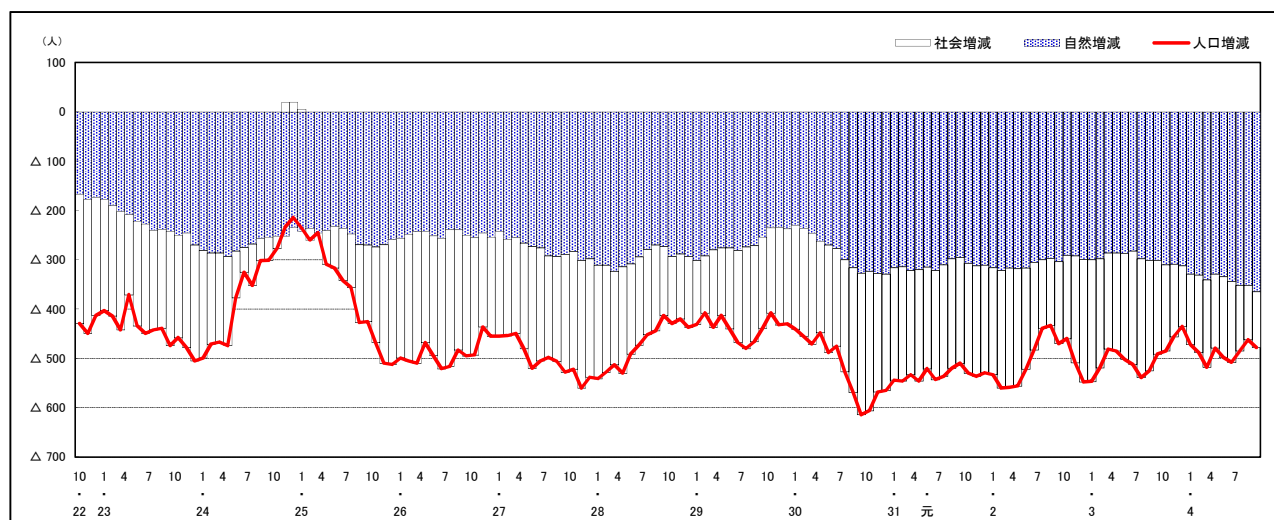

人口増減 (対前年同月差) の推移 [日本人, 外国人別] (平成22年10月～)

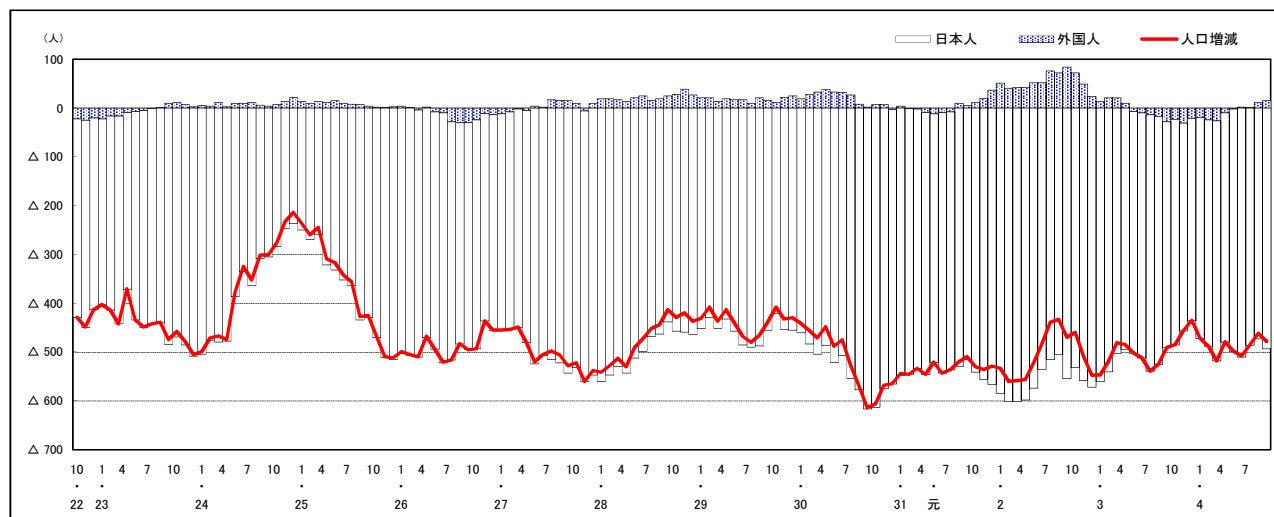

注) 国勢調査結果による推計人口の補正を行っており, 社会増減は人口増減から自然増減を差し引いて算出している。

市区町別 推計人口の推移 (平成22年10月1日～)

三原市

H22国勢調査時の人口	R4.9.1現在の人口	H22国勢調査後の増減数	H22国勢調査後の増減率
100,509人	87,747人	△ 12,762人	△12.70%

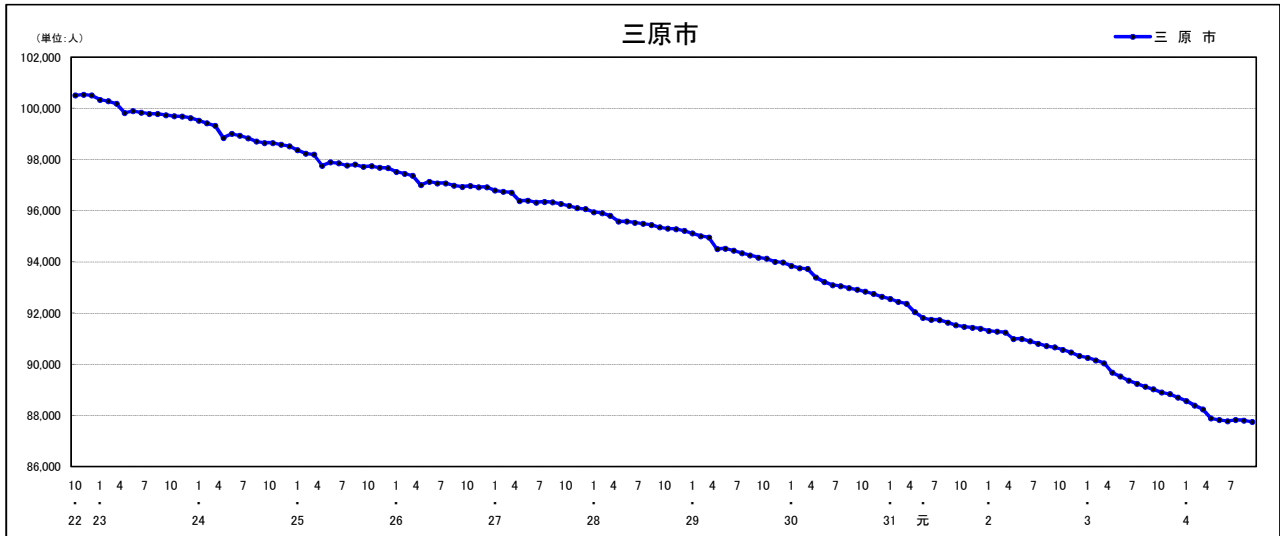

人口増減 (対前年同月差) の推移 [社会増減, 自然増減別] (平成22年10月～)

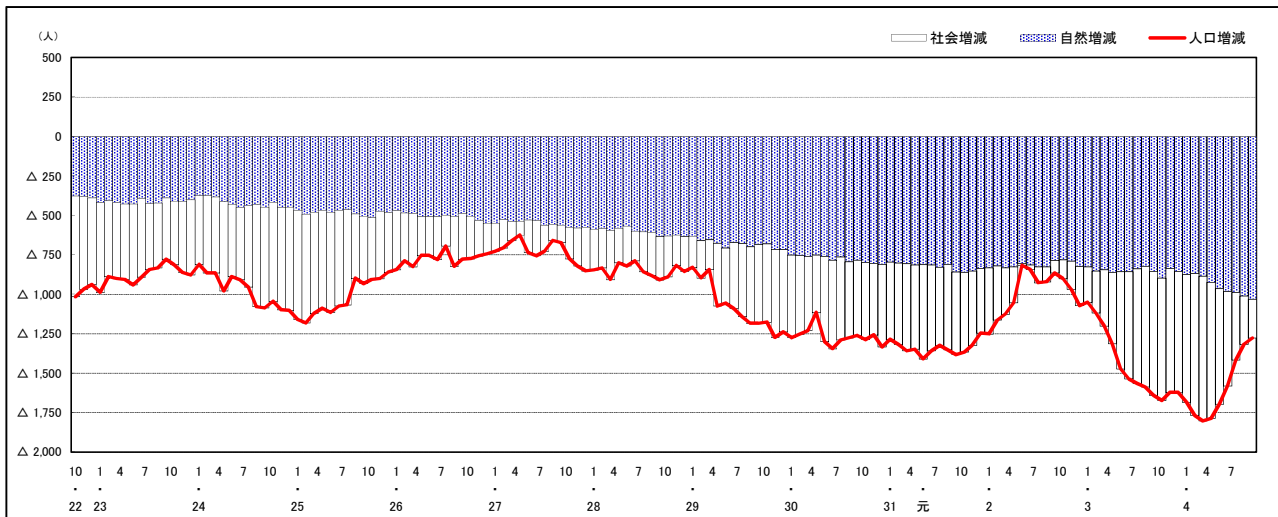

人口増減 (対前年同月差) の推移 [日本人, 外国人別] (平成22年10月～)

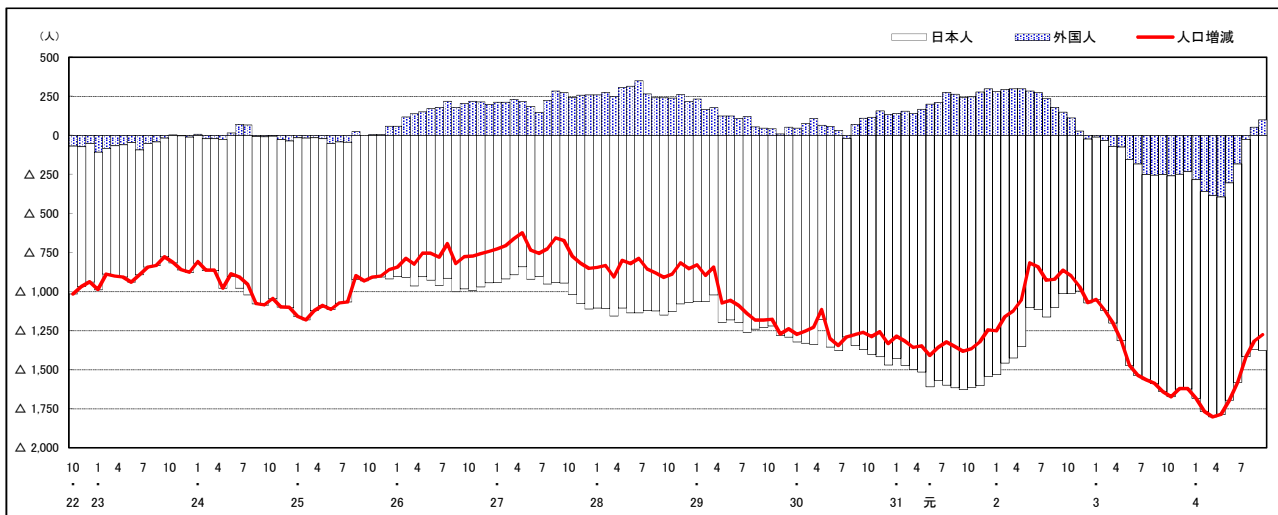

注) 国勢調査結果による推計人口の補正を行っており, 社会増減は人口増減から自然増減を差し引いて算出している。

市区町別 推計人口の推移 (平成22年10月1日～)

福山市

H22国勢調査時の人口	R4.9.1現在の人口	H22国勢調査後の増減数	H22国勢調査後の増減率
461,357人	455,496人	△ 5,861人	△ 1.27%

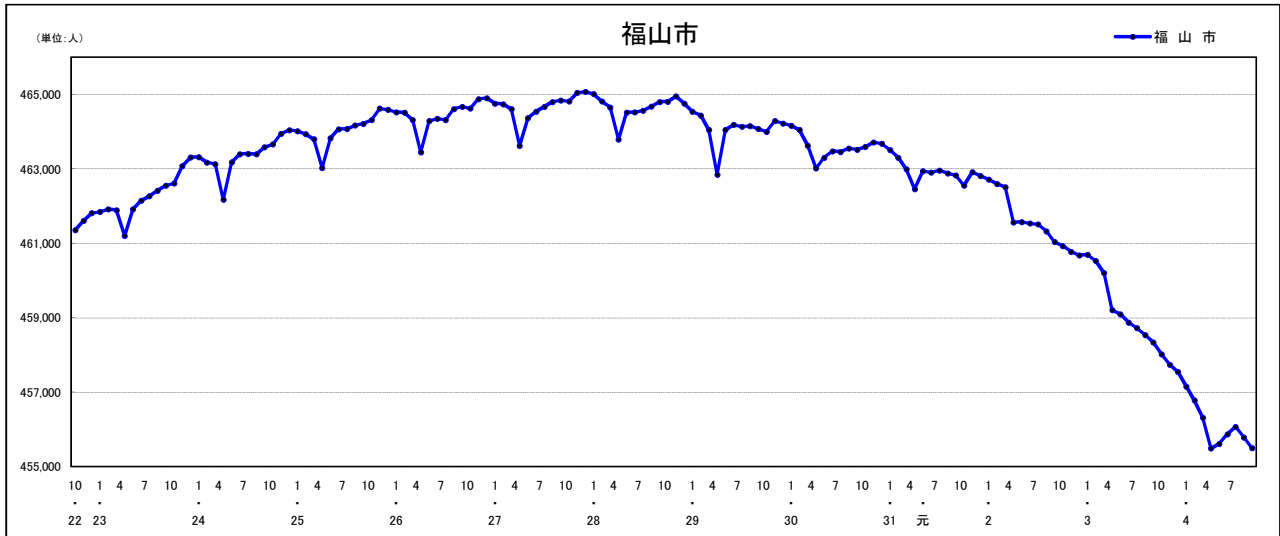

人口増減 (対前年同月差) の推移 [社会増減, 自然増減別] (平成22年10月～)

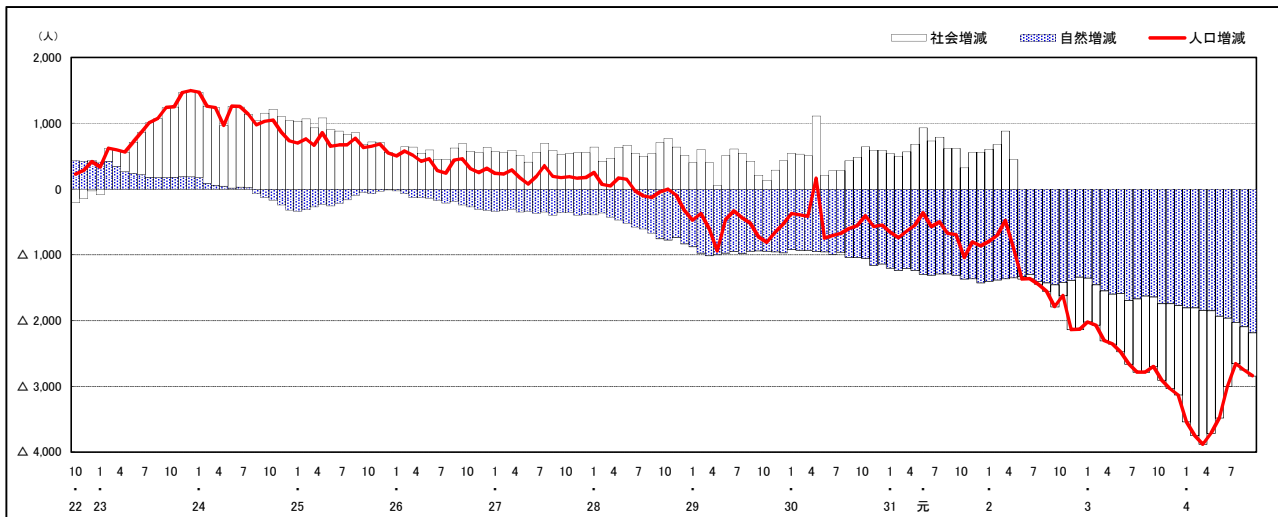

人口増減 (対前年同月差) の推移 [日本人, 外国人別] (平成22年10月～)

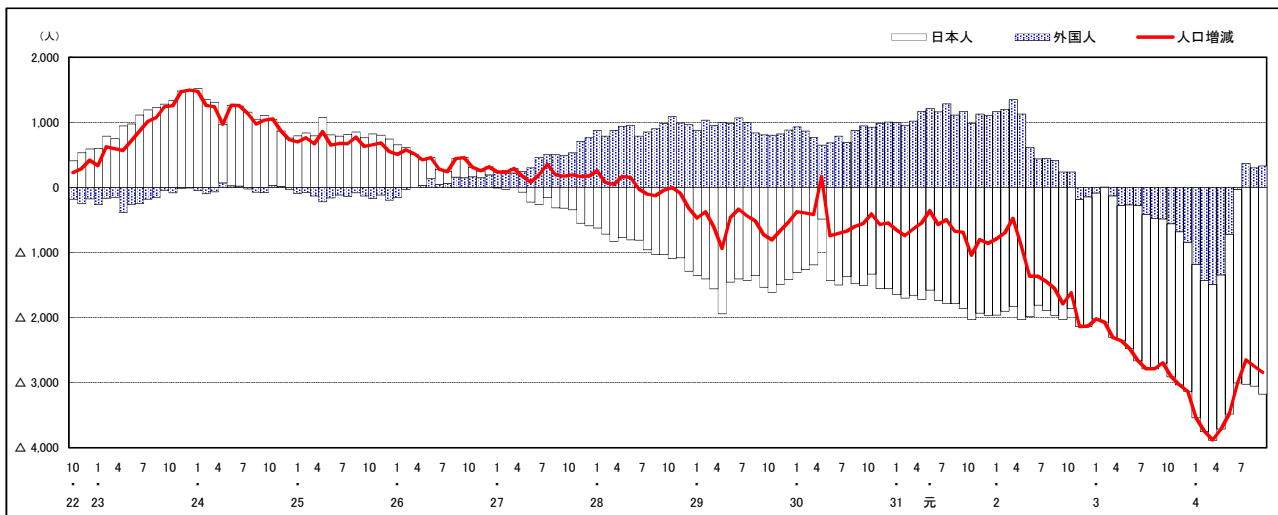

注) 国勢調査結果による推計人口の補正を行っており, 社会増減は人口増減から自然増減を差し引いて算出している。

市区町別 推計人口の推移 (平成22年10月1日～)

府中市

H22国勢調査時の人口	R4.9.1現在の人口	H22国勢調査後の増減数	H22国勢調査後の増減率
42,563人	36,177人	△ 6,386人	△15.00%

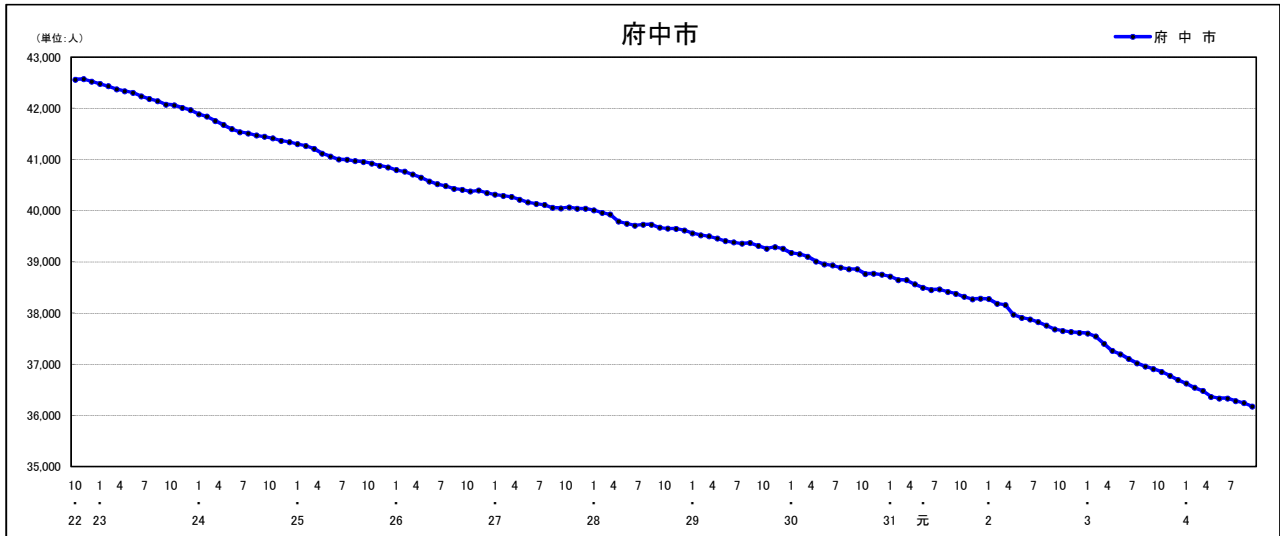

人口増減 (対前年同月差) の推移 [社会増減, 自然増減別] (平成22年10月～)

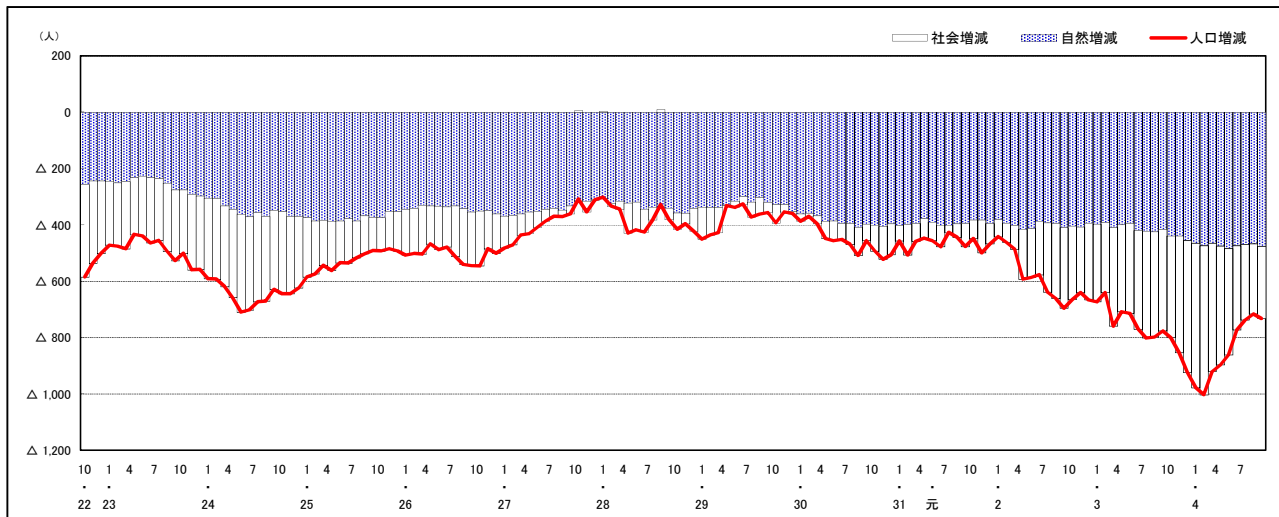

人口増減 (対前年同月差) の推移 [日本人, 外国人別] (平成22年10月～)

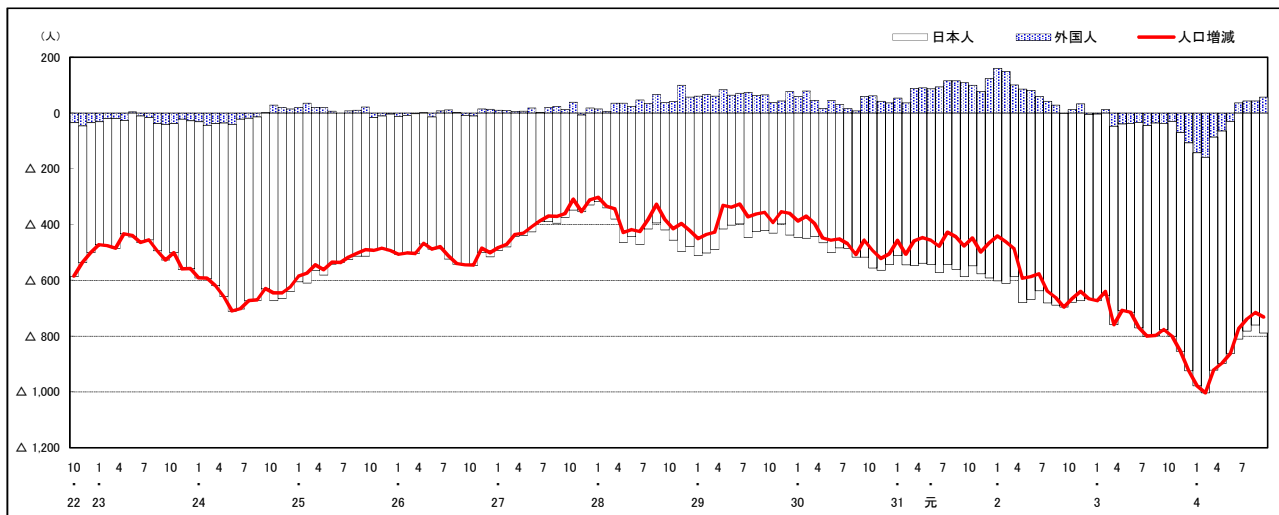

注) 国勢調査結果による推計人口の補正を行っており, 社会増減は人口増減から自然増減を差し引いて算出している。

市区町別 推計人口の推移 (平成22年10月1日～)

三次市

H22国勢調査時の人口	R4.9.1現在の人口	H22国勢調査後の増減数	H22国勢調査後の増減率
56,605人	49,117人	△ 7,488人	△13.23%

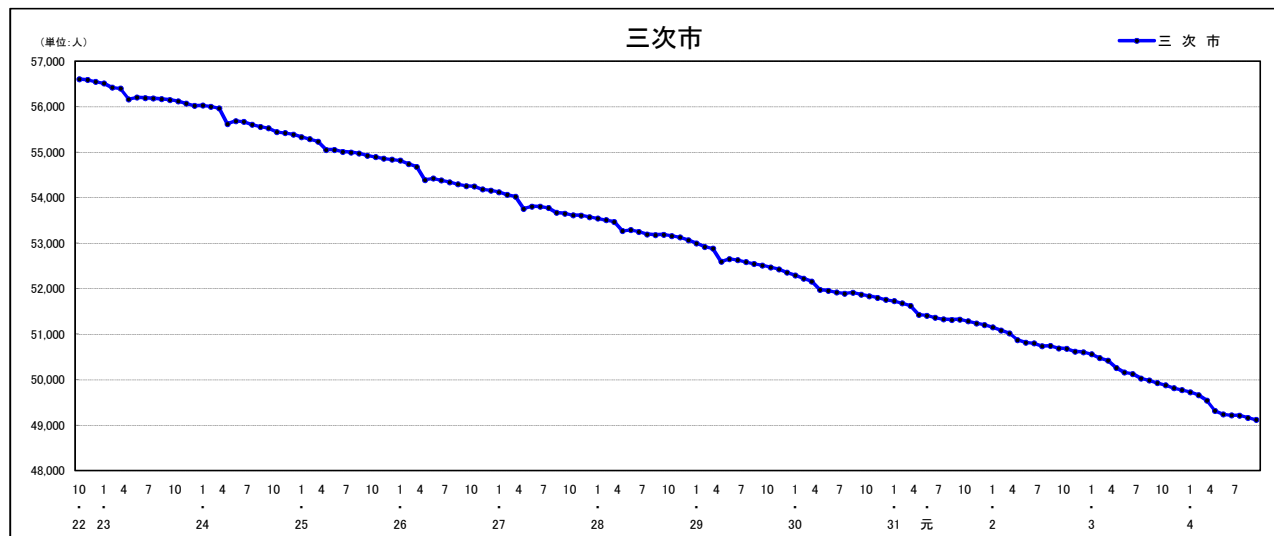

人口増減 (対前年同月差) の推移 [社会増減, 自然増減別] (平成22年10月～)

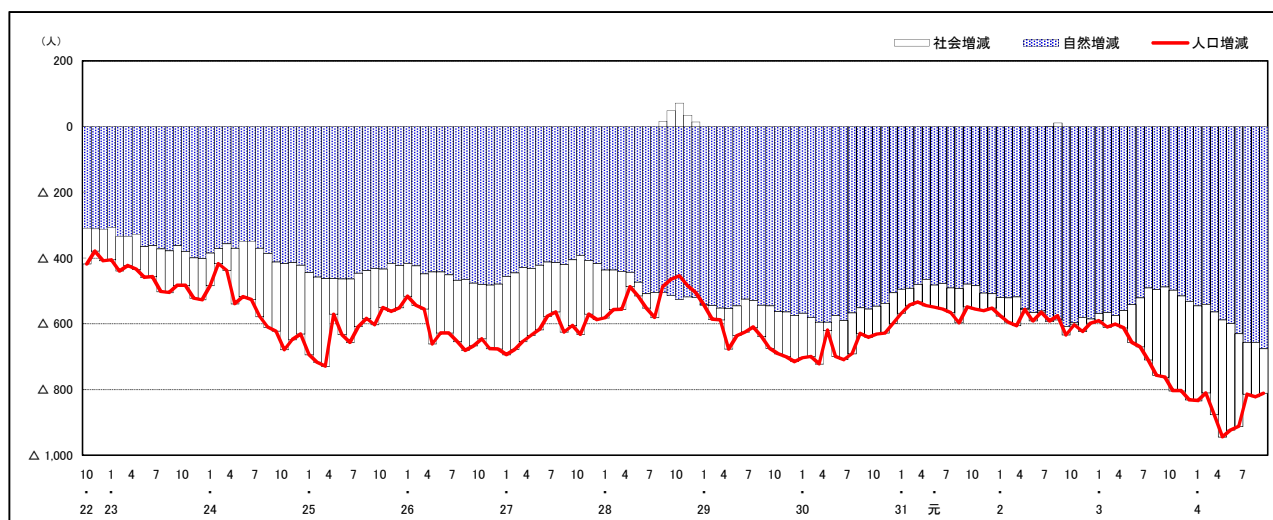

人口増減 (対前年同月差) の推移 [日本人, 外国人別] (平成22年10月～)

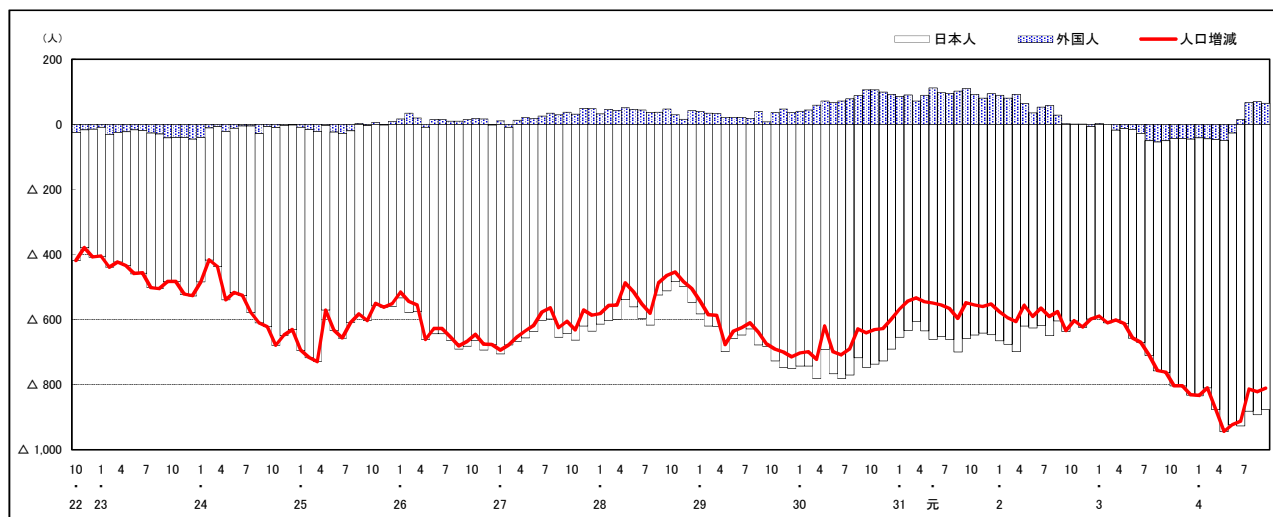

注) 国勢調査結果による推計人口の補正を行っており, 社会増減は人口増減から自然増減を差し引いて算出している。

市区町別 推計人口の推移 (平成22年10月1日～)

庄原市

H22国勢調査時の人口	R4.9.1現在の人口	H22国勢調査後の増減数	H22国勢調査後の増減率
40,244人	32,222人	△ 8,022人	△19.93%

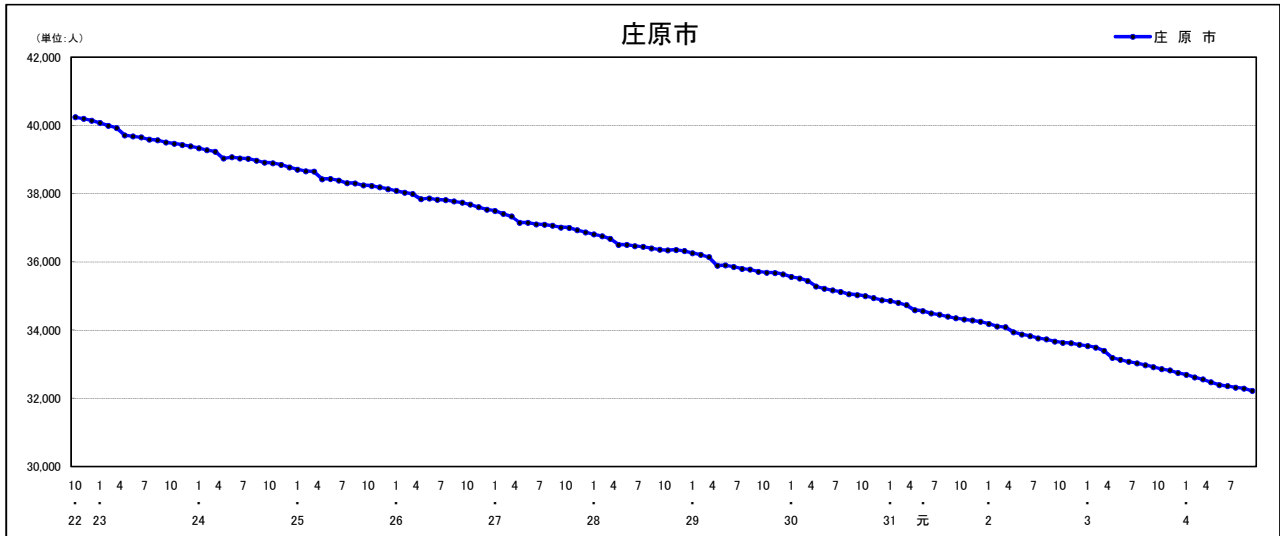

人口増減 (対前年同月差) の推移 [社会増減, 自然増減別] (平成22年10月～)

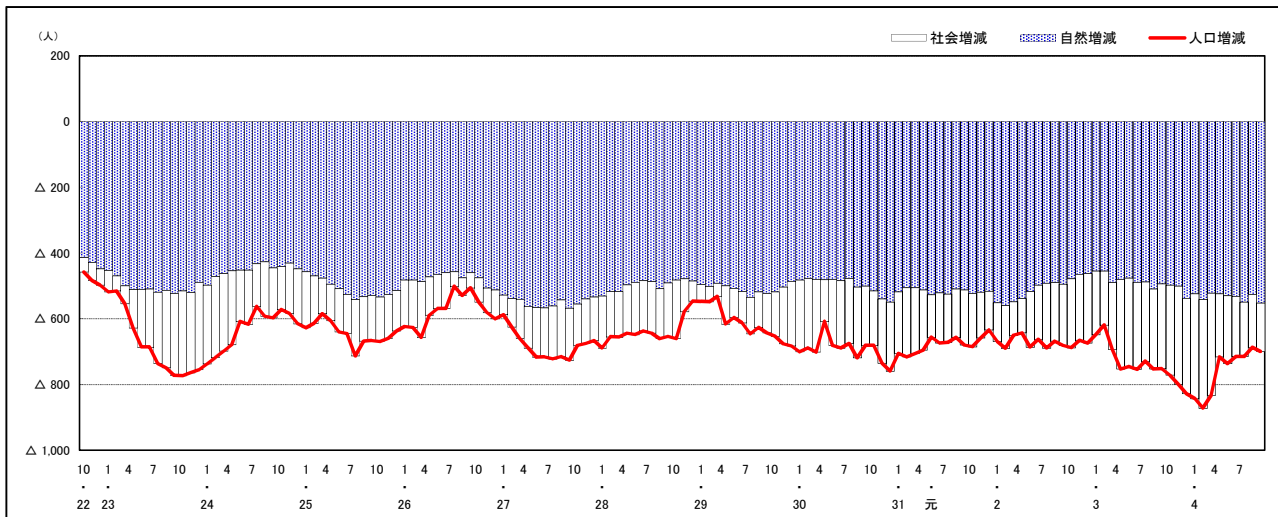

人口増減 (対前年同月差) の推移 [日本人, 外国人別] (平成22年10月～)

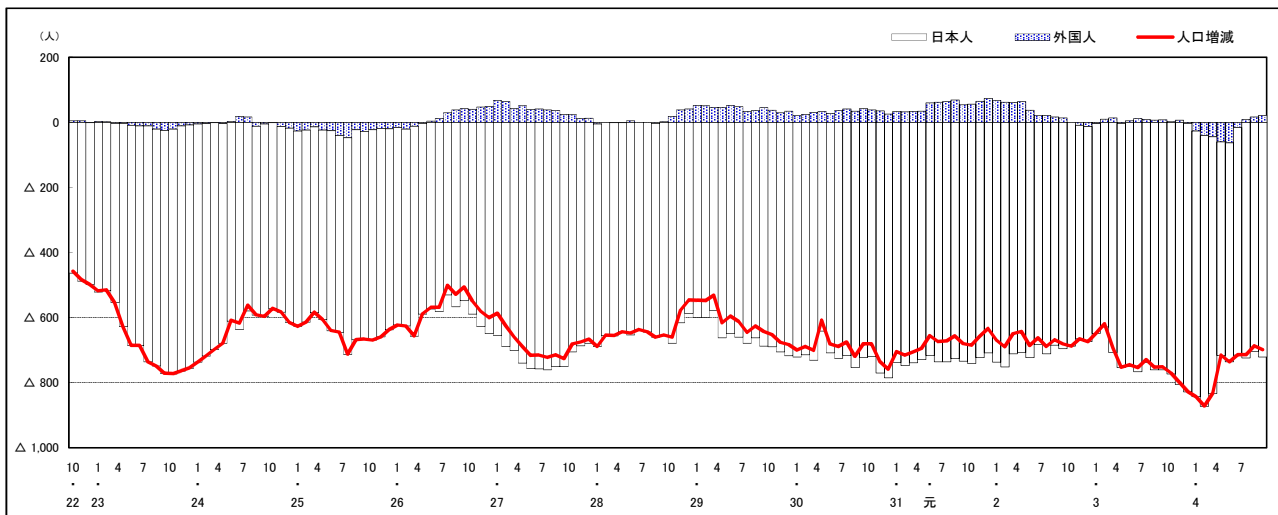

注) 国勢調査結果による推計人口の補正を行っており, 社会増減は人口増減から自然増減を差し引いて算出している。

市区町別 推計人口の推移 (平成22年10月1日～)

大竹市

H22国勢調査時の人口	R4.9.1現在の人口	H22国勢調査後の増減数	H22国勢調査後の増減率
28,836人	25,840人	△ 2,996人	△10.39%

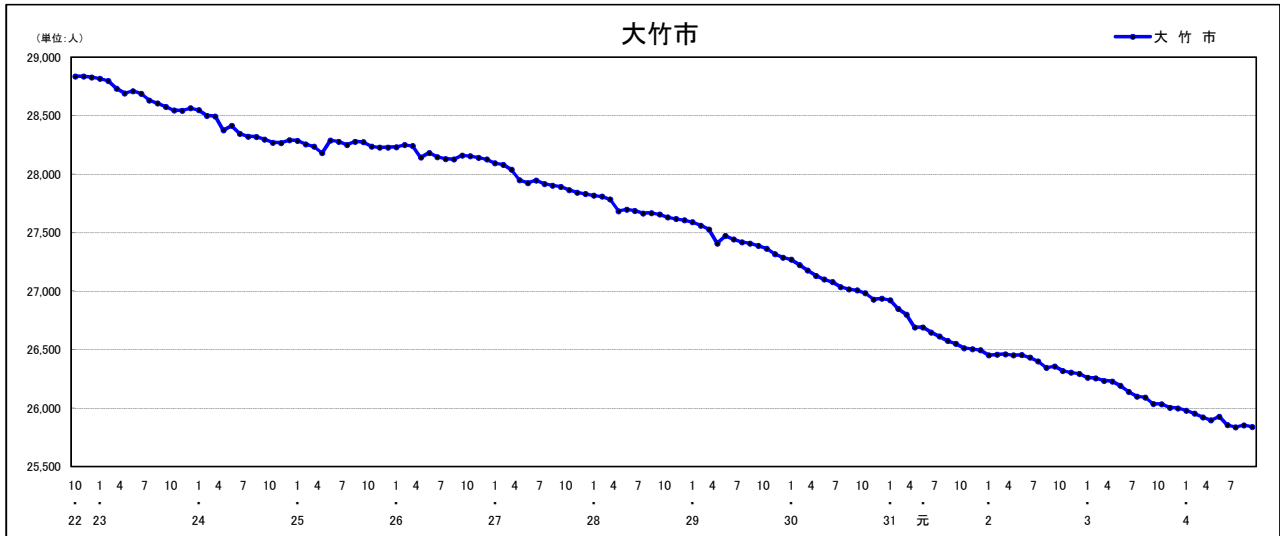

人口増減 (対前年同月差) の推移 [社会増減, 自然増減別] (平成22年10月～)

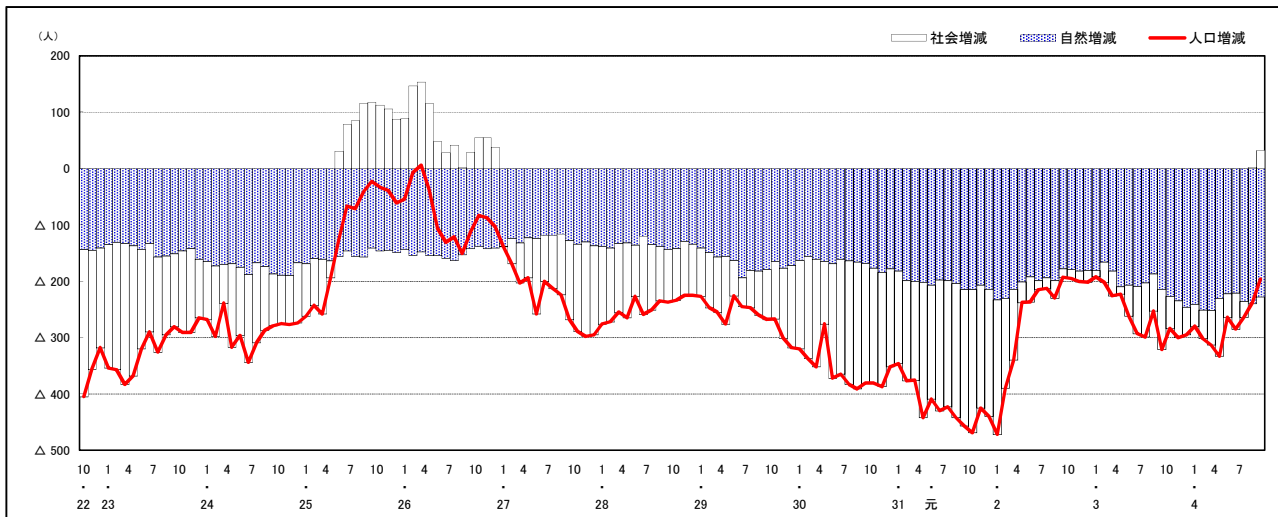

人口増減 (対前年同月差) の推移 [日本人, 外国人別] (平成22年10月～)

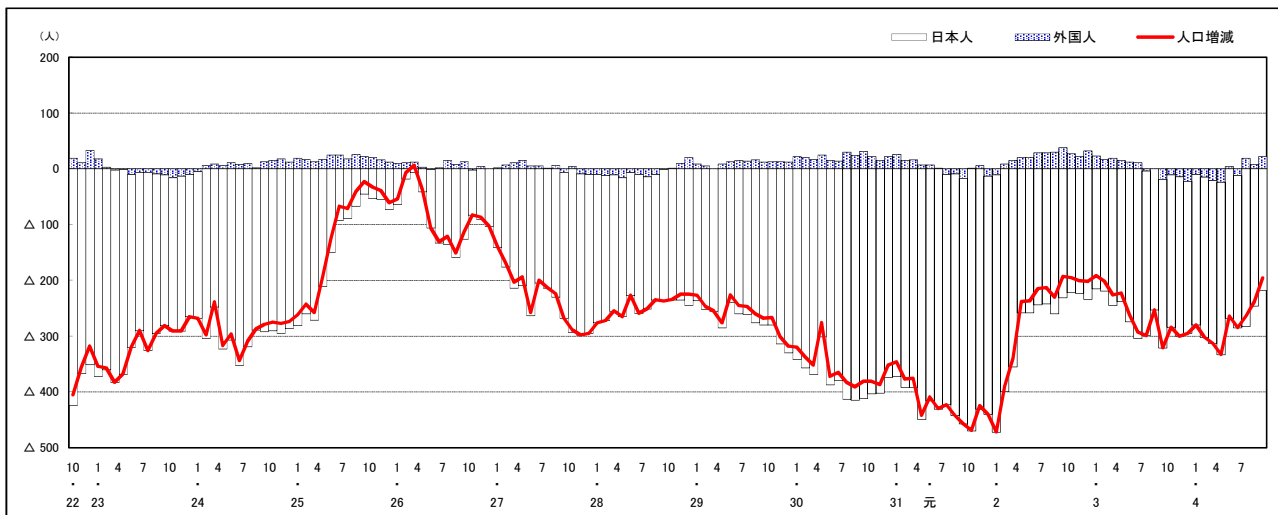

注) 国勢調査結果による推計人口の補正を行っており, 社会増減は人口増減から自然増減を差し引いて算出している。

市区町別 推計人口の推移（平成22年10月1日～）

東広島市

H22国勢調査時の人口	R4.9.1現在の人口	H22国勢調査後の増減数	H22国勢調査後の増減率
190,135人	197,487人	7,352人	3.87%



人口増減（対前年同月差）の推移 [社会増減, 自然増減別]（平成22年10月～）

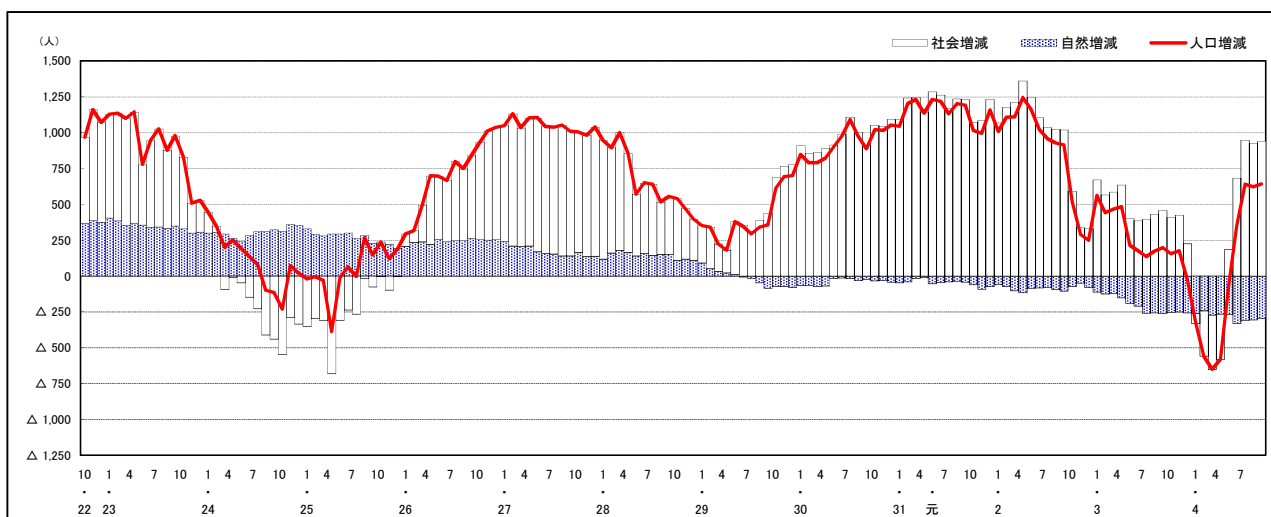

人口増減（対前年同月差）の推移 [日本人, 外国人別]（平成22年10月～）

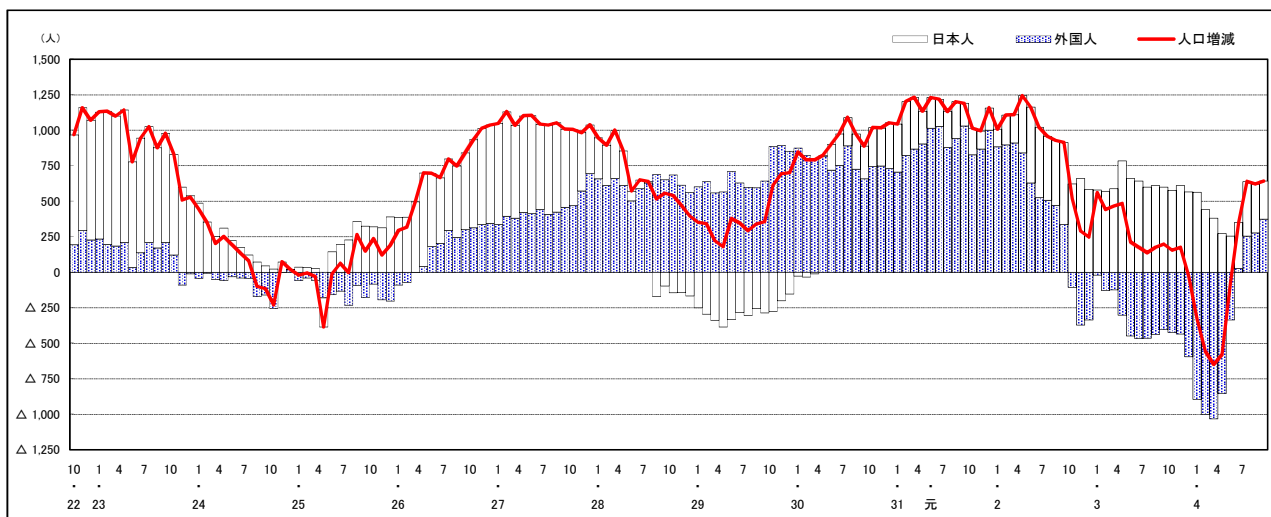

注) 国勢調査結果による推計人口の補正を行っており、社会増減は人口増減から自然増減を差し引いて算出している。

市区町別 推計人口の推移 (平成22年10月1日～)

廿日市市

H22国勢調査時の人口	R4.9.1現在の人口	H22国勢調査後の増減数	H22国勢調査後の増減率
114,038人	113,450人	△ 588人	△ 0.52%



人口増減 (対前年同月差) の推移 [社会増減, 自然増減別] (平成22年10月～)

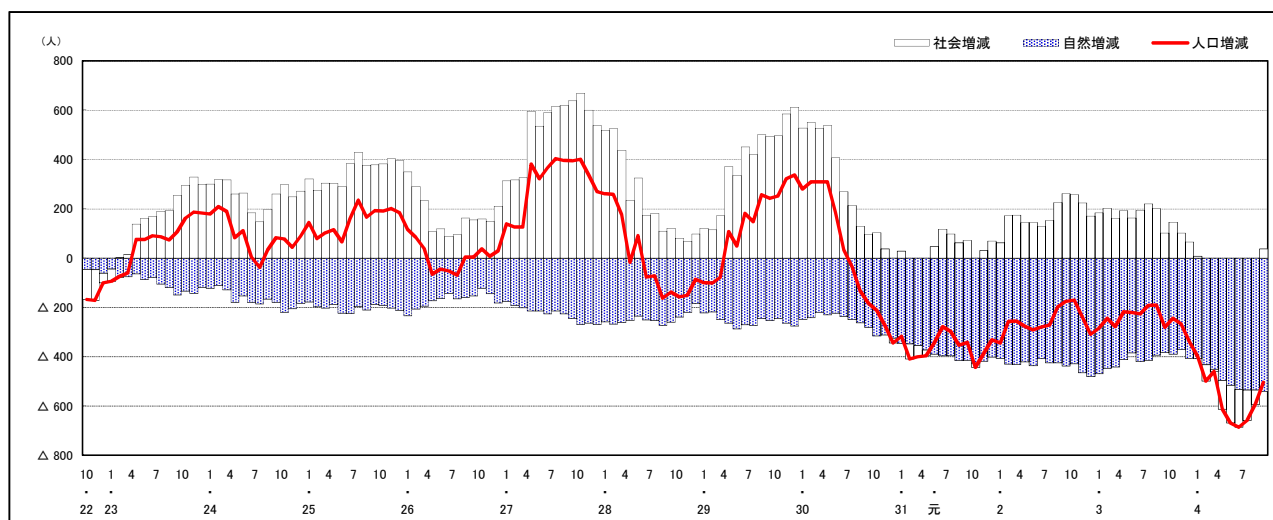

人口増減 (対前年同月差) の推移 [日本人, 外国人別] (平成22年10月～)

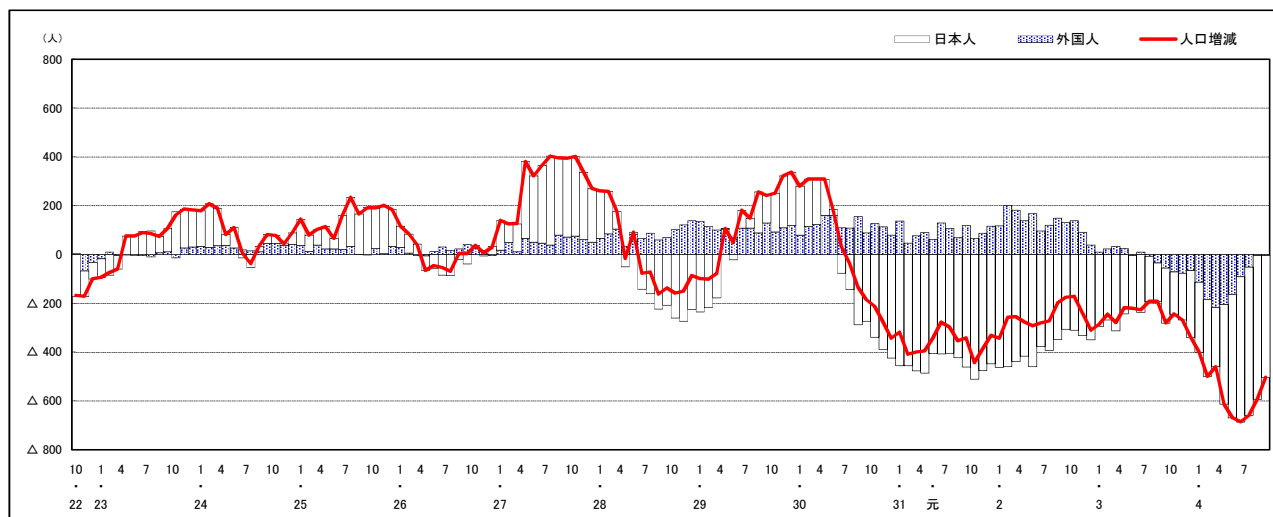

注) 国勢調査結果による推計人口の補正を行っており, 社会増減は人口増減から自然増減を差し引いて算出している。

市区町別 推計人口の推移 (平成22年10月1日～)

安芸高田市

H22国勢調査時の人口	R4.9.1現在の人口	H22国勢調査後の増減数	H22国勢調査後の増減率
31,487人	25,477人	△ 6,010人	△19.09%

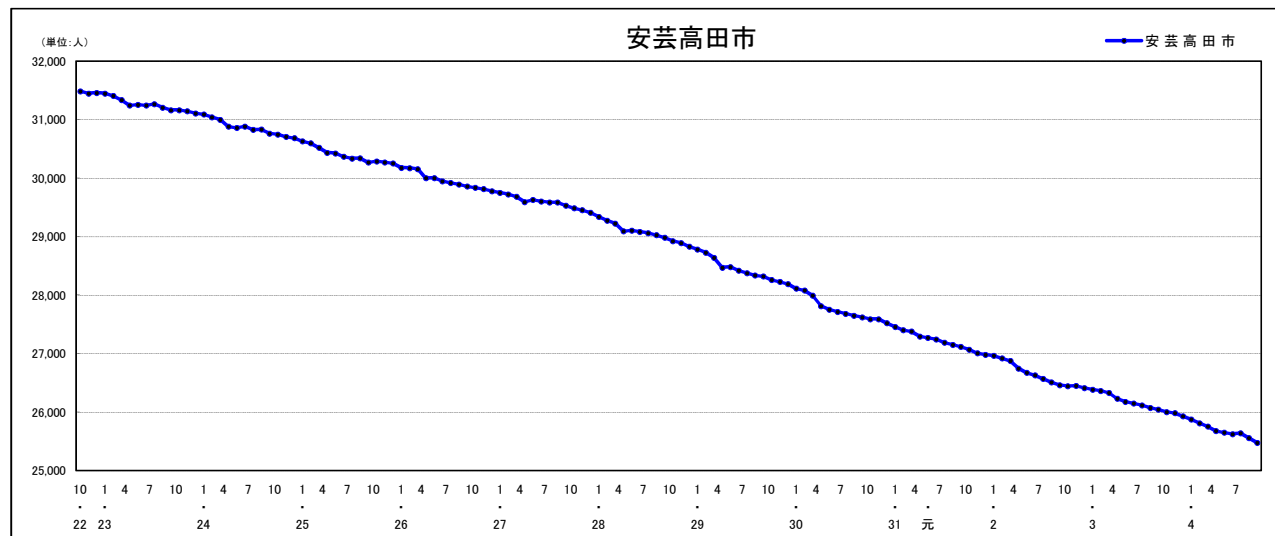

人口増減 (対前年同月差) の推移 [社会増減, 自然増減別] (平成22年10月～)

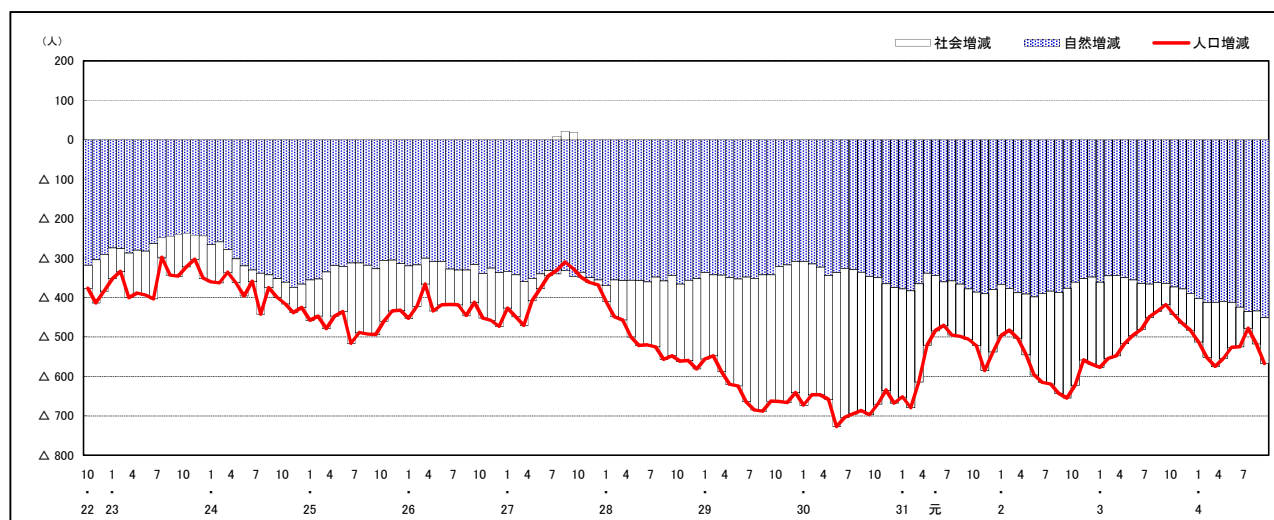

人口増減 (対前年同月差) の推移 [日本人, 外国人別] (平成22年10月～)

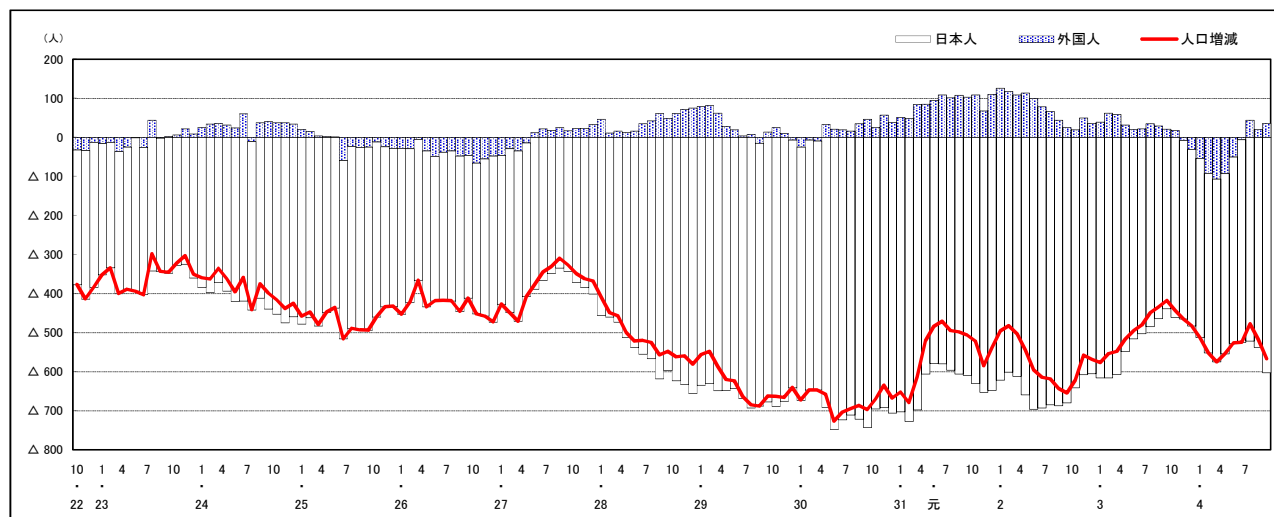

注) 国勢調査結果による推計人口の補正を行っており, 社会増減は人口増減から自然増減を差し引いて算出している。

市区町別 推計人口の推移 (平成22年10月1日～)

府中町

H22国勢調査時の人口	R4.9.1現在の人口	H22国勢調査後の増減数	H22国勢調査後の増減率
50,442人	52,018人	1,576人	3.12%



人口増減 (対前年同月差) の推移 [社会増減, 自然増減別] (平成22年10月～)

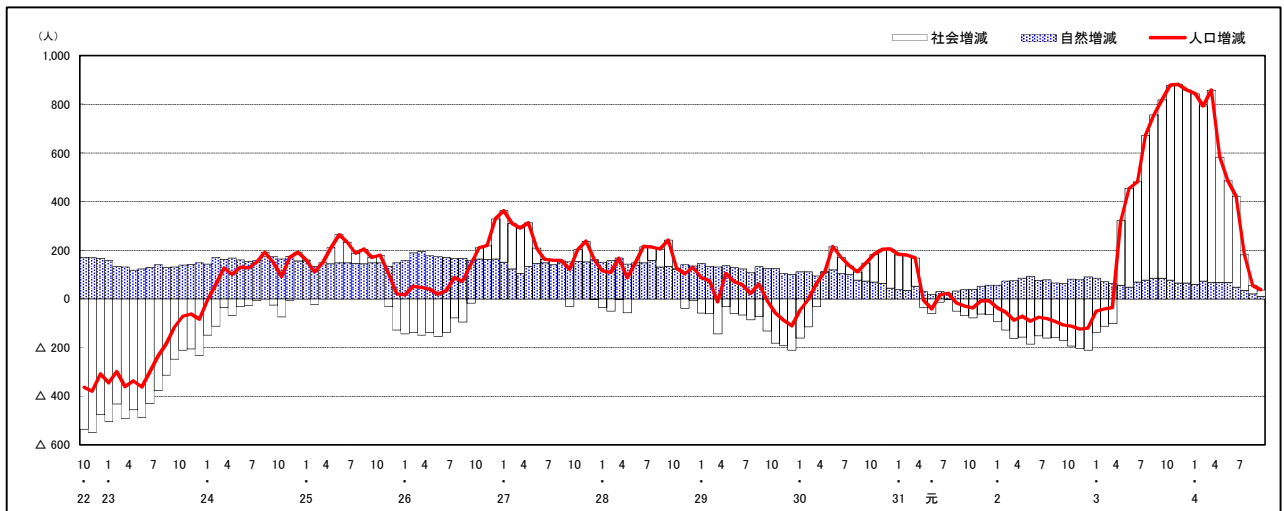

人口増減 (対前年同月差) の推移 [日本人, 外国人別] (平成22年10月～)

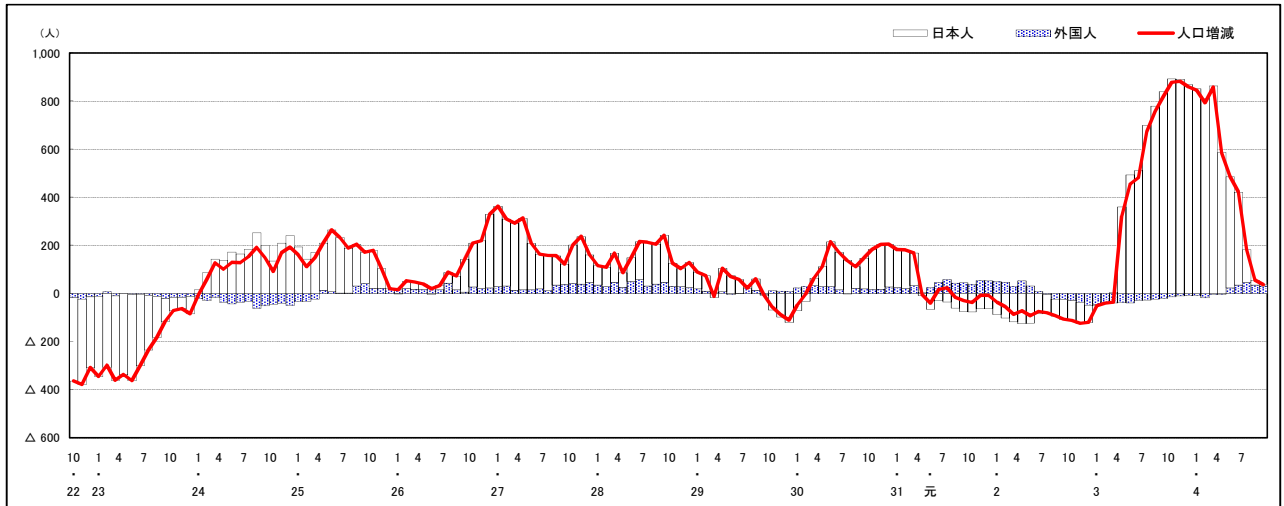

注) 国勢調査結果による推計人口の補正を行っており, 社会増減は人口増減から自然増減を差し引いて算出している。

市区町別 推計人口の推移 (平成22年10月1日～)

海田町

H22国勢調査時の人口	R4.9.1現在の人口	H22国勢調査後の増減数	H22国勢調査後の増減率
28,475人	29,972人	1,497人	5.26%



人口増減 (対前年同月差) の推移 [社会増減, 自然増減別] (平成22年10月～)

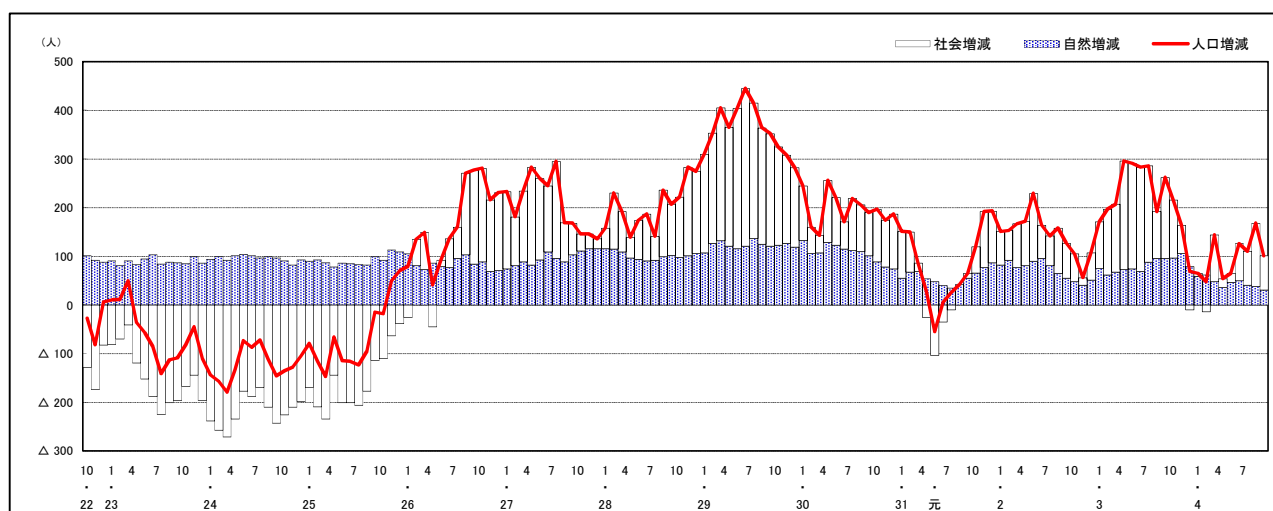

人口増減 (対前年同月差) の推移 [日本人, 外国人別] (平成22年10月～)

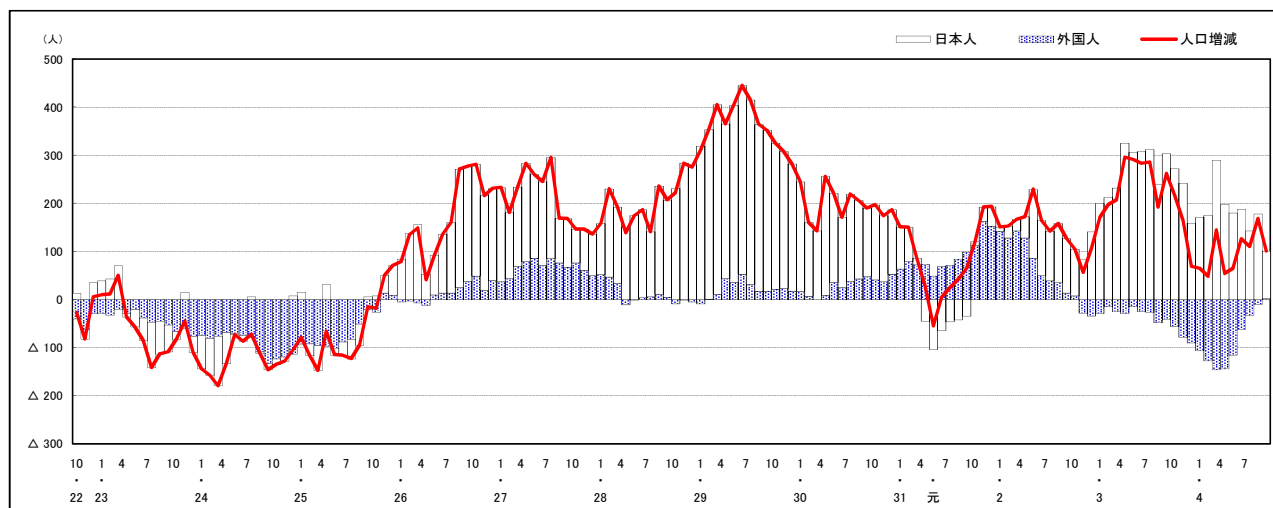

注) 国勢調査結果による推計人口の補正を行っており, 社会増減は人口増減から自然増減を差し引いて算出している。

市区町別 推計人口の推移 (平成22年10月1日～)

熊野町

H22国勢調査時の人口	R4.9.1現在の人口	H22国勢調査後の増減数	H22国勢調査後の増減率
24,533人	22,526人	△ 2,007人	△8.18%

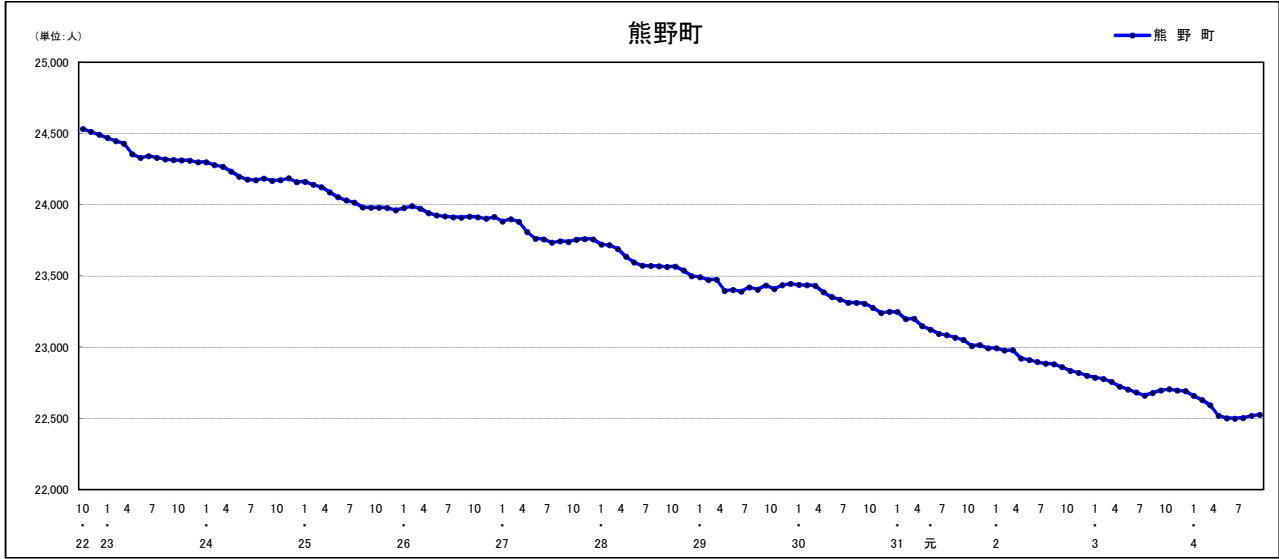

人口増減 (対前年同月差) の推移 [社会増減, 自然増減別] (平成22年10月～)

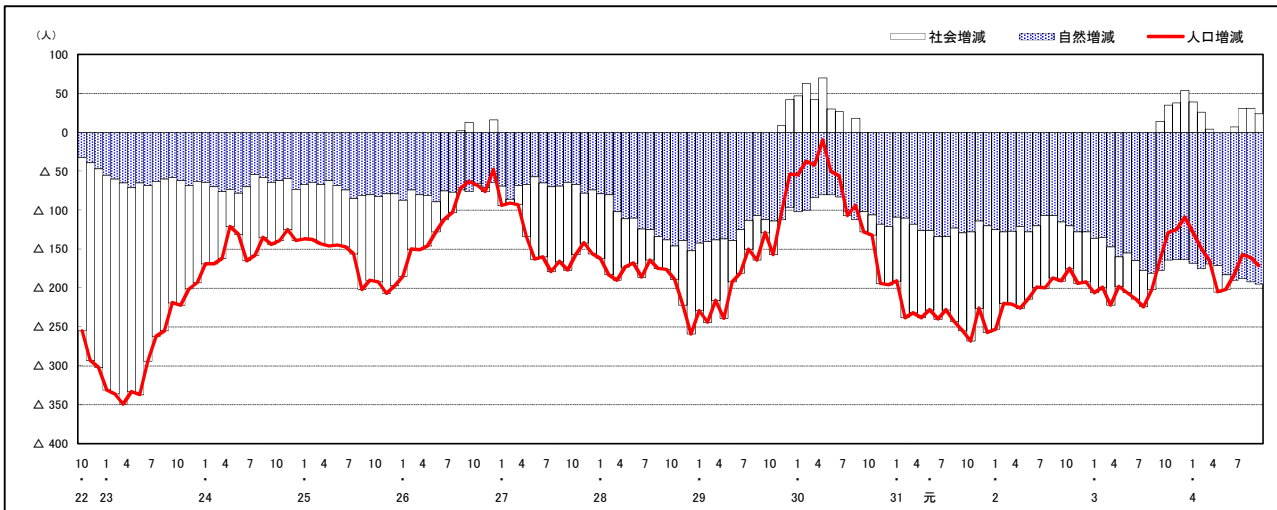

人口増減 (対前年同月差) の推移 [日本人, 外国人別] (平成22年10月～)

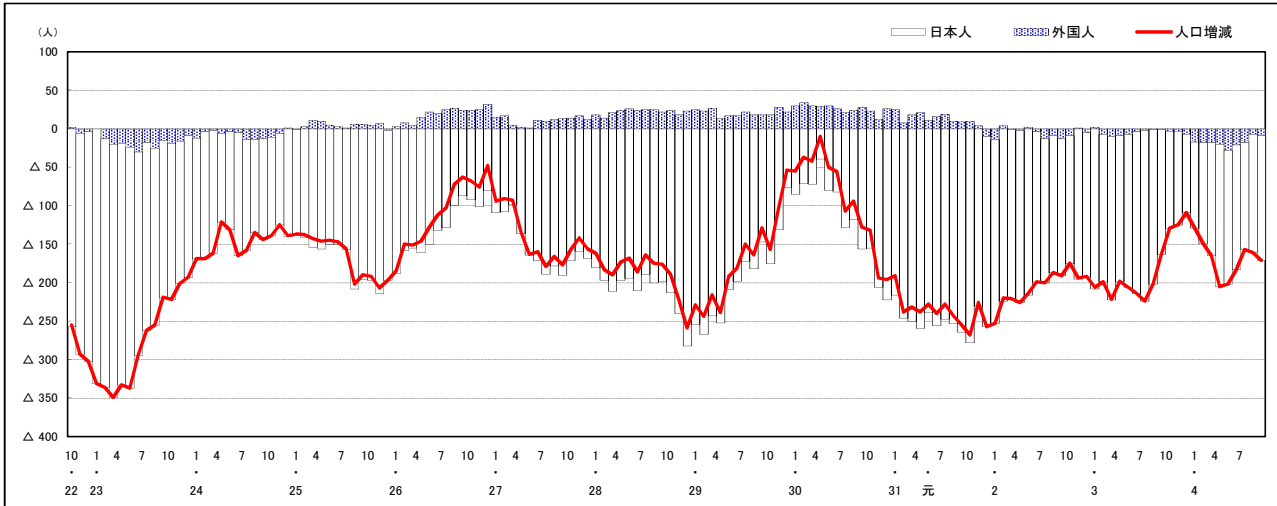

注) 国勢調査結果による推計人口の補正を行っており, 社会増減は人口増減から自然増減を差し引いて算出している。

市区町別 推計人口の推移 (平成22年10月1日～)

坂 町

H22国勢調査時の人口	R4.9.1現在の人口	H22国勢調査後の増減数	H22国勢調査後の増減率
13,262人	12,566人	△ 696人	△5.25%

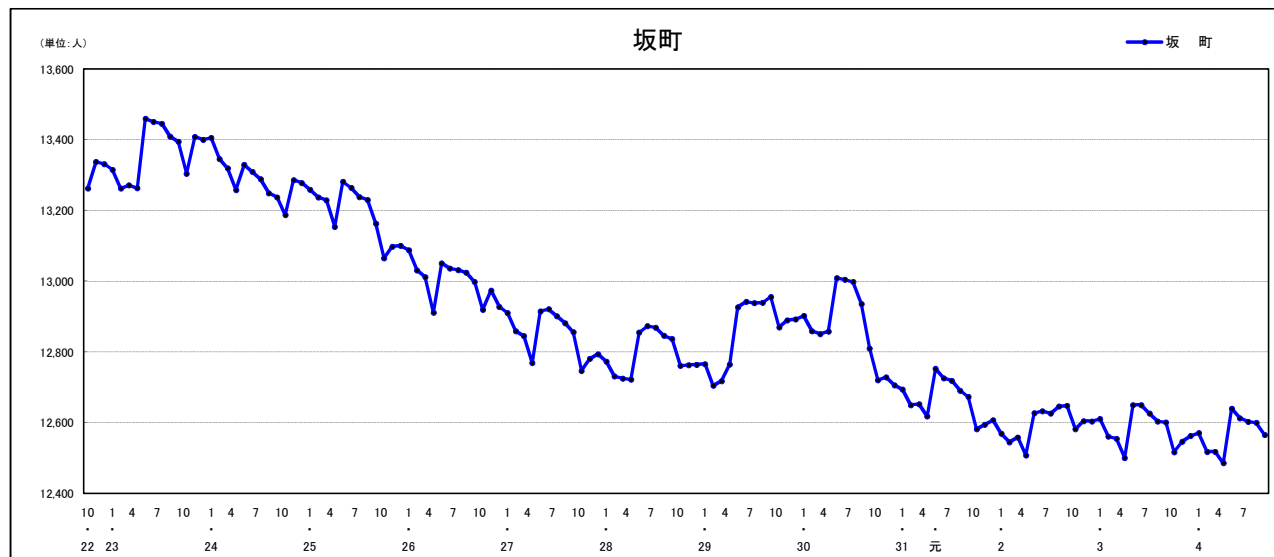

人口増減 (対前年同月差) の推移 [社会増減, 自然増減別] (平成22年10月～)

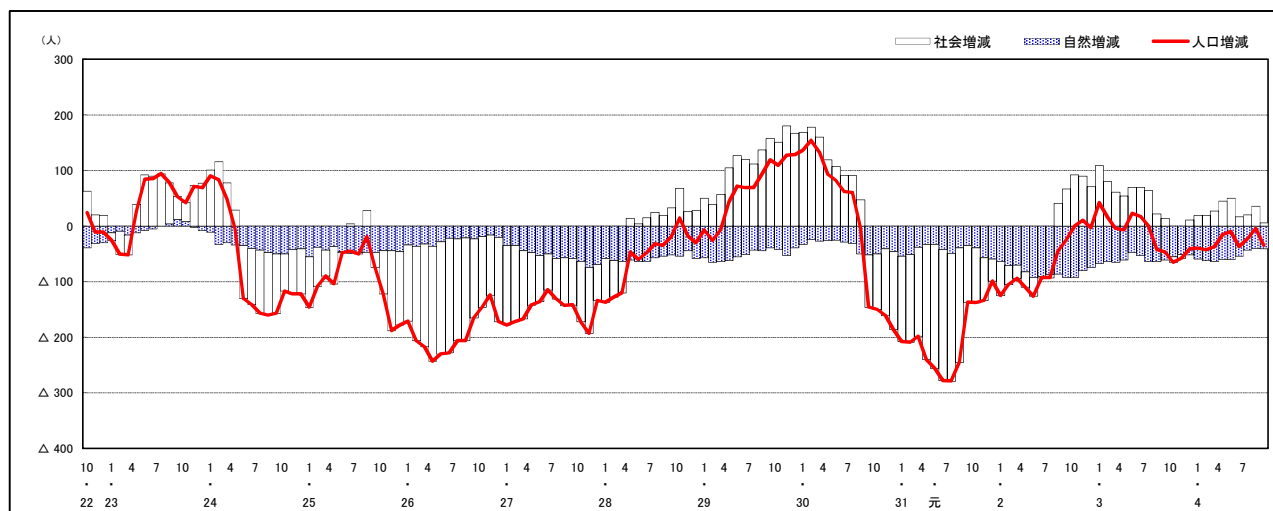

人口増減 (対前年同月差) の推移 [日本人, 外国人別] (平成22年10月～)

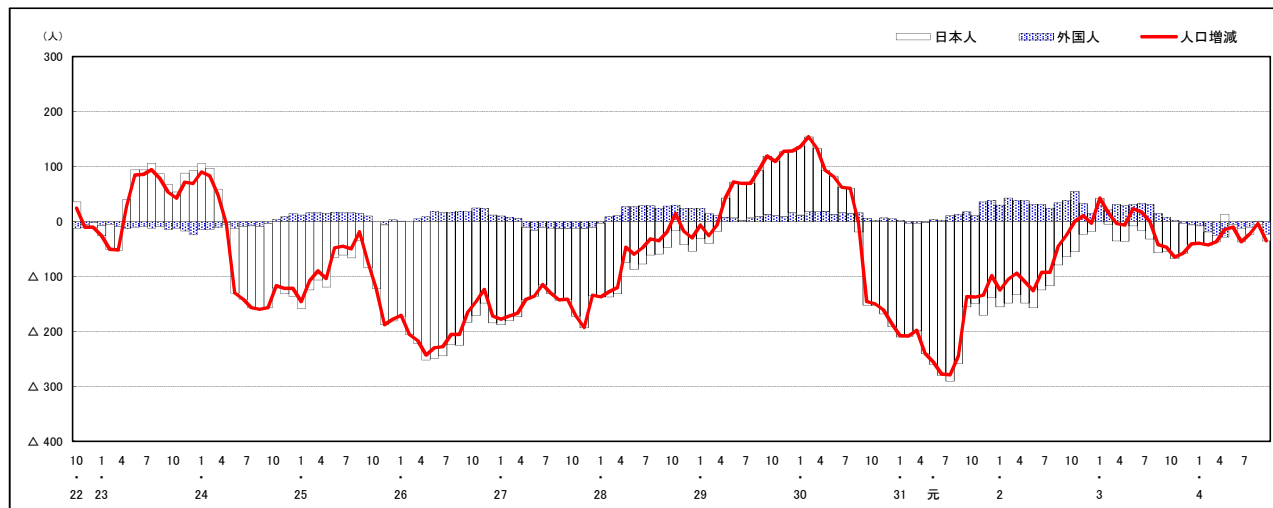

注) 国勢調査結果による推計人口の補正を行っており, 社会増減は人口増減から自然増減を差し引いて算出している。

市区町別 推計人口の推移 (平成22年10月1日～)

安芸太田町

H22国勢調査時の人口	R4.9.1現在の人口	H22国勢調査後の増減数	H22国勢調査後の増減率
7,255人	5,432人	△ 1,823人	△25.13%

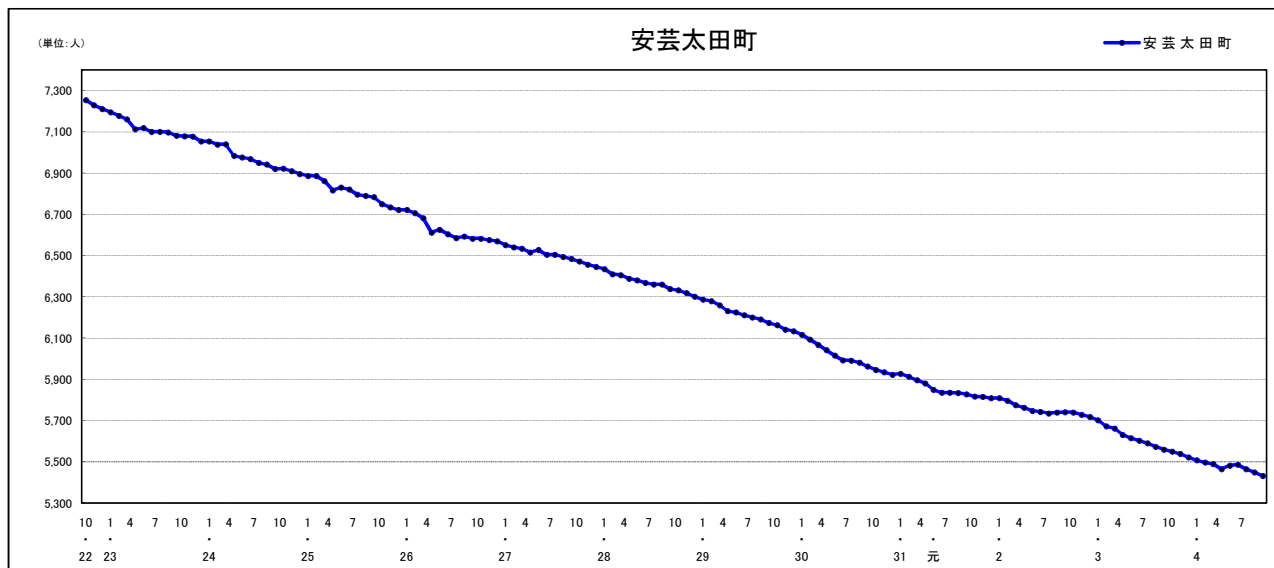

人口増減 (対前年同月差) の推移 [社会増減, 自然増減別] (平成22年10月～)

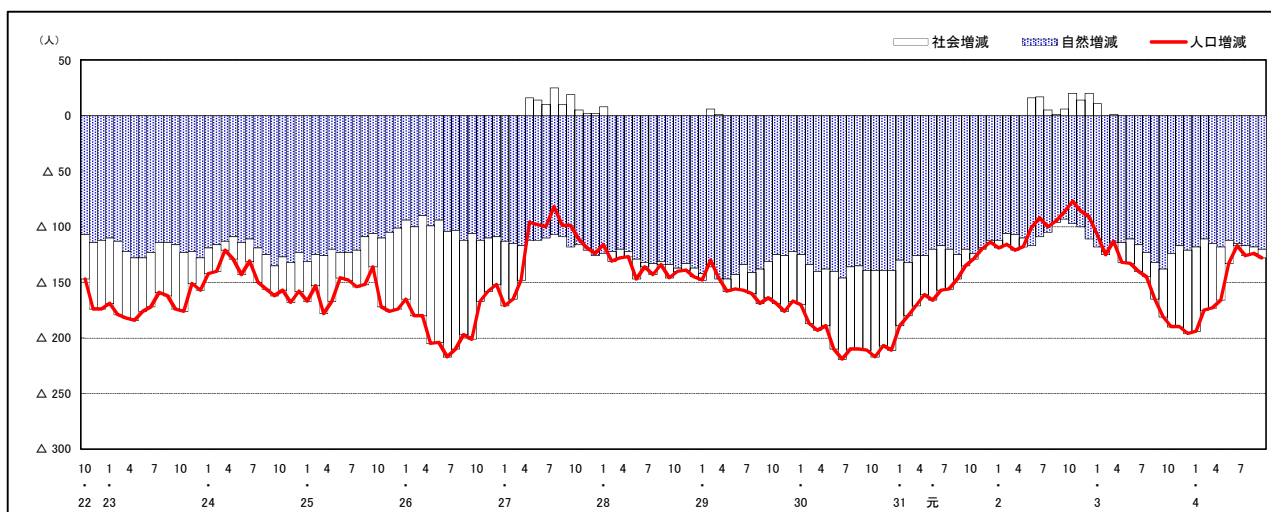

人口増減 (対前年同月差) の推移 [日本人, 外国人別] (平成22年10月～)

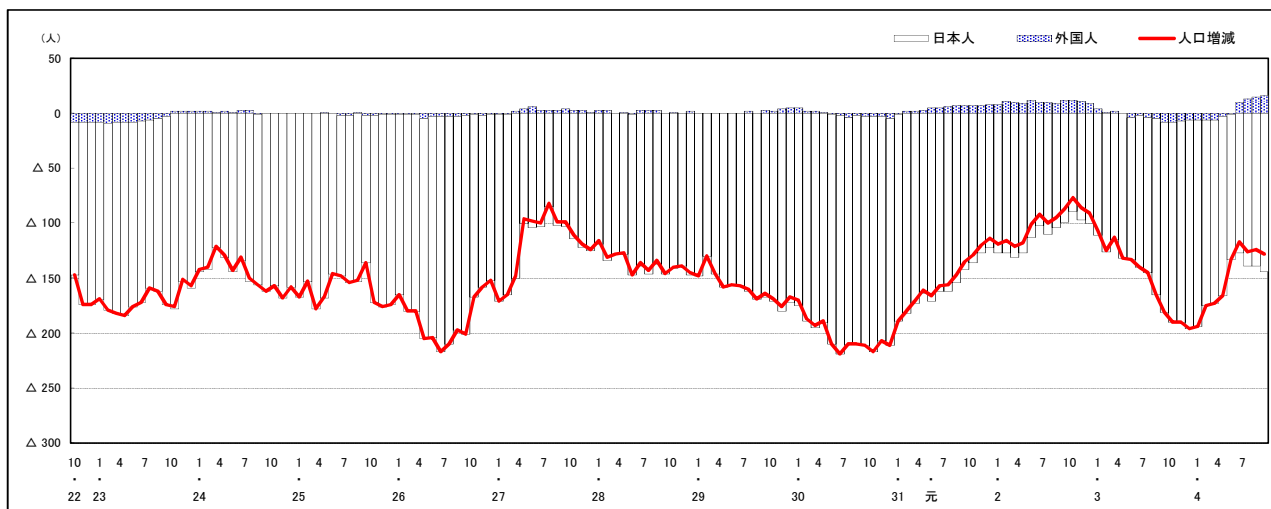

注) 国勢調査結果による推計人口の補正を行っており, 社会増減は人口増減から自然増減を差し引いて算出している。

市区町別 推計人口の推移 (平成22年10月1日～)

大崎上島町

H22国勢調査時の人口	R4.9.1現在の人口	H22国勢調査後の増減数	H22国勢調査後の増減率
8,448人	6,871人	△ 1,577人	△18.67%

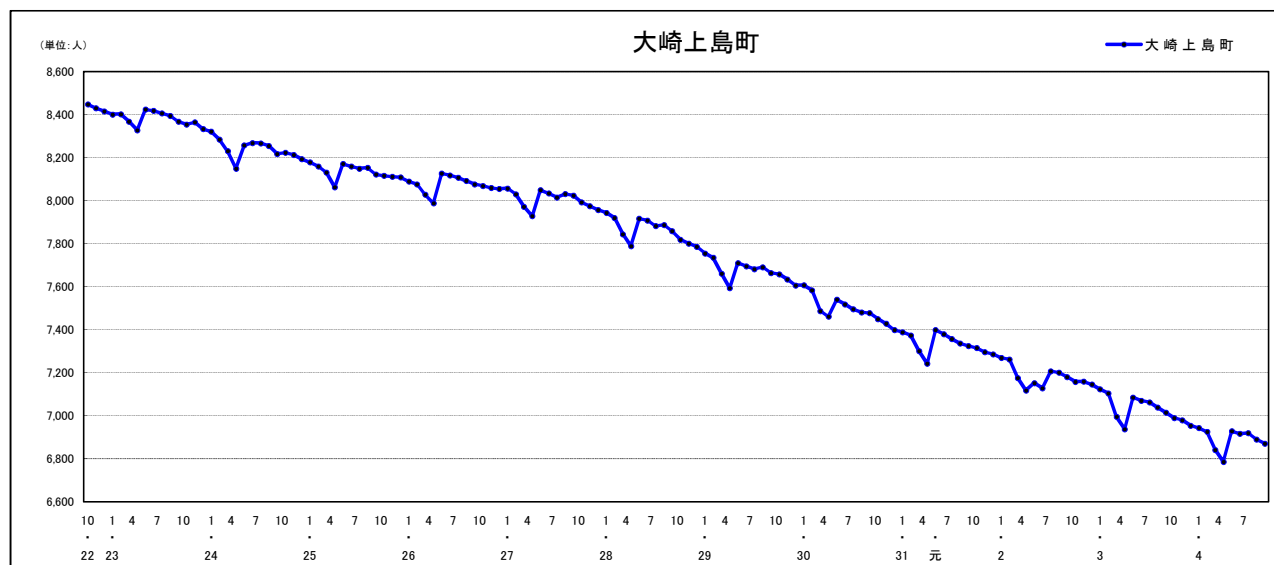

人口増減 (対前年同月差) の推移 [社会増減, 自然増減別] (平成22年10月～)

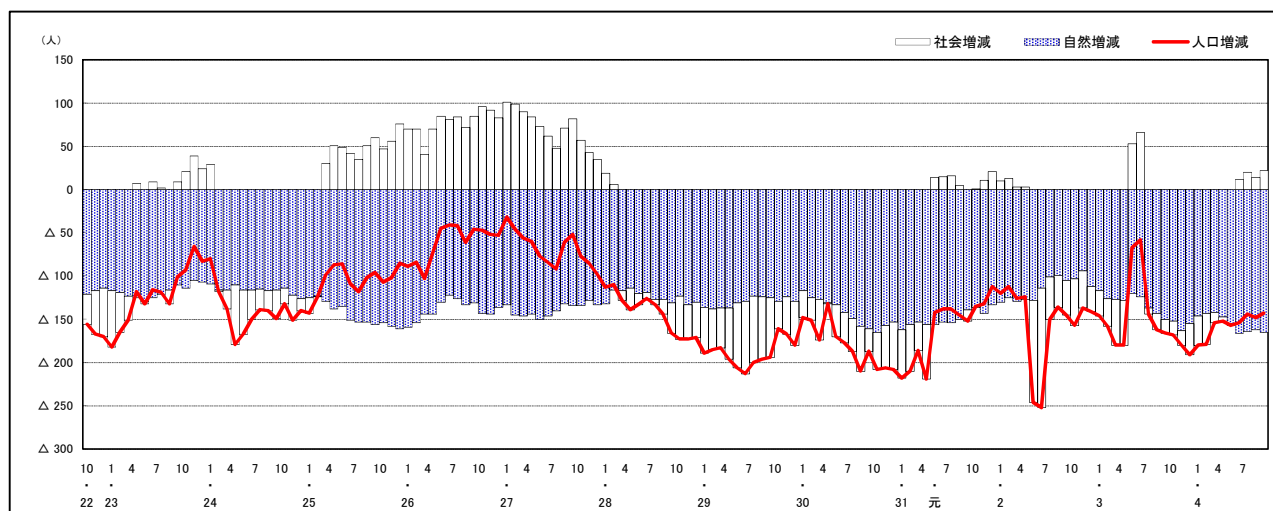

人口増減 (対前年同月差) の推移 [日本人, 外国人別] (平成22年10月～)

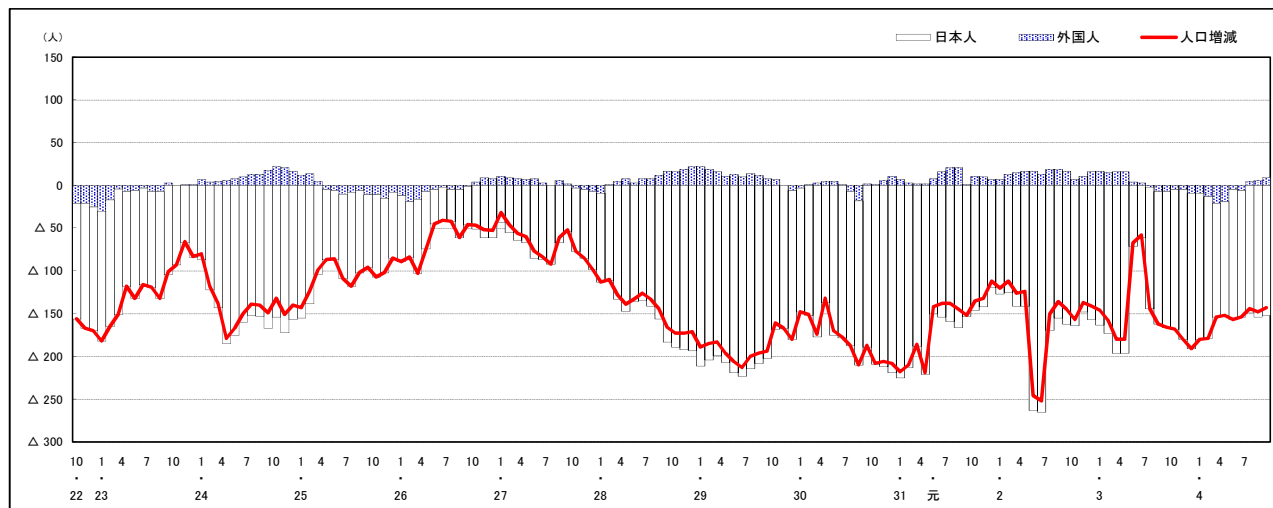

注) 国勢調査結果による推計人口の補正を行っており, 社会増減は人口増減から自然増減を差し引いて算出している。

市区町別 推計人口の推移 (平成22年10月1日～)

神石高原町

H22国勢調査時の人口	R4.9.1現在の人口	H22国勢調査後の増減数	H22国勢調査後の増減率
10,350人	7,861人	△ 2,489人	△24.05%

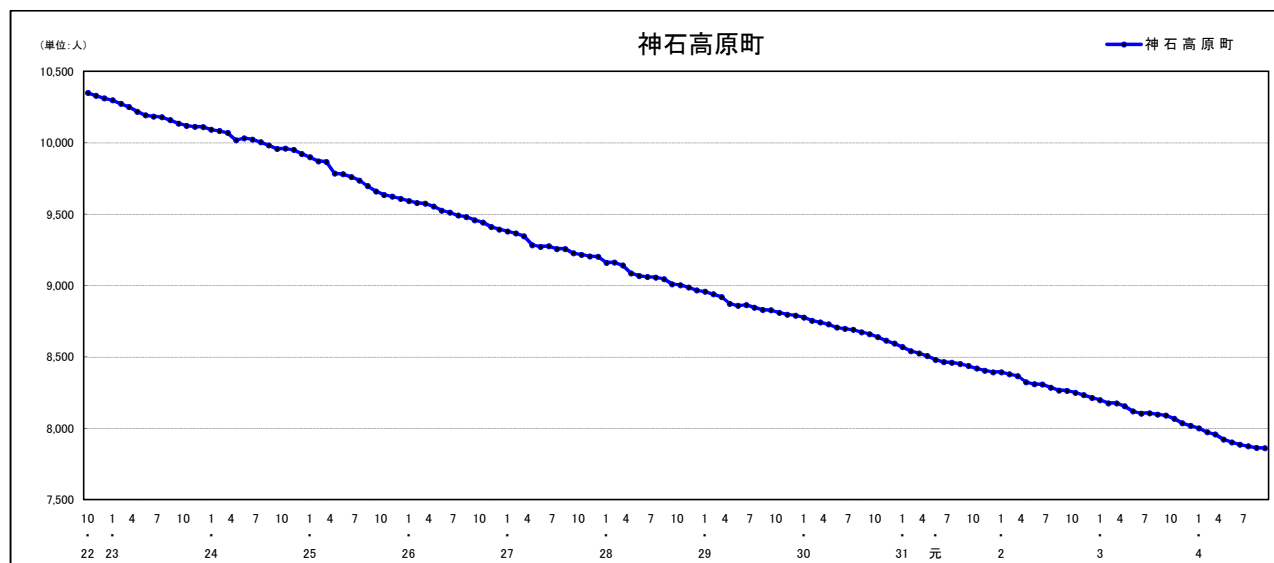

人口増減 (対前年同月差) の推移 [社会増減, 自然増減別] (平成22年10月～)

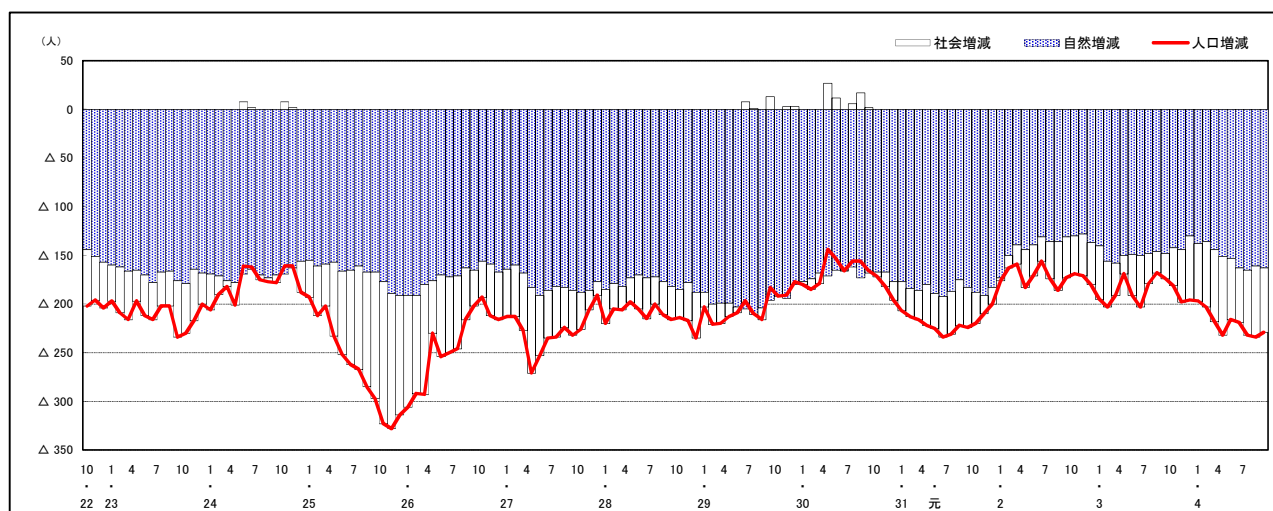

人口増減 (対前年同月差) の推移 [日本人, 外国人別] (平成22年10月～)

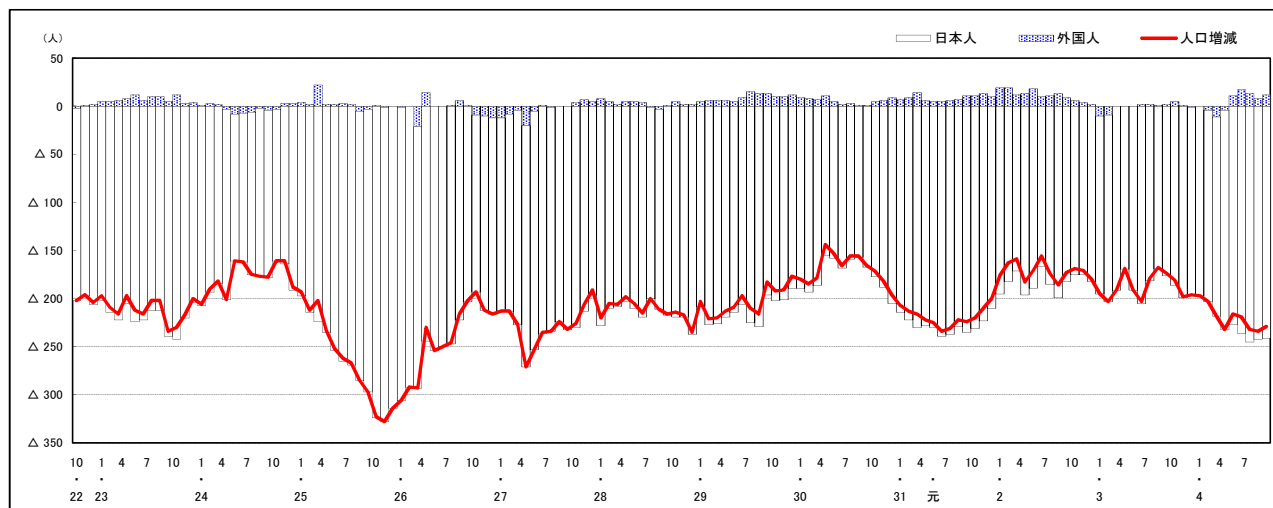

注) 国勢調査結果による推計人口の補正を行っており, 社会増減は人口増減から自然増減を差し引いて算出している。

広島県人口移動統計調査の説明

1 調査方法(住民基本台帳法及び広島県人口移動統計調査甲調査による)

住民基本台帳人口に基づく1か月間の転入、転出、出生、死亡等の状況により推計している。

平成24年7月1日現在分までは、外国人については、外国人登録法に基づく台帳により集計していたが、平成24年8月1日現在分からは、外国人も住民基本台帳により集計している。

2 人口・世帯数の推計方法

(1) 人口

直近の国勢調査による人口を起点とし、1か月間の転入、転出、出生、死亡等を加減して月々の推計値を求めている。

なお、平成27年、令和2年国勢調査間の推計人口については、国勢調査結果に合わせた補正を行っている。

(2) 世帯数

直近の国勢調査による世帯数を基に、住民基本台帳法に基づく世帯数の増減数から推計値を求めている。

なお、平成30年4月1日現在分からは、世帯数については、年1回(10月1日現在)のみ調査をしている。

また、平成27年、令和2年国勢調査間の世帯数については、国勢調査結果に合わせた補正を行っている。

3 利用上の注意

表中の「転入」・「転出」は、県内の市区町間移動者数を含む。

【参考資料】

参考資料として、次の表を県の統計のホームページに掲載しています。

資料1-1 市区町別、月別社会増減(日本人+外国人)

資料1-2 市区町別、月別社会増減(日本人)

資料1-3 市区町別、月別社会増減(外国人)

資料2-1 市区町別、月別自然増減(日本人+外国人)

資料2-2 市区町別、月別出生者数(日本人+外国人)

資料2-3 市区町別、月別死亡者数(日本人+外国人)

広島県は、県民の皆様に対して、より分かりやすく、より使いやすい統計情報の提供に努めています。
今後も広島県の「人口移動統計調査」をご利用ください。

〈次回公表予定日〉 令和4年11月7日(月)

安心して働ける明日へ。
就業構造基本調査

回答はかんたん便利なインターネット回答で

問合せ先: 広島県総務局統計課人口統計グループ ☎ 082-513-2533

令和4年10月発行

編集発行 広島県総務局統計課
〒730-8511 広島市中区基町10-52
TEL (082) 513-2533 (ダイヤルイン)

この報告書の内容は、広島県のホームページでも提供しています。

「広島県統計課」で検索してください。

ホームページアドレス <https://www.pref.hiroshima.lg.jp/soshiki/21/>