

# 広島県の人口

(広島県人口移動統計調査)

令和4年8月1日現在

令和4年8月1日現在の推計人口：2,762,803人

対前月差(7月中の人口増減)：1,298人減少

対前年同月差(過去1年間の人口増減)：19,825人減少

(千人)

推計人口の推移

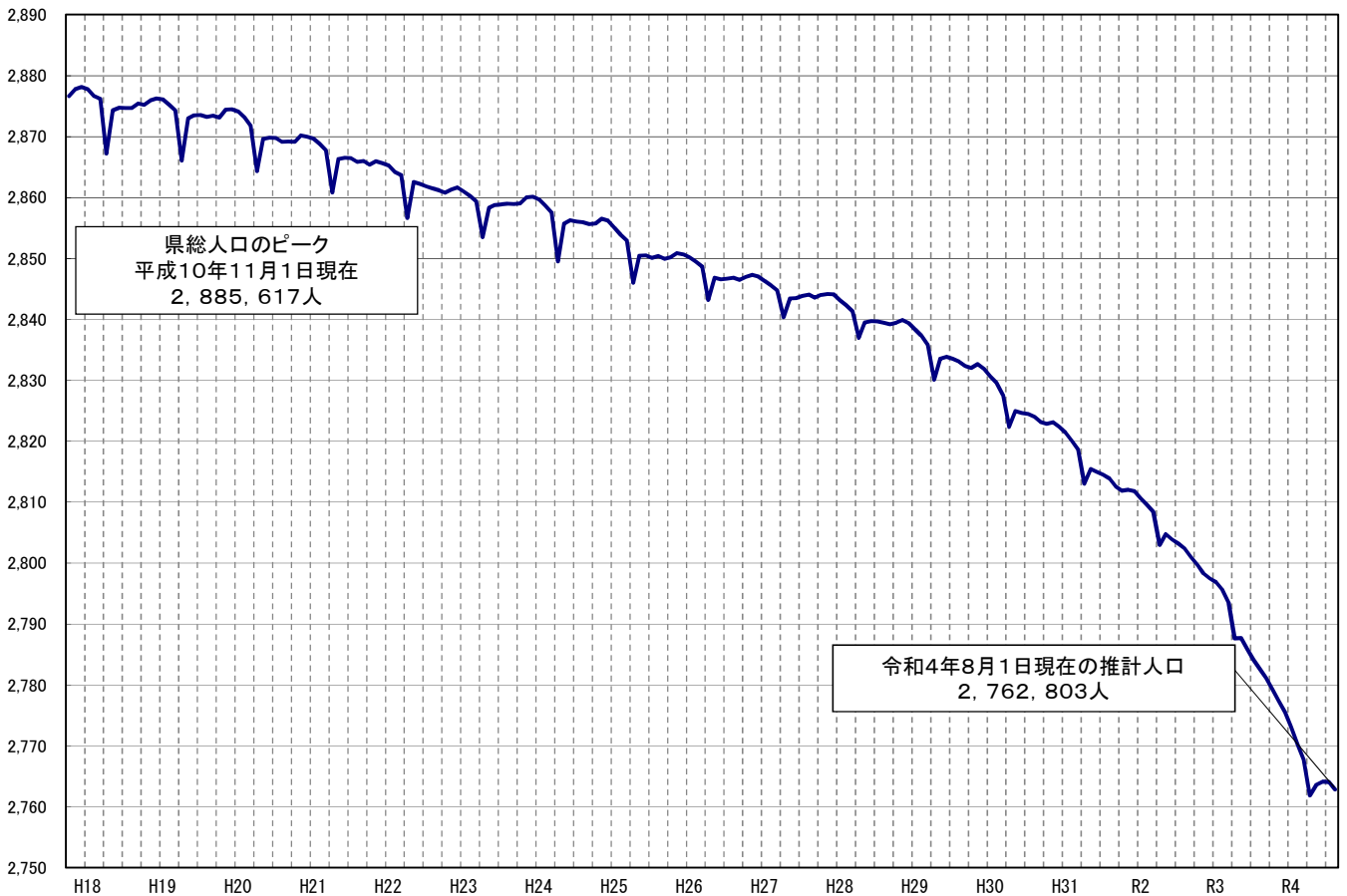

令和4年9月

広島県

# 令和4年7月の概況

## 推計人口（甲調査）

〔推計人口は、国勢調査の人口に、1か月間の転入、転出、出生、死亡等を加えて、推計したものである。〕

### 1 県人口

#### ◇ 令和4年8月1日現在の推計人口

2,762,803人（日本人：2,710,595人 外国人：52,208人）

#### ◇ 対前月差（7月中〔1日～末日〕の人口増減）

（単位：人）

区分	人口増減	転入		転出		社会増減 (転入-転出)		出生		死亡		自然増減 (出生-死亡)	
		数	割合	数	割合	数	割合	数	割合	数	割合	数	割合
総数	△ 1,298	8,329	0.64%	8,740	0.64%	△ 411	-0.003%	1,448	0.011%	2,335	0.018%	△ 887	-0.007%
日本人	△ 1,227	6,336	0.64%	6,674	0.64%	△ 338	-0.003%	1,427	0.011%	2,316	0.018%	△ 889	-0.007%
外国人	△ 71	1,993	0.72%	2,066	0.72%	△ 73	-0.003%	21	0.001%	19	0.001%	2	0.000%

#### ◇ 対前年同月差（過去1年間〔令和3年8月～令和4年7月〕の人口増減）

（単位：人）

区分	人口増減	転入		転出		社会増減 (転入-転出)		出生		死亡		自然増減 (出生-死亡)	
		数	割合	数	割合	数	割合	数	割合	数	割合	数	割合
総数	△ 19,825	115,559	0.64%	120,389	0.64%	△ 4,830	-0.003%	18,139	0.011%	33,134	0.018%	△ 14,995	-0.007%
日本人	△ 21,064	97,633	0.64%	103,656	0.64%	△ 6,023	-0.003%	17,893	0.011%	32,934	0.018%	△ 15,041	-0.007%
外国人	1,239	17,926	0.72%	16,733	0.72%	1,193	0.007%	246	0.001%	200	0.001%	46	0.000%

⇒ ※県人口は  
対前年同月差では  
209月連続の減少

### 2 市町別人口

#### ◇ 対前月差（7月中〔1日～末日〕の人口増減） 増加：4市2町、減少：10市7町

（単位：人）

人口増加（上位3市町）				人口減少（上位3市町）			
市町名	増加	社会増減	自然増減	市町名	減少	社会増減	自然増減
廿日市市	44	60	△ 16	広島市	△ 285	△ 107	△ 178
大竹市	17	25	△ 8	福山市	△ 284	△ 148	△ 136
熊野町	14	30	△ 16	呉市	△ 235	△ 105	△ 130

#### ◇ 対前年同月差（過去1年間〔令和3年8月～令和4年7月〕の人口増減） 増加：1市2町、減少：13市7町

（単位：人）

人口増加（上位3市町）				人口減少（上位3市町）			
市町名	増加	社会増減	自然増減	市町名	減少	社会増減	自然増減
東広島市	621	926	△ 305	広島市	△ 4,621	△ 1,416	△ 3,205
海田町	168	130	38	呉市	△ 4,341	△ 2,073	△ 2,268
府中町	55	34	21	福山市	△ 2,752	△ 659	△ 2,093

（人） 人口増減(対前年同月差)の推移〔社会増減、自然増減別〕

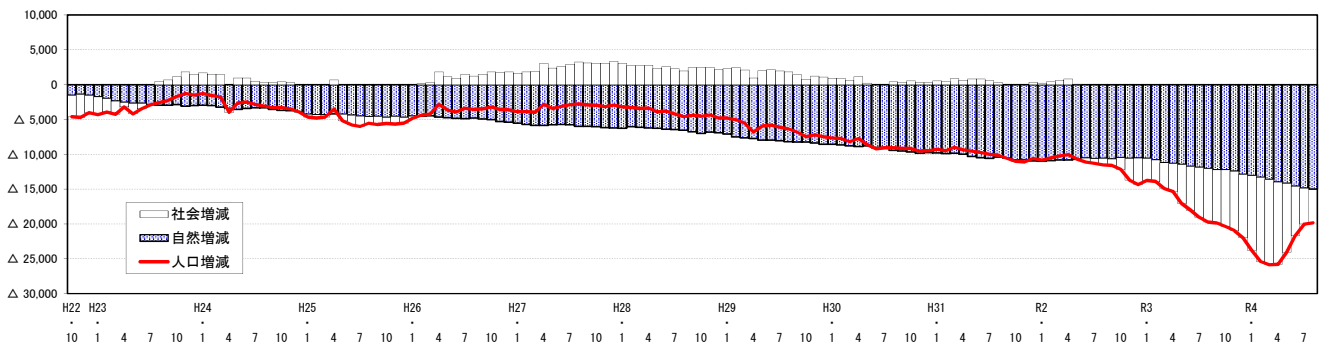

（人） 人口増減(対前年同月差)の推移〔日本人、外国人別〕

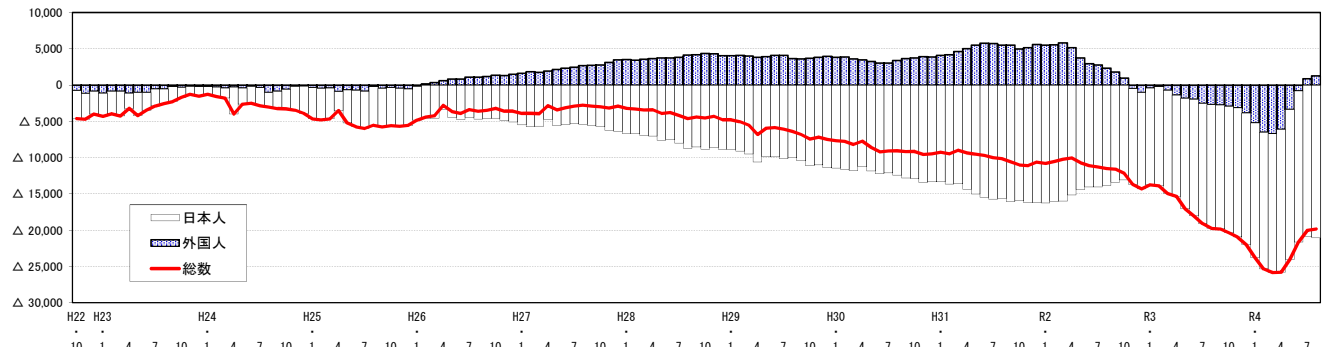

# 日本人・外国人別、推計人口の推移

## (1)推計人口

(単位:人)

区分	年次	1月	2月	3月	4月	5月	6月	7月	8月	9月	10月	11月	12月
日本人	29年	2,797,661	2,796,268	2,794,856	2,789,087	2,791,711	2,791,618	2,791,140	2,790,615	2,789,951	2,788,755	2,788,540	2,787,378
	30年	2,786,209	2,784,660	2,783,048	2,777,874	2,779,853	2,779,388	2,779,021	2,778,170	2,777,122	2,775,865	2,775,099	2,774,038
	元年	2,772,842	2,770,984	2,769,422	2,763,507	2,764,844	2,763,913	2,763,298	2,762,523	2,761,055	2,759,911	2,758,877	2,757,853
	2年	2,756,557	2,754,927	2,753,431	2,748,331	2,750,432	2,749,869	2,749,246	2,748,703	2,747,680	<b>2,746,811</b>	2,745,681	2,744,535
	3年	2,743,210	2,741,275	2,739,250	2,734,376	2,735,191	2,733,777	2,732,706	2,731,659	2,730,574	2,729,350	2,727,910	2,726,386
	4年	2,724,672	2,722,386	2,720,119	2,714,675	2,714,523	2,712,938	2,711,822	<b>2,710,595</b>				
外国人	29年	40,656	41,027	40,938	41,025	41,854	42,246	42,423	42,468	42,394	43,252	44,123	44,485
	30年	44,462	44,883	44,550	44,478	45,112	45,277	45,455	45,852	46,046	46,999	48,027	48,356
	元年	48,562	49,076	49,179	49,498	50,604	51,048	51,190	51,352	51,526	51,946	53,156	53,945
	2年	54,049	54,619	54,966	54,654	54,317	54,002	53,953	53,682	53,309	<b>52,891</b>	52,629	52,923
	3年	53,639	54,369	54,223	53,268	52,477	52,045	51,425	50,969	50,553	49,964	49,463	49,083
	4年	48,397	47,881	47,494	47,175	49,091	51,213	52,279	<b>52,208</b>				
総数	29年	2,838,317	2,837,295	2,835,794	2,830,112	2,833,565	2,833,864	2,833,563	2,833,083	2,832,345	2,832,007	2,832,663	2,831,863
	30年	2,830,671	2,829,543	2,827,598	2,822,352	2,824,965	2,824,665	2,824,476	2,824,022	2,823,168	2,822,864	2,823,126	2,822,394
	元年	2,821,404	2,820,060	2,818,601	2,813,005	2,815,448	2,814,961	2,814,488	2,813,875	2,812,581	2,811,857	2,812,033	2,811,798
	2年	2,810,606	2,809,546	2,808,397	2,802,985	2,804,749	2,803,871	2,803,199	2,802,385	2,800,989	<b>2,799,702</b>	2,798,310	2,797,458
	3年	2,796,849	2,795,644	2,793,473	2,787,644	2,787,668	2,785,822	2,784,131	2,782,628	2,781,127	2,779,314	2,777,373	2,775,469
	4年	2,773,069	2,770,267	2,767,613	2,761,850	2,763,614	2,764,151	2,764,101	<b>2,762,803</b>				

注) 各月1日現在人口。太字は当月。

令和2年10月の総数は国勢調査結果の数値(斜体太字)。

## (2)対前年同月人口増減数

(単位:人)

区分	年次	1月	2月	3月	4月	5月	6月	7月	8月	9月	10月	11月	12月
日本人	30年	△ 11,452	△ 11,608	△ 11,808	△ 11,213	△ 11,858	△ 12,230	△ 12,119	△ 12,445	△ 12,829	△ 12,890	△ 13,441	△ 13,340
	元年	△ 13,367	△ 13,676	△ 13,626	△ 14,367	△ 15,009	△ 15,475	△ 15,723	△ 15,647	△ 16,067	△ 15,954	△ 16,222	△ 16,185
	2年	△ 16,285	△ 16,057	△ 15,991	△ 15,176	△ 14,412	△ 14,044	△ 14,052	△ 13,820	△ 13,375	△ 13,100	△ 13,196	△ 13,318
	3年	△ 13,347	△ 13,652	△ 14,181	△ 13,955	△ 15,241	△ 16,092	△ 16,540	△ 17,044	△ 17,106	△ 17,461	△ 17,771	△ 18,149
	4年	△ 18,538	△ 18,889	△ 19,131	△ 19,701	△ 20,668	△ 20,839	△ 20,884	△ 21,064				
	外国人	30年	3,806	3,856	3,612	3,453	3,258	3,031	3,032	3,384	3,652	3,747	3,904
元年		4,100	4,193	4,629	5,020	5,492	5,771	5,735	5,500	5,480	4,947	5,129	5,589
2年		5,487	5,543	5,787	5,156	3,713	2,954	2,763	2,330	1,783	945	△ 527	△ 1,022
3年		△ 410	△ 250	△ 743	△ 1,386	△ 1,840	△ 1,957	△ 2,528	△ 2,713	△ 2,756	△ 2,927	△ 3,166	△ 3,840
4年		△ 5,242	△ 6,488	△ 6,729	△ 6,093	△ 3,386	△ 832	854	1,239				
総数		30年	△ 7,646	△ 7,752	△ 8,196	△ 7,760	△ 8,600	△ 9,199	△ 9,087	△ 9,061	△ 9,177	△ 9,143	△ 9,537
	元年	△ 9,267	△ 9,483	△ 8,997	△ 9,347	△ 9,517	△ 9,704	△ 9,988	△ 10,147	△ 10,587	△ 11,007	△ 11,093	△ 10,596
	2年	△ 10,798	△ 10,514	△ 10,204	△ 10,020	△ 10,699	△ 11,090	△ 11,289	△ 11,490	△ 11,592	△ 12,155	△ 13,723	△ 14,340
	3年	△ 13,757	△ 13,902	△ 14,924	△ 15,341	△ 17,081	△ 18,049	△ 19,068	△ 19,757	△ 19,862	△ 20,388	△ 20,937	△ 21,989
	4年	△ 23,780	△ 25,377	△ 25,860	△ 25,794	△ 24,054	△ 21,671	△ 20,030	△ 19,825				

## (3)対前年同月人口増減率

(単位:%)

区分	年次	1月	2月	3月	4月	5月	6月	7月	8月	9月	10月	11月	12月
日本人	30年	△ 0.41	△ 0.42	△ 0.42	△ 0.40	△ 0.42	△ 0.44	△ 0.43	△ 0.45	△ 0.46	△ 0.46	△ 0.48	△ 0.48
	元年	△ 0.48	△ 0.49	△ 0.49	△ 0.52	△ 0.54	△ 0.56	△ 0.57	△ 0.56	△ 0.58	△ 0.57	△ 0.58	△ 0.58
	2年	△ 0.59	△ 0.58	△ 0.58	△ 0.55	△ 0.52	△ 0.51	△ 0.51	△ 0.50	△ 0.48	△ 0.47	△ 0.48	△ 0.48
	3年	△ 0.48	△ 0.50	△ 0.52	△ 0.51	△ 0.55	△ 0.59	△ 0.60	△ 0.62	△ 0.62	△ 0.64	△ 0.65	△ 0.66
	4年	△ 0.68	△ 0.69	△ 0.70	△ 0.72	△ 0.76	△ 0.76	△ 0.76	△ 0.77				
	外国人	30年	9.36	9.40	8.82	8.42	7.78	7.17	7.15	7.97	8.61	8.66	8.85
元年		9.22	9.34	10.39	11.29	12.17	12.75	12.62	12.00	11.90	10.53	10.68	11.56
2年		11.30	11.29	11.77	10.42	7.34	5.79	5.40	4.54	3.46	1.82	△ 0.99	△ 1.89
3年		△ 0.76	△ 0.46	△ 1.35	△ 2.54	△ 3.39	△ 3.62	△ 4.69	△ 5.05	△ 5.17	△ 5.53	△ 6.02	△ 7.26
4年		△ 9.77	△ 11.93	△ 12.41	△ 11.44	△ 6.45	△ 1.60	1.66	2.43				
総数		30年	△ 0.27	△ 0.27	△ 0.29	△ 0.27	△ 0.30	△ 0.32	△ 0.32	△ 0.32	△ 0.32	△ 0.32	△ 0.34
	元年	△ 0.33	△ 0.34	△ 0.32	△ 0.33	△ 0.34	△ 0.34	△ 0.35	△ 0.36	△ 0.38	△ 0.39	△ 0.39	△ 0.38
	2年	△ 0.38	△ 0.37	△ 0.36	△ 0.36	△ 0.38	△ 0.39	△ 0.40	△ 0.41	△ 0.41	△ 0.43	△ 0.49	△ 0.51
	3年	△ 0.49	△ 0.49	△ 0.53	△ 0.55	△ 0.61	△ 0.64	△ 0.68	△ 0.71	△ 0.71	△ 0.73	△ 0.75	△ 0.79
	4年	△ 0.85	△ 0.91	△ 0.93	△ 0.93	△ 0.86	△ 0.78	△ 0.72	△ 0.71				

第1表 広島県の人口・世帯数・人口増減の推移(前年・前月との比較)

(単位:人,世帯,%)

年 月	人口・世帯数(各年10月1日現在,各月1日現在)				人口増減(前1か月(年間))								
	総数	男	女	世帯数	人口増減	転入	転出	社会増減	出生	死亡	自然増減		
平成28年	2,839,464	1,375,392	1,464,072	1,219,970	△ 4,526	126,579	125,086	2,463	23,055	30,044	△ 6,989		
29	2,832,007	1,371,846	1,460,161	1,226,410	△ 7,457	126,553	126,745	776	22,582	30,815	△ 8,233		
30	2,822,864	1,367,506	1,455,358	1,231,680	△ 9,143	125,550	126,000	514	21,950	31,607	△ 9,657		
令和元年	2,811,857	1,362,831	1,449,026	1,238,493	△ 11,007	129,621	130,791	△ 202	20,677	31,482	△ 10,805		
令和2年	2,799,702	1,357,156	1,442,546	1,243,527	△ 12,155	119,072	121,688	△ 1,646	20,021	30,530	△ 10,509		
令和3年	( 52,891)( 26,941)( 25,950)( — )	( 945)( 16,378)( 16,399)( 845)( 273)( 173)( 100 )	( 2,779,314	1,347,133	1,432,181	1,245,044	△ 20,388	112,198	120,068	△ 7,870	19,210	31,728	△ 12,518
	( 49,964)( 25,021)( 24,943)( — )	( △ 2,927)( 12,052)( 15,101)( △ 3,049)( 287 ( 165)( 122 )											
令和3年8月	2,782,628	1,349,035	1,433,593	—	△ 1,503	7,334	8,092	△ 758	1,685	2,430	△ 745		
	( 50,969)( 25,618)( 25,351)( — )	( △ 456)( 447)( 911)( △ 464)( 26)( 18)( 8 )											
9	2,781,127	1,348,135	1,432,992	—	△ 1,501	7,368	7,842	△ 474	1,649	2,676	△ 1,027		
10	2,779,314	1,347,133	1,432,181	1,245,044	△ 1,813	6,747	7,675	△ 928	1,631	2,516	△ 885		
11	2,777,373	1,346,015	1,431,358	—	△ 1,941	6,451	7,694	△ 1,243	1,611	2,309	△ 698		
12	2,775,469	1,344,951	1,430,518	—	△ 1,904	6,950	7,452	△ 502	1,620	3,022	△ 1,402		
令和4年1月	2,773,069	1,343,629	1,429,440	—	△ 2,400	6,153	7,315	△ 1,162	1,478	2,716	△ 1,238		
2	2,770,267	1,342,041	1,428,226	—	△ 2,802	6,590	7,479	△ 889	1,569	3,482	△ 1,913		
3	2,767,613	1,340,687	1,426,926	—	△ 2,654	7,013	7,969	△ 956	1,364	3,062	△ 1,698		
4	2,761,850	1,337,759	1,424,091	—	△ 5,763	21,296	25,497	△ 4,201	1,487	3,049	△ 1,562		
5	2,763,614	1,339,200	1,424,414	—	1,764	17,443	14,508	2,935	1,349	2,520	△ 1,171		
6	2,764,151	1,339,799	1,424,352	—	537	11,482	9,484	1,998	1,476	2,937	△ 1,461		
7	2,764,101	1,339,645	1,424,456	—	△ 50	9,737	8,734	1,003	1,457	2,510	△ 1,053		
	( 52,279)( 26,264)( 26,015)( — )	( 1,066)( 3,184)( 2,114)( 1,070)( 18)( 22)( △ 4 )											
8	2,762,803	1,339,128	1,423,675	—	△ 1,298	8,329	8,740	△ 411	1,448	2,335	△ 887		
	( 52,208)( 26,257)( 25,951)( — )	( △ 71)( 1,993)( 2,066)( △ 73)( 21)( 19)( 2 )											
前 月 比	△ 0.05	△ 0.04	△ 0.05	—	—	△ 14.5	0.1	—	△ 0.6	△ 7.0	—		
前 年 同 月 比	△ 0.71	△ 0.73	△ 0.69	—	—	13.6	8.0	—	△ 14.1	△ 3.9	—		

注1) 人口・世帯数は、年別については10月1日現在、月別については当月1日現在の数値。令和2年は国勢調査結果の数値。

なお、世帯数については、平成30年4月1日現在分より、年1回(10月1日現在)のみ調査。

2) 人口増減の集計期間は、年別については前年10月1日～当年9月30日、月別については前月1日～末日。

3) 平成28年～令和2年の推計人口は、令和2年国勢調査結果に基づき補正を行っており、社会増減は人口増減に合わせて修正している。

このため、転入から転出を引いた差と社会増減は必ずしも一致しない。

4) ( )内は外国人で内数。

(参考)

人口増減(対前月差[各月1日～末日])

(単位:人)

項 目	10月	11月	12月	1月	2月	3月	4月	5月	6月	7月	8月	9月	年間計	
人口増減	元.10～2.9	176	△ 235	△ 1,192	△ 1,060	△ 1,149	△ 5,412	1,764	△ 878	△ 672	△ 814	△ 1,396	△ 1,287	△ 12,155
	日本人	△ 1,034	△ 1,024	△ 1,296	△ 1,630	△ 1,496	△ 5,100	2,101	△ 563	△ 623	△ 543	△ 1,023	△ 869	△ 13,100
	外国人	1,210	789	104	570	347	△ 312	△ 337	△ 315	△ 49	△ 271	△ 373	△ 418	945
	R2.10～3.9	△ 1,392	△ 852	△ 609	△ 1,205	△ 2,171	△ 5,829	24	△ 1,846	△ 1,691	△ 1,503	△ 1,501	△ 1,813	△ 20,388
	日本人	△ 1,130	△ 1,146	△ 1,325	△ 1,935	△ 2,025	△ 4,874	815	△ 1,414	△ 1,071	△ 1,047	△ 1,085	△ 1,224	△ 17,461
	外国人	△ 262	294	716	730	△ 146	△ 955	△ 791	△ 432	△ 620	△ 456	△ 416	△ 589	△ 2,927
	R3.10～4.9	△ 1,941	△ 1,904	△ 2,400	△ 2,802	△ 2,654	△ 5,763	1,764	537	△ 50	△ 1,298			△ 16,511
	日本人	△ 1,440	△ 1,524	△ 1,714	△ 2,286	△ 2,267	△ 5,444	△ 152	△ 1,585	△ 1,116	△ 1,227			△ 18,755
	外国人	△ 501	△ 380	△ 686	△ 516	△ 387	△ 319	1,916	2,122	1,066	△ 71			2,244
社会増減	元.10～2.9	901	766	△ 216	391	△ 170	△ 4,314	2,629	△ 132	△ 33	△ 218	△ 591	△ 659	△ 1,646
	日本人	△ 299	△ 17	△ 313	△ 164	△ 506	△ 4,005	2,979	180	26	74	△ 217	△ 229	△ 2,491
	外国人	1,200	783	97	555	336	△ 309	△ 350	△ 312	△ 59	△ 292	△ 374	△ 430	845
	R2.10～3.9	△ 603	107	426	486	△ 810	△ 4,607	1,004	△ 807	△ 906	△ 758	△ 474	△ 928	△ 7,870
	日本人	△ 331	△ 169	△ 272	△ 239	△ 650	△ 3,642	1,797	△ 368	△ 274	△ 294	△ 54	△ 325	△ 4,821
	外国人	△ 272	276	698	725	△ 160	△ 965	△ 793	△ 439	△ 632	△ 464	△ 420	△ 603	△ 3,049
	R3.10～4.9	△ 1,243	△ 502	△ 1,162	△ 889	△ 956	△ 4,201	2,935	1,998	1,003	△ 411			△ 3,428
	日本人	△ 722	△ 122	△ 475	△ 368	△ 575	△ 3,873	1,023	△ 127	△ 67	△ 338			△ 5,644
	外国人	△ 521	△ 380	△ 687	△ 521	△ 381	△ 328	1,912	2,125	1,070	△ 73			2,216
自然増減	元.10～2.9	△ 725	△ 1,001	△ 976	△ 1,451	△ 979	△ 1,098	△ 865	△ 746	△ 639	△ 596	△ 805	△ 628	△ 10,509
	日本人	△ 735	△ 1,007	△ 983	△ 1,466	△ 990	△ 1,095	△ 878	△ 743	△ 649	△ 617	△ 806	△ 640	△ 10,609
	外国人	10	6	7	15	11	△ 3	13	△ 3	10	21	1	12	100
	R2.10～3.9	△ 789	△ 959	△ 1,035	△ 1,691	△ 1,361	△ 1,222	△ 980	△ 1,039	△ 785	△ 745	△ 1,027	△ 885	△ 12,518
	日本人	△ 799	△ 977	△ 1,053	△ 1,696	△ 1,375	△ 1,232	△ 982	△ 1,046	△ 797	△ 753	△ 1,031	△ 899	△ 12,640
	外国人	10	18	18	5	14	10	2	7	12	8	4	14	122
	R3.10～4.9	△ 698	△ 1,402	△ 1,238	△ 1,913	△ 1,698	△ 1,562	△ 1,171	△ 1,461	△ 1,053	△ 887			△ 13,083
	日本人	△ 718	△ 1,402	△ 1,239	△ 1,918	△ 1,692	△ 1,571	△ 1,175	△ 1,458	△ 1,049	△ 889			△ 13,111
	外国人	20	0	1	5	△ 6	9	4	△ 3	△ 4	2			28

注) 集計期間は、10月1日～9月30日、各月については1日～末日。

第2表 市区町別推計人口・世帯数及び人口増減

(単位:人,世帯)

市区町	推計人口・世帯数(令和4年8月1日現在)				人口増減(令和4年7月1日~7月31日)							
	総数	男	女	世帯数	人口増減	転入	転出	社会増減	出生	死亡	自然増減	
<b>広島県</b>	2,762,803	1,339,128	1,423,675	-	△ 1,298	8,329	8,740	△ 411	1,448	2,335	△ 887	
<b>広島市</b>	2,593,794	1,257,026	1,336,768	-	△ 1,177	7,782	8,140	△ 358	1,351	2,170	△ 819	
<b>広島市 東区</b>	169,009	82,102	86,907	-	△ 121	547	600	△ 53	97	165	△ 68	
<b>広島市 南区</b>	1,192,311	574,974	617,337	-	△ 285	4,299	4,406	△ 107	670	848	△ 178	
<b>広島市 中区</b>	143,344	67,849	75,495	-	△ 22	745	732	13	69	104	△ 35	
<b>広島市 西区</b>	118,015	56,220	61,795	-	36	511	449	62	68	94	△ 26	
<b>広島市 安佐南区</b>	144,404	70,742	73,662	-	△ 82	509	569	△ 60	78	100	△ 22	
<b>広島市 安佐北区</b>	188,298	90,234	98,064	-	△ 30	714	740	△ 26	118	122	△ 4	
<b>広島市 安芸区</b>	246,389	119,792	126,597	-	△ 2	831	841	△ 10	160	152	8	
<b>広島市 佐伯区</b>	136,389	64,727	71,662	-	△ 104	310	337	△ 27	45	122	△ 77	
<b>広島市 呉市</b>	75,435	37,492	37,943	-	△ 65	261	315	△ 54	51	62	△ 11	
<b>広島市 竹原市</b>	140,037	67,918	72,119	-	△ 16	418	423	△ 5	81	92	△ 11	
<b>広島市 三原市</b>	206,536	99,854	106,682	-	△ 235	386	491	△ 105	93	223	△ 130	
<b>広島市 尾道市</b>	23,113	11,016	12,097	-	5	86	61	25	3	23	△ 20	
<b>広島市 福山市</b>	87,808	41,774	46,034	-	△ 18	269	211	58	38	114	△ 76	
<b>広島市 府中市</b>	127,235	61,439	65,796	-	△ 100	329	324	5	40	145	△ 105	
<b>広島市 三次市</b>	455,786	221,740	234,046	-	△ 284	932	1,080	△ 148	261	397	△ 136	
<b>広島市 庄原市</b>	36,243	17,411	18,832	-	△ 43	110	126	△ 16	11	38	△ 27	
<b>広島市 大竹市</b>	49,163	23,664	25,499	-	△ 51	83	101	△ 18	27	60	△ 33	
<b>広島市 東広島市</b>	32,292	15,431	16,861	-	△ 28	55	53	2	9	39	△ 30	
<b>広島市 廿日市市</b>	25,854	12,584	13,270	-	17	78	53	25	13	21	△ 8	
<b>広島市 安芸高田市</b>	197,496	100,437	97,059	-	7	669	660	9	118	120	△ 2	
<b>広島市 江田島市</b>	113,445	53,985	59,460	-	44	327	267	60	58	74	△ 16	
<b>安芸郡</b>	25,558	12,191	13,367	-	△ 83	77	132	△ 55	7	35	△ 28	
<b>安芸郡 府中町</b>	20,954	10,526	10,428	-	△ 123	82	175	△ 93	3	33	△ 30	
<b>安芸郡 海田町</b>	117,079	56,943	60,136	-	△ 56	382	422	△ 40	81	97	△ 16	
<b>安芸郡 熊野町</b>	51,980	25,371	26,609	-	△ 65	146	210	△ 64	38	39	△ 1	
<b>安芸郡 坂町</b>	29,981	14,750	15,231	-	△ 2	105	111	△ 6	26	22	4	
<b>山形郡</b>	22,518	10,804	11,714	-	14	74	44	30	9	25	△ 16	
<b>山形郡 安芸太田町</b>	12,600	6,018	6,582	-	△ 3	57	57	0	8	11	△ 3	
<b>山形郡 北広島町</b>	22,573	10,977	11,596	-	△ 29	89	93	△ 4	7	32	△ 25	
<b>豊田郡</b>	5,450	2,544	2,906	-	△ 14	13	15	△ 2	1	13	△ 12	
<b>豊田郡 大崎上島町</b>	17,123	8,433	8,690	-	△ 15	76	78	△ 2	6	19	△ 13	
<b>世羅郡</b>	6,890	3,528	3,362	-	△ 29	4	22	△ 18	1	12	△ 11	
<b>世羅郡 世羅町</b>	14,603	6,897	7,706	-	4	64	47	17	5	18	△ 13	
<b>神石郡</b>	7,864	3,757	4,107	-	△ 11	8	16	△ 8	3	6	△ 3	
<b>神石郡 神石高原町</b>												

注) 世帯数については、年1回(10月1日現在)のみ調査。

第3表 市区町別推計人口の推移（前年同月との比較）

各年8月1日現在

(単位:人,%)

市区町	令和2年 (A)	令和3年 (B)	令和4年 (C)	人口増減数		人口増減率	
				R4 (C-B=D)	R3 (B-A=E)	R4 (D/B)	R3 (E/A)
<b>広島県</b>	2,802,385	2,782,628	2,762,803	△ 19,825	△ 19,757	△ 0.71	△ 0.71
<b>市部</b>	2,631,939	2,612,600	2,593,794	△ 18,806	△ 19,339	△ 0.72	△ 0.73
<b>郡部</b>	170,446	170,028	169,009	△ 1,019	△ 418	△ 0.60	△ 0.25
広島市	1,201,156	1,196,932	1,192,311	△ 4,621	△ 4,224	△ 0.39	△ 0.35
中区	142,239	143,157	143,344	187	918	0.13	0.65
東区	119,500	118,511	118,015	△ 496	△ 989	△ 0.42	△ 0.83
南区	146,131	145,115	144,404	△ 711	△ 1,016	△ 0.49	△ 0.70
西区	190,305	189,135	188,298	△ 837	△ 1,170	△ 0.44	△ 0.61
安佐南区	246,907	246,945	246,389	△ 556	38	△ 0.23	0.02
安佐北区	139,208	137,852	136,389	△ 1,463	△ 1,356	△ 1.06	△ 0.97
安芸区	77,268	76,316	75,435	△ 881	△ 952	△ 1.15	△ 1.23
佐伯区	139,598	139,901	140,037	136	303	0.10	0.22
呉市	215,247	210,877	206,536	△ 4,341	△ 4,370	△ 2.06	△ 2.03
竹原市	24,100	23,575	23,113	△ 462	△ 525	△ 1.96	△ 2.18
三原市	90,713	89,125	87,808	△ 1,317	△ 1,588	△ 1.48	△ 1.75
尾道市	131,363	129,151	127,235	△ 1,916	△ 2,212	△ 1.48	△ 1.68
福山市	461,326	458,538	455,786	△ 2,752	△ 2,788	△ 0.60	△ 0.60
府中市	37,757	36,959	36,243	△ 716	△ 798	△ 1.94	△ 2.11
三次市	50,742	49,985	49,163	△ 822	△ 757	△ 1.64	△ 1.49
庄原市	33,732	32,979	32,292	△ 687	△ 753	△ 2.08	△ 2.23
大竹市	26,345	26,092	25,854	△ 238	△ 253	△ 0.91	△ 0.96
東広島市	196,701	196,875	197,496	621	174	0.32	0.09
廿日市市	114,230	114,038	113,445	△ 593	△ 192	△ 0.52	△ 0.17
安芸高田市	26,511	26,076	25,558	△ 518	△ 435	△ 1.99	△ 1.64
江田島市	22,016	21,398	20,954	△ 444	△ 618	△ 2.07	△ 2.81
<b>安芸郡</b>	116,317	117,021	117,079	58	704	0.05	0.61
府中町	51,169	51,925	51,980	55	756	0.11	1.48
海田町	29,621	29,813	29,981	168	192	0.56	0.65
熊野町	22,881	22,679	22,518	△ 161	△ 202	△ 0.71	△ 0.88
坂町	12,646	12,604	12,600	△ 4	△ 42	△ 0.03	△ 0.33
<b>山県郡</b>	23,526	22,992	22,573	△ 419	△ 534	△ 1.82	△ 2.27
安芸太田町	5,739	5,574	5,450	△ 124	△ 165	△ 2.22	△ 2.88
北広島町	17,787	17,418	17,123	△ 295	△ 369	△ 1.69	△ 2.07
<b>豊田郡</b>							
大崎上島町	7,200	7,038	6,890	△ 148	△ 162	△ 2.10	△ 2.25
<b>世羅郡</b>							
世羅町	15,137	14,879	14,603	△ 276	△ 258	△ 1.85	△ 1.70
<b>神石郡</b>							
神石高原町	8,266	8,098	7,864	△ 234	△ 168	△ 2.89	△ 2.03

第4表 市区町別推計人口の推移（外国人）（前年同月との比較）

各年8月1日現在

(単位:人,%)

市区町	令和2年 (A)	令和3年 (B)	令和4年 (C)	人口増減数		人口増減率	
				R4 (C-B=D)	R3 (B-A=E)	R4 (D/B)	R3 (E/A)
<b>広島県</b>	53,682	50,969	52,208	1,239	△ 2,713	2.43	△ 5.05
<b>市部</b>	50,753	48,200	49,361	1,161	△ 2,553	2.41	△ 5.03
<b>郡部</b>	2,929	2,769	2,847	78	△ 160	2.82	△ 5.46
広島市	19,824	19,221	19,474	253	△ 603	1.32	△ 3.04
中区	4,347	4,301	4,433	132	△ 46	3.07	△ 1.06
東区	1,843	1,832	1,832	0	△ 11	0.00	△ 0.60
南区	2,233	1,987	2,052	65	△ 246	3.27	△ 11.02
西区	4,540	4,320	4,271	△ 49	△ 220	△ 1.13	△ 4.85
安佐南区	2,235	2,204	2,417	213	△ 31	9.66	△ 1.39
安佐北区	1,936	1,961	1,916	△ 45	25	△ 2.29	1.29
安芸区	1,531	1,391	1,317	△ 74	△ 140	△ 5.32	△ 9.14
佐伯区	1,159	1,225	1,236	11	66	0.90	5.69
呉市	3,184	2,853	2,734	△ 119	△ 331	△ 4.17	△ 10.40
竹原市	237	220	231	11	△ 17	5.00	△ 7.17
三原市	2,225	1,971	2,024	53	△ 254	2.69	△ 11.42
尾道市	2,917	2,658	2,840	182	△ 259	6.85	△ 8.88
福山市	9,731	9,254	9,556	302	△ 477	3.26	△ 4.90
府中市	596	560	604	44	△ 36	7.86	△ 6.04
三次市	678	624	694	70	△ 54	11.22	△ 7.96
庄原市	433	440	457	17	7	3.86	1.62
大竹市	330	330	338	8	0	2.42	0.00
東広島市	7,950	7,514	7,791	277	△ 436	3.69	△ 5.48
廿日市市	1,334	1,300	1,295	△ 5	△ 34	△ 0.38	△ 2.55
安芸高田市	696	725	745	20	29	2.76	4.17
江田島市	618	530	578	48	△ 88	9.06	△ 14.24
<b>安芸郡</b>	1,878	1,821	1,841	20	△ 57	1.10	△ 3.04
府中町	648	625	661	36	△ 23	5.76	△ 3.55
海田町	857	809	799	△ 10	△ 48	△ 1.24	△ 5.60
熊野町	203	202	195	△ 7	△ 1	△ 3.47	△ 0.49
坂町	170	185	186	1	15	0.54	8.82
<b>山県郡</b>	555	473	487	14	△ 82	2.96	△ 14.77
安芸太田町	39	34	49	15	△ 5	44.12	△ 12.82
北広島町	516	439	438	△ 1	△ 77	△ 0.23	△ 14.92
<b>豊田郡</b>							
大崎上島町	150	143	149	6	△ 7	4.20	△ 4.67
<b>世羅郡</b>							
世羅町	257	242	272	30	△ 15	12.40	△ 5.84
<b>神石郡</b>							
神石高原町	89	90	98	8	1	8.89	1.12

第5表-1 年齢(5歳階級)別, 男女別推計人口

(単位:人)

年齢階級	令和4年8月1日現在推計人口								
	総数	男	女	日本人	男	女	外国人	男	女
<b>総数</b>	2,762,803	1,339,128	1,423,675	2,710,595	1,312,871	1,397,724	52,208	26,257	25,951
0～4歳	99,128	50,835	48,292	97,804	50,169	47,636	1,323	666	657
5～9歳	118,000	60,155	57,845	116,722	59,502	57,221	1,278	653	625
10～14歳	126,967	64,891	62,075	125,857	64,348	61,509	1,110	543	566
15～19歳	127,697	65,487	62,210	126,176	64,714	61,462	1,520	772	748
20～24歳	136,477	71,259	65,218	127,276	66,588	60,688	9,201	4,671	4,531
25～29歳	134,106	70,084	64,022	124,629	64,675	59,954	9,477	5,409	4,068
30～34歳	138,298	71,850	66,448	131,020	67,471	63,549	7,278	4,379	2,899
35～39歳	156,157	79,515	76,641	151,134	76,900	74,233	5,023	2,615	2,408
40～44歳	171,126	86,523	84,604	167,473	84,956	82,516	3,654	1,567	2,087
45～49歳	210,618	106,326	104,292	207,922	105,289	102,633	2,696	1,037	1,659
50～54歳	201,475	100,433	101,042	198,863	99,475	99,388	2,612	958	1,654
55～59歳	165,362	81,494	83,868	163,579	80,794	82,785	1,783	699	1,083
60～64歳	158,884	77,610	81,274	157,563	76,997	80,566	1,321	614	708
65～69歳	165,255	79,918	85,337	164,127	79,408	84,719	1,128	510	619
70～74歳	212,004	99,764	112,240	210,940	99,287	111,653	1,065	477	588
75～79歳	162,810	73,114	89,696	162,043	72,766	89,277	766	348	419
80～84歳	126,425	52,626	73,799	125,889	52,414	73,476	536	213	323
85歳以上	152,014	47,245	104,769	151,577	47,118	104,459	436	127	310

注) 各年齢階級別推計人口は、令和4年7月末日現在の住民基本台帳に登録されている年齢別人口の割合を基に算出している。  
このため、各年齢階級別の計と合計(総数)が一致しないものがある。

第5表-2 年齢(5歳階級)別, 男女別推計人口(対前年同月差)

(単位:人)

年齢階級	対前年同月差(過去1年間[令和3年8月～令和4年7月]の人口増減)								
	総数	男	女	日本人	男	女	外国人	男	女
<b>総数</b>	△ 19,825	△ 9,907	△ 9,918	△ 21,064	△ 10,546	△ 10,518	1,239	639	600
0～4歳	△ 4,528	△ 2,330	△ 2,198	△ 4,502	△ 2,323	△ 2,179	△ 26	△ 7	△ 19
5～9歳	△ 3,007	△ 1,504	△ 1,503	△ 3,009	△ 1,502	△ 1,508	2	△ 3	5
10～14歳	△ 408	△ 180	△ 228	△ 496	△ 223	△ 273	88	43	45
15～19歳	△ 1,074	△ 655	△ 419	△ 1,386	△ 824	△ 562	312	169	143
20～24歳	△ 1,037	△ 599	△ 438	△ 1,235	△ 631	△ 604	197	32	166
25～29歳	△ 1,499	△ 801	△ 698	△ 1,672	△ 873	△ 799	173	71	101
30～34歳	△ 3,983	△ 1,831	△ 2,152	△ 3,974	△ 1,856	△ 2,118	△ 9	25	△ 34
35～39歳	△ 2,836	△ 1,338	△ 1,498	△ 2,821	△ 1,406	△ 1,415	△ 15	67	△ 82
40～44歳	△ 6,030	△ 3,055	△ 2,976	△ 6,288	△ 3,201	△ 3,087	258	146	112
45～49歳	△ 6,357	△ 2,947	△ 3,410	△ 6,329	△ 2,963	△ 3,366	△ 27	16	△ 43
50～54歳	7,065	3,359	3,706	6,970	3,324	3,646	95	35	60
55～59歳	3,481	1,848	1,633	3,393	1,855	1,537	89	△ 7	96
60～64歳	△ 355	△ 32	△ 323	△ 436	△ 88	△ 349	82	56	26
65～69歳	△ 6,620	△ 3,231	△ 3,389	△ 6,578	△ 3,197	△ 3,381	△ 42	△ 34	△ 8
70～74歳	△ 10,464	△ 5,197	△ 5,267	△ 10,465	△ 5,192	△ 5,273	0	△ 5	5
75～79歳	8,218	4,271	3,947	8,194	4,251	3,943	25	20	4
80～84歳	5,624	2,499	3,125	5,621	2,504	3,118	2	△ 5	7
85歳以上	3,987	1,818	2,169	3,951	1,799	2,152	36	18	18



第6表 市区町別、年齢(5歳階級)別推計人口

令和4年8月1日現在

(単位:人)

市区町	総数	0～4歳	5～9歳	10～14歳	15～19歳	20～24歳	25～29歳	30～34歳	35～39歳	40～44歳	45～49歳	50～54歳	55～59歳	60～64歳	65～69歳	70～74歳	75～79歳	80～84歳	85歳以上
<b>広島県</b>	2,762,803	99,128	118,000	126,967	127,697	136,477	134,106	138,298	156,157	171,126	210,618	201,475	165,362	158,884	165,255	212,004	162,810	126,425	152,014
<b>広島市</b>	1,192,311	45,664	53,171	56,953	56,759	61,923	62,947	63,864	71,493	79,005	97,358	93,664	74,271	65,755	64,524	82,222	63,338	47,391	52,011
<b>広島市 中区</b>	143,344	5,093	5,383	5,084	5,278	7,787	9,648	9,133	9,479	10,083	11,767	11,584	9,088	8,090	7,645	9,486	7,018	5,373	6,326
<b>広島市 東区</b>	118,015	4,466	5,400	5,645	5,557	5,720	5,736	5,860	6,839	7,565	9,166	9,213	8,050	6,991	6,620	8,089	6,614	4,976	5,508
<b>広島市 南区</b>	144,404	5,333	6,365	6,647	6,836	8,031	7,888	7,820	8,724	9,717	12,105	11,455	9,179	8,158	7,662	9,327	7,289	5,436	6,429
<b>広島市 西区</b>	188,298	7,097	7,902	8,635	8,544	10,197	11,104	10,935	11,918	12,893	15,603	15,144	12,421	10,481	10,063	11,997	8,847	6,698	7,819
<b>広島市 安佐南区</b>	246,389	11,092	12,979	14,133	13,714	13,635	13,323	13,429	15,254	17,385	21,904	20,468	14,250	11,398	10,629	14,159	11,459	8,572	8,608
<b>広島市 安佐北区</b>	136,389	3,981	5,068	6,094	6,223	6,043	5,115	5,537	6,725	7,598	10,108	9,913	8,012	8,392	9,339	12,929	10,134	7,443	7,736
<b>広島市 安芸区</b>	75,435	2,663	3,173	3,758	3,873	4,100	3,968	3,818	3,975	4,664	5,833	5,992	4,945	4,080	3,906	5,400	4,375	3,415	3,498
<b>広島市 佐伯区</b>	140,037	5,938	6,901	6,957	6,734	6,410	6,166	7,332	8,579	9,100	10,872	9,895	8,327	8,165	8,659	10,835	7,602	5,477	6,087
<b>広島市 呉市</b>	206,536	5,652	7,310	8,393	8,921	9,743	8,474	8,529	9,556	11,189	14,629	14,851	12,483	12,247	13,003	18,381	15,741	12,612	14,821
<b>広島市 竹原市</b>	23,113	527	623	802	892	857	811	715	909	1,132	1,519	1,531	1,483	1,534	1,718	2,418	1,961	1,589	2,092
<b>広島市 三原市</b>	87,808	2,475	3,426	3,820	3,840	3,725	3,367	3,587	4,324	4,842	6,236	5,859	5,157	5,588	6,344	7,998	5,942	4,628	6,651
<b>広島市 尾道市</b>	127,235	3,513	4,590	5,236	5,382	5,374	4,916	5,504	6,485	6,968	8,568	8,343	7,277	8,227	9,064	11,569	9,208	7,356	9,655
<b>広島市 福山市</b>	455,786	17,326	20,043	21,539	21,414	23,283	22,581	23,279	26,351	28,532	34,834	32,285	26,121	25,574	27,677	34,873	26,067	20,758	23,250
<b>広島市 府中市</b>	36,243	807	1,245	1,435	1,572	1,550	1,313	1,336	1,614	1,765	2,539	2,563	2,231	2,333	2,653	3,462	2,603	2,266	2,957
<b>広島市 三次市</b>	49,163	1,596	1,917	2,147	2,153	1,910	1,950	2,040	2,463	2,684	3,425	3,023	2,670	3,232	3,618	4,365	3,129	2,517	4,325
<b>広島市 庄原市</b>	32,292	837	1,089	1,275	1,284	1,137	1,049	1,139	1,330	1,582	1,839	1,694	1,617	2,189	2,618	3,271	2,307	2,054	3,980
<b>広島市 大竹市</b>	25,854	805	965	996	1,030	1,212	1,153	1,218	1,347	1,322	1,665	1,770	1,503	1,562	1,799	2,290	1,846	1,477	1,895
<b>広島市 東広島市</b>	197,496	8,103	9,636	10,152	9,881	11,542	11,302	11,587	12,247	13,047	15,131	13,995	11,368	10,883	10,509	13,181	9,771	7,019	8,142
<b>広島市 廿日市市</b>	113,445	4,258	5,252	5,201	5,109	4,975	4,804	5,359	6,629	7,005	8,127	7,657	6,687	7,095	7,856	9,557	6,724	4,925	6,226
<b>広島市 安芸高田市</b>	25,558	619	849	992	1,085	1,064	981	929	1,125	1,317	1,632	1,556	1,387	1,678	1,954	2,544	1,885	1,450	2,511
<b>広島市 江田島市</b>	20,954	415	541	588	651	833	745	830	883	1,036	1,190	1,256	1,157	1,346	1,664	2,326	1,869	1,531	2,093
<b>安芸郡</b>	117,079	5,334	5,716	5,525	5,291	5,442	6,009	6,676	7,341	7,359	8,883	8,649	7,135	6,116	6,098	8,233	6,643	5,483	5,147
<b>安芸郡 府中町</b>	51,980	2,491	2,695	2,445	2,276	2,335	2,775	3,140	3,472	3,428	3,965	3,881	3,382	2,886	2,753	3,209	2,572	2,126	2,149
<b>安芸郡 海田町</b>	29,981	1,553	1,537	1,383	1,349	1,468	1,839	2,029	2,093	1,979	2,311	2,179	1,699	1,447	1,425	1,943	1,481	1,144	1,120
<b>安芸郡 熊野町</b>	22,518	766	913	1,050	1,042	946	835	901	1,092	1,213	1,646	1,694	1,327	1,132	1,261	2,095	1,834	1,595	1,176
<b>安芸郡 坂町</b>	12,600	524	571	647	625	692	560	607	683	739	960	895	727	651	660	985	756	617	702
<b>山県郡</b>	22,573	555	735	838	919	929	835	787	901	1,044	1,426	1,317	1,220	1,478	1,753	2,286	1,572	1,356	2,622
<b>山県郡 安芸太田町</b>	5,450	97	166	155	189	152	129	141	185	190	291	279	286	360	465	620	466	433	846
<b>山県郡 北広島町</b>	17,123	458	569	683	730	777	706	646	717	854	1,134	1,038	933	1,118	1,288	1,666	1,107	923	1,776
<b>豊田郡</b>	6,890	106	158	258	673	214	200	189	215	239	325	352	347	399	476	708	646	545	840
<b>豊田郡 大崎上島町</b>	6,890	106	158	258	673	214	200	189	215	239	325	352	347	399	476	708	646	545	840
<b>世羅郡</b>	14,603	390	514	555	596	516	468	474	646	742	871	755	834	1,058	1,227	1,454	1,003	908	1,592
<b>世羅郡 世羅町</b>	14,603	390	514	555	596	516	468	474	646	742	871	755	834	1,058	1,227	1,454	1,003	908	1,592
<b>神石郡</b>	7,864	147	220	261	247	251	202	255	298	317	424	354	414	590	699	869	551	561	1,204
<b>神石郡 神石高原町</b>	7,864	147	220	261	247	251	202	255	298	317	424	354	414	590	699	869	551	561	1,204

注) 各年齢階級別の推計人口は、令和4年7月末日現在の住民基本台帳に登録されている年齢別人口の割合を基に算出している。このため、各年齢階級別の計と合計(総数)が一致しないものがある。

年 月	総数						
	人口増減	転入	転出	社会増減	出生	死亡	自然増減
H29・8	△ 6,380	127,189	126,335	1,812	22,803	30,995	△ 8,192
9	△ 6,838	126,945	126,522	1,390	22,662	30,890	△ 8,228
10	△ 7,457	126,553	126,745	776	22,582	30,815	△ 8,233
11	△ 7,189	127,336	127,094	1,214	22,456	30,859	△ 8,403
12	△ 7,486	127,452	127,342	1,085	22,379	30,950	△ 8,571
H30・1	△ 7,646	127,351	127,391	916	22,418	30,980	△ 8,562
2	△ 7,752	127,860	127,922	909	22,423	31,084	△ 8,661
3	△ 8,196	127,596	127,958	601	22,368	31,165	△ 8,797
4	△ 7,760	125,517	125,365	1,140	22,296	31,196	△ 8,900
5	△ 8,600	124,906	125,681	199	22,326	31,125	△ 8,799
6	△ 9,199	124,663	125,812	△ 182	22,242	31,259	△ 9,017
7	△ 9,087	124,409	125,420	△ 41	22,169	31,215	△ 9,046
8	△ 9,061	125,022	125,594	391	22,123	31,575	△ 9,452
9	△ 9,177	125,260	125,874	360	22,119	31,656	△ 9,537
10	△ 9,143	125,550	126,000	514	21,950	31,607	△ 9,657
11	△ 9,537	126,205	126,848	324	21,959	31,820	△ 9,861
12	△ 9,469	126,791	127,475	279	21,946	31,694	△ 9,748
H31・1	△ 9,267	127,143	127,570	543	21,724	31,534	△ 9,810
2	△ 9,483	126,696	127,232	431	21,572	31,486	△ 9,914
3	△ 8,997	127,399	127,513	860	21,412	31,269	△ 9,857
4	△ 9,347	127,998	128,297	643	21,142	31,132	△ 9,990
R元・5	△ 9,517	128,078	128,227	814	21,002	31,333	△ 10,331
6	△ 9,704	128,570	128,751	790	20,950	31,444	△ 10,494
7	△ 9,988	128,949	129,343	588	20,800	31,376	△ 10,576
8	△ 10,147	129,694	130,404	265	20,788	31,200	△ 10,412
9	△ 10,587	129,150	130,146	△ 31	20,613	31,169	△ 10,556
10	△ 11,007	129,621	130,791	△ 202	20,677	31,482	△ 10,805
11	△ 11,093	129,198	130,483	△ 318	20,564	31,339	△ 10,775
12	△ 10,596	129,101	129,717	363	20,333	31,292	△ 10,959
R2・1	△ 10,798	129,622	130,361	228	20,359	31,385	△ 11,026
2	△ 10,514	130,022	130,571	417	20,316	31,247	△ 10,931
3	△ 10,204	129,954	130,289	628	20,261	31,093	△ 10,832
4	△ 10,020	130,129	130,298	800	20,344	31,164	△ 10,820
5	△ 10,699	129,398	130,335	37	20,526	31,262	△ 10,736
6	△ 11,090	125,740	127,266	△ 561	20,122	30,651	△ 10,529
7	△ 11,289	124,797	126,401	△ 651	20,227	30,865	△ 10,638
8	△ 11,490	122,062	123,924	△ 894	20,183	30,779	△ 10,596
9	△ 11,592	120,826	122,704	△ 917	20,067	30,742	△ 10,675
10	△ 12,155	119,072	121,688	△ 1,646	20,021	30,530	△ 10,509
11	△ 13,723	116,513	120,551	△ 3,150	19,910	30,483	△ 10,573
12	△ 14,340	115,732	120,335	△ 3,809	19,936	30,467	△ 10,531
R3・1	△ 13,757	115,723	119,610	△ 3,167	19,946	30,536	△ 10,590
2	△ 13,902	115,552	119,271	△ 3,072	19,686	30,516	△ 10,830
3	△ 14,924	114,826	119,104	△ 3,712	19,477	30,689	△ 11,212
4	△ 15,341	114,980	119,468	△ 4,005	19,498	30,834	△ 11,336
5	△ 17,081	112,798	118,827	△ 5,630	19,372	30,823	△ 11,451
6	△ 18,049	113,468	120,097	△ 6,305	19,464	31,208	△ 11,744
7	△ 19,068	113,206	120,621	△ 7,178	19,352	31,242	△ 11,890
8	△ 19,757	113,048	120,924	△ 7,718	19,249	31,288	△ 12,039
9	△ 19,862	112,929	120,614	△ 7,601	19,275	31,536	△ 12,261
10	△ 20,388	112,198	120,068	△ 7,870	19,210	31,728	△ 12,518
11	△ 20,937	111,369	119,879	△ 8,510	19,089	31,516	△ 12,427
12	△ 21,989	110,937	120,056	△ 9,119	19,095	31,965	△ 12,870
R4・1	△ 23,780	108,930	119,637	△ 10,707	18,943	32,016	△ 13,073
2	△ 25,377	107,297	119,379	△ 12,082	18,987	32,282	△ 13,295
3	△ 25,860	106,428	118,656	△ 12,228	19,045	32,677	△ 13,632
4	△ 25,794	106,307	118,129	△ 11,822	18,850	32,822	△ 13,972
5	△ 24,054	107,610	117,501	△ 9,891	18,588	32,751	△ 14,163
6	△ 21,671	111,994	119,080	△ 7,086	18,515	33,100	△ 14,585
7	△ 20,030	114,564	119,741	△ 5,177	18,376	33,229	△ 14,853
8	△ 19,825	115,559	120,389	△ 4,830	18,139	33,134	△ 14,995

注1) 人口増減及び社会増減は、国勢調査結果に基づき補正を行っている。

2) 社会増減は人口増減－自然増減。このため、転入－転出は社会増減と必ずしも一致しない。

(参考) 人口増減(対前年同月差)の推移[日本人, 外国人]

(単位:人)

年月	日本人							外国人						
	人口増減	転入	転出	社会増減	出生	死亡	自然増減	人口増減	転入	転出	社会増減	出生	死亡	自然増減
H29・8	△ 10,042	108,236	110,052	△ 1,718	22,523	30,847	△ 8,324	3,662	18,953	16,283	3,530	280	148	132
9	△ 10,451	107,941	110,156	△ 2,114	22,397	30,734	△ 8,337	3,613	19,004	16,366	3,504	265	156	109
10	△ 11,151	107,531	110,437	△ 2,803	22,308	30,656	△ 8,348	3,694	19,022	16,308	3,579	274	159	115
11	△ 11,020	108,029	110,636	△ 2,503	22,185	30,702	△ 8,517	3,831	19,307	16,458	3,717	271	157	114
12	△ 11,423	107,719	110,564	△ 2,735	22,102	30,790	△ 8,688	3,937	19,733	16,778	3,820	277	160	117
H30・1	△ 11,452	107,466	110,345	△ 2,780	22,146	30,818	△ 8,672	3,806	19,885	17,046	3,696	272	162	110
2	△ 11,608	107,647	110,580	△ 2,829	22,142	30,921	△ 8,779	3,856	20,213	17,342	3,738	281	163	118
3	△ 11,808	107,482	110,499	△ 2,914	22,098	30,992	△ 8,894	3,612	20,114	17,459	3,515	270	173	97
4	△ 11,213	105,824	108,147	△ 2,209	22,021	31,025	△ 9,004	3,453	19,693	17,218	3,349	275	171	104
5	△ 11,858	105,572	108,626	△ 2,949	22,044	30,953	△ 8,909	3,258	19,334	17,055	3,148	282	172	110
6	△ 12,230	105,517	108,721	△ 3,098	21,960	31,092	△ 9,132	3,031	19,146	17,091	2,916	282	167	115
7	△ 12,119	105,397	108,446	△ 2,943	21,875	31,051	△ 9,176	3,032	19,012	16,974	2,902	294	164	130
8	△ 12,445	105,559	108,538	△ 2,880	21,848	31,413	△ 9,565	3,384	19,463	17,056	3,271	275	162	113
9	△ 12,829	105,358	108,637	△ 3,171	21,844	31,502	△ 9,658	3,652	19,902	17,237	3,531	275	154	121
10	△ 12,890	105,245	108,465	△ 3,117	21,680	31,453	△ 9,773	3,747	20,305	17,535	3,631	270	154	116
11	△ 13,441	105,264	108,833	△ 3,464	21,689	31,666	△ 9,977	3,904	20,941	18,015	3,788	270	154	116
12	△ 13,340	105,583	109,153	△ 3,471	21,667	31,536	△ 9,869	3,871	21,208	18,322	3,750	279	158	121
H31・1	△ 13,367	105,510	109,040	△ 3,424	21,443	31,386	△ 9,943	4,100	21,633	18,530	3,967	281	148	133
2	△ 13,676	104,890	108,636	△ 3,640	21,294	31,330	△ 10,036	4,193	21,806	18,596	4,071	278	156	122
3	△ 13,626	105,131	108,857	△ 3,621	21,116	31,121	△ 10,005	4,629	22,268	18,656	4,481	296	148	148
4	△ 14,367	104,818	109,141	△ 4,235	20,852	30,984	△ 10,132	5,020	23,180	19,156	4,878	290	148	142
R元・5	△ 15,009	103,971	108,605	△ 4,531	20,709	31,187	△ 10,478	5,492	24,107	19,622	5,345	293	146	147
6	△ 15,475	103,969	108,906	△ 4,833	20,659	31,301	△ 10,642	5,771	24,601	19,845	5,623	291	143	148
7	△ 15,723	104,251	109,361	△ 5,003	20,512	31,232	△ 10,720	5,735	24,698	19,982	5,591	288	144	144
8	△ 15,647	104,926	110,126	△ 5,090	20,503	31,060	△ 10,557	5,500	24,768	20,278	5,355	285	140	145
9	△ 16,067	104,300	109,754	△ 5,353	20,316	31,030	△ 10,714	5,480	24,850	20,392	5,322	297	139	158
10	△ 15,954	104,840	109,925	△ 4,982	20,371	31,343	△ 10,972	4,947	24,781	20,866	4,780	306	139	167
11	△ 16,222	104,381	109,761	△ 5,279	20,253	31,196	△ 10,943	5,129	24,817	20,722	4,961	311	143	168
12	△ 16,185	103,909	109,082	△ 5,066	20,034	31,153	△ 11,119	5,589	25,192	20,635	5,429	299	139	160
R2・1	△ 16,285	104,141	109,357	△ 5,111	20,061	31,235	△ 11,174	5,487	25,481	21,004	5,339	298	150	148
2	△ 16,057	104,423	109,488	△ 4,966	20,019	31,110	△ 11,091	5,543	25,599	21,083	5,383	297	137	160
3	△ 15,991	104,026	109,138	△ 5,009	19,975	30,957	△ 10,982	5,787	25,928	21,151	5,637	286	136	150
4	△ 15,176	104,561	108,886	△ 4,220	20,058	31,014	△ 10,956	5,156	25,568	21,412	5,020	286	150	136
5	△ 14,412	105,510	109,160	△ 3,545	20,241	31,108	△ 10,867	3,713	23,888	21,175	3,582	285	154	131
6	△ 14,044	103,347	106,854	△ 3,403	19,849	30,490	△ 10,641	2,954	22,393	20,412	2,842	273	161	112
7	△ 14,052	103,482	106,884	△ 3,305	19,958	30,705	△ 10,747	2,763	21,315	19,517	2,654	269	160	109
8	△ 13,820	102,331	105,529	△ 3,096	19,896	30,620	△ 10,724	2,330	19,731	18,395	2,202	287	159	128
9	△ 13,375	102,515	105,205	△ 2,591	19,786	30,570	△ 10,784	1,783	18,311	17,499	1,674	281	172	109
10	△ 13,100	102,694	105,289	△ 2,491	19,748	30,357	△ 10,609	945	16,378	16,399	845	273	173	100
11	△ 13,196	102,292	104,912	△ 2,523	19,640	30,313	△ 10,673	△ 527	14,221	15,639	△ 627	270	170	100
12	△ 13,318	102,454	105,211	△ 2,675	19,653	30,296	△ 10,643	△ 1,022	13,278	15,124	△ 1,134	283	171	112
R3・1	△ 13,347	102,244	104,951	△ 2,634	19,657	30,370	△ 10,713	△ 410	13,479	14,659	△ 533	289	166	123
2	△ 13,652	101,645	104,425	△ 2,709	19,403	30,346	△ 10,943	△ 250	13,907	14,846	△ 363	283	170	113
3	△ 14,181	101,390	104,303	△ 2,853	19,189	30,517	△ 11,328	△ 743	13,436	14,801	△ 859	288	172	116
4	△ 13,955	102,502	105,043	△ 2,490	19,206	30,671	△ 11,465	△ 1,386	12,478	14,425	△ 1,515	292	163	129
5	△ 15,241	100,695	104,408	△ 3,672	19,091	30,660	△ 11,569	△ 1,840	12,103	14,419	△ 1,958	281	163	118
6	△ 16,092	101,294	105,547	△ 4,220	19,174	31,046	△ 11,872	△ 1,957	12,174	14,550	△ 2,085	290	162	128
7	△ 16,540	101,085	105,630	△ 4,520	19,058	31,078	△ 12,020	△ 2,528	12,121	14,991	△ 2,658	294	164	130
8	△ 17,044	100,973	105,876	△ 4,888	18,961	31,117	△ 12,156	△ 2,713	12,075	15,048	△ 2,830	288	171	117
9	△ 17,106	100,849	105,585	△ 4,725	18,990	31,371	△ 12,381	△ 2,756	12,080	15,029	△ 2,876	285	165	120
10	△ 17,461	100,146	104,967	△ 4,821	18,923	31,563	△ 12,640	△ 2,927	12,052	15,101	△ 3,049	287	165	122
11	△ 17,771	99,553	104,765	△ 5,212	18,790	31,349	△ 12,559	△ 3,166	11,816	15,114	△ 3,298	299	167	132
12	△ 18,149	99,784	104,949	△ 5,165	18,813	31,797	△ 12,984	△ 3,840	11,153	15,107	△ 3,954	282	168	114
R4・1	△ 18,538	99,424	104,792	△ 5,368	18,669	31,839	△ 13,170	△ 5,242	9,506	14,845	△ 5,339	274	177	97
2	△ 18,889	99,623	105,120	△ 5,497	18,711	32,103	△ 13,392	△ 6,488	7,674	14,259	△ 6,585	276	179	97
3	△ 19,131	99,609	105,031	△ 5,422	18,782	32,491	△ 13,709	△ 6,729	6,819	13,625	△ 6,806	263	186	77
4	△ 19,701	99,111	104,764	△ 5,653	18,587	32,635	△ 14,048	△ 6,093	7,196	13,365	△ 6,169	263	187	76
5	△ 20,668	97,835	104,262	△ 6,427	18,324	32,565	△ 14,241	△ 3,386	9,775	13,239	△ 3,464	264	186	78
6	△ 20,839	98,359	104,545	△ 6,186	18,258	32,911	△ 14,653	△ 832	13,635	14,535	△ 900	257	189	68
7	△ 20,884	98,184	104,163	△ 5,979	18,125	33,030	△ 14,905	854	16,380	15,578	802	251	199	52
8	△ 21,064	97,633	103,656	△ 6,023	17,893	32,934	△ 15,041	1,239	17,926	16,733	1,193	246	200	46

注1) 人口増減及び社会増減は、国勢調査結果に基づき補正を行っている。  
 2) 社会増減は人口増減－自然増減。このため、転入－転出は社会増減と必ずしも一致しない。



(参考)

## グラフで見る 市区町人口、人口増減の推移

○広島県 .....	P12
○各市区町	
広島市 .....	P13
中区 .....	P14
東区 .....	P15
南区 .....	P16
西区 .....	P17
安佐南区 .....	P18
安佐北区 .....	P19
安芸区 .....	P20
佐伯区 .....	P21
呉市 .....	P22
竹原市 .....	P23
三原市 .....	P24
尾道市 .....	P25
福山市 .....	P26
府中市 .....	P27
三次市 .....	P28
庄原市 .....	P29
大竹市 .....	P30
東広島市 .....	P31
廿日市市 .....	P32
安芸高田市 .....	P33
江田島市 .....	P34
府中町 .....	P35
海田町 .....	P36
熊野町 .....	P37
坂町 .....	P38
安芸太田町 .....	P39
北広島町 .....	P40
大崎上島町 .....	P41
世羅町 .....	P42
神石高原町 .....	P43



市区町別 推計人口の推移 (平成22年10月1日～)

広島市

H22国勢調査時の人口	R4.8.1現在の人口	H22国勢調査後の増減数	H22国勢調査後の増減率
1,173,843人	1,192,311人	18,468人	1.57%



人口増減(対前年同月差)の推移 [社会増減, 自然増減別] (平成22年10月～)

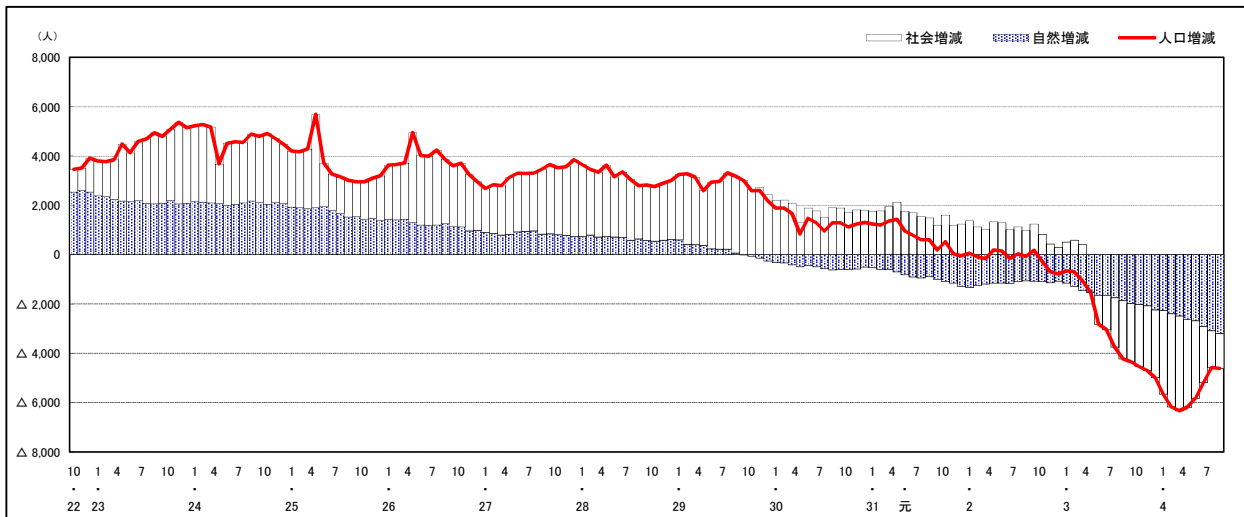

人口増減(対前年同月差)の推移 [日本人, 外国人別] (平成22年10月～)

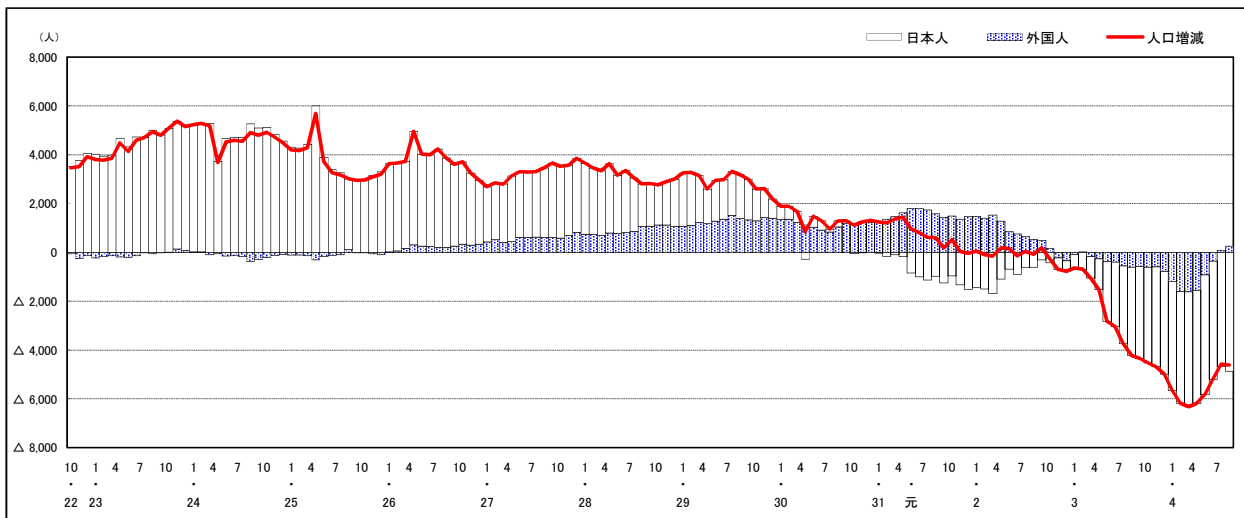

注) 国勢調査結果による推計人口の補正を行っており, 社会増減は人口増減から自然増減を差し引いて算出している。

## 市区町別 推計人口の推移（平成22年10月1日～）

中 区

H22国勢調査時の人口	R4.8.1現在の人口	H22国勢調査後の増減数	H22国勢調査後の増減率
130,482人	143,344人	12,862人	9.86%

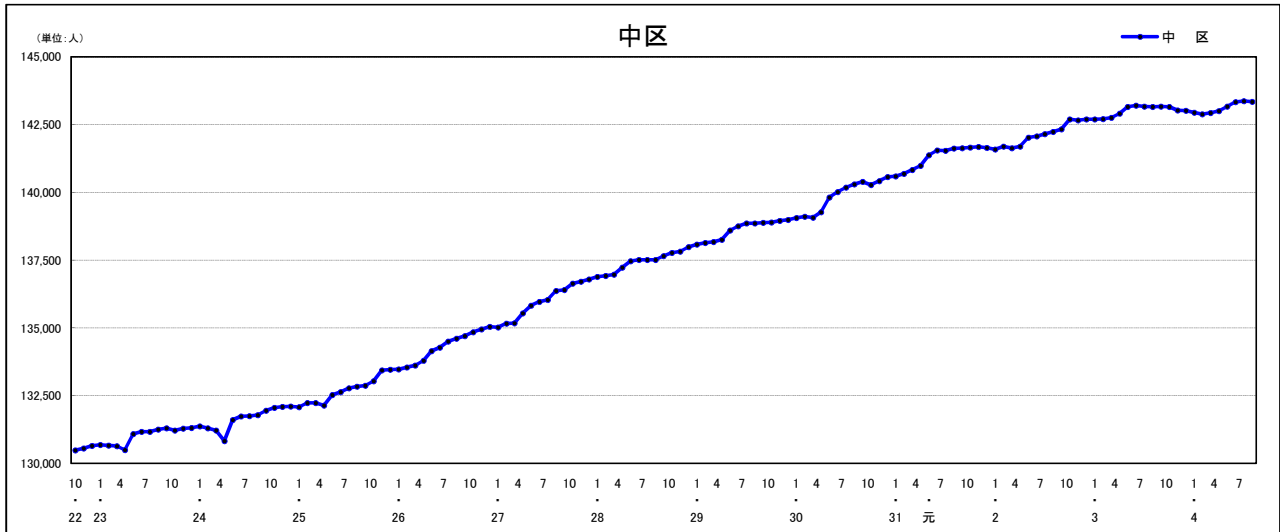

### 人口増減（対前年同月差）の推移【社会増減，自然増減別】（平成22年10月～）

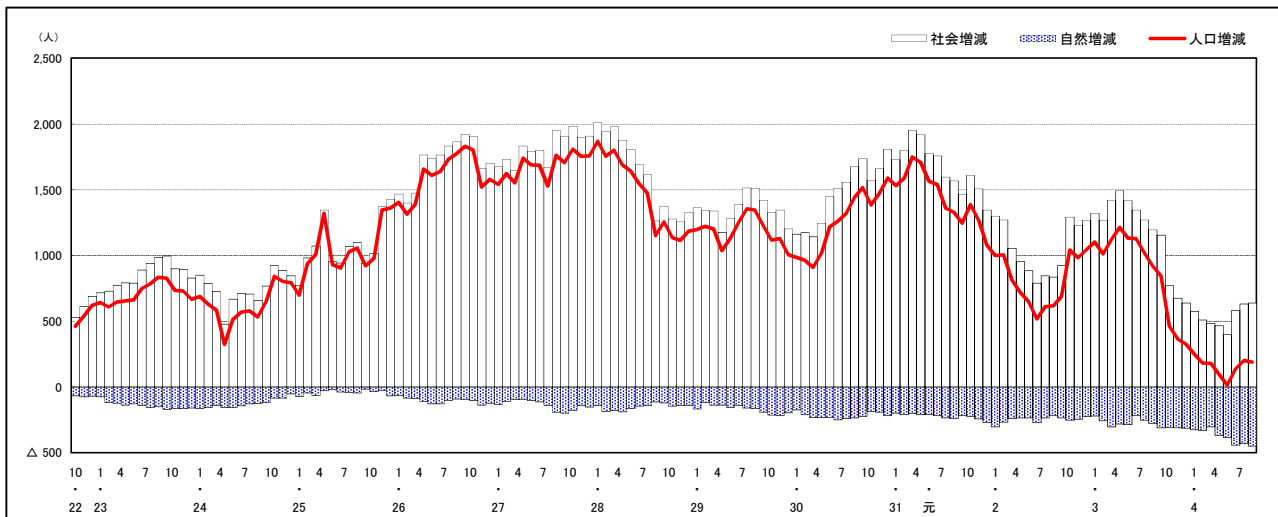

### 人口増減（対前年同月差）の推移【日本人，外国人別】（平成22年10月～）

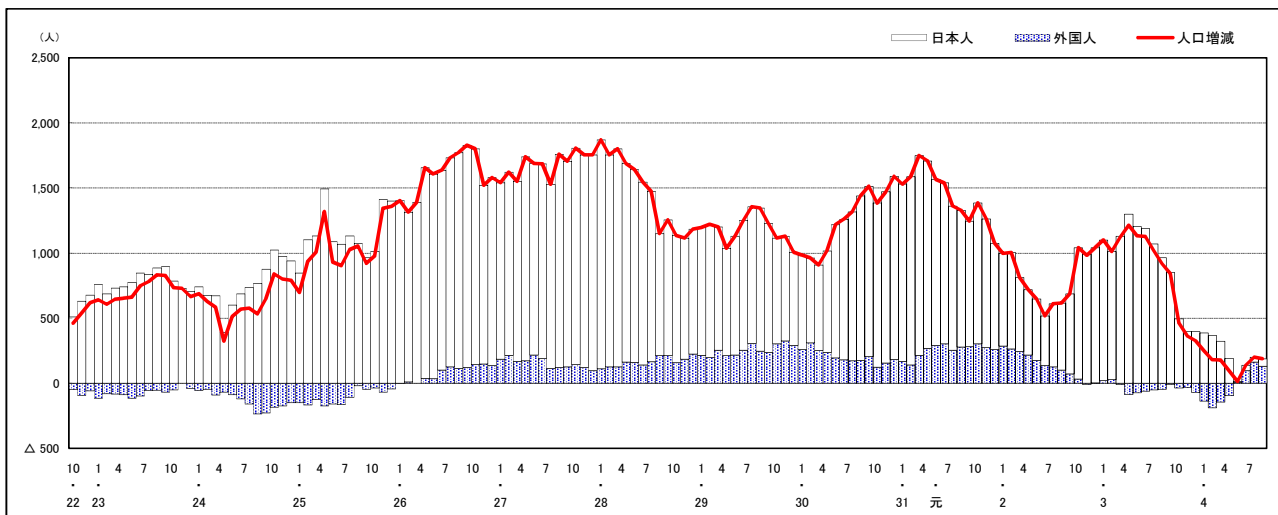

注) 国勢調査結果による推計人口の補正を行っており，社会増減は人口増減から自然増減を差し引いて算出している。



市区町別 推計人口の推移 (平成22年10月1日～)

東 区

H22国勢調査時の人口	R4.8.1現在の人口	H22国勢調査後の増減数	H22国勢調査後の増減率
120,751人	118,015人	△ 2,736人	△ 2.27%



人口増減 (対前年同月差) の推移 [社会増減, 自然増減別] (平成22年10月～)

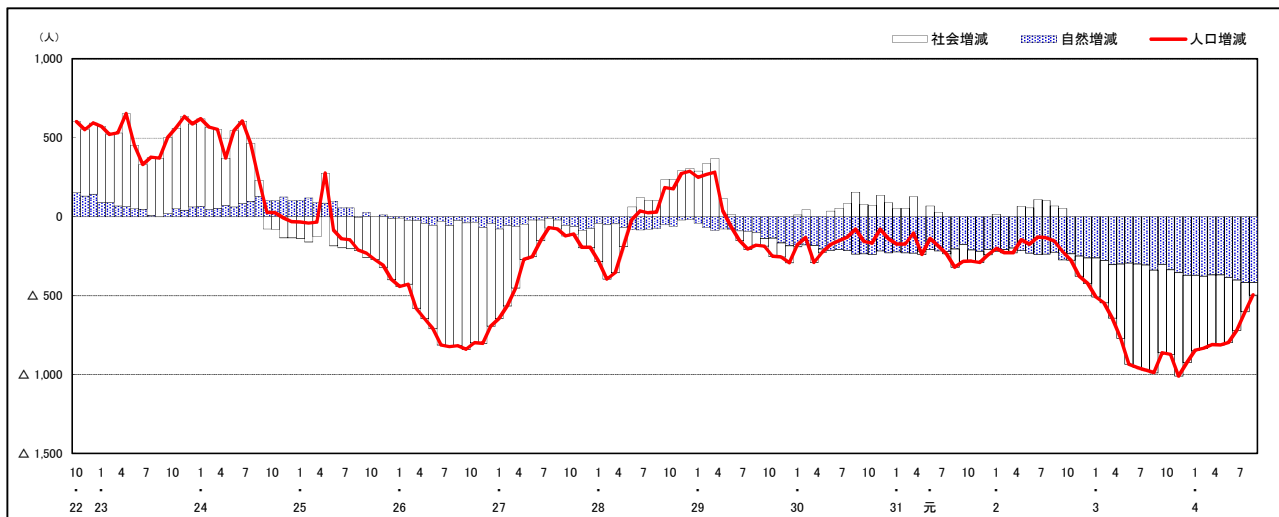

人口増減 (対前年同月差) の推移 [日本人, 外国人別] (平成22年10月～)

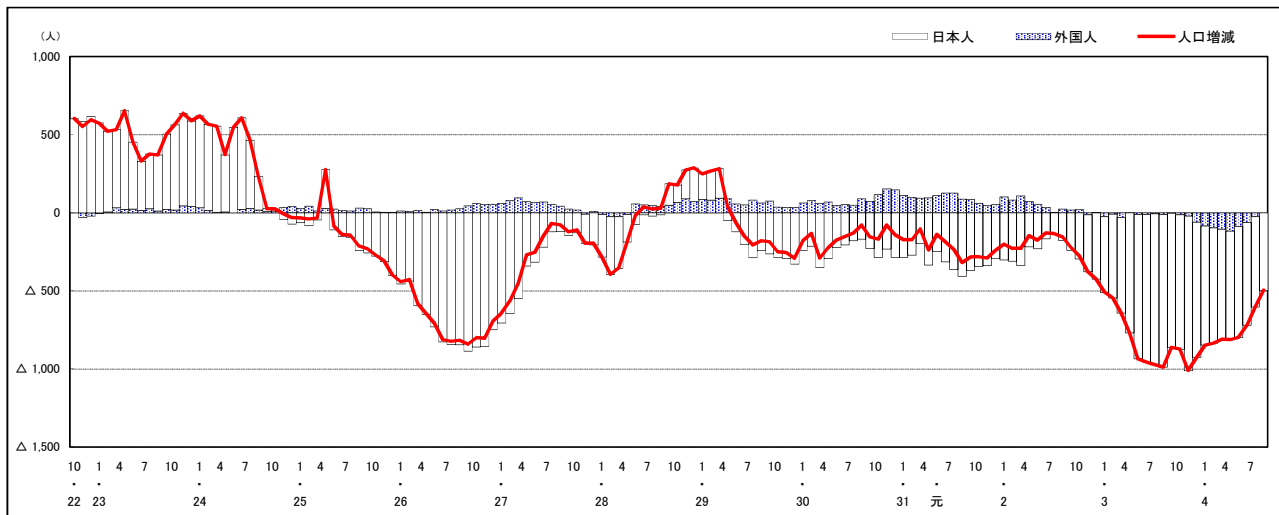

注) 国勢調査結果による推計人口の補正を行っており, 社会増減は人口増減から自然増減を差し引いて算出している。

## 市区町別 推計人口の推移 (平成22年10月1日～)

南 区

H22国勢調査時の人口	R4.8.1現在の人口	H22国勢調査後の増減数	H22国勢調査後の増減率
138,190人	144,404人	6,214人	4.50%

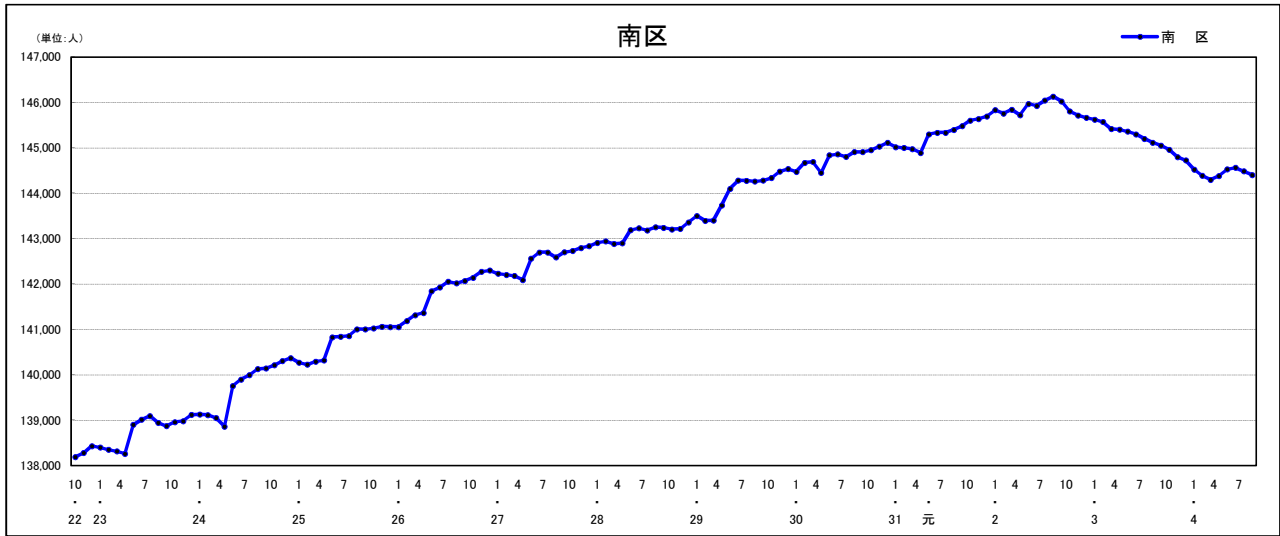

### 人口増減 (対前年同月差) の推移 [社会増減, 自然増減別] (平成22年10月～)

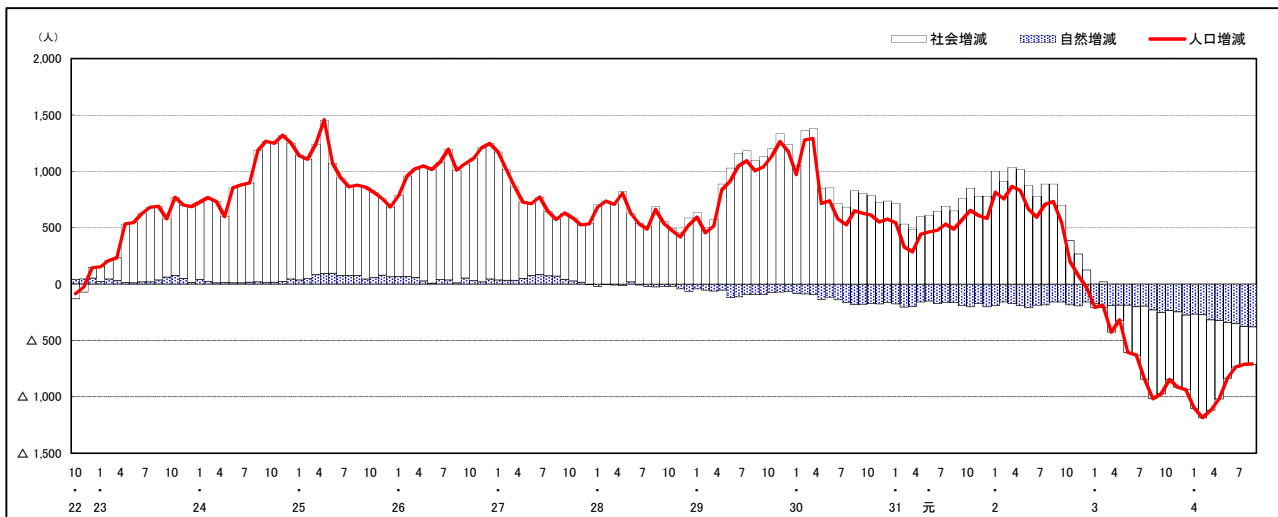

### 人口増減 (対前年同月差) の推移 [日本人, 外国人別] (平成22年10月～)

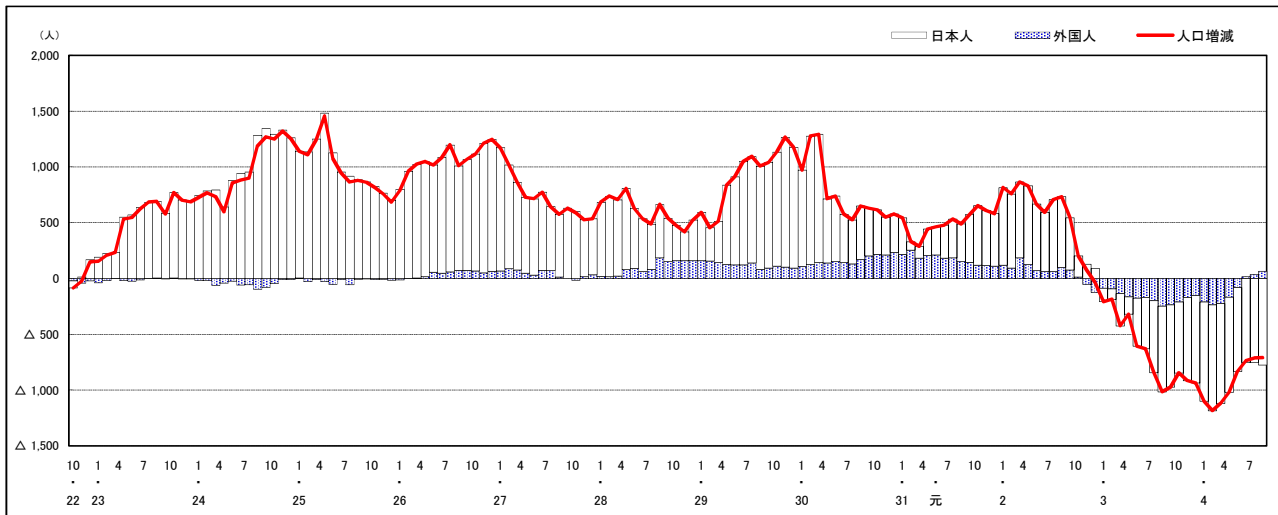

注) 国勢調査結果による推計人口の補正を行っており, 社会増減は人口増減から自然増減を差し引いて算出している。

## 市区町別 推計人口の推移（平成22年10月1日～）

### 西 区

H22国勢調査時の人口	R4.8.1現在の人口	H22国勢調査後の増減数	H22国勢調査後の増減率
186,985人	188,298人	1,313人	0.70%



### 人口増減（対前年同月差）の推移 [社会増減, 自然増減別]（平成22年10月～）

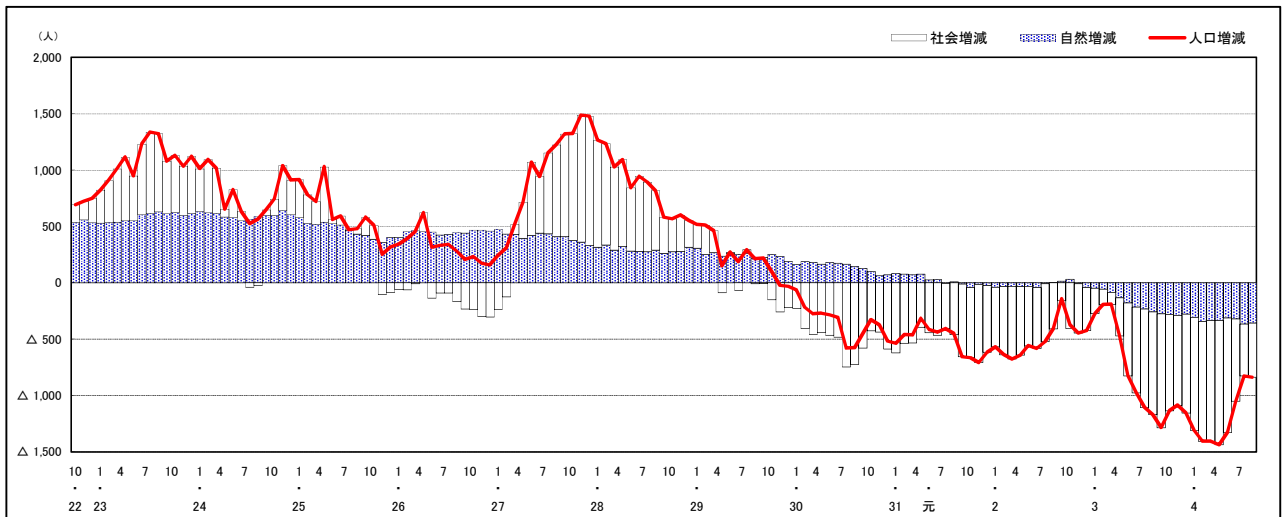

### 人口増減（対前年同月差）の推移 [日本人, 外国人別]（平成22年10月～）

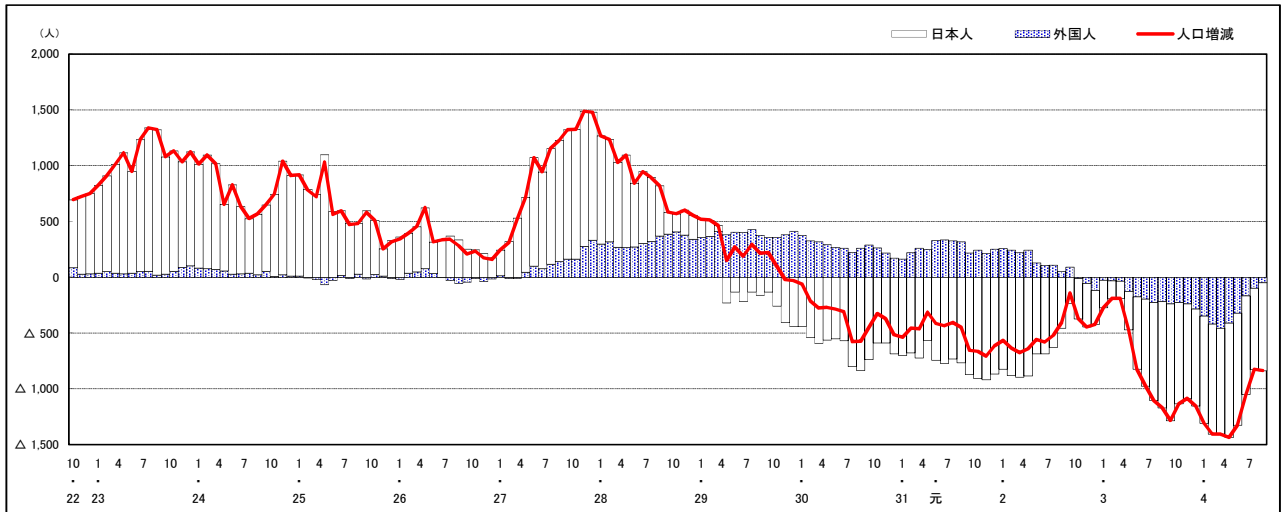

注) 国勢調査結果による推計人口の補正を行っており, 社会増減は人口増減から自然増減を差し引いて算出している。

## 市区町別 推計人口の推移（平成22年10月1日～）

### 安 佐 南 区

H22国勢調査時の人口	R4.8.1現在の人口	H22国勢調査後の増減数	H22国勢調査後の増減率
233,733人	246,389人	12,656人	5.41%

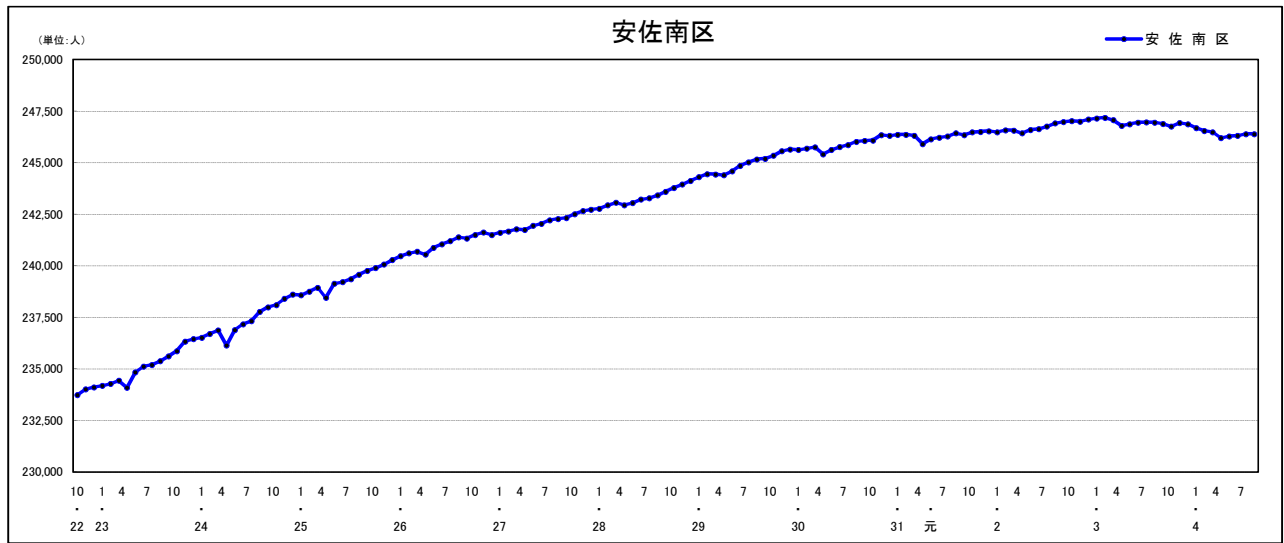

### 人口増減（対前年同月差）の推移【社会増減, 自然増減別】（平成22年10月～）

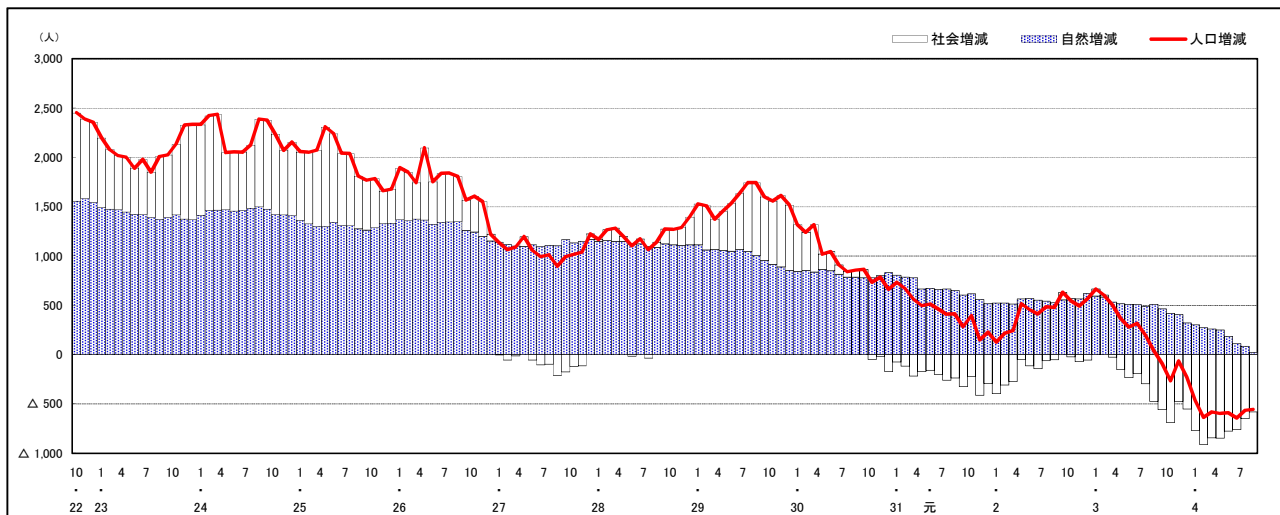

### 人口増減（対前年同月差）の推移【日本人, 外国人別】（平成22年10月～）

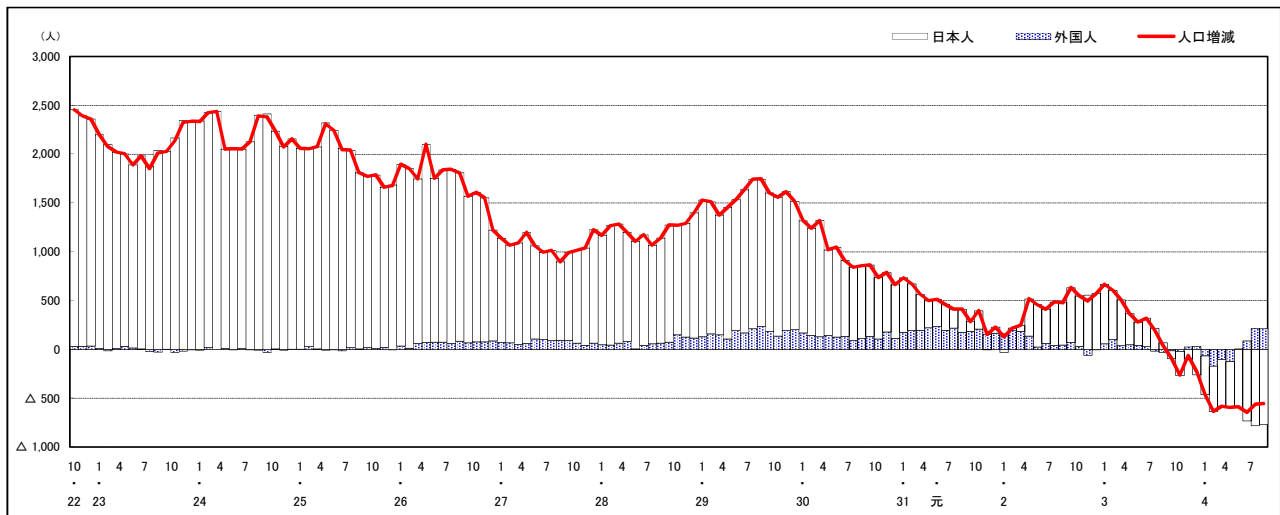

注) 国勢調査結果による推計人口の補正を行っており、社会増減は人口増減から自然増減を差し引いて算出している。

市区町別 推計人口の推移 (平成22年10月1日～)

安佐北区

H22国勢調査時の人口	R4.8.1現在の人口	H22国勢調査後の増減数	H22国勢調査後の増減率
149,633人	136,389人	△ 13,244人	△ 8.85%

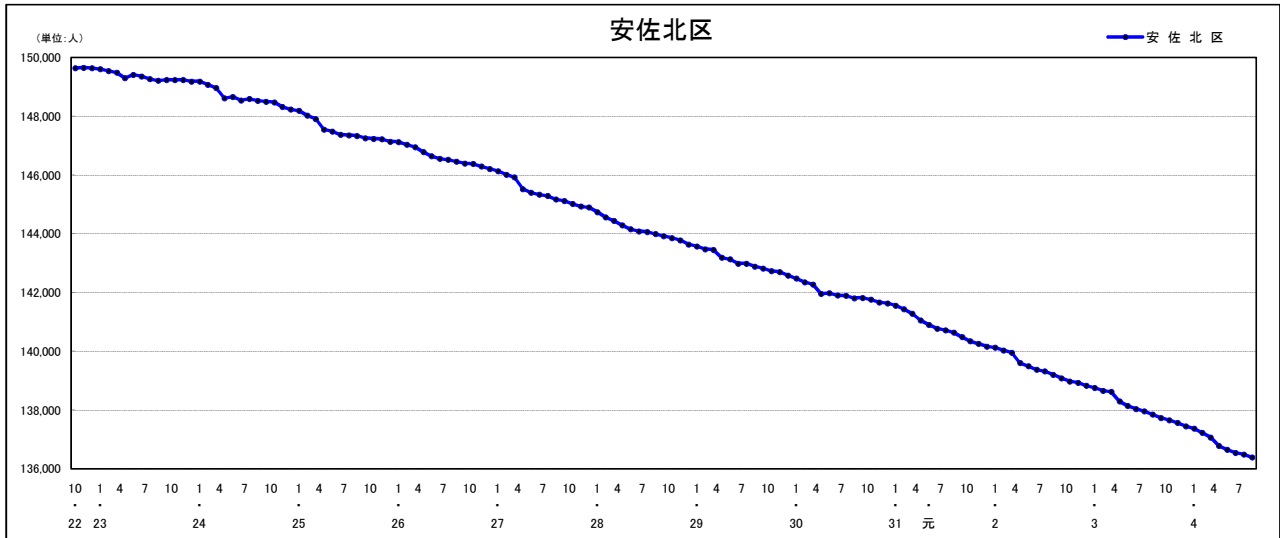

人口増減 (対前年同月差) の推移 [社会増減, 自然増減別] (平成22年10月～)

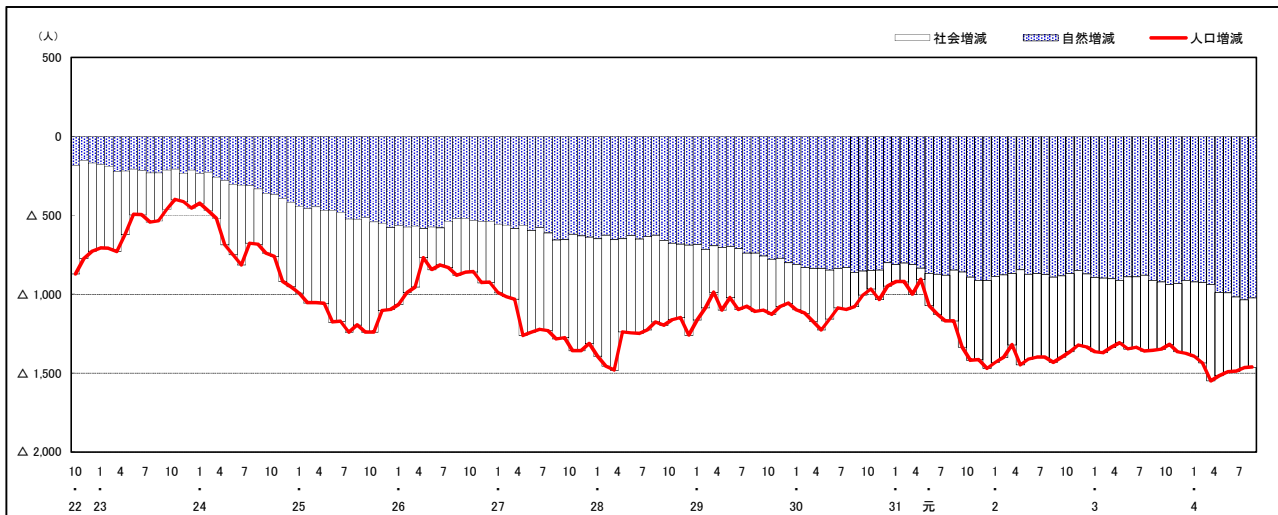

人口増減 (対前年同月差) の推移 [日本人, 外国人別] (平成22年10月～)

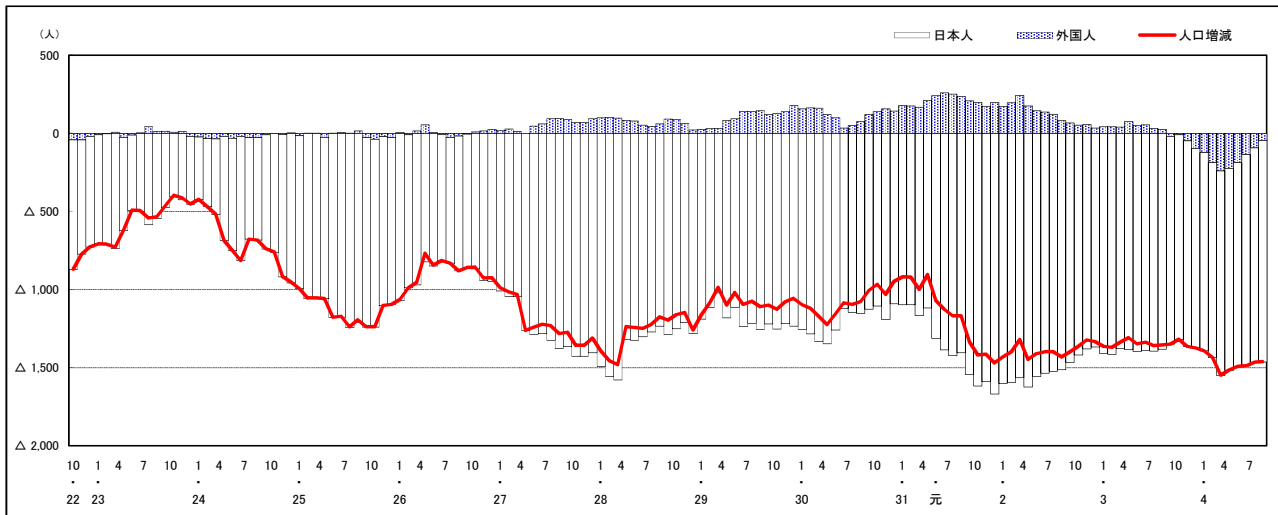

注) 国勢調査結果による推計人口の補正を行っており, 社会増減は人口増減から自然増減を差し引いて算出している。

市区町別 推計人口の推移 (平成22年10月1日～)

安芸区

H22国勢調査時の人口	R4.8.1現在の人口	H22国勢調査後の増減数	H22国勢調査後の増減率
78,789人	75,435人	△ 3,354人	△ 4.26%

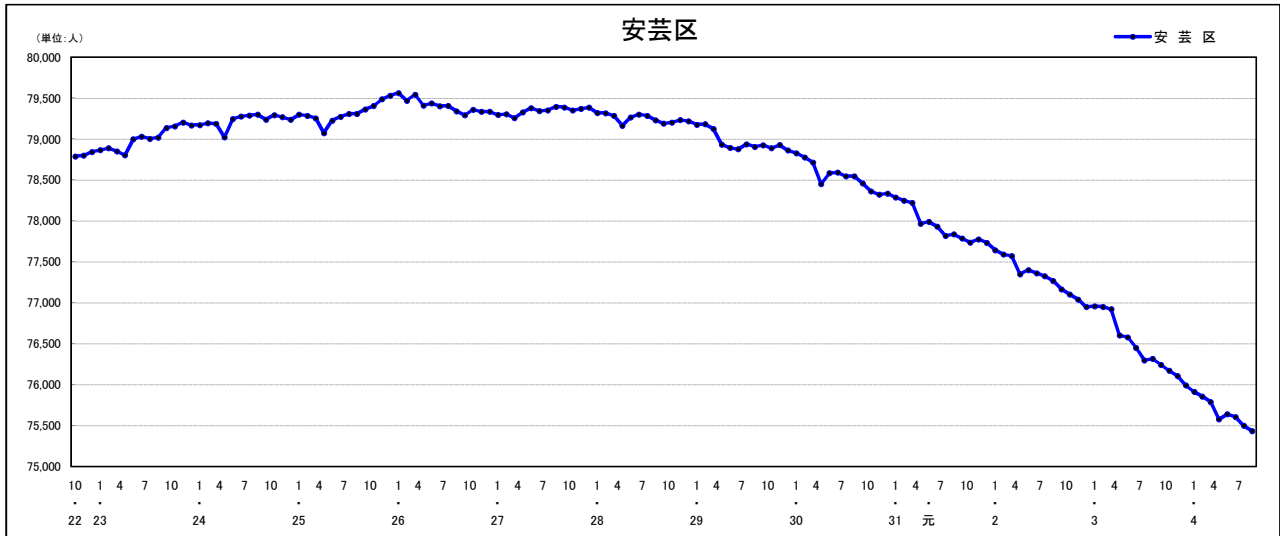

人口増減 (対前年同月差) の推移 [社会増減, 自然増減別] (平成22年10月～)

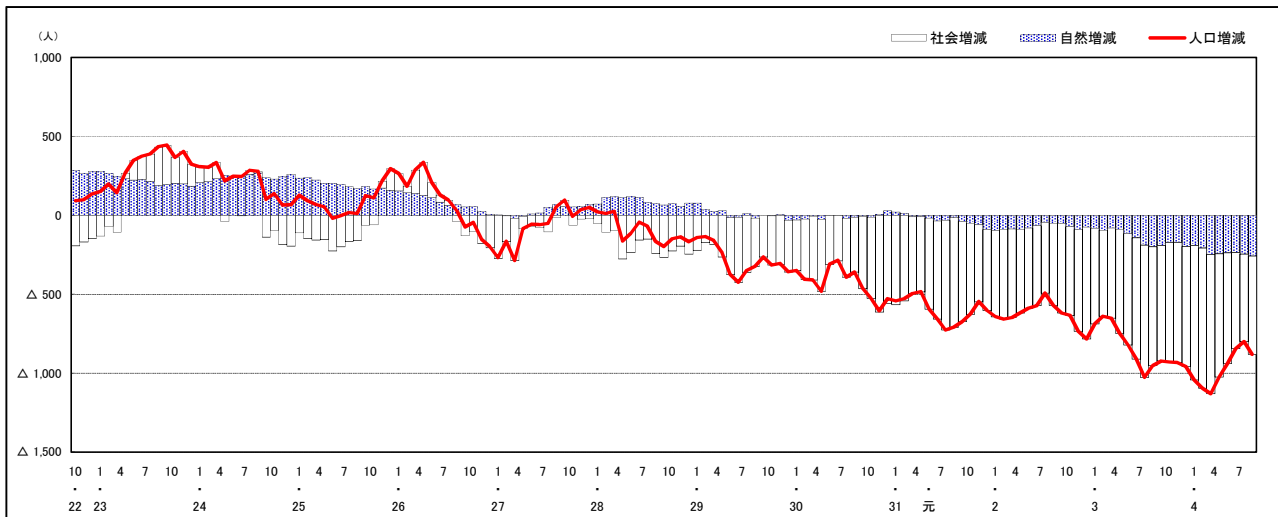

人口増減 (対前年同月差) の推移 [日本人, 外国人別] (平成22年10月～)

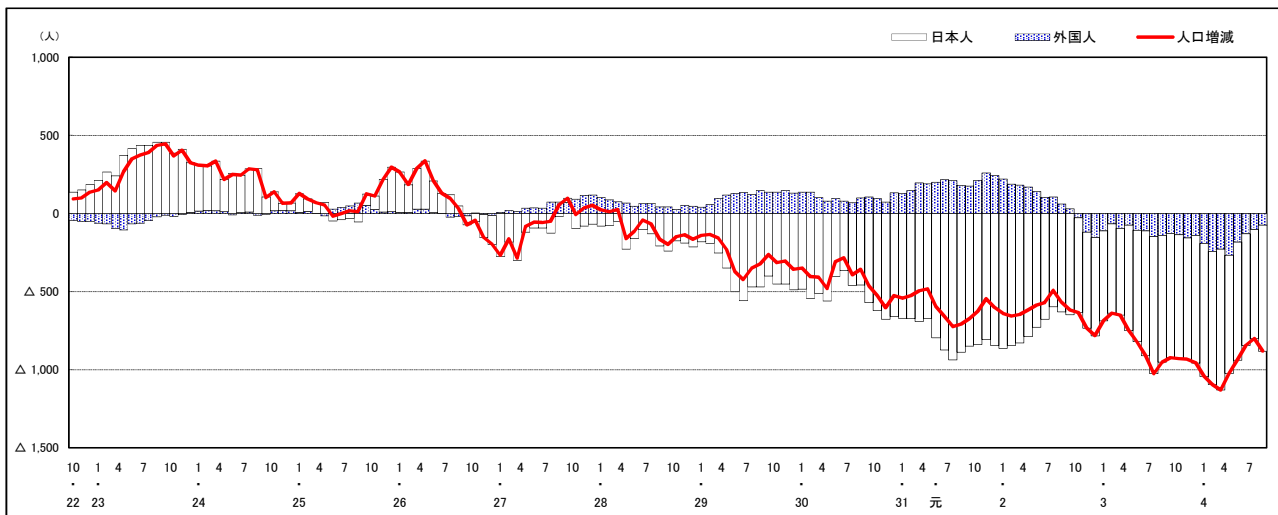

注) 国勢調査結果による推計人口の補正を行っており, 社会増減は人口増減から自然増減を差し引いて算出している。

市区町別 推計人口の推移 (平成22年10月1日～)

佐伯区

H22国勢調査時の人口	R4.8.1現在の人口	H22国勢調査後の増減数	H22国勢調査後の増減率
135,280人	140,037人	4,757人	3.52%

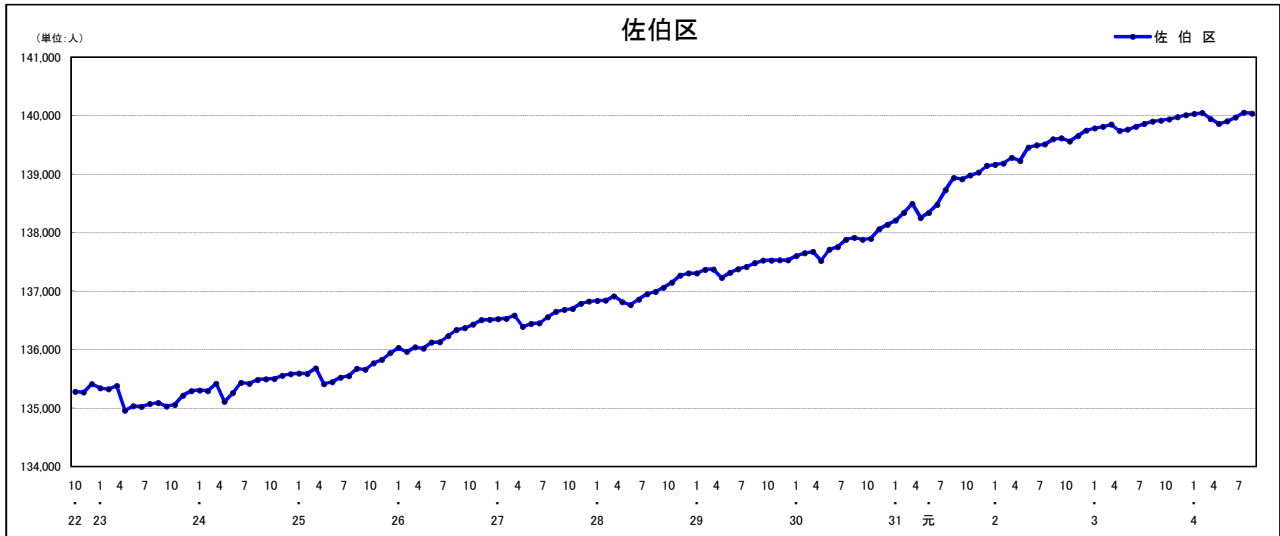

人口増減 (対前年同月差) の推移 [社会増減, 自然増減別] (平成22年10月～)

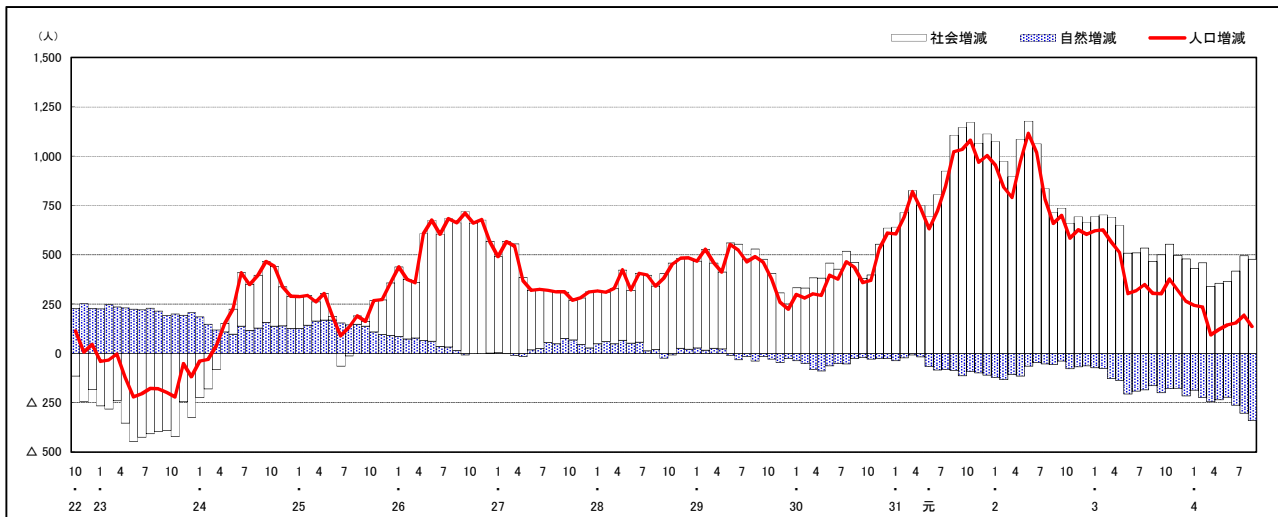

人口増減 (対前年同月差) の推移 [日本人, 外国人別] (平成22年10月～)

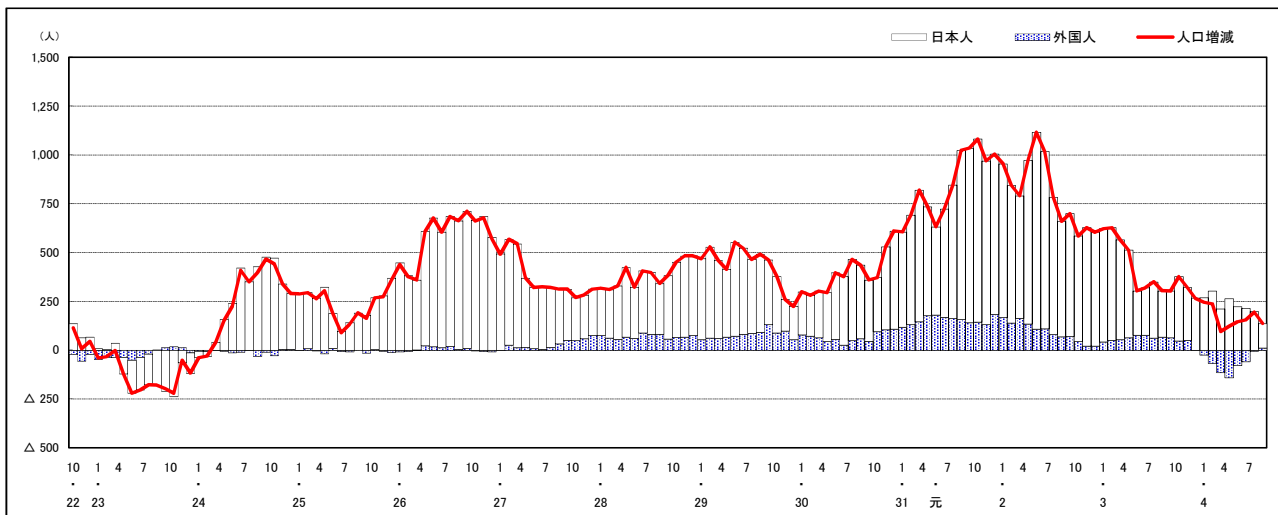

注) 国勢調査結果による推計人口の補正を行っており, 社会増減は人口増減から自然増減を差し引いて算出している。

市区町別 推計人口の推移 (平成22年10月1日～)

呉市

H22国勢調査時の人口	R4.8.1現在の人口	H22国勢調査後の増減数	H22国勢調査後の増減率
239,973人	206,536人	△ 33,437人	△13.93%

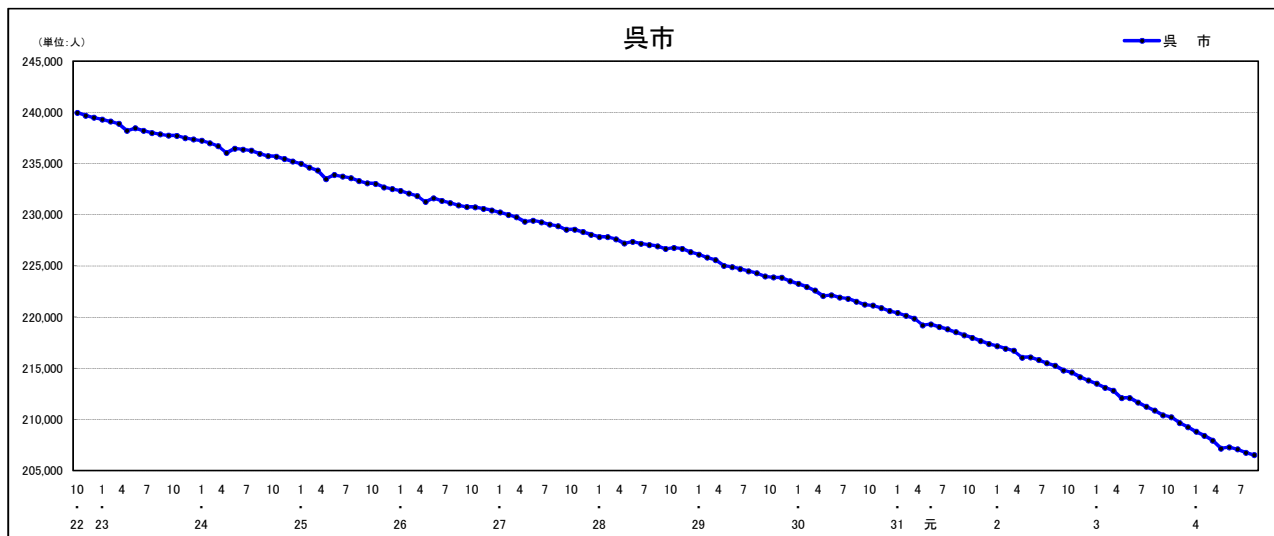

人口増減 (対前年同月差) の推移 [社会増減, 自然増減別] (平成22年10月～)

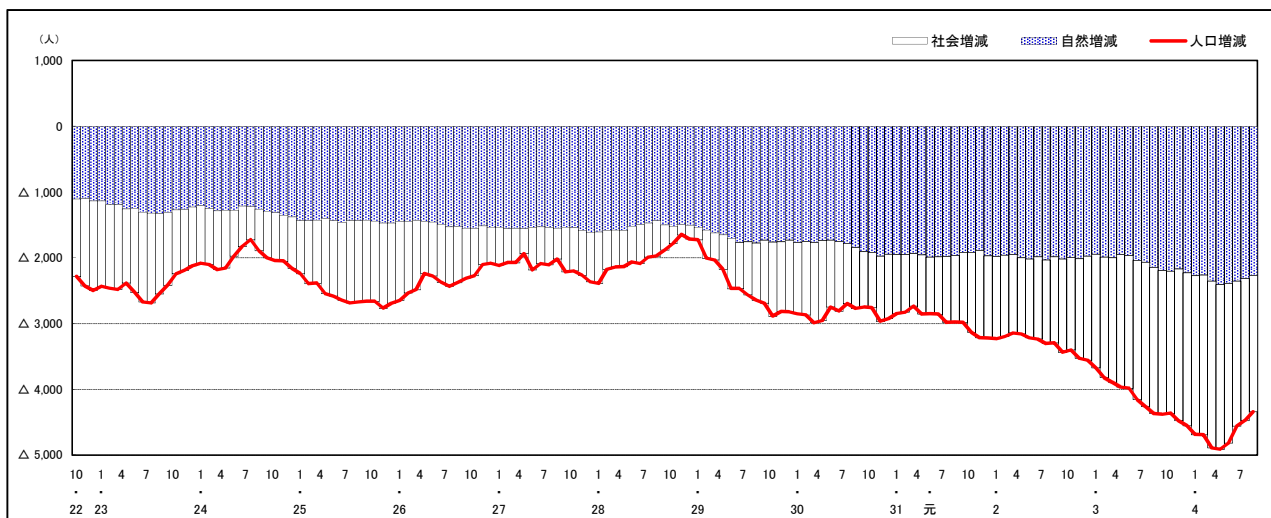

人口増減 (対前年同月差) の推移 [日本人, 外国人別] (平成22年10月～)

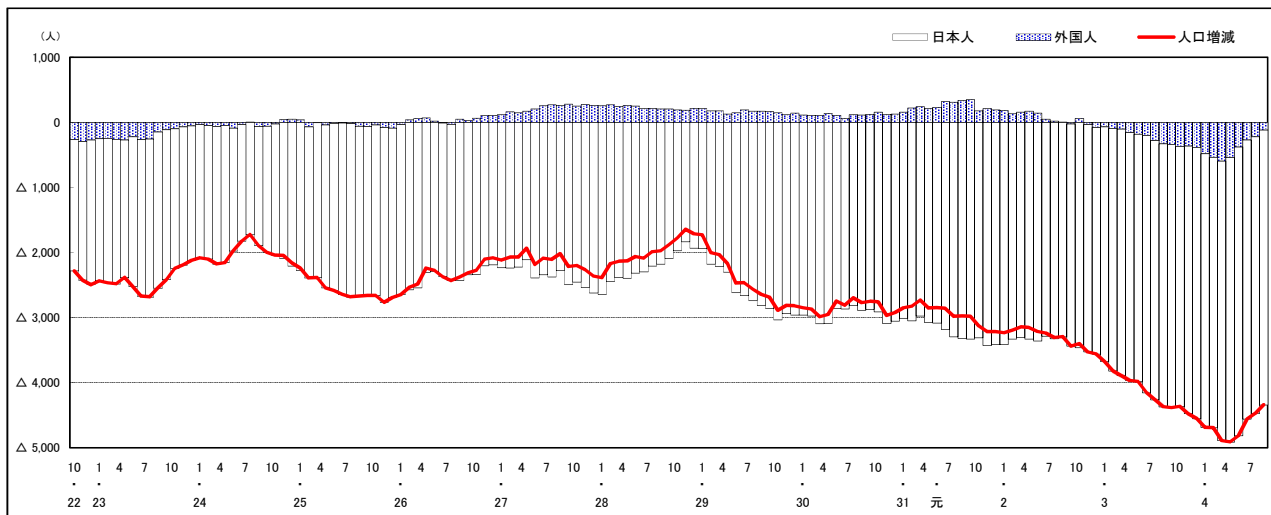

注) 国勢調査結果による推計人口の補正を行っており, 社会増減は人口増減から自然増減を差し引いて算出している。



## 市区町別 推計人口の推移 (平成22年10月1日～)

### 竹原市

H22国勢調査時の人口	R4.8.1現在の人口	H22国勢調査後の増減数	H22国勢調査後の増減率
28,644人	23,113人	△ 5,531人	△19.31%

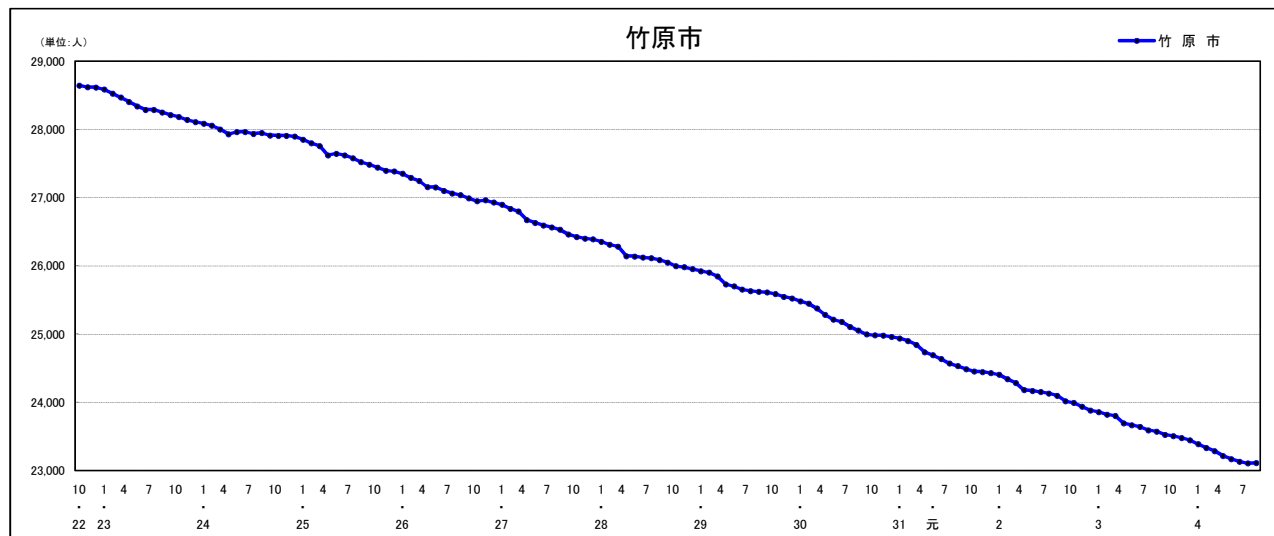

### 人口増減 (対前年同月差) の推移 [社会増減, 自然増減別] (平成22年10月～)

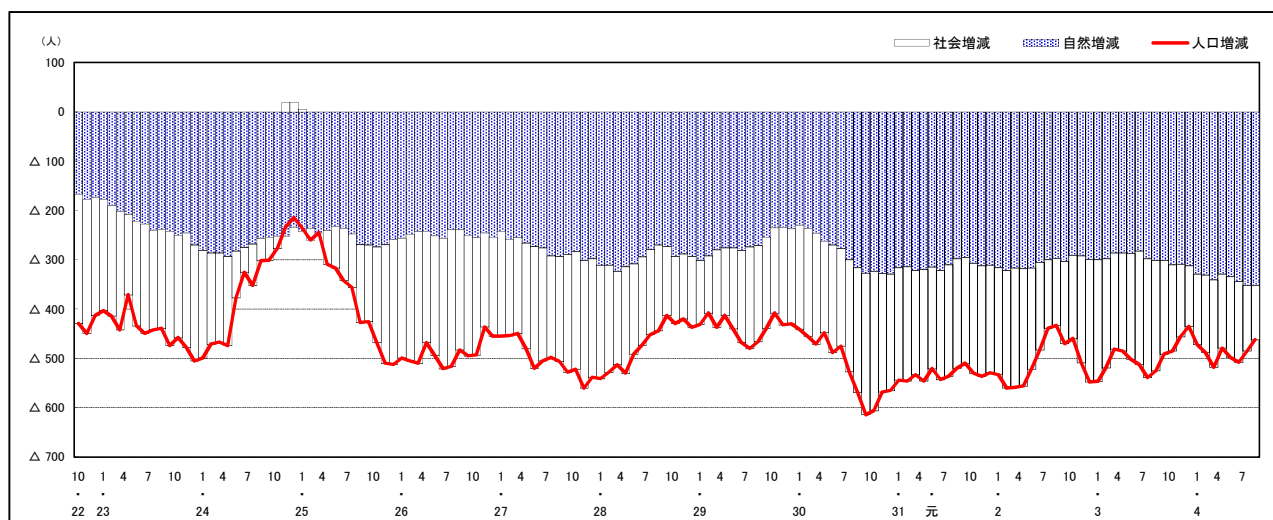

### 人口増減 (対前年同月差) の推移 [日本人, 外国人別] (平成22年10月～)

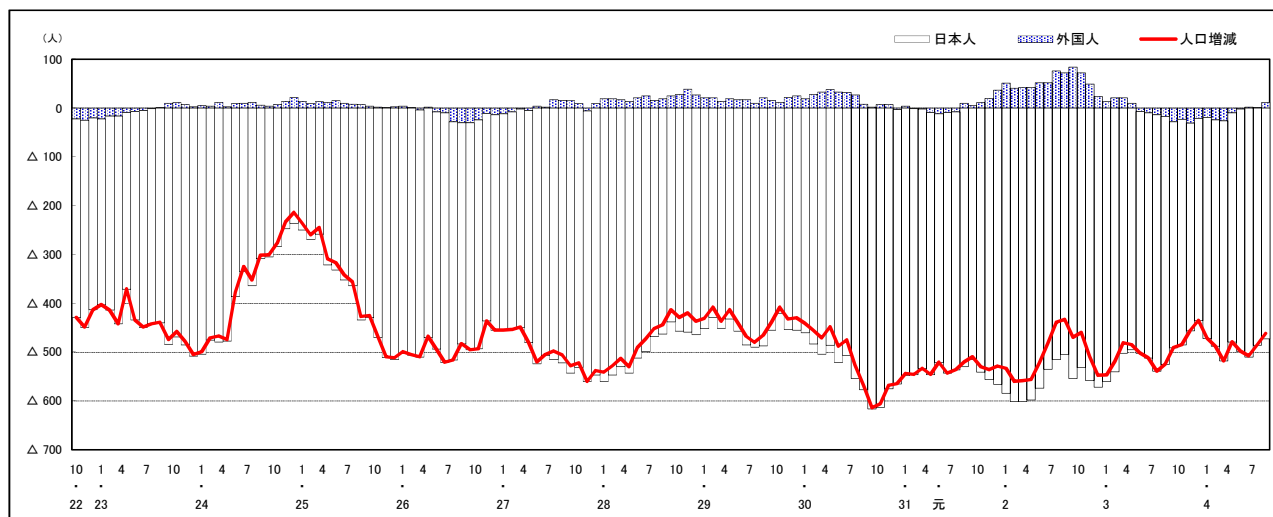

注) 国勢調査結果による推計人口の補正を行っており, 社会増減は人口増減から自然増減を差し引いて算出している。

市区町別 推計人口の推移 (平成22年10月1日～)

三原市

H22国勢調査時の人口	R4.8.1現在の人口	H22国勢調査後の増減数	H22国勢調査後の増減率
100,509人	87,808人	△ 12,701人	△12.64%

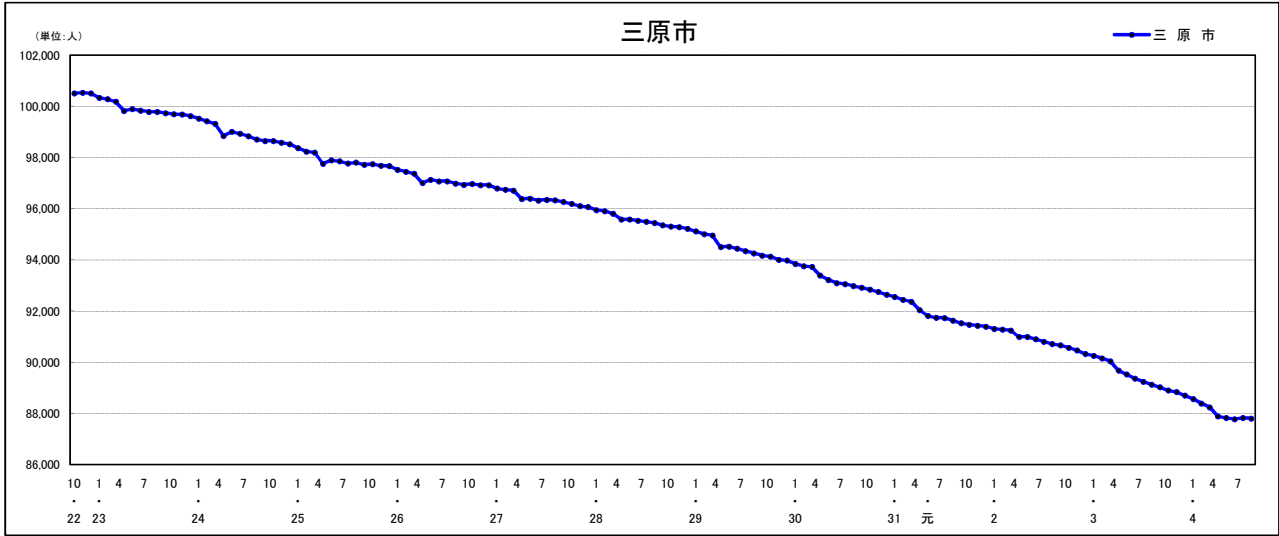

人口増減 (対前年同月差) の推移 [社会増減, 自然増減別] (平成22年10月～)

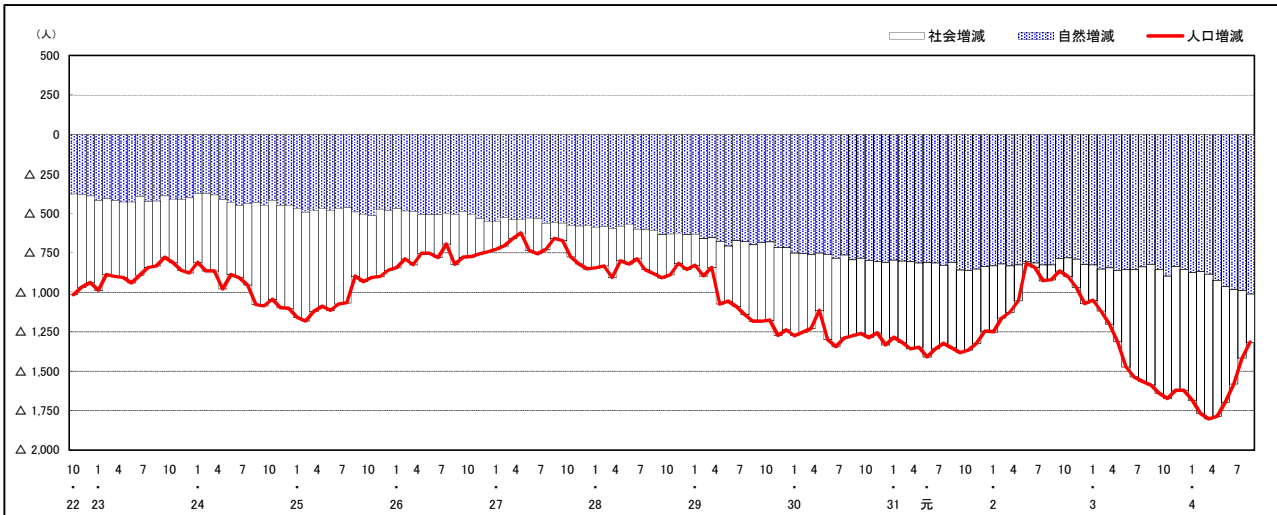

人口増減 (対前年同月差) の推移 [日本人, 外国人別] (平成22年10月～)

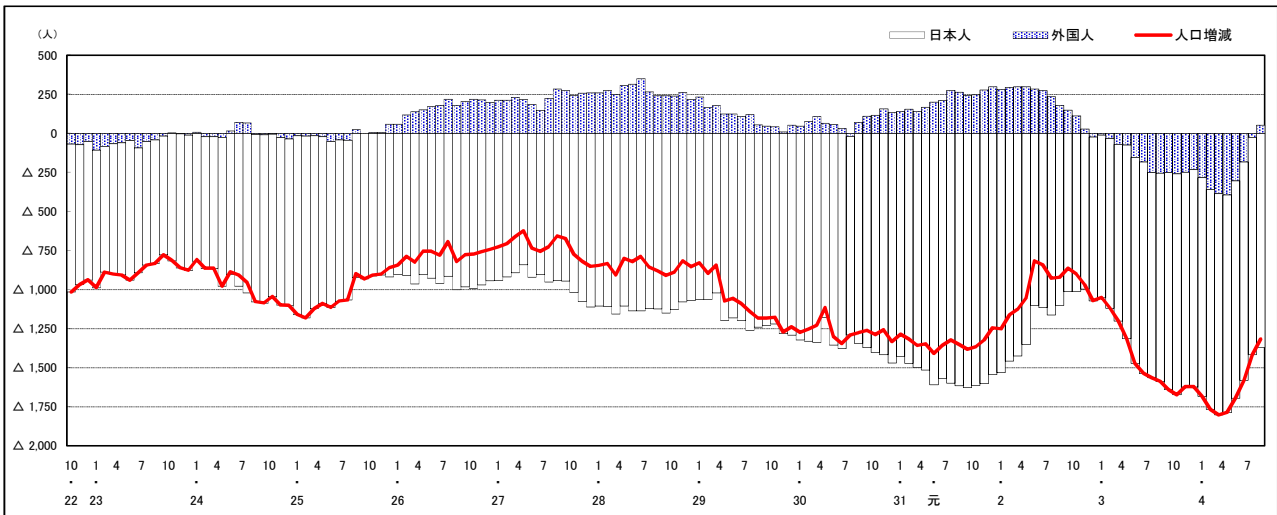

注) 国勢調査結果による推計人口の補正を行っており, 社会増減は人口増減から自然増減を差し引いて算出している。

市区町別 推計人口の推移 (平成22年10月1日～)

尾道市

H22国勢調査時の人口	R4.8.1現在の人口	H22国勢調査後の増減数	H22国勢調査後の増減率
145,202人	127,235人	△ 17,967人	△12.37%

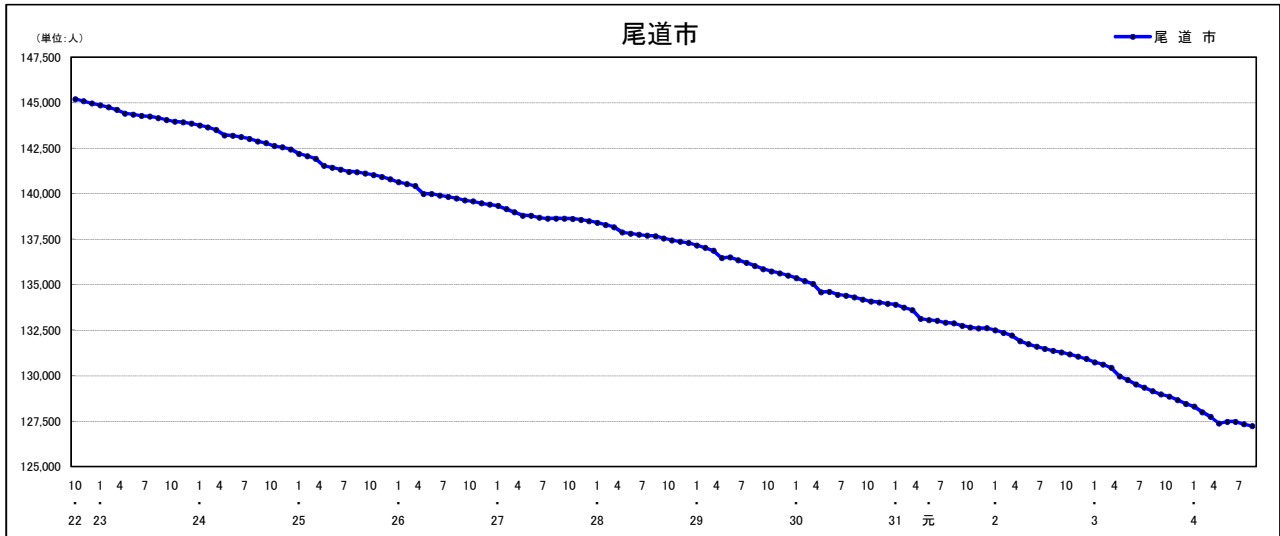

人口増減 (対前年同月差) の推移 [社会増減, 自然増減別] (平成22年10月～)

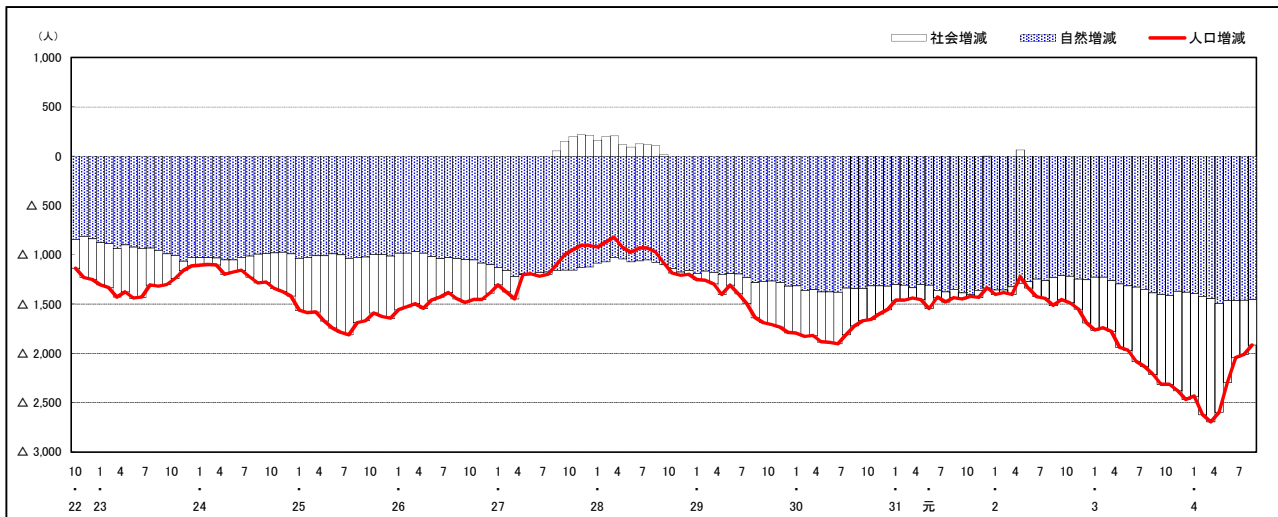

人口増減 (対前年同月差) の推移 [日本人, 外国人別] (平成22年10月～)

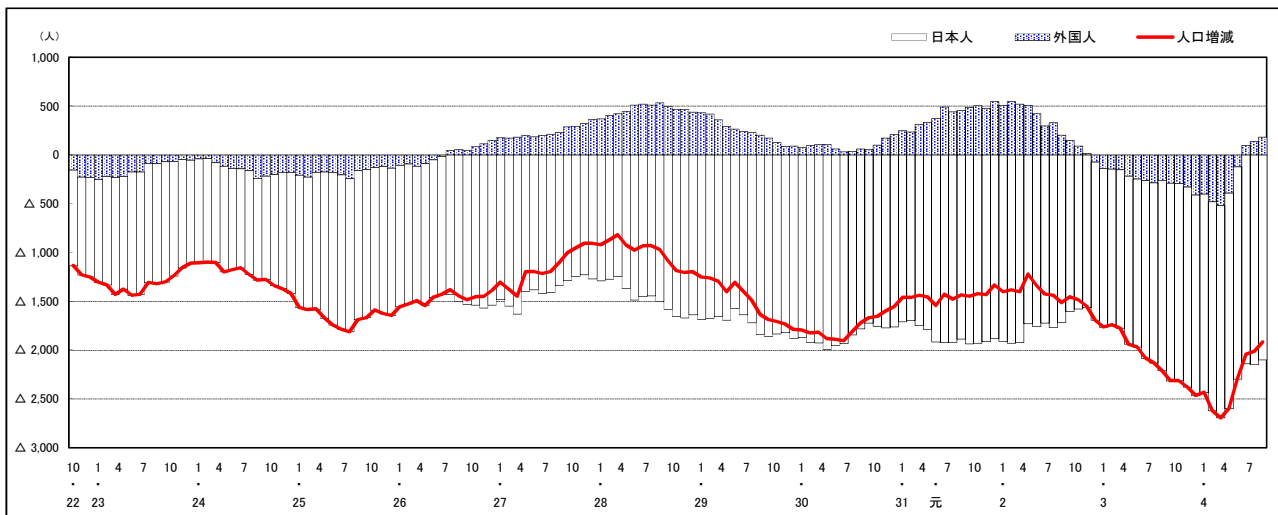

注) 国勢調査結果による推計人口の補正を行っており, 社会増減は人口増減から自然増減を差し引いて算出している。

市区町別 推計人口の推移 (平成22年10月1日～)

福山市

H22国勢調査時の人口	R4.8.1現在の人口	H22国勢調査後の増減数	H22国勢調査後の増減率
461,357人	455,786人	△ 5,571人	△ 1.21%

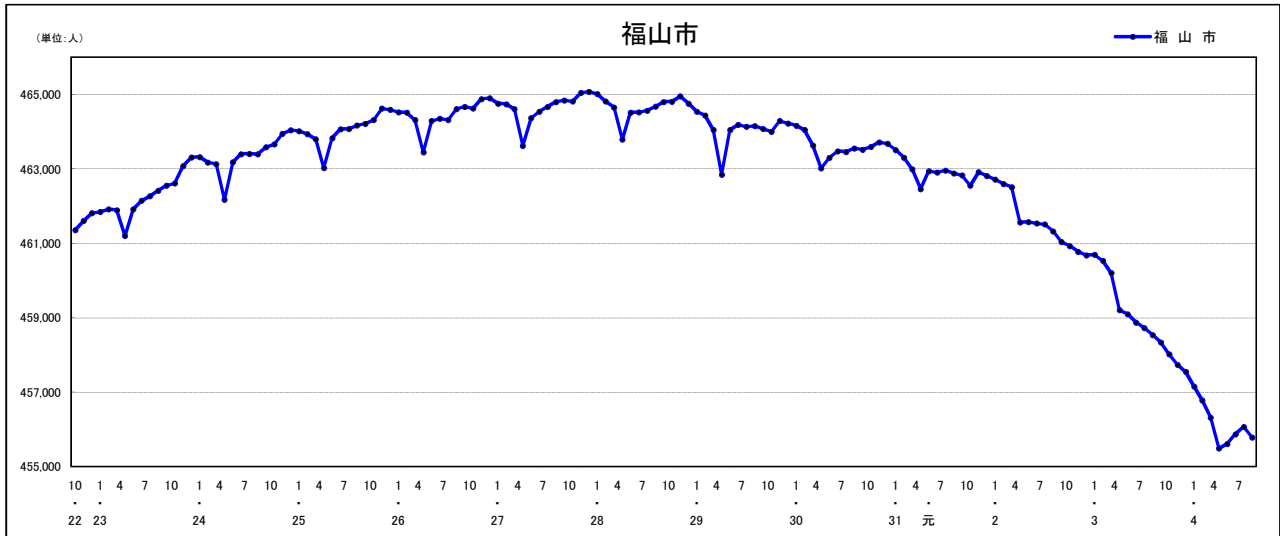

人口増減 (対前年同月差) の推移 [社会増減, 自然増減別] (平成22年10月～)

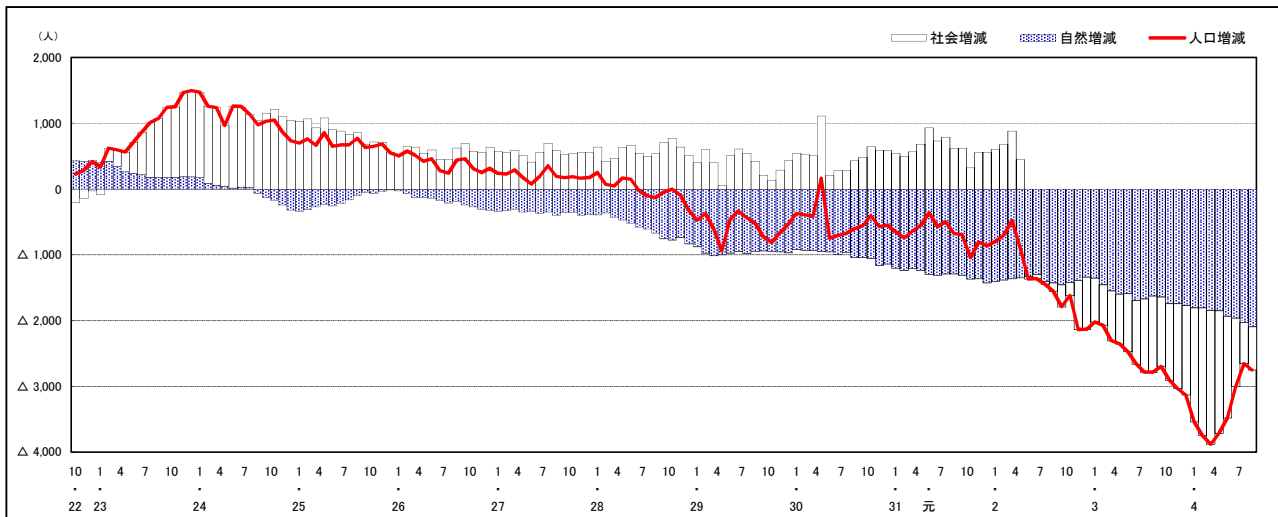

人口増減 (対前年同月差) の推移 [日本人, 外国人別] (平成22年10月～)

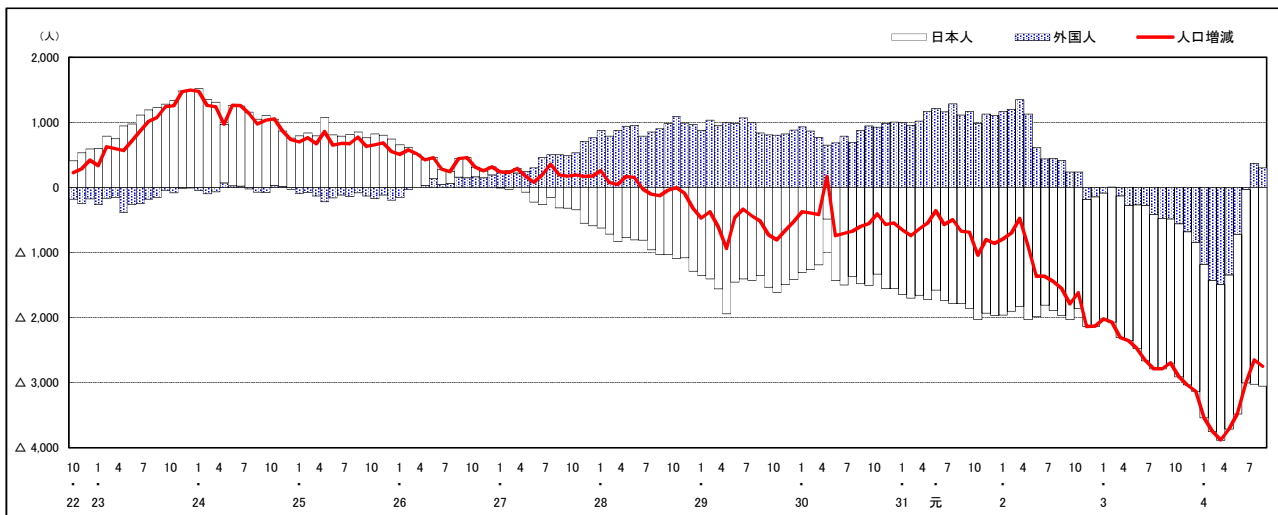

注) 国勢調査結果による推計人口の補正を行っており, 社会増減は人口増減から自然増減を差し引いて算出している。

市区町別 推計人口の推移 (平成22年10月1日～)

府中市

H22国勢調査時の人口	R4.8.1現在の人口	H22国勢調査後の増減数	H22国勢調査後の増減率
42,563人	36,243人	△ 6,320人	△14.85%

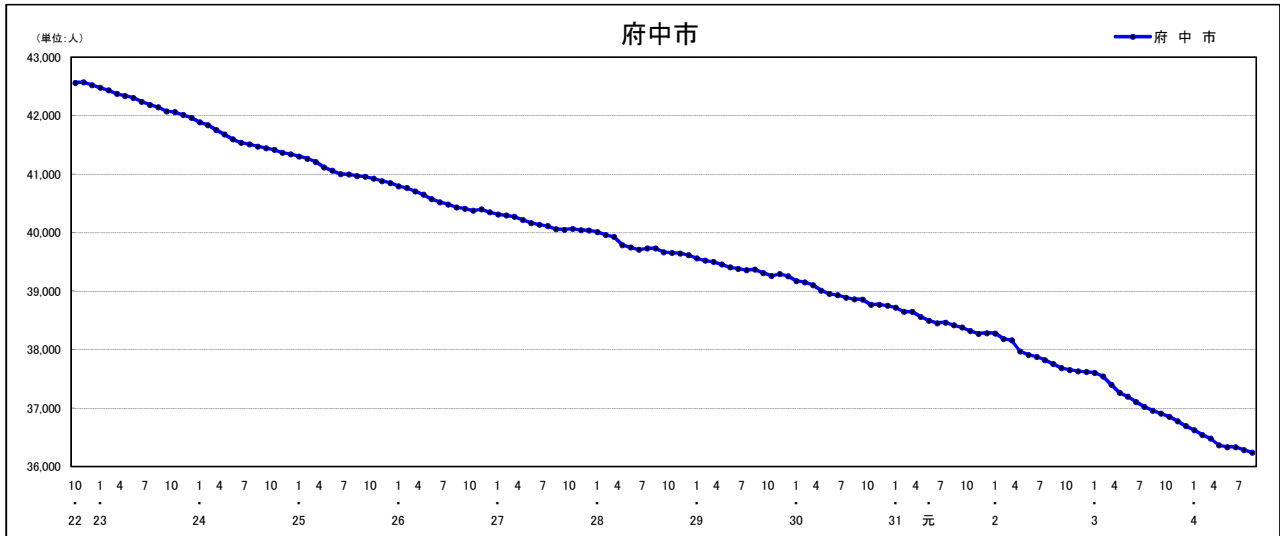

人口増減 (対前年同月差) の推移 [社会増減, 自然増減別] (平成22年10月～)

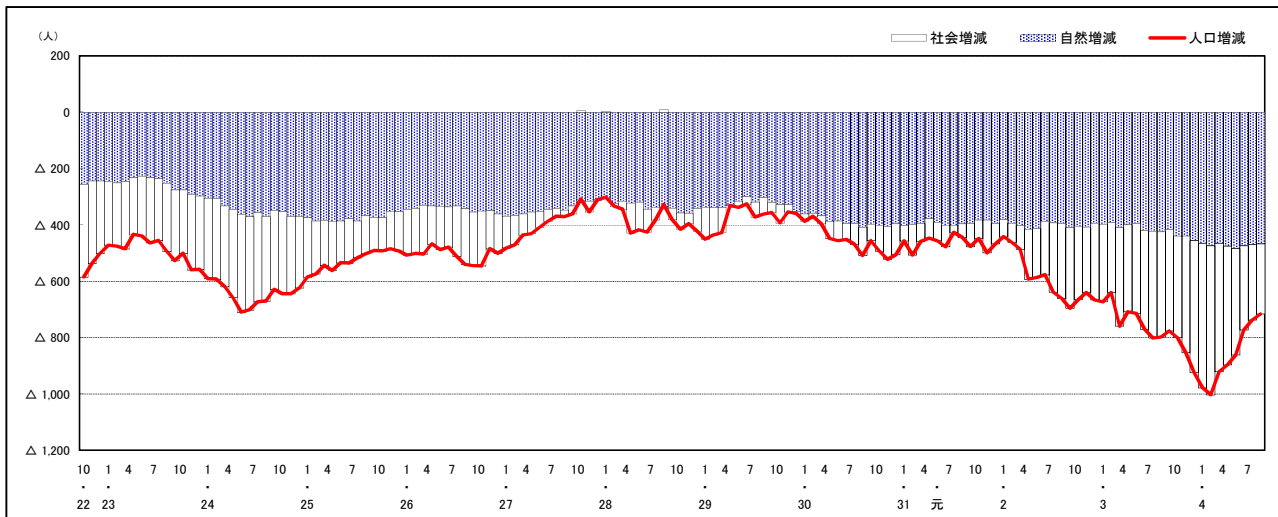

人口増減 (対前年同月差) の推移 [日本人, 外国人別] (平成22年10月～)

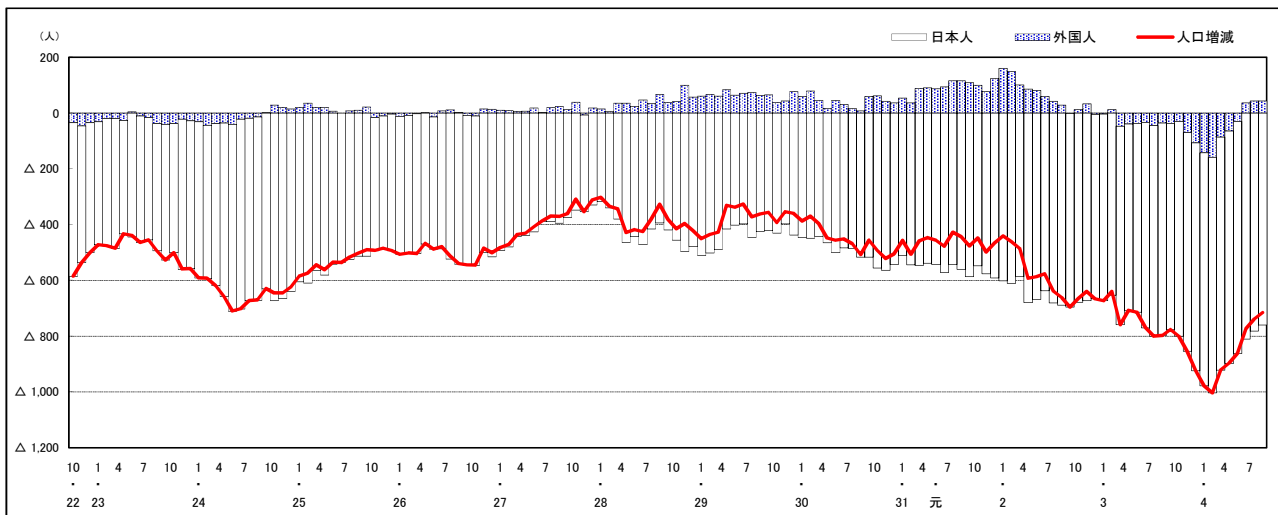

注) 国勢調査結果による推計人口の補正を行っており, 社会増減は人口増減から自然増減を差し引いて算出している。

市区町別 推計人口の推移 (平成22年10月1日～)

三次市

H22国勢調査時の人口	R4.8.1現在の人口	H22国勢調査後の増減数	H22国勢調査後の増減率
56,605人	49,163人	△ 7,442人	△13.15%

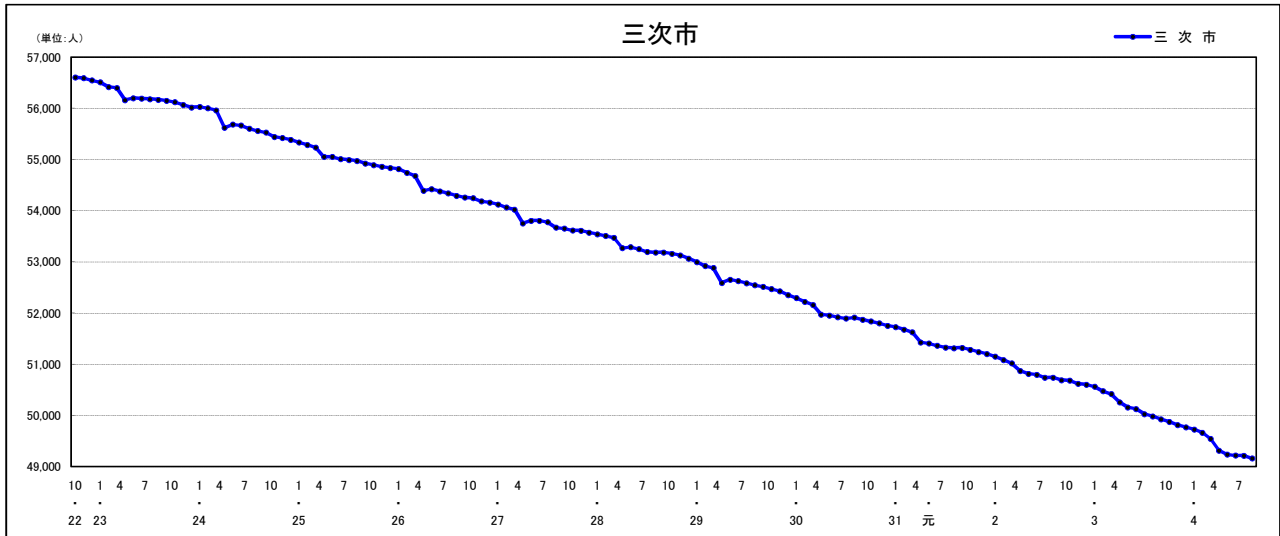

人口増減 (対前年同月差) の推移 [社会増減, 自然増減別] (平成22年10月～)

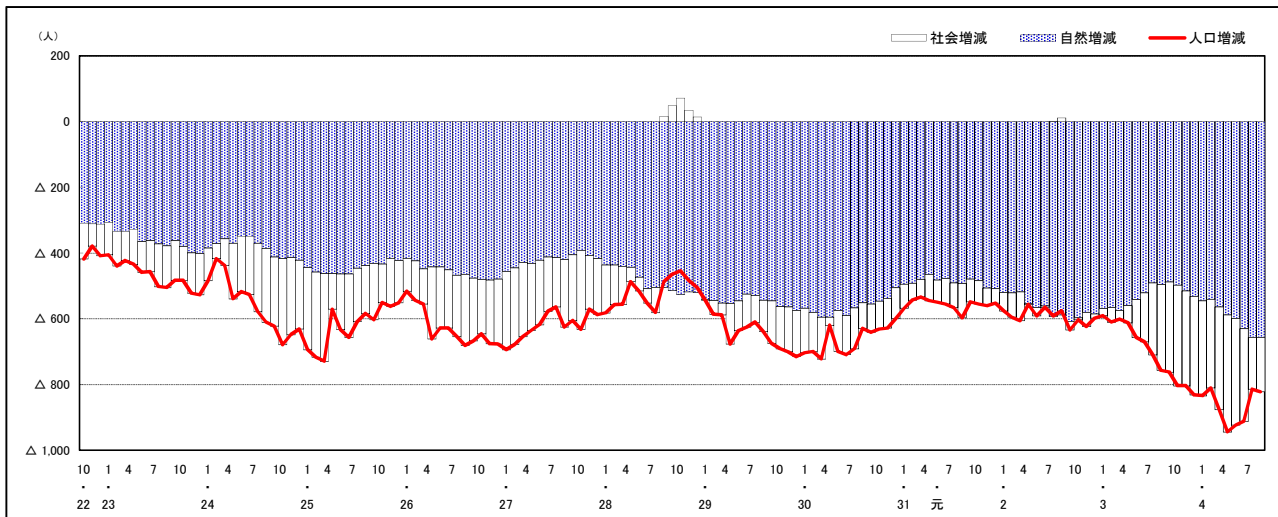

人口増減 (対前年同月差) の推移 [日本人, 外国人別] (平成22年10月～)

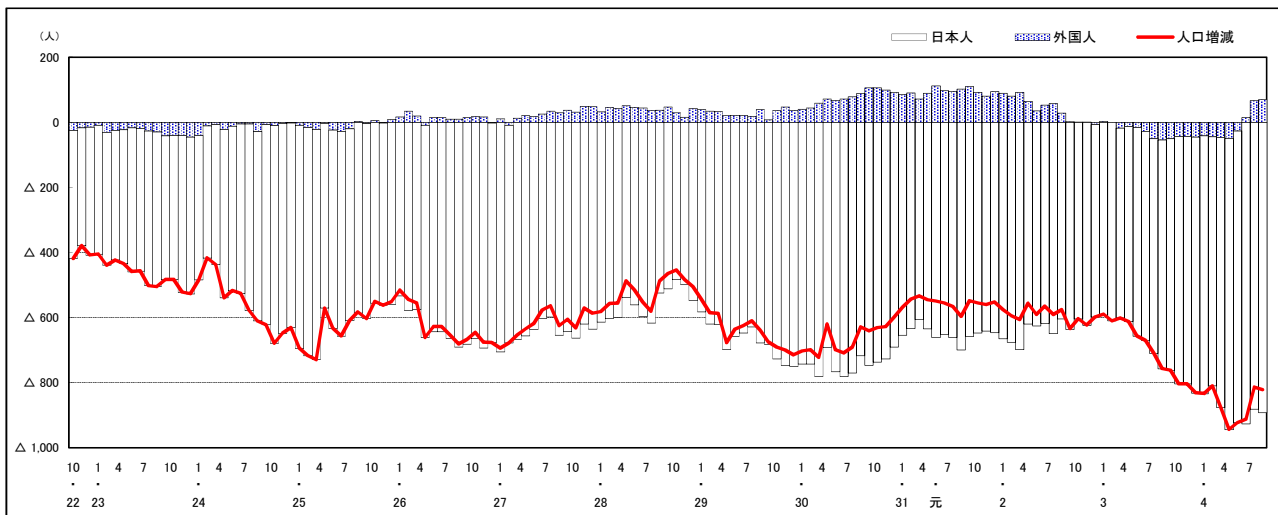

注) 国勢調査結果による推計人口の補正を行っており, 社会増減は人口増減から自然増減を差し引いて算出している。

市区町別 推計人口の推移 (平成22年10月1日～)

庄原市

H22国勢調査時の人口	R4.8.1現在の人口	H22国勢調査後の増減数	H22国勢調査後の増減率
40,244人	32,292人	△ 7,952人	△19.76%

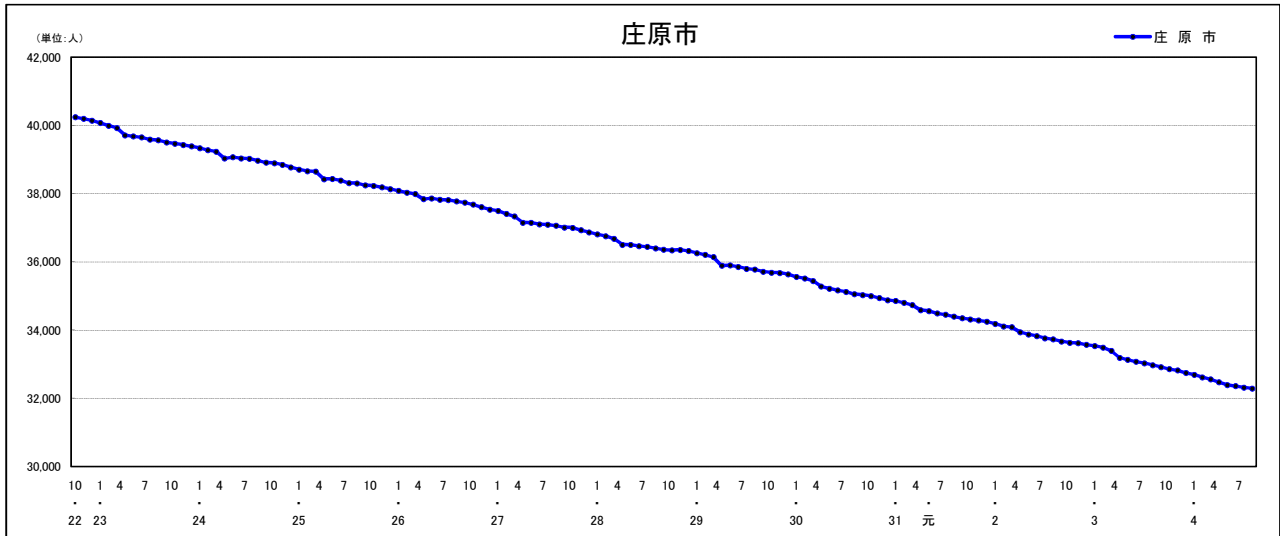

人口増減 (対前年同月差) の推移 [社会増減, 自然増減別] (平成22年10月～)

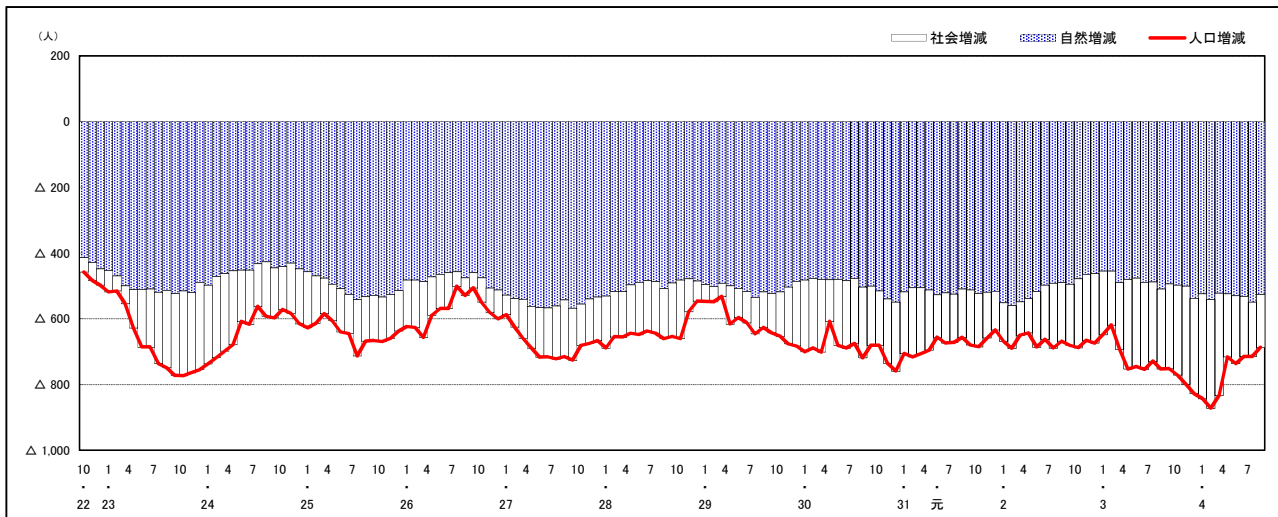

人口増減 (対前年同月差) の推移 [日本人, 外国人別] (平成22年10月～)

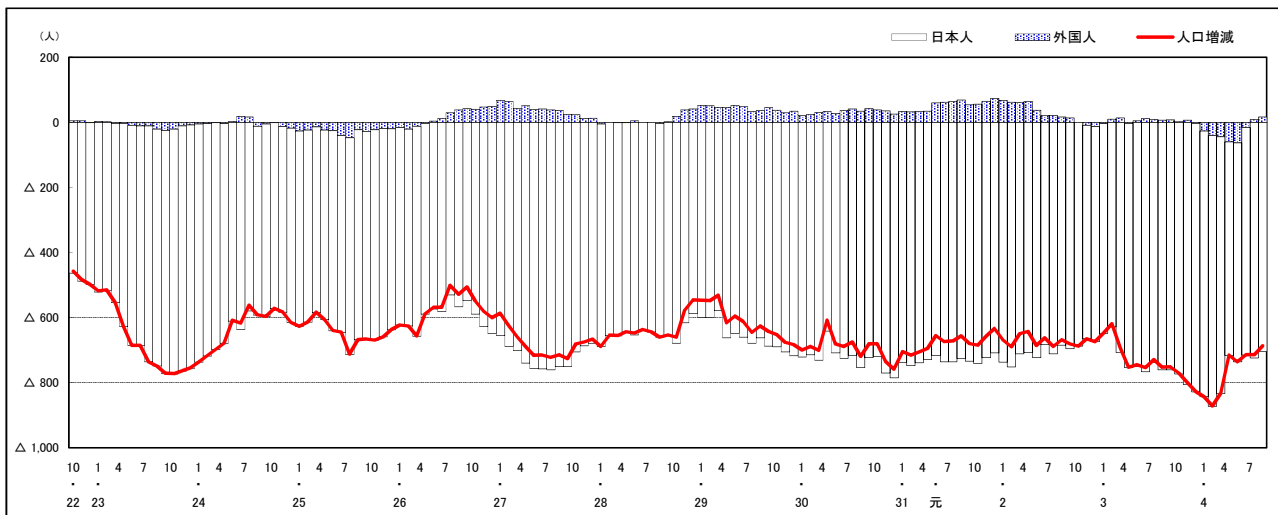

注) 国勢調査結果による推計人口の補正を行っており, 社会増減は人口増減から自然増減を差し引いて算出している。

市区町別 推計人口の推移 (平成22年10月1日～)

大竹市

H22国勢調査時の人口	R4.8.1現在の人口	H22国勢調査後の増減数	H22国勢調査後の増減率
28,836人	25,854人	△ 2,982人	△10.34%

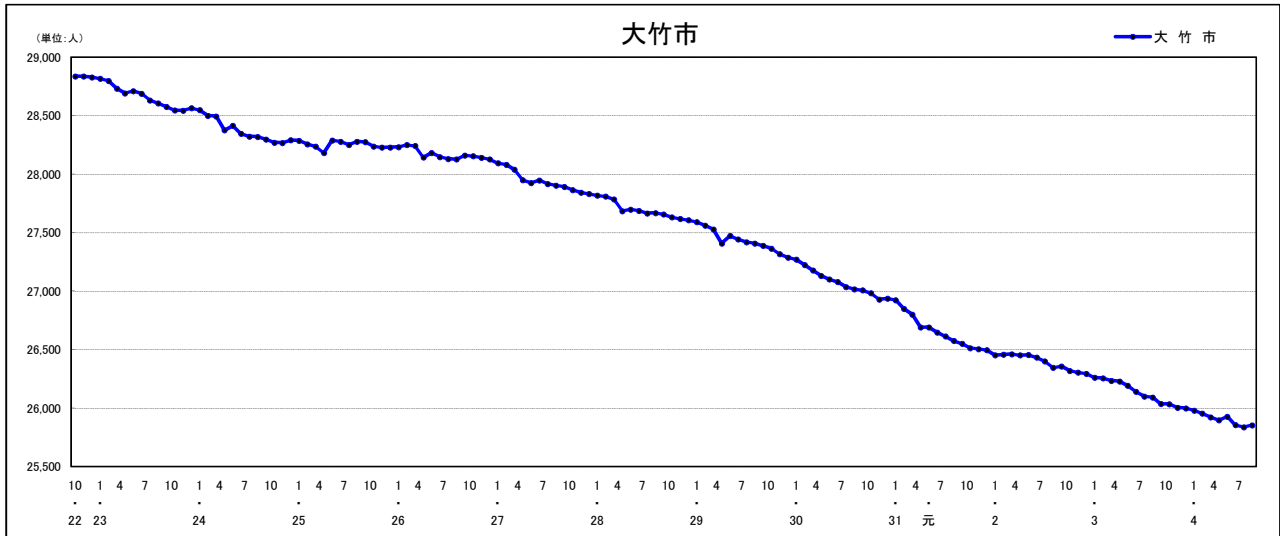

人口増減 (対前年同月差) の推移 [社会増減, 自然増減別] (平成22年10月～)

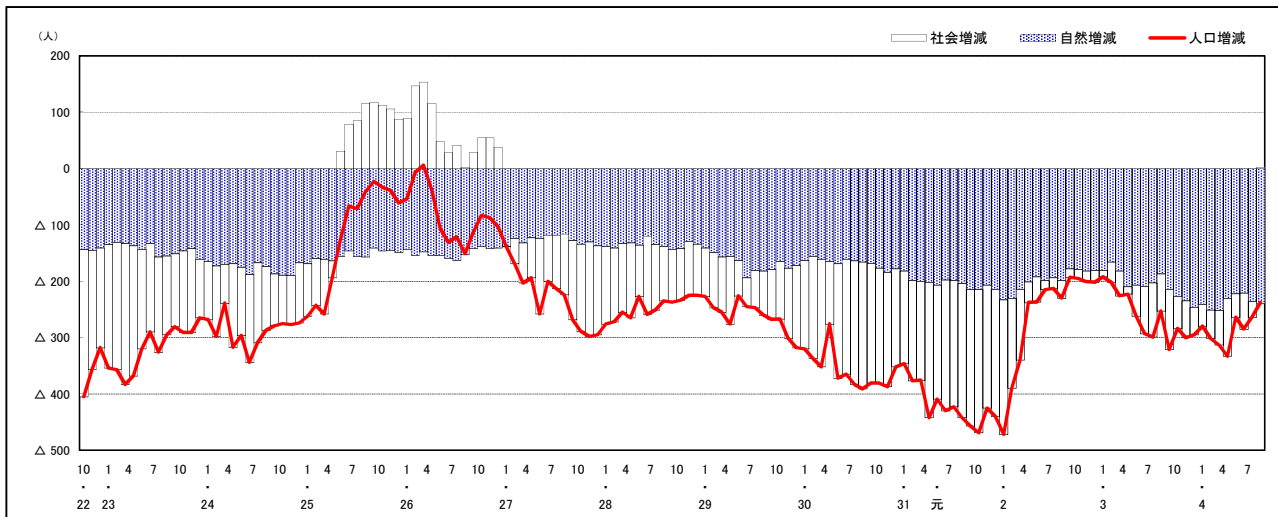

人口増減 (対前年同月差) の推移 [日本人, 外国人別] (平成22年10月～)

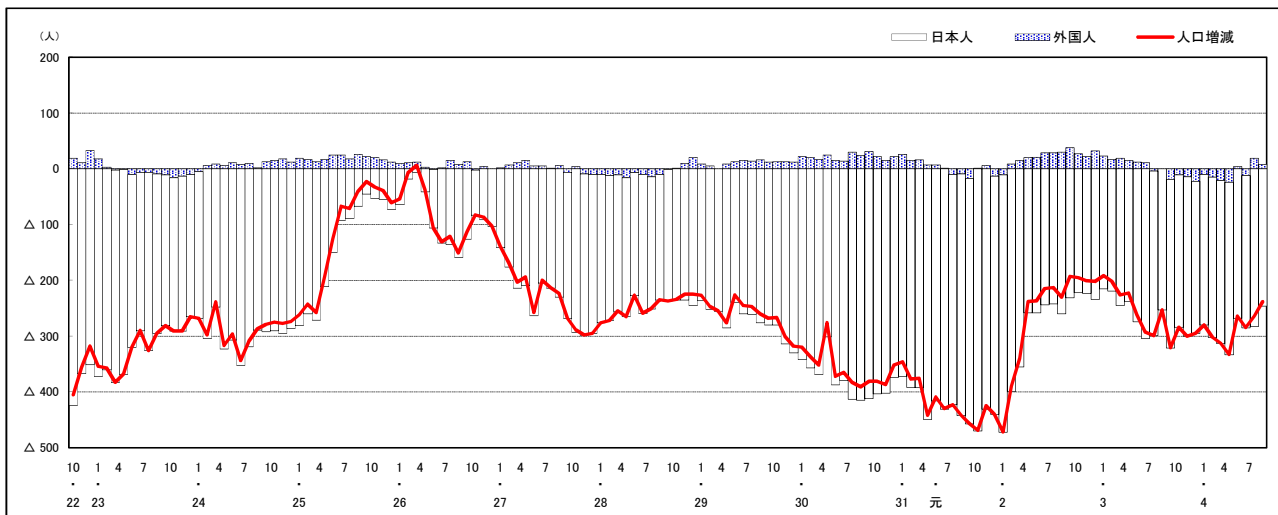

注) 国勢調査結果による推計人口の補正を行っており, 社会増減は人口増減から自然増減を差し引いて算出している。



市区町別 推計人口の推移 (平成22年10月1日～)

東広島市

H22国勢調査時の人口	R4.8.1現在の人口	H22国勢調査後の増減数	H22国勢調査後の増減率
190,135人	197,496人	7,361人	3.87%



人口増減 (対前年同月差) の推移 [社会増減, 自然増減別] (平成22年10月～)

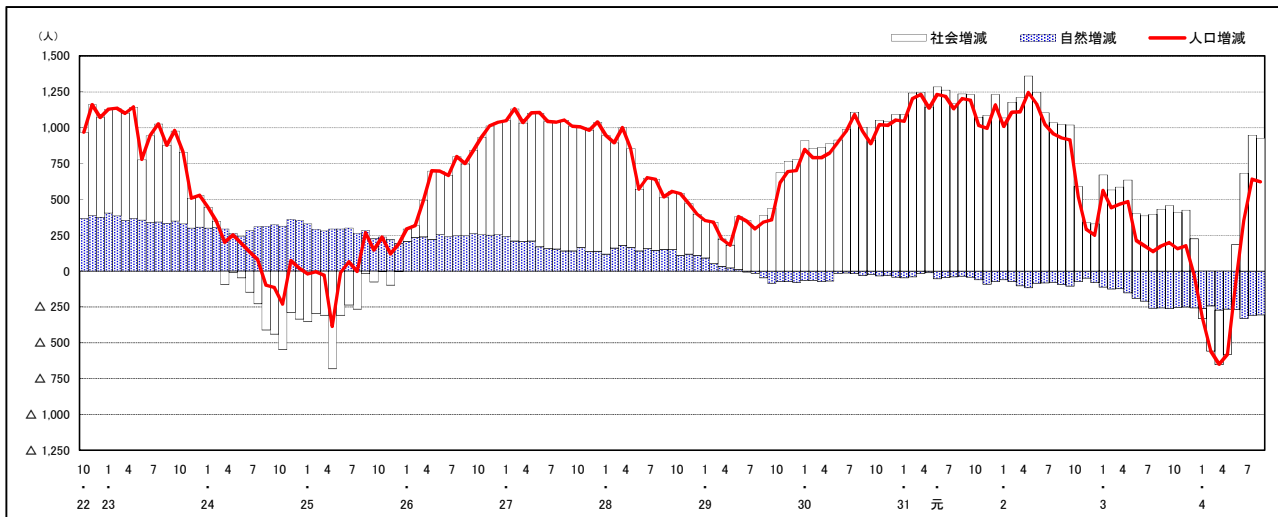

人口増減 (対前年同月差) の推移 [日本人, 外国人別] (平成22年10月～)

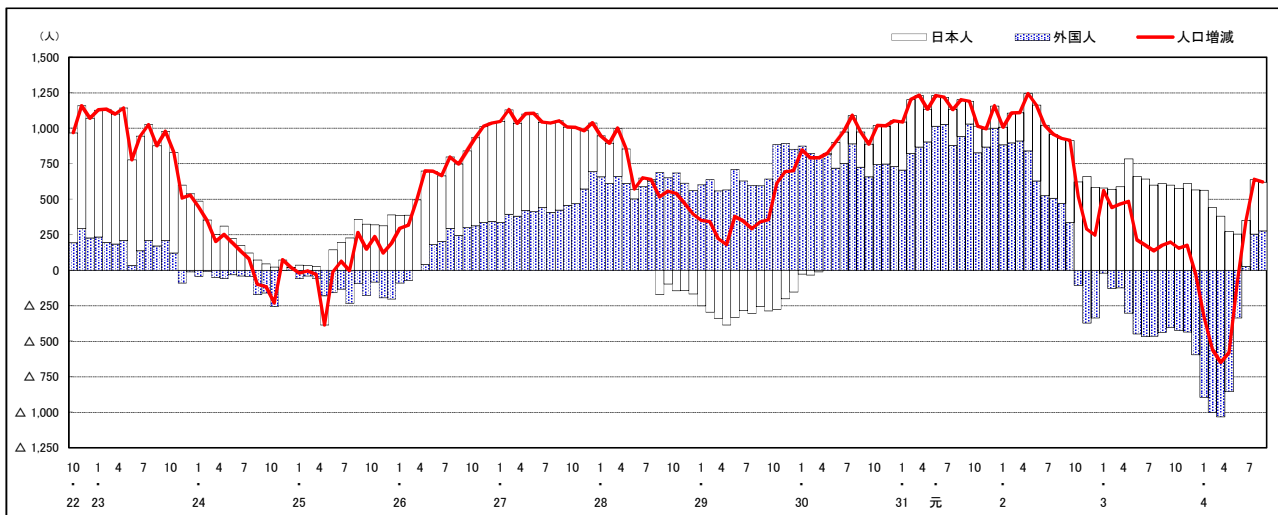

注) 国勢調査結果による推計人口の補正を行っており, 社会増減は人口増減から自然増減を差し引いて算出している。

市区町別 推計人口の推移 (平成22年10月1日～)

廿日市市

H22国勢調査時の人口	R4.8.1現在の人口	H22国勢調査後の増減数	H22国勢調査後の増減率
114,038人	113,445人	△ 593人	△0.52%



人口増減 (対前年同月差) の推移 [社会増減, 自然増減別] (平成22年10月～)

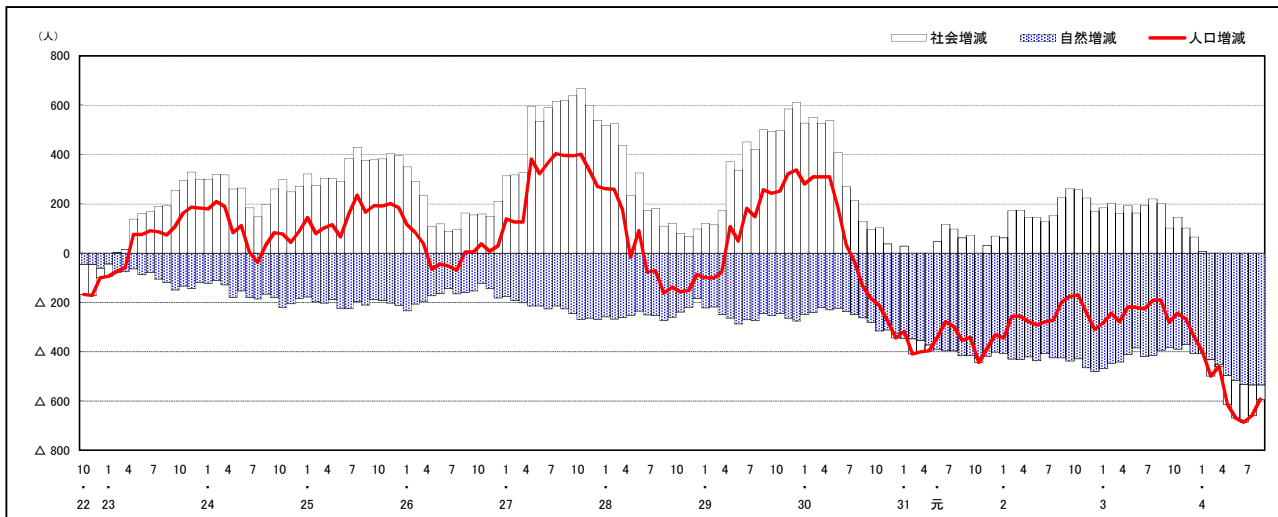

人口増減 (対前年同月差) の推移 [日本人, 外国人別] (平成22年10月～)

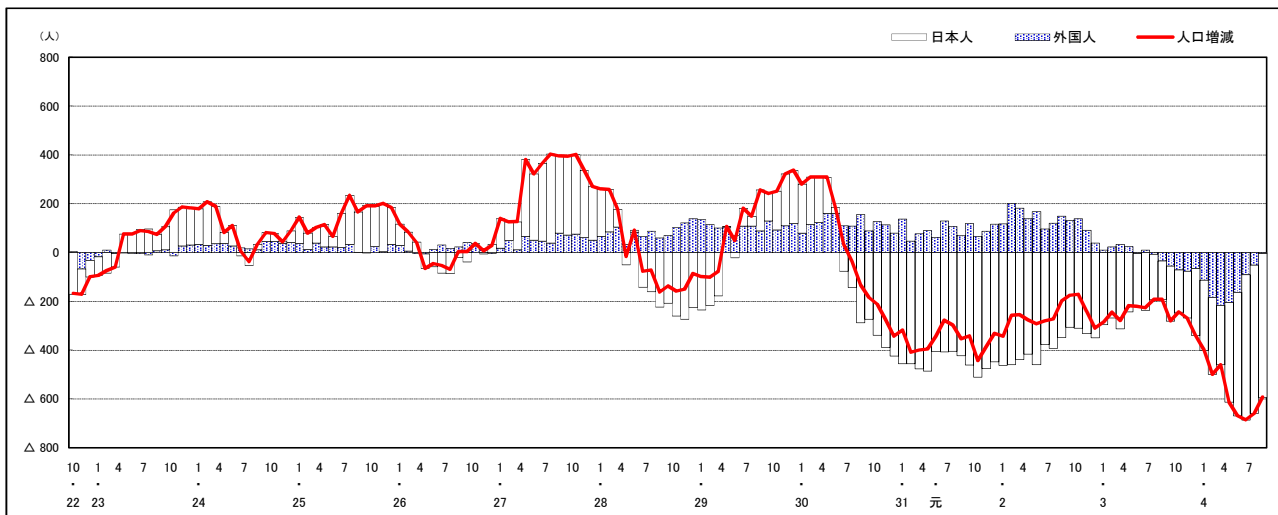

注) 国勢調査結果による推計人口の補正を行っており, 社会増減は人口増減から自然増減を差し引いて算出している。

市区町別 推計人口の推移 (平成22年10月1日～)

安芸高田市

H22国勢調査時の人口	R4.8.1現在の人口	H22国勢調査後の増減数	H22国勢調査後の増減率
31,487人	25,558人	△ 5,929人	△18.83%

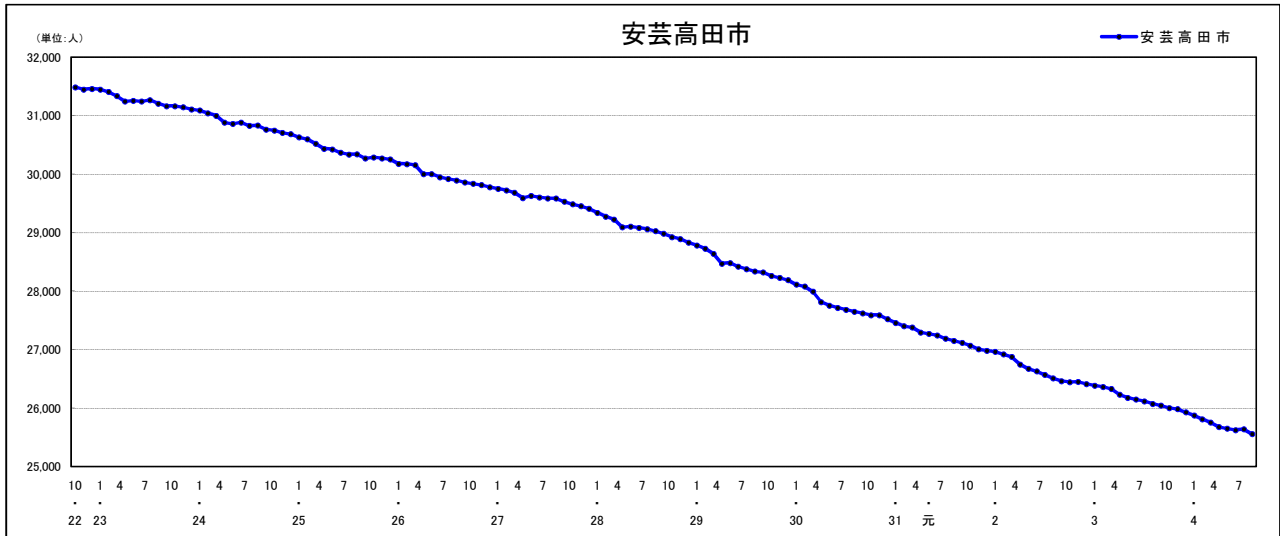

人口増減 (対前年同月差) の推移 [社会増減, 自然増減別] (平成22年10月～)

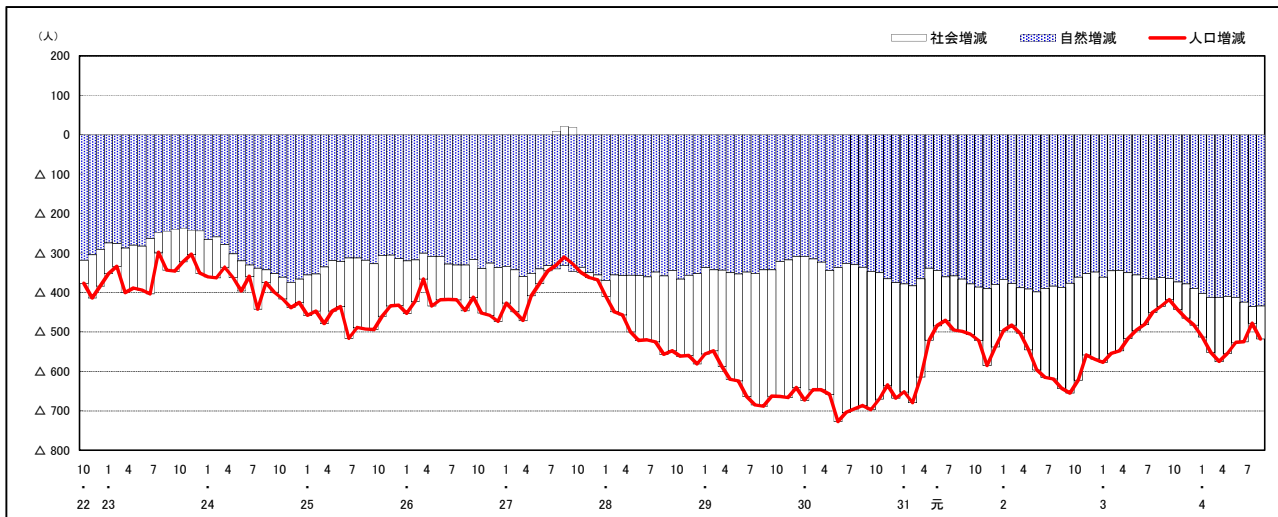

人口増減 (対前年同月差) の推移 [日本人, 外国人別] (平成22年10月～)

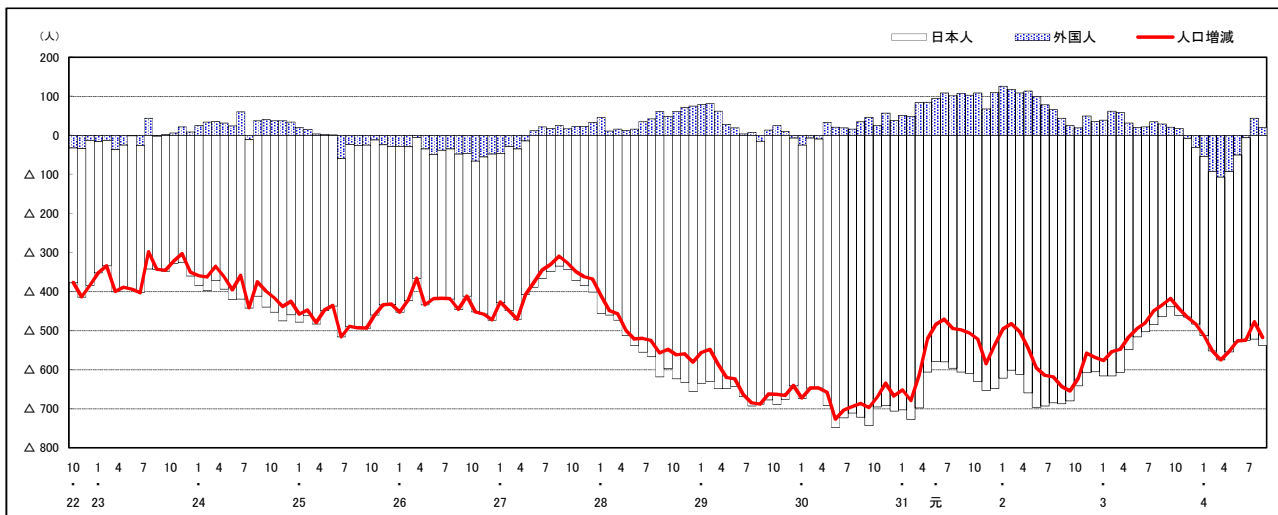

注) 国勢調査結果による推計人口の補正を行っており, 社会増減は人口増減から自然増減を差し引いて算出している。

## 市区町別 推計人口の推移 (平成22年10月1日～)

### 江田島市

H22国勢調査時の人口	R4.8.1現在の人口	H22国勢調査後の増減数	H22国勢調査後の増減率
27,031人	20,954人	△ 6,077人	△22.48%



### 人口増減 (対前年同月差) の推移 [社会増減, 自然増減別] (平成22年10月～)

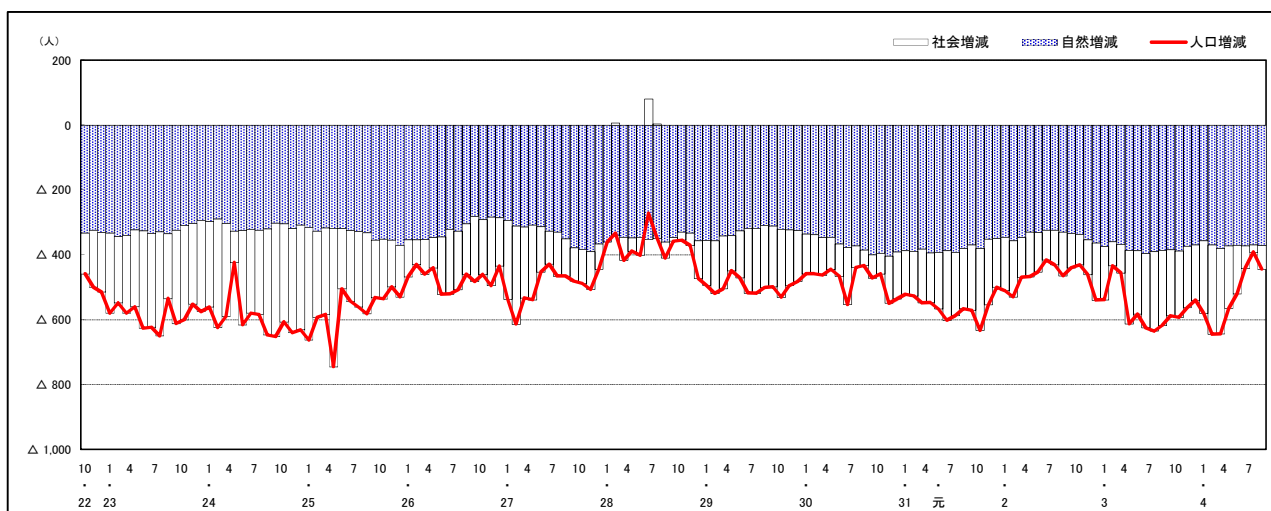

### 人口増減 (対前年同月差) の推移 [日本人, 外国人別] (平成22年10月～)

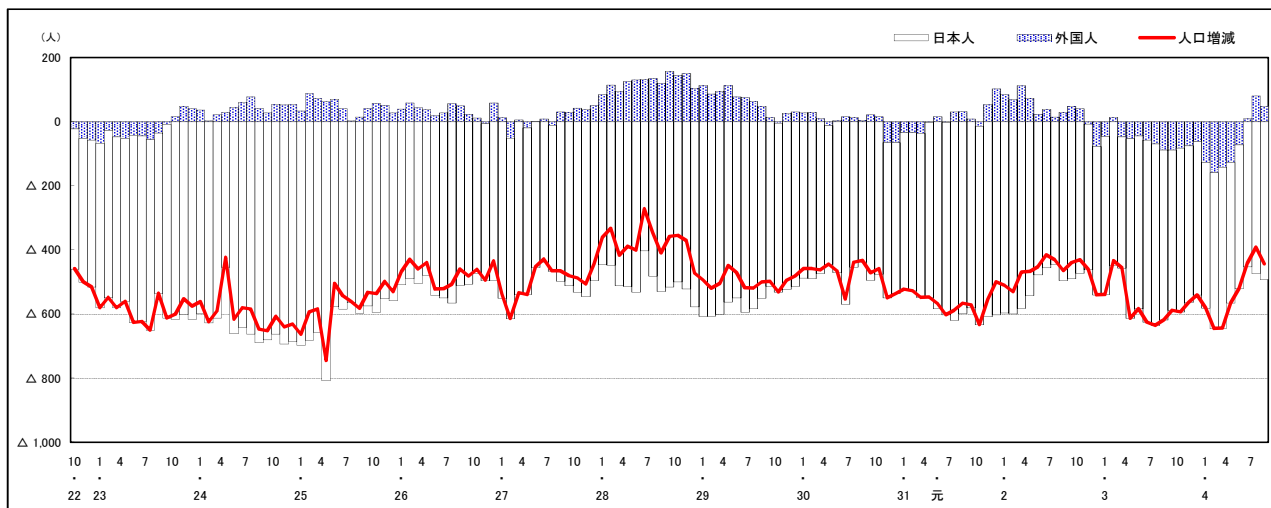

注) 国勢調査結果による推計人口の補正を行っており, 社会増減は人口増減から自然増減を差し引いて算出している。

## 市区町別 推計人口の推移 (平成22年10月1日～)

### 府中町

H22国勢調査時の人口	R4.8.1現在の人口	H22国勢調査後の増減数	H22国勢調査後の増減率
50,442人	51,980人	1,538人	3.05%

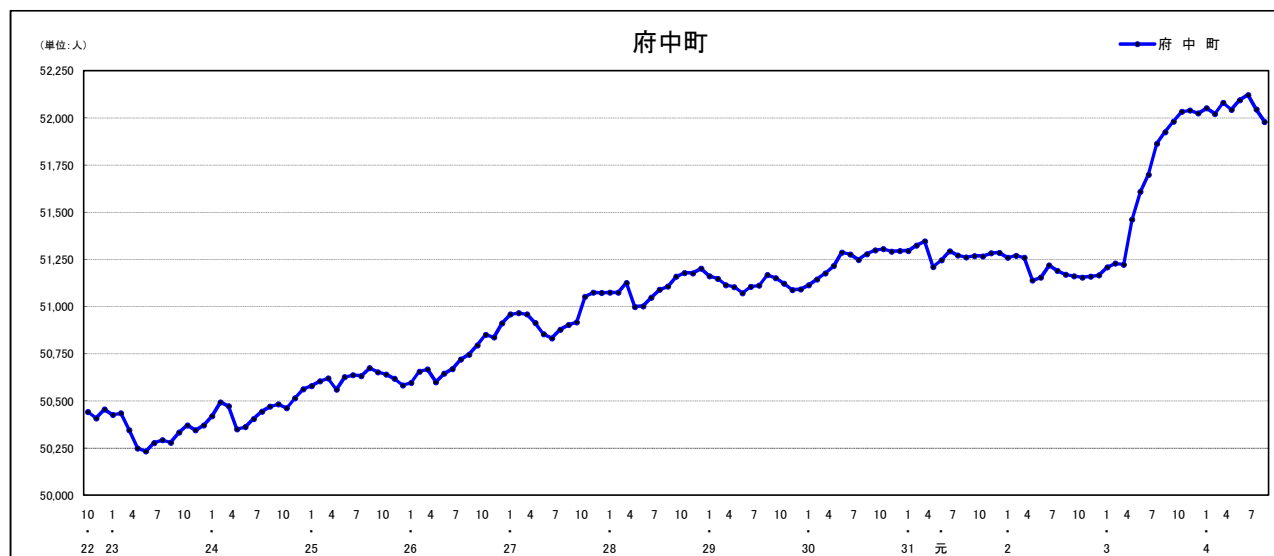

### 人口増減 (対前年同月差) の推移 [社会増減, 自然増減別] (平成22年10月～)

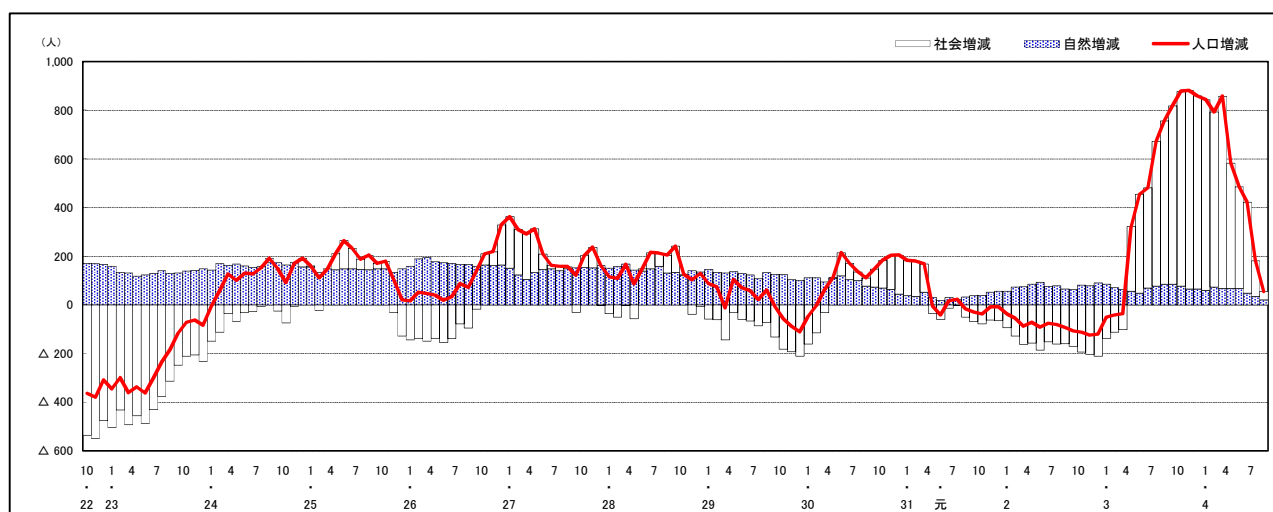

### 人口増減 (対前年同月差) の推移 [日本人, 外国人別] (平成22年10月～)

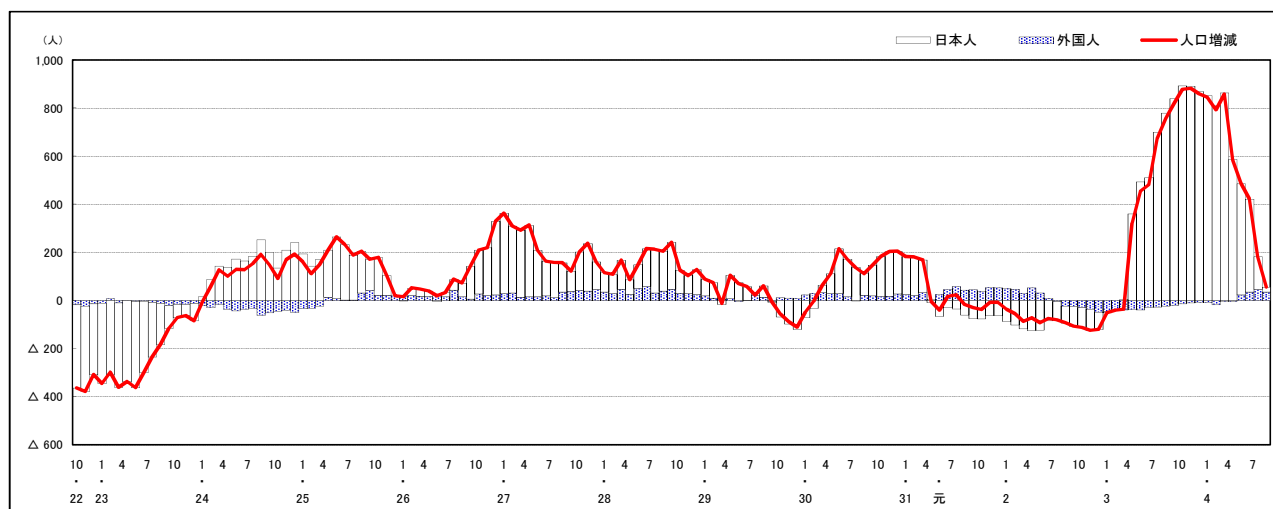

注) 国勢調査結果による推計人口の補正を行っており, 社会増減は人口増減から自然増減を差し引いて算出している。

## 市区町別 推計人口の推移 (平成22年10月1日～)

### 海田町

H22国勢調査時の人口	R4.8.1現在の人口	H22国勢調査後の増減数	H22国勢調査後の増減率
28,475人	29,981人	1,506人	5.29%



### 人口増減 (対前年同月差) の推移 [社会増減, 自然増減別] (平成22年10月～)

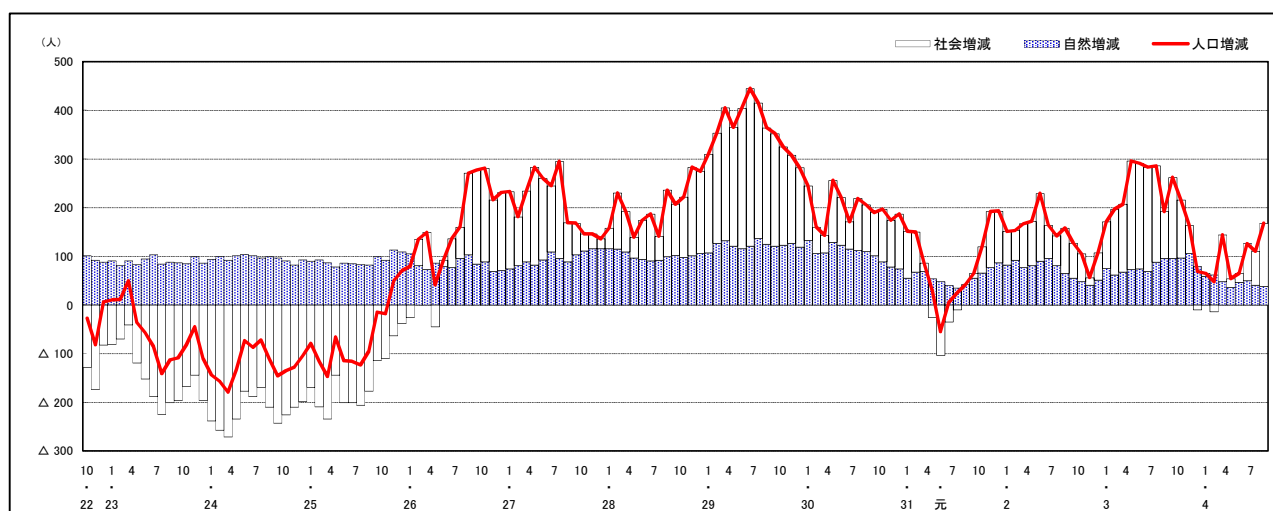

### 人口増減 (対前年同月差) の推移 [日本人, 外国人別] (平成22年10月～)

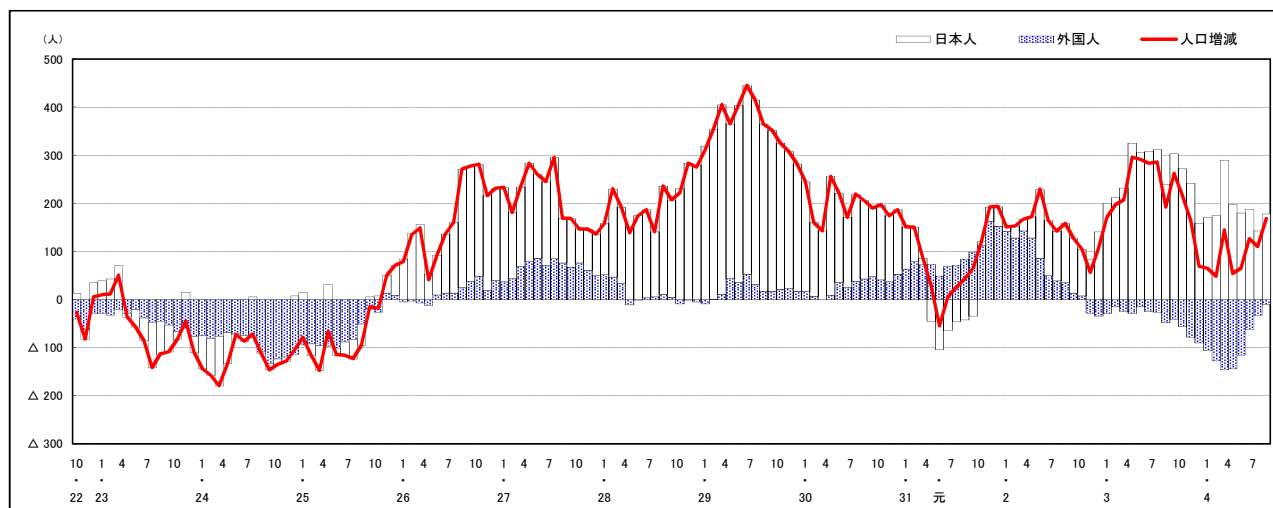

注) 国勢調査結果による推計人口の補正を行っており, 社会増減は人口増減から自然増減を差し引いて算出している。

## 市区町別 推計人口の推移 (平成22年10月1日～)

### 熊野町

H22国勢調査時の人口	R4.8.1現在の人口	H22国勢調査後の増減数	H22国勢調査後の増減率
24,533人	22,518人	△ 2,015人	△8.21%

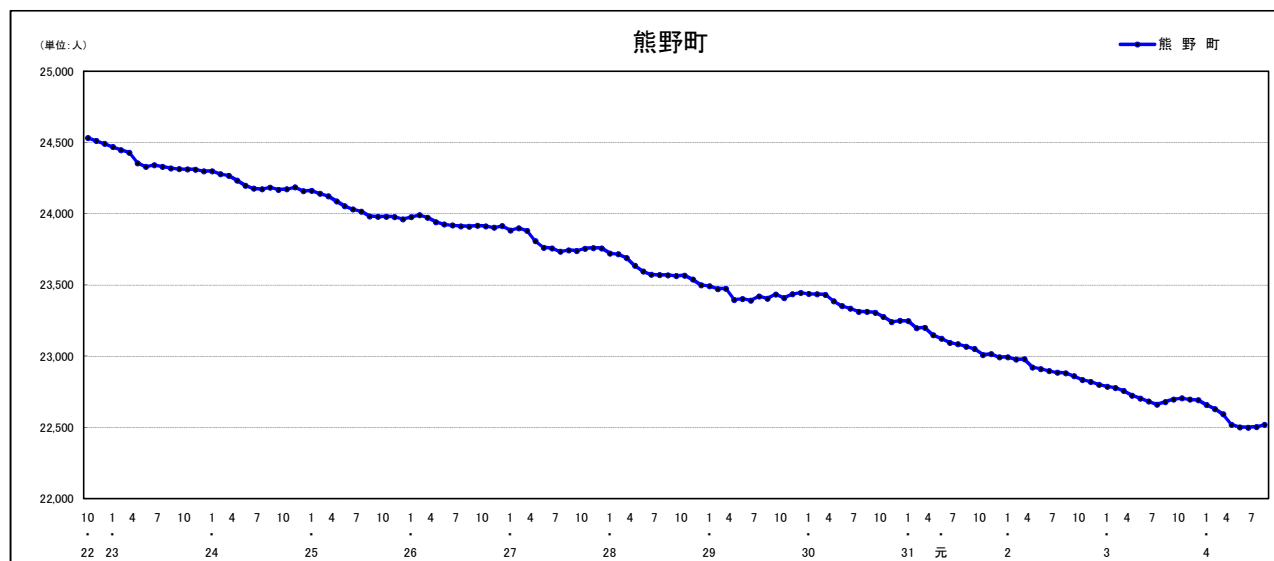

### 人口増減 (対前年同月差) の推移 [社会増減, 自然増減別] (平成22年10月～)

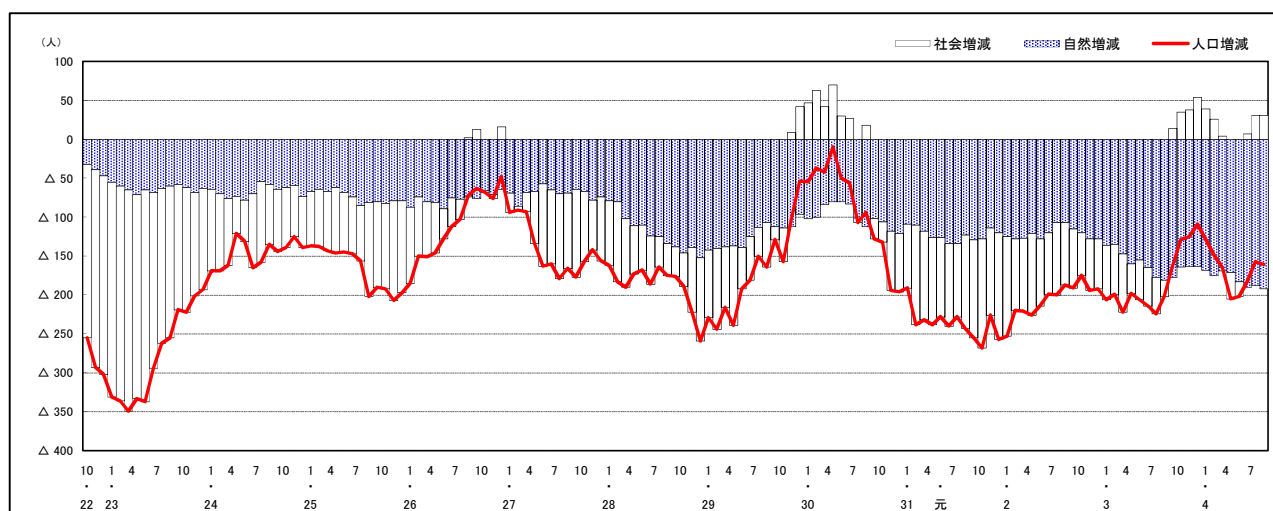

### 人口増減 (対前年同月差) の推移 [日本人, 外国人別] (平成22年10月～)

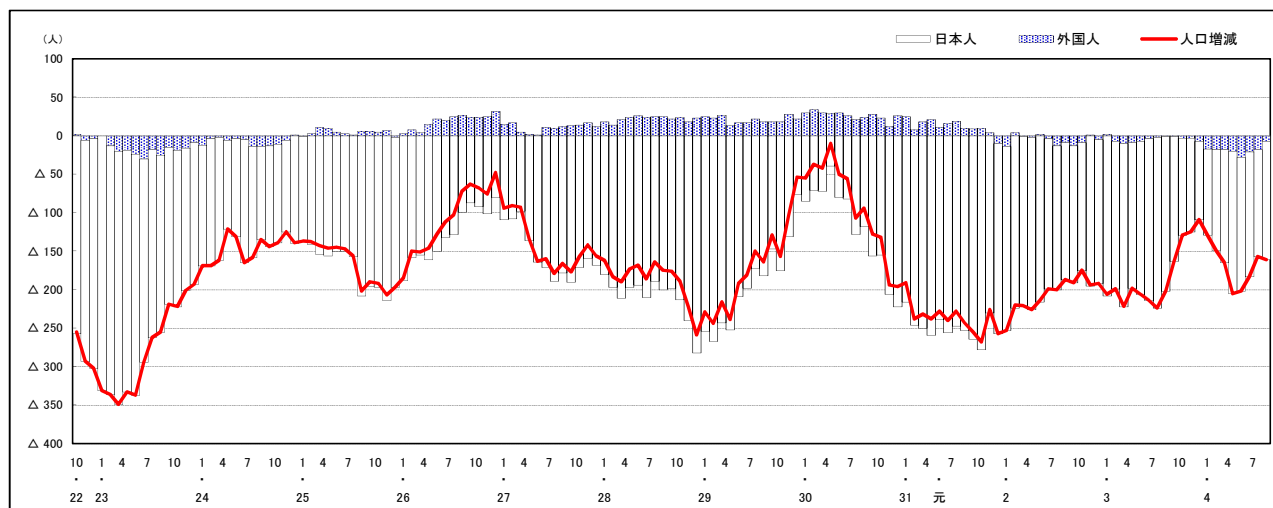

注) 国勢調査結果による推計人口の補正を行っており, 社会増減は人口増減から自然増減を差し引いて算出している。

## 市区町別 推計人口の推移 (平成22年10月1日～)

坂 町

H22国勢調査時の人口	R4.8.1現在の人口	H22国勢調査後の増減数	H22国勢調査後の増減率
13,262人	12,600人	△ 662人	△4.99%

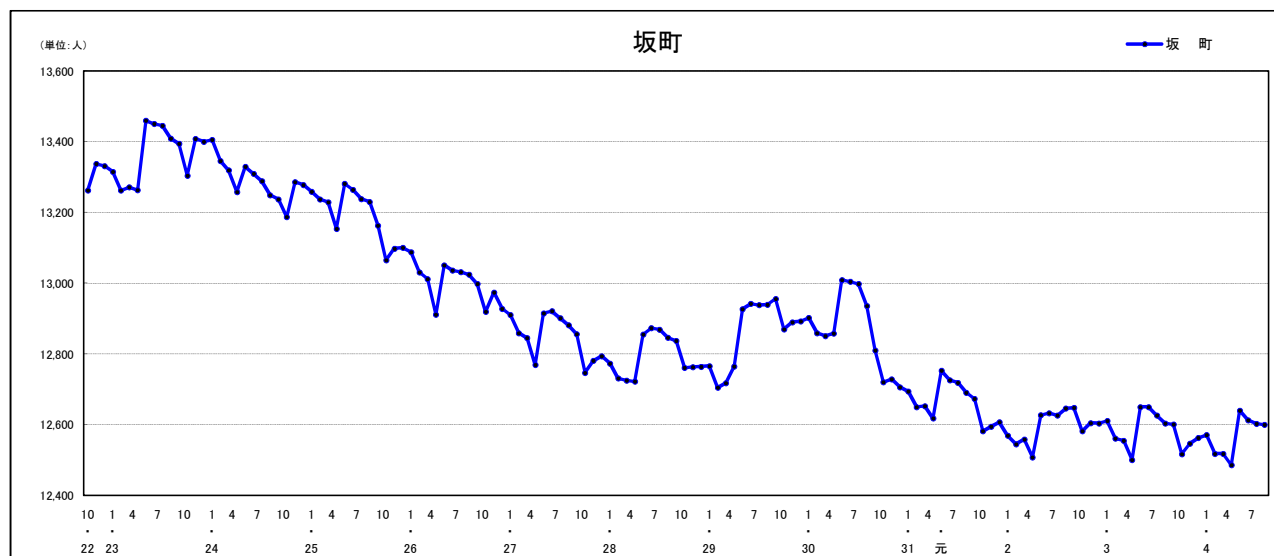

### 人口増減 (対前年同月差) の推移 [社会増減, 自然増減別] (平成22年10月～)

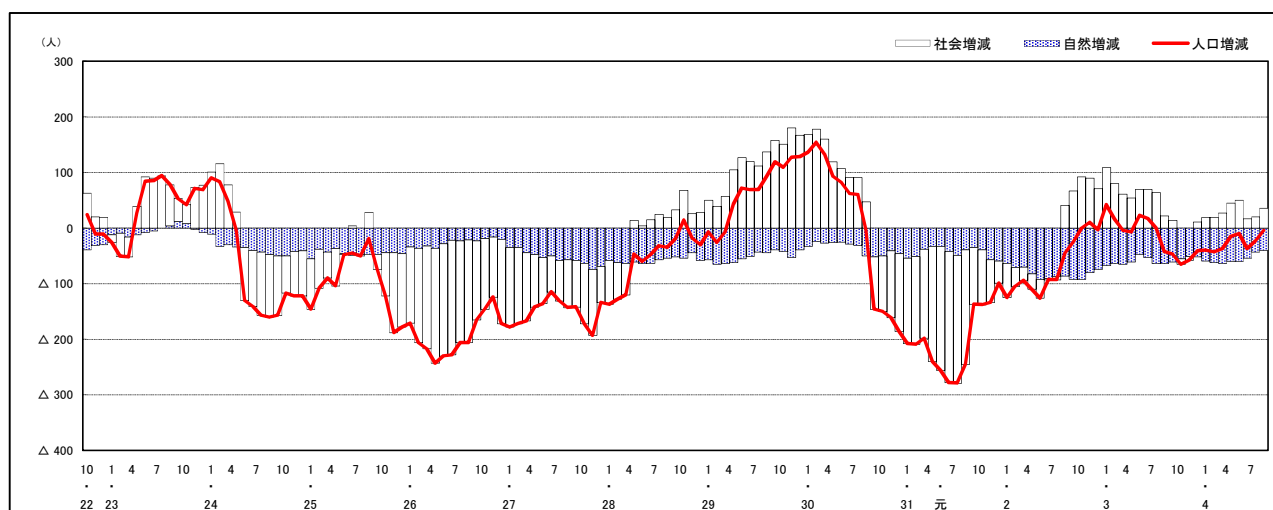

### 人口増減 (対前年同月差) の推移 [日本人, 外国人別] (平成22年10月～)

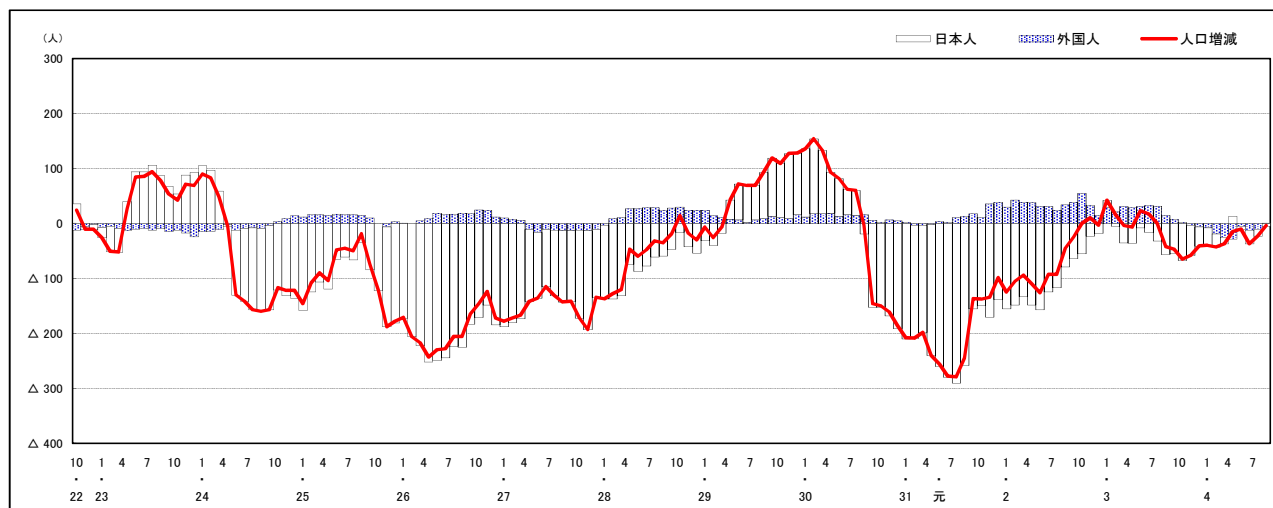

注) 国勢調査結果による推計人口の補正を行っており, 社会増減は人口増減から自然増減を差し引いて算出している。



## 市区町別 推計人口の推移 (平成22年10月1日～)

### 安芸太田町

H22国勢調査時の人口	R4.8.1現在の人口	H22国勢調査後の増減数	H22国勢調査後の増減率
7,255人	5,450人	△ 1,805人	△24.88%

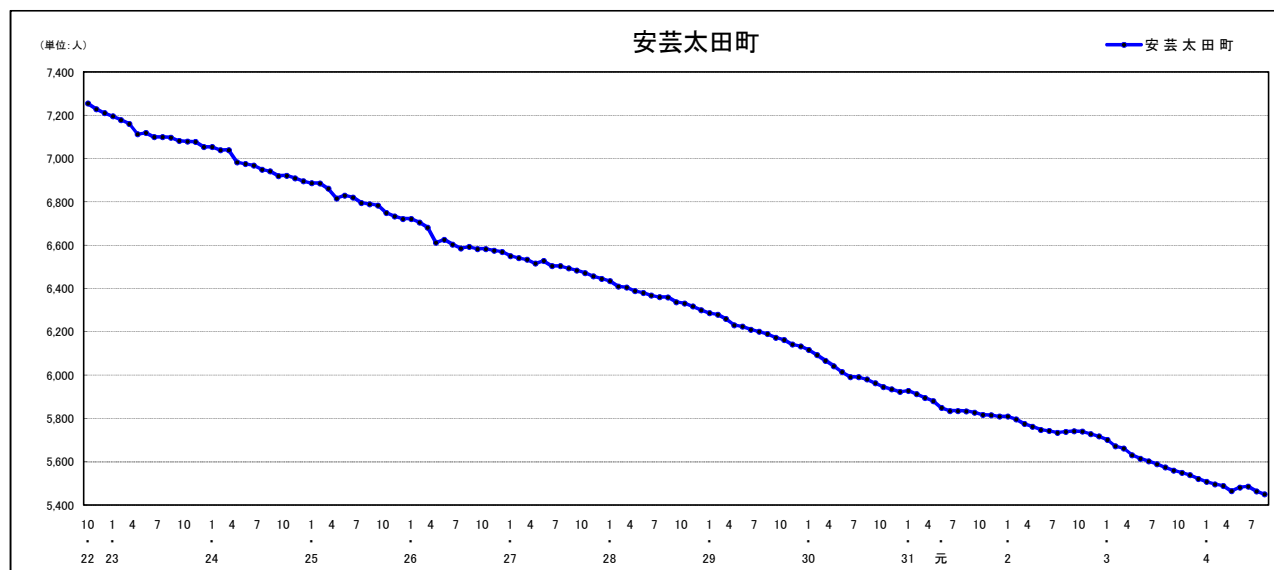

### 人口増減 (対前年同月差) の推移 [社会増減, 自然増減別] (平成22年10月～)

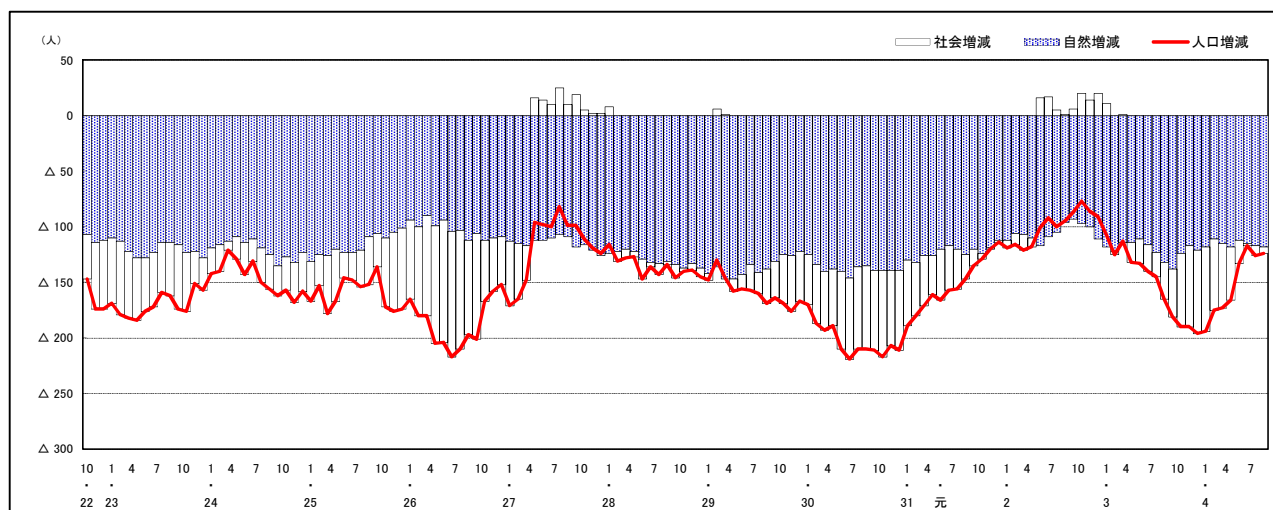

### 人口増減 (対前年同月差) の推移 [日本人, 外国人別] (平成22年10月～)

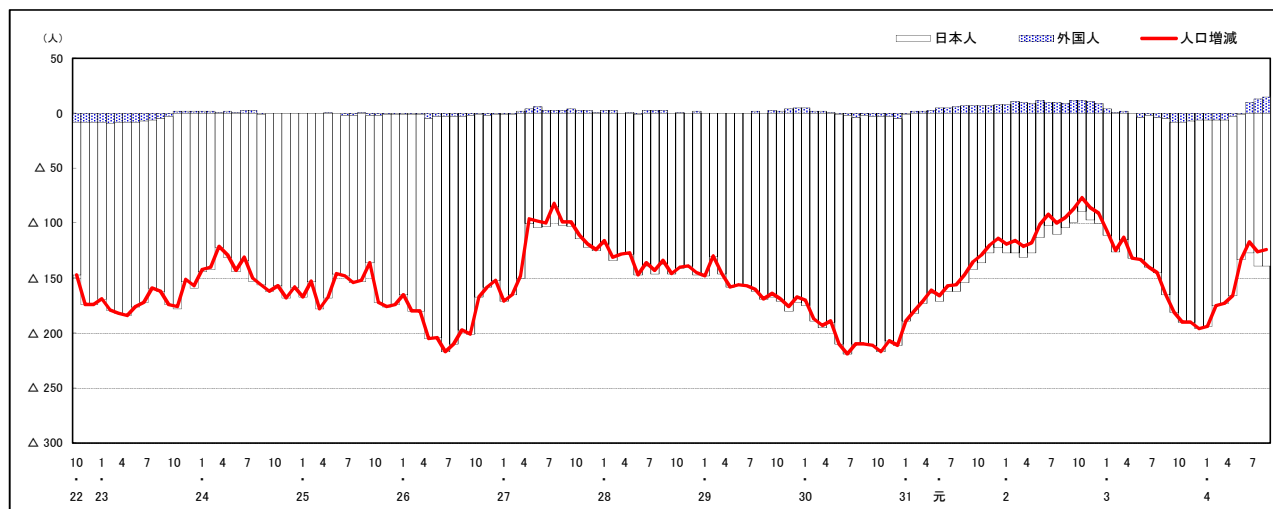

注) 国勢調査結果による推計人口の補正を行っており, 社会増減は人口増減から自然増減を差し引いて算出している。

## 市区町別 推計人口の推移（平成22年10月1日～）

### 北広島町

H22国勢調査時の人口	R4.8.1現在の人口	H22国勢調査後の増減数	H22国勢調査後の増減率
19,969人	17,123人	△ 2,846人	△14.25%

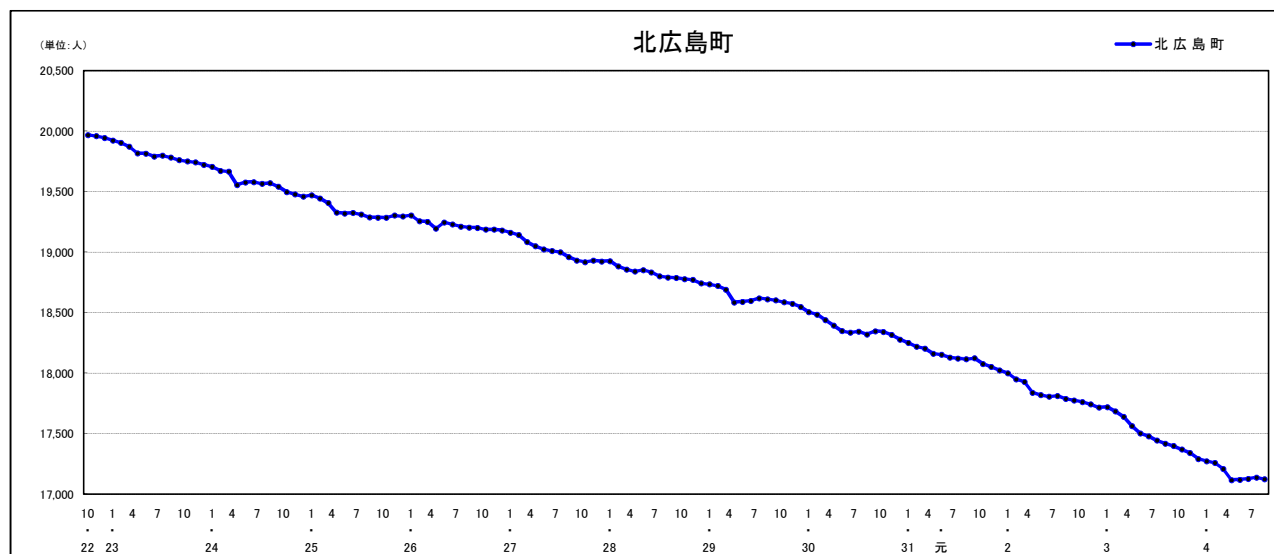

### 人口増減（対前年同月差）の推移【社会増減, 自然増減別】（平成22年10月～）

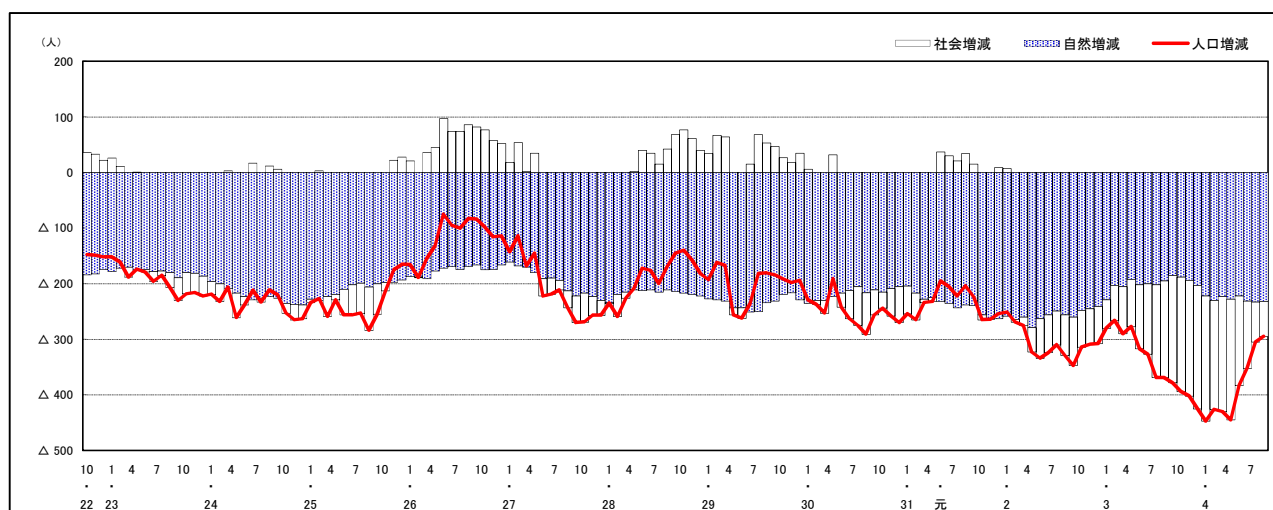

### 人口増減（対前年同月差）の推移【日本人, 外国人別】（平成22年10月～）

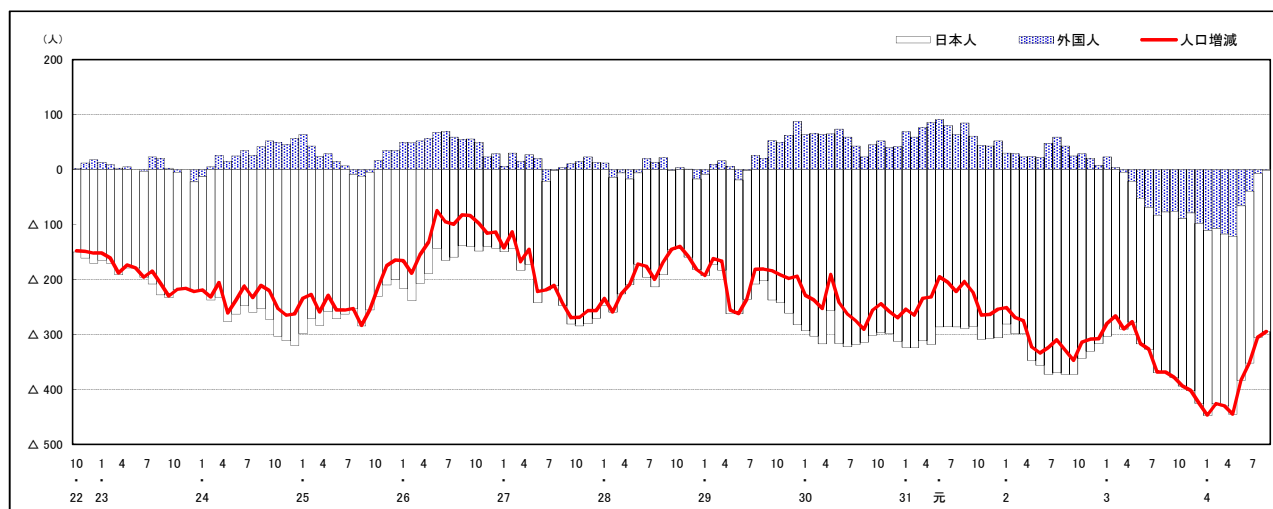

注) 国勢調査結果による推計人口の補正を行っており、社会増減は人口増減から自然増減を差し引いて算出している。

## 市区町別 推計人口の推移 (平成22年10月1日～)

### 大崎上島町

H22国勢調査時の人口	R4.8.1現在の人口	H22国勢調査後の増減数	H22国勢調査後の増減率
8,448人	6,890人	△ 1,558人	△18.44%

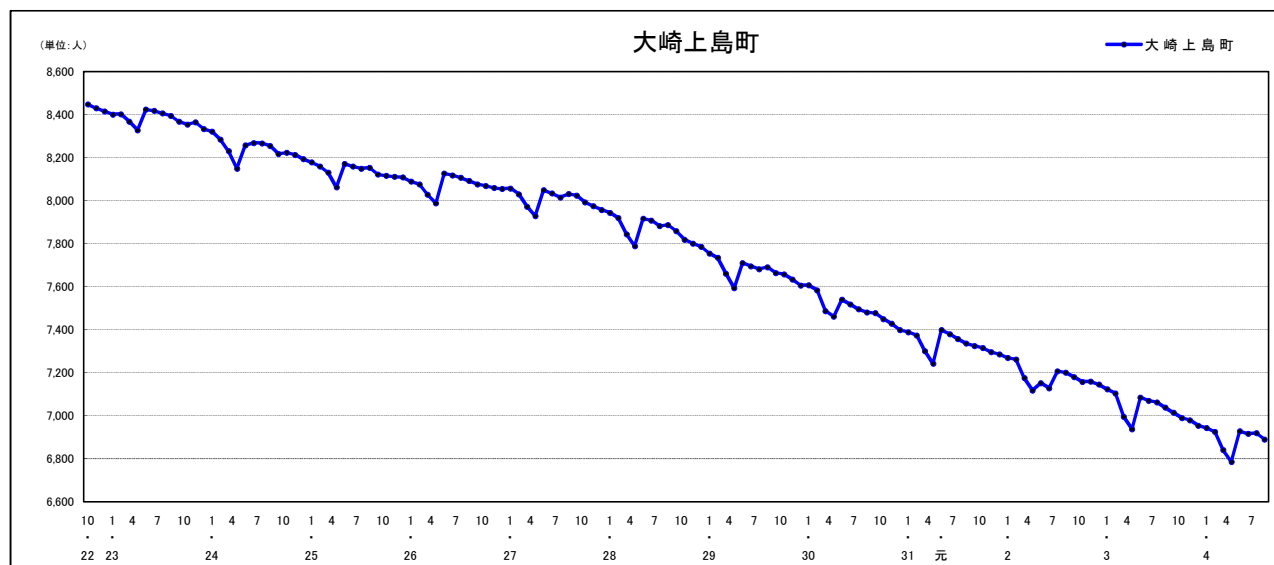

### 人口増減 (対前年同月差) の推移 [社会増減, 自然増減別] (平成22年10月～)

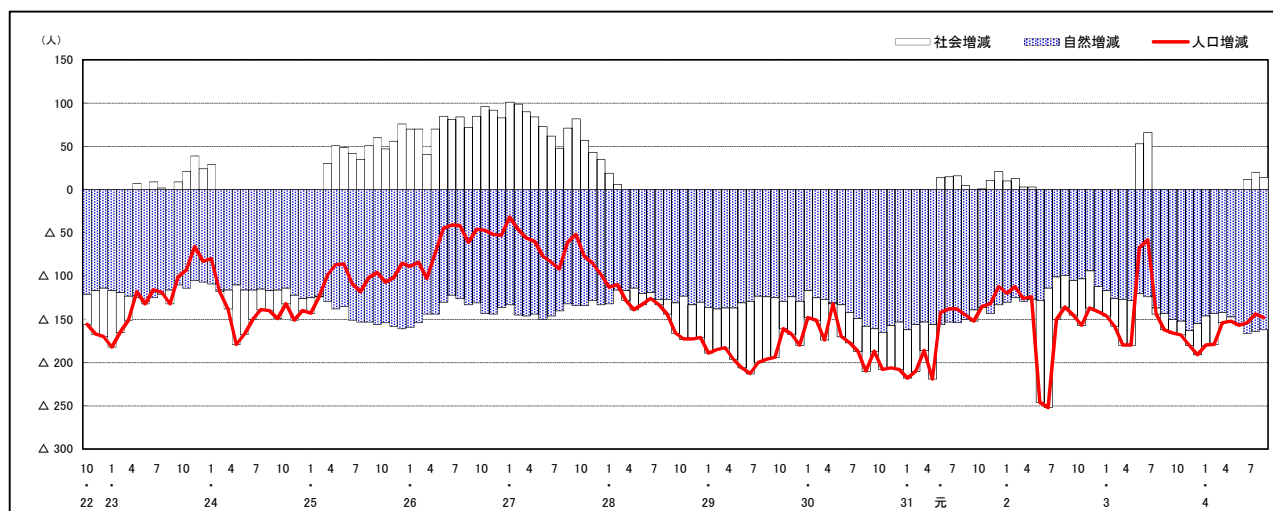

### 人口増減 (対前年同月差) の推移 [日本人, 外国人別] (平成22年10月～)

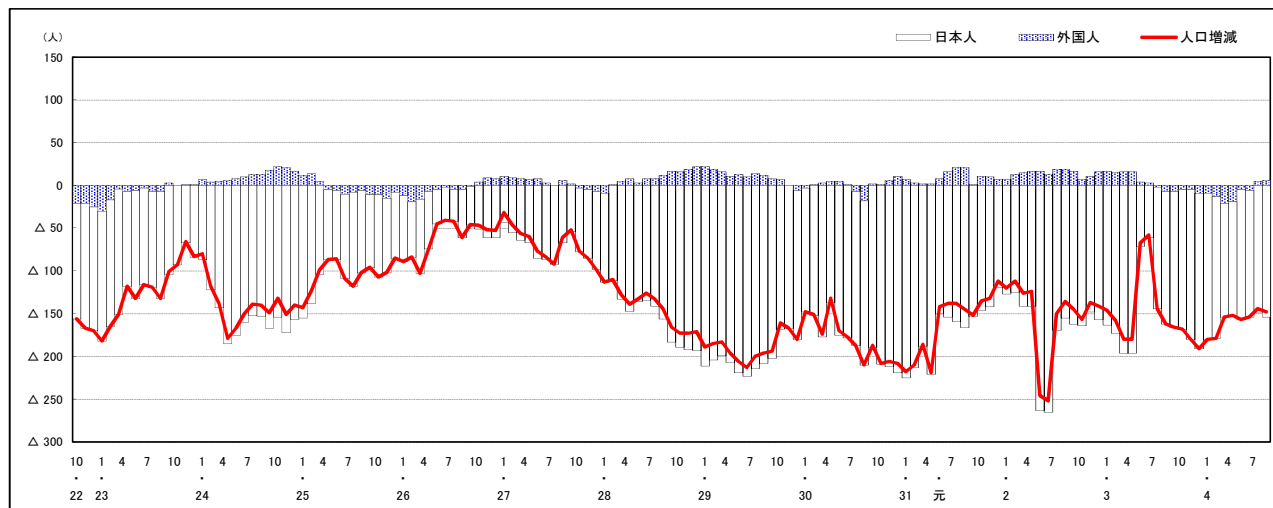

注) 国勢調査結果による推計人口の補正を行っており, 社会増減は人口増減から自然増減を差し引いて算出している。

市区町別 推計人口の推移（平成22年10月1日～）

世羅町

H22国勢調査時の人口	R4.8.1現在の人口	H22国勢調査後の増減数	H22国勢調査後の増減率
17,549人	14,603人	△ 2,946人	△16.79%

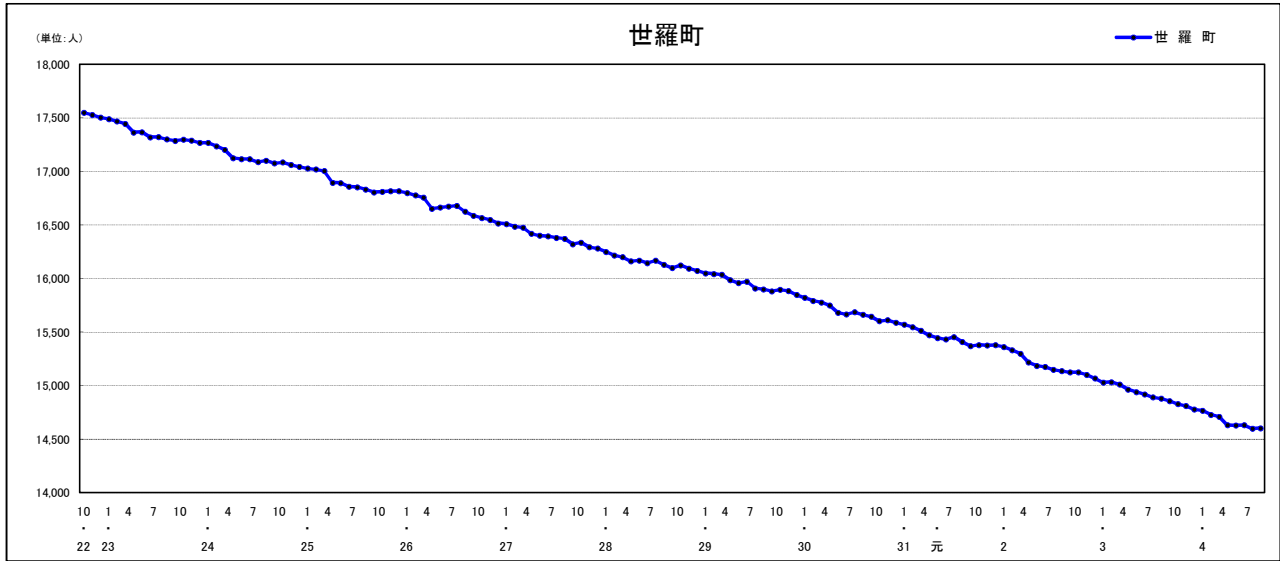

人口増減（対前年同月差）の推移【社会増減, 自然増減別】（平成22年10月～）

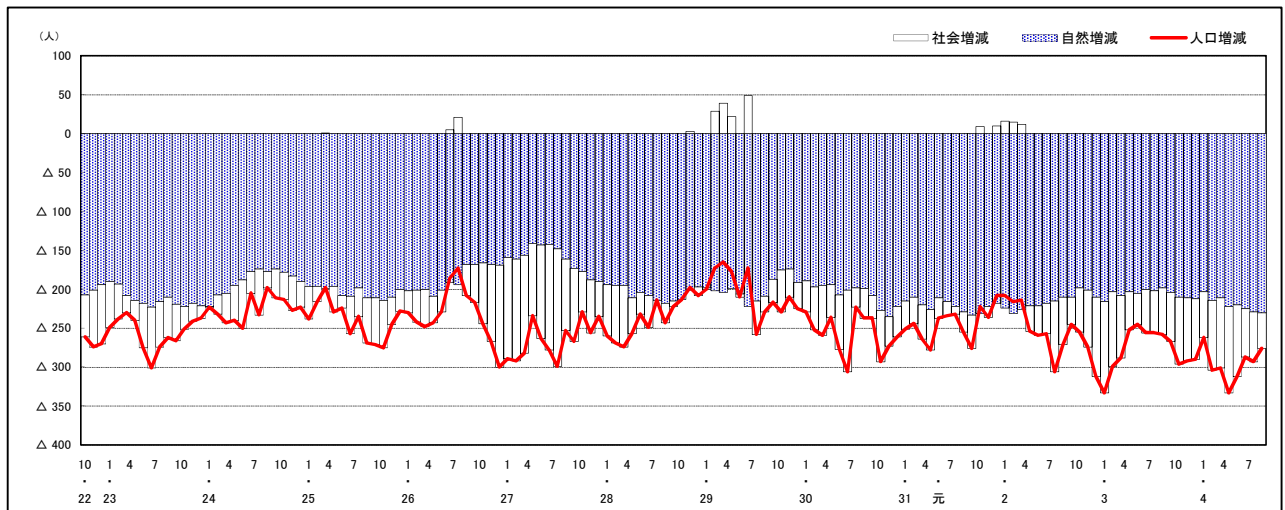

人口増減（対前年同月差）の推移【日本人, 外国人別】（平成22年10月～）

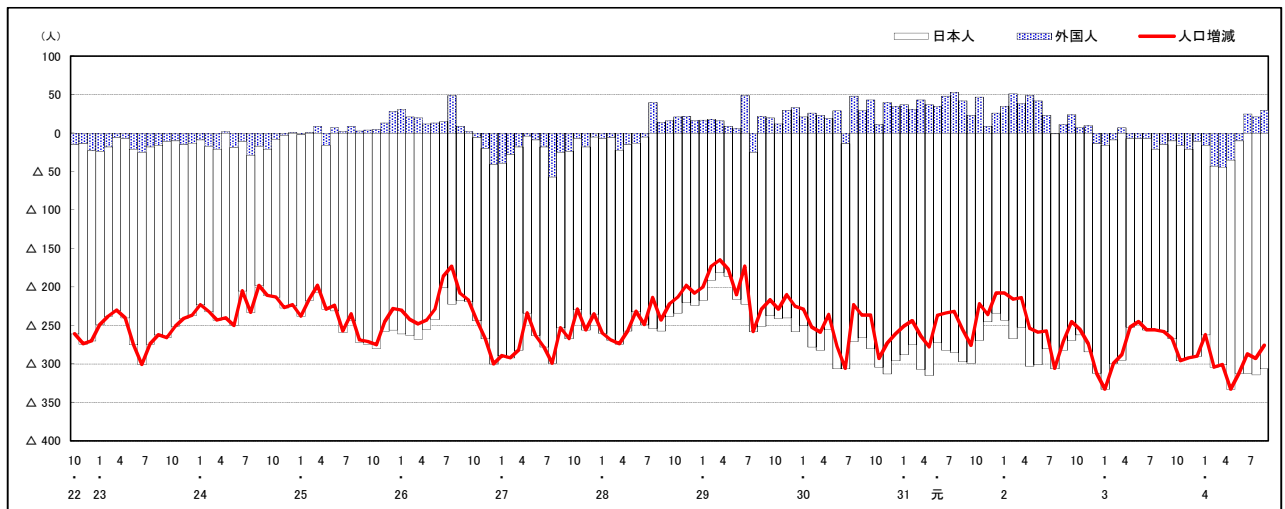

注) 国勢調査結果による推計人口の補正を行っており, 社会増減は人口増減から自然増減を差し引いて算出している。

## 市区町別 推計人口の推移 (平成22年10月1日～)

### 神石高原町

H22国勢調査時の人口	R4.8.1現在の人口	H22国勢調査後の増減数	H22国勢調査後の増減率
10,350人	7,864人	△ 2,486人	△24.02%

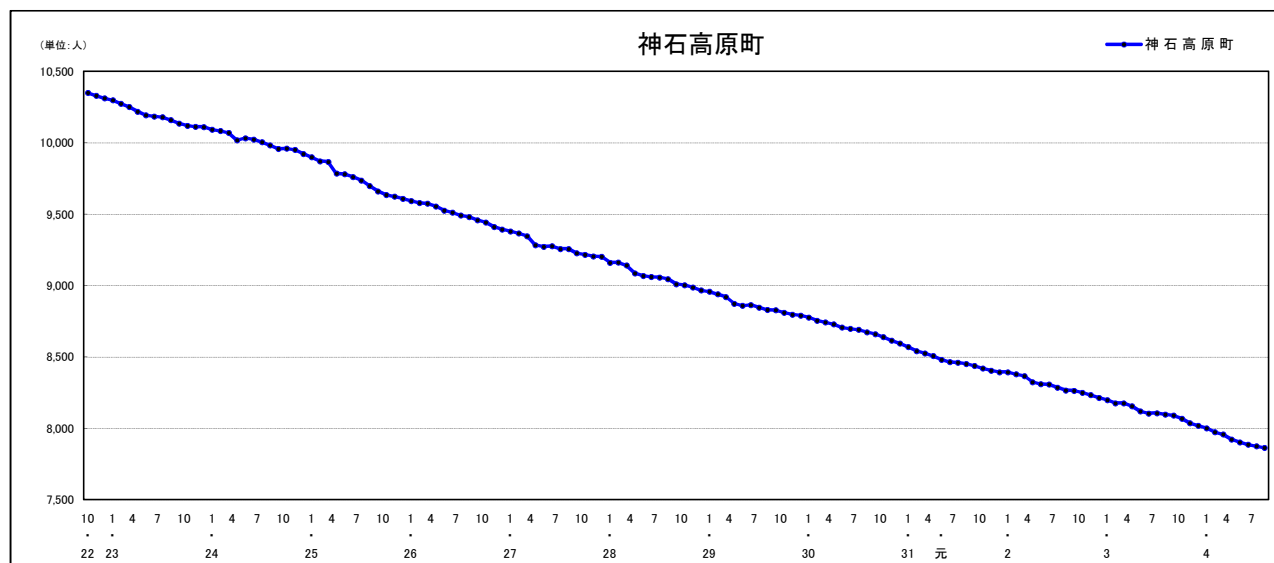

### 人口増減 (対前年同月差) の推移 [社会増減, 自然増減別] (平成22年10月～)

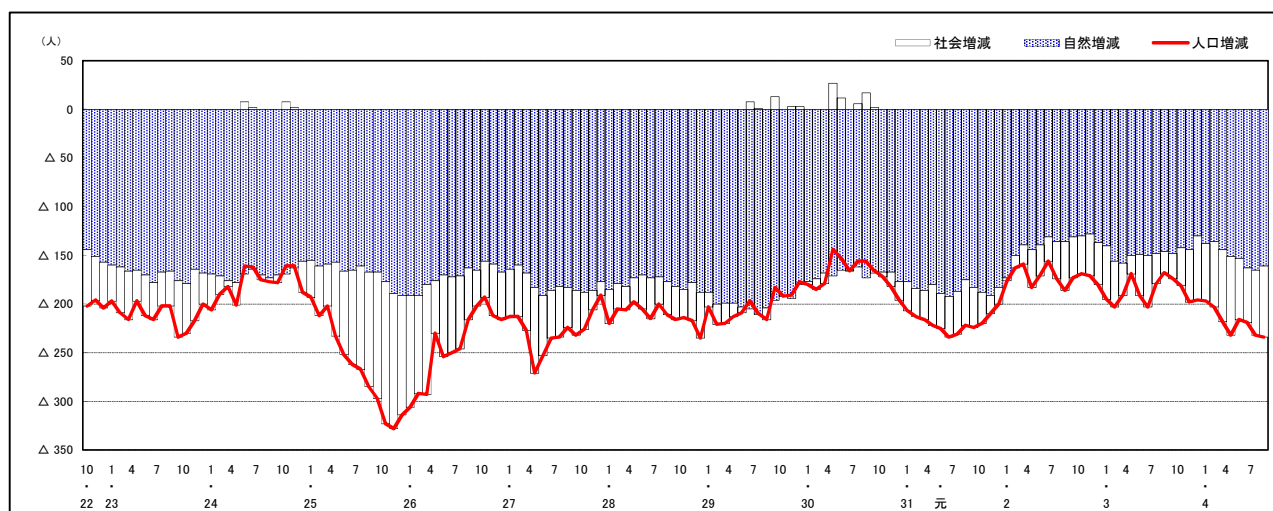

### 人口増減 (対前年同月差) の推移 [日本人, 外国人別] (平成22年10月～)

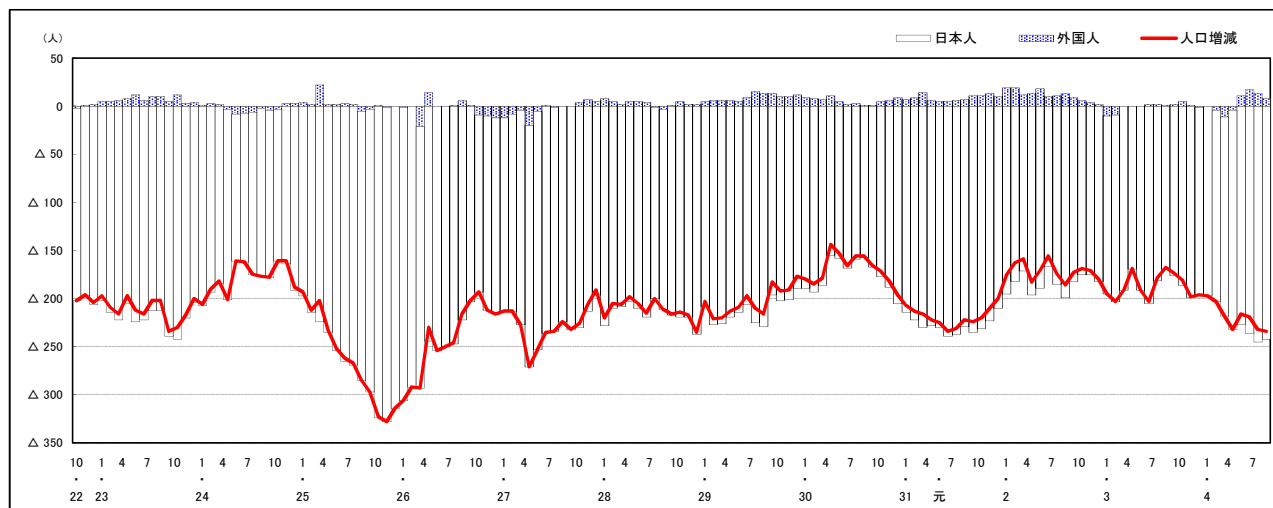

注) 国勢調査結果による推計人口の補正を行っており, 社会増減は人口増減から自然増減を差し引いて算出している。

# 広島県人口移動統計調査の説明

## 1 調査方法(住民基本台帳法及び広島県人口移動統計調査甲調査による)

住民基本台帳人口に基づく1か月間の転入、転出、出生、死亡等の状況により推計している。

平成24年7月1日現在分までは、外国人については、外国人登録法に基づく台帳により集計していたが、平成24年8月1日現在分からは、外国人も住民基本台帳により集計している。

## 2 人口・世帯数の推計方法

### (1) 人口

直近の国勢調査による人口を起点とし、1か月間の転入、転出、出生、死亡等を加減して月々の推計値を求めている。

なお、平成27年、令和2年国勢調査間の推計人口については、国勢調査結果に合わせた補正を行っている。

### (2) 世帯数

直近の国勢調査による世帯数を基に、住民基本台帳法に基づく世帯数の増減数から推計値を求めている。

なお、平成30年4月1日現在分からは、世帯数については、年1回(10月1日現在)のみ調査をしている。

また、平成27年、令和2年国勢調査間の世帯数については、国勢調査結果に合わせた補正を行っている。

## 3 利用上の注意

表中の「転入」・「転出」は、県内の市区町間移動者数を含む。

### 【参考資料】

参考資料として、次の表を県の統計のホームページに掲載しています。

資料1-1 市区町別、月別社会増減(日本人+外国人)

資料1-2 市区町別、月別社会増減(日本人)

資料1-3 市区町別、月別社会増減(外国人)

資料2-1 市区町別、月別自然増減(日本人+外国人)

資料2-2 市区町別、月別出生者数(日本人+外国人)

資料2-3 市区町別、月別死亡者数(日本人+外国人)

広島県は、県民の皆様に対して、より分かりやすく、より使いやすい統計情報の提供に努めています。  
今後も広島県の「人口移動統計調査」をご利用ください。

**〈次回公表予定日〉 令和4年10月5日(水)**

安心して働ける明日へ。  
**就業構造基本調査**

回答はかんたん便利なインターネット回答で

問合せ先: 広島県総務局統計課人口統計グループ ☎ 082-513-2533

令和4年9月発行

編集発行 広島県総務局統計課  
〒730-8511 広島市中区基町10-52  
TEL (082) 513-2533 (ダイヤルイン)

この報告書の内容は、広島県のホームページでも提供しています。

「広島県統計課」で検索してください。

ホームページアドレス <https://www.pref.hiroshima.lg.jp/soshiki/21/>