

# 広島県の人口

(広島県人口移動統計調査)

令和4年5月1日現在

令和4年5月1日現在の推計人口：2,763,614人  
対前月差(4月中の人口増減)：1,764人増加  
対前年同月差(過去1年間の人口増減)：24,054人減少

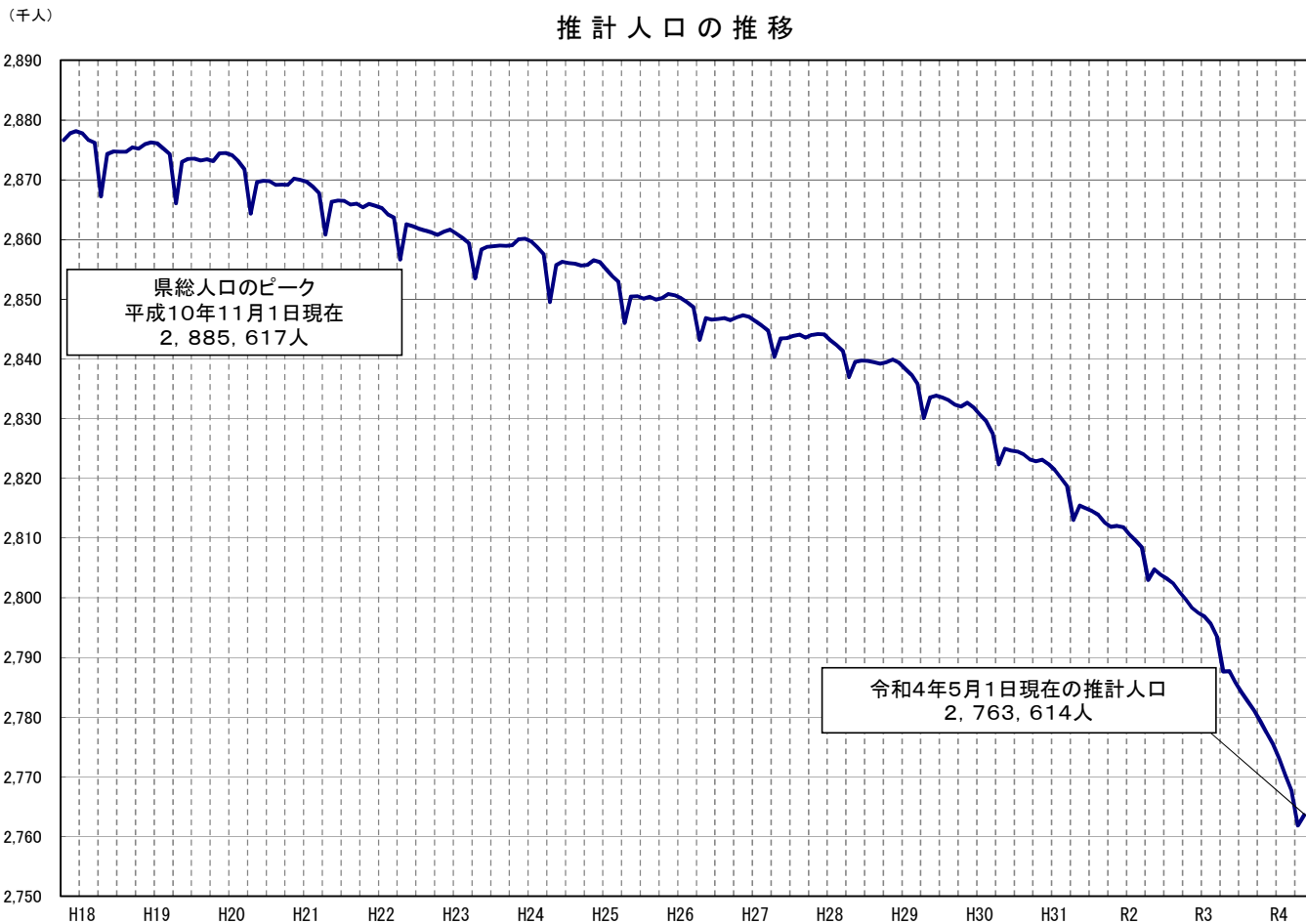

令和4年6月

広島県

# 令和4年4月の概況

## 推計人口（甲調査）

〔推計人口は、国勢調査の人口に、1か月間の転入、転出、出生、死亡等を加えて、推計したものである。〕

### 1 県人口

#### ◇ 令和4年5月1日現在の推計人口

2,763,614人（日本人：2,714,523人 外国人：49,091人）

#### ◇ 対前月差（4月中〔1日～末日〕の人口増減）

（単位：人）

区分	人口増減	転入		転出		社会増減 (転入-転出)		出生		死亡		自然増減 (出生-死亡)	
		転入	転出	転入	転出	出生	死亡	出生	死亡	出生	死亡		
総数	1,764	17,443	14,508	2,935	1,349	2,520	1,171						
日本人	△ 152	14,138	13,115	1,023	1,333	2,508	1,175						
外国人	1,916	3,305	1,393	1,912	16	12	4						

#### ◇ 対前年同月差（過去1年間〔令和3年5月～令和4年4月〕の人口増減）

（単位：人）

区分	人口増減	転入		転出		社会増減 (転入-転出)		出生		死亡		自然増減 (出生-死亡)	
		転入	転出	転入	転出	出生	死亡	出生	死亡	出生	死亡		
総数	△ 24,054	107,610	117,501	△ 9,891	18,588	32,751	△ 14,163						
日本人	△ 20,668	97,835	104,262	△ 6,427	18,324	32,565	△ 14,241						
外国人	△ 3,386	9,775	13,239	△ 3,464	264	186	78						

⇒ ※県人口は  
対前年同月差では  
206月連続の減少

### 2 市町別人口

#### ◇ 対前月差（4月中〔1日～末日〕の人口増減） 増加：7市6町、減少：7市3町

（単位：人）

人口増加（上位3市町）				人口減少（上位3市町）			
市町名	増加	社会増減	自然増減	市町名	減少	社会増減	自然増減
東広島市	725	751	△ 26	三次市	△ 80	△ 32	△ 48
広島市	414	701	△ 287	庄原市	△ 78	△ 41	△ 37
江田島市	232	267	△ 35	三原市	△ 60	25	△ 85

#### ◇ 対前年同月差（過去1年間〔令和3年5月～令和4年4月〕の人口増減） 増加：2町、減少：14市7町

（単位：人）

人口増加（上位3市町）				人口減少（上位3市町）			
市町名	増加	社会増減	自然増減	市町名	減少	社会増減	自然増減
府中町	486	418	68	広島市	△ 5,823	△ 3,138	△ 2,685
海田町	65	18	47	呉市	△ 4,817	△ 2,427	△ 2,390
-	-	-	-	福山市	△ 3,480	△ 1,545	△ 1,935

人口増減(対前年同月差)の推移〔社会増減、自然増減別〕

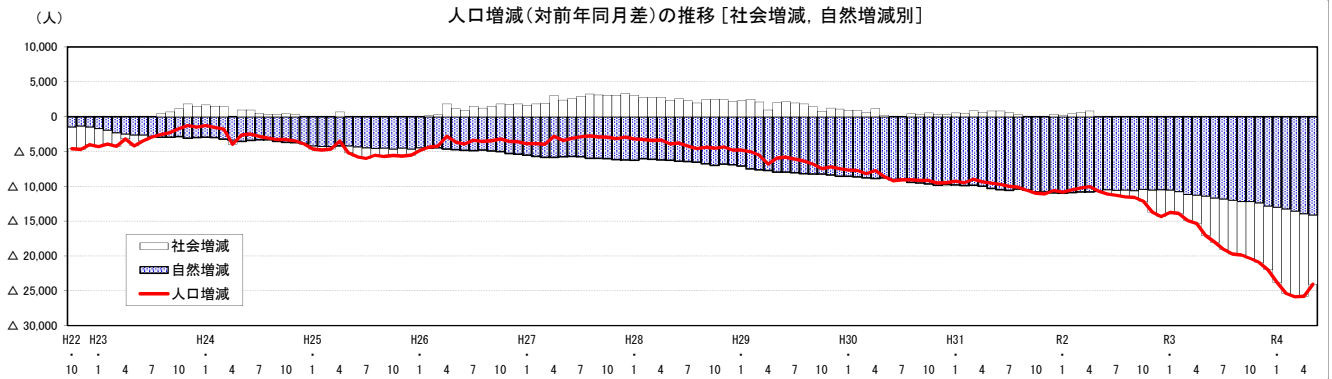

人口増減(対前年同月差)の推移〔日本人、外国人別〕

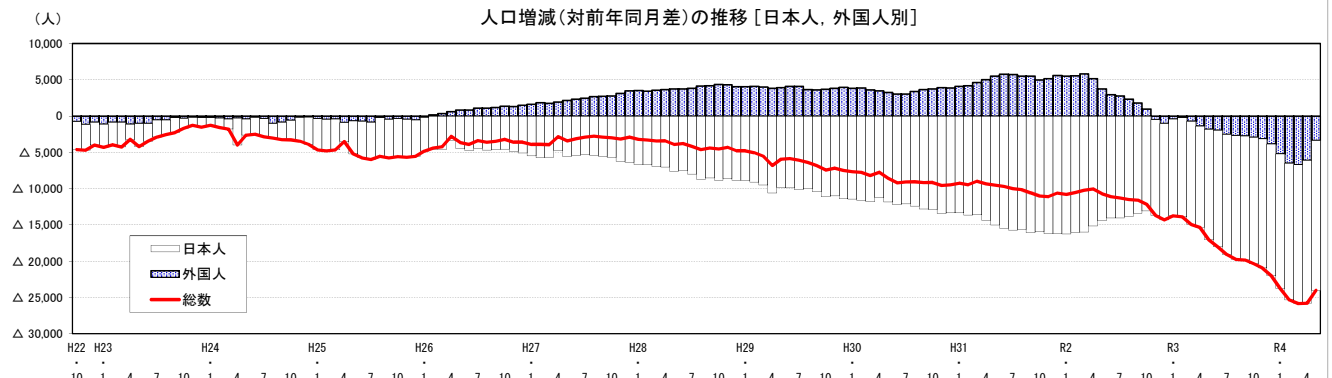

# 日本人・外国人別、推計人口の推移

## (1)推計人口

(単位:人)

区分	年次	1月	2月	3月	4月	5月	6月	7月	8月	9月	10月	11月	12月
日本人	29年	2,797,661	2,796,268	2,794,856	2,789,087	2,791,711	2,791,618	2,791,140	2,790,615	2,789,951	2,788,755	2,788,540	2,787,378
	30年	2,786,209	2,784,660	2,783,048	2,777,874	2,779,853	2,779,388	2,779,021	2,778,170	2,777,122	2,775,865	2,775,099	2,774,038
	元年	2,772,842	2,770,984	2,769,422	2,763,507	2,764,844	2,763,913	2,763,298	2,762,523	2,761,055	2,759,911	2,758,877	2,757,853
	2年	2,756,557	2,754,927	2,753,431	2,748,331	2,750,432	2,749,869	2,749,246	2,748,703	2,747,680	<b>2,746,811</b>	2,745,681	2,744,535
	3年	2,743,210	2,741,275	2,739,250	2,734,376	2,735,191	2,733,777	2,732,706	2,731,659	2,730,574	2,729,350	2,727,910	2,726,386
	4年	2,724,672	2,722,386	2,720,119	2,714,675	<b>2,714,523</b>							
外国人	29年	40,656	41,027	40,938	41,025	41,854	42,246	42,423	42,468	42,394	43,252	44,123	44,485
	30年	44,462	44,883	44,550	44,478	45,112	45,277	45,455	45,852	46,046	46,999	48,027	48,356
	元年	48,562	49,076	49,179	49,498	50,604	51,048	51,190	51,352	51,526	51,946	53,156	53,945
	2年	54,049	54,619	54,966	54,654	54,317	54,002	53,953	53,682	53,309	<b>52,891</b>	52,629	52,923
	3年	53,639	54,369	54,223	53,268	52,477	52,045	51,425	50,969	50,553	49,964	49,463	49,083
	4年	48,397	47,881	47,494	47,175	<b>49,091</b>							
総数	29年	2,838,317	2,837,295	2,835,794	2,830,112	2,833,565	2,833,864	2,833,563	2,833,083	2,832,345	2,832,007	2,832,663	2,831,863
	30年	2,830,671	2,829,543	2,827,598	2,822,352	2,824,965	2,824,665	2,824,476	2,824,022	2,823,168	2,822,864	2,823,126	2,822,394
	元年	2,821,404	2,820,060	2,818,601	2,813,005	2,815,448	2,814,961	2,814,488	2,813,875	2,812,581	2,811,857	2,812,033	2,811,798
	2年	2,810,606	2,809,546	2,808,397	2,802,985	2,804,749	2,803,871	2,803,199	2,802,385	2,800,989	<b>2,799,702</b>	2,798,310	2,797,458
	3年	2,796,849	2,795,644	2,793,473	2,787,644	2,787,668	2,785,822	2,784,131	2,782,628	2,781,127	2,779,314	2,777,373	2,775,469
	4年	2,773,069	2,770,267	2,767,613	2,761,850	<b>2,763,614</b>							

注) 各月1日現在人口。太字は当月。

令和2年10月の総数は国勢調査結果の数値(斜体太字)。

## (2)対前年同月人口増減数

(単位:人)

区分	年次	1月	2月	3月	4月	5月	6月	7月	8月	9月	10月	11月	12月
日本人	30年	△ 11,452	△ 11,608	△ 11,808	△ 11,213	△ 11,858	△ 12,230	△ 12,119	△ 12,445	△ 12,829	△ 12,890	△ 13,441	△ 13,340
	元年	△ 13,367	△ 13,676	△ 13,626	△ 14,367	△ 15,009	△ 15,475	△ 15,723	△ 15,647	△ 16,067	△ 15,954	△ 16,222	△ 16,185
	2年	△ 16,285	△ 16,057	△ 15,991	△ 15,176	△ 14,412	△ 14,044	△ 14,052	△ 13,820	△ 13,375	△ 13,100	△ 13,196	△ 13,318
	3年	△ 13,347	△ 13,652	△ 14,181	△ 13,955	△ 15,241	△ 16,092	△ 16,540	△ 17,044	△ 17,106	△ 17,461	△ 17,771	△ 18,149
	4年	△ 18,538	△ 18,889	△ 19,131	△ 19,701	△ 20,668							
	外国人	30年	3,806	3,856	3,612	3,453	3,258	3,031	3,032	3,384	3,652	3,747	3,904
元年		4,100	4,193	4,629	5,020	5,492	5,771	5,735	5,500	5,480	4,947	5,129	5,589
2年		5,487	5,543	5,787	5,156	3,713	2,954	2,763	2,330	1,783	945	△ 527	△ 1,022
3年		△ 410	△ 250	△ 743	△ 1,386	△ 1,840	△ 1,957	△ 2,528	△ 2,713	△ 2,756	△ 2,927	△ 3,166	△ 3,840
4年		△ 5,242	△ 6,488	△ 6,729	△ 6,093	△ 3,386							
総数		30年	△ 7,646	△ 7,752	△ 8,196	△ 7,760	△ 8,600	△ 9,199	△ 9,087	△ 9,061	△ 9,177	△ 9,143	△ 9,537
	元年	△ 9,267	△ 9,483	△ 8,997	△ 9,347	△ 9,517	△ 9,704	△ 9,988	△ 10,147	△ 10,587	△ 11,007	△ 11,093	△ 10,596
	2年	△ 10,798	△ 10,514	△ 10,204	△ 10,020	△ 10,699	△ 11,090	△ 11,289	△ 11,490	△ 11,592	△ 12,155	△ 13,723	△ 14,340
	3年	△ 13,757	△ 13,902	△ 14,924	△ 15,341	△ 17,081	△ 18,049	△ 19,068	△ 19,757	△ 19,862	△ 20,388	△ 20,937	△ 21,989
	4年	△ 23,780	△ 25,377	△ 25,860	△ 25,794	△ 24,054							

## (3)対前年同月人口増減率

(単位:%)

区分	年次	1月	2月	3月	4月	5月	6月	7月	8月	9月	10月	11月	12月
日本人	30年	△ 0.41	△ 0.42	△ 0.42	△ 0.40	△ 0.42	△ 0.44	△ 0.43	△ 0.45	△ 0.46	△ 0.46	△ 0.48	△ 0.48
	元年	△ 0.48	△ 0.49	△ 0.49	△ 0.52	△ 0.54	△ 0.56	△ 0.57	△ 0.56	△ 0.58	△ 0.57	△ 0.58	△ 0.58
	2年	△ 0.59	△ 0.58	△ 0.58	△ 0.55	△ 0.52	△ 0.51	△ 0.51	△ 0.50	△ 0.48	△ 0.47	△ 0.48	△ 0.48
	3年	△ 0.48	△ 0.50	△ 0.52	△ 0.51	△ 0.55	△ 0.59	△ 0.60	△ 0.62	△ 0.62	△ 0.64	△ 0.65	△ 0.66
	4年	△ 0.68	△ 0.69	△ 0.70	△ 0.72	△ 0.76							
	外国人	30年	9.36	9.40	8.82	8.42	7.78	7.17	7.15	7.97	8.61	8.66	8.85
元年		9.22	9.34	10.39	11.29	12.17	12.75	12.62	12.00	11.90	10.53	10.68	11.56
2年		11.30	11.29	11.77	10.42	7.34	5.79	5.40	4.54	3.46	1.82	△ 0.99	△ 1.89
3年		△ 0.76	△ 0.46	△ 1.35	△ 2.54	△ 3.39	△ 3.62	△ 4.69	△ 5.05	△ 5.17	△ 5.53	△ 6.02	△ 7.26
4年		△ 9.77	△ 11.93	△ 12.41	△ 11.44	△ 6.45							
総数		30年	△ 0.27	△ 0.27	△ 0.29	△ 0.27	△ 0.30	△ 0.32	△ 0.32	△ 0.32	△ 0.32	△ 0.32	△ 0.34
	元年	△ 0.33	△ 0.34	△ 0.32	△ 0.33	△ 0.34	△ 0.34	△ 0.35	△ 0.36	△ 0.38	△ 0.39	△ 0.39	△ 0.38
	2年	△ 0.38	△ 0.37	△ 0.36	△ 0.36	△ 0.38	△ 0.39	△ 0.40	△ 0.41	△ 0.41	△ 0.43	△ 0.49	△ 0.51
	3年	△ 0.49	△ 0.49	△ 0.53	△ 0.55	△ 0.61	△ 0.64	△ 0.68	△ 0.71	△ 0.71	△ 0.73	△ 0.75	△ 0.79
	4年	△ 0.85	△ 0.91	△ 0.93	△ 0.93	△ 0.86							

第1表 広島県の人口・世帯数・人口増減の推移(前年・前月との比較)

(単位:人,世帯,%)

年 月	人口・世帯数(各年10月1日現在,各月1日現在)				人口増減(前1か月(年間))										
	総数	男	女	世帯数	人口増減	転入	転出	社会増減	出生	死亡	自然増減				
平成28年	2,839,464	1,375,392	1,464,072	1,219,970	△ 4,526	126,579	125,086	2,463	23,055	30,044	△ 6,989				
29	2,832,007	1,371,846	1,460,161	1,226,410	△ 7,457	126,553	126,745	776	22,582	30,815	△ 8,233				
30	2,822,864	1,367,506	1,455,358	1,231,680	△ 9,143	125,550	126,000	514	21,950	31,607	△ 9,657				
令和元年	2,811,857	1,362,831	1,449,026	1,238,493	△ 11,007	129,621	130,791	△ 202	20,677	31,482	△ 10,805				
令和2年	2,799,702	1,357,156	1,442,546	1,243,527	△ 12,155	119,072	121,688	△ 1,646	20,021	30,530	△ 10,509				
令和3年	( 52,891 )( 26,941 )( 25,950 )( — )	( 945 )( 16,378 )( 16,399 )( 845 )( 273 )( 173 )( 100 )	2,779,314	1,347,133	1,432,181	1,245,044	△ 20,388	112,198	120,068	△ 7,870	19,210	31,728	△ 12,518		
	( 49,964 )( 25,021 )( 24,943 )( — )	( △ 2,927 )( 12,052 )( 15,101 )( △ 3,049 )( 287 )( 165 )( 122 )	令和3年5月	2,787,668	1,351,671	1,435,997	—	24	16,140	15,136	1,004	1,611	2,591	△ 980	
	( 52,477 )( 26,600 )( 25,877 )( — )	( △ 791 )( 726 )( 1,519 )( △ 793 )( 15 )( 13 )( 2 )	6	2,785,822	1,350,719	1,435,103	—	△ 1,846	7,098	7,905	△ 807	1,549	2,588	△ 1,039	
			7	2,784,131	1,349,875	1,434,256	—	△ 1,691	7,167	8,073	△ 906	1,596	2,381	△ 785	
			8	2,782,628	1,349,035	1,433,593	—	△ 1,503	7,334	8,092	△ 758	1,685	2,430	△ 745	
			9	2,781,127	1,348,135	1,432,992	—	△ 1,501	7,368	7,842	△ 474	1,649	2,676	△ 1,027	
			10	2,779,314	1,347,133	1,432,181	1,245,044	△ 1,813	6,747	7,675	△ 928	1,631	2,516	△ 885	
			11	2,777,373	1,346,015	1,431,358	—	△ 1,941	6,451	7,694	△ 1,243	1,611	2,309	△ 698	
			12	2,775,469	1,344,951	1,430,518	—	△ 1,904	6,950	7,452	△ 502	1,620	3,022	△ 1,402	
令和4年1月	2,773,069	1,343,629	1,429,440	—	△ 2,400	6,153	7,315	△ 1,162	1,478	2,716	△ 1,238				
2	2,770,267	1,342,041	1,428,226	—	△ 2,802	6,590	7,479	△ 889	1,569	3,482	△ 1,913				
3	2,767,613	1,340,687	1,426,926	—	△ 2,654	7,013	7,969	△ 956	1,364	3,062	△ 1,698				
4	2,761,850	1,337,759	1,424,091	—	△ 5,763	21,296	25,497	△ 4,201	1,487	3,049	△ 1,562				
	( 47,175 )( 23,346 )	23,829 ( — )	( △ 319 )( 1,271 )( 1,599 )( △ 328 )( 24 )( 15 )( 9 )	5	2,763,614	1,339,200	1,424,414	—	1,764	17,443	14,508	2,935	1,349	2,520	△ 1,171
	( 49,091 )( 24,459 )( 24,632 )( — )	( 1,916 )( 3,305 )( 1,393 )( 1,912 )( 16 )( 12 )( 4 )	前 月 比	0.06	0.11	0.02	—	—	△ 18.1	△ 43.1	—	△ 9.3	△ 17.3	—	
前 年 同 月 比	△ 0.86	△ 0.92	△ 0.81	—	—	8.1	△ 4.1	—	△ 16.3	△ 2.7	—				

注1) 人口・世帯数は、年別については10月1日現在、月別については当月1日現在の数値。令和2年は国勢調査結果の数値。

なお、世帯数については、平成30年4月1日現在分より、年1回(10月1日現在)のみ調査。

2) 人口増減の集計期間は、年別については前年10月1日～当年9月30日、月別については前月1日～末日。

3) 平成28年～令和2年の推計人口は、令和2年国勢調査結果に基づき補正を行っており、社会増減は人口増減に合わせて修正している。

このため、転入から転出を引いた差と社会増減は必ずしも一致しない。

4) ( )内は外国人で内数。

(参考)

人口増減(対前月差[各月1日～末日])

(単位:人)

項 目	10月	11月	12月	1月	2月	3月	4月	5月	6月	7月	8月	9月	年間計	
人口増減	元.10～2.9	176	△ 235	△ 1,192	△ 1,060	△ 1,149	△ 5,412	1,764	△ 878	△ 672	△ 814	△ 1,396	△ 1,287	△ 12,155
	日本人	△ 1,034	△ 1,024	△ 1,296	△ 1,630	△ 1,496	△ 5,100	2,101	△ 563	△ 623	△ 543	△ 1,023	△ 869	△ 13,100
	外国人	1,210	789	104	570	347	△ 312	△ 337	△ 315	△ 49	△ 271	△ 373	△ 418	945
	R2.10～3.9	△ 1,392	△ 852	△ 609	△ 1,205	△ 2,171	△ 5,829	24	△ 1,846	△ 1,691	△ 1,503	△ 1,501	△ 1,813	△ 20,388
	日本人	△ 1,130	△ 1,146	△ 1,325	△ 1,935	△ 2,025	△ 4,874	815	△ 1,414	△ 1,071	△ 1,047	△ 1,085	△ 1,224	△ 17,461
	外国人	△ 262	294	716	730	△ 146	△ 955	△ 791	△ 432	△ 620	△ 456	△ 416	△ 589	△ 2,927
	R3.10～4.9	△ 1,941	△ 1,904	△ 2,400	△ 2,802	△ 2,654	△ 5,763	1,764						△ 15,700
	日本人	△ 1,440	△ 1,524	△ 1,714	△ 2,286	△ 2,267	△ 5,444	△ 152						△ 14,827
	外国人	△ 501	△ 380	△ 686	△ 516	△ 387	△ 319	1,916						△ 873
社会増減	元.10～2.9	901	766	△ 216	391	△ 170	△ 4,314	2,629	△ 132	△ 33	△ 218	△ 591	△ 659	△ 1,646
	日本人	△ 299	△ 17	△ 313	△ 164	△ 506	△ 4,005	2,979	180	26	74	△ 217	△ 229	△ 2,491
	外国人	1,200	783	97	555	336	△ 309	△ 350	△ 312	△ 59	△ 292	△ 374	△ 430	845
	R2.10～3.9	△ 603	107	426	486	△ 810	△ 4,607	1,004	△ 807	△ 906	△ 758	△ 474	△ 928	△ 7,870
	日本人	△ 331	△ 169	△ 272	△ 239	△ 650	△ 3,642	1,797	△ 368	△ 274	△ 294	△ 54	△ 325	△ 4,821
	外国人	△ 272	276	698	725	△ 160	△ 965	△ 793	△ 439	△ 632	△ 464	△ 420	△ 603	△ 3,049
	R3.10～4.9	△ 1,243	△ 502	△ 1,162	△ 889	△ 956	△ 4,201	2,935						△ 6,018
	日本人	△ 722	△ 122	△ 475	△ 368	△ 575	△ 3,873	1,023						△ 5,112
	外国人	△ 521	△ 380	△ 687	△ 521	△ 381	△ 328	1,912						△ 906
自然増減	元.10～2.9	△ 725	△ 1,001	△ 976	△ 1,451	△ 979	△ 1,098	△ 865	△ 746	△ 639	△ 596	△ 805	△ 628	△ 10,509
	日本人	△ 735	△ 1,007	△ 983	△ 1,466	△ 990	△ 1,095	△ 878	△ 743	△ 649	△ 617	△ 806	△ 640	△ 10,609
	外国人	10	6	7	15	11	△ 3	13	△ 3	10	21	1	12	100
	R2.10～3.9	△ 789	△ 959	△ 1,035	△ 1,691	△ 1,361	△ 1,222	△ 980	△ 1,039	△ 785	△ 745	△ 1,027	△ 885	△ 12,518
	日本人	△ 799	△ 977	△ 1,053	△ 1,696	△ 1,375	△ 1,232	△ 982	△ 1,046	△ 797	△ 753	△ 1,031	△ 899	△ 12,640
	外国人	10	18	18	5	14	10	2	7	12	8	4	14	122
	R3.10～4.9	△ 698	△ 1,402	△ 1,238	△ 1,913	△ 1,698	△ 1,562	△ 1,171						△ 9,682
	日本人	△ 718	△ 1,402	△ 1,239	△ 1,918	△ 1,692	△ 1,571	△ 1,175						△ 9,715
	外国人	20	0	1	5	△ 6	9	4						33

注) 集計期間は、10月1日～9月30日、各月については1日～末日。

第2表 市区町別推計人口・世帯数及び人口増減

(単位:人,世帯)

市区町	推計人口・世帯数(令和4年5月1日現在)				人口増減(令和4年4月1日~4月30日)						
	総数	男	女	世帯数	人口増減	転入	転出	社会増減	出生	死亡	自然増減
<b>広島県</b>	2,763,614	1,339,200	1,424,414	-	1,764	17,443	14,508	2,935	1,349	2,520	△ 1,171
<b>広島市</b>	2,594,396	1,257,056	1,337,340	-	1,396	16,248	13,748	2,500	1,242	2,346	△ 1,104
<b>広島市 東区</b>	169,218	82,144	87,074	-	368	1,195	760	435	107	174	△ 67
<b>広島市 南区</b>	1,192,247	575,033	617,214	-	414	8,498	7,797	701	611	898	△ 287
<b>広島市 中区</b>	143,169	67,792	75,377	-	164	1,591	1,395	196	74	106	△ 32
<b>広島市 西区</b>	117,898	56,131	61,767	-	42	908	829	79	65	102	△ 37
<b>広島市 安佐南区</b>	144,527	70,846	73,681	-	145	1,112	928	184	67	106	△ 39
<b>広島市 安佐北区</b>	188,171	90,199	97,972	-	△ 3	1,480	1,461	19	100	122	△ 22
<b>広島市 安芸区</b>	246,283	119,773	126,510	-	86	1,720	1,617	103	117	134	△ 17
<b>広島市 佐伯区</b>	136,653	64,843	71,810	-	△ 127	494	533	△ 39	60	148	△ 88
<b>広島市 呉市</b>	75,641	37,621	38,020	-	63	460	377	83	43	63	△ 20
<b>広島市 竹原市</b>	139,905	67,828	72,077	-	44	733	657	76	85	117	△ 32
<b>広島市 三原市</b>	207,288	100,217	107,071	-	111	1,243	963	280	87	256	△ 169
<b>広島市 尾道市</b>	23,170	11,034	12,136	-	△ 48	80	99	△ 19	6	35	△ 29
<b>広島市 福山市</b>	87,828	41,738	46,090	-	△ 60	351	326	25	31	116	△ 85
<b>広島市 府中市</b>	127,468	61,488	65,980	-	98	692	496	196	49	147	△ 98
<b>広島市 三次市</b>	455,616	221,661	233,955	-	126	1,977	1,690	287	254	415	△ 161
<b>広島市 庄原市</b>	36,335	17,451	18,884	-	△ 31	136	134	2	14	47	△ 33
<b>広島市 大竹市</b>	49,236	23,656	25,580	-	△ 80	222	254	△ 32	20	68	△ 48
<b>広島市 東広島市</b>	32,398	15,471	16,927	-	△ 78	98	139	△ 41	11	48	△ 37
<b>広島市 廿日市市</b>	25,928	12,601	13,327	-	32	131	92	39	10	17	△ 7
<b>広島市 安芸高田市</b>	196,789	99,964	96,825	-	725	1,833	1,082	751	96	122	△ 26
<b>広島市 江田島市</b>	113,470	54,009	59,461	-	△ 19	466	438	28	42	89	△ 47
<b>広島市 安芸高田市</b>	25,652	12,250	13,402	-	△ 26	118	102	16	5	47	△ 42
<b>広島市 江田島市</b>	20,971	10,483	10,488	-	232	403	136	267	6	41	△ 35
<b>安芸郡</b>	117,157	56,948	60,209	-	230	759	521	238	90	98	△ 8
<b>安芸郡 府中町</b>	52,095	25,405	26,690	-	51	287	238	49	35	33	2
<b>安芸郡 海田町</b>	29,920	14,717	15,203	-	42	195	168	27	32	17	15
<b>安芸郡 熊野町</b>	22,502	10,796	11,706	-	△ 17	76	69	7	9	33	△ 24
<b>安芸郡 坂町</b>	12,640	6,030	6,610	-	154	201	46	155	14	15	△ 1
<b>山県郡</b>	22,601	10,961	11,640	-	19	141	105	36	7	24	△ 17
<b>山県郡 安芸太田町</b>	5,482	2,567	2,915	-	17	43	20	23	1	7	△ 6
<b>山県郡 北広島町</b>	17,119	8,394	8,725	-	2	98	85	13	6	17	△ 11
<b>豊田郡</b>											
<b>豊田郡 大崎上島町</b>	6,928	3,549	3,379	-	142	186	33	153	0	11	△ 11
<b>世羅郡</b>											
<b>世羅郡 世羅町</b>	14,629	6,913	7,716	-	△ 3	80	68	12	8	23	△ 15
<b>神石郡</b>											
<b>神石郡 神石高原町</b>	7,903	3,773	4,130	-	△ 20	29	33	△ 4	2	18	△ 16

注) 世帯数については、年1回(10月1日現在)のみ調査。

第3表 市区町別推計人口の推移（前年同月との比較）

各年5月1日現在

(単位:人,%)

市区町	令和2年 (A)	令和3年 (B)	令和4年 (C)	人口増減数		人口増減率	
				R4 (C-B=D)	R3 (B-A=E)	R4 (D/B)	R3 (E/A)
<b>広島県</b>	2,804,749	2,787,668	2,763,614	△ 24,054	△ 17,081	△ 0.86	△ 0.61
<b>市部</b>	2,634,279	2,617,588	2,594,396	△ 23,192	△ 16,691	△ 0.89	△ 0.63
<b>郡部</b>	170,470	170,080	169,218	△ 862	△ 390	△ 0.51	△ 0.23
広島市	1,200,894	1,198,070	1,192,247	△ 5,823	△ 2,824	△ 0.49	△ 0.24
中区	142,024	143,155	143,169	14	1,131	0.01	0.80
東区	119,632	118,696	117,898	△ 798	△ 936	△ 0.67	△ 0.78
南区	145,968	145,361	144,527	△ 834	△ 607	△ 0.57	△ 0.42
西区	190,323	189,498	188,171	△ 1,327	△ 825	△ 0.70	△ 0.43
安佐南区	246,595	246,873	246,283	△ 590	278	△ 0.24	0.11
安佐北区	139,493	138,146	136,653	△ 1,493	△ 1,347	△ 1.08	△ 0.97
安芸区	77,401	76,580	75,641	△ 939	△ 821	△ 1.23	△ 1.06
佐伯区	139,458	139,761	139,905	144	303	0.10	0.22
呉市	216,088	212,105	207,288	△ 4,817	△ 3,983	△ 2.27	△ 1.84
竹原市	24,170	23,668	23,170	△ 498	△ 502	△ 2.10	△ 2.08
三原市	90,997	89,524	87,828	△ 1,696	△ 1,473	△ 1.89	△ 1.62
尾道市	131,731	129,763	127,468	△ 2,295	△ 1,968	△ 1.77	△ 1.49
福山市	461,572	459,096	455,616	△ 3,480	△ 2,476	△ 0.76	△ 0.54
府中市	37,911	37,197	36,335	△ 862	△ 714	△ 2.32	△ 1.88
三次市	50,816	50,159	49,236	△ 923	△ 657	△ 1.84	△ 1.29
庄原市	33,879	33,134	32,398	△ 736	△ 745	△ 2.22	△ 2.20
大竹市	26,454	26,192	25,928	△ 264	△ 262	△ 1.01	△ 0.99
東広島市	196,658	196,871	196,789	△ 82	213	△ 0.04	0.11
廿日市市	114,360	114,139	113,470	△ 669	△ 221	△ 0.59	△ 0.19
安芸高田市	26,675	26,179	25,652	△ 527	△ 496	△ 2.01	△ 1.86
江田島市	22,074	21,491	20,971	△ 520	△ 583	△ 2.42	△ 2.64
<b>安芸郡</b>	116,255	116,818	117,157	339	563	0.29	0.48
府中町	51,154	51,609	52,095	486	455	0.94	0.89
海田町	29,564	29,855	29,920	65	291	0.22	0.98
熊野町	22,910	22,704	22,502	△ 202	△ 206	△ 0.89	△ 0.90
坂町	12,627	12,650	12,640	△ 10	23	△ 0.08	0.18
<b>山県郡</b>	23,567	23,117	22,601	△ 516	△ 450	△ 2.23	△ 1.91
安芸太田町	5,748	5,615	5,482	△ 133	△ 133	△ 2.37	△ 2.31
北広島町	17,819	17,502	17,119	△ 383	△ 317	△ 2.19	△ 1.78
<b>豊田郡</b>							
大崎上島町	7,152	7,085	6,928	△ 157	△ 67	△ 2.22	△ 0.94
<b>世羅郡</b>							
世羅町	15,186	14,941	14,629	△ 312	△ 245	△ 2.09	△ 1.61
<b>神石郡</b>							
神石高原町	8,310	8,119	7,903	△ 216	△ 191	△ 2.66	△ 2.30

第4表 市区町別推計人口の推移（外国人）（前年同月との比較）

各年5月1日現在

(単位:人,%)

市区町	令和2年 (A)	令和3年 (B)	令和4年 (C)	人口増減数		人口増減率	
				R4 (C-B=D)	R3 (B-A=E)	R4 (D/B)	R3 (E/A)
<b>広島県</b>	54,317	52,477	49,091	△ 3,386	△ 1,840	△ 6.45	△ 3.39
<b>市部</b>	51,350	49,599	46,408	△ 3,191	△ 1,751	△ 6.43	△ 3.41
<b>郡部</b>	2,967	2,878	2,683	△ 195	△ 89	△ 6.78	△ 3.00
広島市	19,989	19,612	18,688	△ 924	△ 377	△ 4.71	△ 1.89
中区	4,390	4,317	4,325	8	△ 73	0.19	△ 1.66
東区	1,867	1,856	1,769	△ 87	△ 11	△ 4.69	△ 0.59
南区	2,218	2,042	1,961	△ 81	△ 176	△ 3.97	△ 7.94
西区	4,601	4,425	4,104	△ 321	△ 176	△ 7.25	△ 3.83
安佐南区	2,207	2,247	2,253	6	40	0.27	1.81
安佐北区	1,961	2,011	1,824	△ 187	50	△ 9.30	2.55
安芸区	1,572	1,465	1,282	△ 183	△ 107	△ 12.49	△ 6.81
佐伯区	1,173	1,249	1,170	△ 79	76	△ 6.33	6.48
呉市	3,218	3,034	2,654	△ 380	△ 184	△ 12.52	△ 5.72
竹原市	235	228	226	△ 2	△ 7	△ 0.88	△ 2.98
三原市	2,262	2,108	1,803	△ 305	△ 154	△ 14.47	△ 6.81
尾道市	3,009	2,763	2,640	△ 123	△ 246	△ 4.45	△ 8.18
福山市	9,811	9,540	8,820	△ 720	△ 271	△ 7.55	△ 2.76
府中市	604	567	537	△ 30	△ 37	△ 5.29	△ 6.13
三次市	658	642	615	△ 27	△ 16	△ 4.21	△ 2.43
庄原市	440	445	382	△ 63	5	△ 14.16	1.14
大竹市	332	344	348	4	12	1.16	3.61
東広島市	8,077	7,629	7,293	△ 336	△ 448	△ 4.40	△ 5.55
廿日市市	1,361	1,357	1,194	△ 163	△ 4	△ 12.01	△ 0.29
安芸高田市	723	743	693	△ 50	20	△ 6.73	2.77
江田島市	631	587	515	△ 72	△ 44	△ 12.27	△ 6.97
<b>安芸郡</b>	1,920	1,890	1,766	△ 124	△ 30	△ 6.56	△ 1.56
府中町	670	631	655	24	△ 39	3.80	△ 5.82
海田町	875	860	745	△ 115	△ 15	△ 13.37	△ 1.71
熊野町	214	207	179	△ 28	△ 7	△ 13.53	△ 3.27
坂町	161	192	187	△ 5	31	△ 2.60	19.25
<b>山県郡</b>	548	492	425	△ 67	△ 56	△ 13.62	△ 10.22
安芸太田町	40	36	35	△ 1	△ 4	△ 2.78	△ 10.00
北広島町	508	456	390	△ 66	△ 52	△ 14.47	△ 10.24
<b>豊田郡</b>							
大崎上島町	149	153	148	△ 5	4	△ 3.27	2.68
<b>世羅郡</b>							
世羅町	262	255	245	△ 10	△ 7	△ 3.92	△ 2.67
<b>神石郡</b>							
神石高原町	88	88	99	11	0	12.50	0.00

第5表-1 年齢(5歳階級)別, 男女別推計人口

(単位:人)

年齢階級	令和4年5月1日現在推計人口								
	総数	男	女	日本人	男	女	外国人	男	女
<b>総数</b>	2,763,614	1,339,200	1,424,414	2,714,523	1,314,741	1,399,782	49,091	24,459	24,632
0～4歳	100,341	51,420	48,920	99,009	50,744	48,266	1,332	677	655
5～9歳	118,679	60,517	58,162	117,441	59,891	57,550	1,238	626	612
10～14歳	127,045	64,902	62,143	125,980	64,372	61,608	1,065	530	535
15～19歳	127,670	65,551	62,119	126,490	64,976	61,515	1,179	575	604
20～24歳	135,374	70,668	64,706	127,460	66,678	60,782	7,913	3,989	3,924
25～29歳	133,568	69,708	63,860	124,741	64,659	60,083	8,827	5,049	3,777
30～34歳	138,963	72,060	66,903	132,050	67,984	64,066	6,913	4,076	2,837
35～39歳	156,731	79,762	76,970	151,864	77,260	74,605	4,867	2,502	2,365
40～44歳	172,433	87,203	85,230	168,902	85,708	83,194	3,531	1,496	2,035
45～49歳	211,933	106,977	104,956	209,261	105,943	103,317	2,673	1,033	1,639
50～54歳	200,212	99,817	100,395	197,626	98,872	98,753	2,586	945	1,641
55～59歳	163,355	80,486	82,869	161,597	79,797	81,800	1,758	689	1,069
60～64歳	158,612	77,394	81,218	157,329	76,792	80,537	1,284	603	681
65～69歳	166,447	80,436	86,011	165,306	79,924	85,382	1,141	512	629
70～74歳	215,823	101,639	114,184	214,760	101,161	113,600	1,062	478	584
75～79歳	159,611	71,573	88,037	158,860	71,232	87,628	750	341	409
80～84歳	125,230	52,133	73,097	124,702	51,921	72,781	528	212	316
85歳以上	151,589	46,955	104,633	151,145	46,829	104,316	444	127	317

注) 各年齢階級別推計人口は、令和4年4月末日現在の住民基本台帳に登録されている年齢別人口の割合を基に算出している。  
このため、各年齢階級別の計と合計(総数)が一致しないものがある。

第5表-2 年齢(5歳階級)別, 男女別推計人口(対前年同月差)

(単位:人)

年齢階級	対前年同月差(過去1年間[令和3年5月～令和4年4月]の人口増減)								
	総数	男	女	日本人	男	女	外国人	男	女
<b>総数</b>	△ 24,054	△ 12,471	△ 11,583	△ 20,668	△ 10,330	△ 10,338	△ 3,386	△ 2,141	△ 1,245
0～4歳	△ 4,307	△ 2,301	△ 2,006	△ 4,287	△ 2,277	△ 2,010	△ 21	△ 24	3
5～9歳	△ 2,987	△ 1,441	△ 1,546	△ 2,952	△ 1,427	△ 1,526	△ 34	△ 14	△ 21
10～14歳	△ 533	△ 297	△ 236	△ 581	△ 319	△ 262	48	22	26
15～19歳	△ 1,630	△ 928	△ 702	△ 1,422	△ 816	△ 606	△ 208	△ 112	△ 95
20～24歳	△ 2,764	△ 1,510	△ 1,254	△ 1,058	△ 512	△ 546	△ 1,706	△ 998	△ 707
25～29歳	△ 2,701	△ 1,650	△ 1,051	△ 1,873	△ 1,110	△ 763	△ 827	△ 540	△ 288
30～34歳	△ 4,496	△ 2,244	△ 2,252	△ 3,891	△ 1,779	△ 2,111	△ 605	△ 464	△ 141
35～39歳	△ 3,017	△ 1,401	△ 1,616	△ 2,727	△ 1,297	△ 1,430	△ 290	△ 104	△ 186
40～44歳	△ 6,748	△ 3,399	△ 3,349	△ 6,861	△ 3,466	△ 3,395	112	66	46
45～49歳	△ 6,115	△ 2,830	△ 3,284	△ 6,017	△ 2,820	△ 3,197	△ 97	△ 10	△ 87
50～54歳	10,474	5,199	5,275	10,378	5,168	5,209	96	31	66
55～59歳	245	161	84	185	188	△ 3	60	△ 27	87
60～64歳	△ 1,093	△ 385	△ 708	△ 1,145	△ 429	△ 715	52	44	8
65～69歳	△ 7,265	△ 3,676	△ 3,590	△ 7,233	△ 3,639	△ 3,595	△ 32	△ 37	5
70～74歳	△ 5,038	△ 2,574	△ 2,464	△ 5,057	△ 2,577	△ 2,480	19	3	16
75～79歳	3,843	2,214	1,629	3,841	2,205	1,636	3	9	△ 6
80～84歳	5,957	2,745	3,212	5,960	2,747	3,213	△ 3	△ 2	△ 1
85歳以上	4,120	1,845	2,274	4,072	1,829	2,243	47	16	31



第6表 市区町別、年齢(5歳階級)別推計人口

令和4年5月1日現在

(単位:人)

市区町	総数	0～4歳	5～9歳	10～14歳	15～19歳	20～24歳	25～29歳	30～34歳	35～39歳	40～44歳	45～49歳	50～54歳	55～59歳	60～64歳	65～69歳	70～74歳	75～79歳	80～84歳	85歳以上
<b>広島県</b>	2,763,614	100,341	118,679	127,045	127,670	135,374	133,568	138,963	156,731	172,433	211,933	200,212	163,355	158,612	166,447	215,823	159,611	125,230	151,589
<b>広島市</b>	1,192,247	46,178	53,472	56,989	56,777	61,615	62,606	64,340	71,651	79,696	98,079	93,052	73,118	65,516	64,840	83,732	61,984	46,832	51,771
中区	143,169	5,173	5,383	5,099	5,275	7,737	9,584	9,163	9,475	10,151	11,862	11,449	8,965	8,045	7,671	9,671	6,828	5,313	6,325
東区	117,898	4,480	5,379	5,649	5,572	5,675	5,702	5,884	6,836	7,579	9,246	9,173	7,967	6,965	6,650	8,247	6,462	4,939	5,494
南区	144,527	5,385	6,438	6,662	6,821	8,038	7,870	7,859	8,724	9,853	12,183	11,399	9,057	8,120	7,652	9,525	7,142	5,404	6,393
西区	188,171	7,170	7,961	8,665	8,510	10,122	11,000	11,055	11,905	13,039	15,718	15,076	12,156	10,469	10,085	12,229	8,604	6,629	7,781
安佐南区	246,283	11,232	13,034	14,122	13,726	13,575	13,215	13,520	15,314	17,565	22,085	20,278	13,913	11,288	10,738	14,389	11,302	8,435	8,551
安佐北区	136,653	4,038	5,123	6,111	6,281	6,004	5,128	5,575	6,799	7,656	10,178	9,871	7,945	8,413	9,407	13,173	9,883	7,359	7,708
安芸区	75,641	2,709	3,217	3,744	3,907	4,102	3,989	3,843	4,018	4,714	5,912	5,969	4,868	4,024	3,959	5,501	4,336	3,362	3,466
佐伯区	139,905	5,991	6,938	6,938	6,685	6,362	6,118	7,441	8,579	9,138	10,895	9,837	8,248	8,192	8,679	10,997	7,426	5,390	6,053
呉市	207,288	5,760	7,360	8,408	9,008	9,787	8,554	8,628	9,635	11,242	14,849	14,732	12,405	12,212	13,131	18,816	15,444	12,528	14,789
竹原市	23,170	538	632	798	892	851	801	732	908	1,152	1,528	1,545	1,462	1,535	1,749	2,447	1,944	1,556	2,100
三原市	87,828	2,505	3,484	3,806	3,833	3,615	3,351	3,585	4,325	4,877	6,282	5,819	5,143	5,570	6,412	8,110	5,831	4,633	6,645
尾道市	127,468	3,575	4,640	5,277	5,373	5,319	4,878	5,518	6,506	7,004	8,658	8,296	7,205	8,270	9,139	11,781	9,092	7,277	9,659
福山市	455,616	17,525	20,085	21,626	21,328	23,003	22,501	23,314	26,484	28,809	34,941	31,969	25,878	25,508	27,931	35,461	25,561	20,591	23,102
府中市	36,335	835	1,250	1,435	1,552	1,571	1,279	1,355	1,625	1,810	2,550	2,554	2,202	2,337	2,683	3,523	2,553	2,254	2,968
三次市	49,236	1,619	1,932	2,163	2,125	1,884	1,933	2,052	2,475	2,723	3,386	3,051	2,647	3,246	3,629	4,447	3,054	2,512	4,359
庄原市	32,398	853	1,106	1,276	1,275	1,134	1,028	1,146	1,348	1,584	1,831	1,701	1,634	2,189	2,659	3,327	2,231	2,087	3,987
大竹市	25,928	807	971	996	1,043	1,215	1,179	1,213	1,369	1,322	1,672	1,774	1,489	1,545	1,831	2,321	1,809	1,489	1,884
東広島市	196,789	8,123	9,748	10,074	9,909	11,294	11,143	11,487	12,311	13,064	15,130	13,931	11,224	10,790	10,583	13,425	9,541	6,898	8,114
廿日市市	113,470	4,308	5,246	5,188	5,097	4,915	4,926	5,390	6,656	6,997	8,139	7,616	6,645	7,174	7,871	9,695	6,580	4,839	6,186
安芸高田市	25,652	627	865	1,004	1,077	1,031	972	948	1,128	1,327	1,654	1,561	1,354	1,703	1,985	2,588	1,859	1,430	2,541
江田島市	20,971	444	535	585	645	824	727	815	879	1,058	1,202	1,257	1,146	1,361	1,670	2,363	1,849	1,532	2,079
<b>安芸郡</b>	117,157	5,412	5,717	5,479	5,328	5,442	6,017	6,713	7,358	7,395	8,978	8,596	6,994	6,073	6,153	8,397	6,587	5,385	5,133
府中町	52,095	2,581	2,693	2,390	2,315	2,334	2,809	3,161	3,489	3,421	4,032	3,854	3,337	2,863	2,750	3,277	2,556	2,074	2,159
海田町	29,920	1,545	1,532	1,377	1,351	1,469	1,835	2,031	2,115	1,981	2,321	2,145	1,664	1,444	1,436	1,989	1,448	1,125	1,113
熊野町	22,502	758	923	1,063	1,033	923	836	897	1,065	1,246	1,658	1,706	1,277	1,125	1,292	2,136	1,827	1,577	1,161
坂町	12,640	528	569	650	629	716	536	624	689	748	968	892	717	640	675	994	756	609	700
<b>山県郡</b>	22,601	572	737	841	901	951	794	793	904	1,049	1,424	1,311	1,216	1,489	1,769	2,309	1,543	1,366	2,632
安芸太田町	5,482	103	166	158	183	157	123	152	182	192	290	279	290	358	470	626	469	431	854
北広島町	17,119	469	571	683	718	794	671	641	723	857	1,134	1,032	926	1,131	1,299	1,683	1,075	935	1,778
<b>豊田郡</b>	6,928	118	159	274	676	188	202	190	218	250	318	357	338	414	477	727	642	538	843
大崎上島町	6,928	118	159	274	676	188	202	190	218	250	318	357	338	414	477	727	642	538	843
<b>世羅郡</b>	14,629	394	516	563	588	493	469	487	656	749	885	733	826	1,086	1,224	1,478	978	911	1,592
世羅町	14,629	394	516	563	588	493	469	487	656	749	885	733	826	1,086	1,224	1,478	978	911	1,592
<b>神石郡</b>	7,903	147	224	264	245	242	208	258	294	324	426	355	427	594	710	875	530	574	1,204
神石高原町	7,903	147	224	264	245	242	208	258	294	324	426	355	427	594	710	875	530	574	1,204

注) 各年齢階級別の推計人口は、令和4年4月末日現在の住民基本台帳に登録されている年齢別人口の割合を基に算出している。このため、各年齢階級別の計と合計(総数)が一致しないものがある。

年 月	総数						
	人口増減	転入	転出	社会増減	出生	死亡	自然増減
H29・5	△ 5,951	125,840	124,779	2,024	22,731	30,706	△ 7,975
6	△ 5,832	126,693	125,505	2,154	22,822	30,808	△ 7,986
7	△ 6,088	126,993	125,980	1,980	22,777	30,845	△ 8,068
8	△ 6,380	127,189	126,335	1,812	22,803	30,995	△ 8,192
9	△ 6,838	126,945	126,522	1,390	22,662	30,890	△ 8,228
10	△ 7,457	126,553	126,745	776	22,582	30,815	△ 8,233
11	△ 7,189	127,336	127,094	1,214	22,456	30,859	△ 8,403
12	△ 7,486	127,452	127,342	1,085	22,379	30,950	△ 8,571
H30・1	△ 7,646	127,351	127,391	916	22,418	30,980	△ 8,562
2	△ 7,752	127,860	127,922	909	22,423	31,084	△ 8,661
3	△ 8,196	127,596	127,958	601	22,368	31,165	△ 8,797
4	△ 7,760	125,517	125,365	1,140	22,296	31,196	△ 8,900
5	△ 8,600	124,906	125,681	199	22,326	31,125	△ 8,799
6	△ 9,199	124,663	125,812	△ 182	22,242	31,259	△ 9,017
7	△ 9,087	124,409	125,420	△ 41	22,169	31,215	△ 9,046
8	△ 9,061	125,022	125,594	391	22,123	31,575	△ 9,452
9	△ 9,177	125,260	125,874	360	22,119	31,656	△ 9,537
10	△ 9,143	125,550	126,000	514	21,950	31,607	△ 9,657
11	△ 9,537	126,205	126,848	324	21,959	31,820	△ 9,861
12	△ 9,469	126,791	127,475	279	21,946	31,694	△ 9,748
H31・1	△ 9,267	127,143	127,570	543	21,724	31,534	△ 9,810
2	△ 9,483	126,696	127,232	431	21,572	31,486	△ 9,914
3	△ 8,997	127,399	127,513	860	21,412	31,269	△ 9,857
4	△ 9,347	127,998	128,297	643	21,142	31,132	△ 9,990
R元・5	△ 9,517	128,078	128,227	814	21,002	31,333	△ 10,331
6	△ 9,704	128,570	128,751	790	20,950	31,444	△ 10,494
7	△ 9,988	128,949	129,343	588	20,800	31,376	△ 10,576
8	△ 10,147	129,694	130,404	265	20,788	31,200	△ 10,412
9	△ 10,587	129,150	130,146	△ 31	20,613	31,169	△ 10,556
10	△ 11,007	129,621	130,791	△ 202	20,677	31,482	△ 10,805
11	△ 11,093	129,198	130,483	△ 318	20,564	31,339	△ 10,775
12	△ 10,596	129,101	129,717	363	20,333	31,292	△ 10,959
R2・1	△ 10,798	129,622	130,361	228	20,359	31,385	△ 11,026
2	△ 10,514	130,022	130,571	417	20,316	31,247	△ 10,931
3	△ 10,204	129,954	130,289	628	20,261	31,093	△ 10,832
4	△ 10,020	130,129	130,298	800	20,344	31,164	△ 10,820
5	△ 10,699	129,398	130,335	37	20,526	31,262	△ 10,736
6	△ 11,090	125,740	127,266	△ 561	20,122	30,651	△ 10,529
7	△ 11,289	124,797	126,401	△ 651	20,227	30,865	△ 10,638
8	△ 11,490	122,062	123,924	△ 894	20,183	30,779	△ 10,596
9	△ 11,592	120,826	122,704	△ 917	20,067	30,742	△ 10,675
10	△ 12,155	119,072	121,688	△ 1,646	20,021	30,530	△ 10,509
11	△ 13,723	116,513	120,551	△ 3,150	19,910	30,483	△ 10,573
12	△ 14,340	115,732	120,335	△ 3,809	19,936	30,467	△ 10,531
R3・1	△ 13,757	115,723	119,610	△ 3,167	19,946	30,536	△ 10,590
2	△ 13,902	115,552	119,271	△ 3,072	19,686	30,516	△ 10,830
3	△ 14,924	114,826	119,104	△ 3,712	19,477	30,689	△ 11,212
4	△ 15,341	114,980	119,468	△ 4,005	19,498	30,834	△ 11,336
5	△ 17,081	112,798	118,827	△ 5,630	19,372	30,823	△ 11,451
6	△ 18,049	113,468	120,097	△ 6,305	19,464	31,208	△ 11,744
7	△ 19,068	113,206	120,621	△ 7,178	19,352	31,242	△ 11,890
8	△ 19,757	113,048	120,924	△ 7,718	19,249	31,288	△ 12,039
9	△ 19,862	112,929	120,614	△ 7,601	19,275	31,536	△ 12,261
10	△ 20,388	112,198	120,068	△ 7,870	19,210	31,728	△ 12,518
11	△ 20,937	111,369	119,879	△ 8,510	19,089	31,516	△ 12,427
12	△ 21,989	110,937	120,056	△ 9,119	19,095	31,965	△ 12,870
R4・1	△ 23,780	108,930	119,637	△ 10,707	18,943	32,016	△ 13,073
2	△ 25,377	107,297	119,379	△ 12,082	18,987	32,282	△ 13,295
3	△ 25,860	106,428	118,656	△ 12,228	19,045	32,677	△ 13,632
4	△ 25,794	106,307	118,129	△ 11,822	18,850	32,822	△ 13,972
5	△ 24,054	107,610	117,501	△ 9,891	18,588	32,751	△ 14,163

注1) 人口増減及び社会増減は、国勢調査結果に基づき補正を行っている。

2) 社会増減は人口増減－自然増減。このため、転入－転出は社会増減と必ずしも一致しない。





(参考)

## グラフで見る 市区町人口，人口増減の推移

○広島県 .....	P12
○各市区町	
広島市 .....	P13
中区 .....	P14
東区 .....	P15
南区 .....	P16
西区 .....	P17
安佐南区 .....	P18
安佐北区 .....	P19
安芸区 .....	P20
佐伯区 .....	P21
呉市 .....	P22
竹原市 .....	P23
三原市 .....	P24
尾道市 .....	P25
福山市 .....	P26
府中市 .....	P27
三次市 .....	P28
庄原市 .....	P29
大竹市 .....	P30
東広島市 .....	P31
廿日市市 .....	P32
安芸高田市 .....	P33
江田島市 .....	P34
府中町 .....	P35
海田町 .....	P36
熊野町 .....	P37
坂町 .....	P38
安芸太田町 .....	P39
北広島町 .....	P40
大崎上島町 .....	P41
世羅町 .....	P42
神石高原町 .....	P43

## 市区町別 推計人口の推移（平成22年10月1日～）

### 広島県

H22国勢調査時の人口	R4.5.1現在の人口	H22国勢調査後の増減数	H22国勢調査後の増減率
2,860,750人	2,763,614人	△ 97,136人	△3.40%

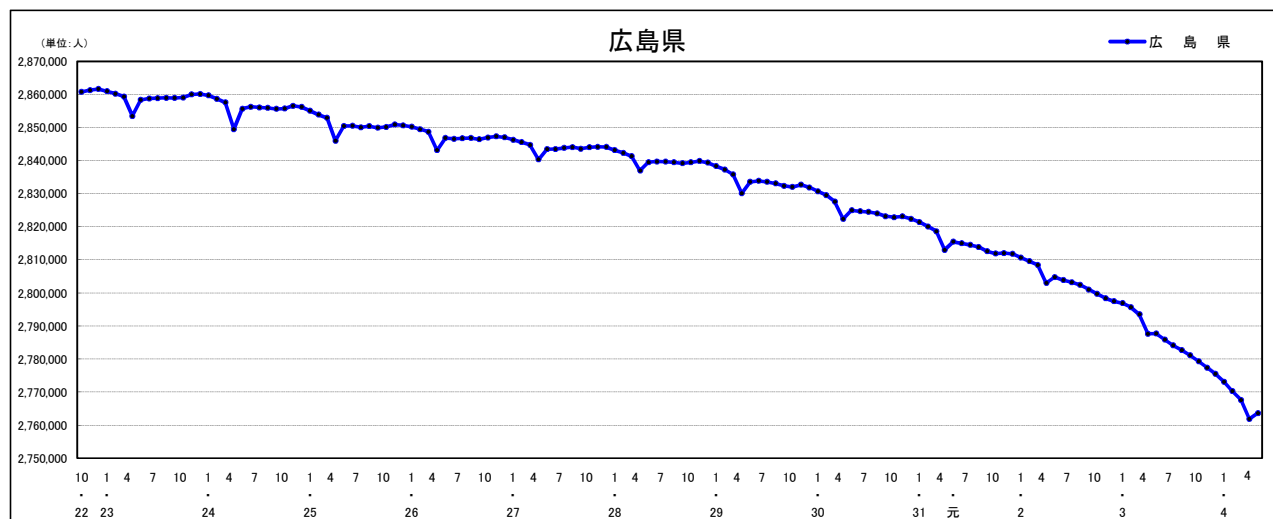

### 人口増減（対前年同月差）の推移【社会増減，自然増減別】（平成22年10月～）

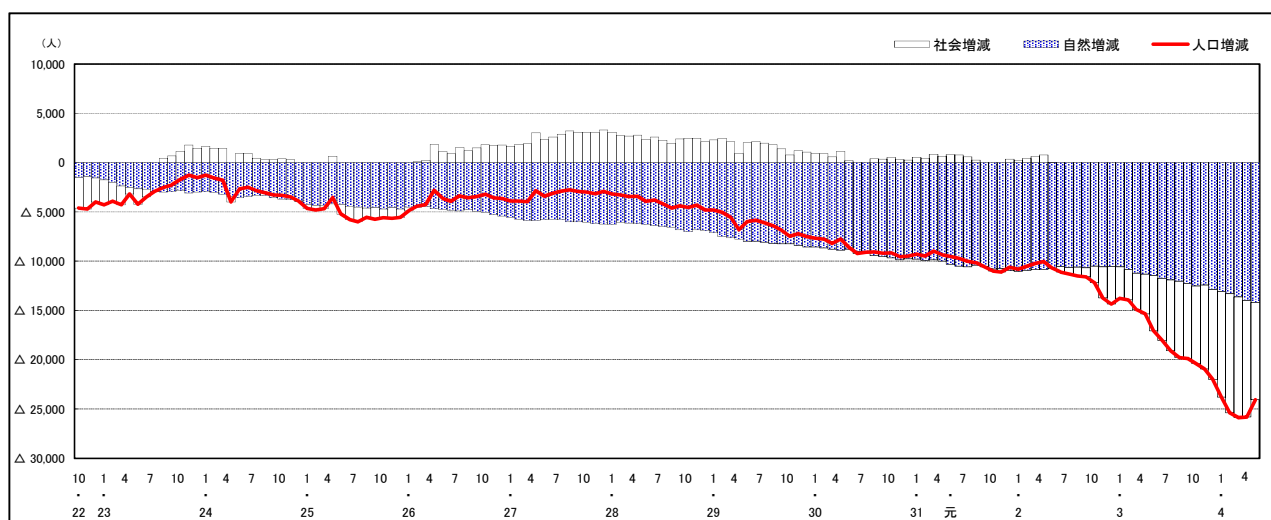

### 人口増減（対前年同月差）の推移【日本人，外国人別】（平成22年10月～）

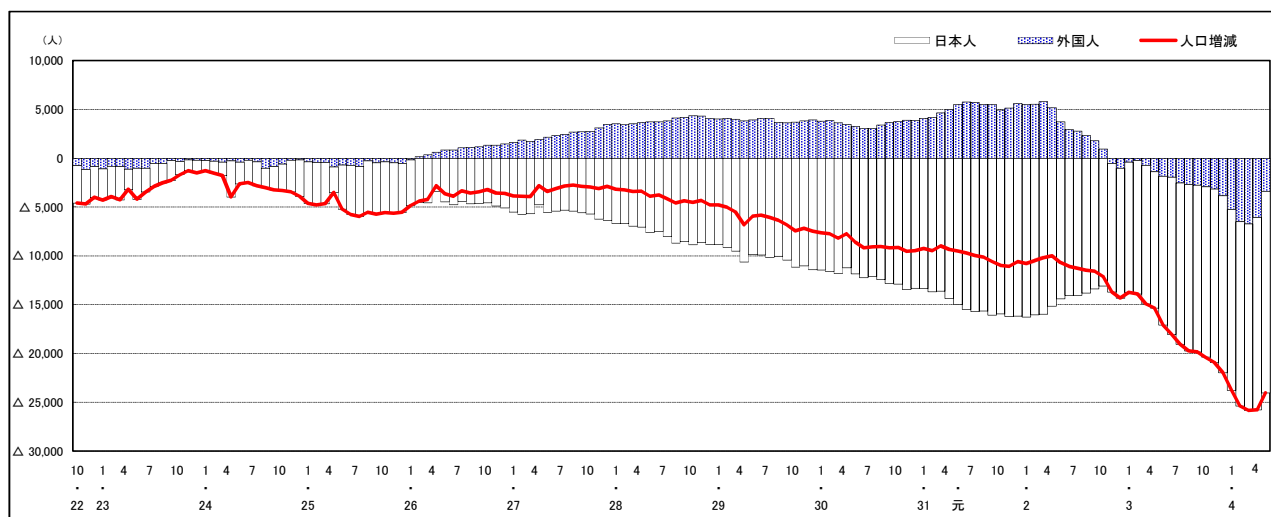

注) 国勢調査結果による推計人口の補正を行っており，社会増減は人口増減から自然増減を差し引いて算出している。

## 市区町別 推計人口の推移（平成22年10月1日～）

### 広島市

H22国勢調査時の人口	R4.5.1現在の人口	H22国勢調査後の増減数	H22国勢調査後の増減率
1,173,843人	1,192,247人	18,404人	1.57%

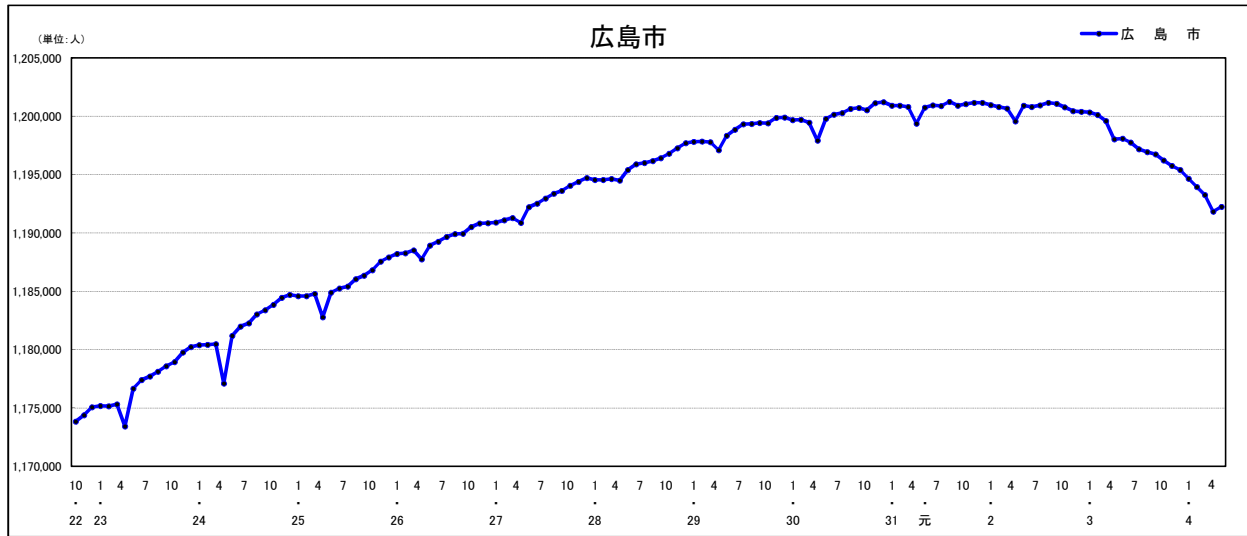

### 人口増減（対前年同月差）の推移【社会増減，自然増減別】（平成22年10月～）

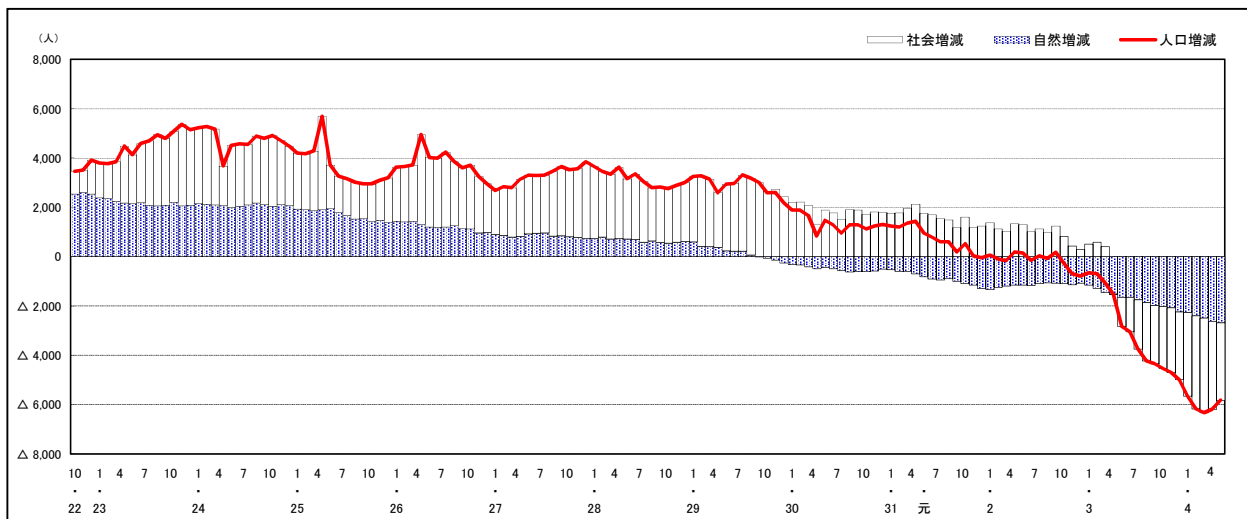

### 人口増減（対前年同月差）の推移【日本人，外国人別】（平成22年10月～）

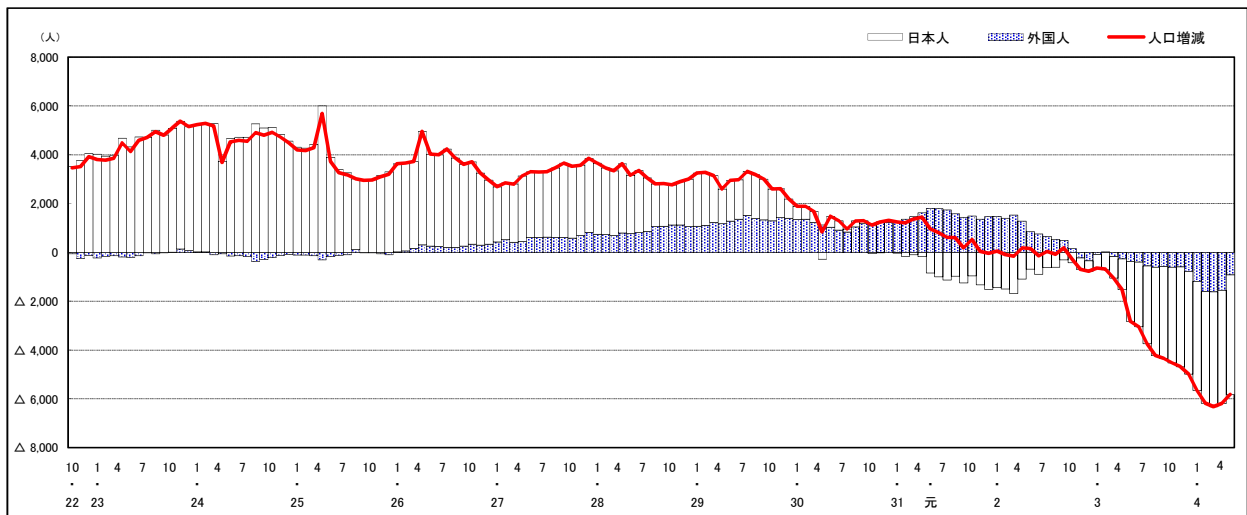

注) 国勢調査結果による推計人口の補正を行っており，社会増減は人口増減から自然増減を差し引いて算出している。

## 市区町別 推計人口の推移（平成22年10月1日～）

中 区

H22国勢調査時の人口	R4.5.1現在の人口	H22国勢調査後の増減数	H22国勢調査後の増減率
130,482人	143,169人	12,687人	9.72%

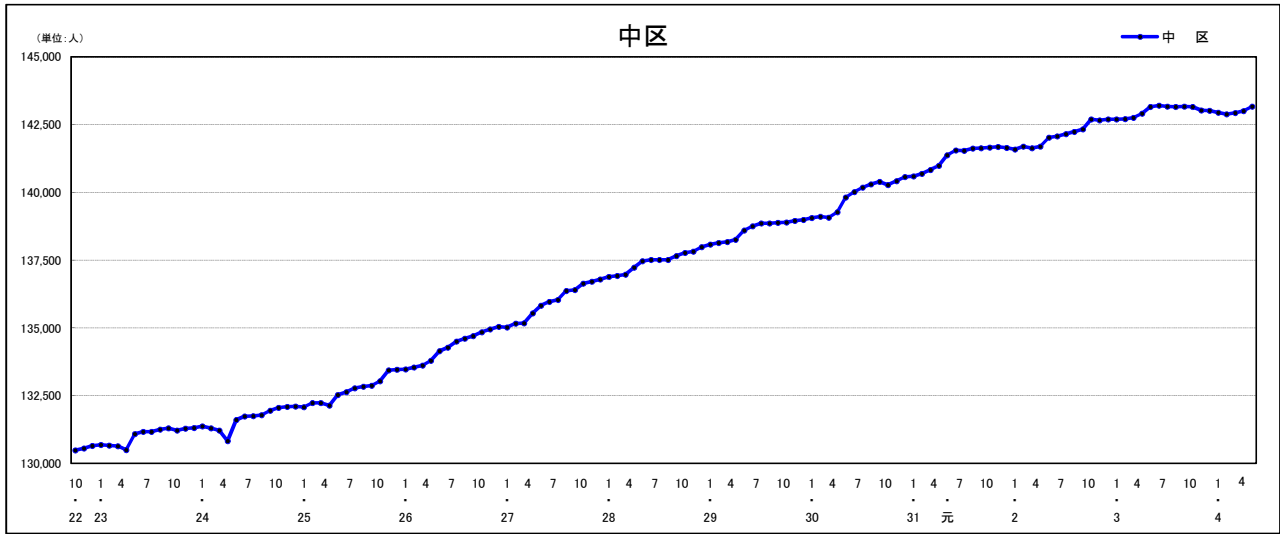

### 人口増減（対前年同月差）の推移【社会増減，自然増減別】（平成22年10月～）

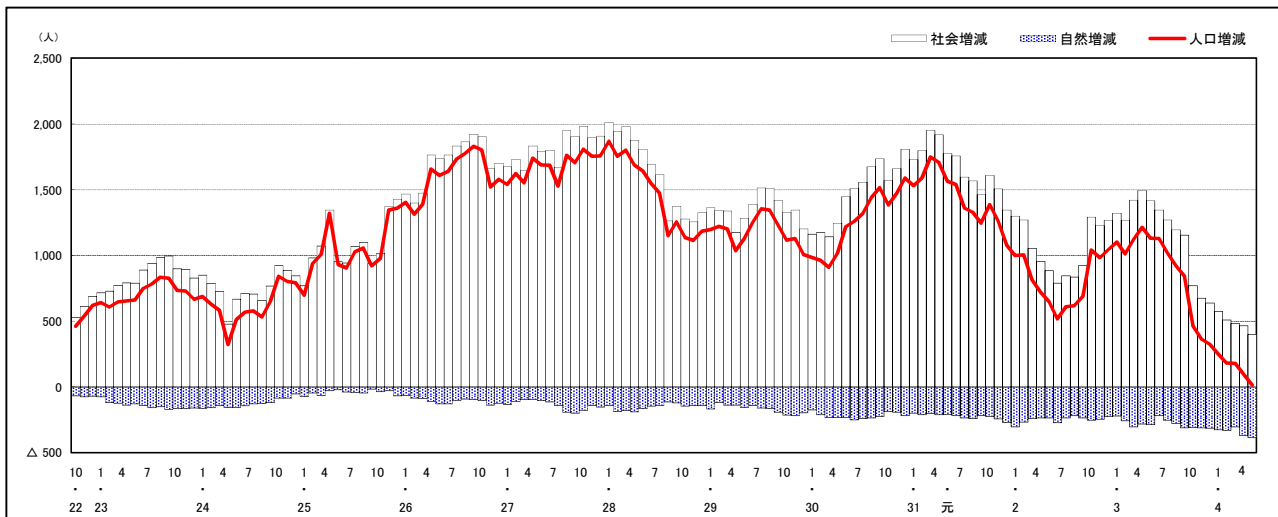

### 人口増減（対前年同月差）の推移【日本人，外国人別】（平成22年10月～）

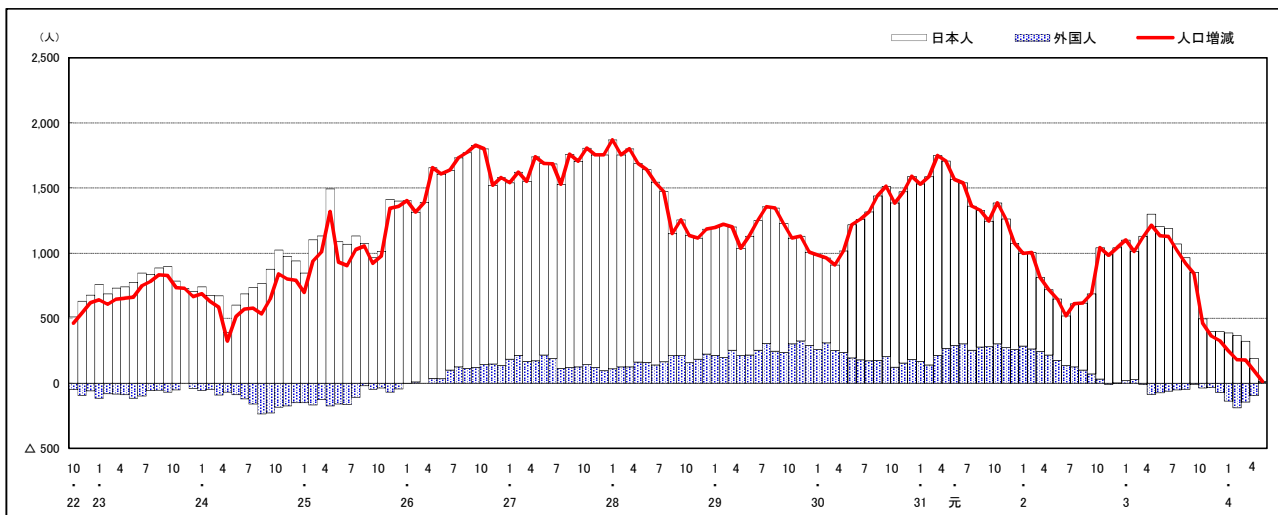

注) 国勢調査結果による推計人口の補正を行っており，社会増減は人口増減から自然増減を差し引いて算出している。



市区町別 推計人口の推移 (平成22年10月1日～)

東 区

H22国勢調査時の人口	R4.5.1現在の人口	H22国勢調査後の増減数	H22国勢調査後の増減率
120,751人	117,898人	△ 2,853人	△2.36%



人口増減 (対前年同月差) の推移 [社会増減, 自然増減別] (平成22年10月～)

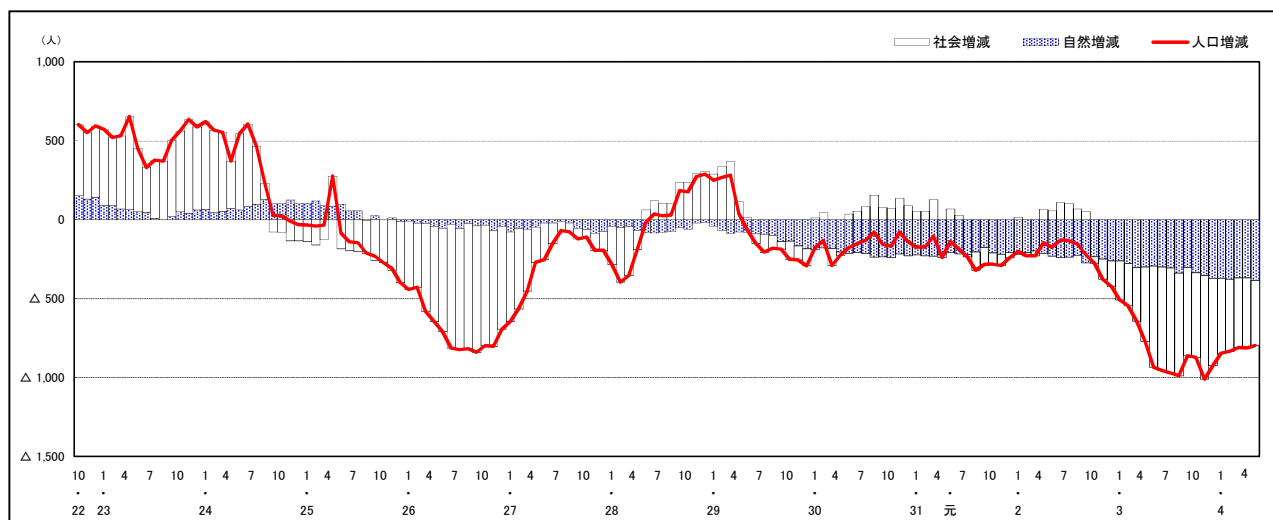

人口増減 (対前年同月差) の推移 [日本人, 外国人別] (平成22年10月～)

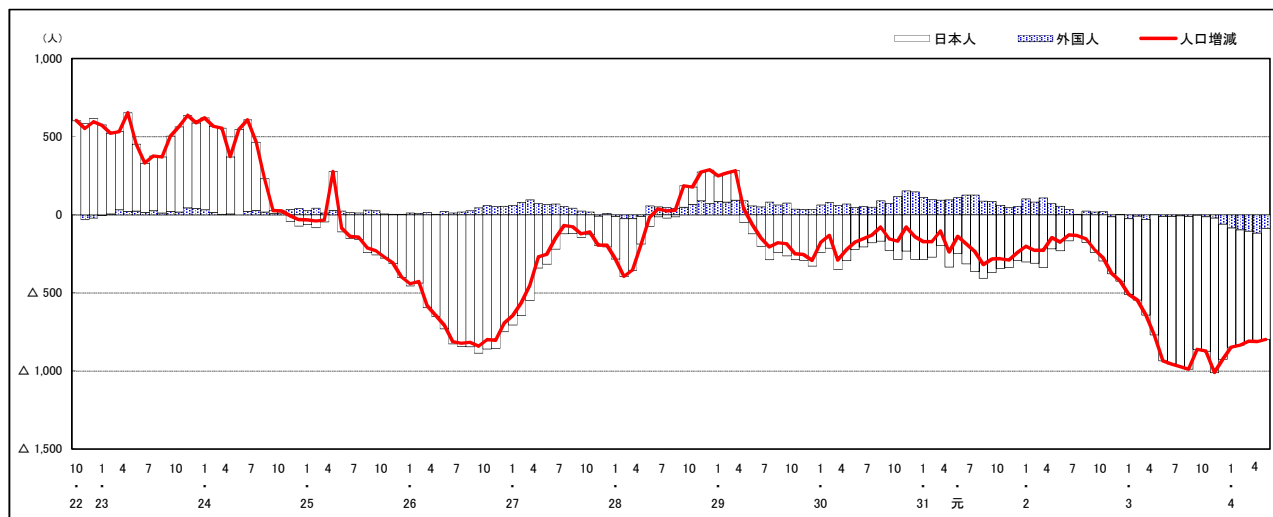

注) 国勢調査結果による推計人口の補正を行っており, 社会増減は人口増減から自然増減を差し引いて算出している。

## 市区町別 推計人口の推移（平成22年10月1日～）

南 区

H22国勢調査時の人口	R4.5.1現在の人口	H22国勢調査後の増減数	H22国勢調査後の増減率
138,190人	144,527人	6,337人	4.59%



### 人口増減（対前年同月差）の推移 [社会増減, 自然増減別]（平成22年10月～）

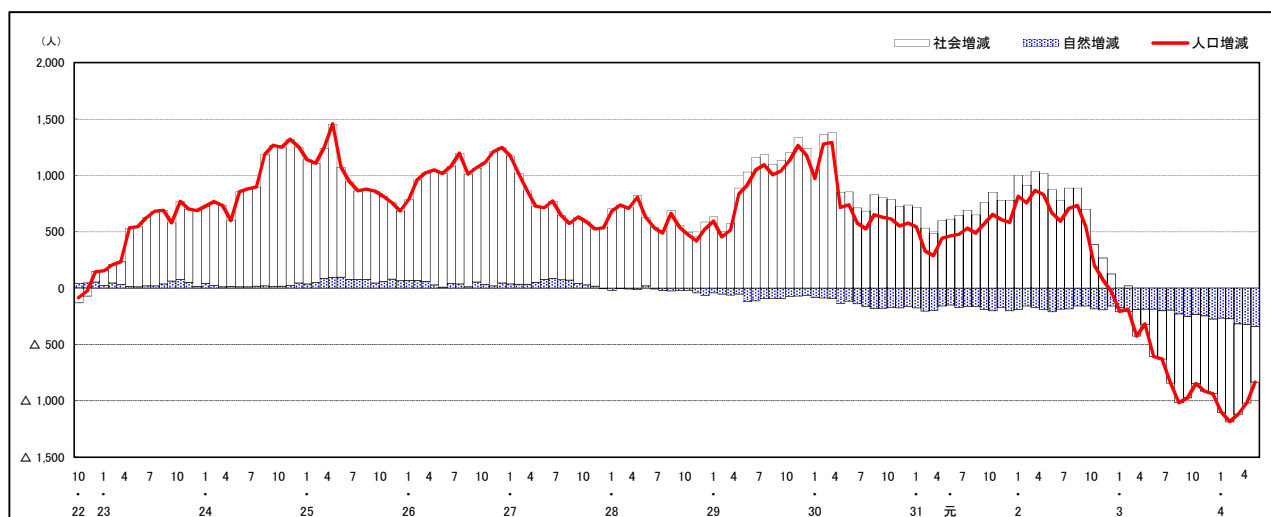

### 人口増減（対前年同月差）の推移 [日本人, 外国人別]（平成22年10月～）

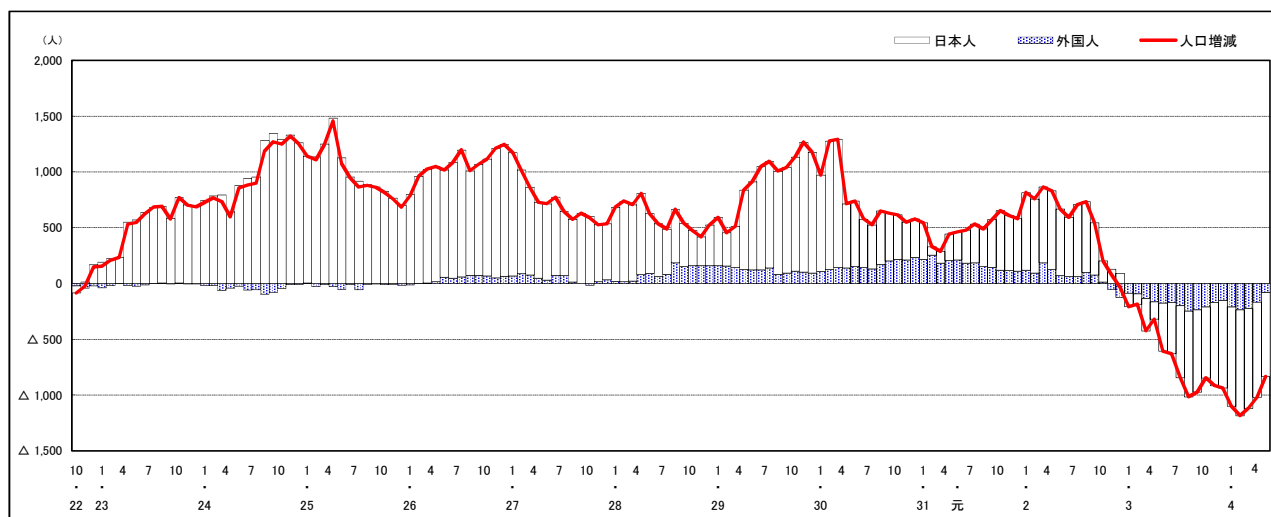

注) 国勢調査結果による推計人口の補正を行っており, 社会増減は人口増減から自然増減を差し引いて算出している。

## 市区町別 推計人口の推移 (平成22年10月1日～)

西 区

H22国勢調査時の人口	R4.5.1現在の人口	H22国勢調査後の増減数	H22国勢調査後の増減率
186,985人	188,171人	1,186人	0.63%



### 人口増減 (対前年同月差) の推移 [社会増減, 自然増減別] (平成22年10月～)

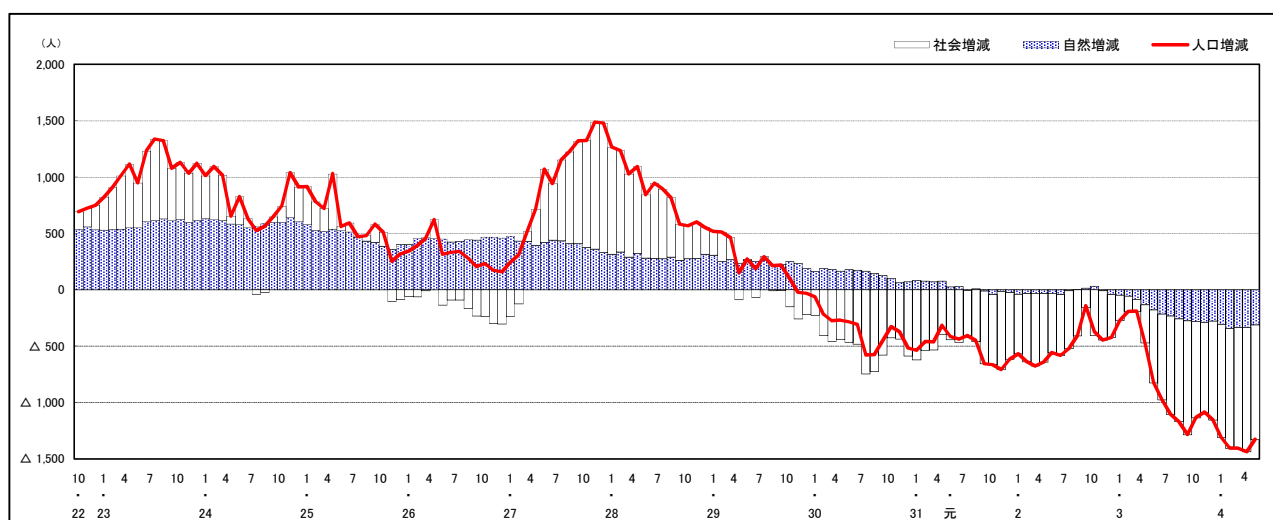

### 人口増減 (対前年同月差) の推移 [日本人, 外国人別] (平成22年10月～)

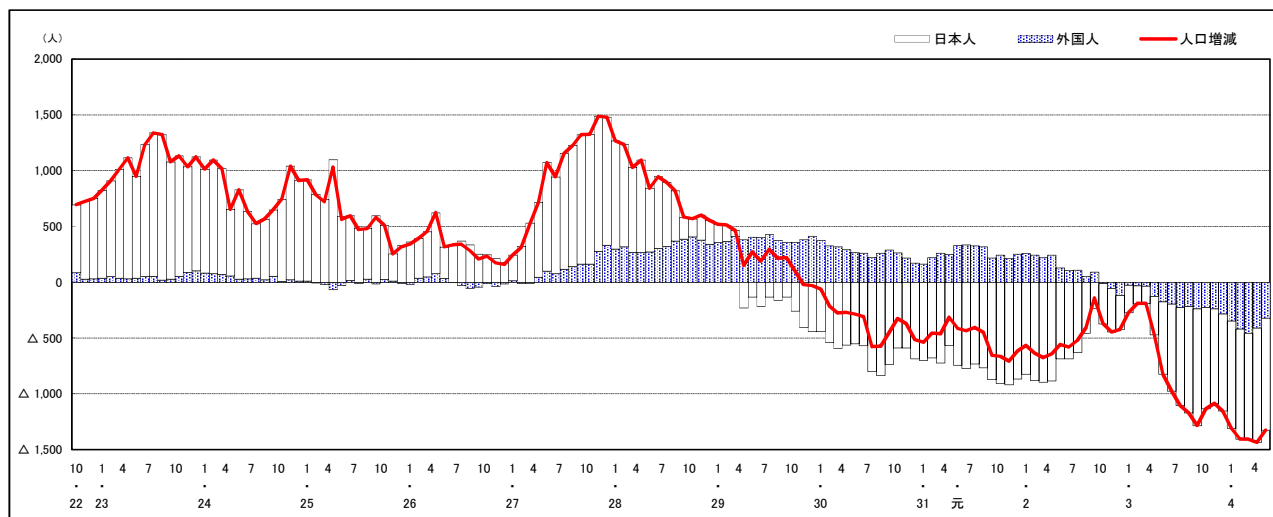

注) 国勢調査結果による推計人口の補正を行っており, 社会増減は人口増減から自然増減を差し引いて算出している。

## 市区町別 推計人口の推移 (平成22年10月1日～)

### 安佐南区

H22国勢調査時の人口	R4.5.1現在の人口	H22国勢調査後の増減数	H22国勢調査後の増減率
233,733人	246,283人	12,550人	5.37%

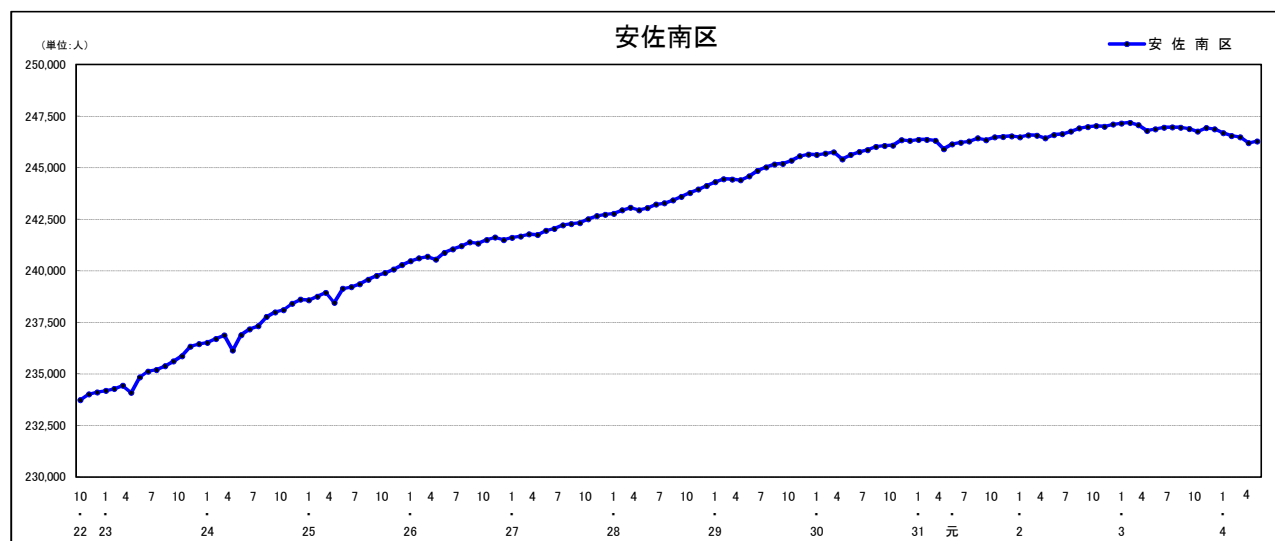

### 人口増減 (対前年同月差) の推移 [社会増減, 自然増減別] (平成22年10月～)

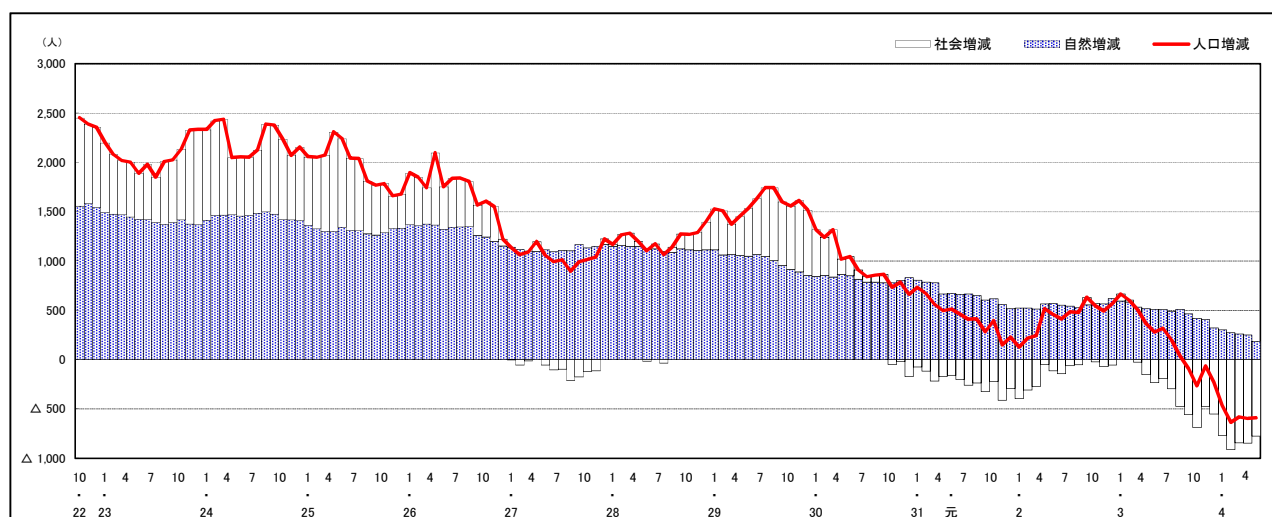

### 人口増減 (対前年同月差) の推移 [日本人, 外国人別] (平成22年10月～)

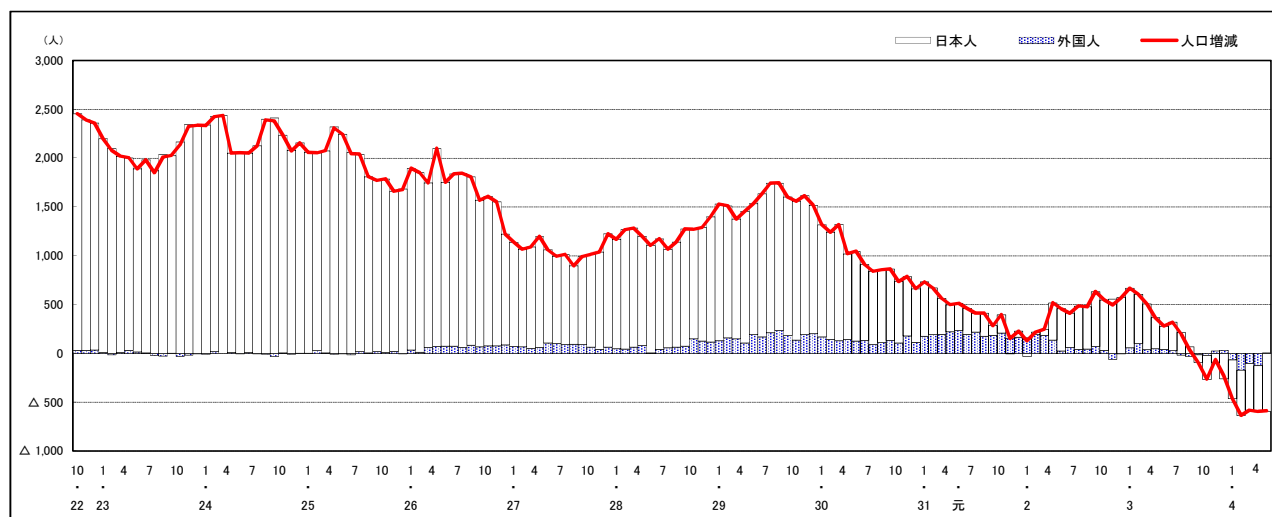

注) 国勢調査結果による推計人口の補正を行っており, 社会増減は人口増減から自然増減を差し引いて算出している。

市区町別 推計人口の推移 (平成22年10月1日～)

安佐北区

H22国勢調査時の人口	R4.5.1現在の人口	H22国勢調査後の増減数	H22国勢調査後の増減率
149,633人	136,653人	△ 12,980人	△ 8.67%

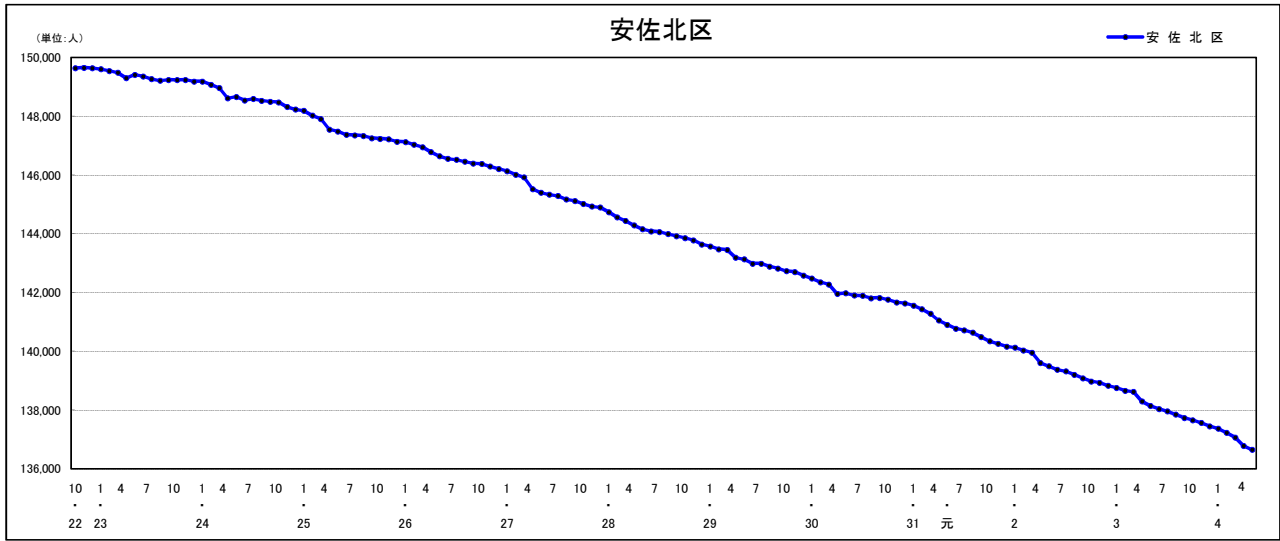

人口増減 (対前年同月差) の推移 [社会増減, 自然増減別] (平成22年10月～)

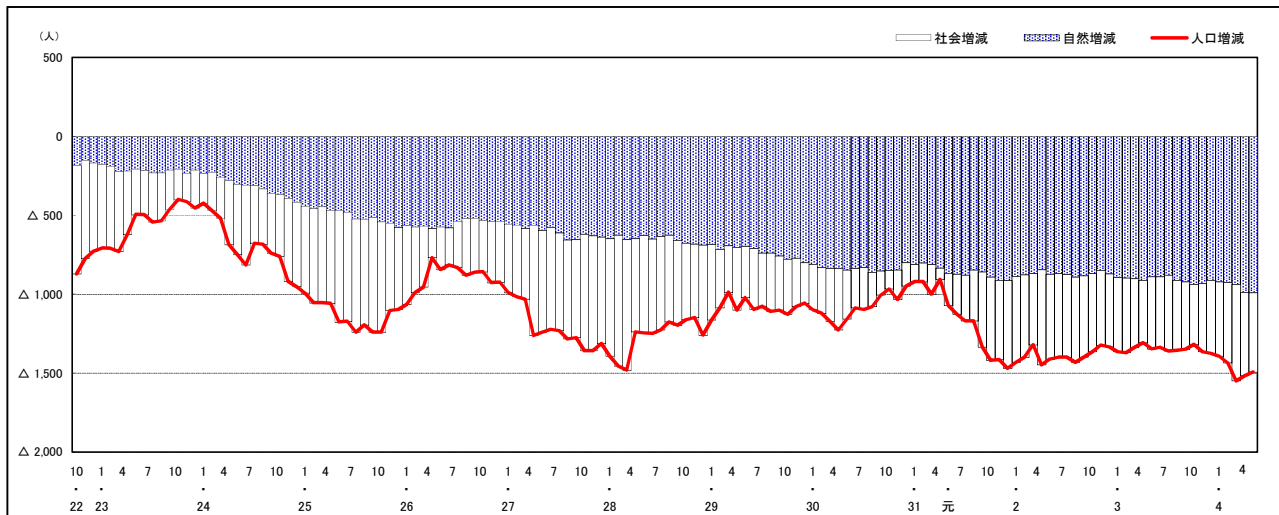

人口増減 (対前年同月差) の推移 [日本人, 外国人別] (平成22年10月～)

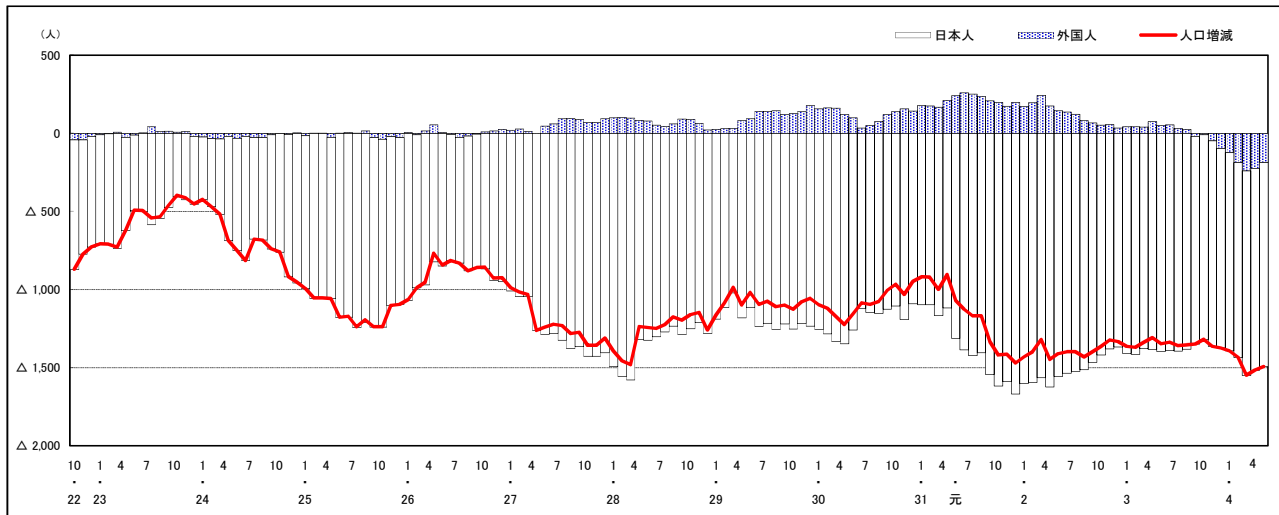

注) 国勢調査結果による推計人口の補正を行っており, 社会増減は人口増減から自然増減を差し引いて算出している。

市区町別 推計人口の推移 (平成22年10月1日～)

安芸区

H22国勢調査時の人口	R4.5.1現在の人口	H22国勢調査後の増減数	H22国勢調査後の増減率
78,789人	75,641人	△ 3,148人	△ 4.00%

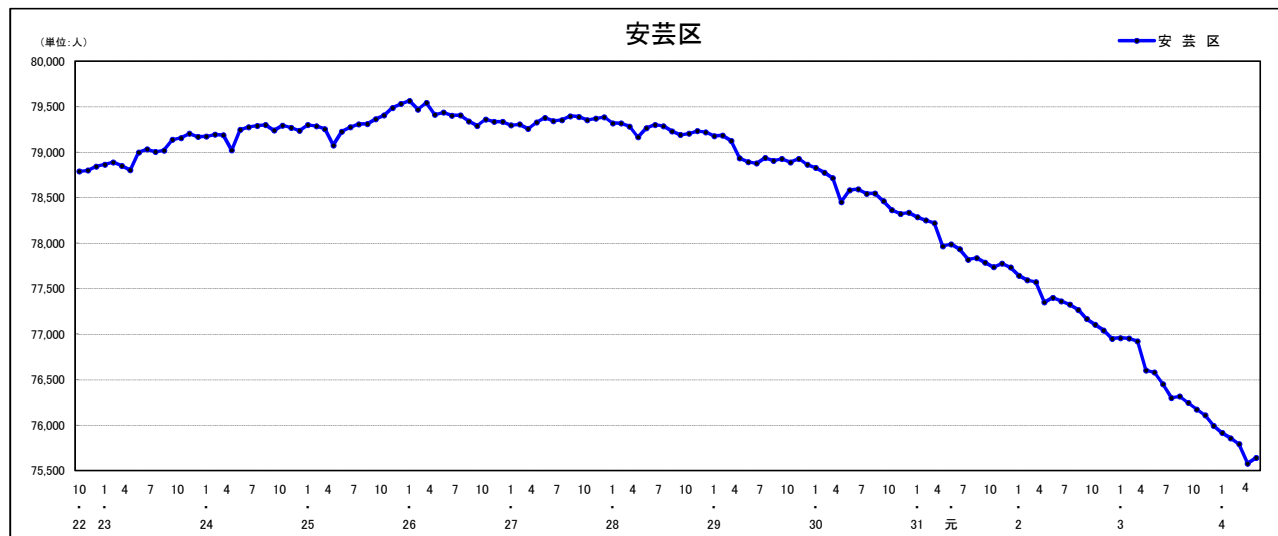

人口増減 (対前年同月差) の推移 [社会増減, 自然増減別] (平成22年10月～)

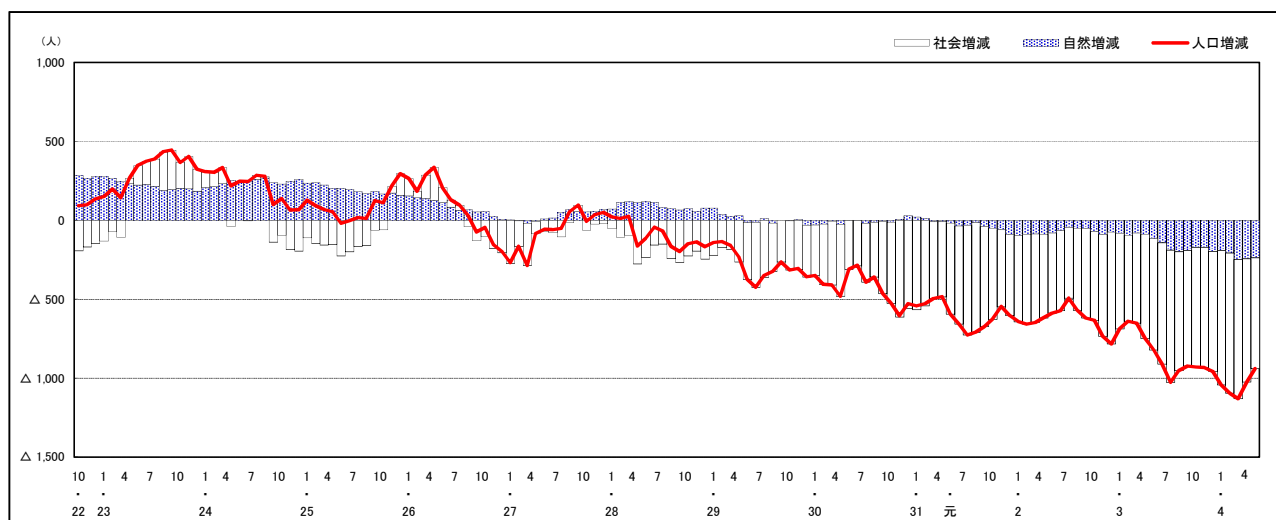

人口増減 (対前年同月差) の推移 [日本人, 外国人別] (平成22年10月～)

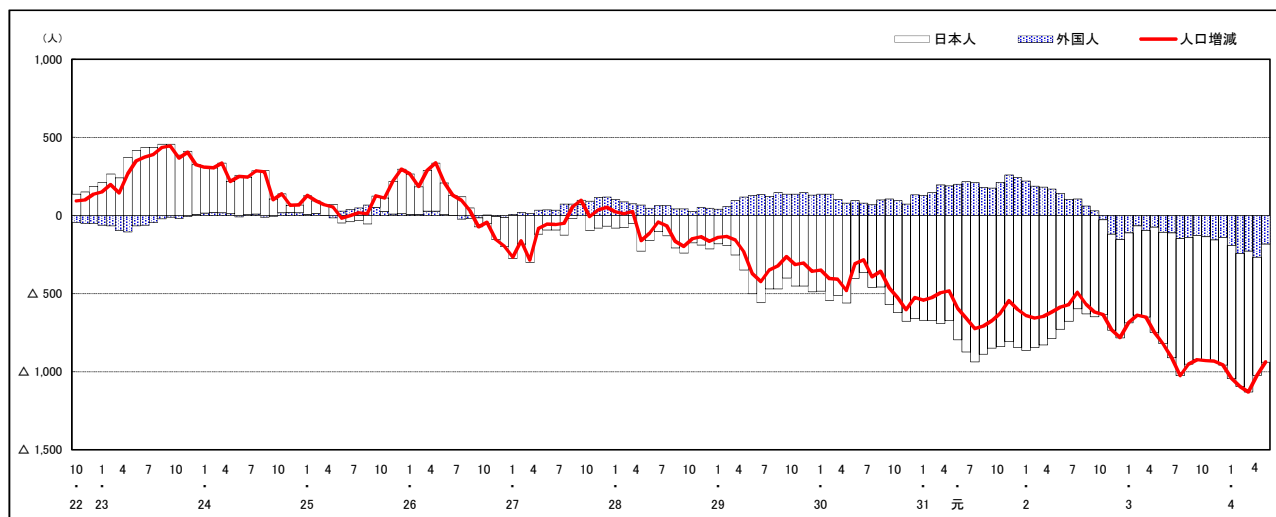

注) 国勢調査結果による推計人口の補正を行っており, 社会増減は人口増減から自然増減を差し引いて算出している。

## 市区町別 推計人口の推移（平成22年10月1日～）

### 佐伯区

H22国勢調査時の人口	R4.5.1現在の人口	H22国勢調査後の増減数	H22国勢調査後の増減率
135,280人	139,905人	4,625人	3.42%



### 人口増減（対前年同月差）の推移 [社会増減, 自然増減別]（平成22年10月～）

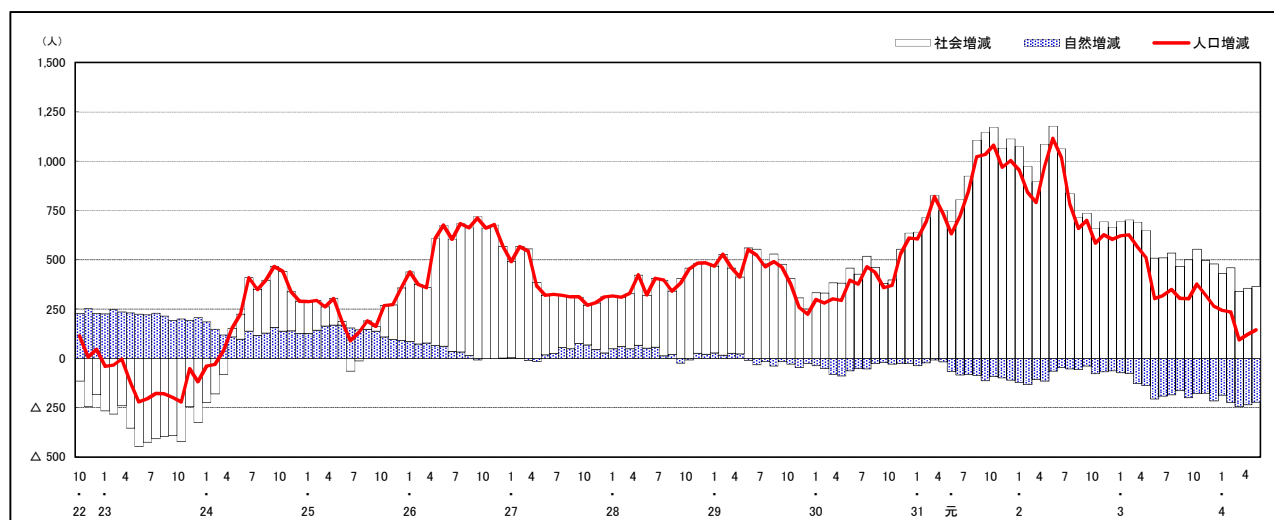

### 人口増減（対前年同月差）の推移 [日本人, 外国人別]（平成22年10月～）

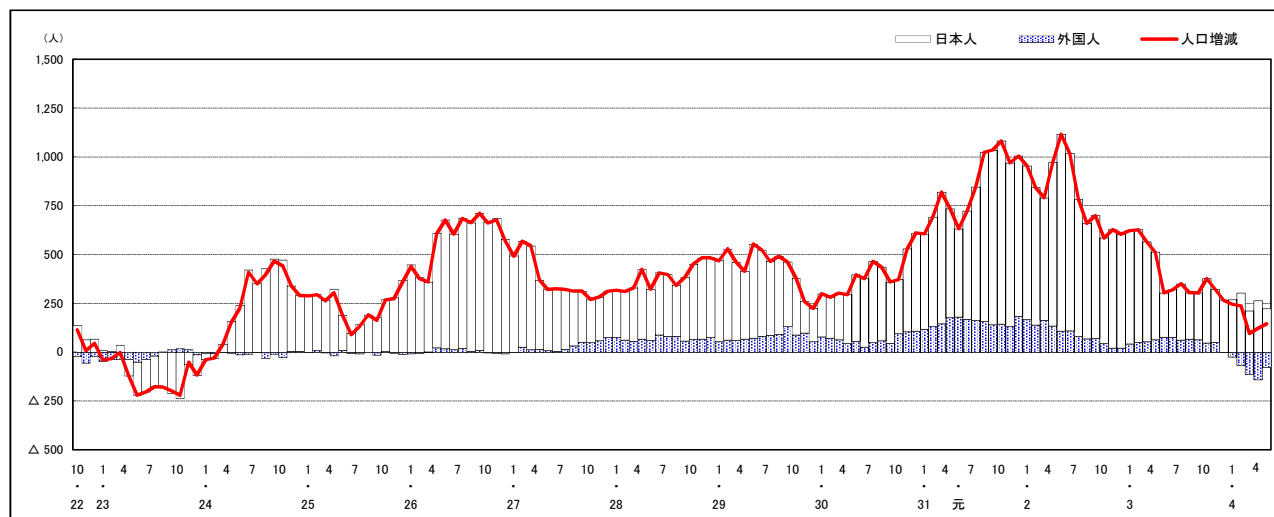

注) 国勢調査結果による推計人口の補正を行っており, 社会増減は人口増減から自然増減を差し引いて算出している。

市区町別 推計人口の推移 (平成22年10月1日～)

呉市

H22国勢調査時の人口	R4.5.1現在の人口	H22国勢調査後の増減数	H22国勢調査後の増減率
239,973人	207,288人	△ 32,685人	△13.62%

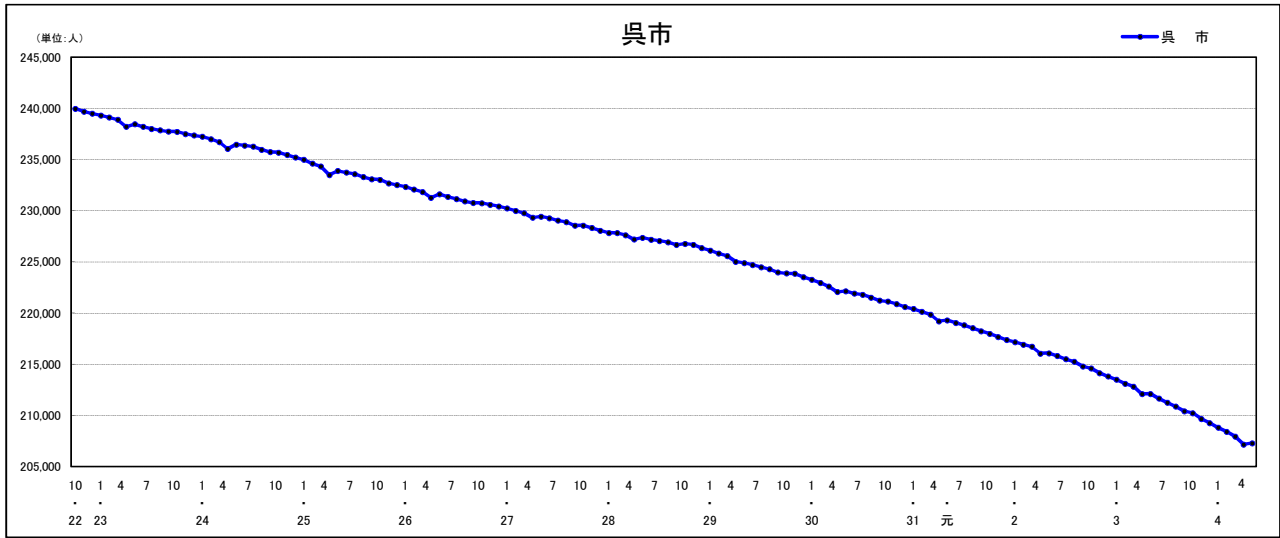

人口増減 (対前年同月差) の推移 [社会増減, 自然増減別] (平成22年10月～)

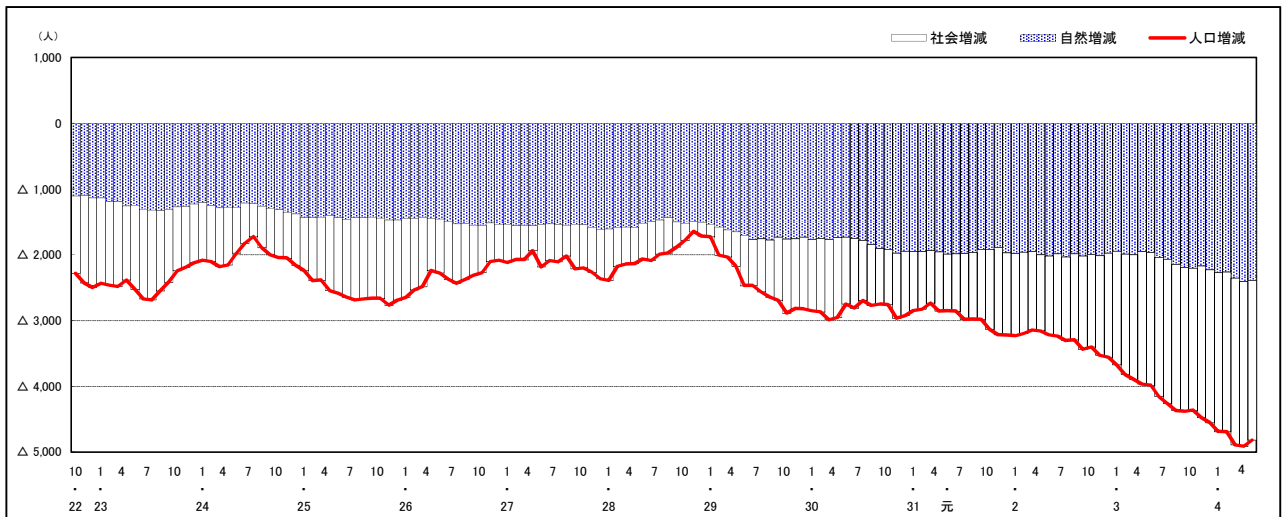

人口増減 (対前年同月差) の推移 [日本人, 外国人別] (平成22年10月～)

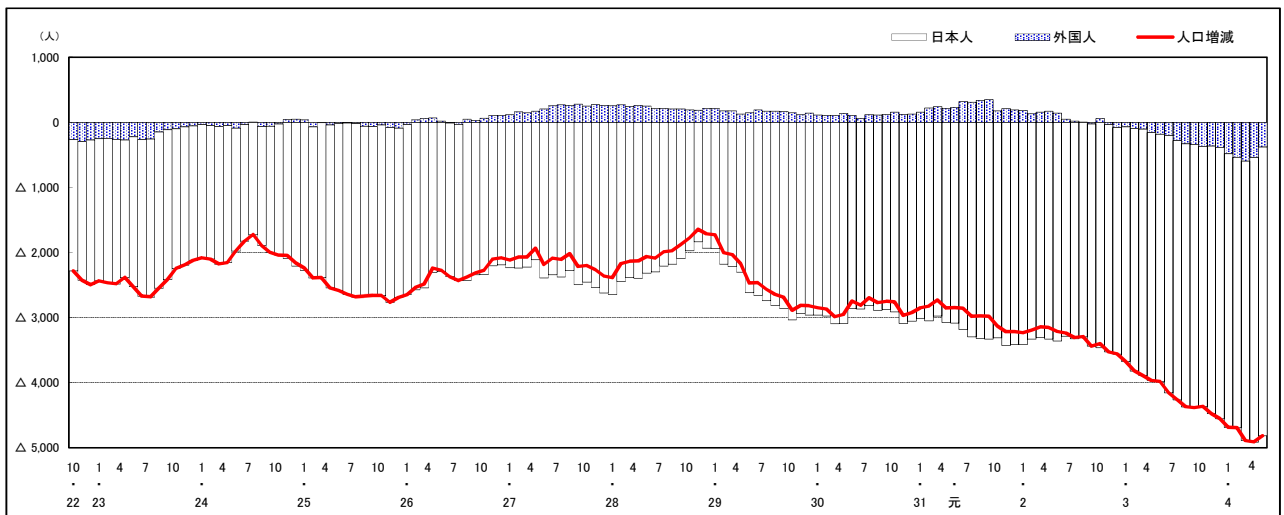

注) 国勢調査結果による推計人口の補正を行っており, 社会増減は人口増減から自然増減を差し引いて算出している。



## 市区町別 推計人口の推移（平成22年10月1日～）

### 竹原市

H22国勢調査時の人口	R4.5.1現在の人口	H22国勢調査後の増減数	H22国勢調査後の増減率
28,644人	23,170人	△ 5,474人	△19.11%

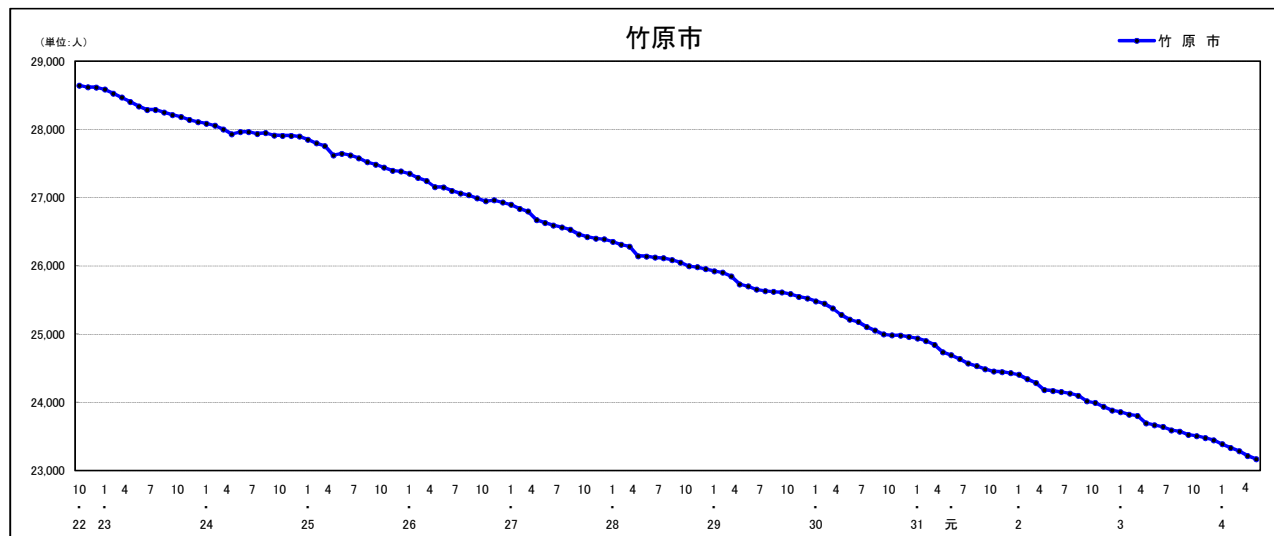

### 人口増減（対前年同月差）の推移【社会増減，自然増減別】（平成22年10月～）

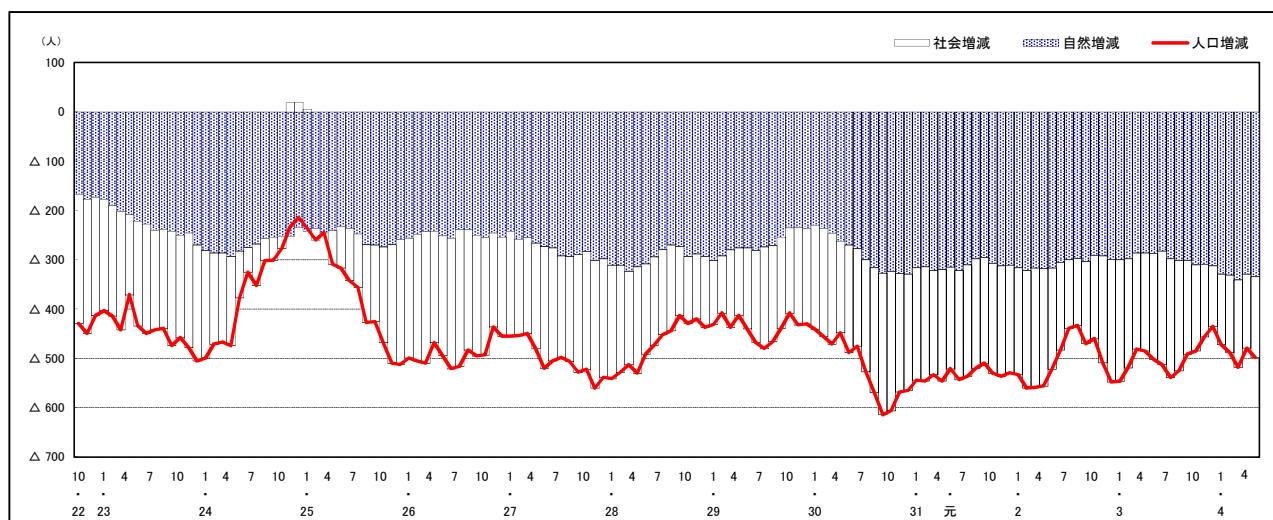

### 人口増減（対前年同月差）の推移【日本人，外国人別】（平成22年10月～）

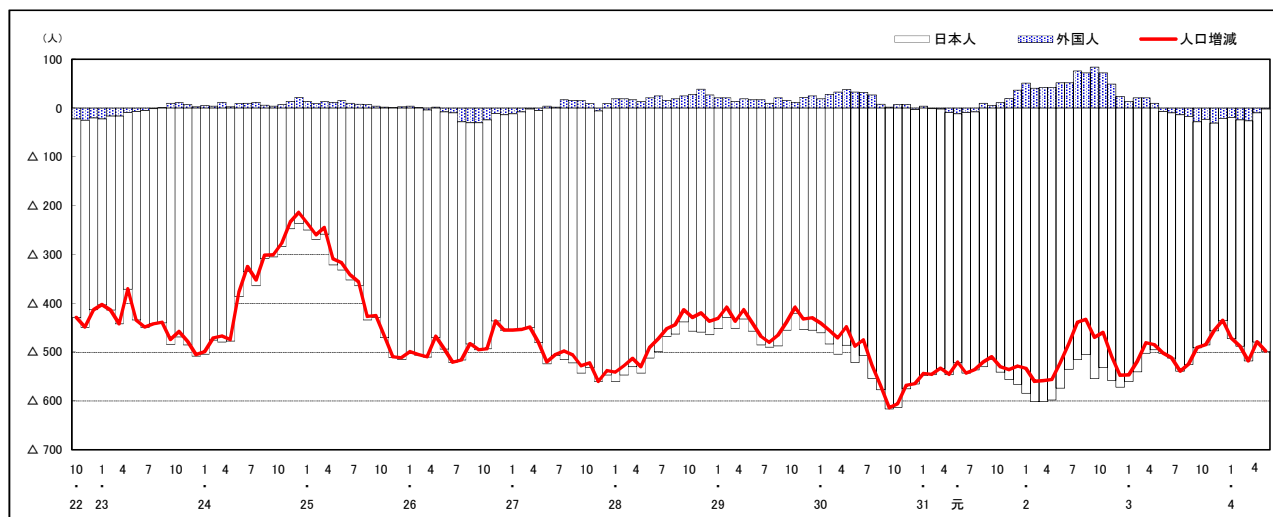

注) 国勢調査結果による推計人口の補正を行っており，社会増減は人口増減から自然増減を差し引いて算出している。

# 市区町別 推計人口の推移 (平成22年10月1日～)

## 三原市

H22国勢調査時の人口	R4.5.1現在の人口	H22国勢調査後の増減数	H22国勢調査後の増減率
100,509人	87,828人	△ 12,681人	△12.62%

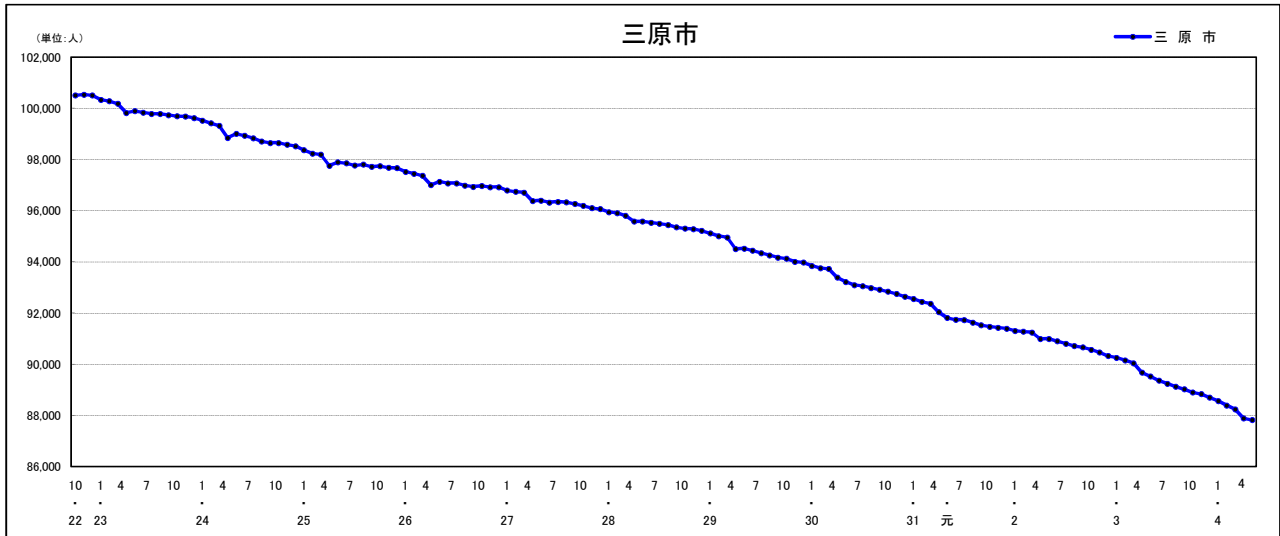

### 人口増減 (対前年同月差) の推移 [社会増減, 自然増減別] (平成22年10月～)

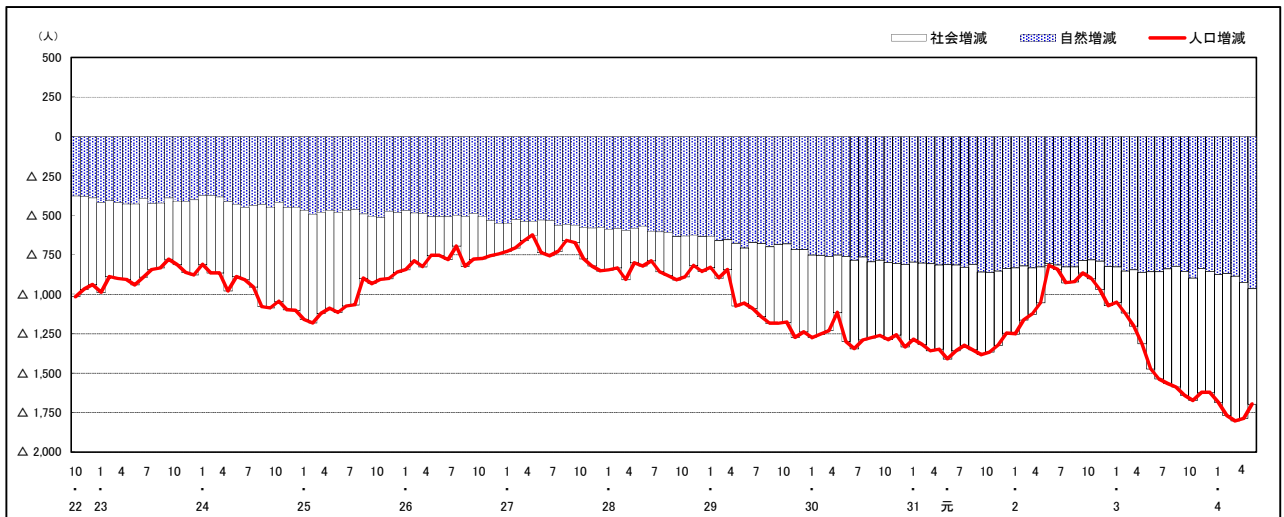

### 人口増減 (対前年同月差) の推移 [日本人, 外国人別] (平成22年10月～)

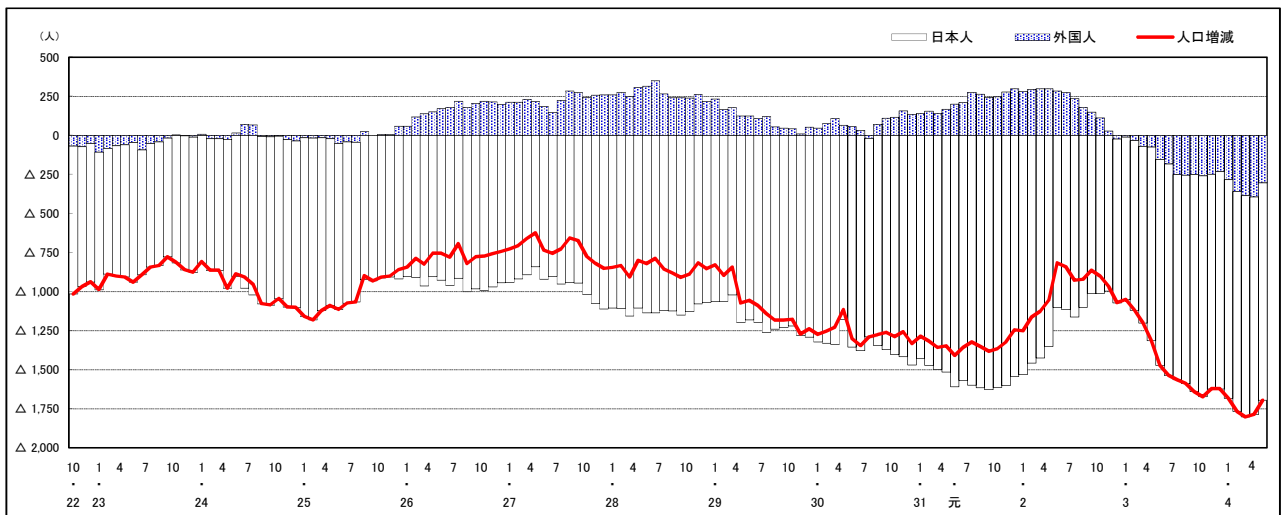

注) 国勢調査結果による推計人口の補正を行っており, 社会増減は人口増減から自然増減を差し引いて算出している。

市区町別 推計人口の推移 (平成22年10月1日～)

尾道市

H22国勢調査時の人口	R4.5.1現在の人口	H22国勢調査後の増減数	H22国勢調査後の増減率
145,202人	127,468人	△ 17,734人	△12.21%

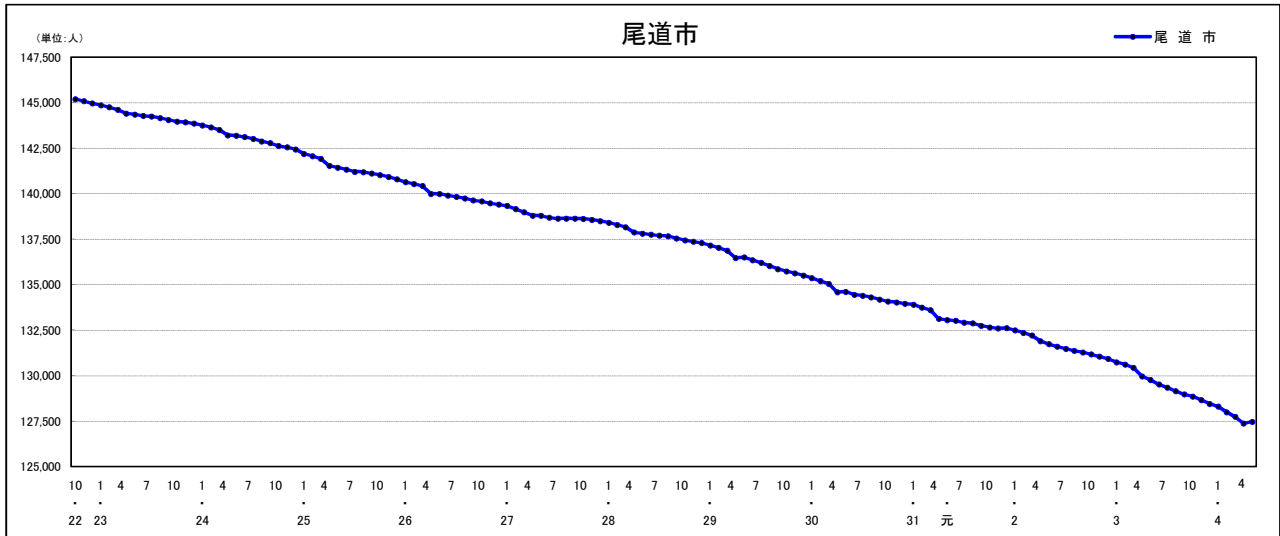

人口増減 (対前年同月差) の推移 [社会増減, 自然増減別] (平成22年10月～)

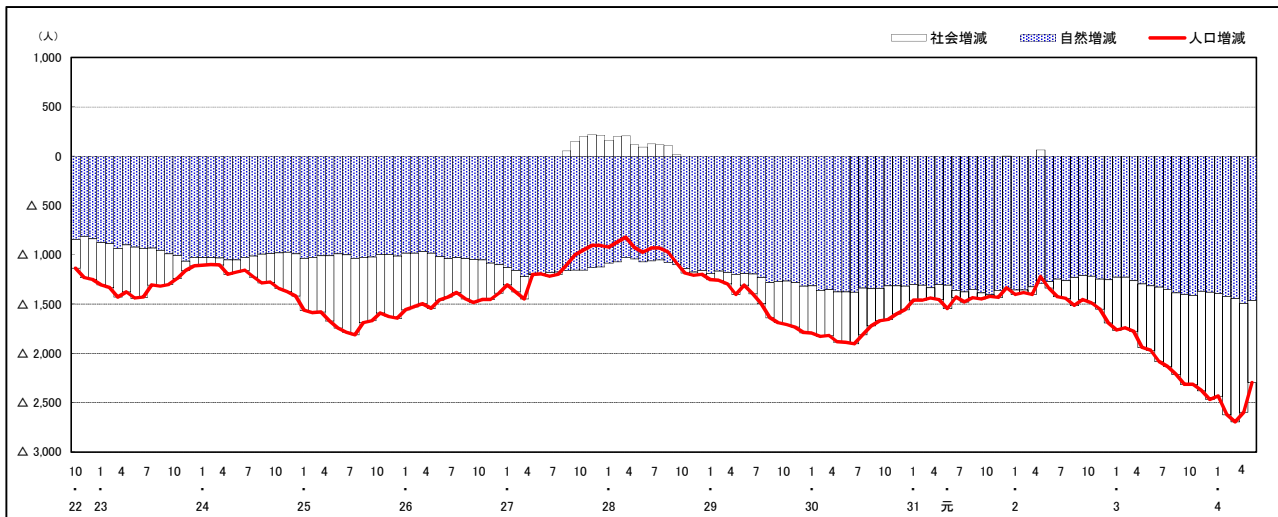

人口増減 (対前年同月差) の推移 [日本人, 外国人別] (平成22年10月～)

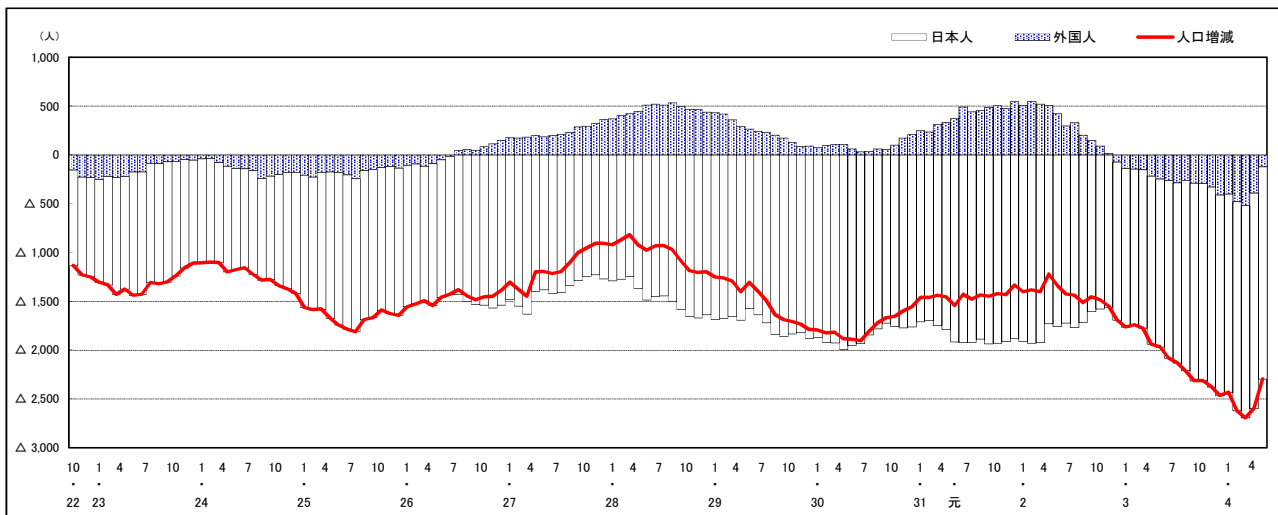

注) 国勢調査結果による推計人口の補正を行っており, 社会増減は人口増減から自然増減を差し引いて算出している。

市区町別 推計人口の推移 (平成22年10月1日～)

福山市

H22国勢調査時の人口	R4.5.1現在の人口	H22国勢調査後の増減数	H22国勢調査後の増減率
461,357人	455,616人	△ 5,741人	△ 1.24%



人口増減 (対前年同月差) の推移 [社会増減, 自然増減別] (平成22年10月～)

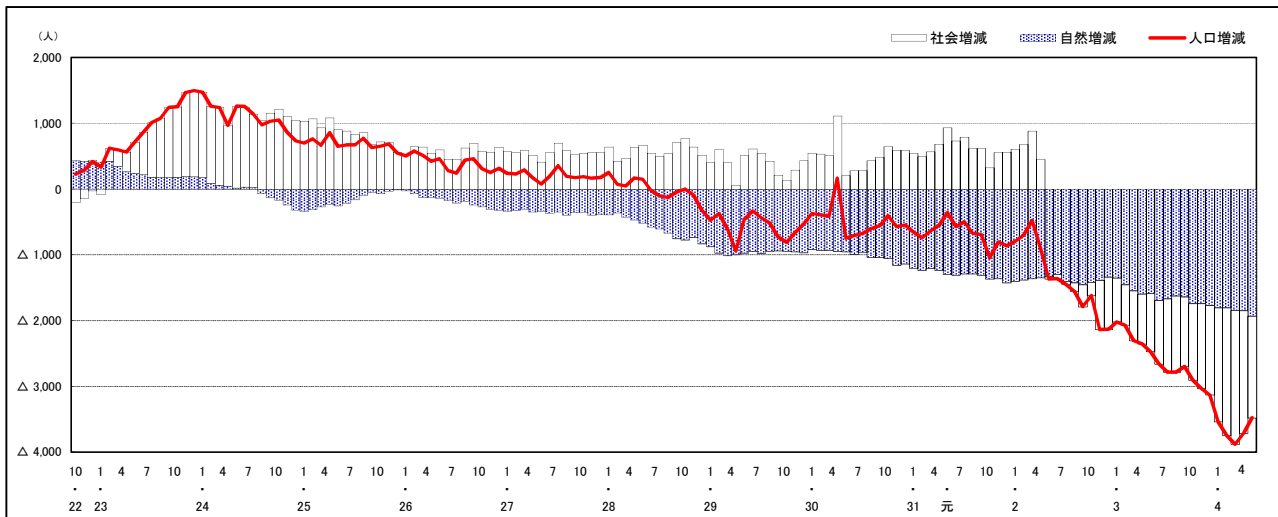

人口増減 (対前年同月差) の推移 [日本人, 外国人別] (平成22年10月～)

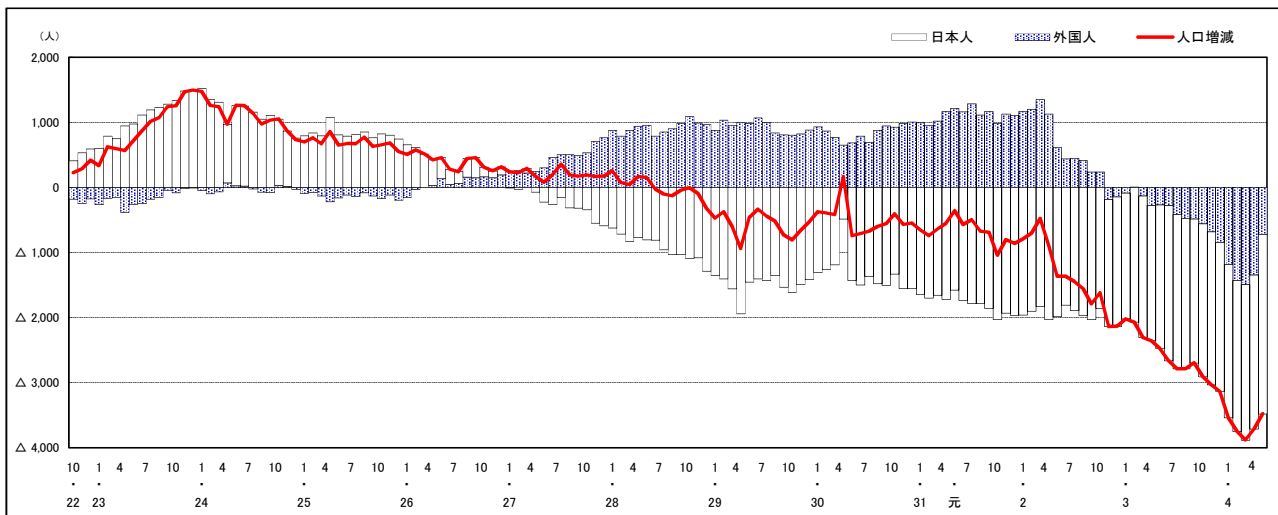

注) 国勢調査結果による推計人口の補正を行っており, 社会増減は人口増減から自然増減を差し引いて算出している。

## 市区町別 推計人口の推移 (平成22年10月1日～)

### 府中市

H22国勢調査時の人口	R4.5.1現在の人口	H22国勢調査後の増減数	H22国勢調査後の増減率
42,563人	36,335人	△ 6,228人	△14.63%

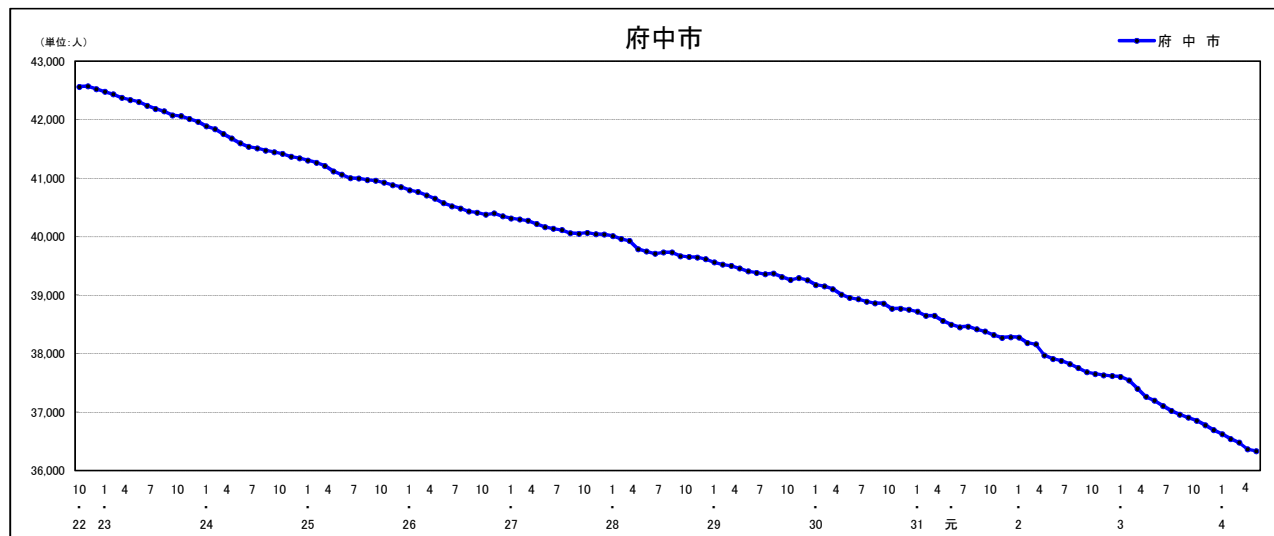

### 人口増減 (対前年同月差) の推移 [社会増減, 自然増減別] (平成22年10月～)

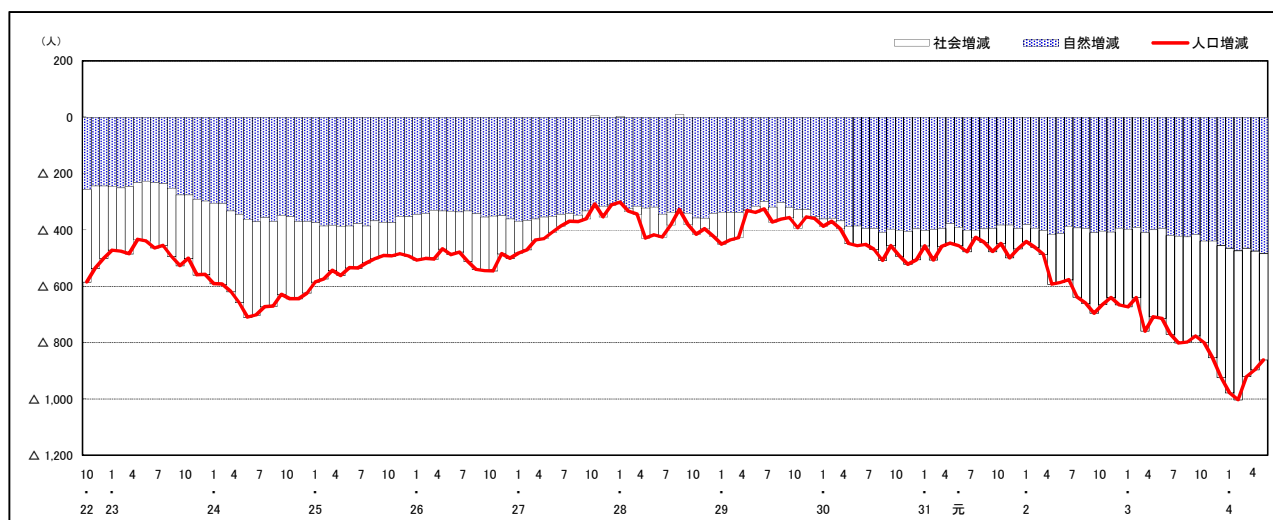

### 人口増減 (対前年同月差) の推移 [日本人, 外国人別] (平成22年10月～)

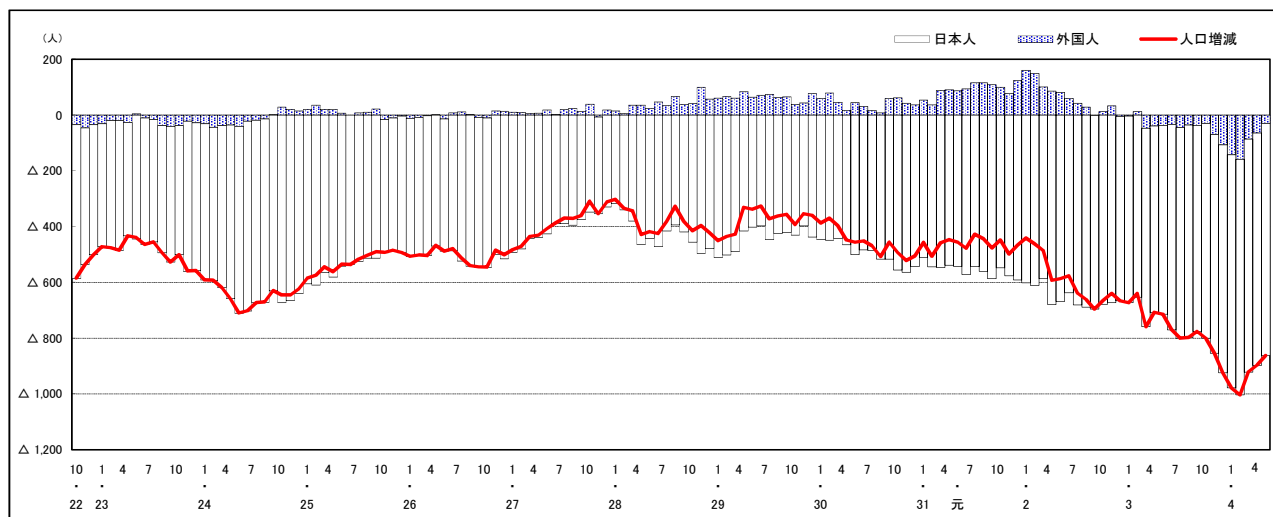

注) 国勢調査結果による推計人口の補正を行っており, 社会増減は人口増減から自然増減を差し引いて算出している。

## 市区町別 推計人口の推移 (平成22年10月1日～)

### 三次市

H22国勢調査時の人口	R4.5.1現在の人口	H22国勢調査後の増減数	H22国勢調査後の増減率
56,605人	49,236人	△ 7,369人	△13.02%

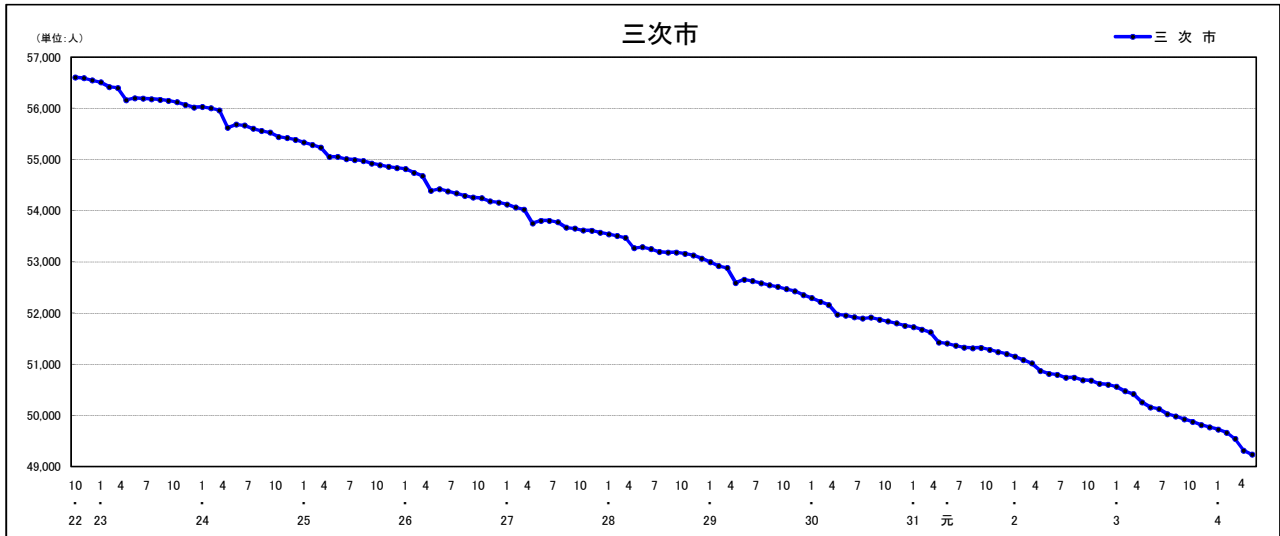

### 人口増減 (対前年同月差) の推移 [社会増減, 自然増減別] (平成22年10月～)

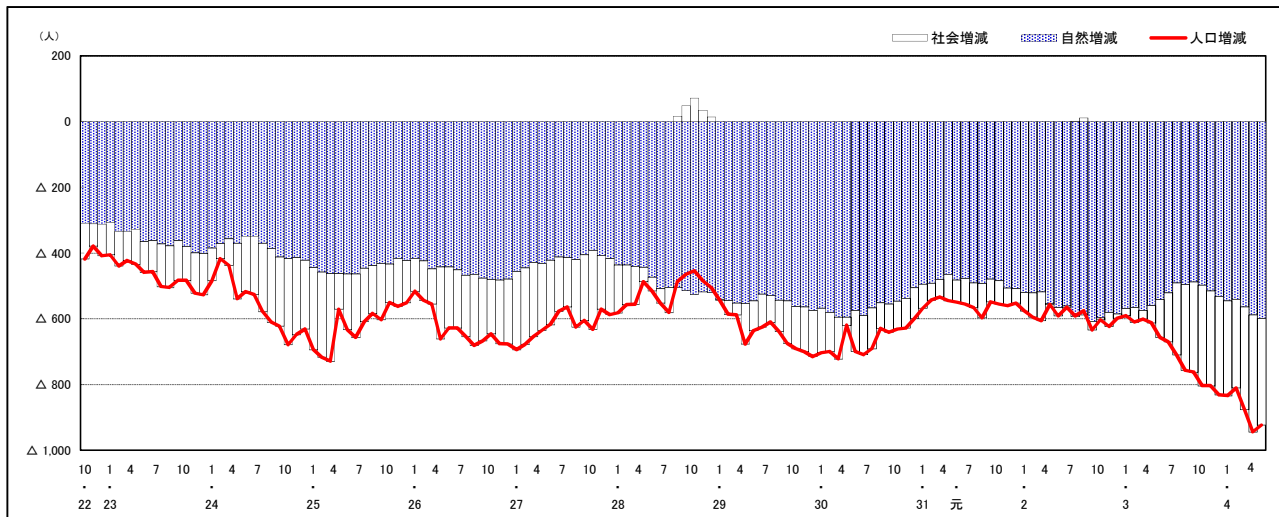

### 人口増減 (対前年同月差) の推移 [日本人, 外国人別] (平成22年10月～)

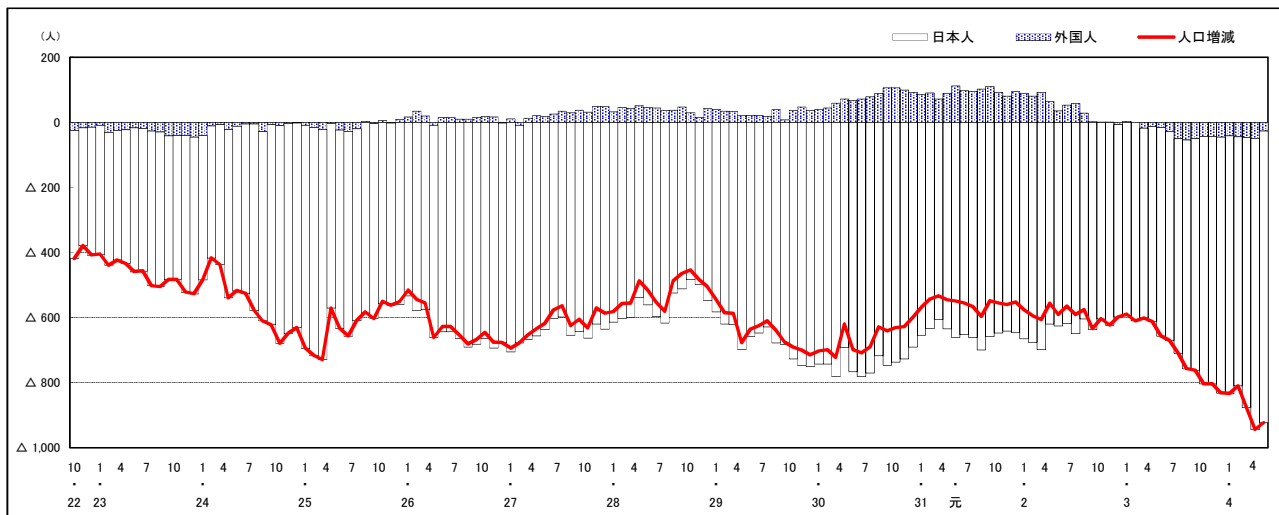

注) 国勢調査結果による推計人口の補正を行っており, 社会増減は人口増減から自然増減を差し引いて算出している。

市区町別 推計人口の推移 (平成22年10月1日～)

庄原市

H22国勢調査時の人口	R4.5.1現在の人口	H22国勢調査後の増減数	H22国勢調査後の増減率
40,244人	32,398人	△ 7,846人	△19.50%

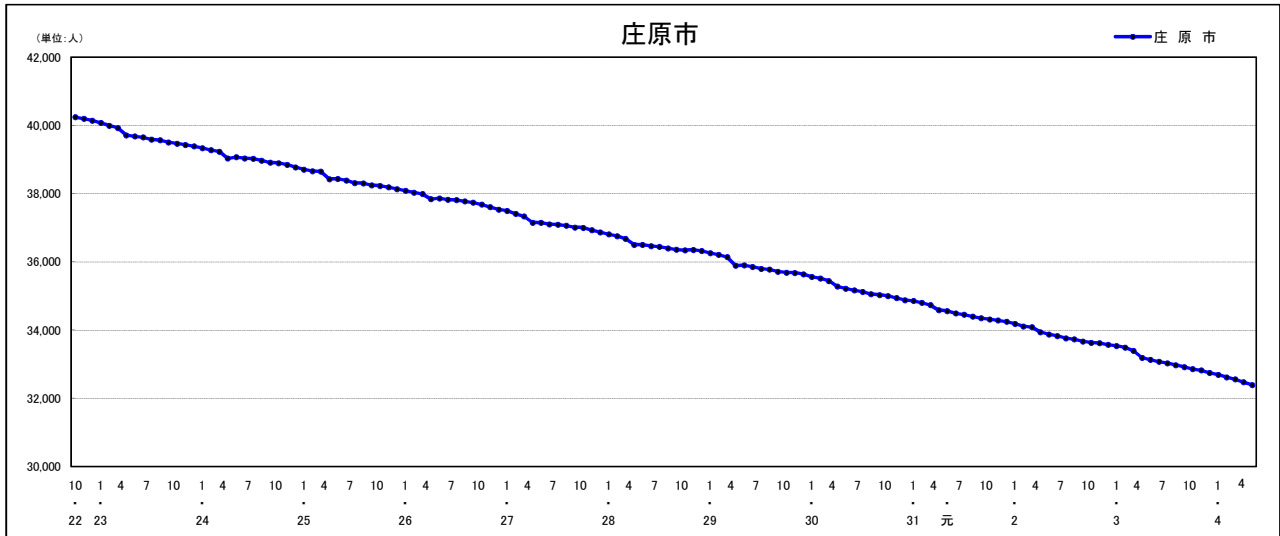

人口増減 (対前年同月差) の推移 [社会増減, 自然増減別] (平成22年10月～)

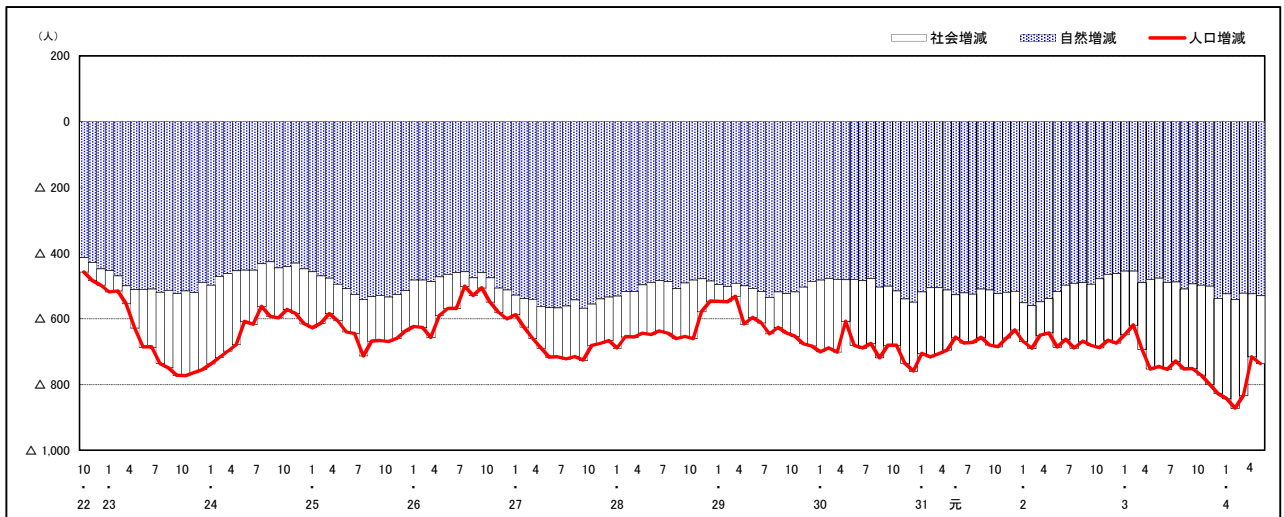

人口増減 (対前年同月差) の推移 [日本人, 外国人別] (平成22年10月～)

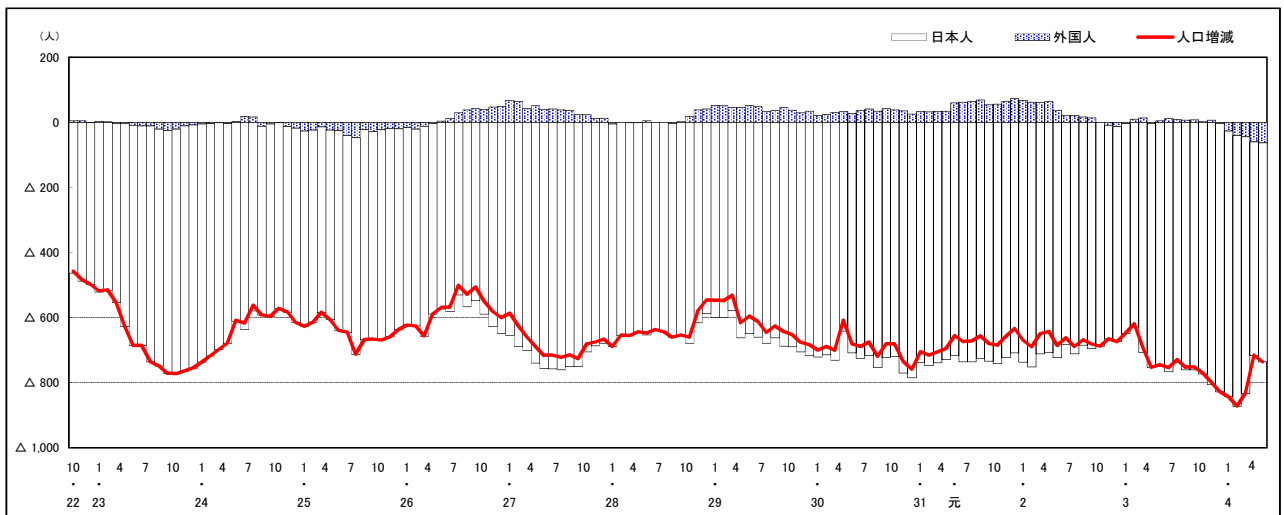

注) 国勢調査結果による推計人口の補正を行っており, 社会増減は人口増減から自然増減を差し引いて算出している。

市区町別 推計人口の推移 (平成22年10月1日～)

大竹市

H22国勢調査時の人口	R4.5.1現在の人口	H22国勢調査後の増減数	H22国勢調査後の増減率
28,836人	25,928人	△ 2,908人	△10.08%

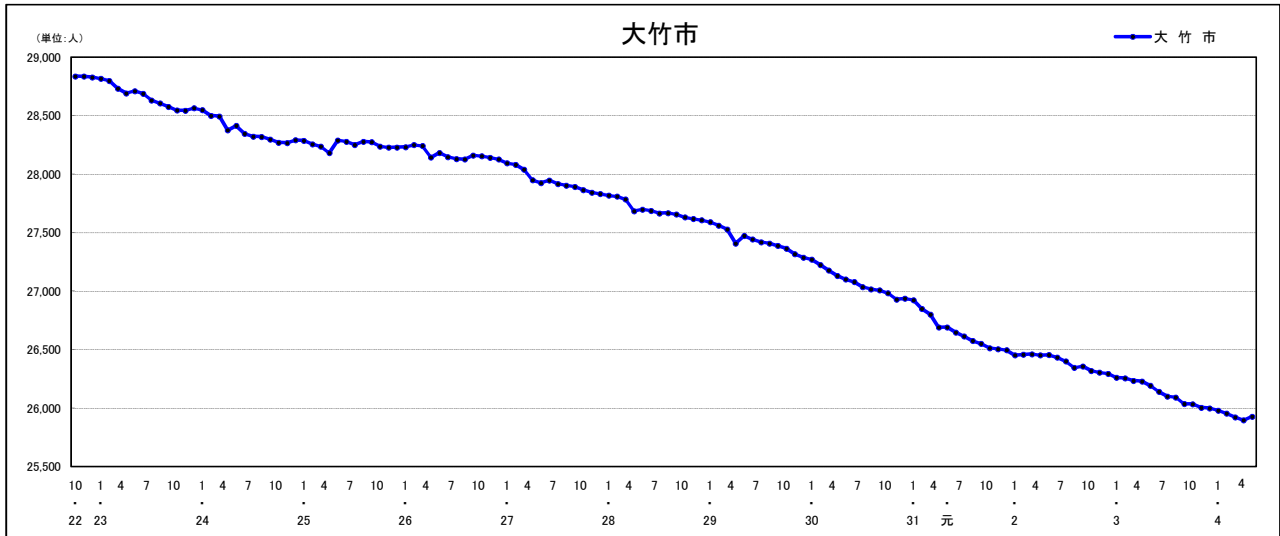

人口増減 (対前年同月差) の推移 [社会増減, 自然増減別] (平成22年10月～)

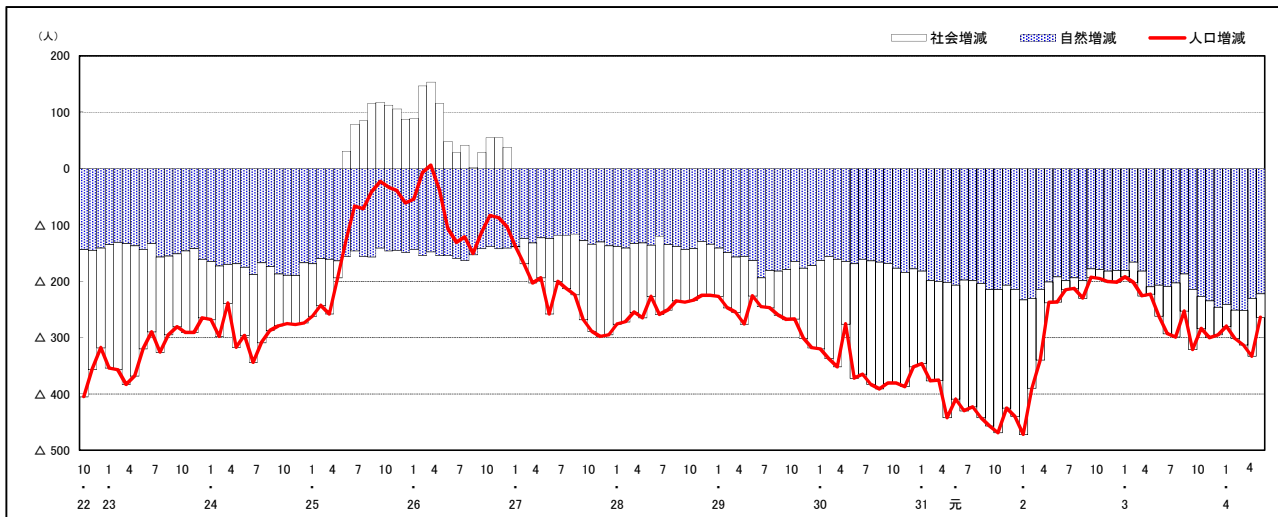

人口増減 (対前年同月差) の推移 [日本人, 外国人別] (平成22年10月～)

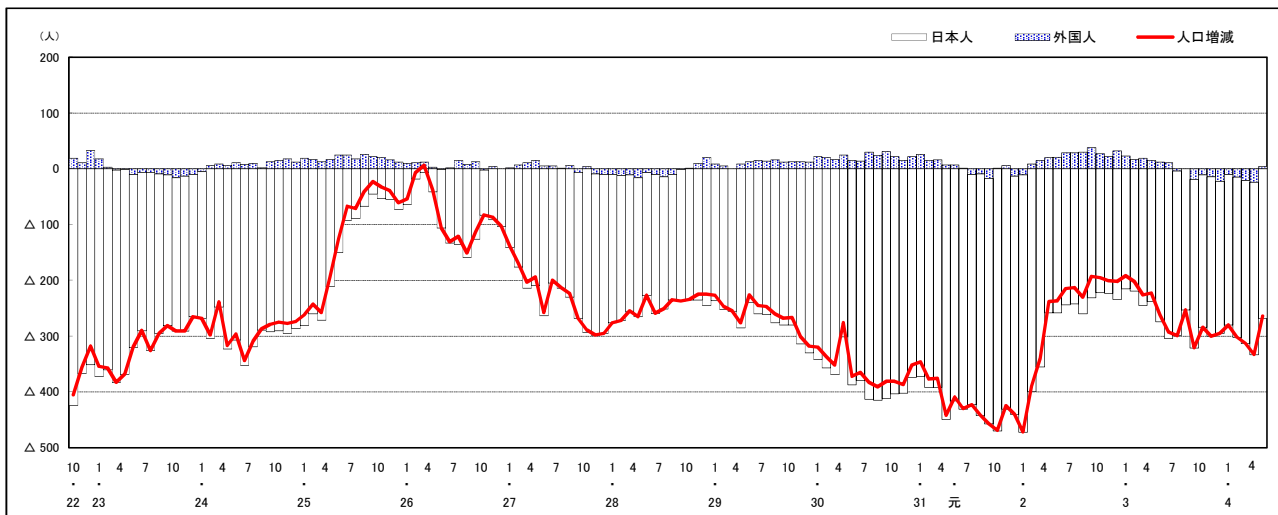

注) 国勢調査結果による推計人口の補正を行っており, 社会増減は人口増減から自然増減を差し引いて算出している。



## 市区町別 推計人口の推移 (平成22年10月1日～)

### 東広島市

H22国勢調査時の人口	R4.5.1現在の人口	H22国勢調査後の増減数	H22国勢調査後の増減率
190,135人	196,789人	6,654人	3.50%



### 人口増減 (対前年同月差) の推移 [社会増減, 自然増減別] (平成22年10月～)

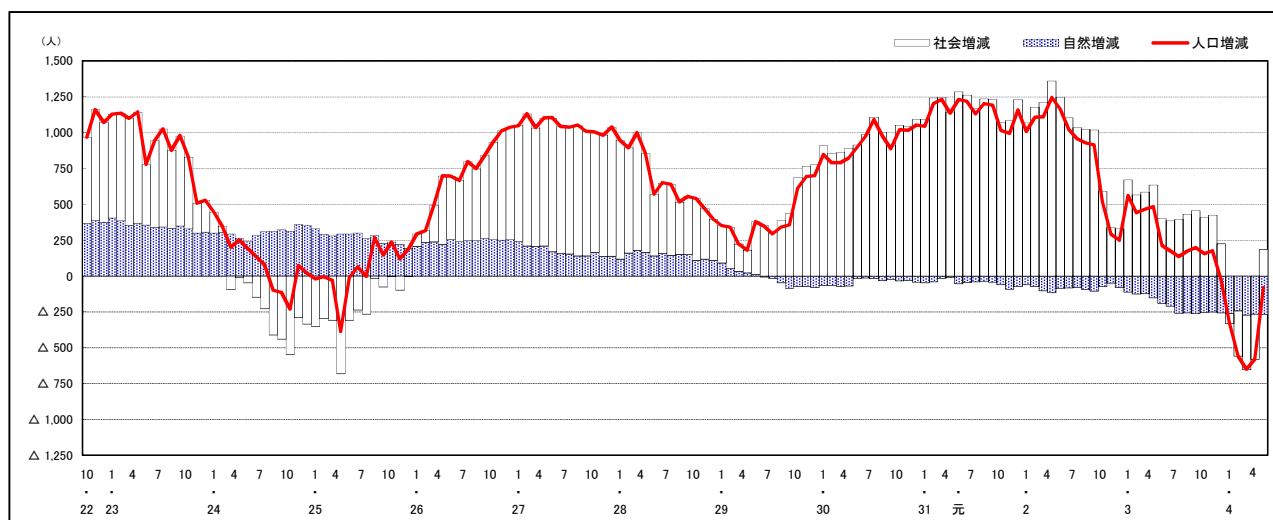

### 人口増減 (対前年同月差) の推移 [日本人, 外国人別] (平成22年10月～)

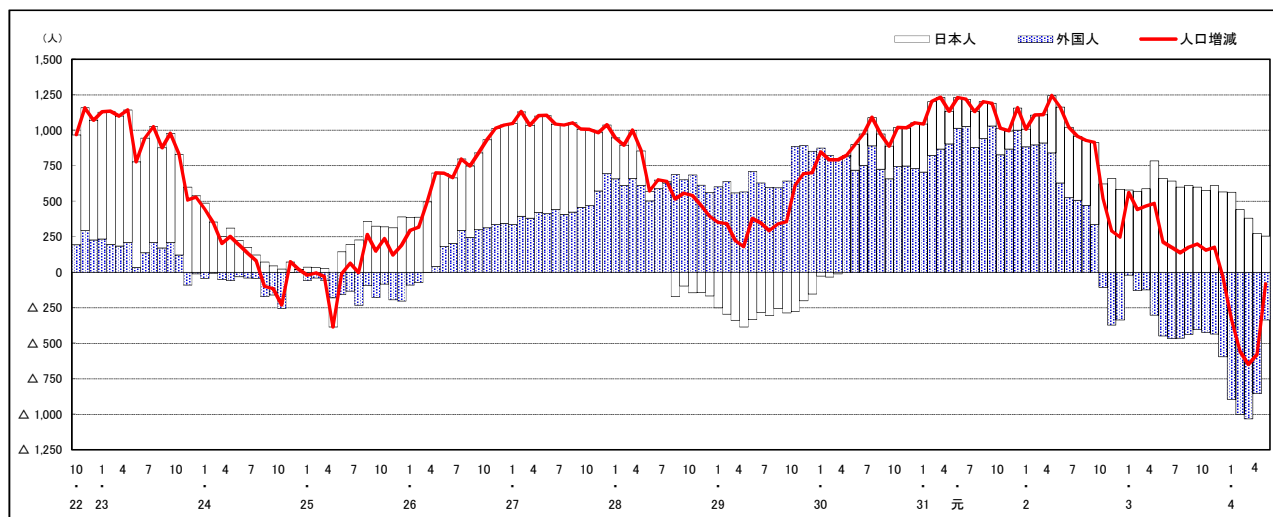

注) 国勢調査結果による推計人口の補正を行っており, 社会増減は人口増減から自然増減を差し引いて算出している。

## 市区町別 推計人口の推移 (平成22年10月1日～)

### 廿日市市

H22国勢調査時の人口	R4.5.1現在の人口	H22国勢調査後の増減数	H22国勢調査後の増減率
114,038人	113,470人	△ 568人	△ 0.50%



### 人口増減 (対前年同月差) の推移 [社会増減, 自然増減別] (平成22年10月～)

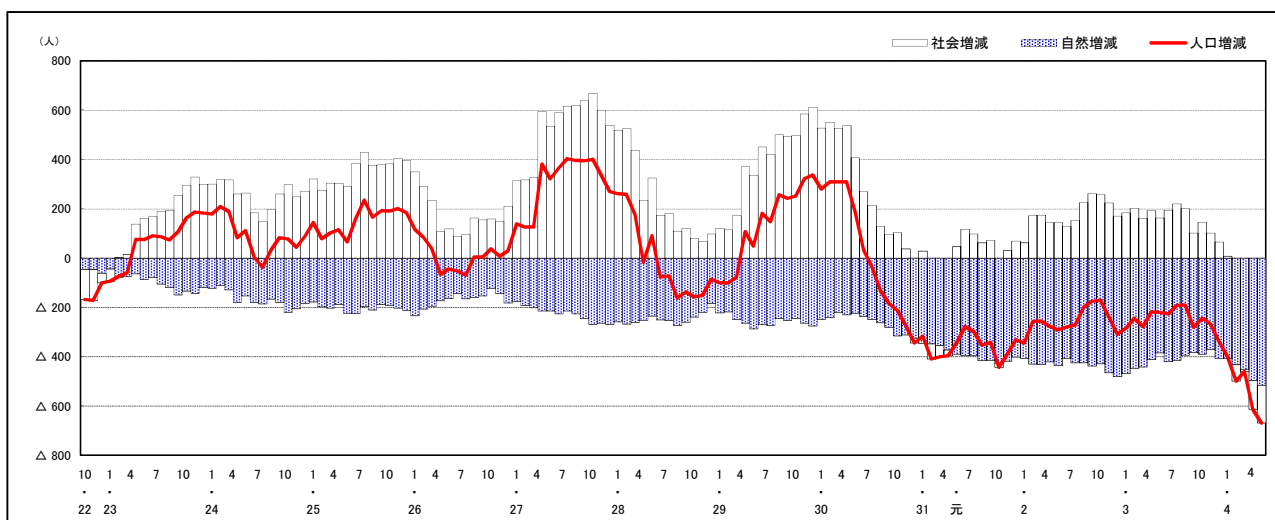

### 人口増減 (対前年同月差) の推移 [日本人, 外国人別] (平成22年10月～)

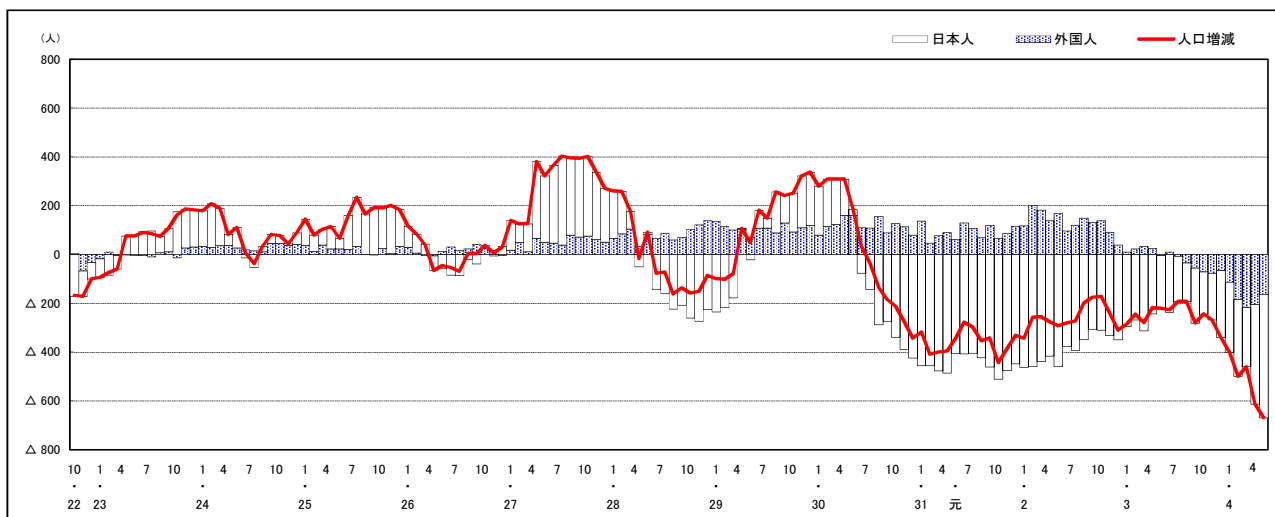

注) 国勢調査結果による推計人口の補正を行っており, 社会増減は人口増減から自然増減を差し引いて算出している。

市区町別 推計人口の推移 (平成22年10月1日～)

安芸高田市

H22国勢調査時の人口	R4.5.1現在の人口	H22国勢調査後の増減数	H22国勢調査後の増減率
31,487人	25,652人	△ 5,835人	△18.53%

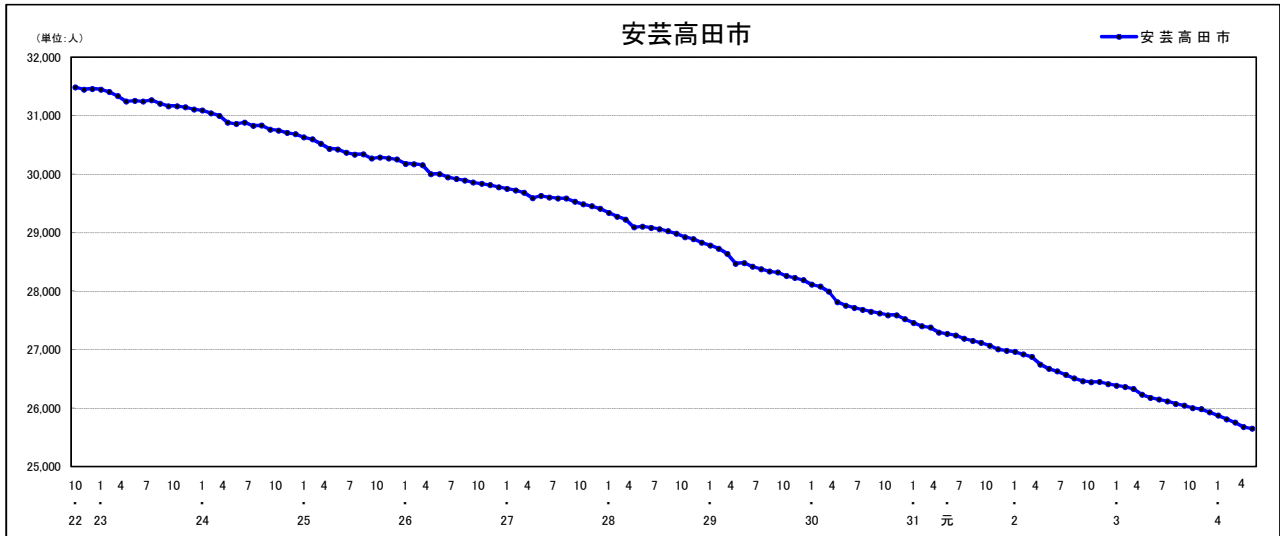

人口増減 (対前年同月差) の推移 [社会増減, 自然増減別] (平成22年10月～)

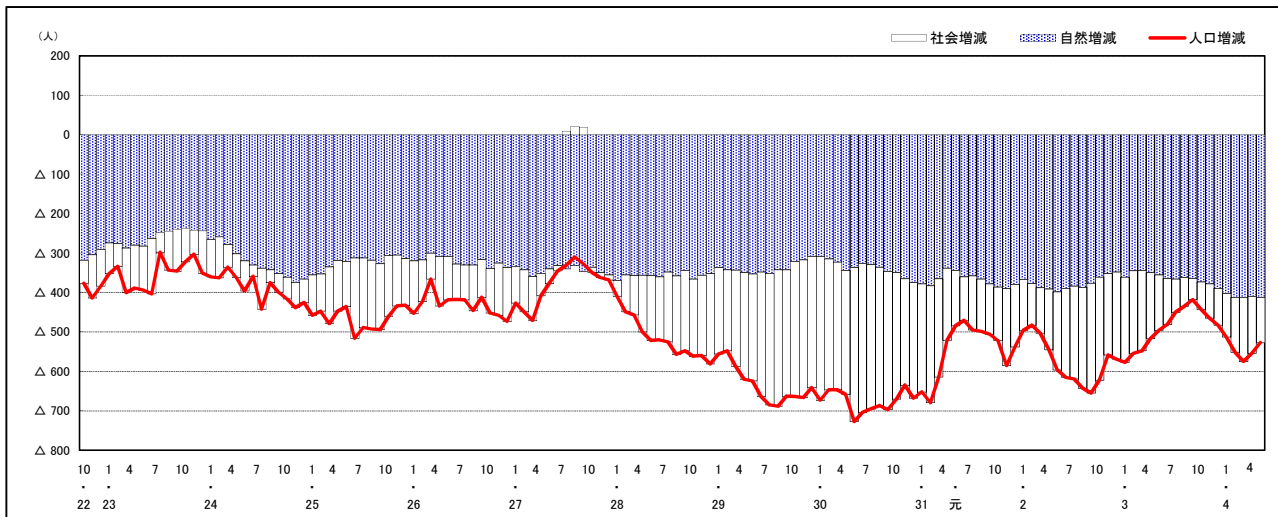

人口増減 (対前年同月差) の推移 [日本人, 外国人別] (平成22年10月～)

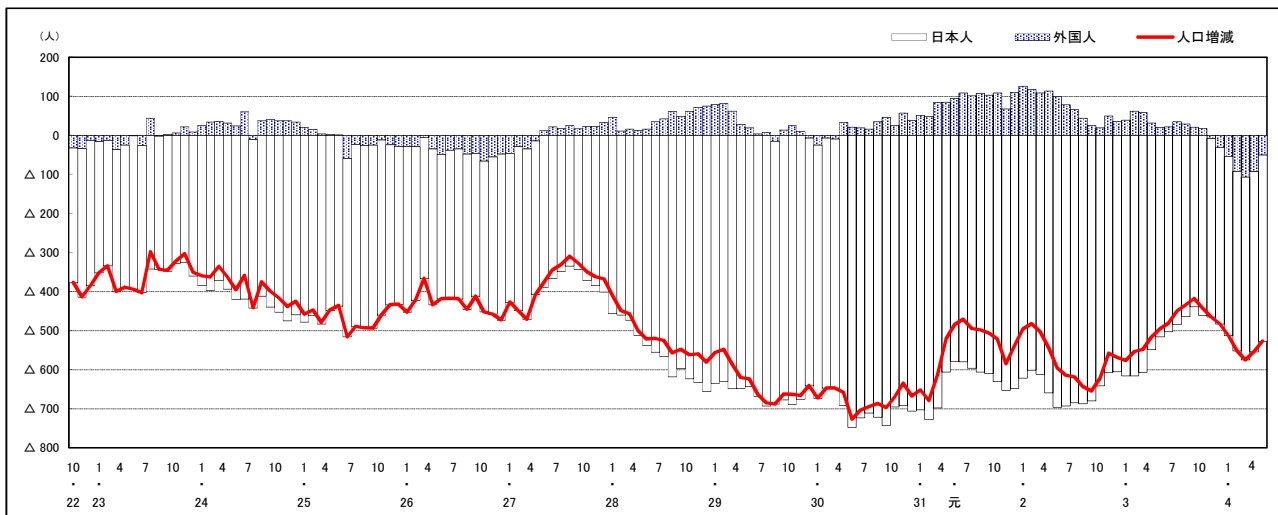

注) 国勢調査結果による推計人口の補正を行っており, 社会増減は人口増減から自然増減を差し引いて算出している。

## 市区町別 推計人口の推移 (平成22年10月1日～)

### 江田島市

H22国勢調査時の人口	R4.5.1現在の人口	H22国勢調査後の増減数	H22国勢調査後の増減率
27,031人	20,971人	△ 6,060人	△22.42%

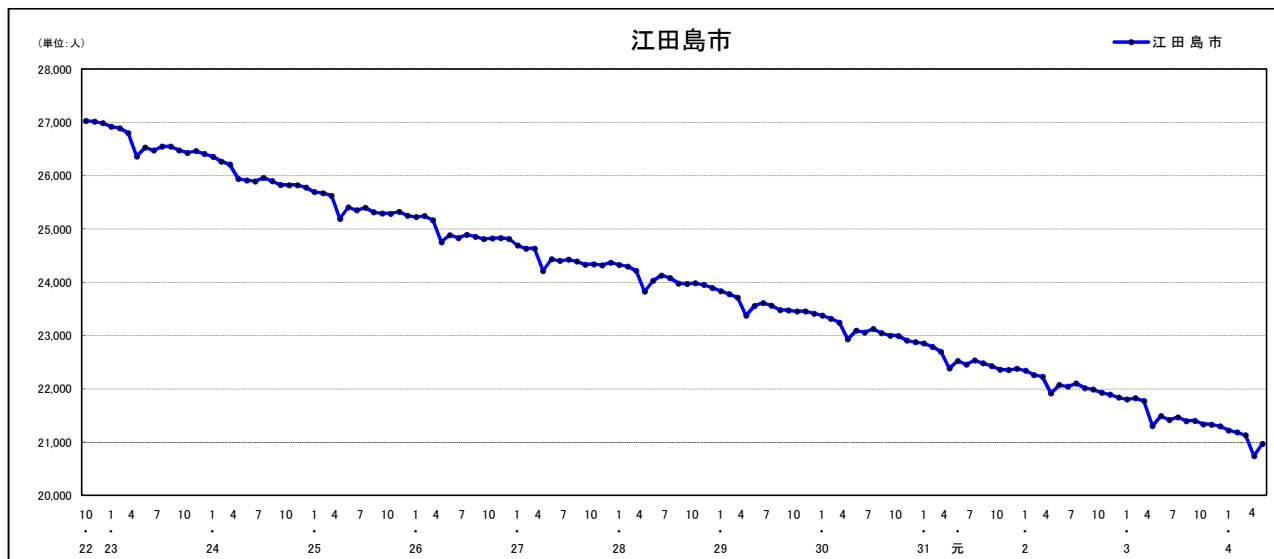

### 人口増減 (対前年同月差) の推移 [社会増減, 自然増減別] (平成22年10月～)

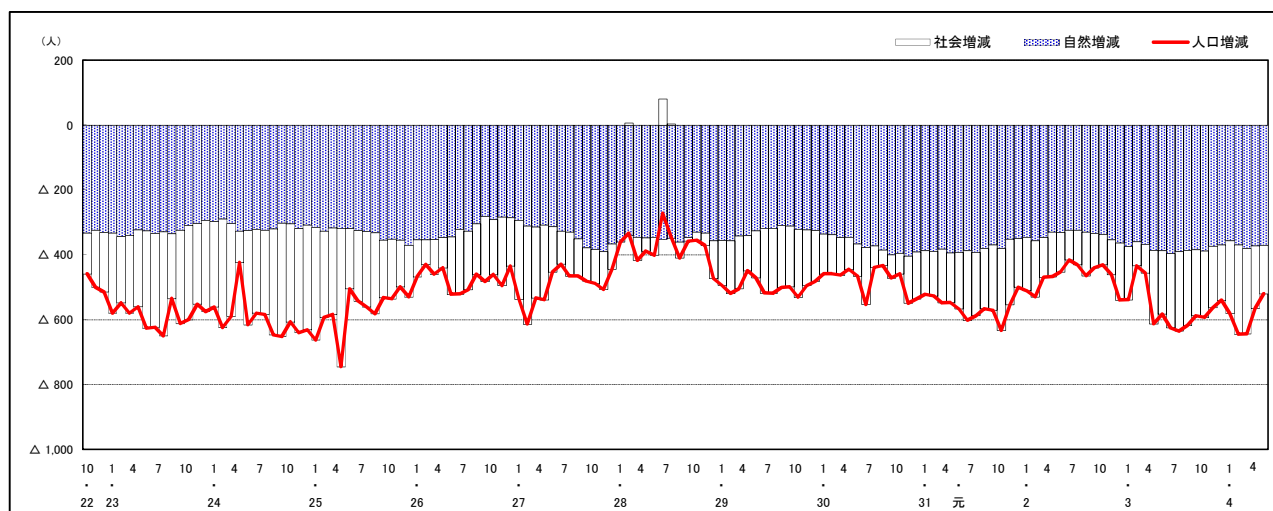

### 人口増減 (対前年同月差) の推移 [日本人, 外国人別] (平成22年10月～)

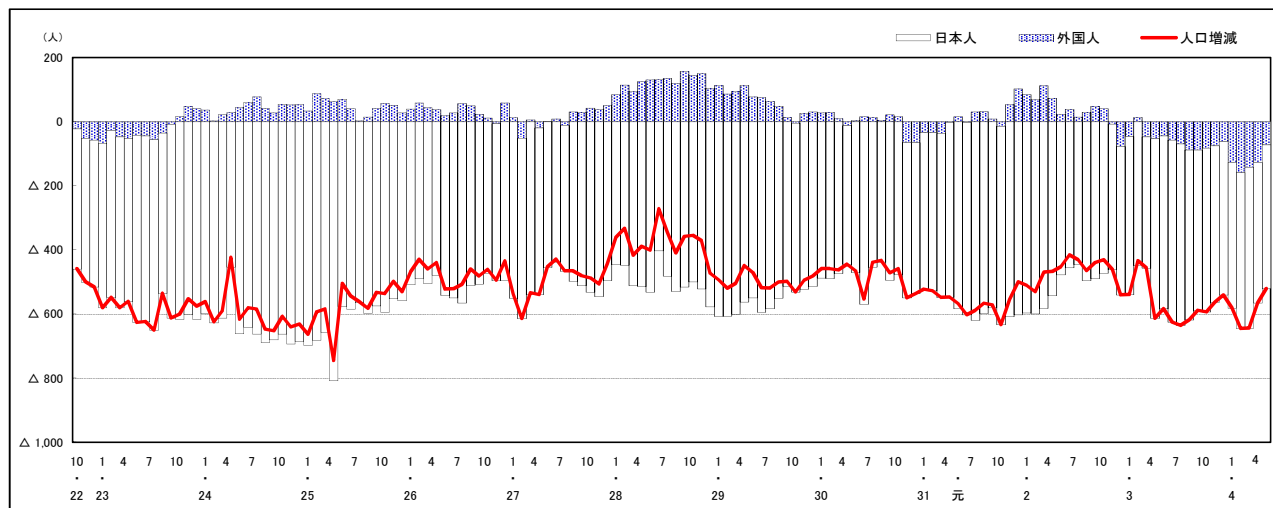

注) 国勢調査結果による推計人口の補正を行っており, 社会増減は人口増減から自然増減を差し引いて算出している。

## 市区町別 推計人口の推移 (平成22年10月1日～)

### 府中町

H22国勢調査時の人口	R4.5.1現在の人口	H22国勢調査後の増減数	H22国勢調査後の増減率
50,442人	52,095人	1,653人	3.28%



### 人口増減 (対前年同月差) の推移 [社会増減, 自然増減別] (平成22年10月～)

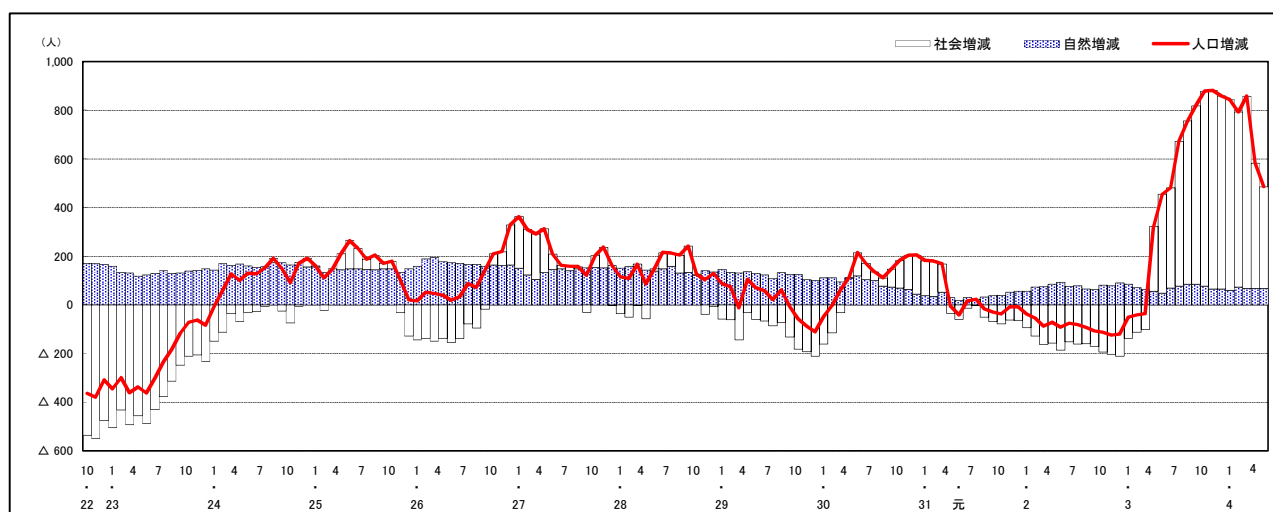

### 人口増減 (対前年同月差) の推移 [日本人, 外国人別] (平成22年10月～)

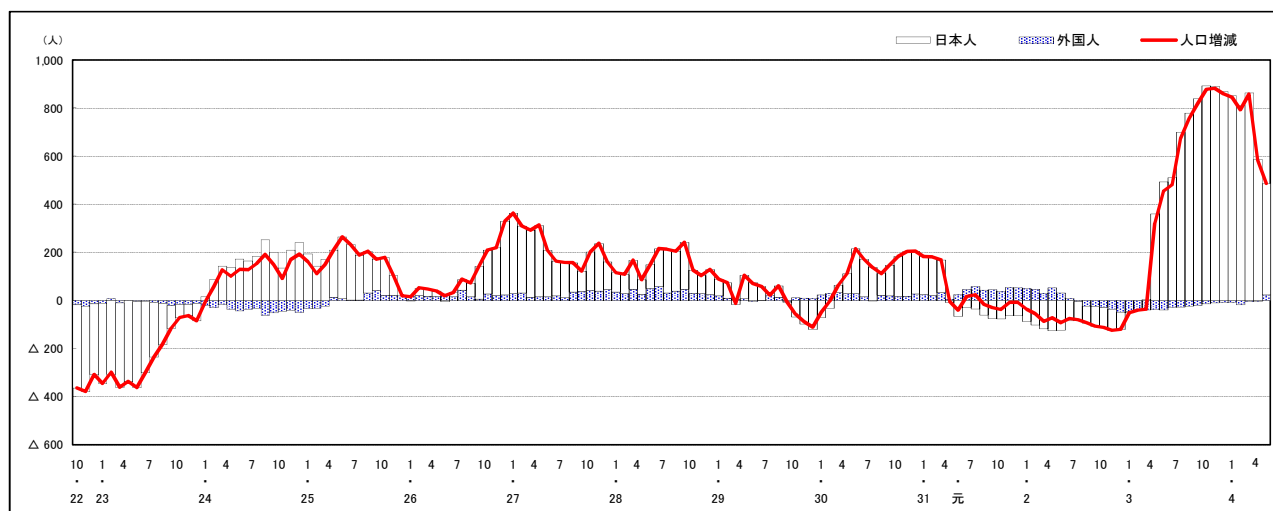

注) 国勢調査結果による推計人口の補正を行っており, 社会増減は人口増減から自然増減を差し引いて算出している。

### 市区町別 推計人口の推移 (平成22年10月1日～)

#### 海田町

H22国勢調査時の人口	R4.5.1現在の人口	H22国勢調査後の増減数	H22国勢調査後の増減率
28,475人	29,920人	1,445人	5.07%



#### 人口増減(対前年同月差)の推移 [社会増減, 自然増減別] (平成22年10月～)

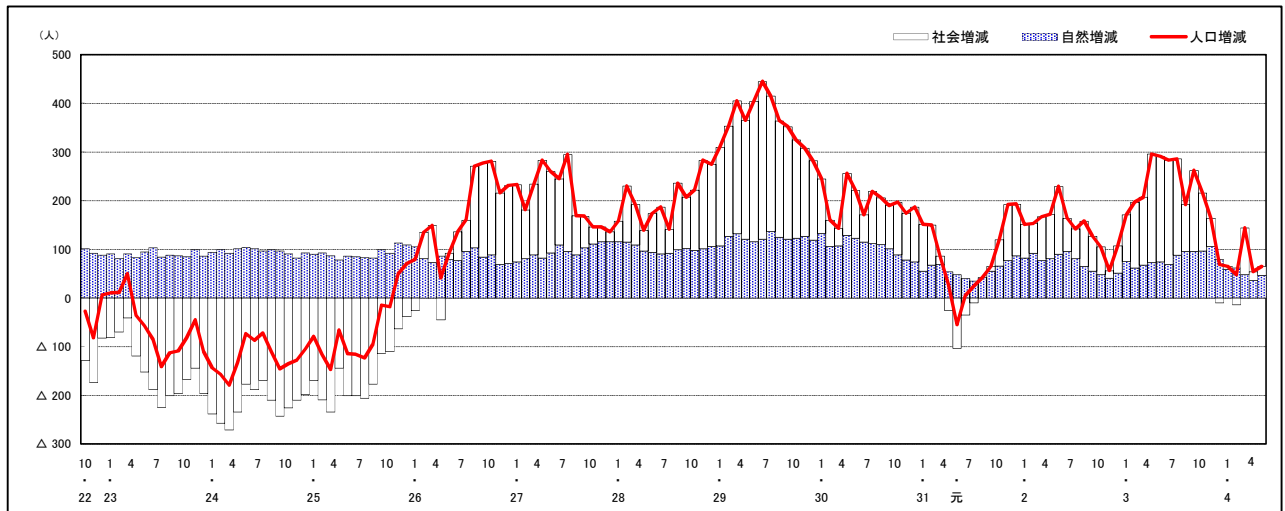

#### 人口増減(対前年同月差)の推移 [日本人, 外国人別] (平成22年10月～)

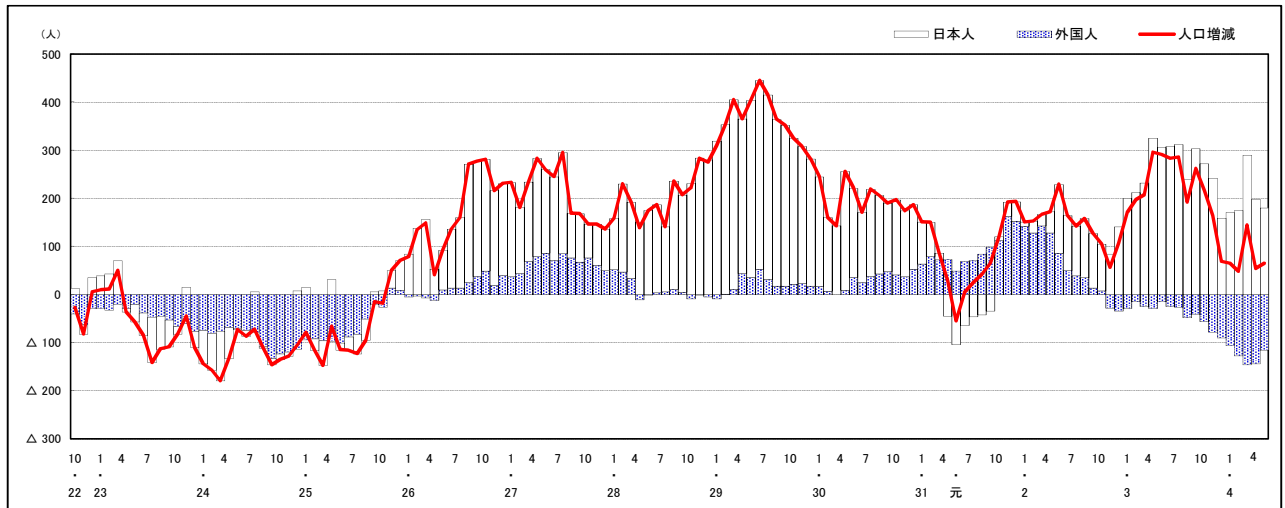

注)国勢調査結果による推計人口の補正を行っており, 社会増減は人口増減から自然増減を差し引いて算出している。

## 市区町別 推計人口の推移 (平成22年10月1日～)

### 熊野町

H22国勢調査時の人口	R4.5.1現在の人口	H22国勢調査後の増減数	H22国勢調査後の増減率
24,533人	22,502人	△ 2,031人	△8.28%

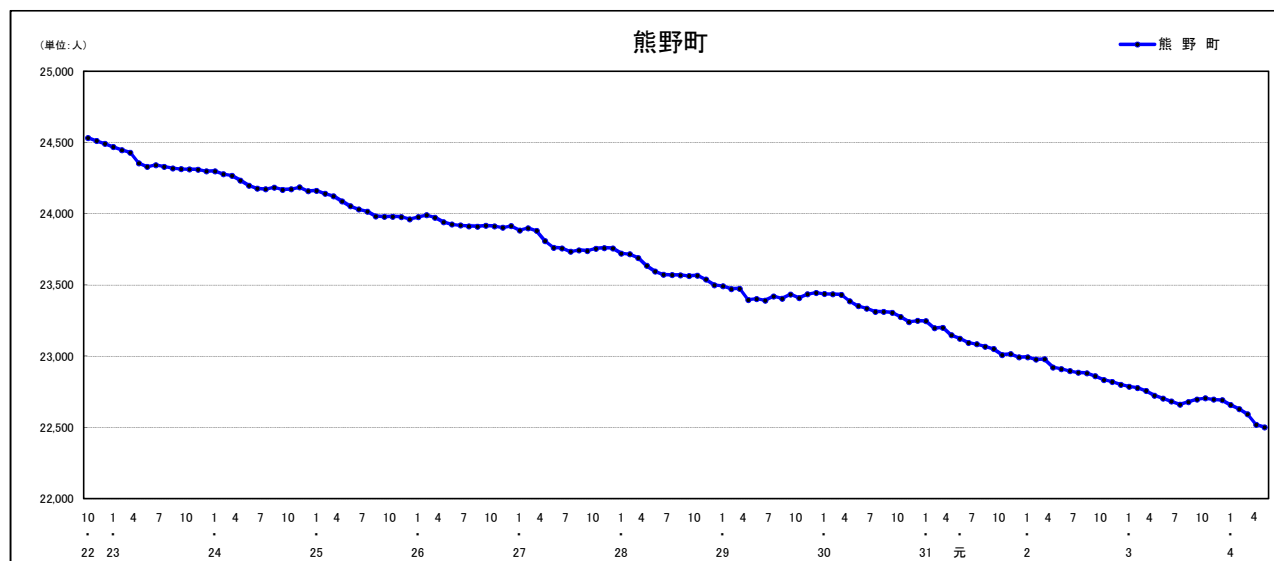

### 人口増減 (対前年同月差) の推移 [社会増減, 自然増減別] (平成22年10月～)

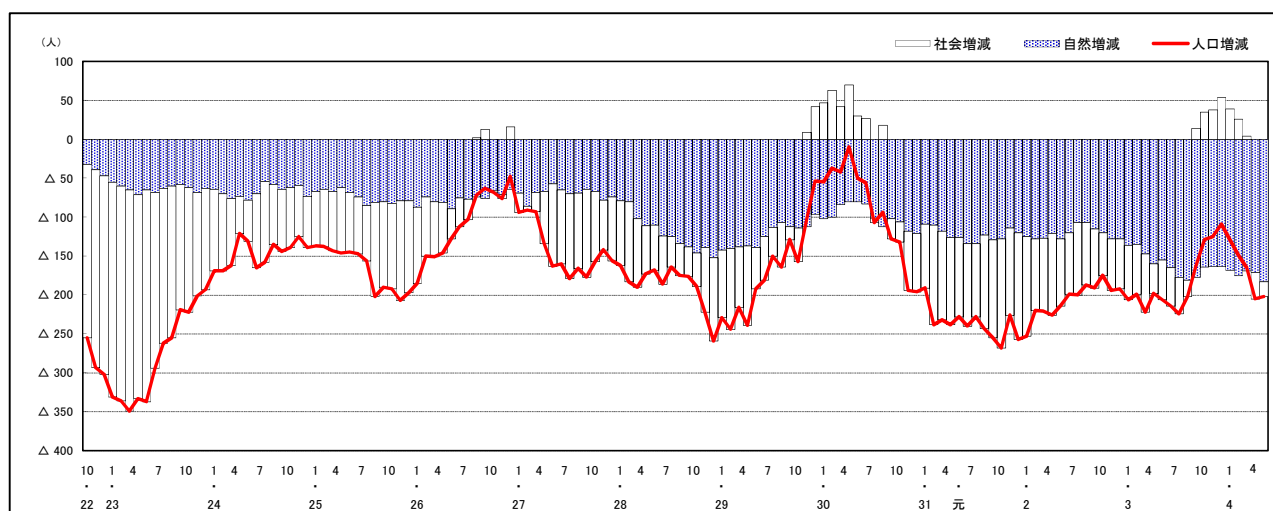

### 人口増減 (対前年同月差) の推移 [日本人, 外国人別] (平成22年10月～)

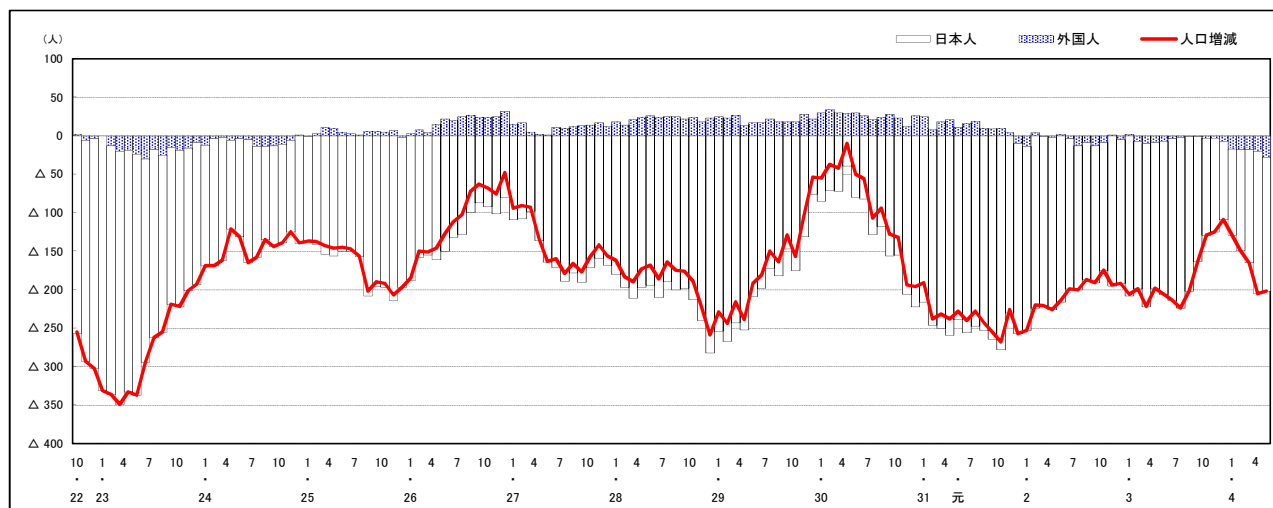

注) 国勢調査結果による推計人口の補正を行っており, 社会増減は人口増減から自然増減を差し引いて算出している。

## 市区町別 推計人口の推移（平成22年10月1日～）

### 坂 町

H22国勢調査時の人口	R4.5.1現在の人口	H22国勢調査後の増減数	H22国勢調査後の増減率
13,262人	12,640人	△ 622人	△4.69%

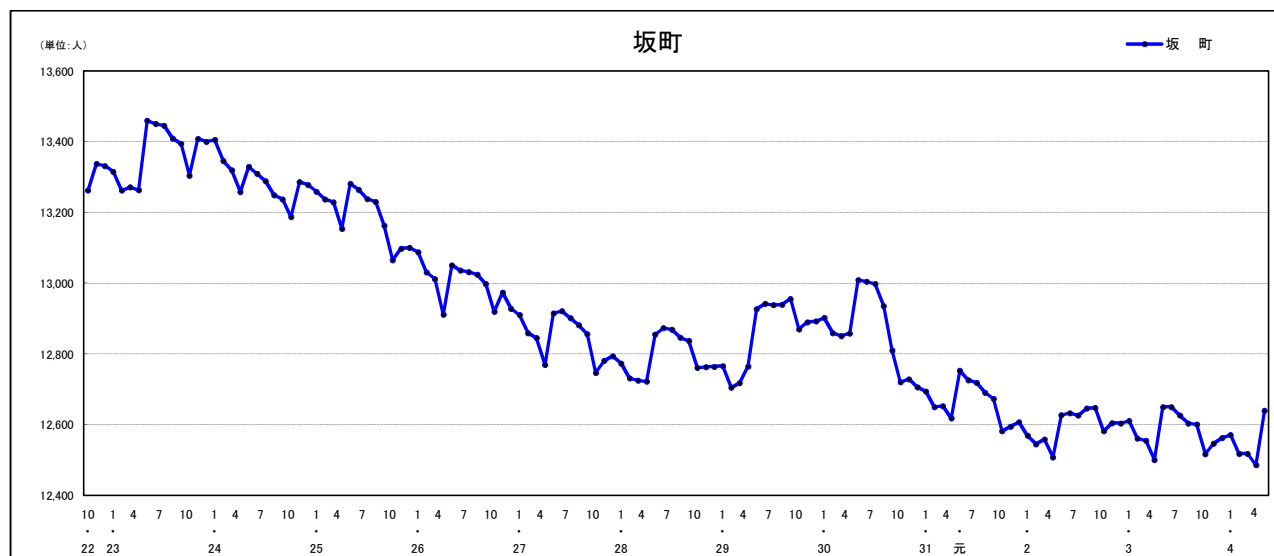

### 人口増減（対前年同月差）の推移【社会増減，自然増減別】（平成22年10月～）

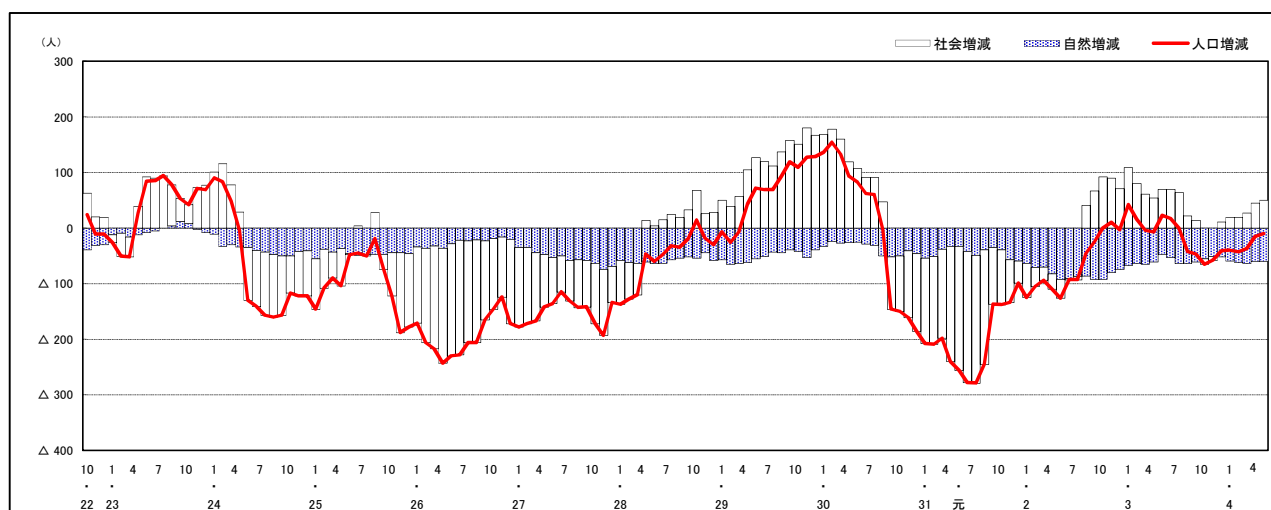

### 人口増減（対前年同月差）の推移【日本人，外国人別】（平成22年10月～）

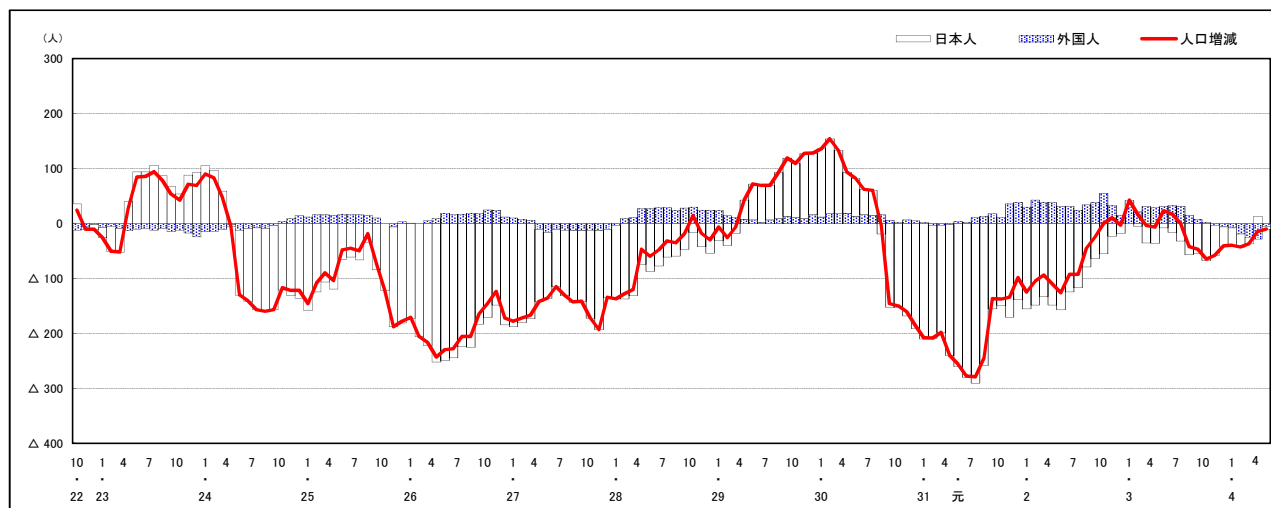

注) 国勢調査結果による推計人口の補正を行っており，社会増減は人口増減から自然増減を差し引いて算出している。



## 市区町別 推計人口の推移 (平成22年10月1日～)

### 安芸太田町

H22国勢調査時の人口	R4.5.1現在の人口	H22国勢調査後の増減数	H22国勢調査後の増減率
7,255人	5,482人	△ 1,773人	△24.44%

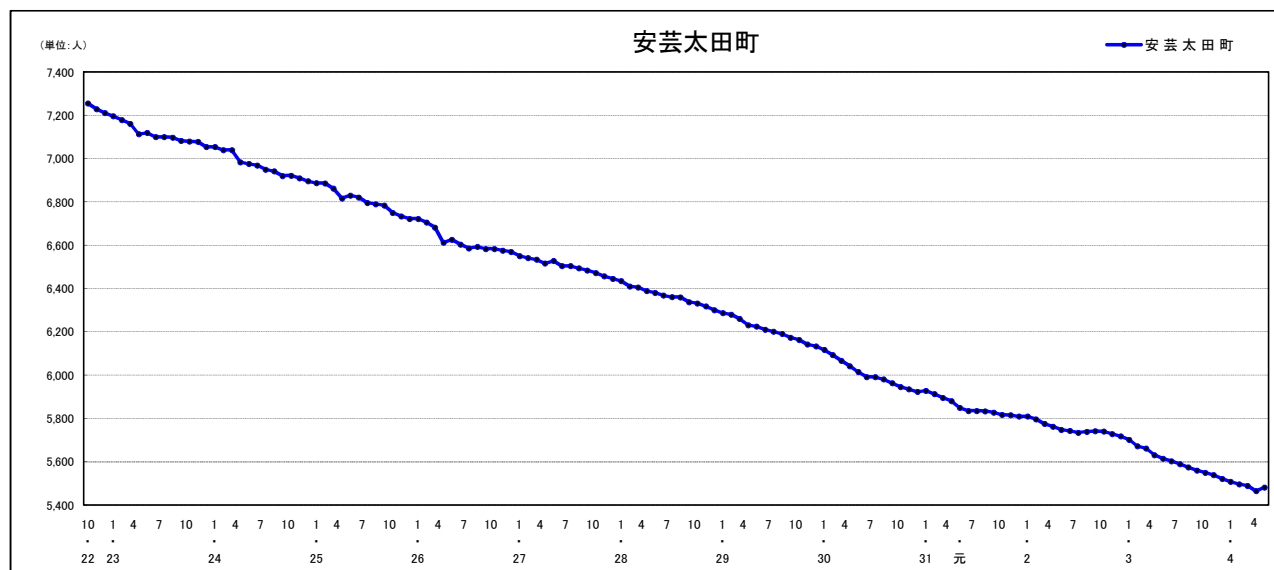

### 人口増減 (対前年同月差) の推移 [社会増減, 自然増減別] (平成22年10月～)

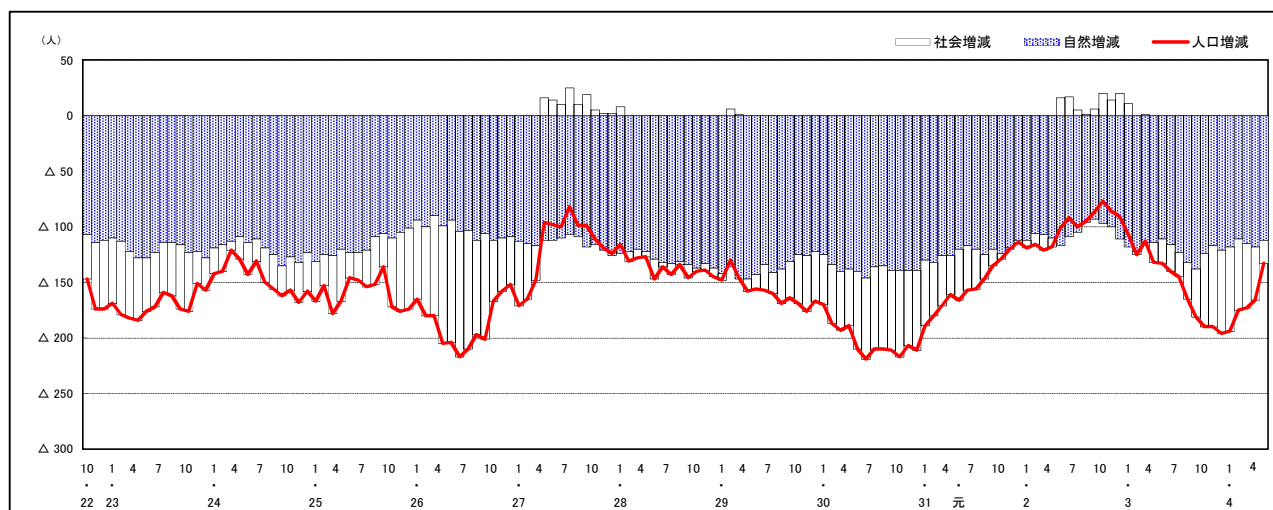

### 人口増減 (対前年同月差) の推移 [日本人, 外国人別] (平成22年10月～)

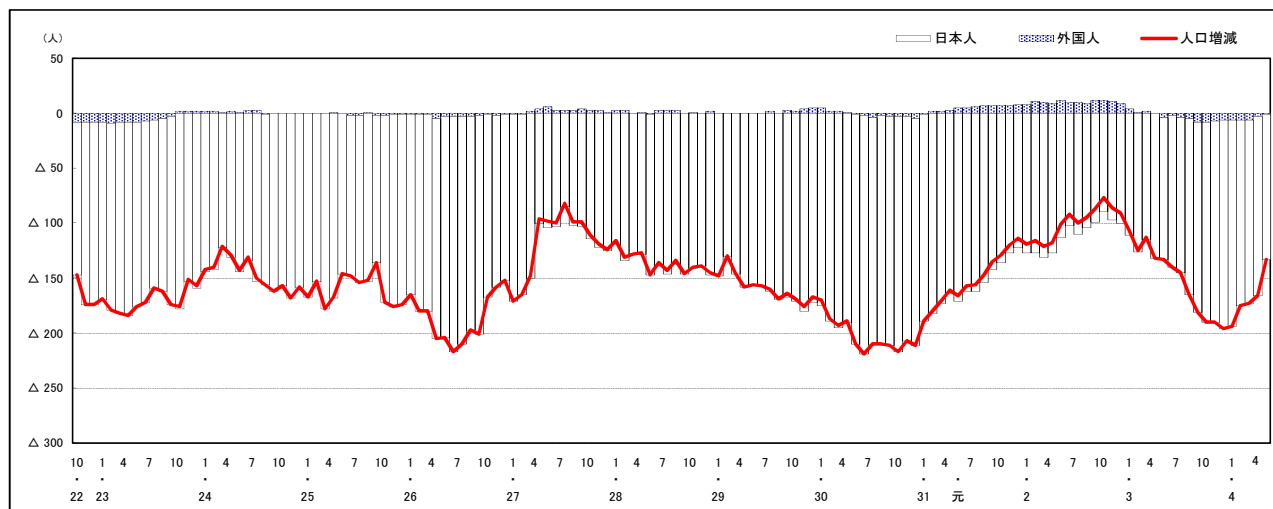

注) 国勢調査結果による推計人口の補正を行っており, 社会増減は人口増減から自然増減を差し引いて算出している。

市区町別 推計人口の推移 (平成22年10月1日～)

北 広 島 町

H22国勢調査時の人口	R4.5.1現在の人口	H22国勢調査後の増減数	H22国勢調査後の増減率
19,969人	17,119人	△ 2,850人	△14.27%

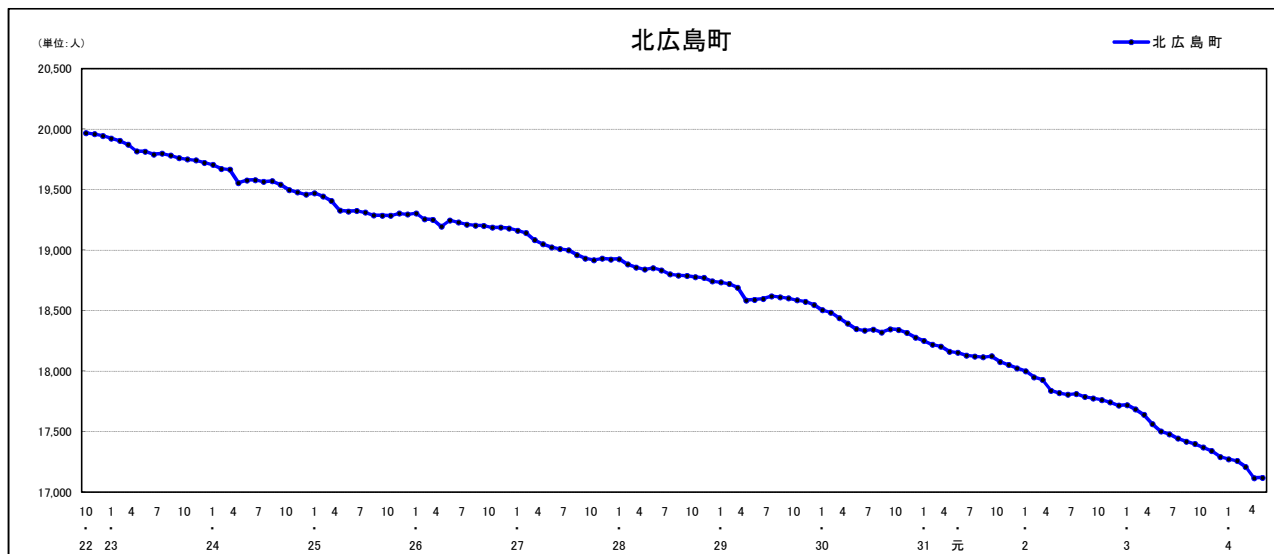

人口増減 (対前年同月差) の推移 [社会増減, 自然増減別] (平成22年10月～)

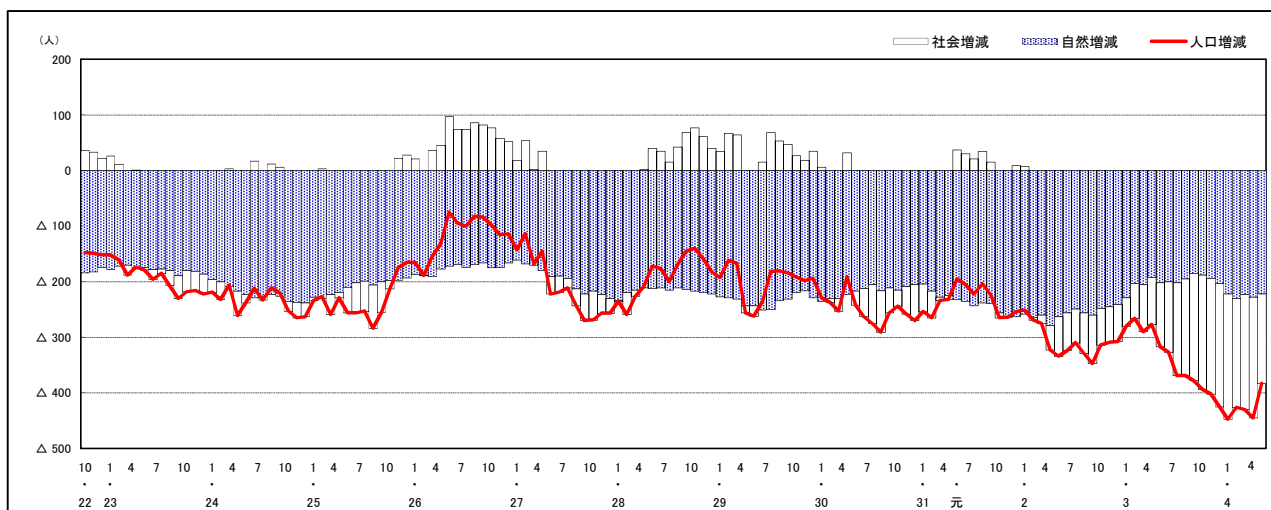

人口増減 (対前年同月差) の推移 [日本人, 外国人別] (平成22年10月～)

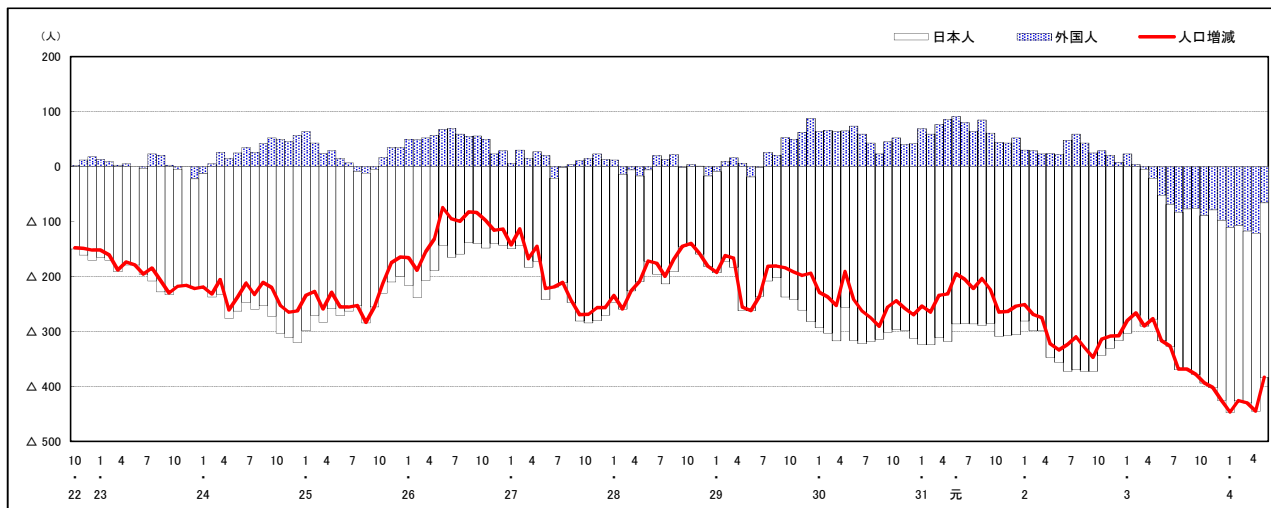

注) 国勢調査結果による推計人口の補正を行っており, 社会増減は人口増減から自然増減を差し引いて算出している。

## 市区町別 推計人口の推移 (平成22年10月1日～)

### 大崎上島町

H22国勢調査時の人口	R4.5.1現在の人口	H22国勢調査後の増減数	H22国勢調査後の増減率
8,448人	6,928人	△ 1,520人	△17.99%

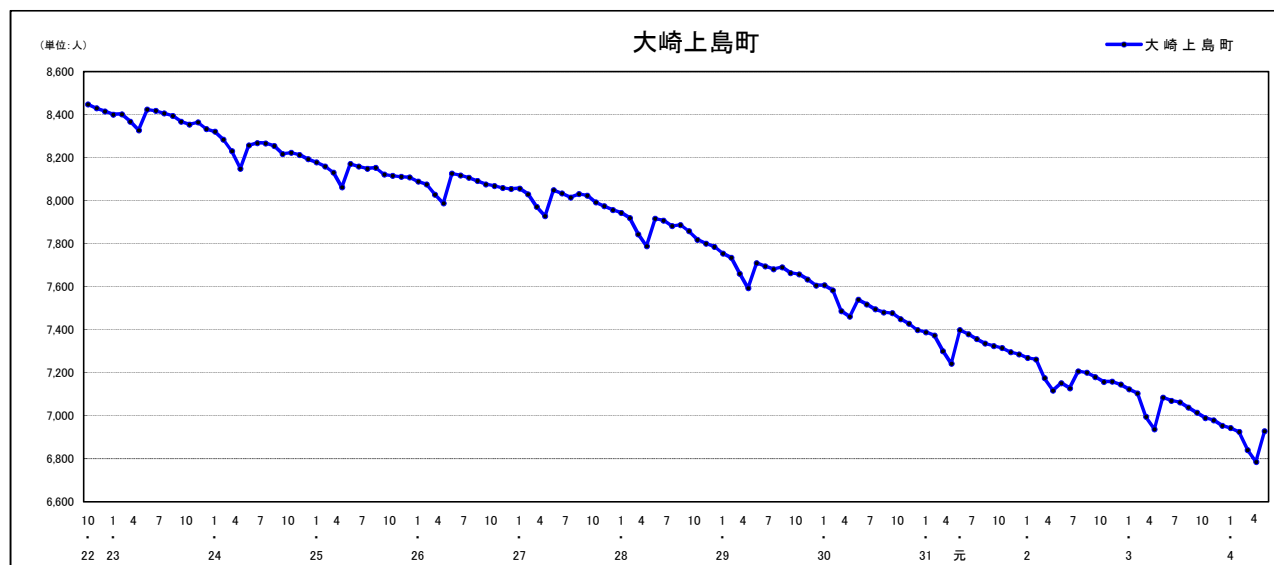

### 人口増減 (対前年同月差) の推移 [社会増減, 自然増減別] (平成22年10月～)

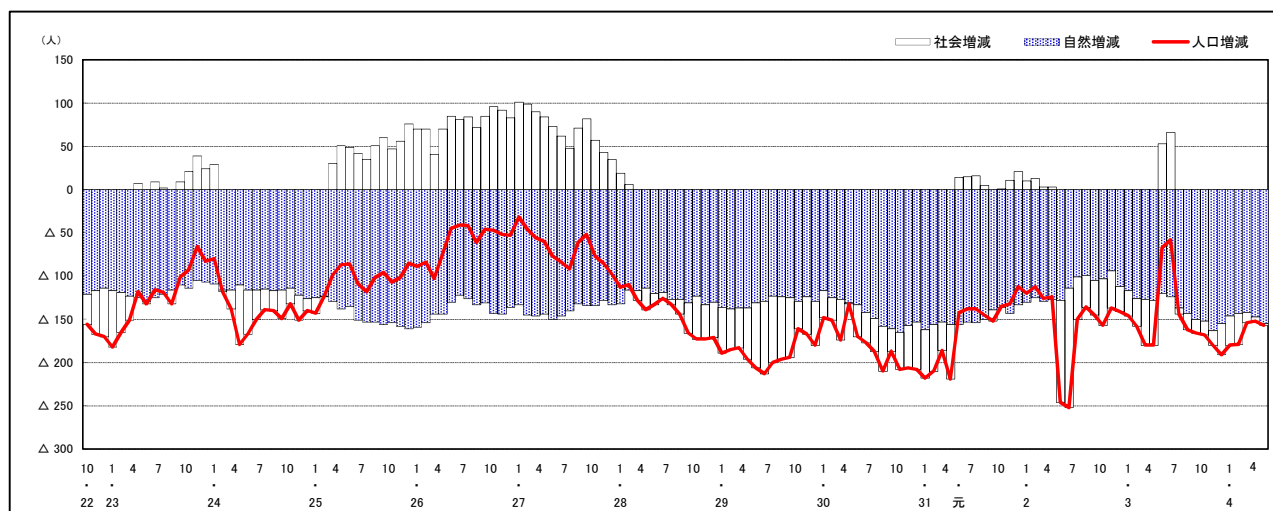

### 人口増減 (対前年同月差) の推移 [日本人, 外国人別] (平成22年10月～)

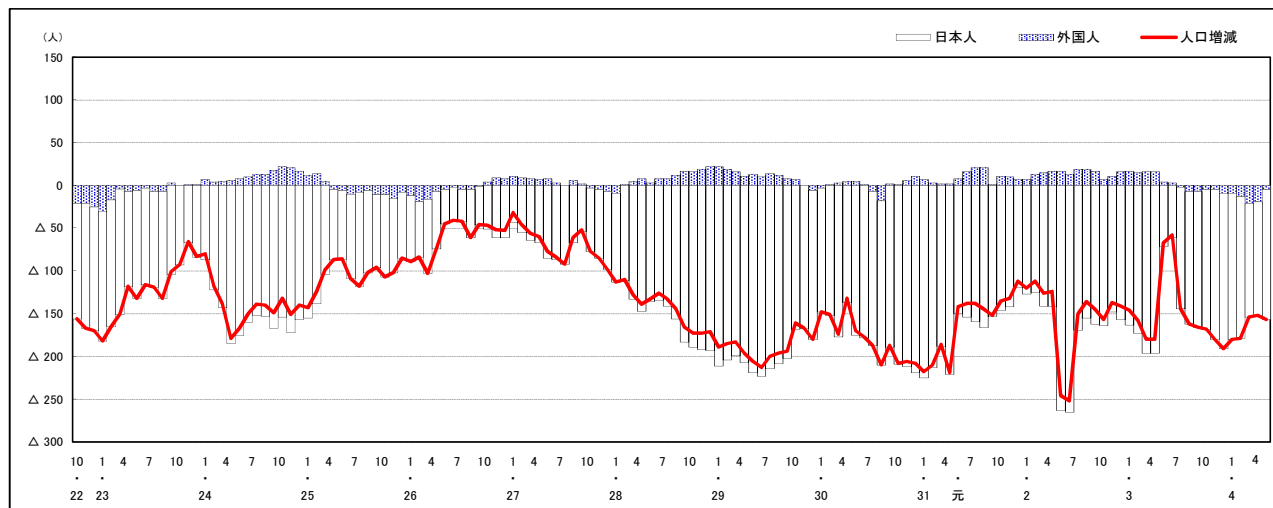

注) 国勢調査結果による推計人口の補正を行っており, 社会増減は人口増減から自然増減を差し引いて算出している。

## 市区町別 推計人口の推移 (平成22年10月1日～)

### 世羅町

H22国勢調査時の人口	R4.5.1現在の人口	H22国勢調査後の増減数	H22国勢調査後の増減率
17,549人	14,629人	△ 2,920人	△16.64%

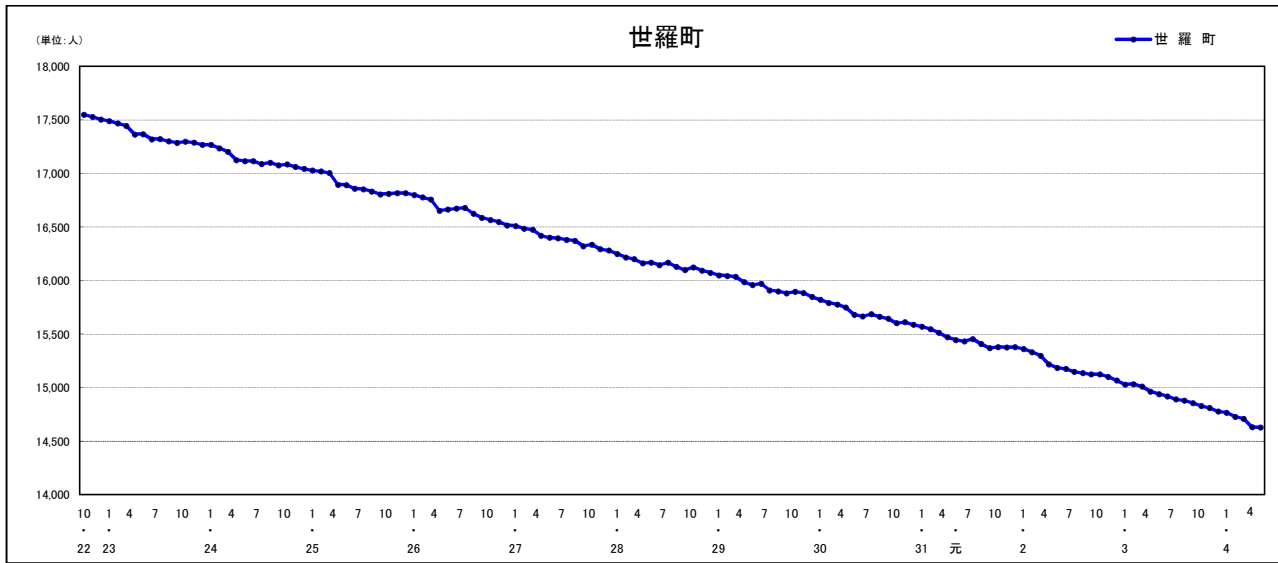

### 人口増減 (対前年同月差) の推移 [社会増減, 自然増減別] (平成22年10月～)

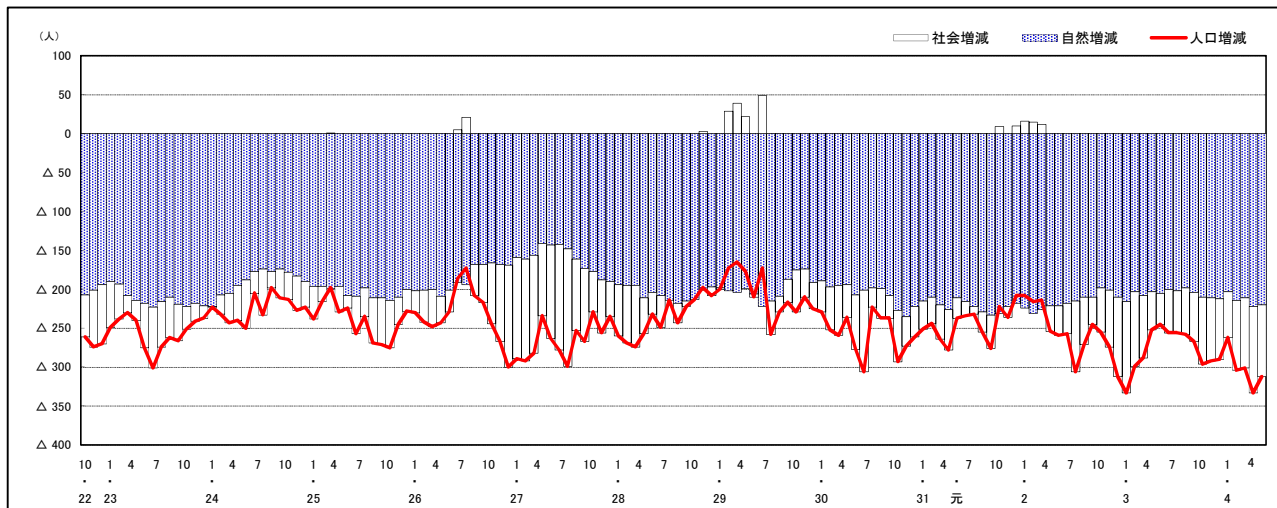

### 人口増減 (対前年同月差) の推移 [日本人, 外国人別] (平成22年10月～)

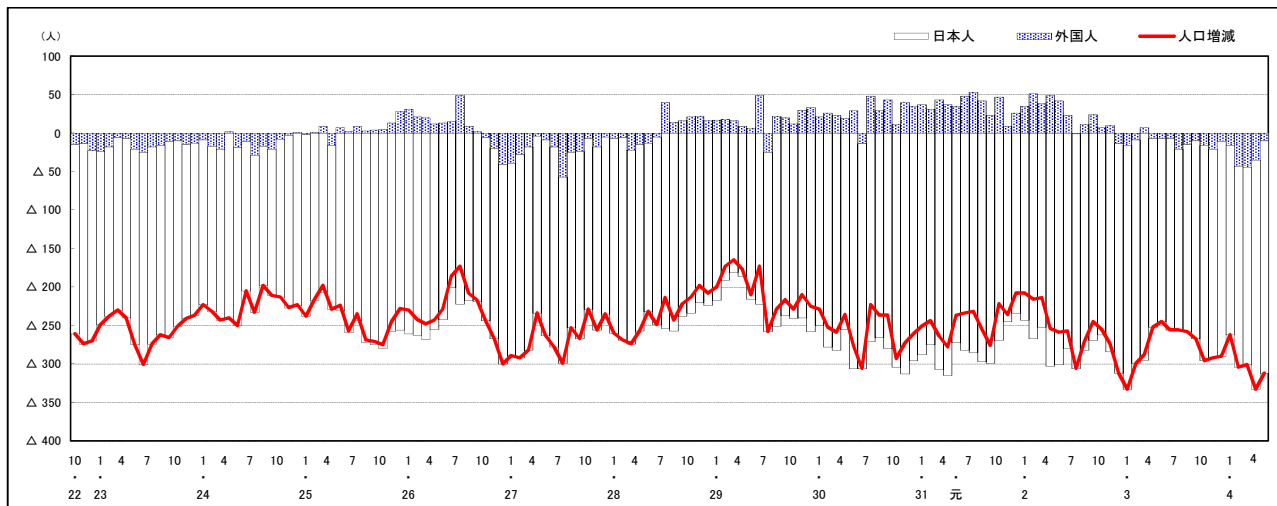

注) 国勢調査結果による推計人口の補正を行っており, 社会増減は人口増減から自然増減を差し引いて算出している。

## 市区町別 推計人口の推移 (平成22年10月1日～)

### 神石高原町

H22国勢調査時の人口	R4.5.1現在の人口	H22国勢調査後の増減数	H22国勢調査後の増減率
10,350人	7,903人	△ 2,447人	△23.64%

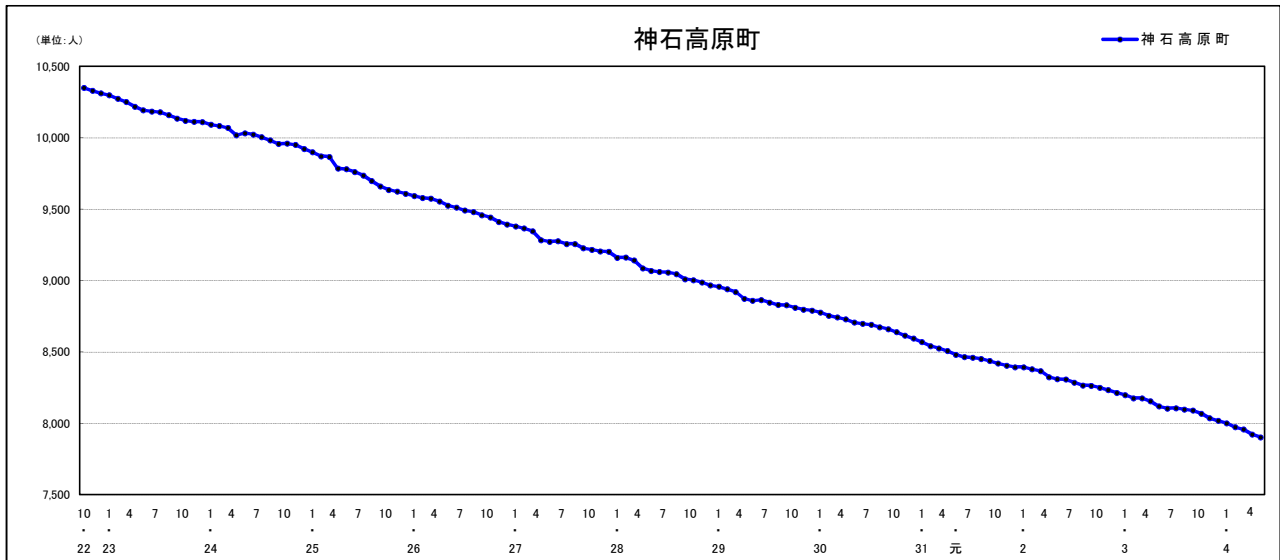

### 人口増減 (対前年同月差) の推移 [社会増減, 自然増減別] (平成22年10月～)

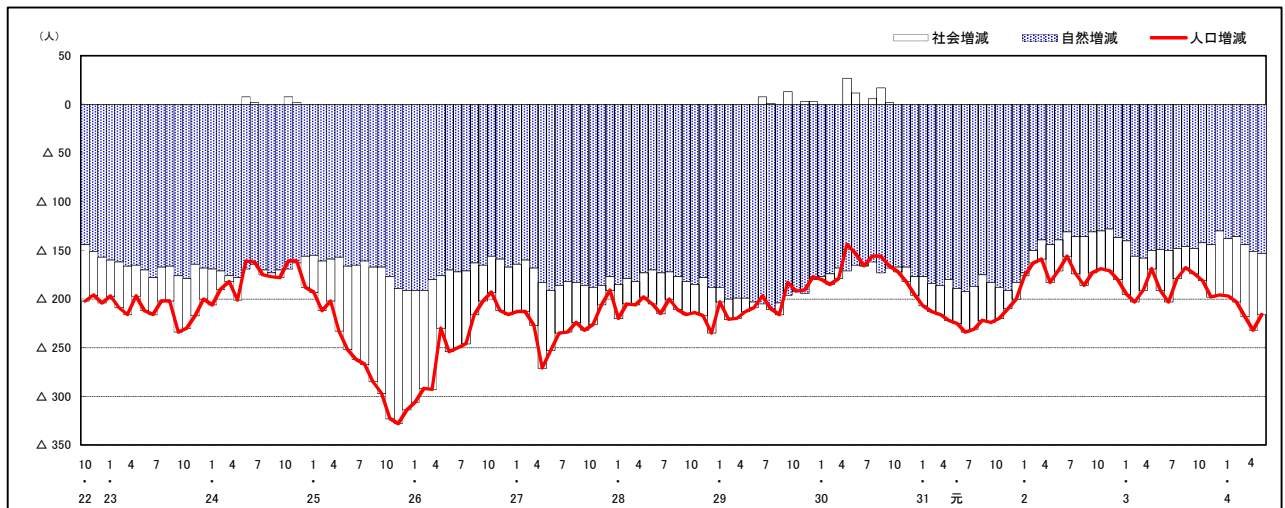

### 人口増減 (対前年同月差) の推移 [日本人, 外国人別] (平成22年10月～)

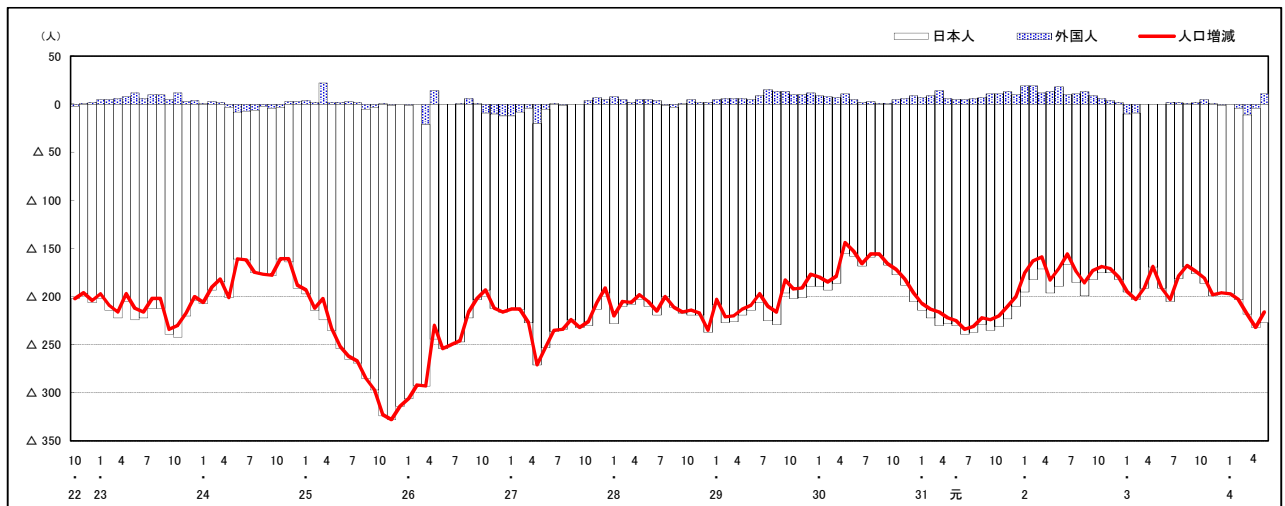

注) 国勢調査結果による推計人口の補正を行っており, 社会増減は人口増減から自然増減を差し引いて算出している。

# 広島県人口移動統計調査の説明

## 1 調査方法(住民基本台帳法及び広島県人口移動統計調査甲調査による)

住民基本台帳人口に基づく1か月間の転入、転出、出生、死亡等の状況により推計している。

平成24年7月1日現在分までは、外国人については、外国人登録法に基づく台帳により集計していたが、平成24年8月1日現在分からは、外国人も住民基本台帳により集計している。

## 2 人口・世帯数の推計方法

### (1) 人口

直近の国勢調査による人口を起点とし、1か月間の転入、転出、出生、死亡等を加減して月々の推計値を求めている。

なお、平成27年、令和2年国勢調査間の推計人口については、国勢調査結果に合わせた補正を行っている。

### (2) 世帯数

直近の国勢調査による世帯数を基に、住民基本台帳法に基づく世帯数の増減数から推計値を求めている。

なお、平成30年4月1日現在分からは、世帯数については、年1回(10月1日現在)のみ調査をしている。

また、平成27年、令和2年国勢調査間の世帯数については、国勢調査結果に合わせた補正を行っている。

## 3 利用上の注意

表中の「転入」・「転出」は、県内の市区町間移動者数を含む。

### 【参考資料】

参考資料として、次の表を県の統計のホームページに掲載しています。

資料1-1 市区町別、月別社会増減(日本人+外国人)

資料1-2 市区町別、月別社会増減(日本人)

資料1-3 市区町別、月別社会増減(外国人)

資料2-1 市区町別、月別自然増減(日本人+外国人)

資料2-2 市区町別、月別出生者数(日本人+外国人)

資料2-3 市区町別、月別死亡者数(日本人+外国人)

広島県は、県民の皆様に対して、より分かりやすく、より使いやすい統計情報の提供に努めています。  
今後も広島県の「人口移動統計調査」をご利用ください。

**〈次回公表予定日〉 令和4年7月5日(火)**

令和4年6月発行

編集発行 広島県総務局統計課  
〒730-8511 広島市中区基町10-52  
TEL (082) 513-2533 (ダイヤルイン)

この報告書の内容は、広島県のホームページでも提供しています。  
「広島県統計課」で検索してください。

ホームページアドレス <https://www.pref.hiroshima.lg.jp/soshiki/21/>