

広島県の人口

(広島県人口移動統計調査)

令和4年1月1日現在

令和4年1月1日現在の推計人口：2,773,069人

対前月差(12月中の人口増減)：2,400人減少

対前年同月差(過去1年間の人口増減)：23,780人減少

(千人)

推計人口の推移

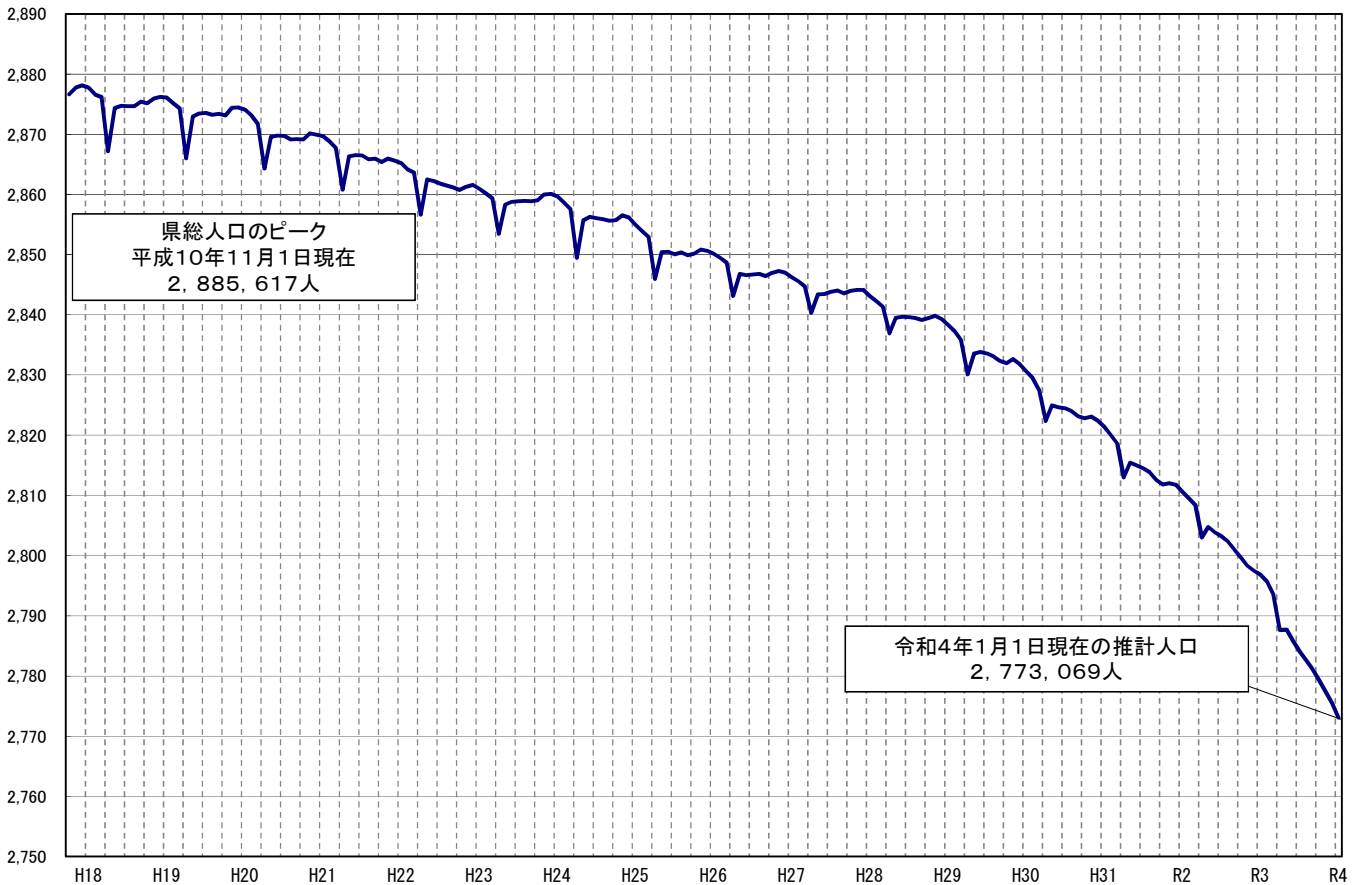

令和4年2月

広島県

令和3年12月の概況

推計人口（甲調査）

〔推計人口は、国勢調査の人口に、1か月間の転入、転出、出生、死亡等を加えて、推計したものである。〕

1 県人口

◇ 令和4年1月1日現在の推計人口

2,773,069人（日本人：2,724,672人 外国人：48,397人）

◇ 対前月差（12月中〔1日～末日〕の人口増減）

（単位：人）

区分	人口増減	社会増減		社会増減 (転入-転出)	出生	死亡	自然増減 (出生-死亡)
		転入	転出				
総数	△ 2,400	6,153	7,315	△ 1,162	1,478	2,716	△ 1,238
日本人	△ 1,714	5,627	6,102	△ 475	1,457	2,696	△ 1,239
外国人	△ 686	526	1,213	△ 687	21	20	1

◇ 対前年同月差（過去1年間〔令和3年1月～令和3年12月〕の人口増減）

（単位：人）

区分	人口増減	社会増減		社会増減 (転入-転出)	出生	死亡	自然増減 (出生-死亡)
		転入	転出				
総数	△ 23,780	108,930	119,637	△ 10,707	18,943	32,016	△ 13,073
日本人	△ 18,538	99,424	104,792	△ 5,368	18,669	31,839	△ 13,170
外国人	△ 5,242	9,506	14,845	△ 5,339	274	177	97

⇒ ※県人口は
対前年同月差では
202月連続の減少

2 市町別人口

◇ 対前月差（12月中〔1日～末日〕の人口増減） 増加：3町、減少：14市6町

（単位：人）

人口増加（上位3市町）				人口減少（上位3市町）			
市町名	増加	社会増減	自然増減	市町名	減少	社会増減	自然増減
府中町	27	28	△ 1	広島市	△ 733	△ 500	△ 233
坂町	8	15	△ 7	呉市	△ 452	△ 252	△ 200
海田町	4	1	3	福山市	△ 391	△ 227	△ 164

◇ 対前年同月差（過去1年間〔令和3年1月～令和3年12月〕の人口増減） 増加：2町、減少：14市7町

（単位：人）

人口増加（上位3市町）				人口減少（上位3市町）			
市町名	増加	社会増減	自然増減	市町名	減少	社会増減	自然増減
府中町	844	783	61	広島市	△ 5,663	△ 3,400	△ 2,263
海田町	65	6	59	呉市	△ 4,689	△ 2,417	△ 2,272
-	-	-	-	福山市	△ 3,540	△ 1,735	△ 1,805

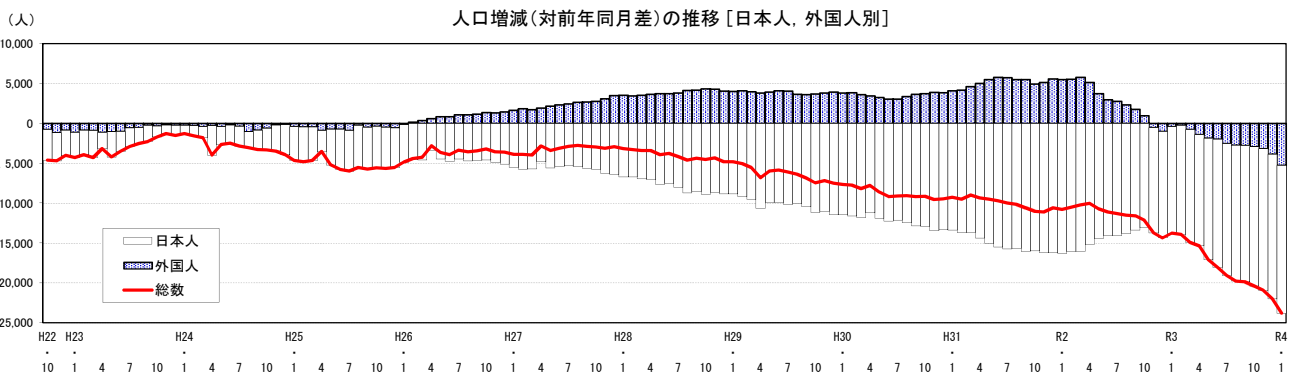
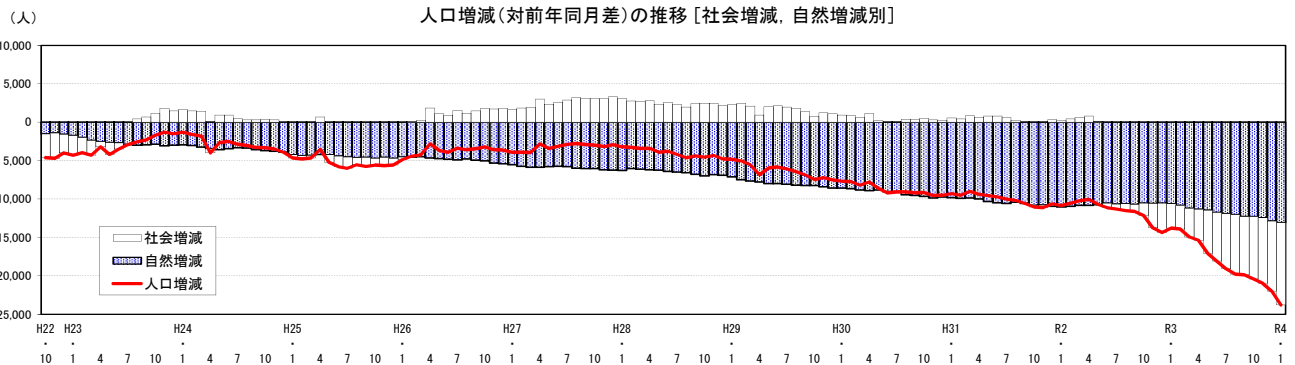

日本人・外国人別、推計人口の推移

(1)推計人口

(単位:人)

区分	年次	1月	2月	3月	4月	5月	6月	7月	8月	9月	10月	11月	12月
日本人	29年	2,797,661	2,796,268	2,794,856	2,789,087	2,791,711	2,791,618	2,791,140	2,790,615	2,789,951	2,788,755	2,788,540	2,787,378
	30年	2,786,209	2,784,660	2,783,048	2,777,874	2,779,853	2,779,388	2,779,021	2,778,170	2,777,122	2,775,865	2,775,099	2,774,038
	元年	2,772,842	2,770,984	2,769,422	2,763,507	2,764,844	2,763,913	2,763,298	2,762,523	2,761,055	2,759,911	2,758,877	2,757,853
	2年	2,756,557	2,754,927	2,753,431	2,748,331	2,750,432	2,749,869	2,749,246	2,748,703	2,747,680	2,746,811	2,745,681	2,744,535
	3年	2,743,210	2,741,275	2,739,250	2,734,376	2,735,191	2,733,777	2,732,706	2,731,659	2,730,574	2,729,350	2,727,910	2,726,386
	4年	2,724,672											
外国人	29年	40,656	41,027	40,938	41,025	41,854	42,246	42,423	42,468	42,394	43,252	44,123	44,485
	30年	44,462	44,883	44,550	44,478	45,112	45,277	45,455	45,852	46,046	46,999	48,027	48,356
	元年	48,562	49,076	49,179	49,498	50,604	51,048	51,190	51,352	51,526	51,946	53,156	53,945
	2年	54,049	54,619	54,966	54,654	54,317	54,002	53,953	53,682	53,309	52,891	52,629	52,923
	3年	53,639	54,369	54,223	53,268	52,477	52,045	51,425	50,969	50,553	49,964	49,463	49,083
	4年	48,397											
総数	29年	2,838,317	2,837,295	2,835,794	2,830,112	2,833,565	2,833,864	2,833,563	2,833,083	2,832,345	2,832,007	2,832,663	2,831,863
	30年	2,830,671	2,829,543	2,827,598	2,822,352	2,824,965	2,824,665	2,824,476	2,824,022	2,823,168	2,822,864	2,823,126	2,822,394
	元年	2,821,404	2,820,060	2,818,601	2,813,005	2,815,448	2,814,961	2,814,488	2,813,875	2,812,581	2,811,857	2,812,033	2,811,798
	2年	2,810,606	2,809,546	2,808,397	2,802,985	2,804,749	2,803,871	2,803,199	2,802,385	2,800,989	2,799,702	2,798,310	2,797,458
	3年	2,796,849	2,795,644	2,793,473	2,787,644	2,787,668	2,785,822	2,784,131	2,782,628	2,781,127	2,779,314	2,777,373	2,775,469
	4年	2,773,069											

注) 各月1日現在人口。太字は当月。

令和2年10月の総数は国勢調査結果の数値(斜体太字)。

(2)対前年同月人口増減数

(単位:人)

区分	年次	1月	2月	3月	4月	5月	6月	7月	8月	9月	10月	11月	12月
日本人	30年	△ 11,452	△ 11,608	△ 11,808	△ 11,213	△ 11,858	△ 12,230	△ 12,119	△ 12,445	△ 12,829	△ 12,890	△ 13,441	△ 13,340
	元年	△ 13,367	△ 13,676	△ 13,626	△ 14,367	△ 15,009	△ 15,475	△ 15,723	△ 15,647	△ 16,067	△ 15,954	△ 16,222	△ 16,185
	2年	△ 16,285	△ 16,057	△ 15,991	△ 15,176	△ 14,412	△ 14,044	△ 14,052	△ 13,820	△ 13,375	△ 13,100	△ 13,196	△ 13,318
	3年	△ 13,347	△ 13,652	△ 14,181	△ 13,955	△ 15,241	△ 16,092	△ 16,540	△ 17,044	△ 17,106	△ 17,461	△ 17,771	△ 18,149
	4年	△ 18,538											
	外国人	30年	3,806	3,856	3,612	3,453	3,258	3,031	3,032	3,384	3,652	3,747	3,904
元年		4,100	4,193	4,629	5,020	5,492	5,771	5,735	5,500	5,480	4,947	5,129	5,589
2年		5,487	5,543	5,787	5,156	3,713	2,954	2,763	2,330	1,783	945	△ 527	△ 1,022
3年		△ 410	△ 250	△ 743	△ 1,386	△ 1,840	△ 1,957	△ 2,528	△ 2,713	△ 2,756	△ 2,927	△ 3,166	△ 3,840
4年		△ 5,242											
総数		30年	△ 7,646	△ 7,752	△ 8,196	△ 7,760	△ 8,600	△ 9,199	△ 9,087	△ 9,061	△ 9,177	△ 9,143	△ 9,537
	元年	△ 9,267	△ 9,483	△ 8,997	△ 9,347	△ 9,517	△ 9,704	△ 9,988	△ 10,147	△ 10,587	△ 11,007	△ 11,093	△ 10,596
	2年	△ 10,798	△ 10,514	△ 10,204	△ 10,020	△ 10,699	△ 11,090	△ 11,289	△ 11,490	△ 11,592	△ 12,155	△ 13,723	△ 14,340
	3年	△ 13,757	△ 13,902	△ 14,924	△ 15,341	△ 17,081	△ 18,049	△ 19,068	△ 19,757	△ 19,862	△ 20,388	△ 20,937	△ 21,989
	4年	△ 23,780											

(3)対前年同月人口増減率

(単位:%)

区分	年次	1月	2月	3月	4月	5月	6月	7月	8月	9月	10月	11月	12月
日本人	30年	△ 0.41	△ 0.42	△ 0.42	△ 0.40	△ 0.42	△ 0.44	△ 0.43	△ 0.45	△ 0.46	△ 0.46	△ 0.48	△ 0.48
	元年	△ 0.48	△ 0.49	△ 0.49	△ 0.52	△ 0.54	△ 0.56	△ 0.57	△ 0.56	△ 0.58	△ 0.57	△ 0.58	△ 0.58
	2年	△ 0.59	△ 0.58	△ 0.58	△ 0.55	△ 0.52	△ 0.51	△ 0.51	△ 0.50	△ 0.48	△ 0.47	△ 0.48	△ 0.48
	3年	△ 0.48	△ 0.50	△ 0.52	△ 0.51	△ 0.55	△ 0.59	△ 0.60	△ 0.62	△ 0.62	△ 0.64	△ 0.65	△ 0.66
	4年	△ 0.68											
	外国人	30年	9.36	9.40	8.82	8.42	7.78	7.17	7.15	7.97	8.61	8.66	8.85
元年		9.22	9.34	10.39	11.29	12.17	12.75	12.62	12.00	11.90	10.53	10.68	11.56
2年		11.30	11.29	11.77	10.42	7.34	5.79	5.40	4.54	3.46	1.82	△ 0.99	△ 1.89
3年		△ 0.76	△ 0.46	△ 1.35	△ 2.54	△ 3.39	△ 3.62	△ 4.69	△ 5.05	△ 5.17	△ 5.53	△ 6.02	△ 7.26
4年		△ 9.77											
総数		30年	△ 0.27	△ 0.27	△ 0.29	△ 0.27	△ 0.30	△ 0.32	△ 0.32	△ 0.32	△ 0.32	△ 0.32	△ 0.34
	元年	△ 0.33	△ 0.34	△ 0.32	△ 0.33	△ 0.34	△ 0.34	△ 0.35	△ 0.36	△ 0.38	△ 0.39	△ 0.39	△ 0.38
	2年	△ 0.38	△ 0.37	△ 0.36	△ 0.36	△ 0.38	△ 0.39	△ 0.40	△ 0.41	△ 0.41	△ 0.43	△ 0.49	△ 0.51
	3年	△ 0.49	△ 0.49	△ 0.53	△ 0.55	△ 0.61	△ 0.64	△ 0.68	△ 0.71	△ 0.71	△ 0.73	△ 0.75	△ 0.79
	4年	△ 0.85											

第2表 市区町別推計人口・世帯数及び人口増減

(単位:人,世帯)

市区町	推計人口・世帯数(令和4年1月1日現在)				人口増減(令和3年12月1日~12月31日)							
	総数	男	女	世帯数	人口増減	転入	転出	社会増減	出生	死亡	自然増減	
広島県	2,773,069	1,343,629	1,429,440	-	△ 2,400	6,153	7,315	△ 1,162	1,478	2,716	△ 1,238	
広島市	2,603,487	1,261,363	1,342,124	-	△ 2,337	5,719	6,916	△ 1,197	1,390	2,530	△ 1,140	
広島市	169,582	82,266	87,316	-	△ 63	434	399	35	88	186	△ 98	
広島市	1,194,651	576,360	618,291	-	△ 733	3,351	3,851	△ 500	673	906	△ 233	
中区	142,940	67,803	75,137	-	△ 76	591	627	△ 36	70	110	△ 40	
東区	118,361	56,423	61,938	-	△ 3	382	353	29	67	99	△ 32	
南区	144,525	70,891	73,634	-	△ 199	354	526	△ 172	79	106	△ 27	
西区	188,828	90,512	98,316	-	△ 124	603	694	△ 91	108	141	△ 33	
安佐南区	246,685	120,002	126,683	-	△ 184	607	793	△ 186	157	155	2	
安佐北区	137,369	65,167	72,202	-	△ 86	274	264	10	55	151	△ 96	
安芸区	75,914	37,679	38,235	-	△ 79	180	247	△ 67	42	54	△ 12	
佐伯区	140,029	67,883	72,146	-	18	360	347	13	95	90	5	
呉市	208,817	100,805	108,012	-	△ 452	330	582	△ 252	81	281	△ 200	
竹原市	23,388	11,143	12,245	-	△ 60	28	49	△ 21	9	48	△ 39	
三原市	88,572	42,093	46,479	-	△ 129	136	170	△ 34	35	130	△ 95	
尾道市	128,305	61,861	66,444	-	△ 154	240	281	△ 41	51	164	△ 113	
福山市	457,154	222,328	234,826	-	△ 391	622	849	△ 227	298	462	△ 164	
府中市	36,627	17,603	19,024	-	△ 67	48	73	△ 25	12	54	△ 42	
三次市	49,728	23,855	25,873	-	△ 45	83	76	7	24	76	△ 52	
庄原市	32,698	15,592	17,106	-	△ 48	40	49	△ 9	10	49	△ 39	
大竹市	25,980	12,633	13,347	-	△ 19	60	55	5	8	32	△ 24	
東広島市	196,718	99,954	96,764	-	△ 72	450	484	△ 34	106	144	△ 38	
廿日市市	113,752	54,189	59,563	-	△ 34	244	247	△ 3	68	99	△ 31	
安芸高田市	25,874	12,344	13,530	-	△ 57	42	56	△ 14	6	49	△ 43	
江田島市	21,223	10,603	10,620	-	△ 76	45	94	△ 49	9	36	△ 27	
安芸郡	117,089	56,887	60,202	-	6	322	291	31	71	96	△ 25	
府中町	52,052	25,388	26,664	-	27	153	125	28	34	35	△ 1	
海田町	29,808	14,643	15,165	-	4	102	101	1	23	20	3	
熊野町	22,658	10,880	11,778	-	△ 33	30	43	△ 13	7	27	△ 20	
坂町	12,571	5,976	6,595	-	8	37	22	15	7	14	△ 7	
山県郡	22,781	11,037	11,744	-	△ 32	56	53	3	6	41	△ 35	
安芸太田町	5,508	2,572	2,936	-	△ 14	8	12	△ 4	0	10	△ 10	
北広島町	17,273	8,465	8,808	-	△ 18	48	41	7	6	31	△ 25	
豊田郡												
大崎上島町	6,943	3,535	3,408	-	△ 11	9	15	△ 6	4	9	△ 5	
世羅郡												
世羅町	14,767	6,988	7,779	-	△ 10	33	29	4	4	18	△ 14	
神石郡												
神石高原町	8,002	3,819	4,183	-	△ 16	14	11	3	3	22	△ 19	

注) 世帯数については、年1回(10月1日現在)のみ調査。

第3表 市区町別推計人口の推移（前年同月との比較）

市区町	各年1月1日現在 (単位:人, %)						
	令和2年 (A)	令和3年 (B)	令和4年 (C)	人口増減数		人口増減率	
				R4 (C-B=D)	R3 (B-A=E)	R4 (D/B)	R3 (E/A)
広島県	2,810,606	2,796,849	2,773,069	△ 23,780	△ 13,757	△ 0.85	△ 0.49
市部	2,639,379	2,626,727	2,603,487	△ 23,240	△ 12,652	△ 0.88	△ 0.48
郡部	171,227	170,122	169,582	△ 540	△ 1,105	△ 0.32	△ 0.65
広島市	1,200,966	1,200,314	1,194,651	△ 5,663	△ 652	△ 0.47	△ 0.05
中区	141,589	142,690	142,940	250	1,101	0.18	0.78
東区	119,718	119,208	118,361	△ 847	△ 510	△ 0.71	△ 0.43
南区	145,833	145,625	144,525	△ 1,100	△ 208	△ 0.76	△ 0.14
西区	190,409	190,137	188,828	△ 1,309	△ 272	△ 0.69	△ 0.14
安佐南区	246,483	247,150	246,685	△ 465	667	△ 0.19	0.27
安佐北区	140,127	138,762	137,369	△ 1,393	△ 1,365	△ 1.00	△ 0.97
安芸区	77,644	76,957	75,914	△ 1,043	△ 687	△ 1.36	△ 0.88
佐伯区	139,163	139,785	140,029	244	622	0.17	0.45
呉市	217,181	213,506	208,817	△ 4,689	△ 3,675	△ 2.20	△ 1.69
竹原市	24,407	23,860	23,388	△ 472	△ 547	△ 1.98	△ 2.24
三原市	91,307	90,256	88,572	△ 1,684	△ 1,051	△ 1.87	△ 1.15
尾道市	132,502	130,738	128,305	△ 2,433	△ 1,764	△ 1.86	△ 1.33
福山市	462,714	460,694	457,154	△ 3,540	△ 2,020	△ 0.77	△ 0.44
府中市	38,278	37,605	36,627	△ 978	△ 673	△ 2.60	△ 1.76
三次市	51,152	50,562	49,728	△ 834	△ 590	△ 1.65	△ 1.15
庄原市	34,189	33,541	32,698	△ 843	△ 648	△ 2.51	△ 1.90
大竹市	26,452	26,260	25,980	△ 280	△ 192	△ 1.07	△ 0.73
東広島市	196,487	197,048	196,718	△ 330	561	△ 0.17	0.29
廿日市市	114,437	114,152	113,752	△ 400	△ 285	△ 0.35	△ 0.25
安芸高田市	26,964	26,387	25,874	△ 513	△ 577	△ 1.94	△ 2.14
江田島市	22,343	21,804	21,223	△ 581	△ 539	△ 2.66	△ 2.41
安芸郡	116,393	116,349	117,089	740	△ 44	0.64	△ 0.04
府中町	51,259	51,208	52,052	844	△ 51	1.65	△ 0.10
海田町	29,572	29,743	29,808	65	171	0.22	0.58
熊野町	22,993	22,787	22,658	△ 129	△ 206	△ 0.57	△ 0.90
坂町	12,569	12,611	12,571	△ 40	42	△ 0.32	0.33
山県郡	23,809	23,422	22,781	△ 641	△ 387	△ 2.74	△ 1.63
安芸太田町	5,809	5,702	5,508	△ 194	△ 107	△ 3.40	△ 1.84
北広島町	18,000	17,720	17,273	△ 447	△ 280	△ 2.52	△ 1.56
豊田郡							
大崎上島町	7,269	7,123	6,943	△ 180	△ 146	△ 2.53	△ 2.01
世羅郡							
世羅町	15,362	15,029	14,767	△ 262	△ 333	△ 1.74	△ 2.17
神石郡							
神石高原町	8,394	8,199	8,002	△ 197	△ 195	△ 2.40	△ 2.32

第4表 市区町別推計人口の推移（外国人）（前年同月との比較）

市区町	各年1月1日現在 (単位:人,%)						
	令和2年 (A)	令和3年 (B)	令和4年 (C)	人口増減数		人口増減率	
				R4 (C-B=D)	R3 (B-A=E)	R4 (D/B)	R3 (E/A)
広島県	54,049	53,639	48,397	△ 5,242	△ 410	△ 9.77	△ 0.76
市部	51,112	50,729	45,768	△ 4,961	△ 383	△ 9.78	△ 0.75
郡部	2,937	2,910	2,629	△ 281	△ 27	△ 9.66	△ 0.92
広島市	19,837	19,750	18,565	△ 1,185	△ 87	△ 6.00	△ 0.44
中区	4,360	4,380	4,242	△ 138	20	△ 3.15	0.46
東区	1,892	1,866	1,782	△ 84	△ 26	△ 4.50	△ 1.37
南区	2,207	2,121	1,911	△ 210	△ 86	△ 9.90	△ 3.90
西区	4,533	4,507	4,160	△ 347	△ 26	△ 7.70	△ 0.57
安佐南区	2,217	2,275	2,208	△ 67	58	△ 2.95	2.62
安佐北区	1,915	1,958	1,835	△ 123	43	△ 6.28	2.25
安芸区	1,564	1,452	1,261	△ 191	△ 112	△ 13.15	△ 7.16
佐伯区	1,149	1,191	1,166	△ 25	42	△ 2.10	3.66
呉市	3,183	3,112	2,629	△ 483	△ 71	△ 15.52	△ 2.23
竹原市	228	241	222	△ 19	13	△ 7.88	5.70
三原市	2,183	2,171	1,888	△ 283	△ 12	△ 13.04	△ 0.55
尾道市	2,988	2,849	2,449	△ 400	△ 139	△ 14.04	△ 4.65
福山市	9,951	9,862	8,679	△ 1,183	△ 89	△ 12.00	△ 0.89
府中市	651	647	505	△ 142	△ 4	△ 21.95	△ 0.61
三次市	659	662	621	△ 41	3	△ 6.19	0.46
庄原市	438	434	407	△ 27	△ 4	△ 6.22	△ 0.91
大竹市	318	341	331	△ 10	23	△ 2.93	7.23
東広島市	7,995	7,976	7,082	△ 894	△ 19	△ 11.21	△ 0.24
廿日市市	1,320	1,330	1,217	△ 113	10	△ 8.50	0.76
安芸高田市	707	746	692	△ 54	39	△ 7.24	5.52
江田島市	654	608	481	△ 127	△ 46	△ 20.89	△ 7.03
安芸郡	1,929	1,884	1,745	△ 139	△ 45	△ 7.38	△ 2.33
府中町	681	634	626	△ 8	△ 47	△ 1.26	△ 6.90
海田町	890	861	755	△ 106	△ 29	△ 12.31	△ 3.26
熊野町	205	207	190	△ 17	2	△ 8.21	0.98
坂町	153	182	174	△ 8	29	△ 4.40	18.95
山県郡	528	555	438	△ 117	27	△ 21.08	5.11
安芸太田町	36	40	34	△ 6	4	△ 15.00	11.11
北広島町	492	515	404	△ 111	23	△ 21.55	4.67
豊田郡							
大崎上島町	132	149	140	△ 9	17	△ 6.04	12.88
世羅郡							
世羅町	254	238	222	△ 16	△ 16	△ 6.72	△ 6.30
神石郡							
神石高原町	94	84	84	0	△ 10	0.00	△ 10.64

第5表-1 年齢(5歳階級)別, 男女別推計人口

(単位:人)

年齢階級	令和4年1月1日現在推計人口								
	総数	男	女	日本人	男	女	外国人	男	女
総数	2,773,069	1,343,629	1,429,440	2,724,672	1,319,623	1,405,049	48,397	24,006	24,391
0～4歳	101,959	52,227	49,732	100,609	51,545	49,064	1,350	682	668
5～9歳	119,703	61,034	58,669	118,468	60,404	58,064	1,235	630	605
10～14歳	127,453	65,085	62,368	126,412	64,576	61,835	1,042	509	533
15～19歳	127,764	65,595	62,169	126,756	65,079	61,677	1,008	517	492
20～24歳	136,746	71,223	65,523	128,923	67,252	61,672	7,823	3,971	3,852
25～29歳	134,352	70,029	64,323	125,641	65,108	60,533	8,711	4,921	3,790
30～34歳	140,140	72,650	67,489	133,285	68,616	64,669	6,855	4,034	2,821
35～39歳	157,685	80,196	77,489	152,859	77,773	75,086	4,826	2,423	2,403
40～44歳	174,327	88,074	86,253	170,870	86,628	84,242	3,457	1,445	2,012
45～49歳	214,653	108,304	106,349	212,013	107,305	104,708	2,640	999	1,641
50～54歳	200,127	99,732	100,395	197,563	98,795	98,768	2,564	937	1,627
55～59歳	161,076	79,337	81,739	159,377	78,652	80,725	1,699	685	1,014
60～64歳	158,535	77,345	81,189	157,276	76,769	80,507	1,259	577	682
65～69歳	169,502	81,964	87,539	168,346	81,435	86,911	1,156	528	628
70～74歳	220,229	103,729	116,500	219,163	103,245	115,918	1,066	484	582
75～79歳	156,137	69,742	86,396	155,398	69,417	85,981	739	325	414
80～84歳	123,655	51,401	72,254	123,110	51,181	71,929	545	220	325
85歳以上	149,027	45,963	103,064	148,605	45,843	102,761	422	120	303

注) 各年齢階級別推計人口は, 令和3年12月末日現在の住民基本台帳に登録されている年齢別人口の割合を基に算出している。
このため, 各年齢階級別の計と合計(総数)が一致しないものがある。

第5表-2 年齢(5歳階級)別, 男女別推計人口(対前年同月差)

(単位:人)

年齢階級	対前年同月差(過去1年間[令和3年1月～令和3年12月]の人口増減)								
	総数	男	女	日本人	男	女	外国人	男	女
総数	△ 23,780	△ 12,068	△ 11,712	△ 18,538	△ 8,849	△ 9,689	△ 5,242	△ 3,219	△ 2,023
0～4歳	△ 4,217	△ 2,106	△ 2,111	△ 4,178	△ 2,077	△ 2,101	△ 39	△ 29	△ 10
5～9歳	△ 2,836	△ 1,374	△ 1,462	△ 2,805	△ 1,377	△ 1,428	△ 31	3	△ 34
10～14歳	△ 208	△ 162	△ 46	△ 198	△ 151	△ 47	△ 10	△ 11	2
15～19歳	△ 2,273	△ 1,166	△ 1,107	△ 1,861	△ 975	△ 886	△ 411	△ 191	△ 220
20～24歳	△ 3,383	△ 1,817	△ 1,565	△ 943	△ 445	△ 498	△ 2,439	△ 1,372	△ 1,067
25～29歳	△ 2,380	△ 1,623	△ 757	△ 1,152	△ 778	△ 374	△ 1,228	△ 845	△ 383
30～34歳	△ 4,973	△ 2,445	△ 2,527	△ 4,198	△ 1,903	△ 2,295	△ 774	△ 543	△ 232
35～39歳	△ 2,938	△ 1,454	△ 1,484	△ 2,542	△ 1,233	△ 1,309	△ 396	△ 222	△ 175
40～44歳	△ 7,561	△ 3,723	△ 3,838	△ 7,605	△ 3,759	△ 3,847	45	36	9
45～49歳	△ 4,520	△ 1,966	△ 2,555	△ 4,341	△ 1,902	△ 2,439	△ 179	△ 63	△ 115
50～54歳	15,323	7,561	7,762	15,195	7,525	7,670	129	37	92
55～59歳	△ 4,813	△ 2,427	△ 2,386	△ 4,817	△ 2,396	△ 2,421	4	△ 31	35
60～64歳	△ 2,193	△ 908	△ 1,286	△ 2,215	△ 911	△ 1,304	21	4	18
65～69歳	△ 8,002	△ 3,940	△ 4,062	△ 7,971	△ 3,916	△ 4,055	△ 31	△ 24	△ 7
70～74歳	4,470	1,949	2,521	4,430	1,941	2,489	40	8	32
75～79歳	△ 3,814	△ 1,433	△ 2,381	△ 3,804	△ 1,433	△ 2,371	△ 10	△ 0	△ 9
80～84歳	6,073	2,784	3,289	6,041	2,775	3,267	32	10	22
85歳以上	4,464	2,181	2,283	4,428	2,167	2,261	36	14	22

第6表 市区町別、年齢(5歳階級)別推計人口

令和4年1月1日現在

(単位:人)

市区町	総数	0～4歳	5～9歳	10～14歳	15～19歳	20～24歳	25～29歳	30～34歳	35～39歳	40～44歳	45～49歳	50～54歳	55～59歳	60～64歳	65～69歳	70～74歳	75～79歳	80～84歳	85歳以上
広島県	2,773,069	101,959	119,703	127,453	127,764	136,746	134,352	140,140	157,685	174,327	214,653	200,127	161,076	158,535	169,502	220,229	156,137	123,655	149,027
広島市	1,194,651	47,031	53,948	57,120	56,682	61,881	62,835	64,910	72,034	80,625	99,382	92,850	71,775	65,053	65,905	85,640	60,545	45,992	50,442
広島市 中区	142,940	5,290	5,385	5,113	5,174	7,490	9,601	9,154	9,564	10,213	11,954	11,423	8,826	8,014	7,731	9,885	6,735	5,147	6,241
広島市 南区	144,525	5,536	6,480	6,661	6,739	7,879	7,899	7,921	8,802	9,901	12,395	11,351	8,875	8,022	7,776	9,736	6,963	5,375	6,216
広島市 西区	188,828	7,301	8,058	8,673	8,522	10,240	11,168	11,181	11,936	13,215	15,939	15,110	11,893	10,390	10,189	12,460	8,369	6,573	7,612
広島市 安佐南区	246,685	11,435	13,220	14,152	13,742	13,565	13,186	13,584	15,503	17,841	22,410	20,104	13,516	11,190	10,923	14,792	10,988	8,272	8,264
広島市 安佐北区	137,369	4,119	5,138	6,168	6,281	6,279	5,240	5,654	6,761	7,822	10,307	9,850	7,893	8,389	9,667	13,482	9,638	7,184	7,499
広島市 安芸区	75,914	2,759	3,278	3,756	3,919	4,182	3,892	3,903	4,044	4,819	6,029	6,004	4,722	3,984	4,066	5,649	4,254	3,315	3,338
広島市 佐伯区	140,029	6,067	6,929	6,924	6,684	6,470	6,157	7,547	8,551	9,170	10,984	9,784	8,158	8,160	8,837	11,140	7,274	5,283	5,910
広島市 呉市	208,817	5,902	7,495	8,506	9,060	9,740	8,699	8,704	9,825	11,415	15,182	14,726	12,267	12,200	13,529	19,362	15,245	12,368	14,590
広島市 竹原市	23,388	540	640	823	923	882	776	754	937	1,168	1,551	1,574	1,469	1,508	1,833	2,480	1,913	1,557	2,060
広島市 三原市	88,572	2,572	3,512	3,826	3,877	3,827	3,351	3,673	4,360	4,979	6,376	5,807	5,135	5,569	6,566	8,194	5,677	4,644	6,627
広島市 尾道市	128,305	3,654	4,757	5,259	5,398	5,438	4,984	5,550	6,503	7,098	8,783	8,314	7,128	8,327	9,293	12,028	8,963	7,248	9,580
広島市 福山市	457,154	17,811	20,234	21,741	21,334	23,254	22,694	23,477	26,583	29,077	35,395	31,861	25,559	25,703	28,366	36,071	25,019	20,313	22,663
広島市 中津市	36,627	866	1,265	1,481	1,581	1,550	1,311	1,378	1,625	1,865	2,574	2,559	2,205	2,345	2,774	3,551	2,520	2,229	2,947
広島市 三次市	49,728	1,638	1,967	2,159	2,235	1,932	1,956	2,092	2,525	2,775	3,399	3,076	2,616	3,310	3,682	4,540	2,939	2,520	4,367
広島市 庄原市	32,698	856	1,131	1,286	1,288	1,186	1,052	1,148	1,355	1,619	1,848	1,736	1,635	2,211	2,759	3,349	2,148	2,116	3,973
広島市 大竹市	25,980	826	965	997	1,051	1,188	1,177	1,229	1,357	1,329	1,724	1,802	1,444	1,572	1,854	2,372	1,781	1,484	1,827
広島市 東広島市	196,718	8,199	9,810	10,035	9,670	11,589	11,153	11,520	12,328	13,052	15,235	13,921	11,131	10,722	10,710	13,612	9,292	6,765	7,974
広島市 廿日市	113,752	4,368	5,216	5,194	5,107	5,046	4,982	5,411	6,700	7,000	8,223	7,683	6,542	7,184	7,996	9,844	6,350	4,832	6,075
広島市 安芸高田市	25,874	624	869	1,025	1,108	1,044	983	959	1,136	1,368	1,648	1,559	1,372	1,726	2,013	2,679	1,792	1,417	2,551
広島市 江田島市	21,223	453	537	610	640	813	762	881	909	1,064	1,223	1,274	1,125	1,389	1,694	2,425	1,839	1,525	2,060
安芸郡	117,089	5,355	5,685	5,489	5,396	5,453	5,914	6,709	7,399	7,467	9,061	8,603	6,876	6,017	6,269	8,598	6,522	5,252	5,025
安芸郡 中田町	52,052	2,549	2,669	2,400	2,353	2,349	2,755	3,161	3,531	3,434	4,068	3,870	3,273	2,846	2,762	3,385	2,485	2,045	2,116
安芸郡 海田町	29,808	1,508	1,513	1,361	1,359	1,527	1,798	2,015	2,075	1,994	2,328	2,132	1,664	1,410	1,480	2,006	1,448	1,101	1,090
安芸郡 熊野町	22,658	764	930	1,073	1,063	948	828	907	1,095	1,268	1,683	1,722	1,239	1,115	1,345	2,205	1,829	1,518	1,126
安芸郡 坂町	12,571	533	573	656	621	629	533	625	699	770	982	879	701	645	682	1,001	760	589	693
山形郡	22,781	582	748	836	929	959	833	818	911	1,075	1,400	1,317	1,221	1,530	1,812	2,331	1,498	1,361	2,619
山形郡 安芸太田町	5,508	110	166	151	187	154	124	157	179	194	281	280	297	376	482	630	459	432	847
山形郡 北広島町	17,273	471	582	685	743	806	709	661	732	880	1,119	1,037	924	1,153	1,331	1,701	1,039	929	1,772
豊田郡	6,943	132	160	241	607	236	213	175	225	260	324	349	337	422	491	753	635	529	853
豊田郡 大崎上島町	6,943	132	160	241	607	236	213	175	225	260	324	349	337	422	491	753	635	529	853
世羅郡	14,767	398	528	567	612	493	463	497	665	762	888	761	808	1,118	1,240	1,524	934	923	1,586
世羅郡 世羅町	14,767	398	528	567	612	493	463	497	665	762	888	761	808	1,118	1,240	1,524	934	923	1,586
神石郡	8,002	155	234	257	266	235	213	252	309	330	437	356	429	630	716	876	524	580	1,205
神石郡 神石高原町	8,002	155	234	257	266	235	213	252	309	330	437	356	429	630	716	876	524	580	1,205

注) 各年齢階級別の推計人口は、令和3年12月末日現在の住民基本台帳に登録されている年齢別人口の割合を基に算出している。このため、各年齢階級別の計と合計(総数)が一致しないものがある。

年 月	総数							
	人口増減	転入	転出	社会増減	出生	死亡	自然増減	
H29・1	△ 4,801	125,177	123,855	2,301	23,081	30,183	△ 7,102	
2	△ 5,030	125,447	123,943	2,469	23,013	30,512	△ 7,499	
3	△ 5,530	124,897	123,762	2,102	22,918	30,550	△ 7,632	
4	△ 6,817	124,838	124,868	939	22,870	30,626	△ 7,756	
5	△ 5,951	125,840	124,779	2,024	22,731	30,706	△ 7,975	
6	△ 5,832	126,693	125,505	2,154	22,822	30,808	△ 7,986	
7	△ 6,088	126,993	125,980	1,980	22,777	30,845	△ 8,068	
8	△ 6,380	127,189	126,335	1,812	22,803	30,995	△ 8,192	
9	△ 6,838	126,945	126,522	1,390	22,662	30,890	△ 8,228	
10	△ 7,457	126,553	126,745	776	22,582	30,815	△ 8,233	
11	△ 7,189	127,336	127,094	1,214	22,456	30,859	△ 8,403	
12	△ 7,486	127,452	127,342	1,085	22,379	30,950	△ 8,571	
H30・1	△ 7,646	127,351	127,391	916	22,418	30,980	△ 8,562	
2	△ 7,752	127,860	127,922	909	22,423	31,084	△ 8,661	
3	△ 8,196	127,596	127,958	601	22,368	31,165	△ 8,797	
4	△ 7,760	125,517	125,365	1,140	22,296	31,196	△ 8,900	
5	△ 8,600	124,906	125,681	199	22,326	31,125	△ 8,799	
6	△ 9,199	124,663	125,812	△ 182	22,242	31,259	△ 9,017	
7	△ 9,087	124,409	125,420	△ 41	22,169	31,215	△ 9,046	
8	△ 9,061	125,022	125,594	391	22,123	31,575	△ 9,452	
9	△ 9,177	125,260	125,874	360	22,119	31,656	△ 9,537	
10	△ 9,143	125,550	126,000	514	21,950	31,607	△ 9,657	
11	△ 9,537	126,205	126,848	324	21,959	31,820	△ 9,861	
12	△ 9,469	126,791	127,475	279	21,946	31,694	△ 9,748	
H31・1	△ 9,267	127,143	127,570	543	21,724	31,534	△ 9,810	
2	△ 9,483	126,696	127,232	431	21,572	31,486	△ 9,914	
3	△ 8,997	127,399	127,513	860	21,412	31,269	△ 9,857	
4	△ 9,347	127,998	128,297	643	21,142	31,132	△ 9,990	
R元・5	△ 9,517	128,078	128,227	814	21,002	31,333	△ 10,331	
6	△ 9,704	128,570	128,751	790	20,950	31,444	△ 10,494	
7	△ 9,988	128,949	129,343	588	20,800	31,376	△ 10,576	
8	△ 10,147	129,694	130,404	265	20,788	31,200	△ 10,412	
9	△ 10,587	129,150	130,146	△ 31	20,613	31,169	△ 10,556	
10	△ 11,007	129,621	130,791	△ 202	20,677	31,482	△ 10,805	
11	△ 11,093	129,198	130,483	△ 318	20,564	31,339	△ 10,775	
12	△ 10,596	129,101	129,717	363	20,333	31,292	△ 10,959	
R2・1	△ 10,798	129,622	130,361	228	20,359	31,385	△ 11,026	
2	△ 10,514	130,022	130,571	417	20,316	31,247	△ 10,931	
3	△ 10,204	129,954	130,289	628	20,261	31,093	△ 10,832	
4	△ 10,020	130,129	130,298	800	20,344	31,164	△ 10,820	
5	△ 10,699	129,398	130,335	37	20,526	31,262	△ 10,736	
6	△ 11,090	125,740	127,266	△ 561	20,122	30,651	△ 10,529	
7	△ 11,289	124,797	126,401	△ 651	20,227	30,865	△ 10,638	
8	△ 11,490	122,062	123,924	△ 894	20,183	30,779	△ 10,596	
9	△ 11,592	120,826	122,704	△ 917	20,067	30,742	△ 10,675	
10	△ 12,155	119,072	121,688	△ 1,646	20,021	30,530	△ 10,509	
11	△ 13,723	116,513	120,551	△ 3,150	19,910	30,483	△ 10,573	
12	△ 14,340	115,732	120,335	△ 3,809	19,936	30,467	△ 10,531	
R3・1	△ 13,757	115,723	119,610	△ 3,167	19,946	30,536	△ 10,590	
2	△ 13,902	115,552	119,271	△ 3,072	19,686	30,516	△ 10,830	
3	△ 14,924	114,826	119,104	△ 3,712	19,477	30,689	△ 11,212	
4	△ 15,341	114,980	119,468	△ 4,005	19,498	30,834	△ 11,336	
5	△ 17,081	112,798	118,827	△ 5,630	19,372	30,823	△ 11,451	
6	△ 18,049	113,468	120,097	△ 6,305	19,464	31,208	△ 11,744	
7	△ 19,068	113,206	120,621	△ 7,178	19,352	31,242	△ 11,890	
8	△ 19,757	113,048	120,924	△ 7,718	19,249	31,288	△ 12,039	
9	△ 19,862	112,929	120,614	△ 7,601	19,275	31,536	△ 12,261	
10	△ 20,388	112,198	120,068	△ 7,870	19,210	31,728	△ 12,518	
11	△ 20,937	111,369	119,879	△ 8,510	19,089	31,516	△ 12,427	
12	△ 21,989	110,937	120,056	△ 9,119	19,095	31,965	△ 12,870	
R4・1	△ 23,780	108,930	119,637	△ 10,707	18,943	32,016	△ 13,073	

注1) 人口増減及び社会増減は、国勢調査結果に基づき補正を行っている。

2) 社会増減は人口増減－自然増減。このため、転入－転出は社会増減と必ずしも一致しない。

(参考)

グラフで見る 市区町人口、人口増減の推移

○広島県	P12
○各市区町		
広島市	P13
中区	P14
東区	P15
南区	P16
西区	P17
安佐南区	P18
安佐北区	P19
安芸区	P20
佐伯区	P21
呉市	P22
竹原市	P23
三原市	P24
尾道市	P25
福山市	P26
府中市	P27
三次市	P28
庄原市	P29
大竹市	P30
東広島市	P31
廿日市市	P32
安芸高田市	P33
江田島市	P34
府中町	P35
海田町	P36
熊野町	P37
坂町	P38
安芸太田町	P39
北広島町	P40
大崎上島町	P41
世羅町	P42
神石高原町	P43

市区町別 推計人口の推移 (平成22年10月1日～)

広島県

H22国勢調査時の人口	R4.1.1現在の人口	H22国勢調査後の増減数	H22国勢調査後の増減率
2,860,750人	2,773,069人	△ 87,681人	△3.06%



人口増減 (対前年同月差) の推移 [社会増減, 自然増減別] (平成22年10月～)

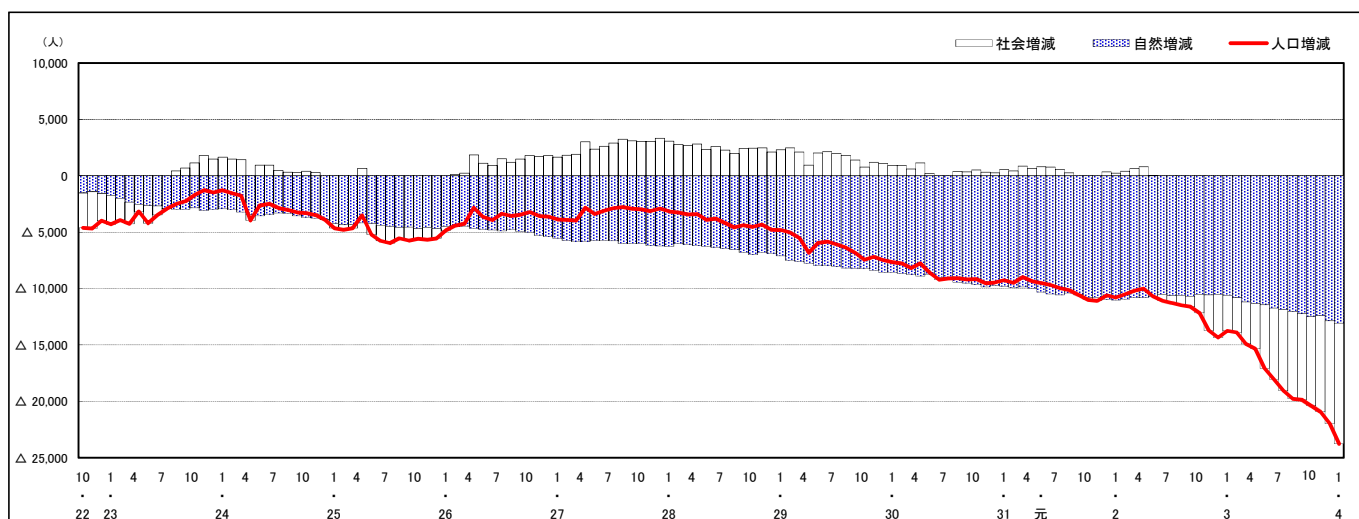

人口増減 (対前年同月差) の推移 [日本人, 外国人別] (平成22年10月～)

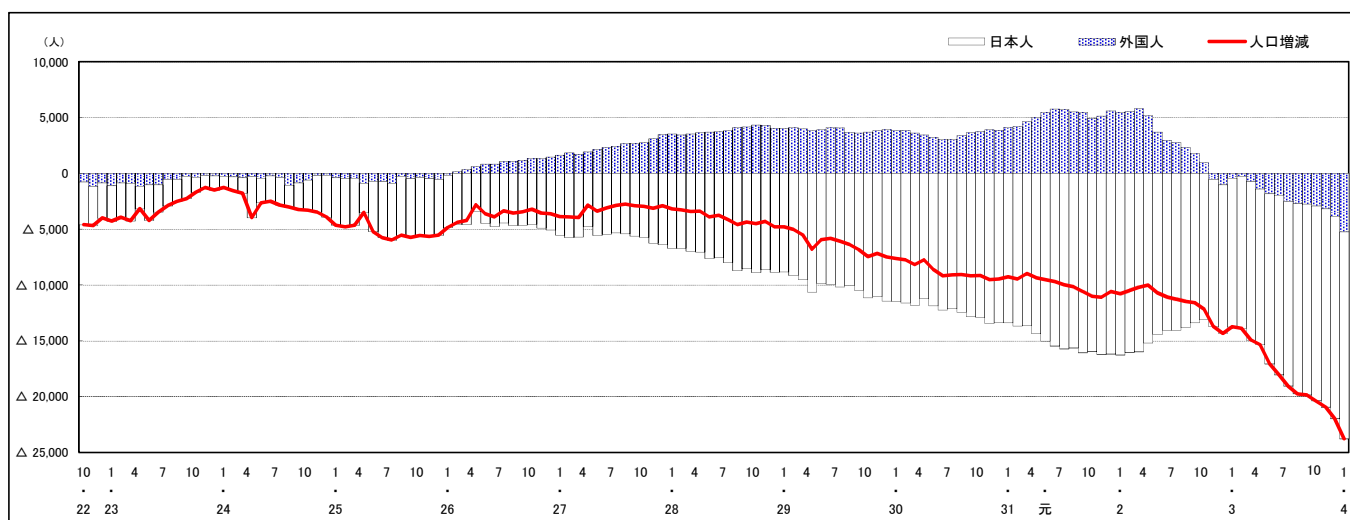

注) 国勢調査結果による推計人口の補正を行っており, 社会増減は人口増減から自然増減を差し引いて算出している。

市区町別 推計人口の推移（平成22年10月1日～）

広島市

H22国勢調査時の人口	R4.1.1現在の人口	H22国勢調査後の増減数	H22国勢調査後の増減率
1,173,843人	1,194,651人	20,808人	1.77%

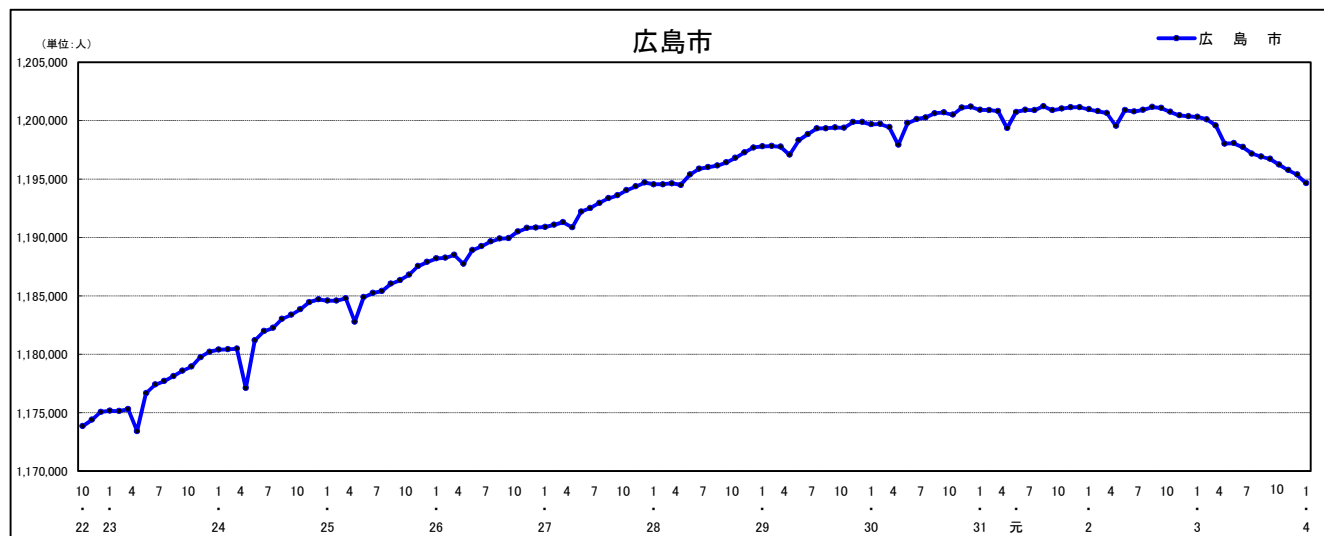

人口増減（対前年同月差）の推移〔社会増減，自然増減別〕（平成22年10月～）

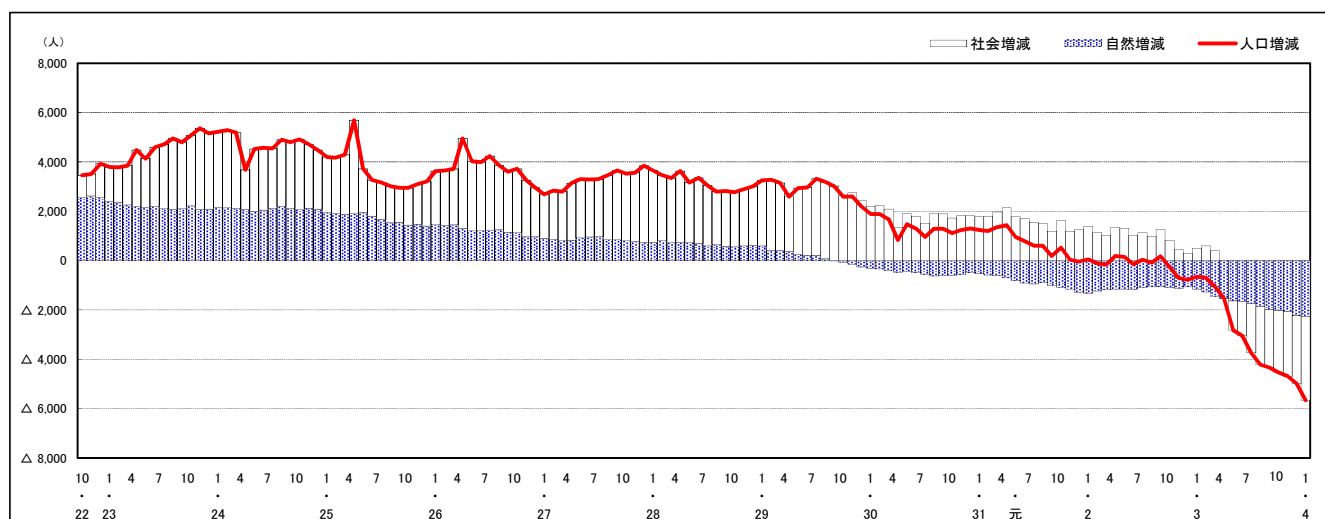

人口増減（対前年同月差）の推移〔日本人，外国人別〕（平成22年10月～）

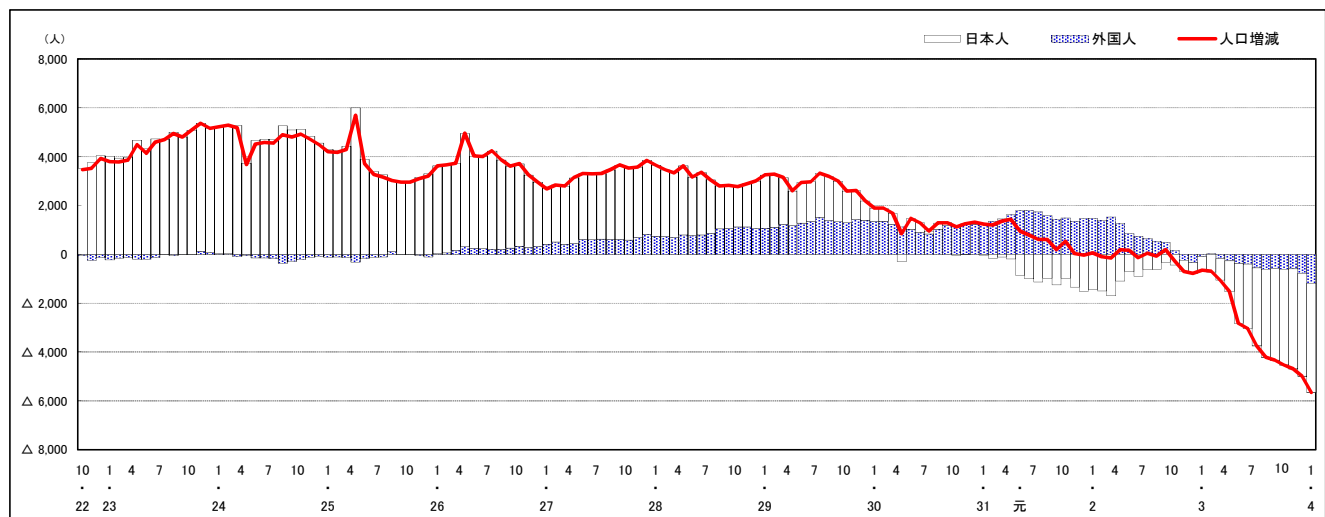

注) 国勢調査結果による推計人口の補正を行っており，社会増減は人口増減から自然増減を差し引いて算出している。

市区町別 推計人口の推移 (平成22年10月1日～)

中 区

H22国勢調査時の人口	R4.1.1現在の人口	H22国勢調査後の増減数	H22国勢調査後の増減率
130,482人	142,940人	12,458人	9.55%

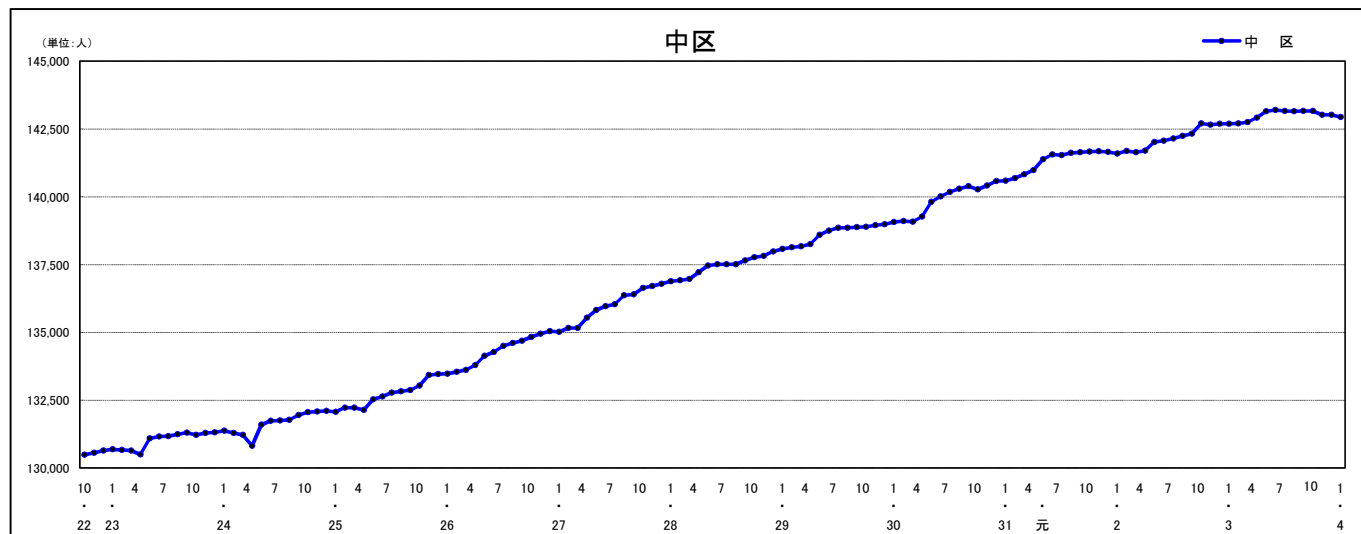

人口増減 (対前年同月差) の推移 [社会増減, 自然増減別] (平成22年10月～)

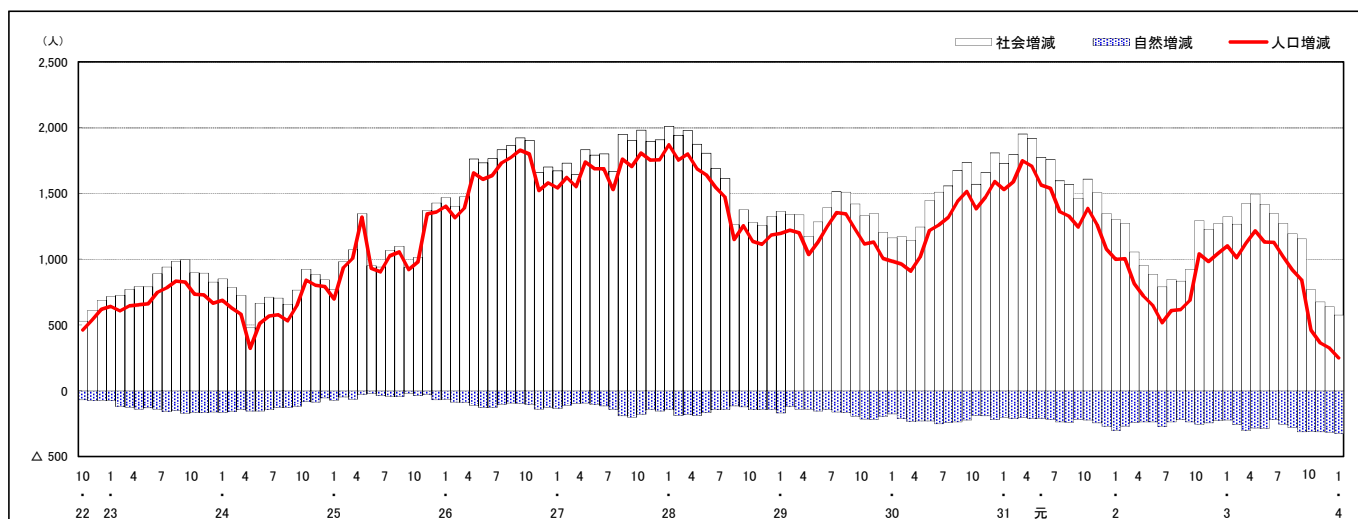

人口増減 (対前年同月差) の推移 [日本人, 外国人別] (平成22年10月～)

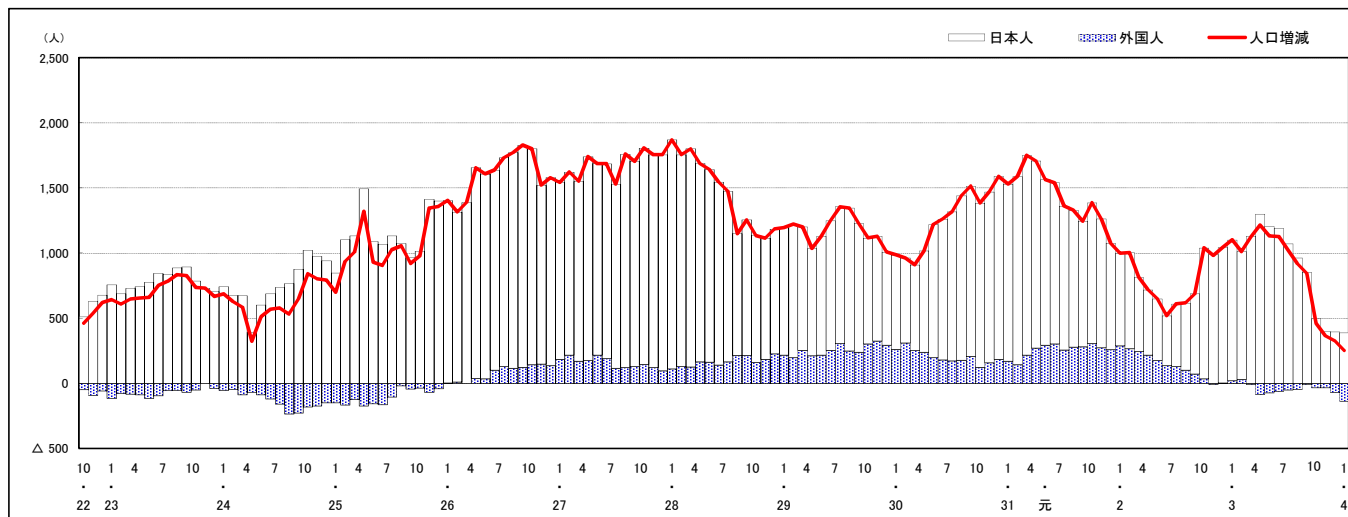

注) 国勢調査結果による推計人口の補正を行っており, 社会増減は人口増減から自然増減を差し引いて算出している。

市区町別 推計人口の推移（平成22年10月1日～）

東 区

H22国勢調査時の人口	R4.1.1現在の人口	H22国勢調査後の増減数	H22国勢調査後の増減率
120,751人	118,361人	△ 2,390人	△ 1.98%



人口増減（対前年同月差）の推移 [社会増減, 自然増減別]（平成22年10月～）

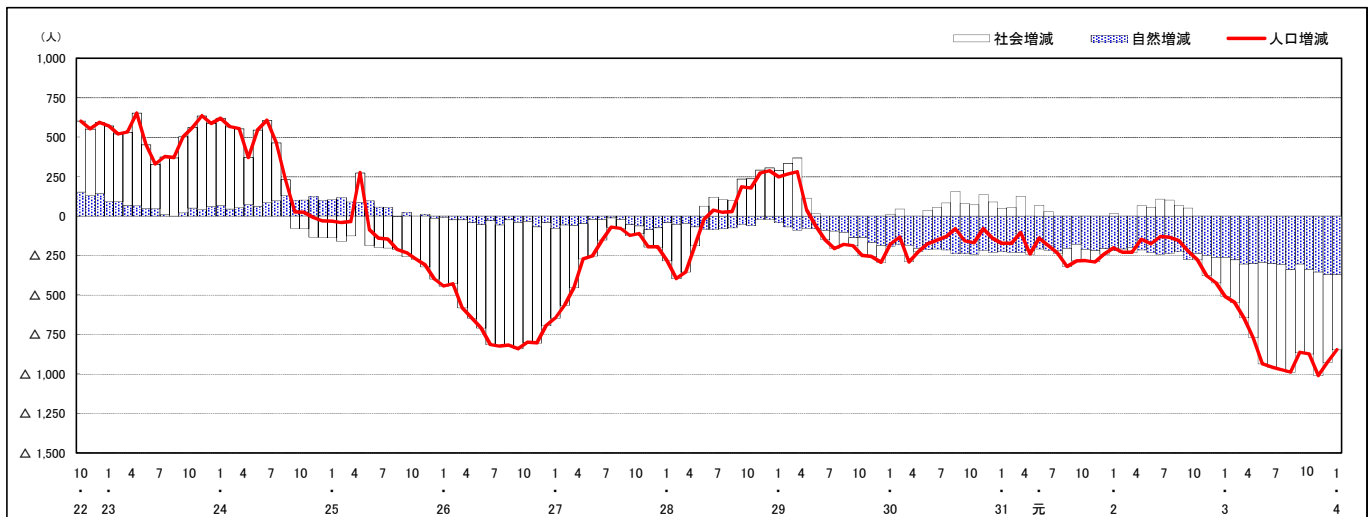

人口増減（対前年同月差）の推移 [日本人, 外国人別]（平成22年10月～）

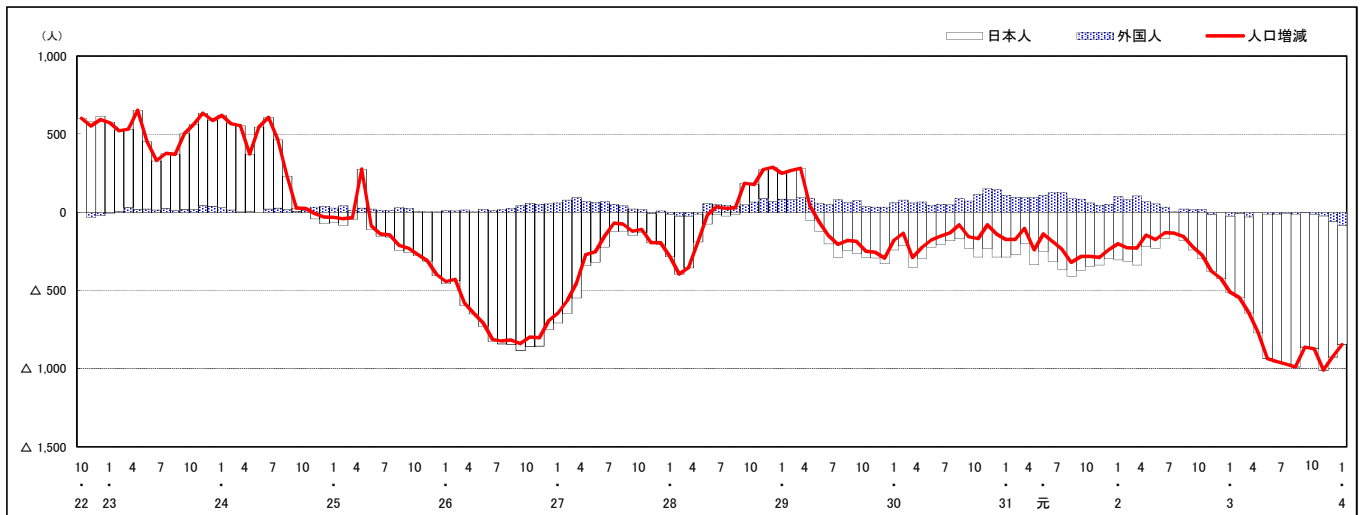

注) 国勢調査結果による推計人口の補正を行っており、社会増減は人口増減から自然増減を差し引いて算出している。

市区町別 推計人口の推移（平成22年10月1日～）

南 区

H22国勢調査時の人口	R4.1.1現在の人口	H22国勢調査後の増減数	H22国勢調査後の増減率
138,190人	144,525人	6,335人	4.58%



人口増減（対前年同月差）の推移 [社会増減, 自然増減別]（平成22年10月～）

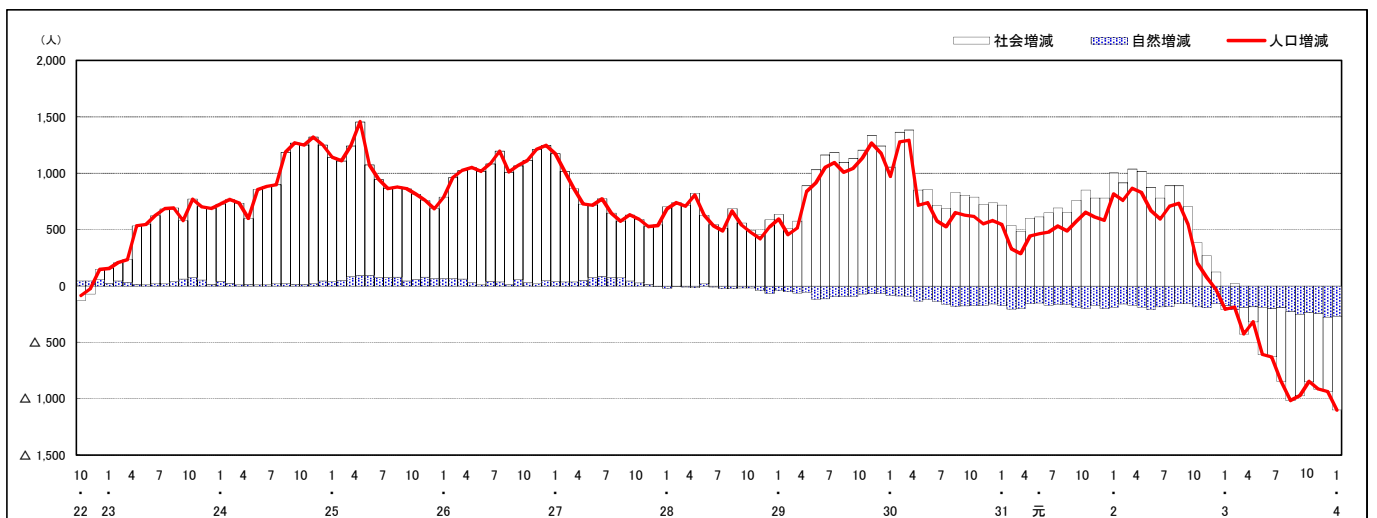

人口増減（対前年同月差）の推移 [日本人, 外国人別]（平成22年10月～）

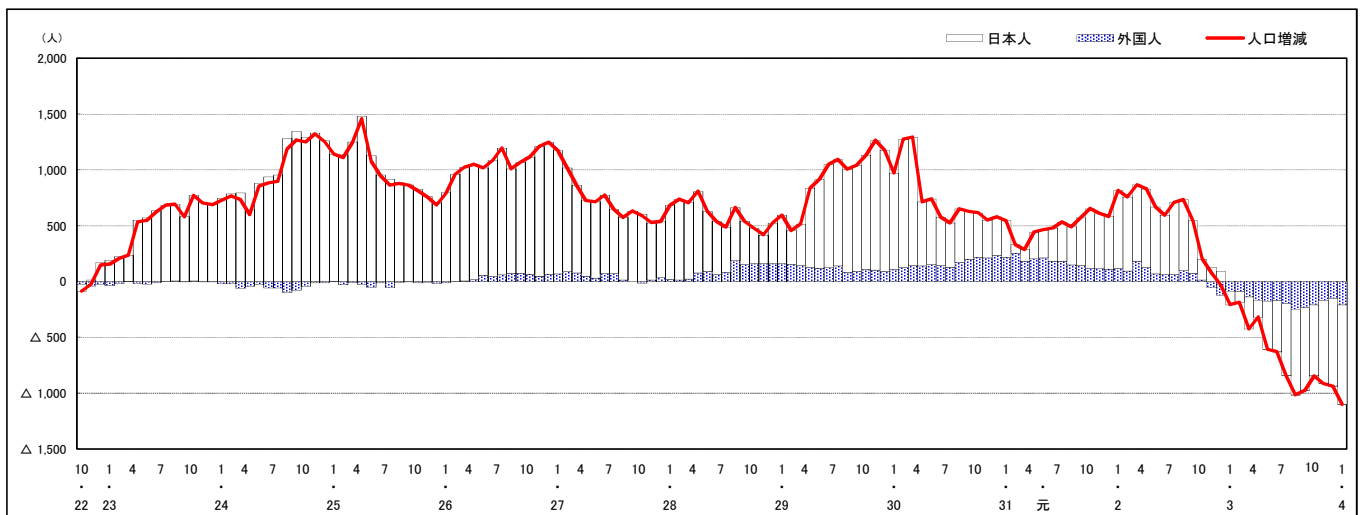

注) 国勢調査結果による推計人口の補正を行っており, 社会増減は人口増減から自然増減を差し引いて算出している。

市区町別 推計人口の推移（平成22年10月1日～）

西 区

H22国勢調査時の人口	R4.1.1現在の人口	H22国勢調査後の増減数	H22国勢調査後の増減率
186,985人	188,828人	1,843人	0.99%



人口増減（対前年同月差）の推移 [社会増減, 自然増減別]（平成22年10月～）

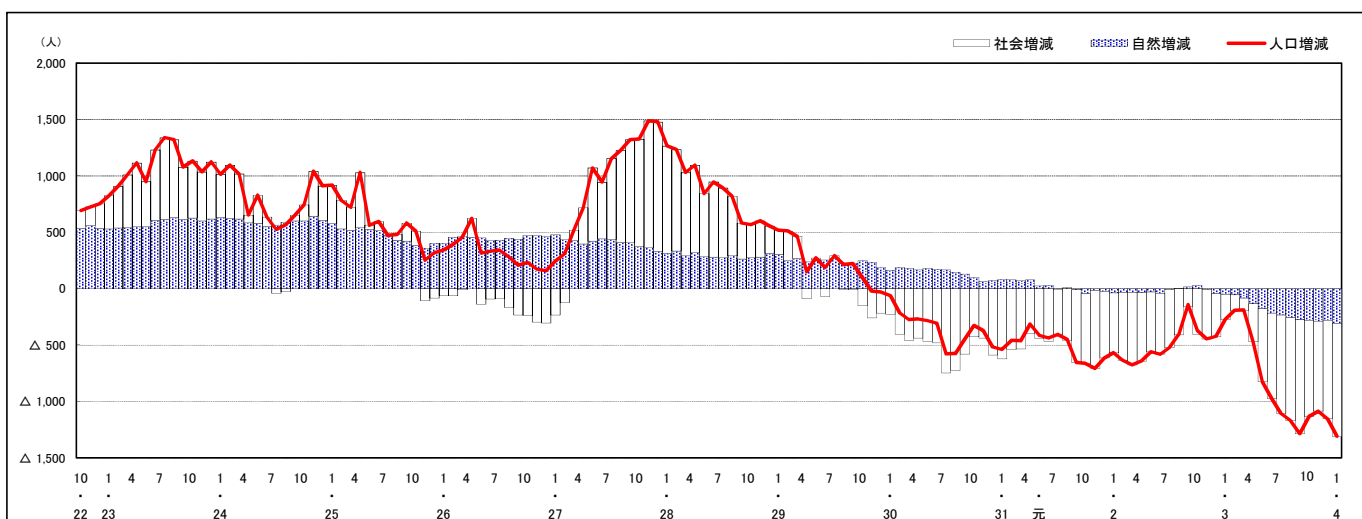

人口増減（対前年同月差）の推移 [日本人, 外国人別]（平成22年10月～）

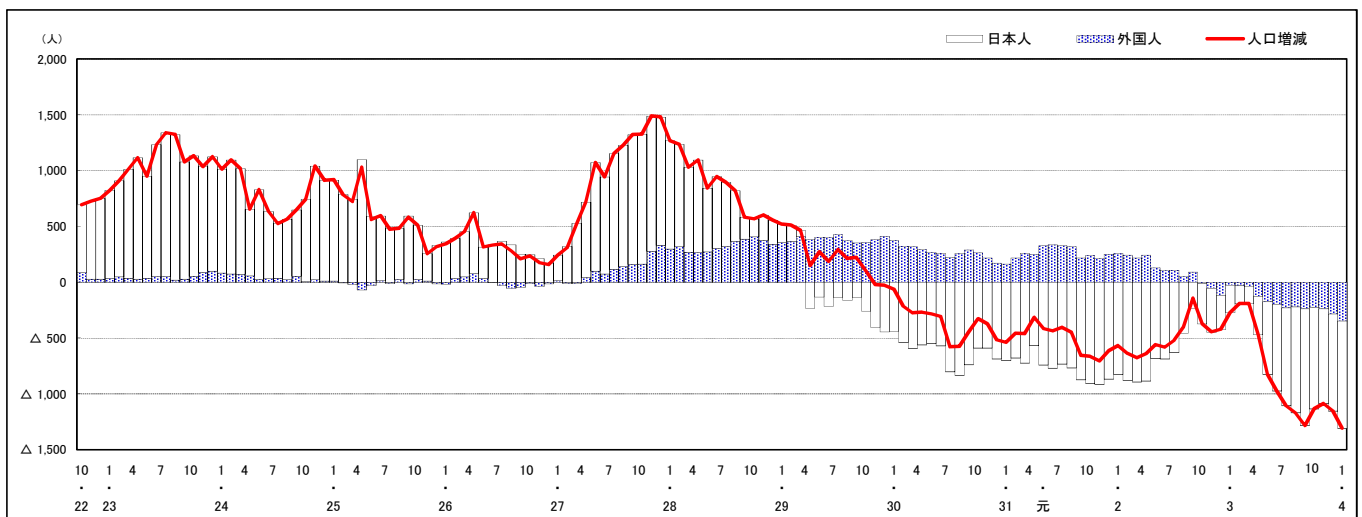

注) 国勢調査結果による推計人口の補正を行っており、社会増減は人口増減から自然増減を差し引いて算出している。

市区町別 推計人口の推移（平成22年10月1日～）

安佐南区

H22国勢調査時の人口	R4.1.1現在の人口	H22国勢調査後の増減数	H22国勢調査後の増減率
233,733人	246,685人	12,952人	5.54%

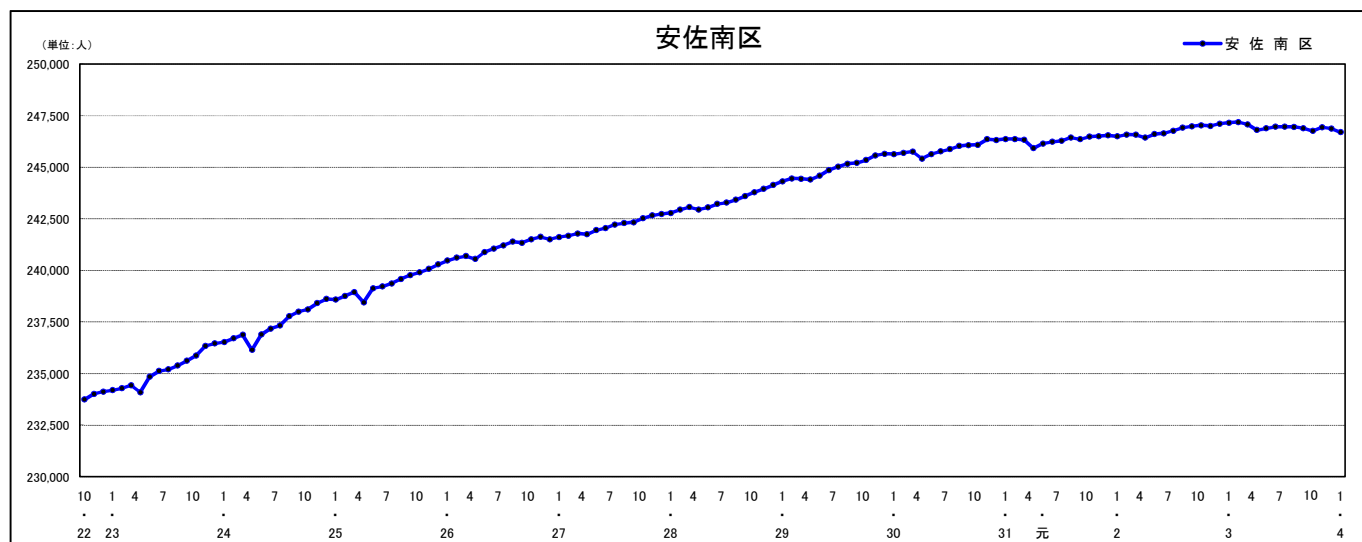

人口増減（対前年同月差）の推移 [社会増減, 自然増減別]（平成22年10月～）

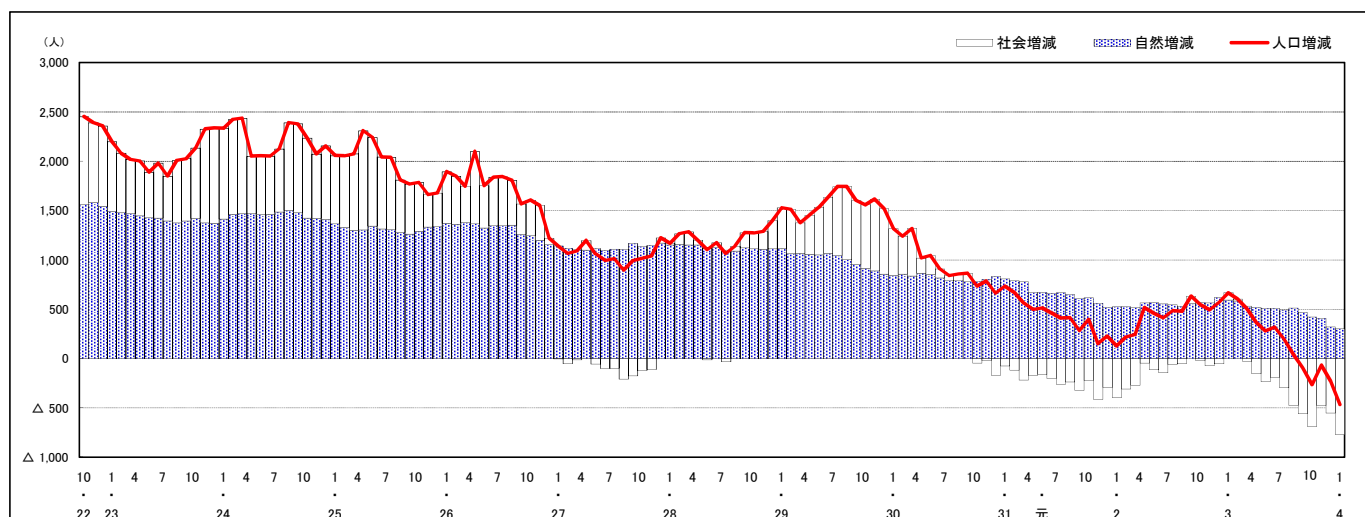

人口増減（対前年同月差）の推移 [日本人, 外国人別]（平成22年10月～）

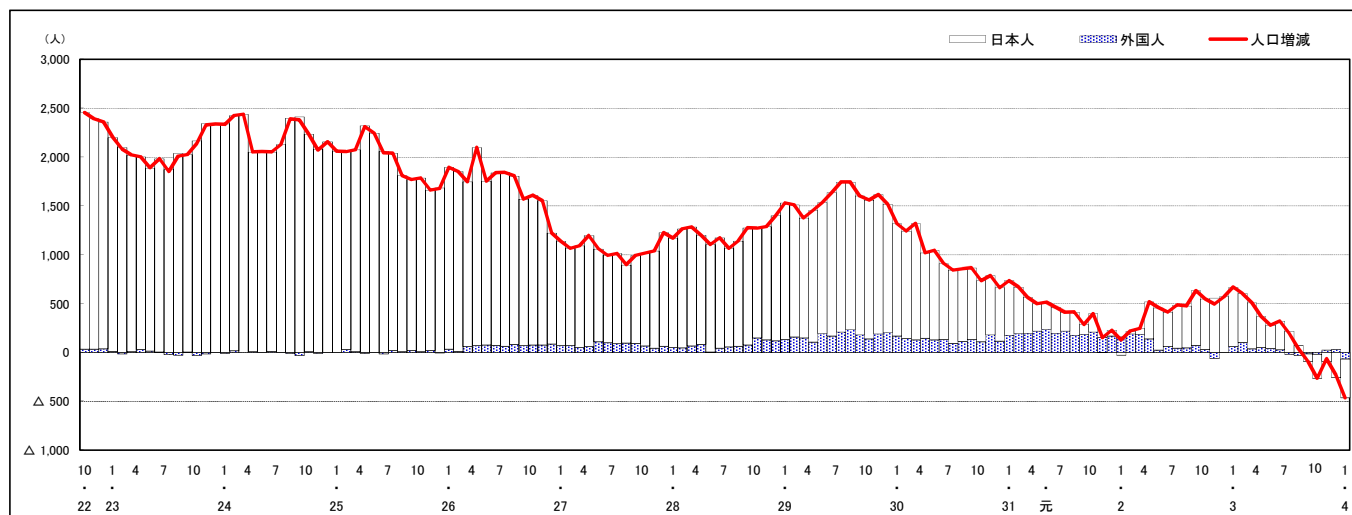

注) 国勢調査結果による推計人口の補正を行っており, 社会増減は人口増減から自然増減を差し引いて算出している。

市区町別 推計人口の推移 (平成22年10月1日～)

安佐北区

H22国勢調査時の人口	R4.1.1現在の人口	H22国勢調査後の増減数	H22国勢調査後の増減率
149,633人	137,369人	△ 12,264人	△8.20%

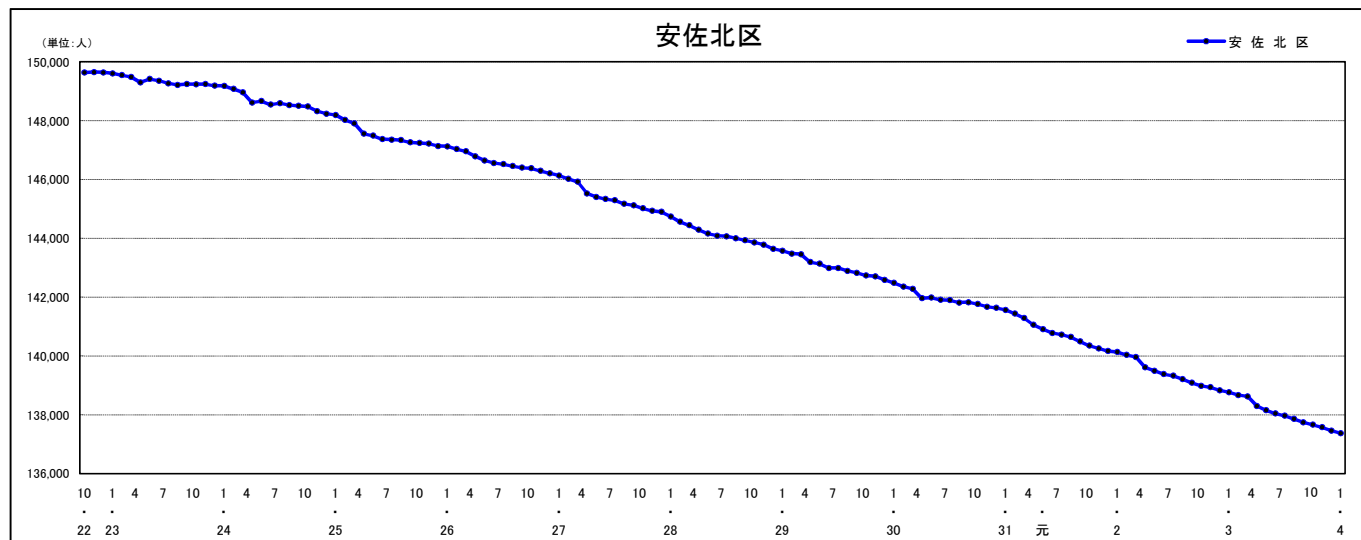

人口増減 (対前年同月差) の推移 [社会増減, 自然増減別] (平成22年10月～)

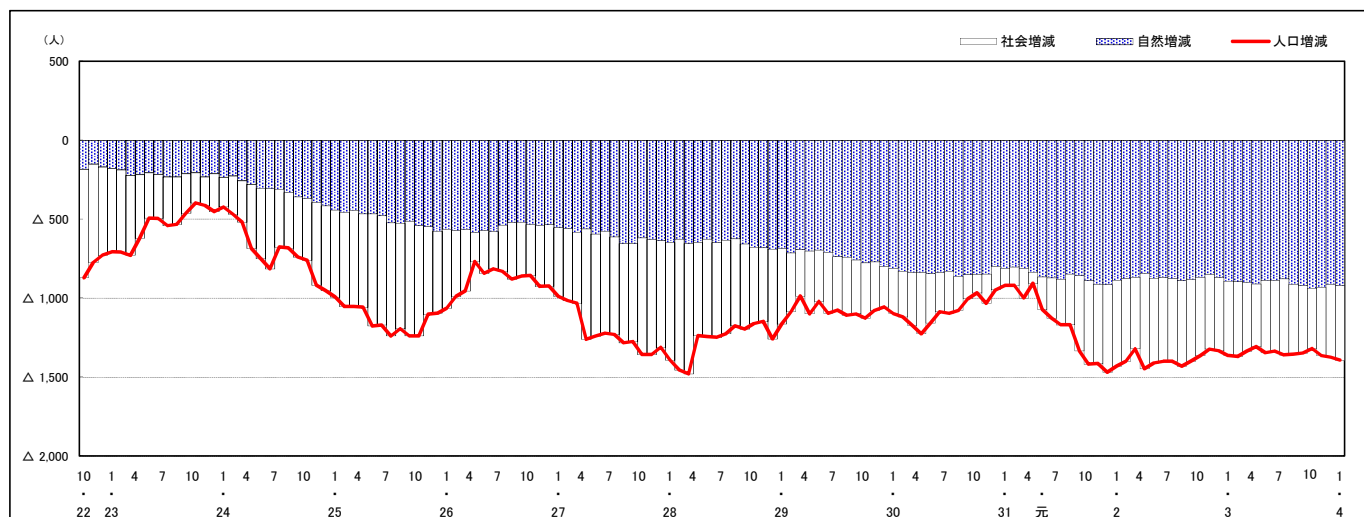

人口増減 (対前年同月差) の推移 [日本人, 外国人別] (平成22年10月～)

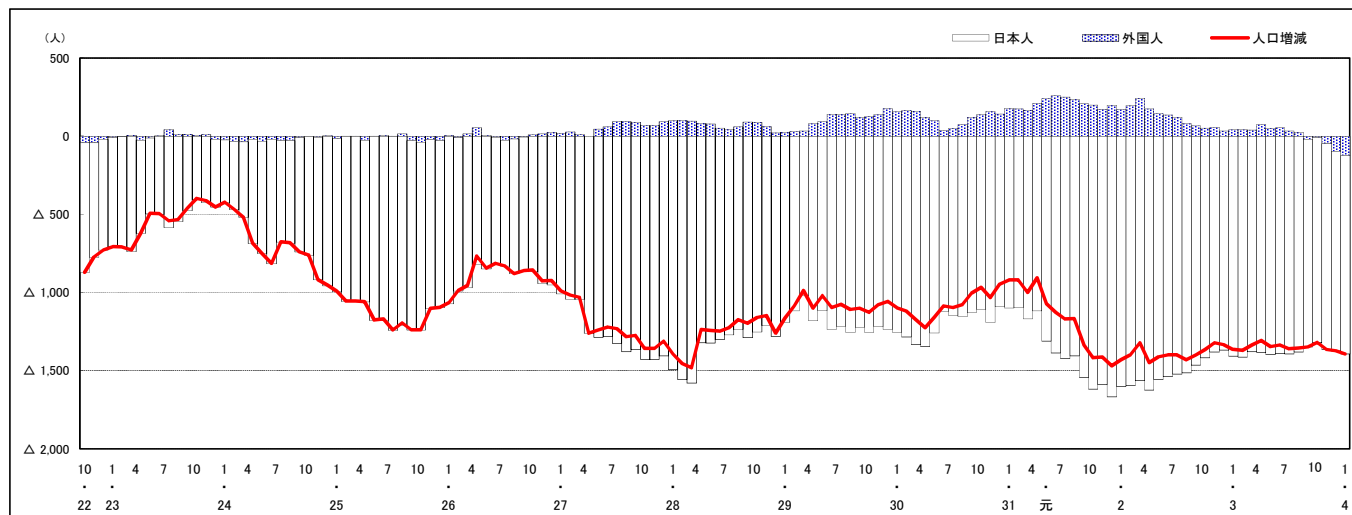

注) 国勢調査結果による推計人口の補正を行っており, 社会増減は人口増減から自然増減を差し引いて算出している。

市区町別 推計人口の推移（平成22年10月1日～）

安芸区

H22国勢調査時の人口	R4.1.1現在の人口	H22国勢調査後の増減数	H22国勢調査後の増減率
78,789人	75,914人	△ 2,875人	△ 3.65%



人口増減（対前年同月差）の推移【社会増減，自然増減別】（平成22年10月～）

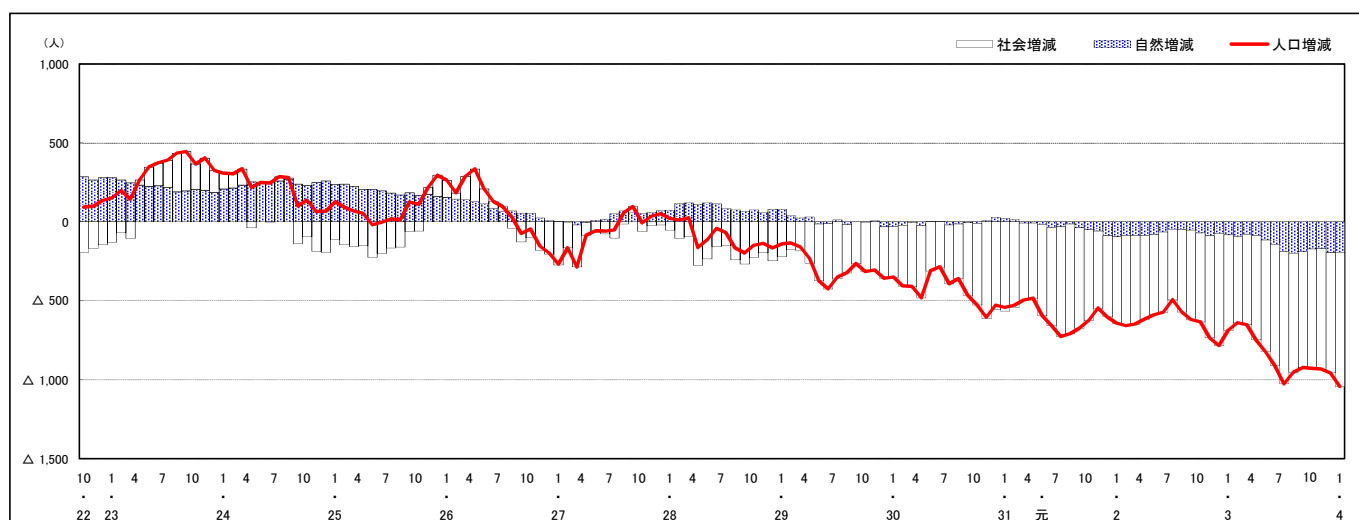

人口増減（対前年同月差）の推移【日本人，外国人別】（平成22年10月～）

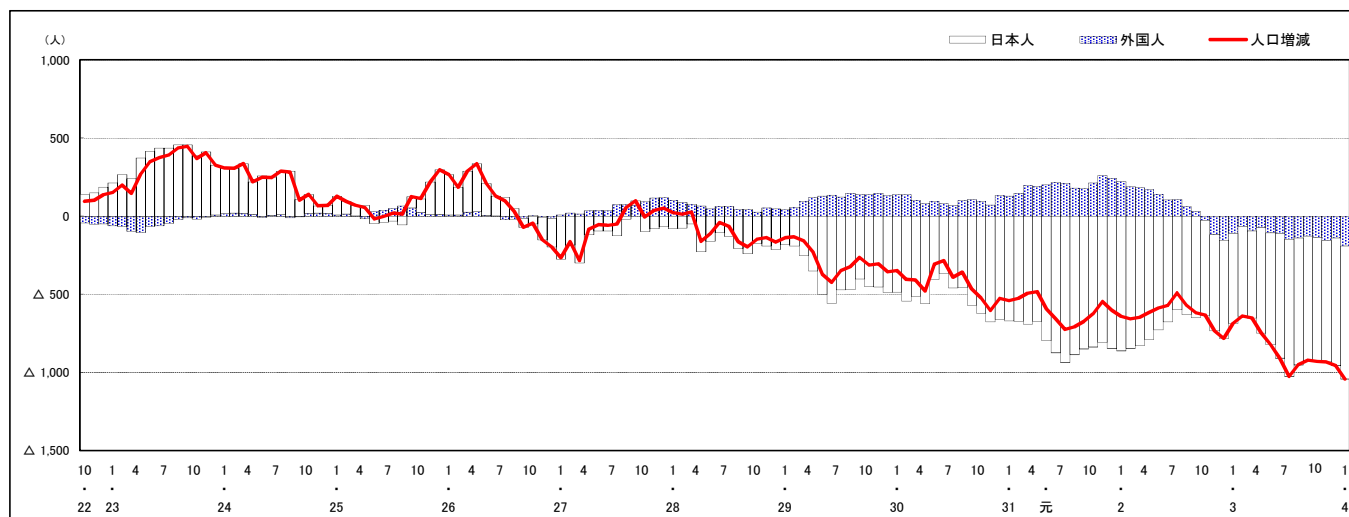

注) 国勢調査結果による推計人口の補正を行っており，社会増減は人口増減から自然増減を差し引いて算出している。

市区町別 推計人口の推移（平成22年10月1日～）

佐伯区

H22国勢調査時の人口	R4.1.1現在の人口	H22国勢調査後の増減数	H22国勢調査後の増減率
135,280人	140,029人	4,749人	3.51%



人口増減（対前年同月差）の推移 [社会増減, 自然増減別]（平成22年10月～）

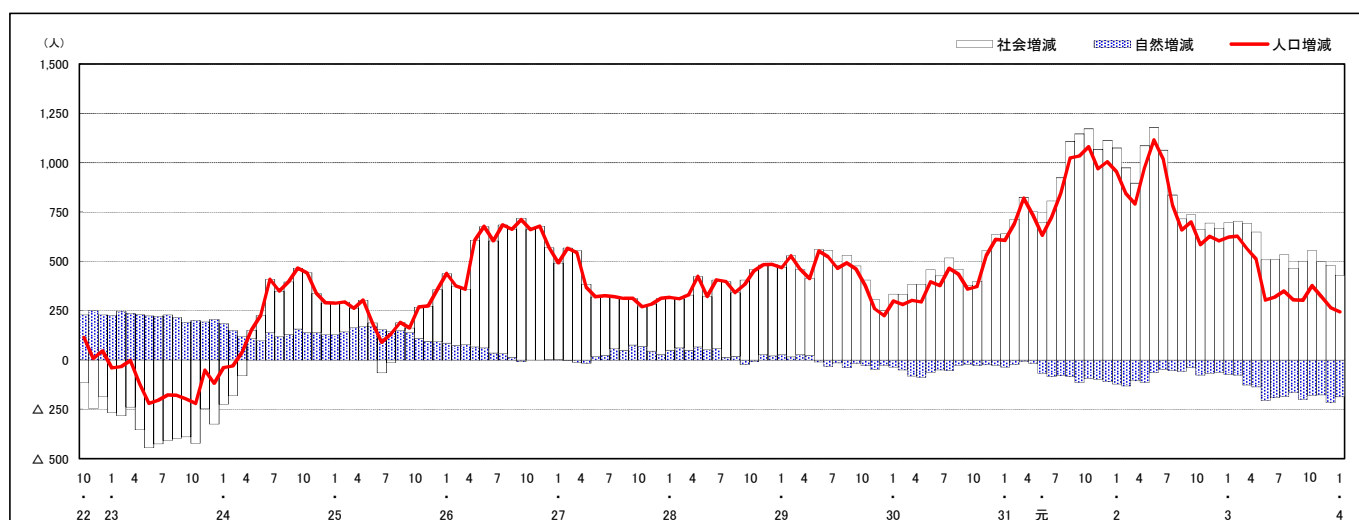

人口増減（対前年同月差）の推移 [日本人, 外国人別]（平成22年10月～）

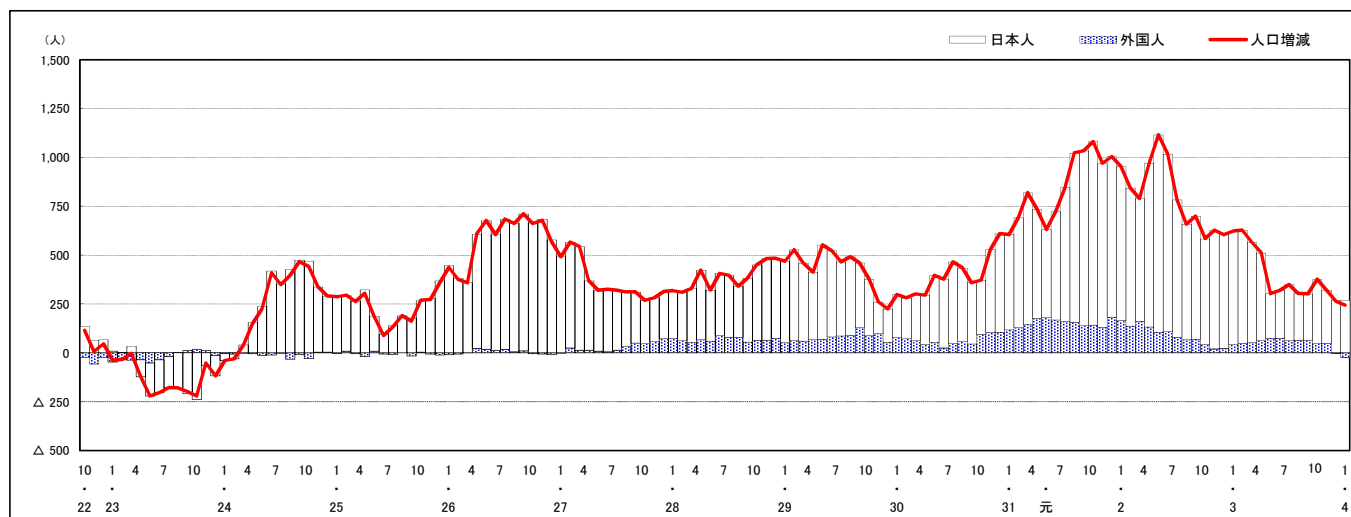

注) 国勢調査結果による推計人口の補正を行っており、社会増減は人口増減から自然増減を差し引いて算出している。

市区町別 推計人口の推移（平成22年10月1日～）

呉市

H22国勢調査時の人口	R4.1.1現在の人口	H22国勢調査後の増減数	H22国勢調査後の増減率
239,973人	208,817人	△ 31,156人	△12.98%

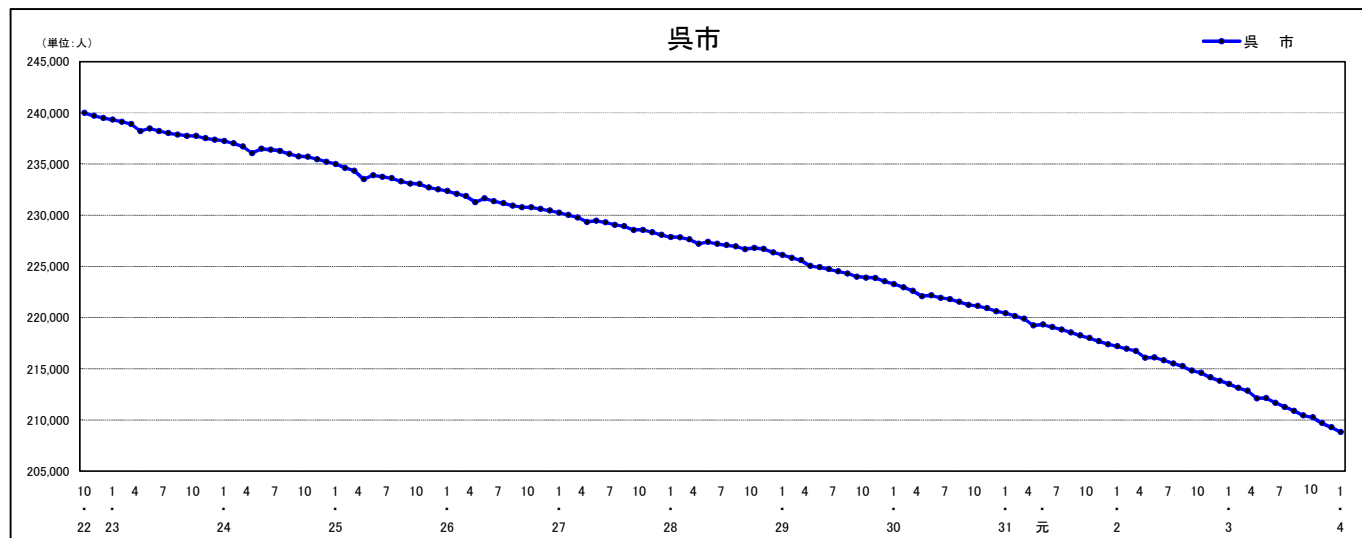

人口増減（対前年同月差）の推移〔社会増減，自然増減別〕（平成22年10月～）

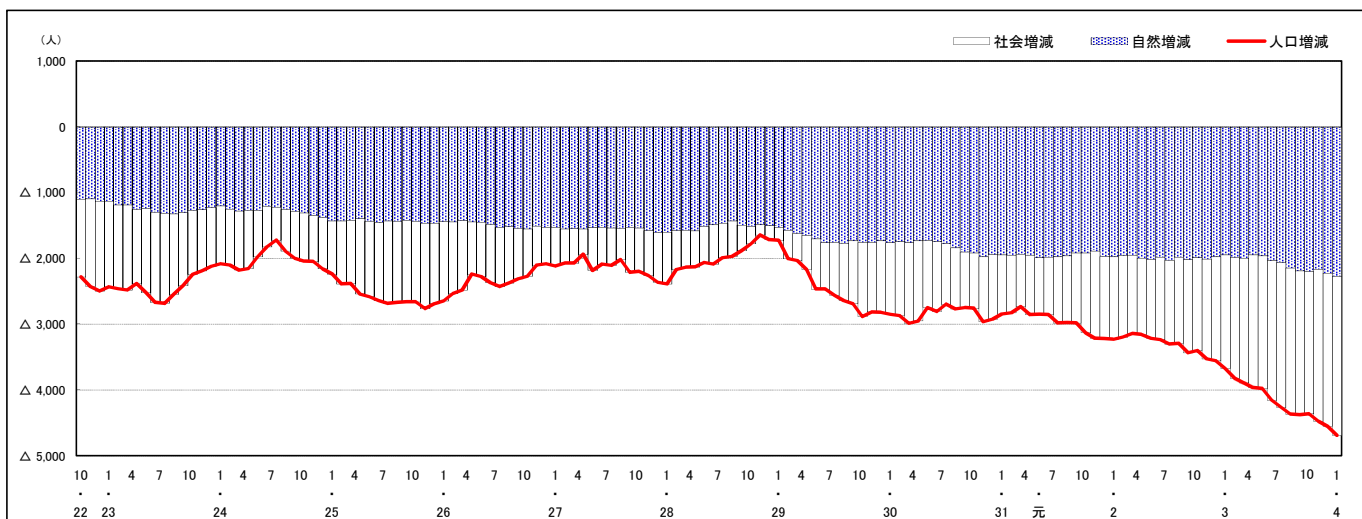

人口増減（対前年同月差）の推移〔日本人，外国人別〕（平成22年10月～）

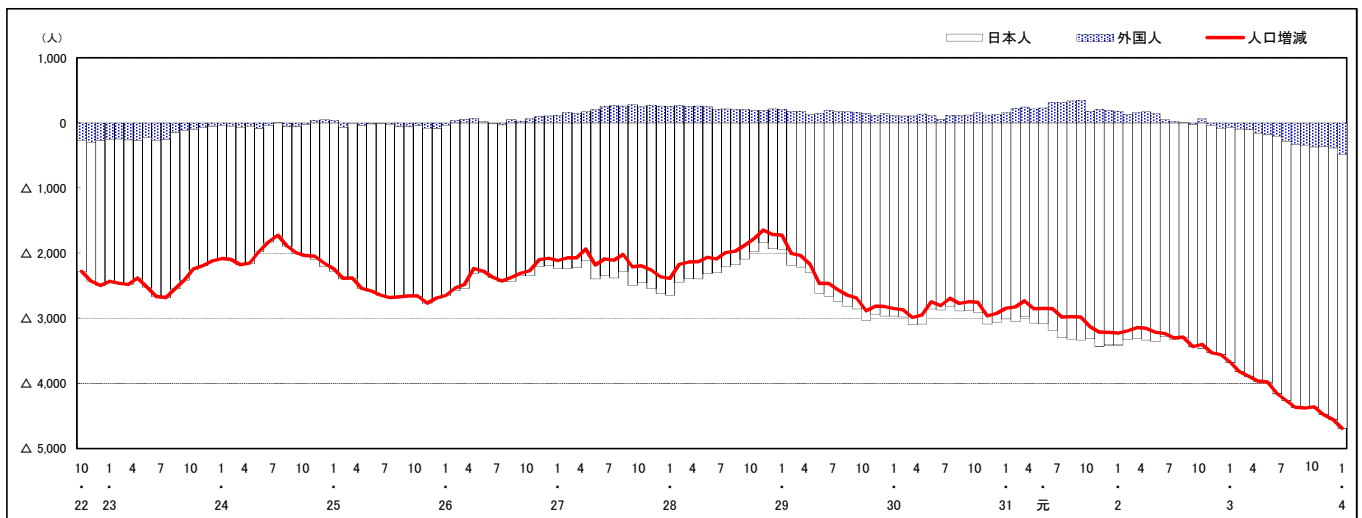

注) 国勢調査結果による推計人口の補正を行っており，社会増減は人口増減から自然増減を差し引いて算出している。

市区町別 推計人口の推移（平成22年10月1日～）

竹原市

H22国勢調査時の人口	R4.1.1現在の人口	H22国勢調査後の増減数	H22国勢調査後の増減率
28,644人	23,388人	△ 5,256人	△18.35%

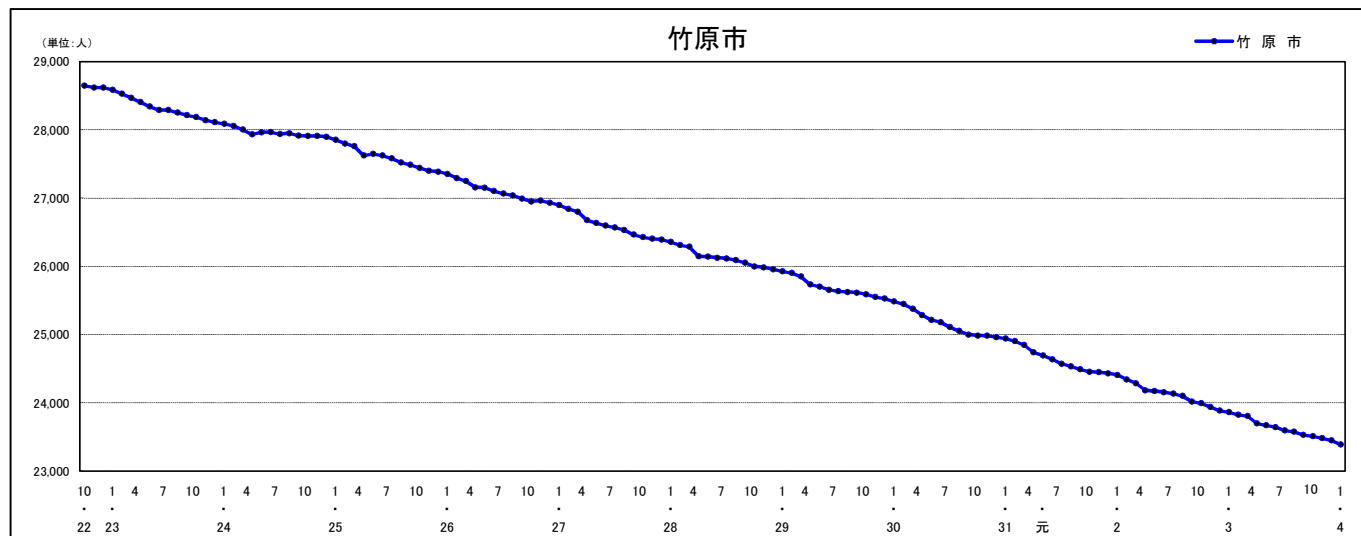

人口増減（対前年同月差）の推移〔社会増減，自然増減別〕（平成22年10月～）

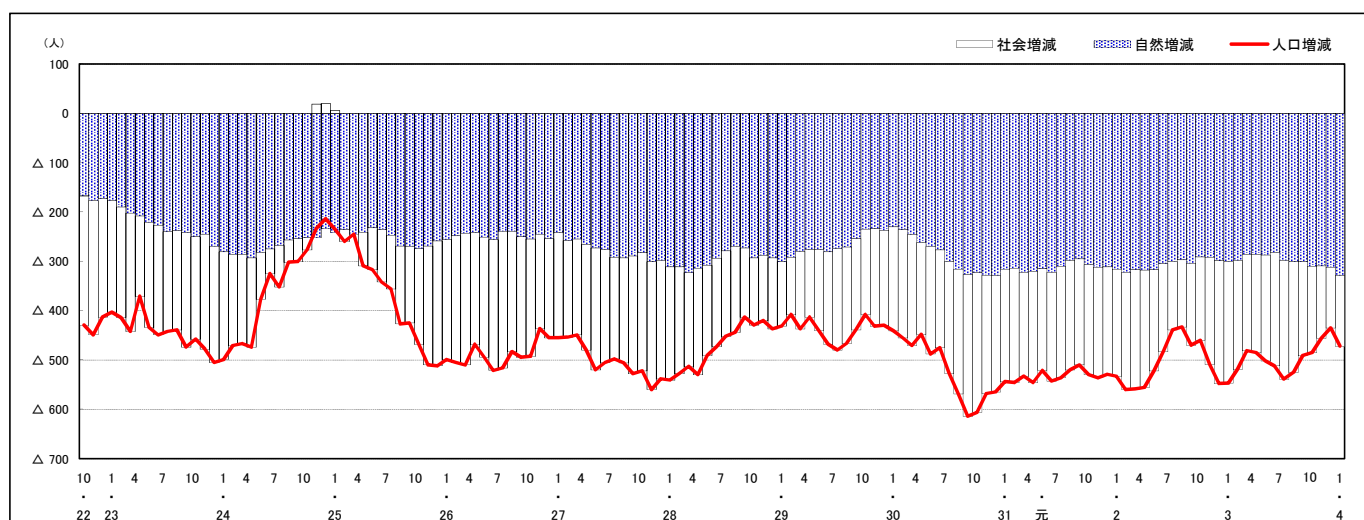

人口増減（対前年同月差）の推移〔日本人，外国人別〕（平成22年10月～）

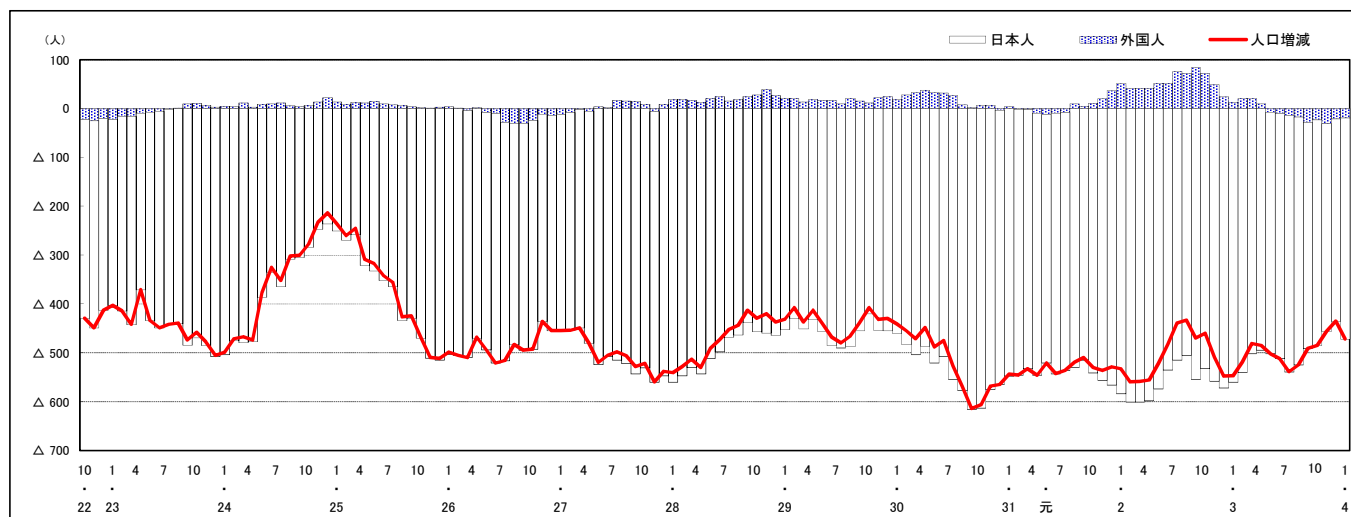

注) 国勢調査結果による推計人口の補正を行っており，社会増減は人口増減から自然増減を差し引いて算出している。

市区町別 推計人口の推移 (平成22年10月1日～)

三原市

H22国勢調査時の人口	R4.1.1現在の人口	H22国勢調査後の増減数	H22国勢調査後の増減率
100,509人	88,572人	△ 11,937人	△ 11.88%

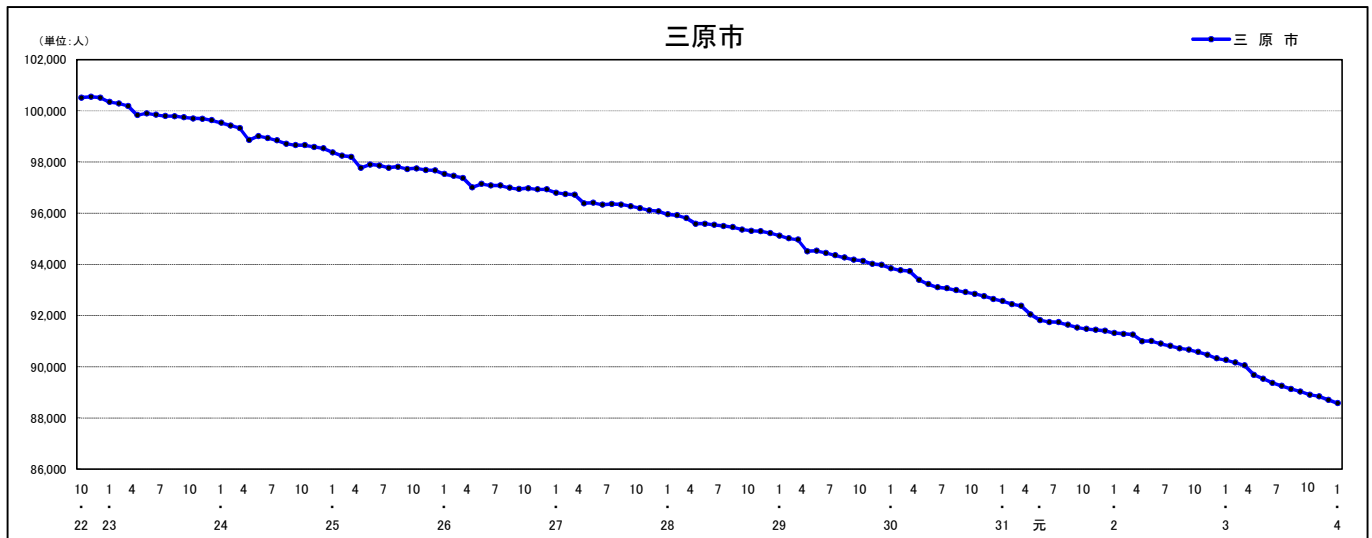

人口増減 (対前年同月差) の推移 [社会増減, 自然増減別] (平成22年10月～)

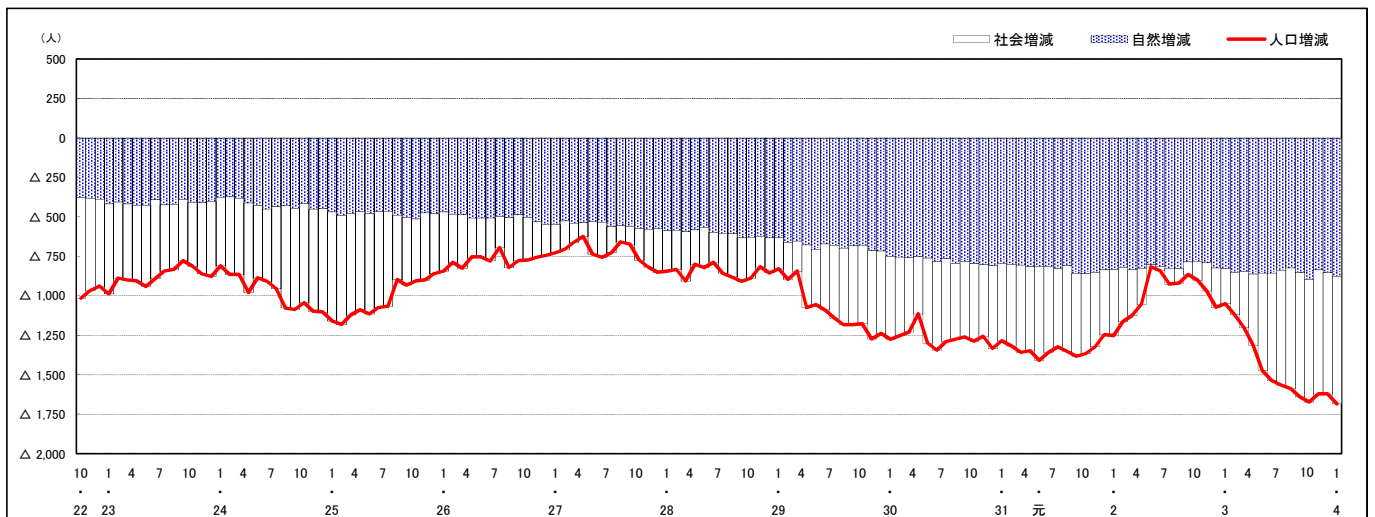

人口増減 (対前年同月差) の推移 [日本人, 外国人別] (平成22年10月～)

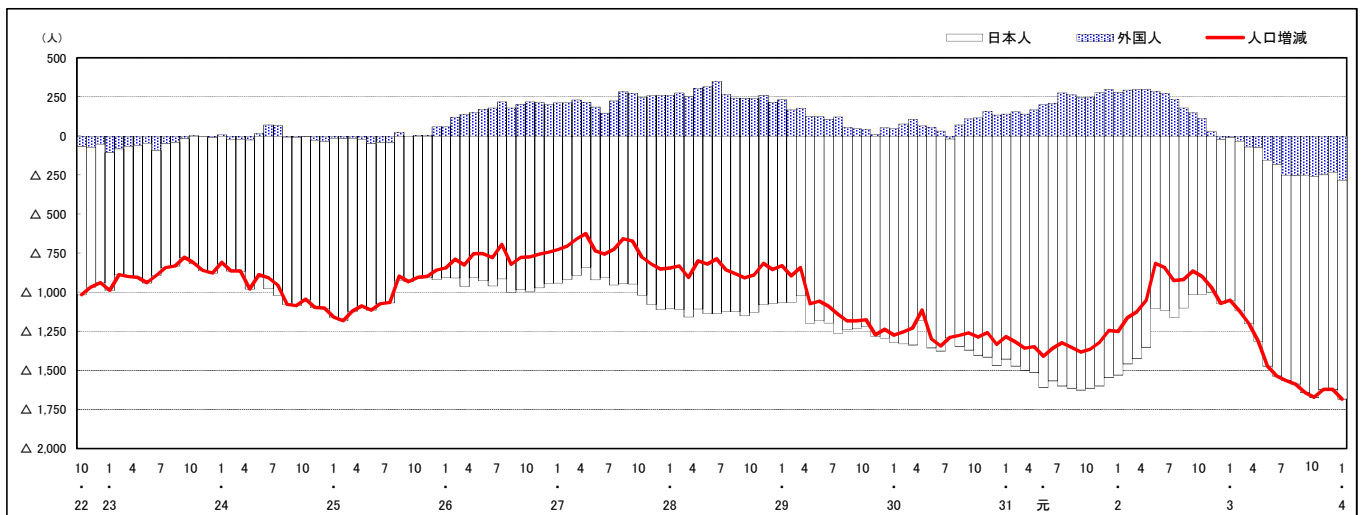

(注) 国勢調査結果による推計人口の補正を行っており、社会増減は人口増減から自然増減を差し引いて算出している。

市区町別 推計人口の推移（平成22年10月1日～）

尾道市

H22国勢調査時の人口	R4.1.1現在の人口	H22国勢調査後の増減数	H22国勢調査後の増減率
145,202人	128,305人	△ 16,897人	△11.64%

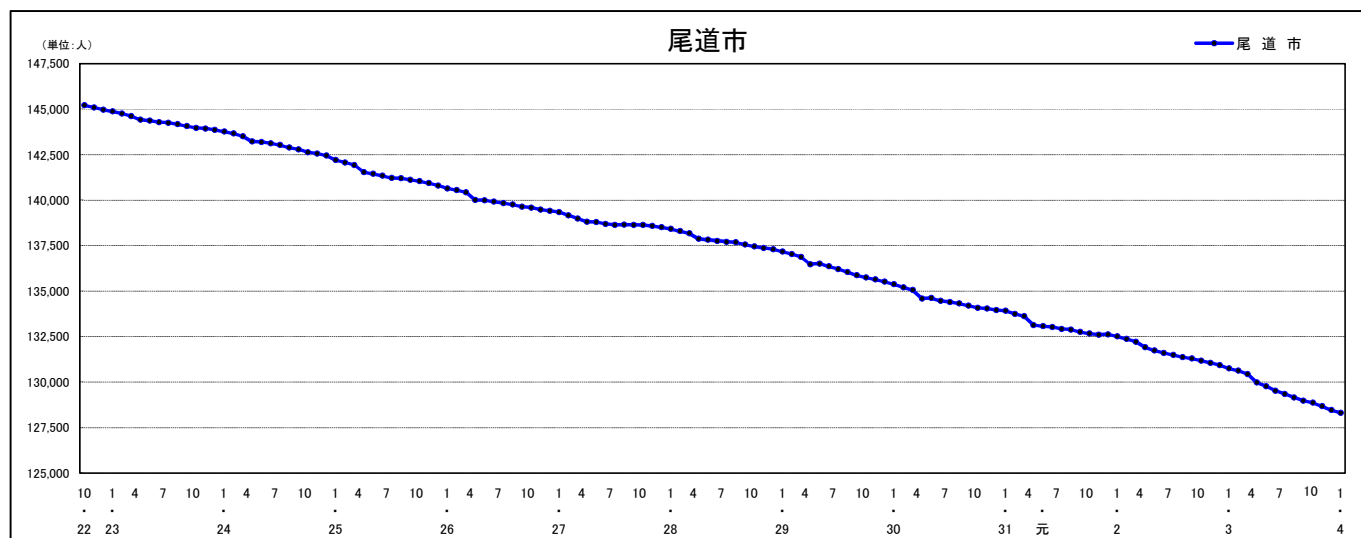

人口増減（対前年同月差）の推移【社会増減，自然増減別】（平成22年10月～）

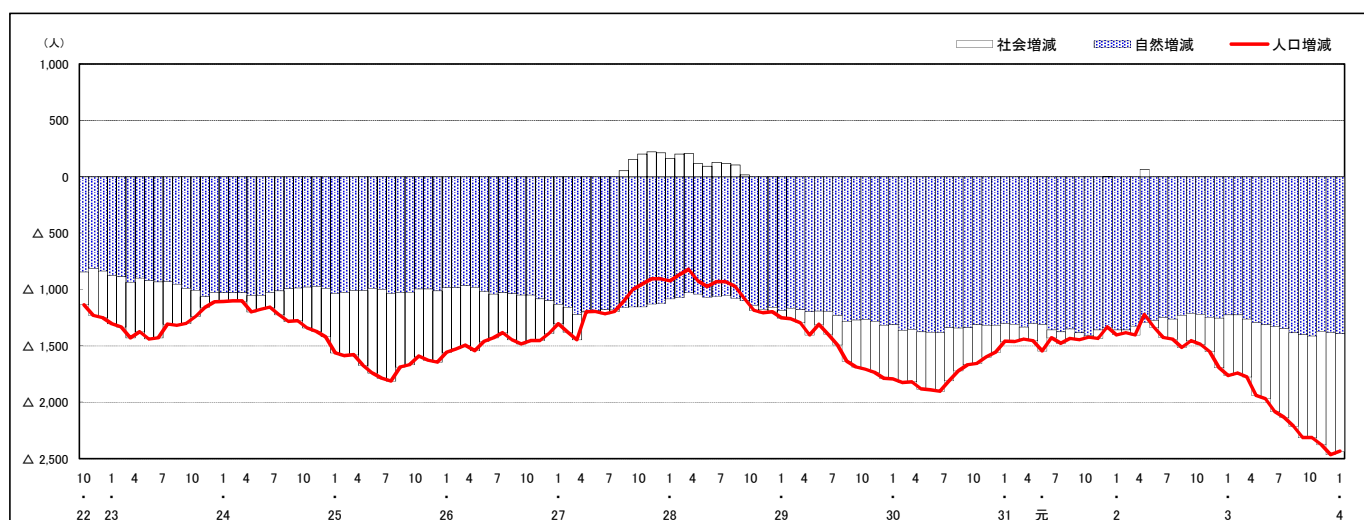

人口増減（対前年同月差）の推移【日本人，外国人別】（平成22年10月～）

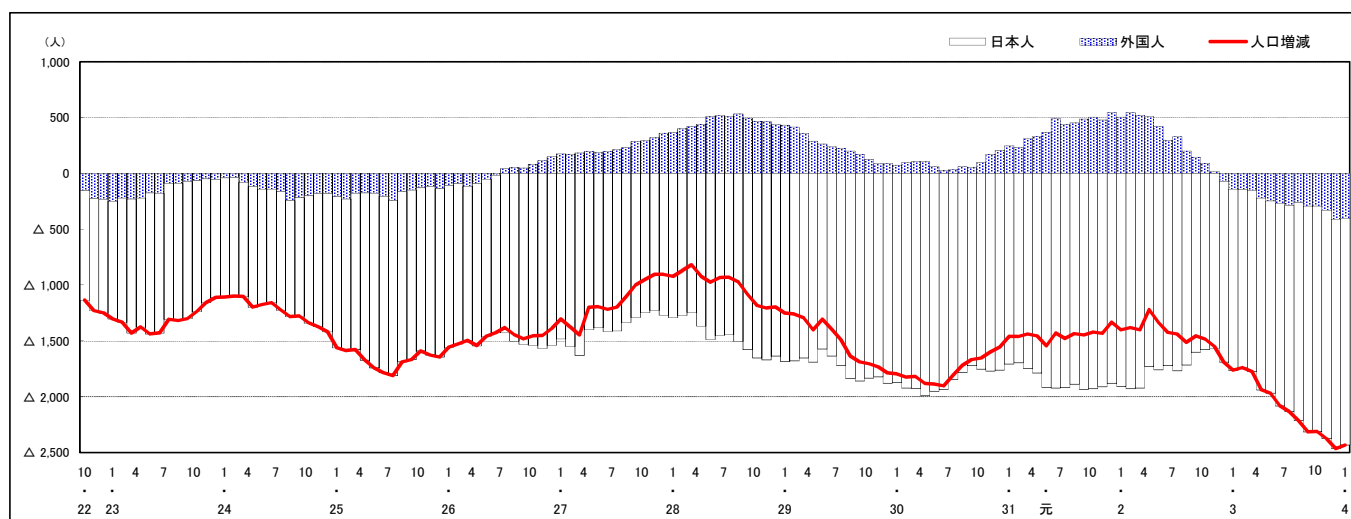

注) 国勢調査結果による推計人口の補正を行っており，社会増減は人口増減から自然増減を差し引いて算出している。

市区町別 推計人口の推移 (平成22年10月1日～)

福山市

H22国勢調査時の人口	R4.1.1現在の人口	H22国勢調査後の増減数	H22国勢調査後の増減率
461,357人	457,154人	△ 4,203人	△0.91%

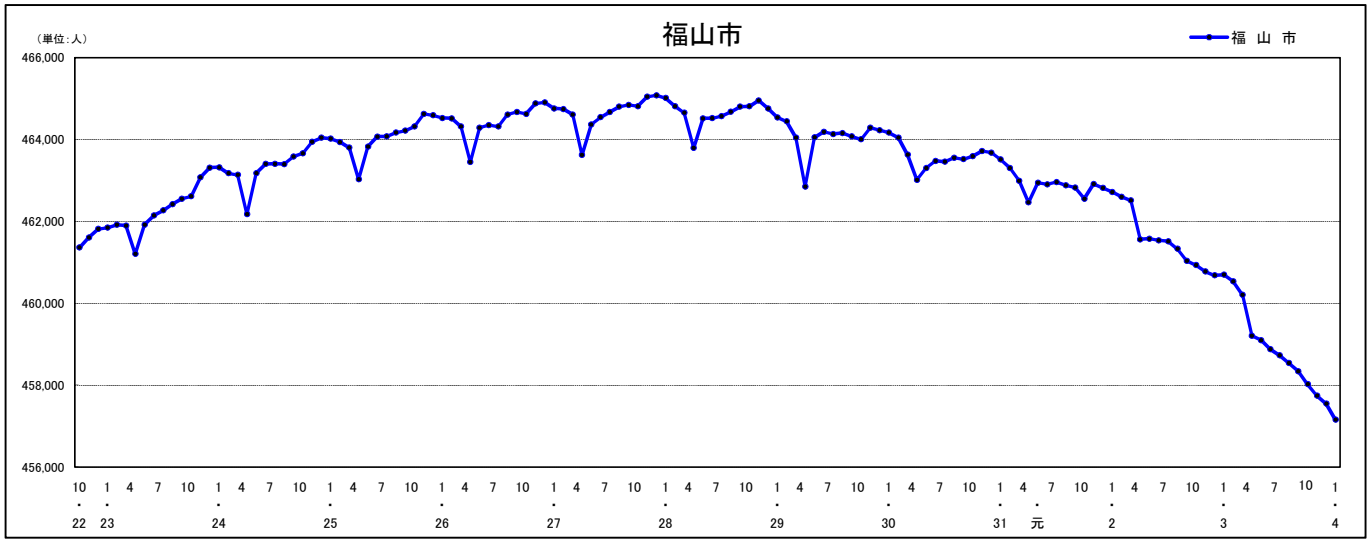

人口増減 (対前年同月差) の推移 [社会増減, 自然増減別] (平成22年10月～)

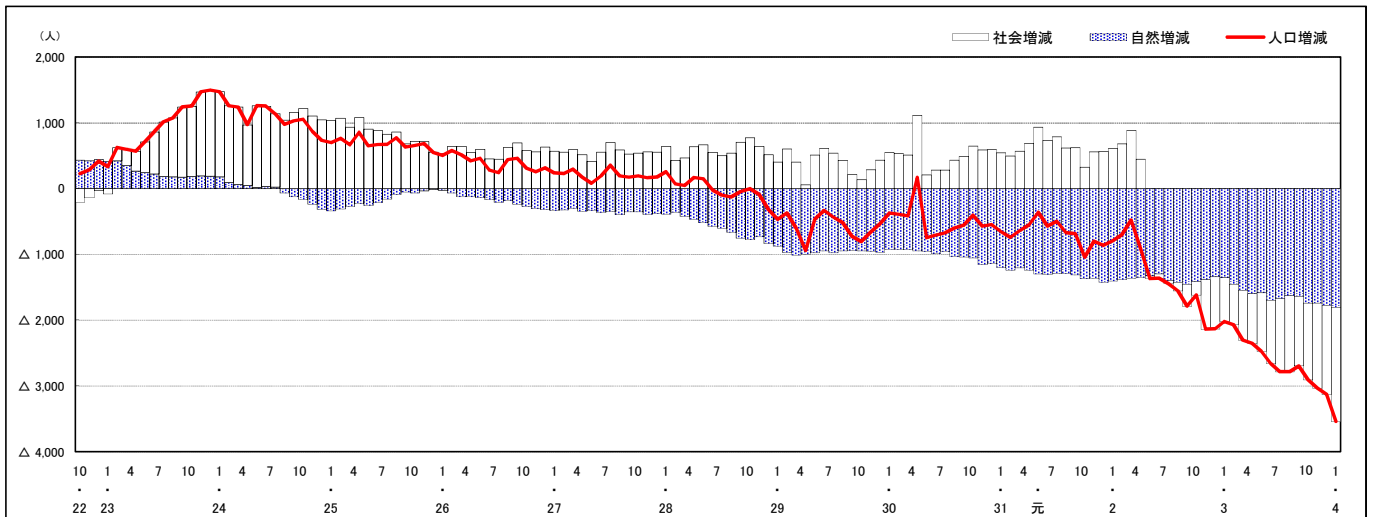

人口増減 (対前年同月差) の推移 [日本人, 外国人別] (平成22年10月～)

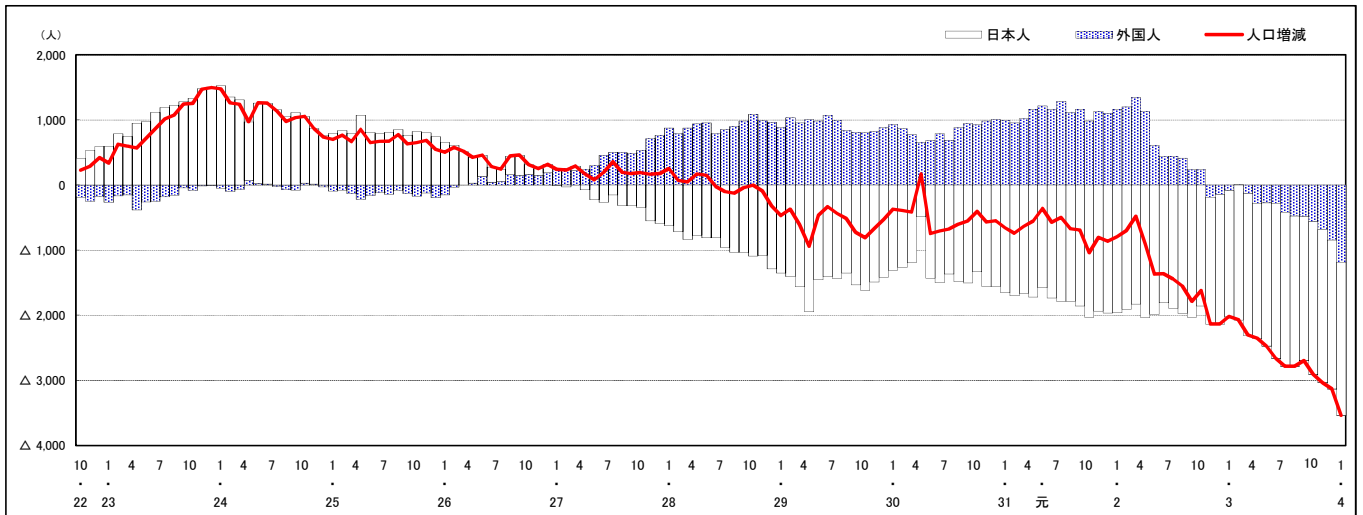

注) 国勢調査結果による推計人口の補正を行っており, 社会増減は人口増減から自然増減を差し引いて算出している。

市区町別 推計人口の推移（平成22年10月1日～）

府中市

H22国勢調査時の人口	R4.1.1現在の人口	H22国勢調査後の増減数	H22国勢調査後の増減率
42,563人	36,627人	△ 5,936人	△13.95%

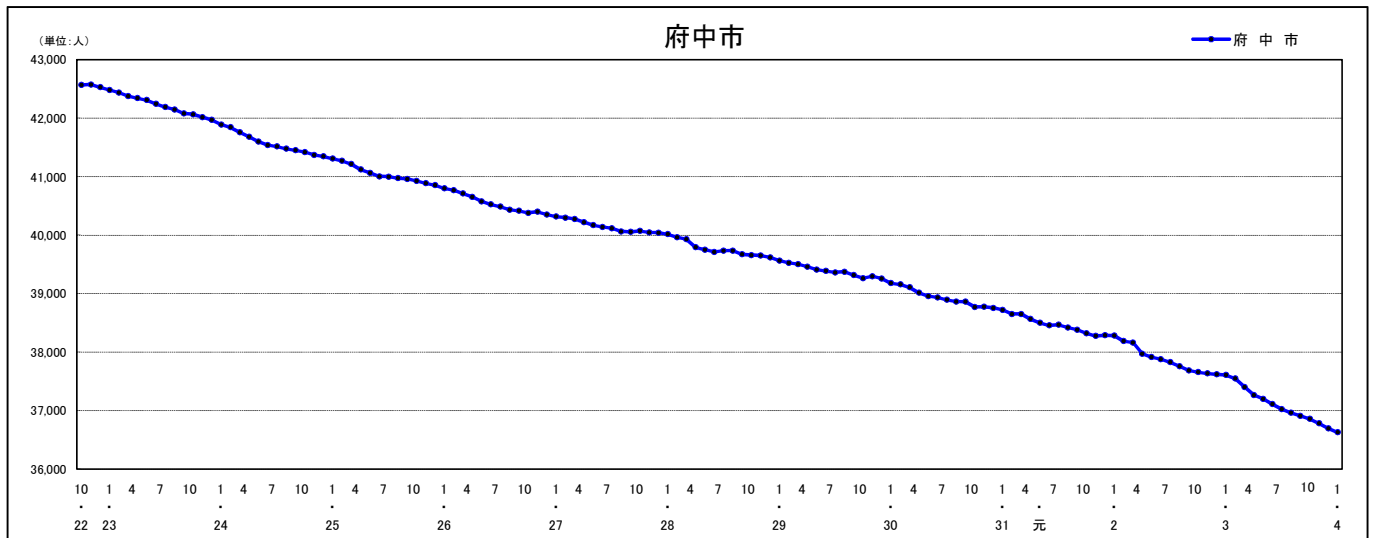

人口増減（対前年同月差）の推移【社会増減，自然増減別】（平成22年10月～）

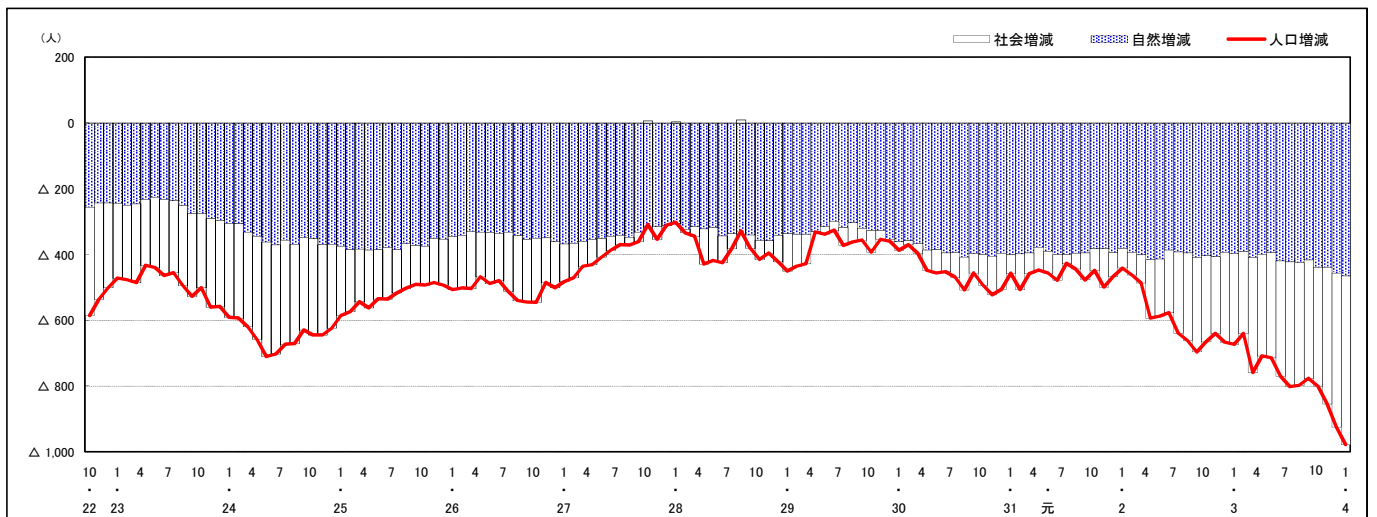

人口増減（対前年同月差）の推移【日本人，外国人別】（平成22年10月～）

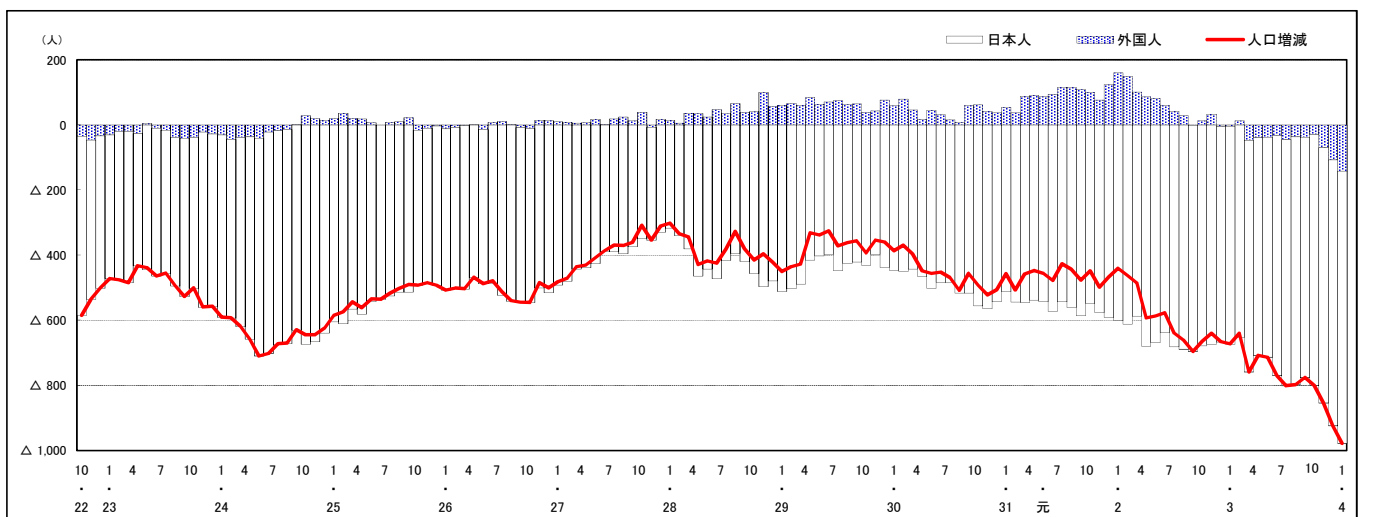

注) 国勢調査結果による推計人口の補正を行っており，社会増減は人口増減から自然増減を差し引いて算出している。

市区町別 推計人口の推移（平成22年10月1日～）

三次市

H22国勢調査時の人口	R4.1.1現在の人口	H22国勢調査後の増減数	H22国勢調査後の増減率
56,605人	49,728人	△ 6,877人	△12.15%

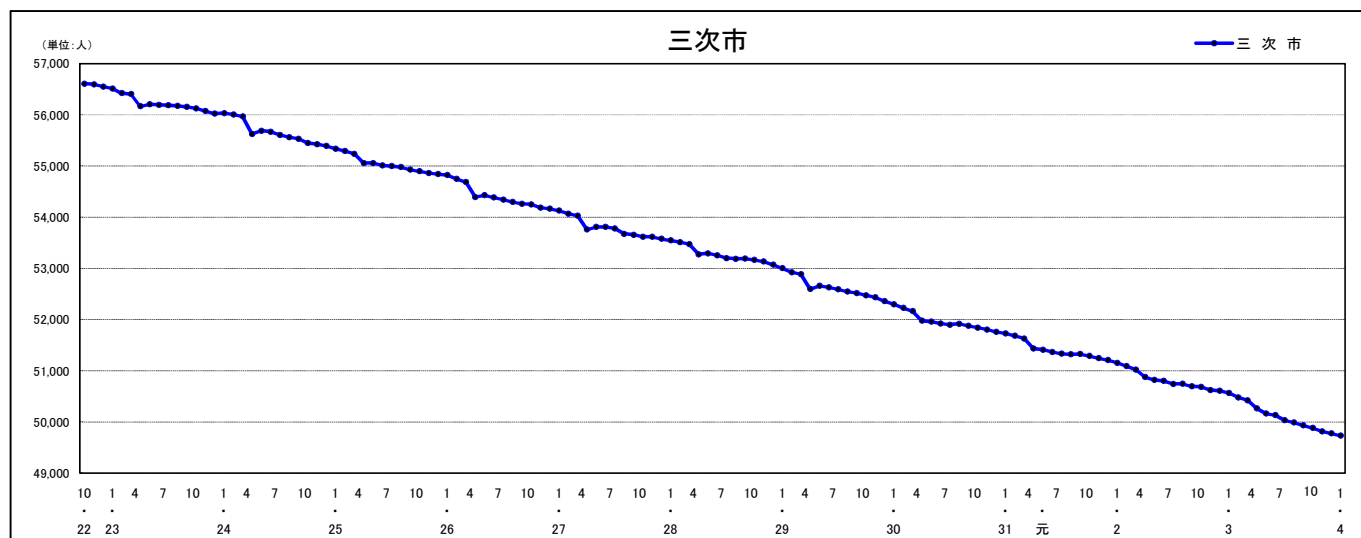

人口増減（対前年同月差）の推移【社会増減，自然増減別】（平成22年10月～）

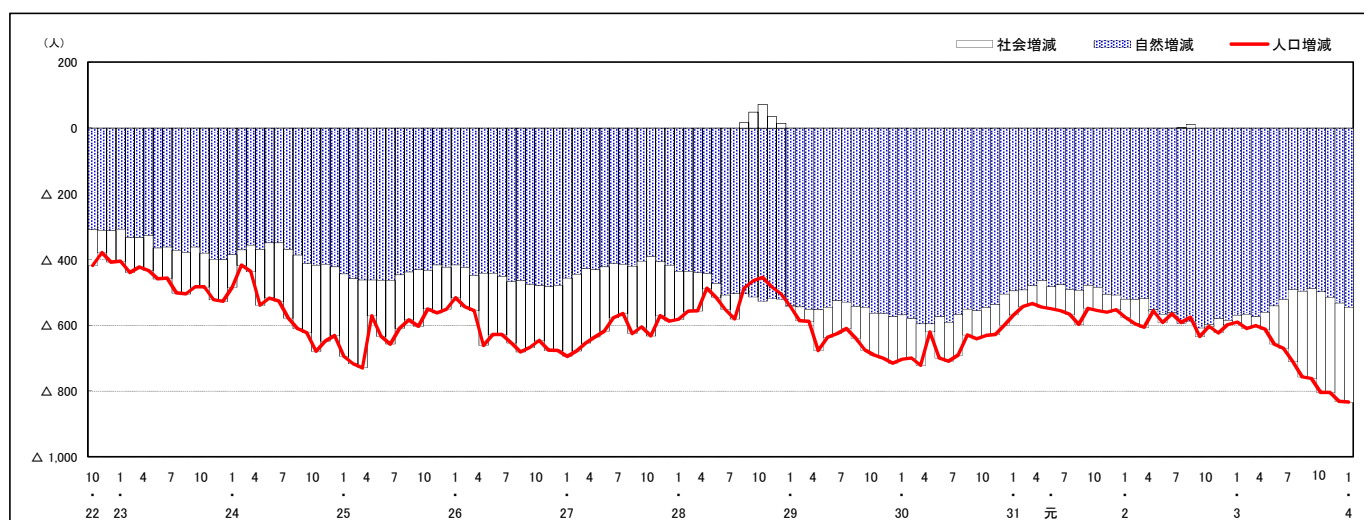

人口増減（対前年同月差）の推移【日本人，外国人別】（平成22年10月～）

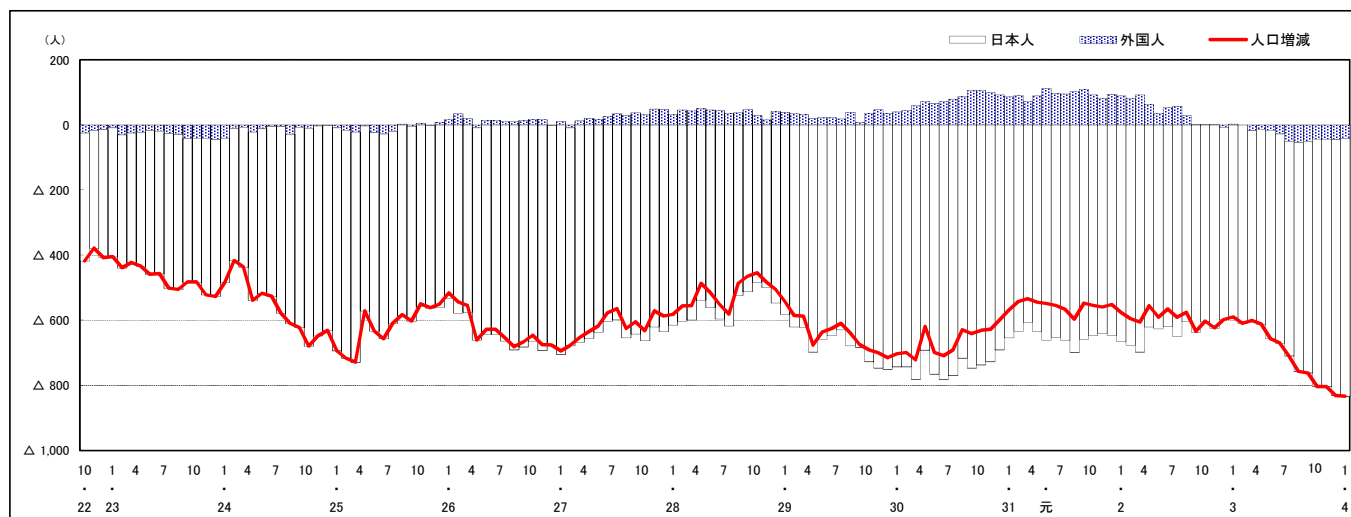

注) 国勢調査結果による推計人口の補正を行っており，社会増減は人口増減から自然増減を差し引いて算出している。

市区町別 推計人口の推移（平成22年10月1日～）

庄原市

H22国勢調査時の人口	R4.1.1現在の人口	H22国勢調査後の増減数	H22国勢調査後の増減率
40,244人	32,698人	△7,546人	△18.75%

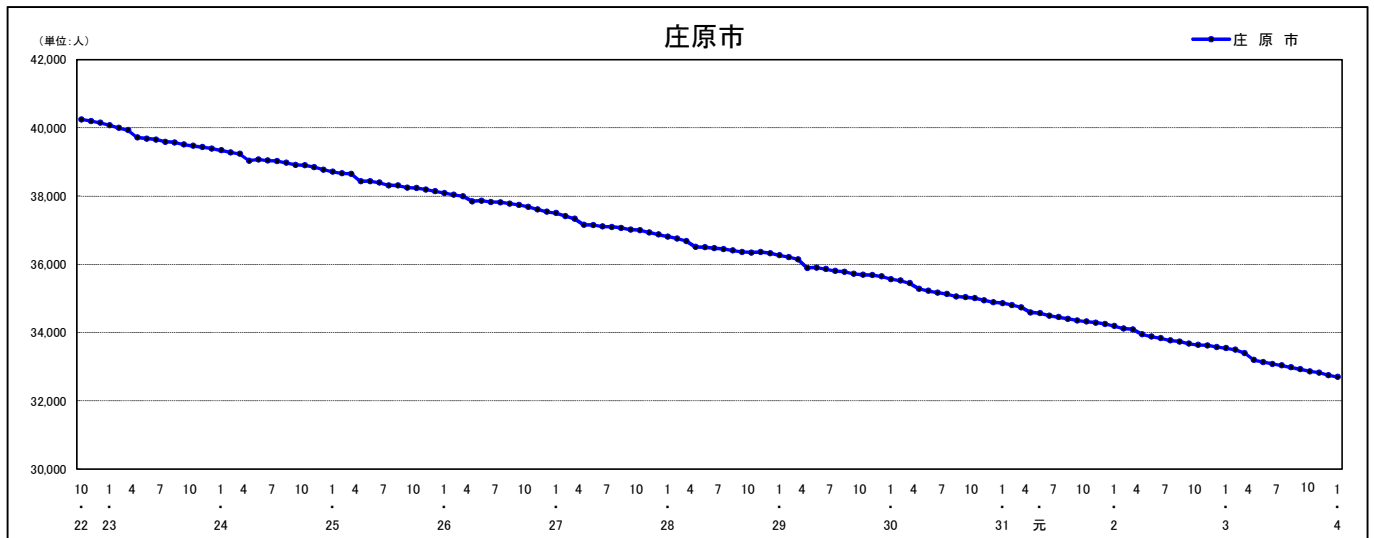

人口増減（対前年同月差）の推移【社会増減，自然増減別】（平成22年10月～）

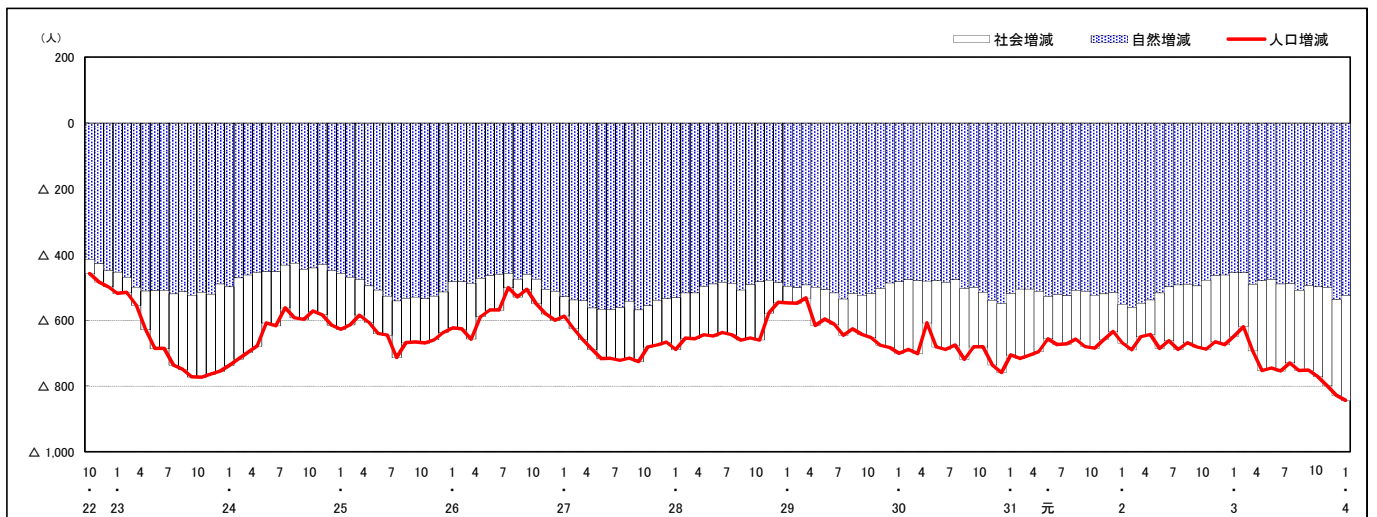

人口増減（対前年同月差）の推移【日本人，外国人別】（平成22年10月～）

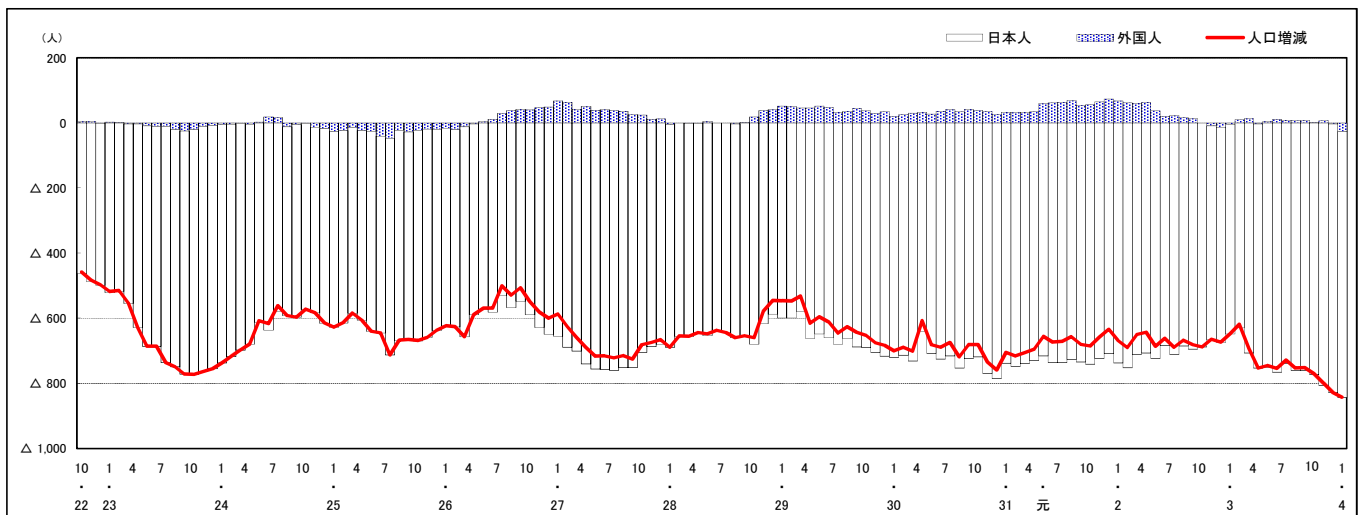

注) 国勢調査結果による推計人口の補正を行っており，社会増減は人口増減から自然増減を差し引いて算出している。

市区町別 推計人口の推移（平成22年10月1日～）

大竹市

H22国勢調査時の人口	R4.1.1現在の人口	H22国勢調査後の増減数	H22国勢調査後の増減率
28,836人	25,980人	△ 2,856人	△9.90%

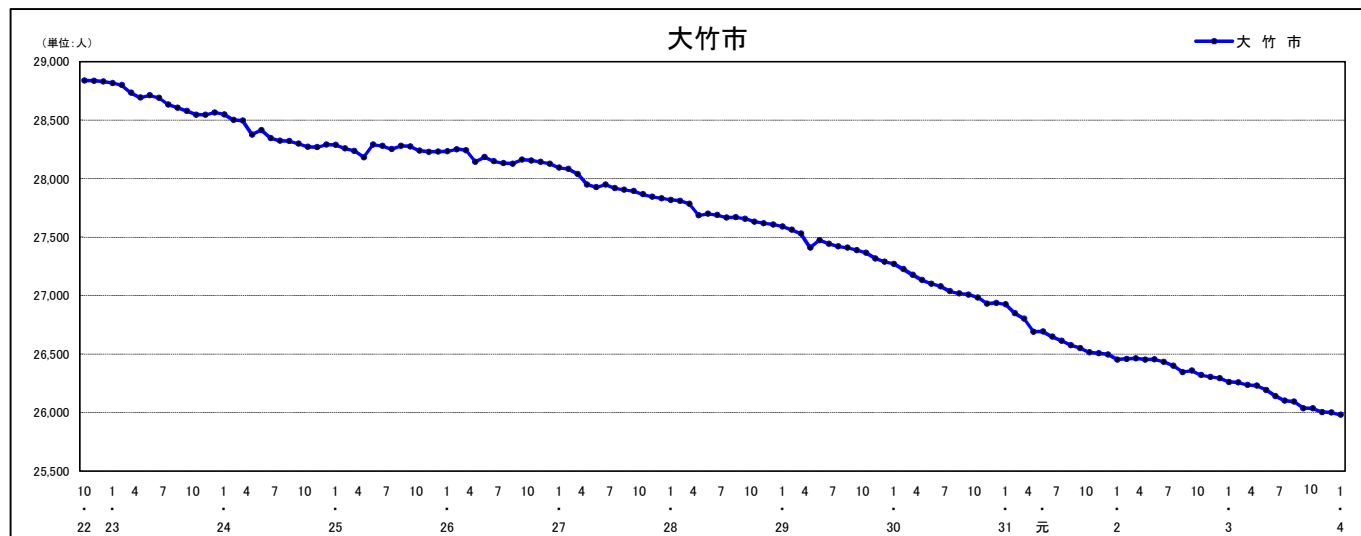

人口増減（対前年同月差）の推移【社会増減，自然増減別】（平成22年10月～）

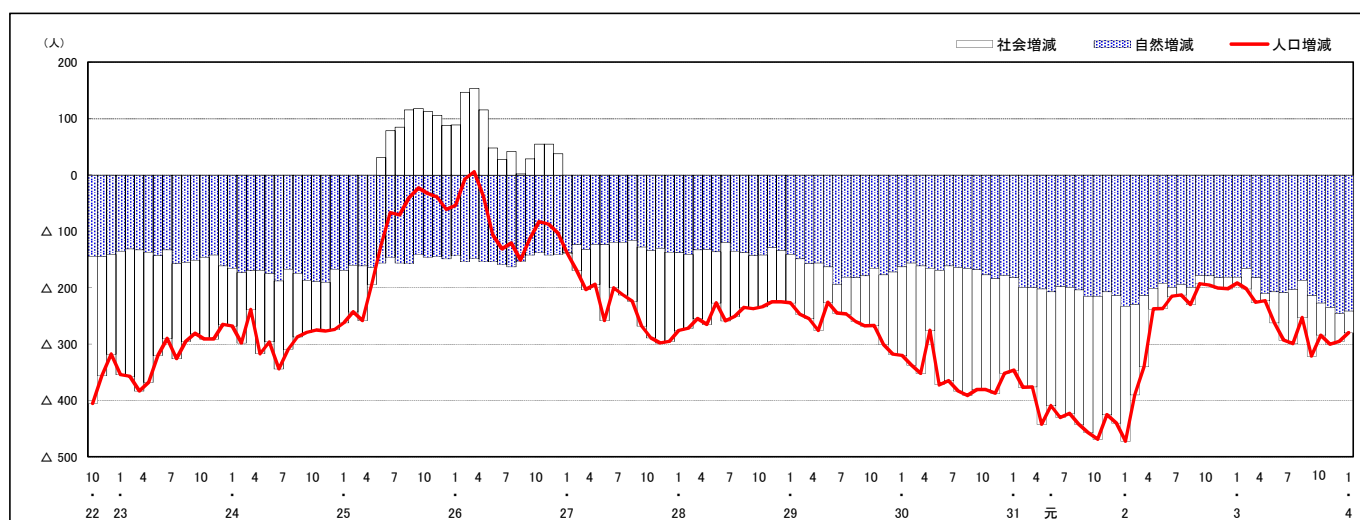

人口増減（対前年同月差）の推移【日本人，外国人別】（平成22年10月～）

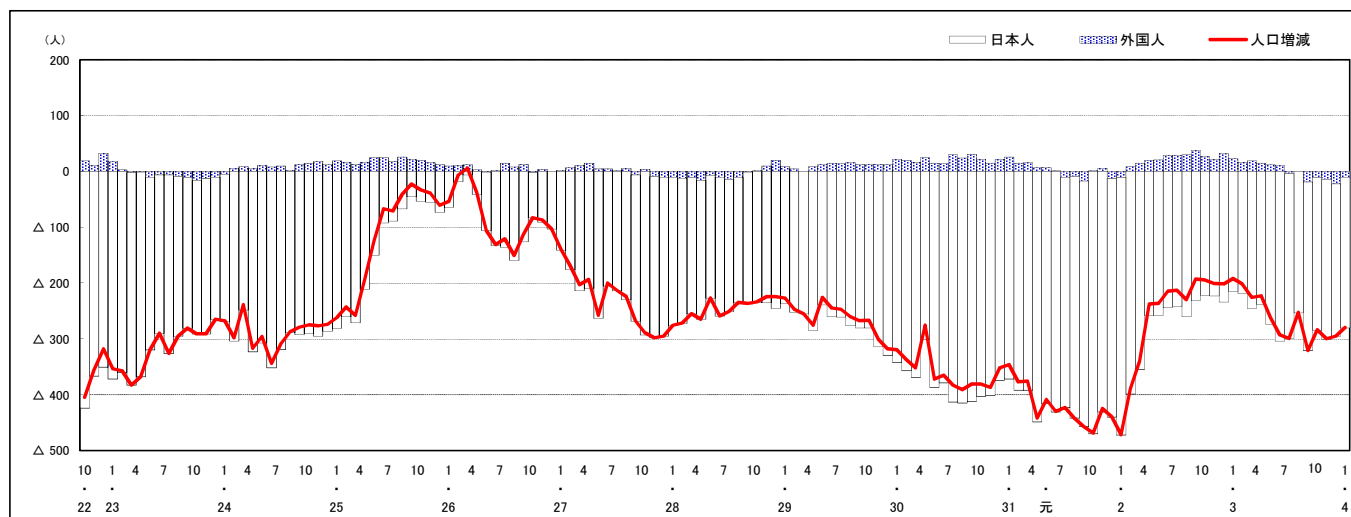

注) 国勢調査結果による推計人口の補正を行っており，社会増減は人口増減から自然増減を差し引いて算出している。

市区町別 推計人口の推移（平成22年10月1日～）

東 広 島 市

H22国勢調査時の人口	R4.1.1現在の人口	H22国勢調査後の増減数	H22国勢調査後の増減率
190,135人	196,718人	6,583人	3.46%



人口増減（対前年同月差）の推移【社会増減，自然増減別】（平成22年10月～）

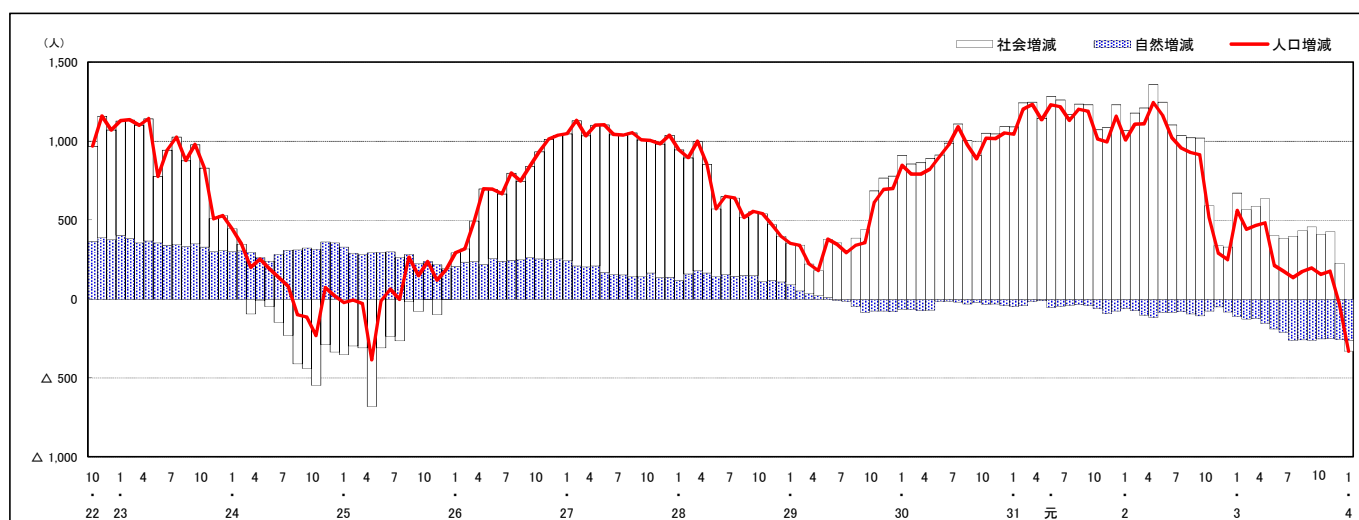

人口増減（対前年同月差）の推移【日本人，外国人別】（平成22年10月～）

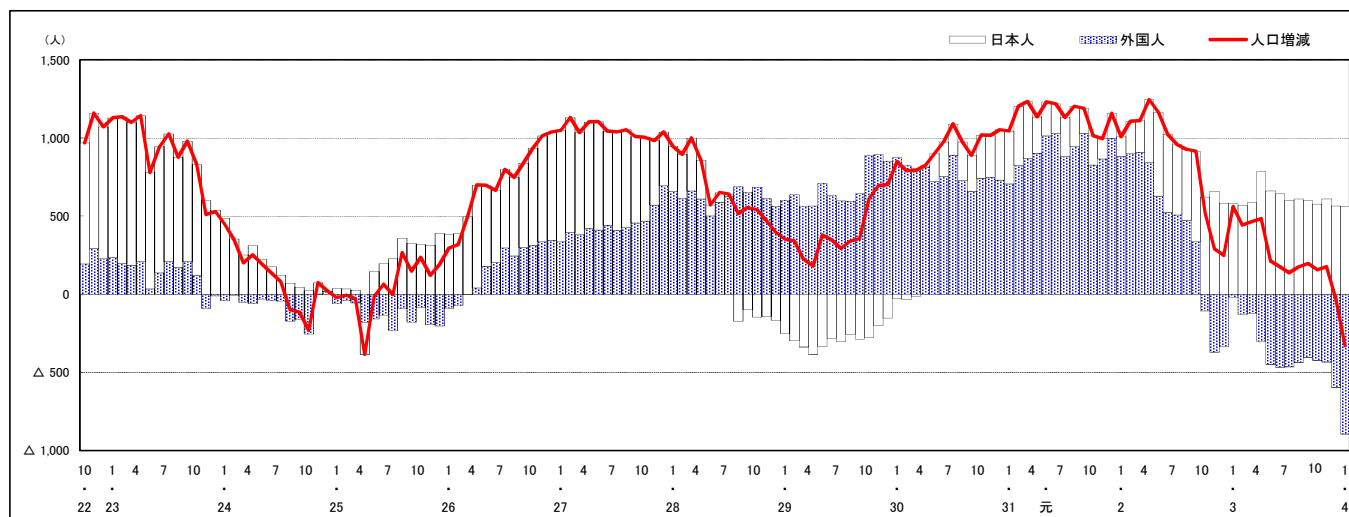

注) 国勢調査結果による推計人口の補正を行っており，社会増減は人口増減から自然増減を差し引いて算出している。

市区町別 推計人口の推移（平成22年10月1日～）

廿日市市

H22国勢調査時の人口	R4.1.1現在の人口	H22国勢調査後の増減数	H22国勢調査後の増減率
114,038人	113,752人	△ 286人	△0.25%



人口増減（対前年同月差）の推移【社会増減，自然増減別】（平成22年10月～）

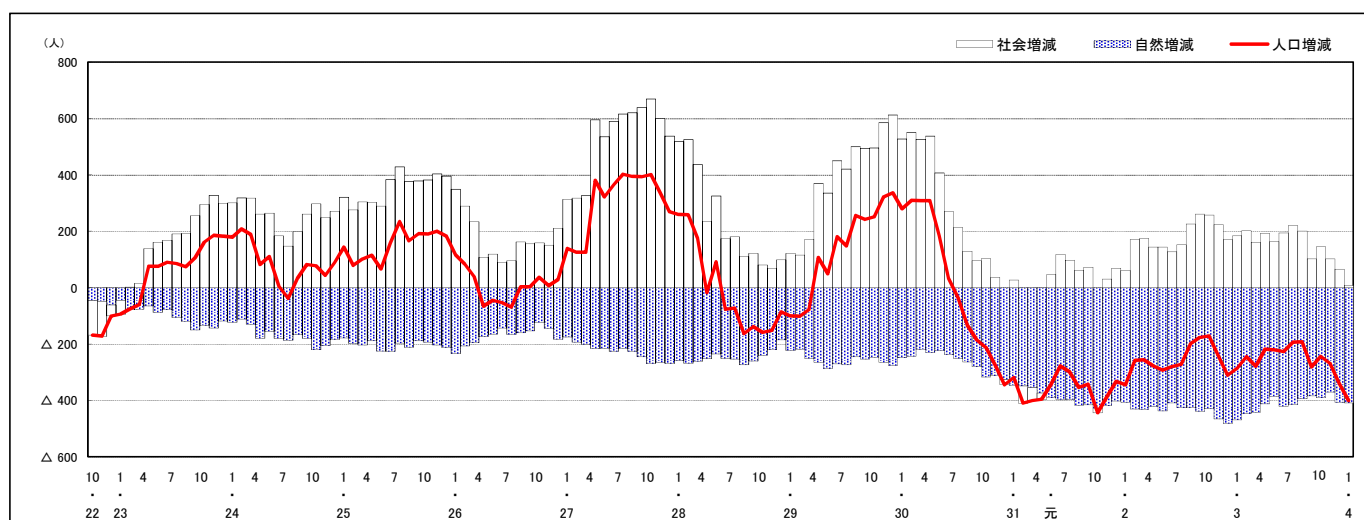

人口増減（対前年同月差）の推移【日本人，外国人別】（平成22年10月～）

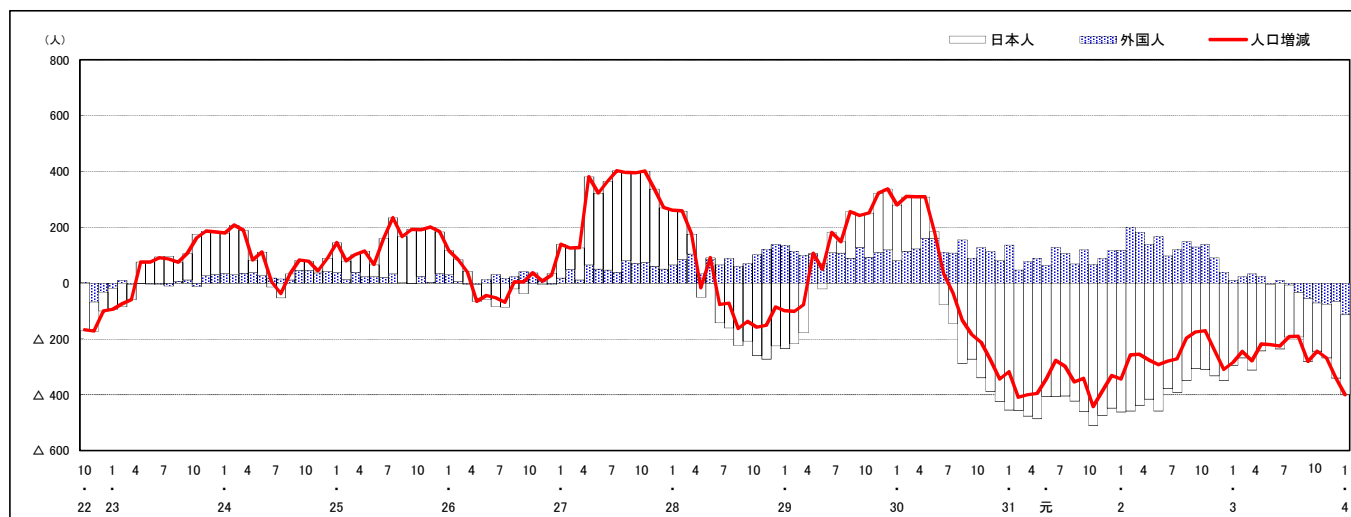

注) 国勢調査結果による推計人口の補正を行っており，社会増減は人口増減から自然増減を差し引いて算出している。

市区町別 推計人口の推移（平成22年10月1日～）

安芸高田市

H22国勢調査時の人口	R4.1.1現在の人口	H22国勢調査後の増減数	H22国勢調査後の増減率
31,487人	25,874人	△ 5,613人	△17.83%

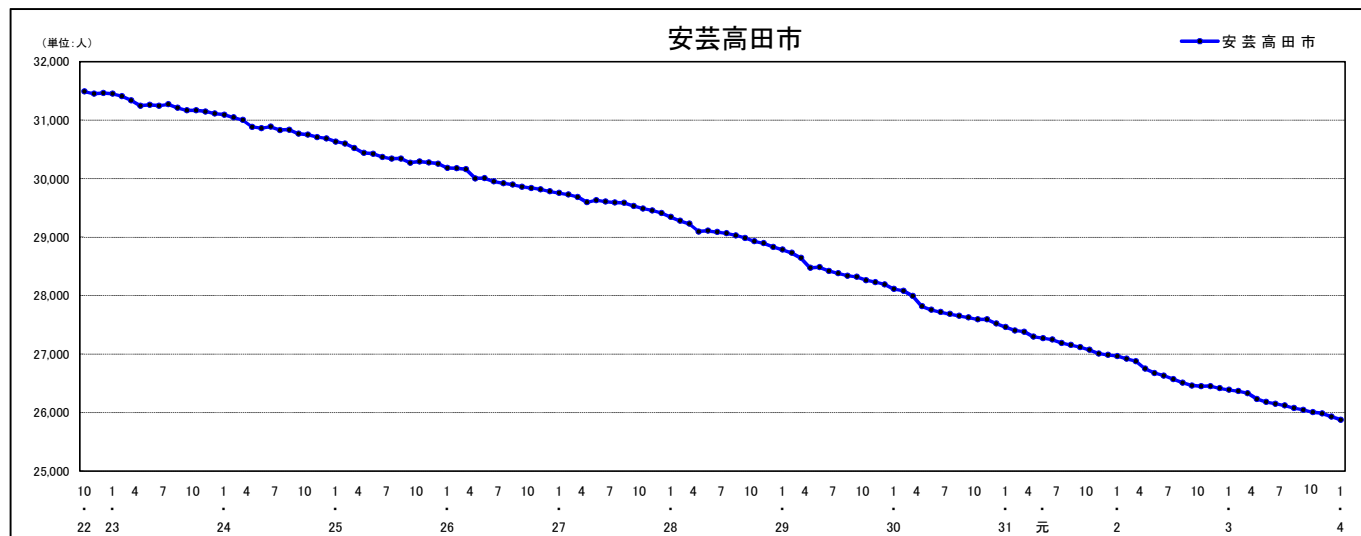

人口増減（対前年同月差）の推移【社会増減，自然増減別】（平成22年10月～）

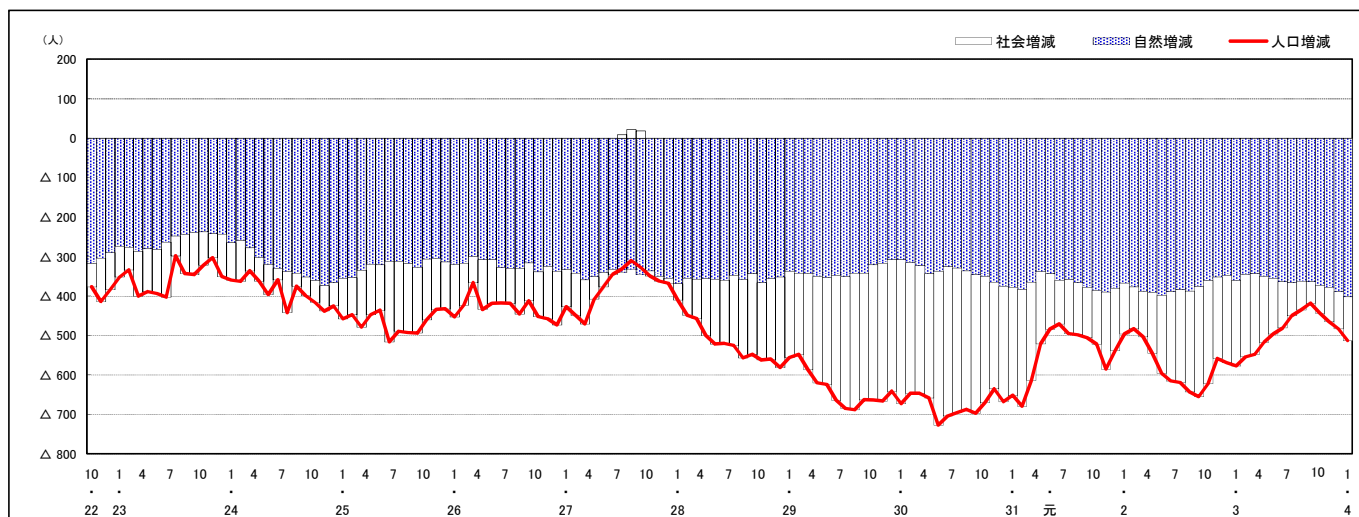

人口増減（対前年同月差）の推移【日本人，外国人別】（平成22年10月～）

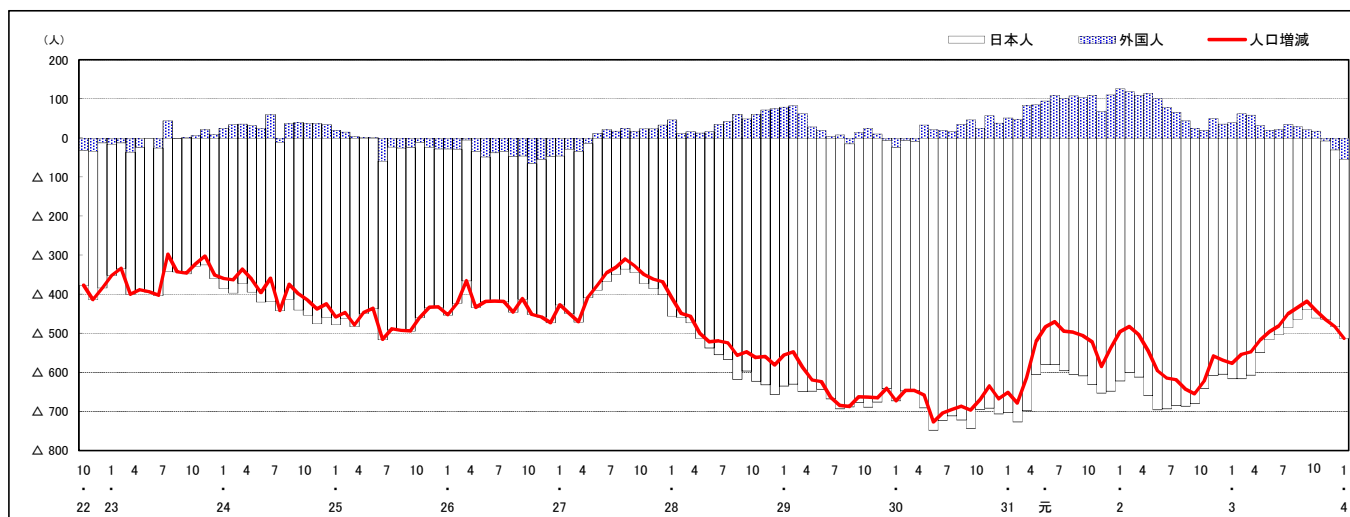

注) 国勢調査結果による推計人口の補正を行っており，社会増減は人口増減から自然増減を差し引いて算出している。

市区町別 推計人口の推移（平成22年10月1日～）

江田島市

H22国勢調査時の人口	R4.1.1現在の人口	H22国勢調査後の増減数	H22国勢調査後の増減率
27,031人	21,223人	△ 5,808人	△21.49%

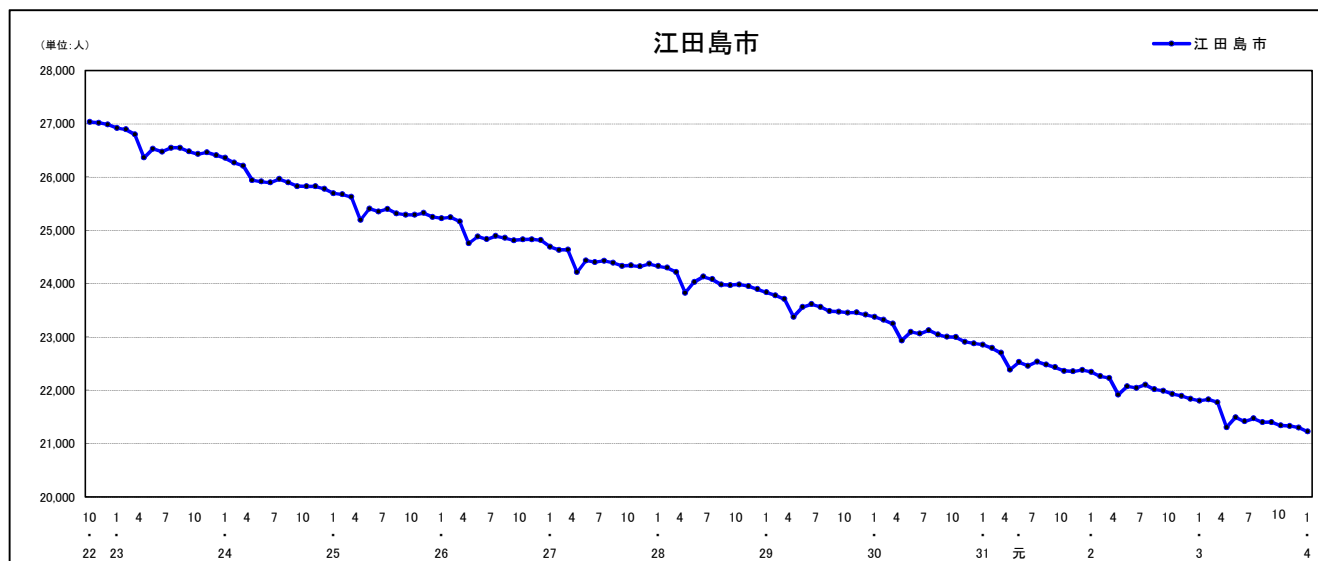

人口増減（対前年同月差）の推移 [社会増減, 自然増減別]（平成22年10月～）

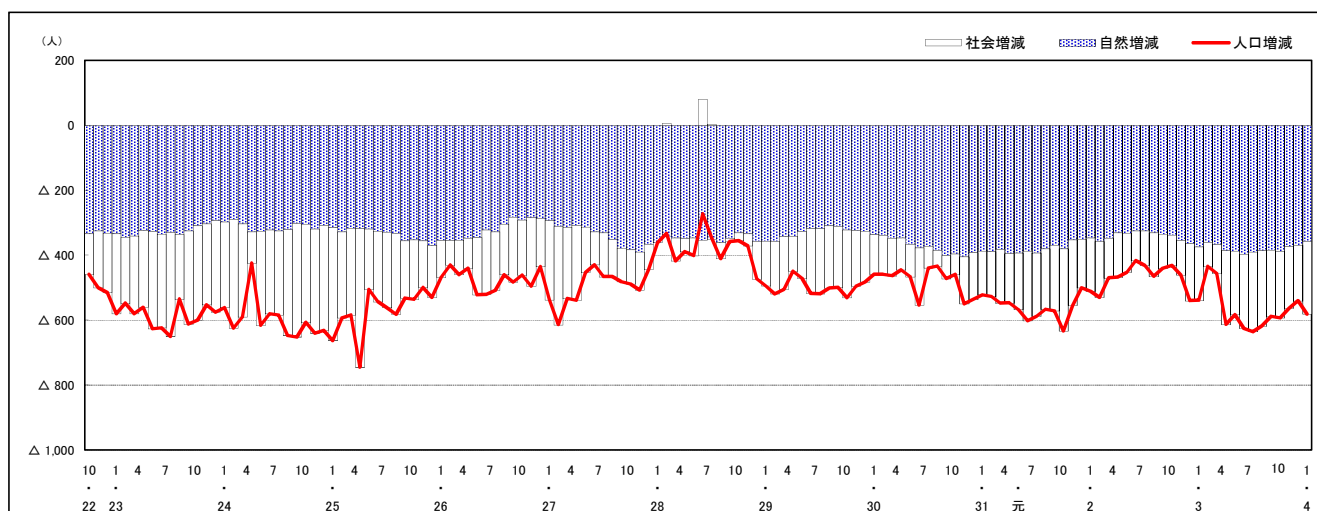

人口増減（対前年同月差）の推移 [日本人, 外国人別]（平成22年10月～）

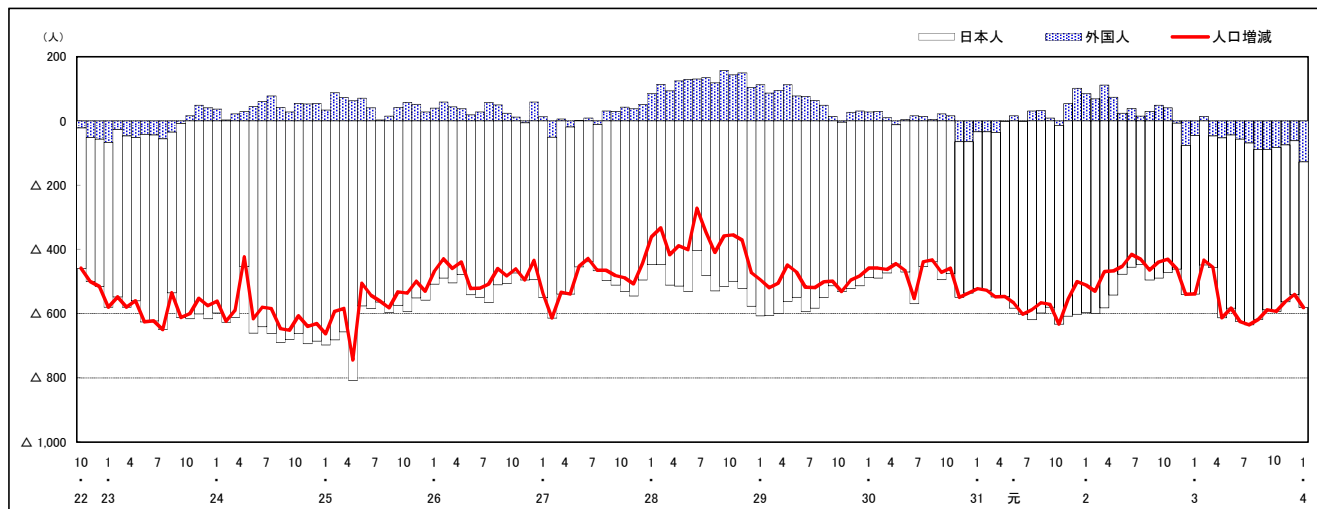

注) 国勢調査結果による推計人口の補正を行っており, 社会増減は人口増減から自然増減を差し引いて算出している。

市区町別 推計人口の推移（平成22年10月1日～）

府中町

H22国勢調査時の人口	R4.1.1現在の人口	H22国勢調査後の増減数	H22国勢調査後の増減率
50,442人	52,052人	1,610人	3.19%



人口増減（対前年同月差）の推移〔社会増減，自然増減別〕（平成22年10月～）

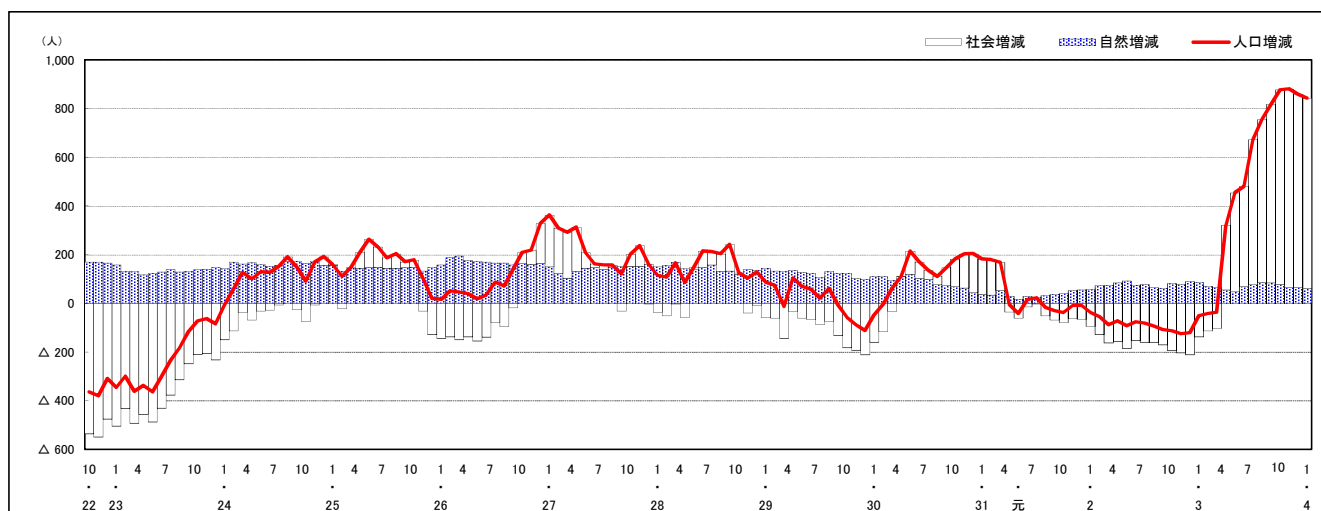

人口増減（対前年同月差）の推移〔日本人，外国人別〕（平成22年10月～）

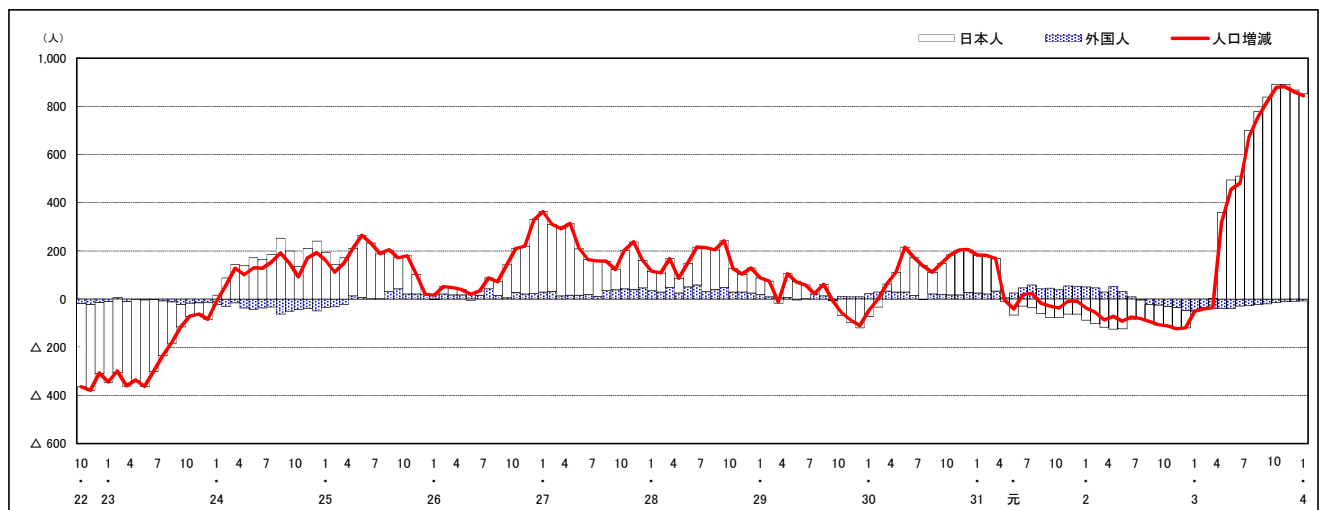

注) 国勢調査結果による推計人口の補正を行っており，社会増減は人口増減から自然増減を差し引いて算出している。

市区町別 推計人口の推移（平成22年10月1日～）

海田町

H22国勢調査時の人口	R4.1.1現在の人口	H22国勢調査後の増減数	H22国勢調査後の増減率
28,475人	29,808人	1,333人	4.68%



人口増減（対前年同月差）の推移 [社会増減, 自然増減別]（平成22年10月～）

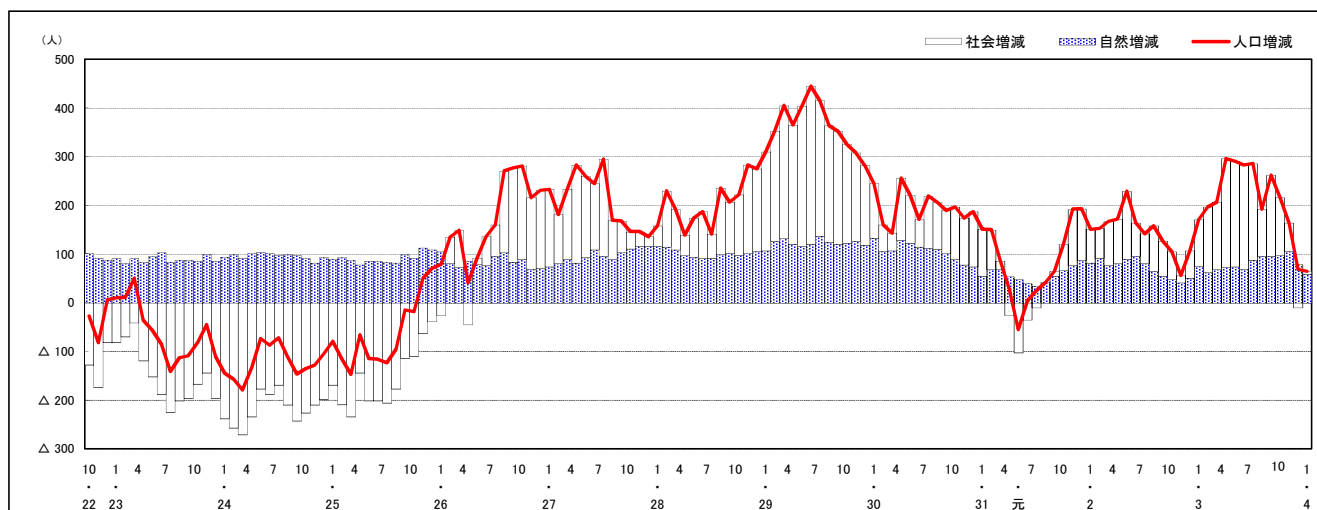

人口増減（対前年同月差）の推移 [日本人, 外国人別]（平成22年10月～）

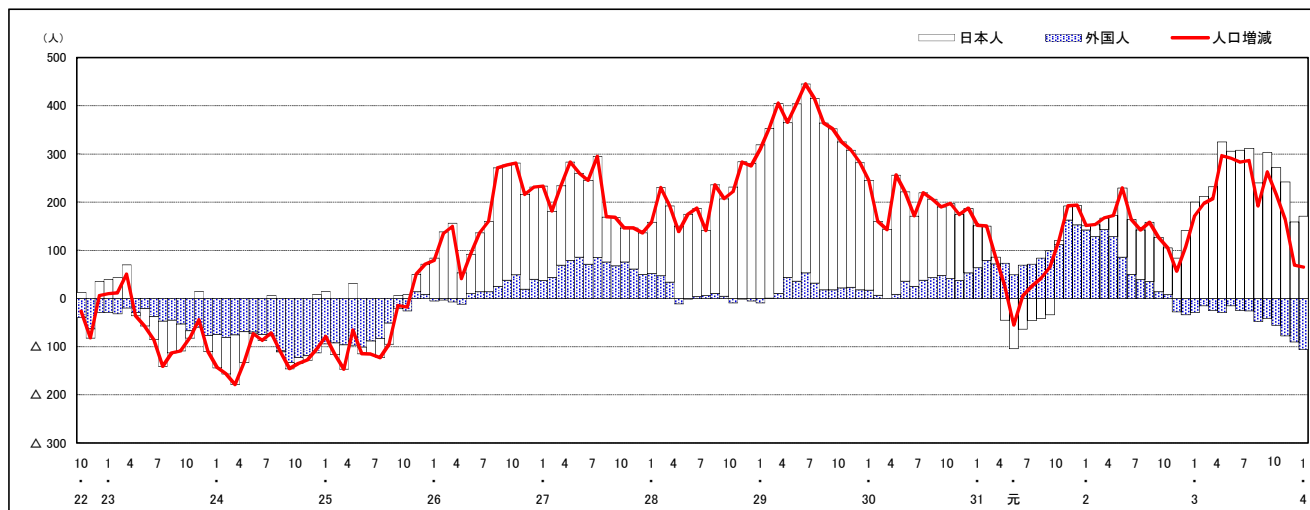

注) 国勢調査結果による推計人口の補正を行っており, 社会増減は人口増減から自然増減を差し引いて算出している。

市区町別 推計人口の推移（平成22年10月1日～）

熊野町

H22国勢調査時の人口	R4.1.1現在の人口	H22国勢調査後の増減数	H22国勢調査後の増減率
24,533人	22,658人	△ 1,875人	△7.64%

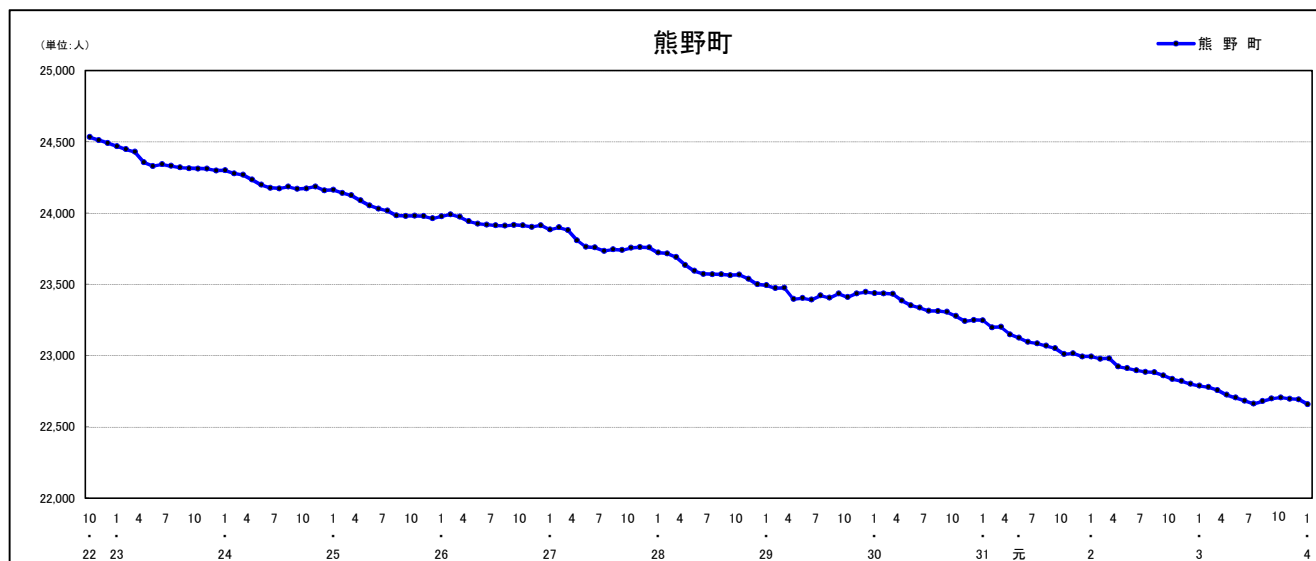

人口増減（対前年同月差）の推移 [社会増減, 自然増減別]（平成22年10月～）

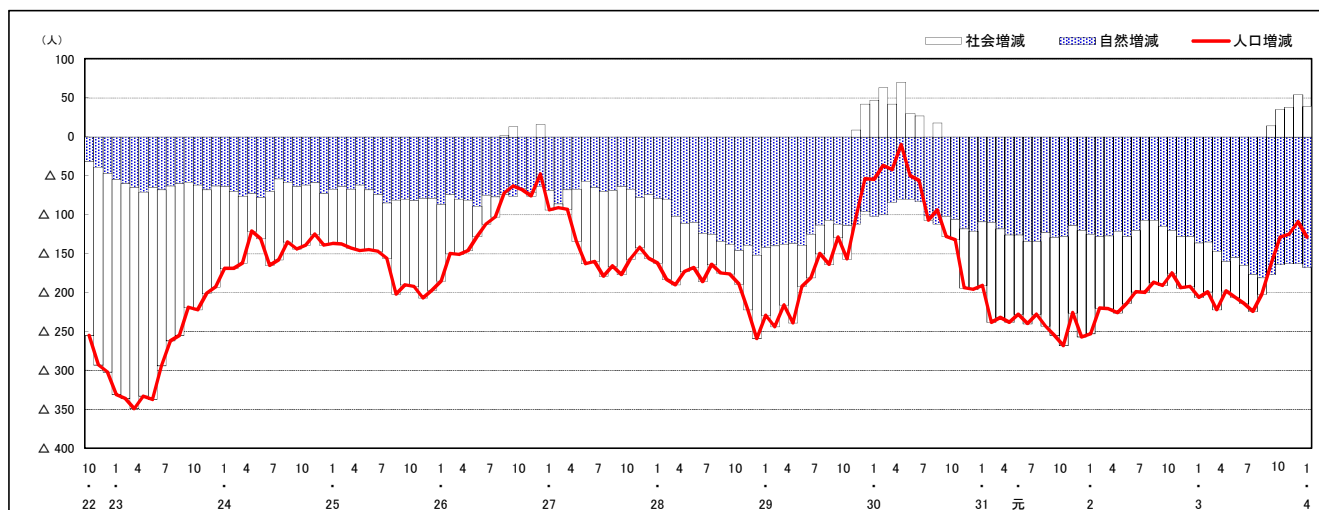

人口増減（対前年同月差）の推移 [日本人, 外国人別]（平成22年10月～）

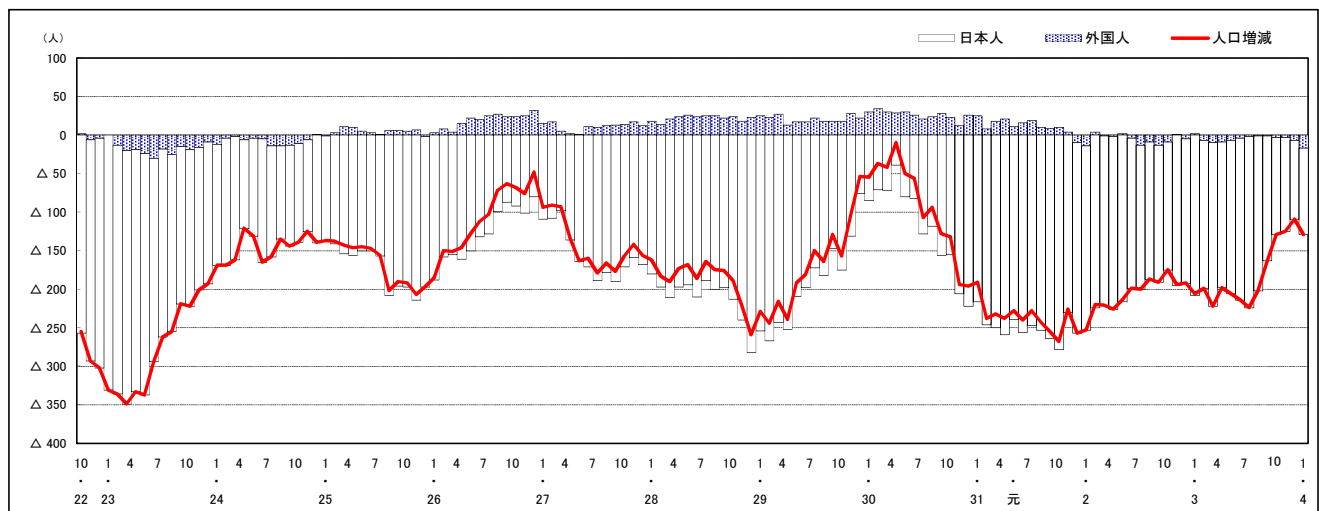

注) 国勢調査結果による推計人口の補正を行っており, 社会増減は人口増減から自然増減を差し引いて算出している。

市区町別 推計人口の推移（平成22年10月1日～）

坂 町

H22国勢調査時の人口	R4.1.1現在の人口	H22国勢調査後の増減数	H22国勢調査後の増減率
13,262人	12,571人	△ 691人	△5.21%

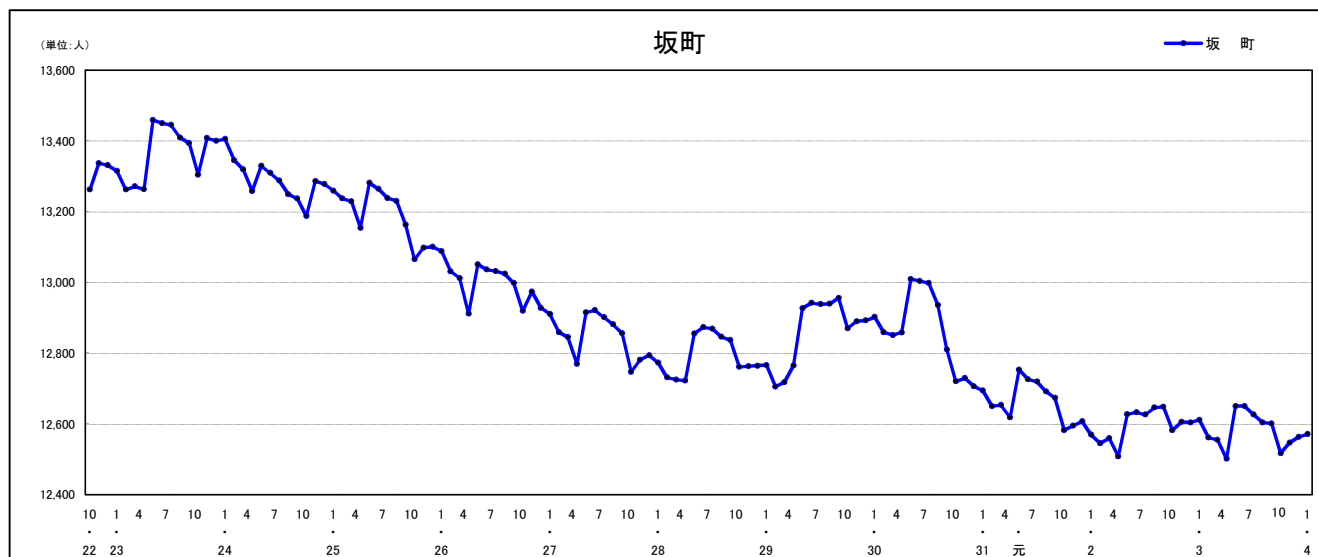

人口増減（対前年同月差）の推移〔社会増減，自然増減別〕（平成22年10月～）

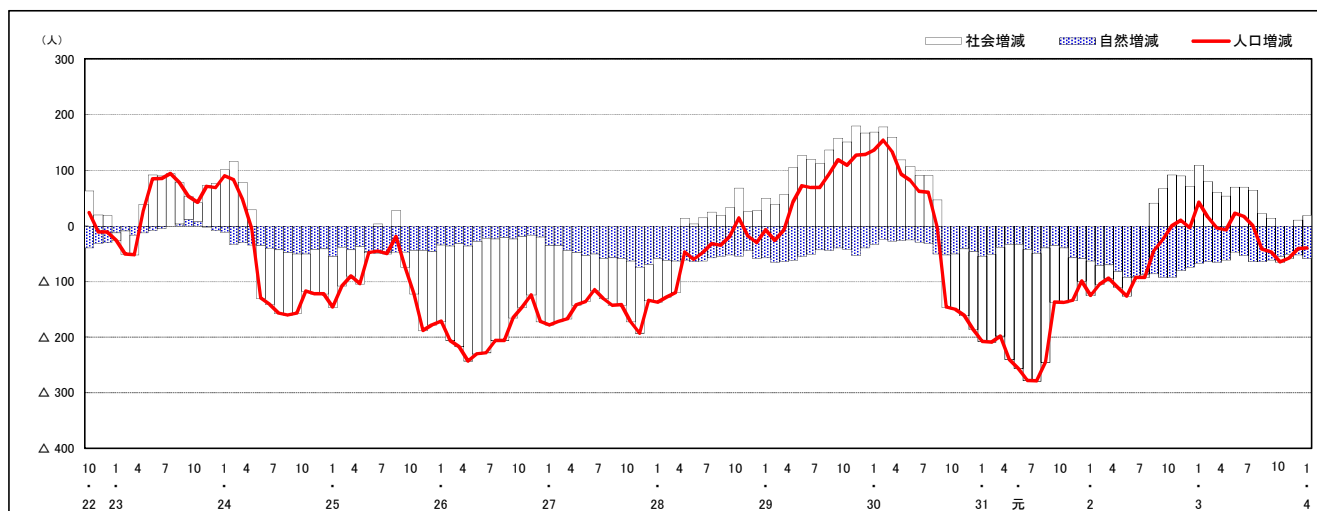

人口増減（対前年同月差）の推移〔日本人，外国人別〕（平成22年10月～）

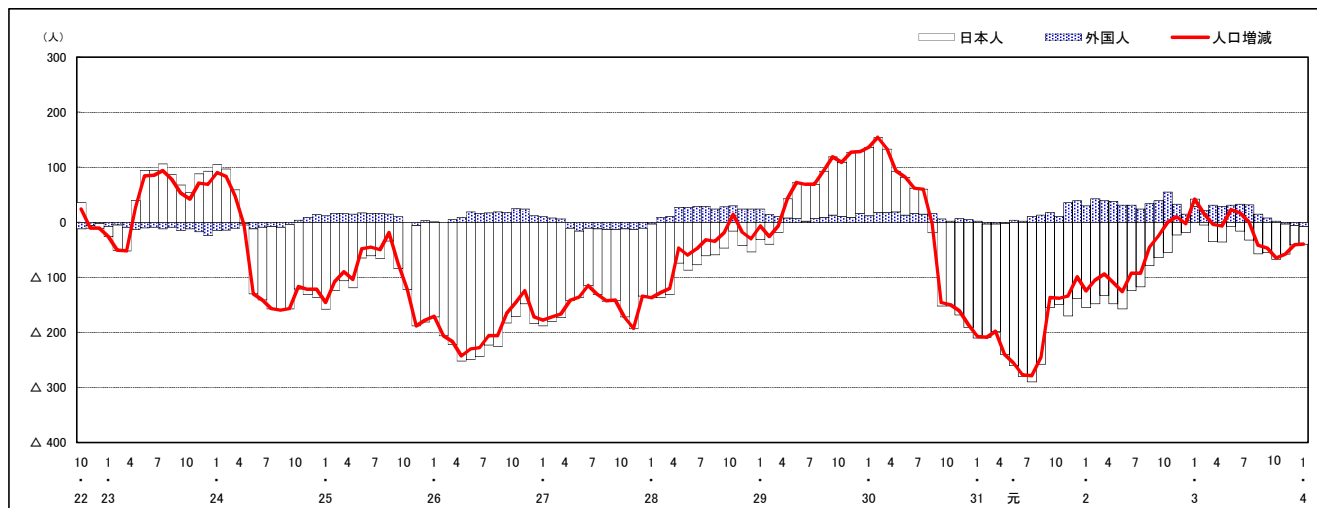

注) 国勢調査結果による推計人口の補正を行っており，社会増減は人口増減から自然増減を差し引いて算出している。

市区町別 推計人口の推移（平成22年10月1日～）

安芸太田町

H22国勢調査時の人口	R4.1.1現在の人口	H22国勢調査後の増減数	H22国勢調査後の増減率
7,255人	5,508人	△1,747人	△24.08%

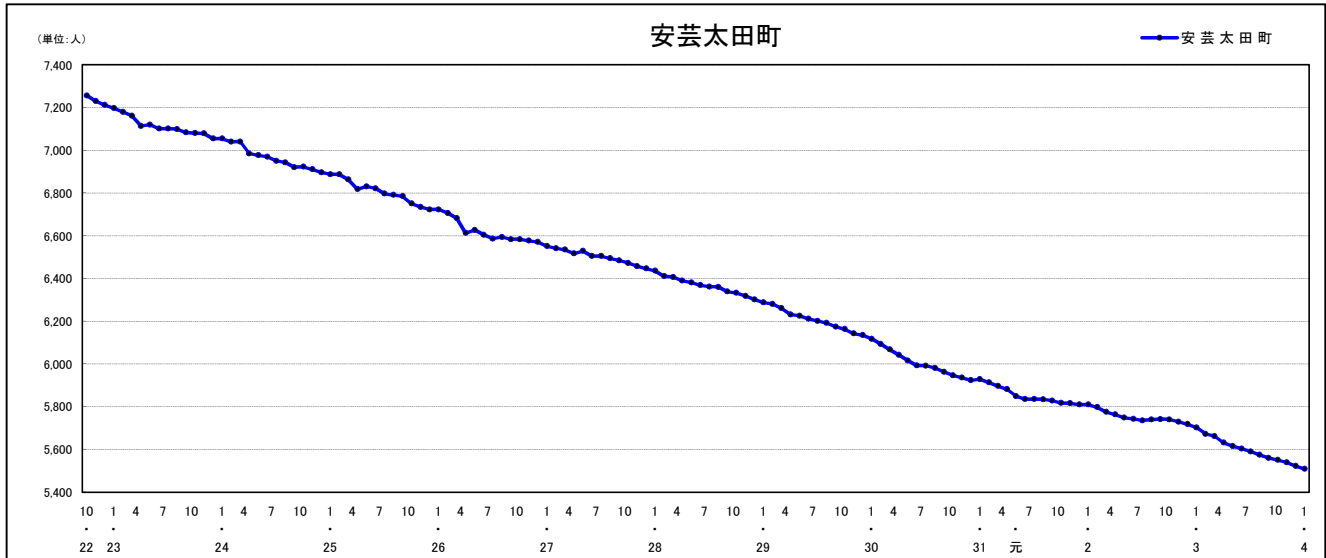

人口増減（対前年同月差）の推移〔社会増減，自然増減別〕（平成22年10月～）

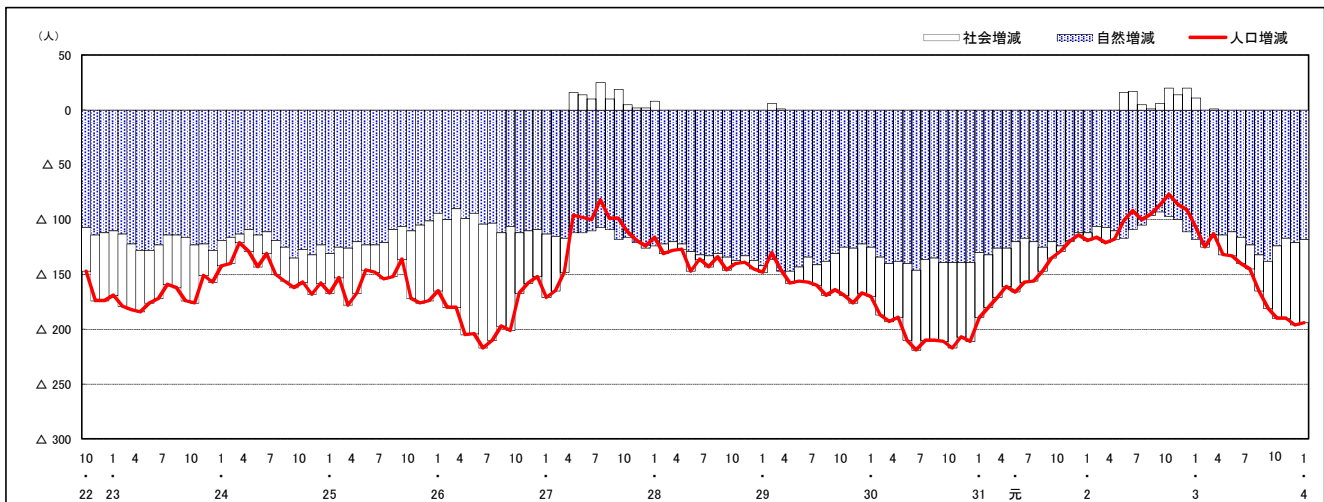

人口増減（対前年同月差）の推移〔日本人，外国人別〕（平成22年10月～）

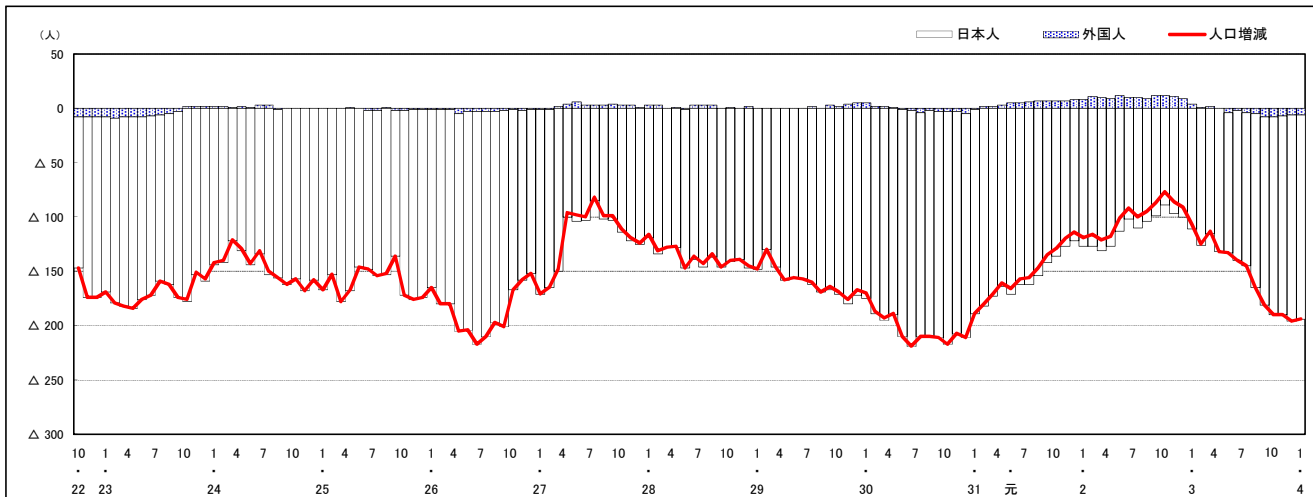

注) 国勢調査結果による推計人口の補正を行っており，社会増減は人口増減から自然増減を差し引いて算出している。

市区町別 推計人口の推移（平成22年10月1日～）

北 広 島 町

H22国勢調査時の人口	R4.1.1現在の人口	H22国勢調査後の増減数	H22国勢調査後の増減率
19,969人	17,273人	△ 2,696人	△13.50%

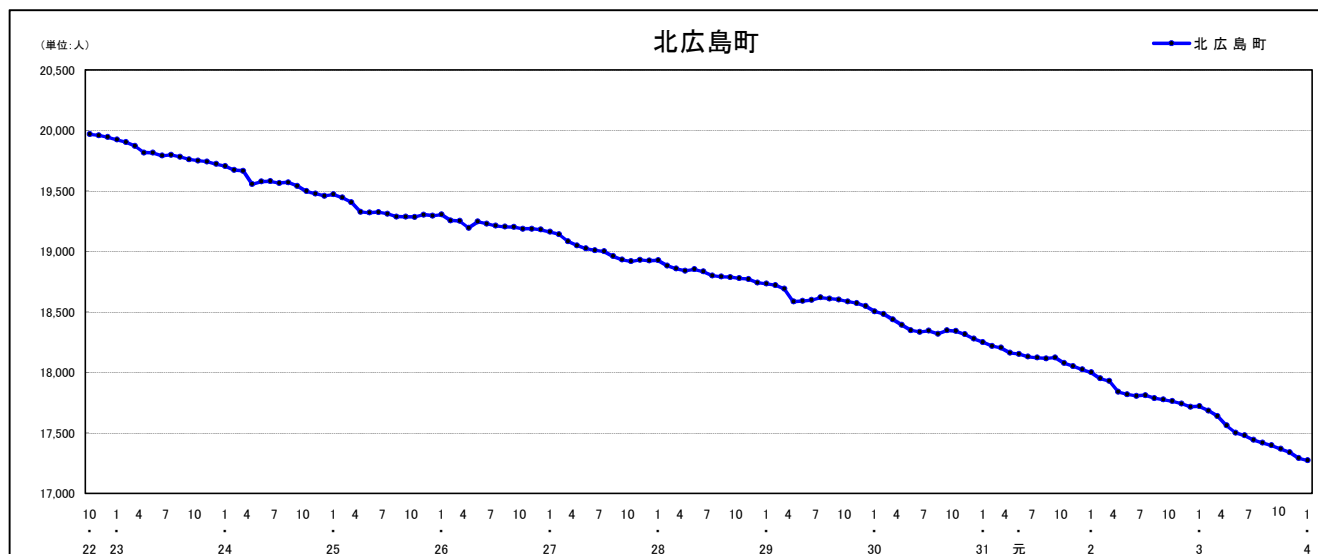

人口増減（対前年同月差）の推移 [社会増減, 自然増減別]（平成22年10月～）

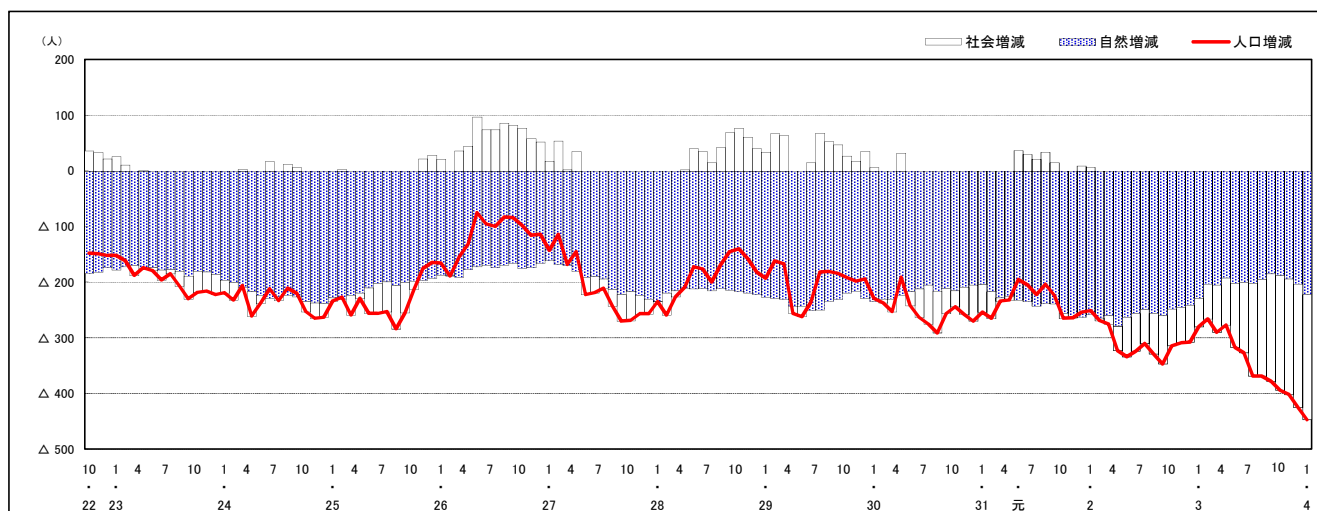

人口増減（対前年同月差）の推移 [日本人, 外国人別]（平成22年10月～）

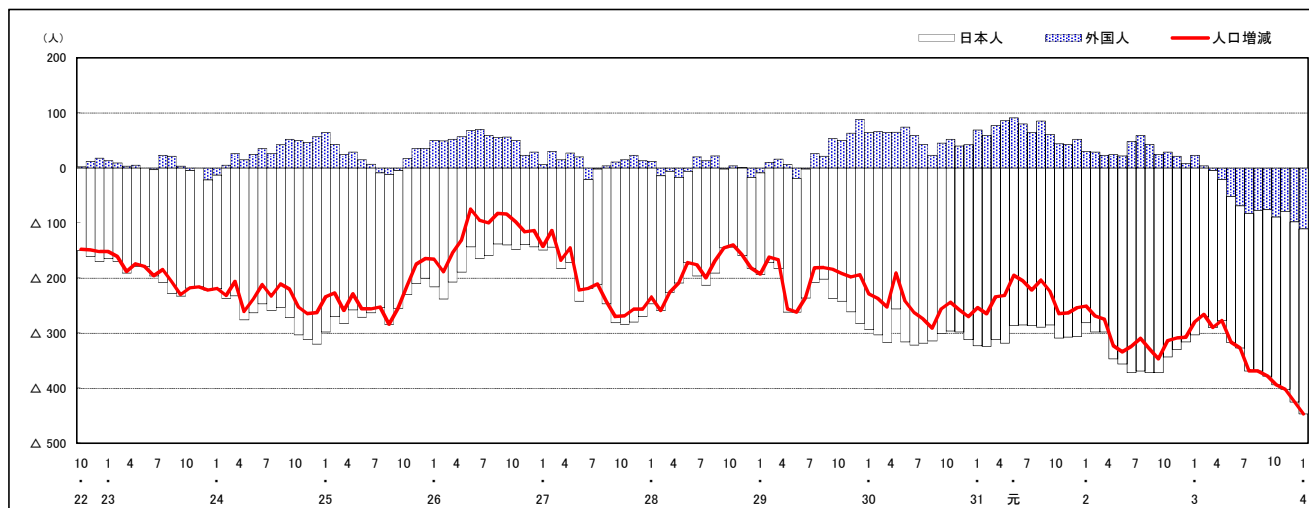

注) 国勢調査結果による推計人口の補正を行っており、社会増減は人口増減から自然増減を差し引いて算出している。

市区町別 推計人口の推移（平成22年10月1日～）

大崎上島町

H22国勢調査時の人口	R4.1.1現在の人口	H22国勢調査後の増減数	H22国勢調査後の増減率
8,448人	6,943人	△ 1,505人	△ 17.81%

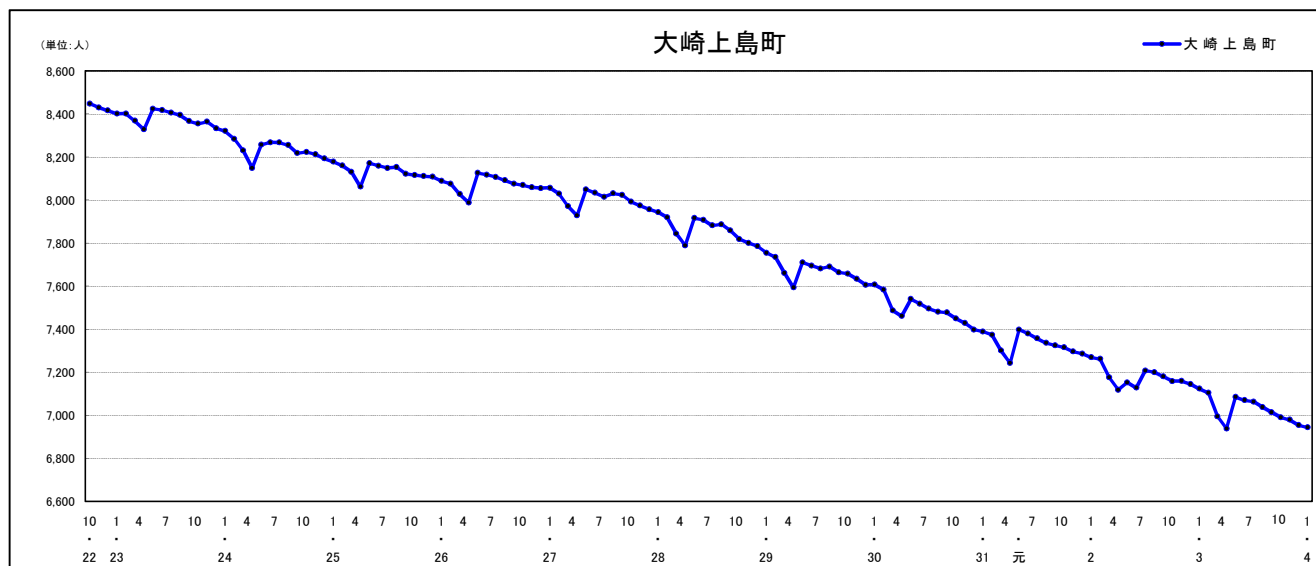

人口増減（対前年同月差）の推移 [社会増減, 自然増減別]（平成22年10月～）

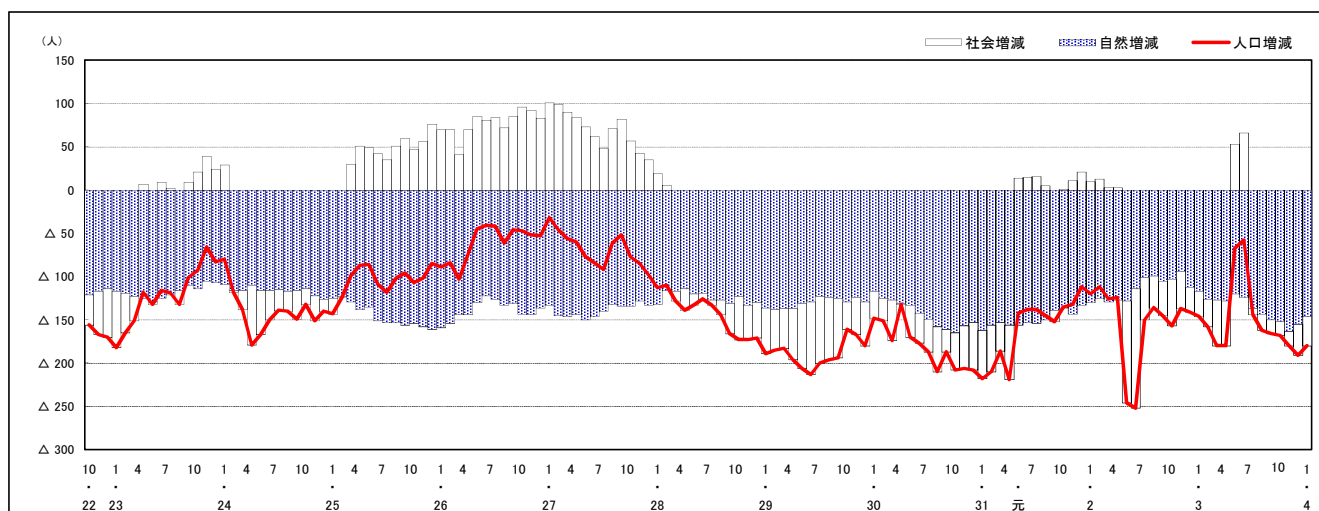

人口増減（対前年同月差）の推移 [日本人, 外国人別]（平成22年10月～）

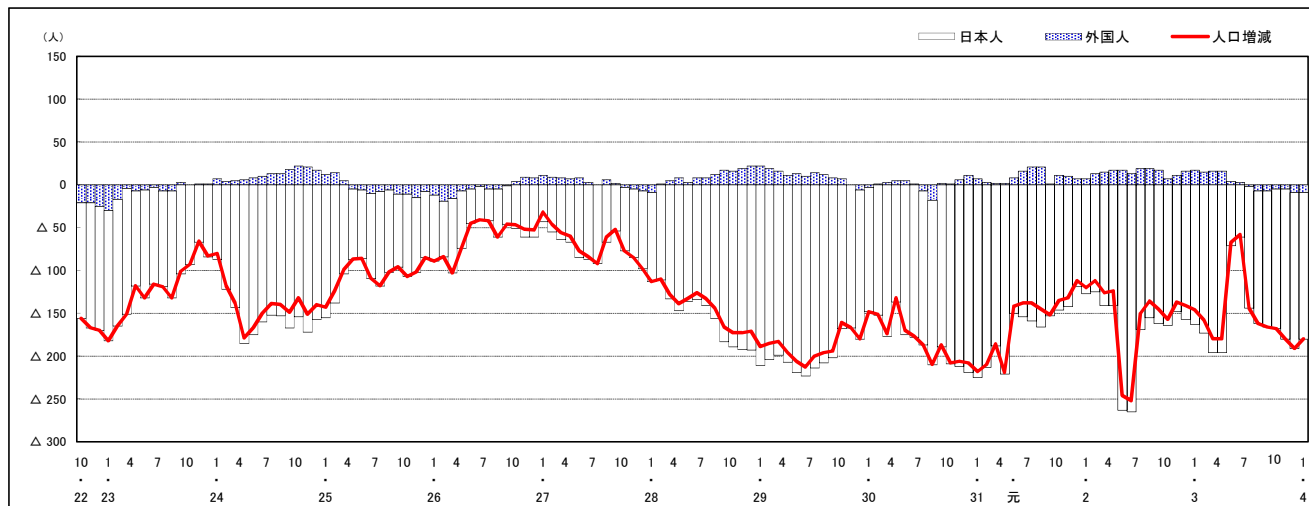

注) 国勢調査結果による推計人口の補正を行っており, 社会増減は人口増減から自然増減を差し引いて算出している。

市区町別 推計人口の推移（平成22年10月1日～）

世羅町

H22国勢調査時の人口	R4.1.1現在の人口	H22国勢調査後の増減数	H22国勢調査後の増減率
17,549人	14,767人	△ 2,782人	△15.85%

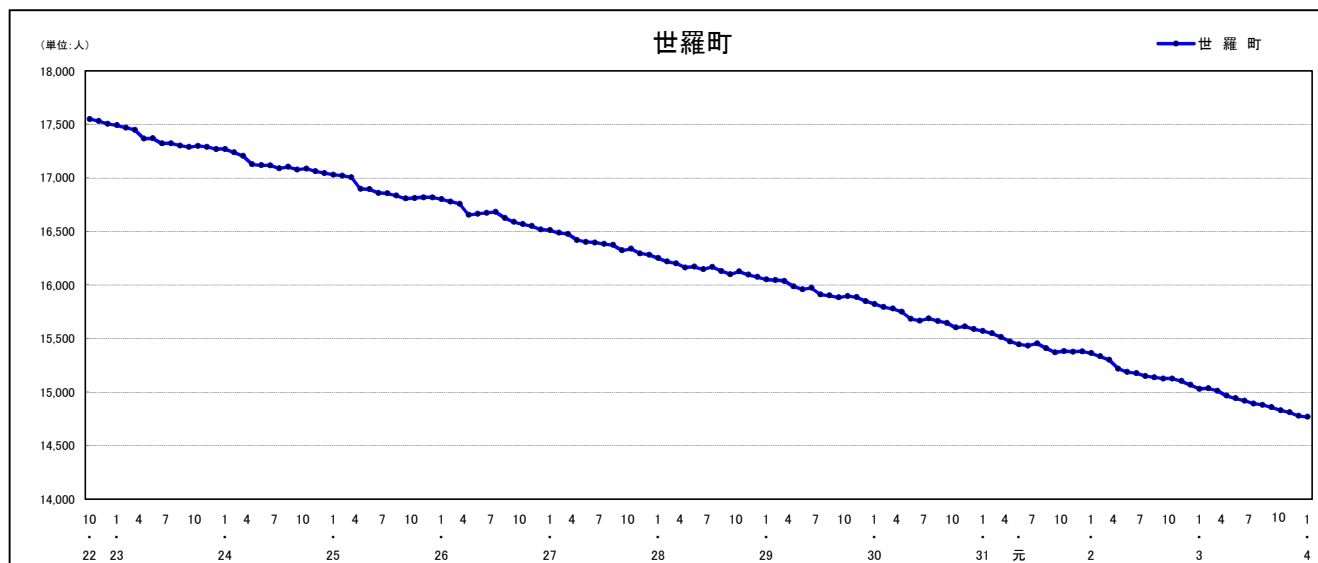

人口増減（対前年同月差）の推移〔社会増減，自然増減別〕（平成22年10月～）

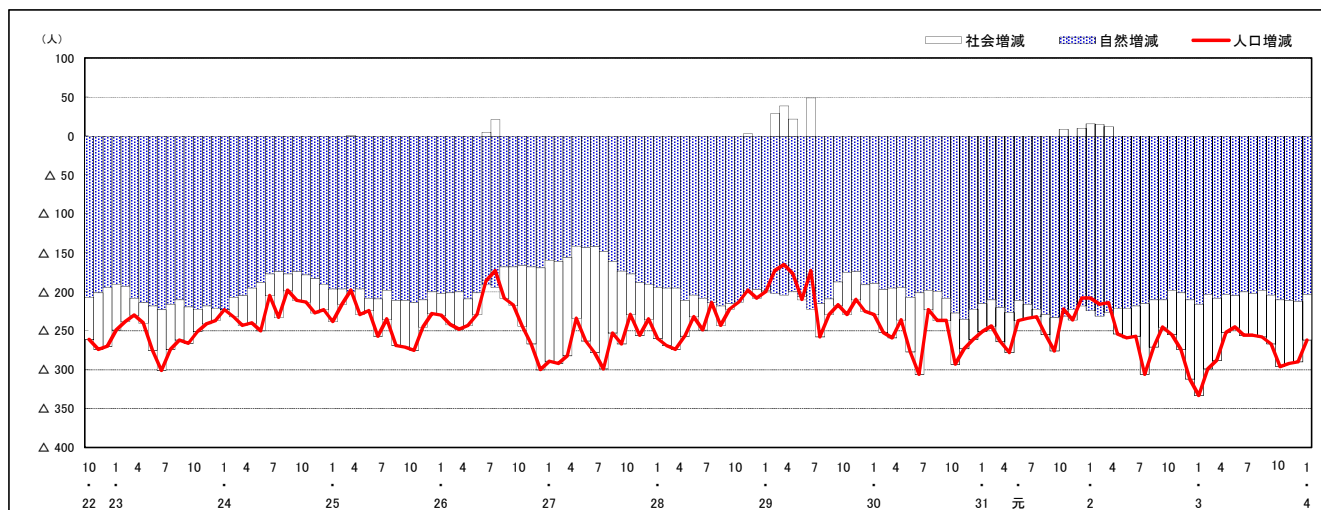

人口増減（対前年同月差）の推移〔日本人，外国人別〕（平成22年10月～）

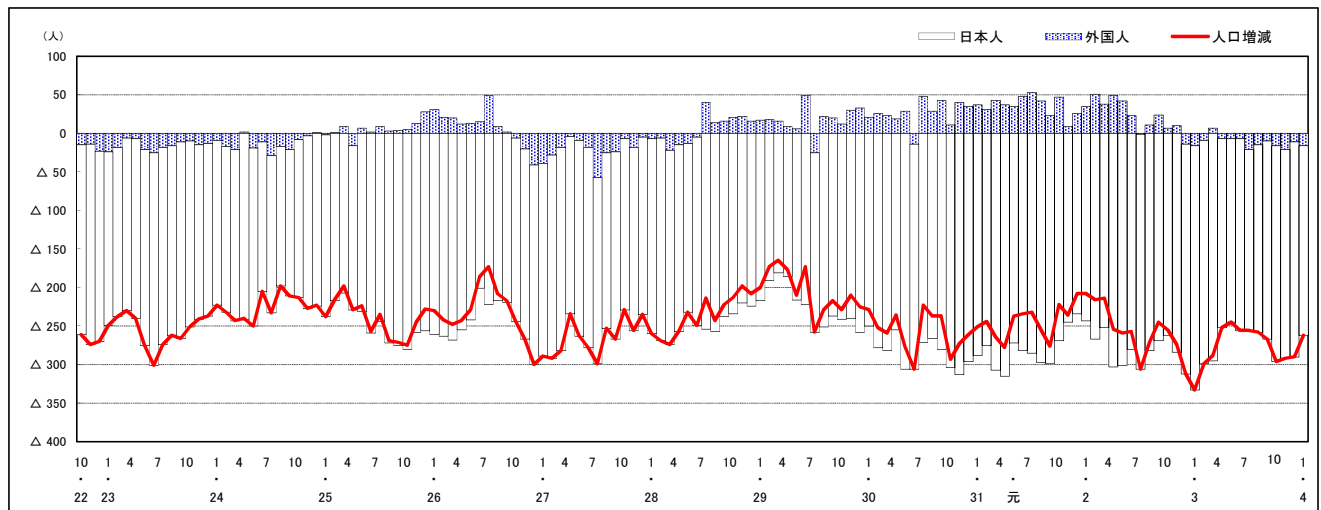

注) 国勢調査結果による推計人口の補正を行っており，社会増減は人口増減から自然増減を差し引いて算出している。

市区町別 推計人口の推移（平成22年10月1日～）

神石高原町

H22国勢調査時の人口	R4.1.1現在の人口	H22国勢調査後の増減数	H22国勢調査後の増減率
10,350人	8,002人	△ 2,348人	△22.69%

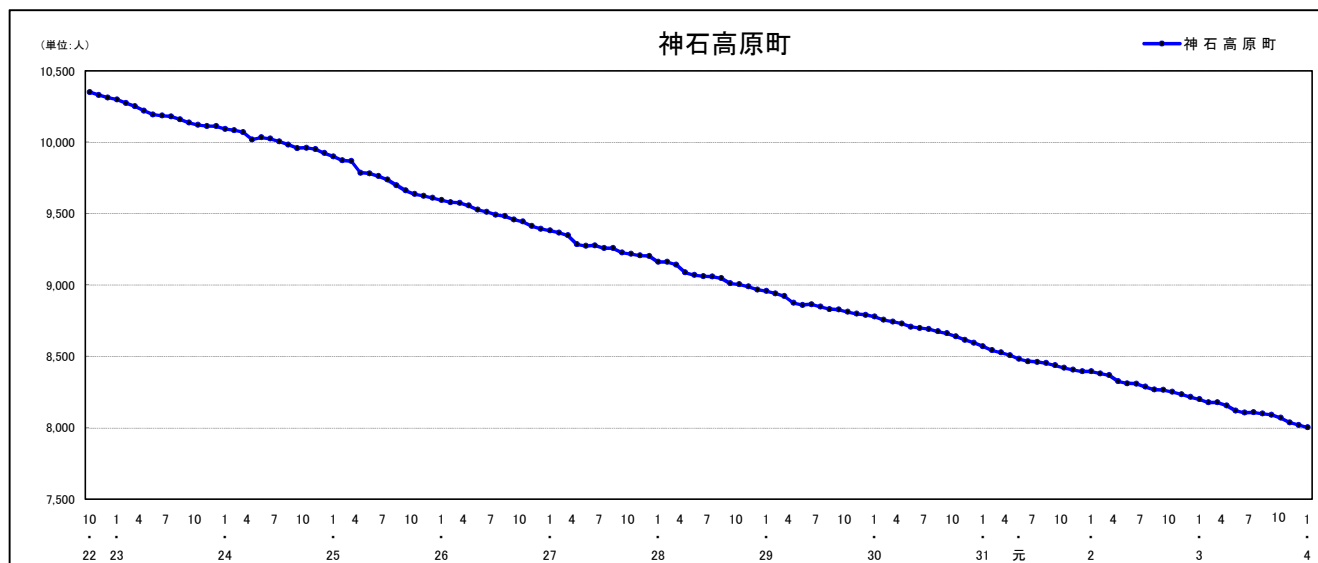

人口増減（対前年同月差）の推移〔社会増減，自然増減別〕（平成22年10月～）

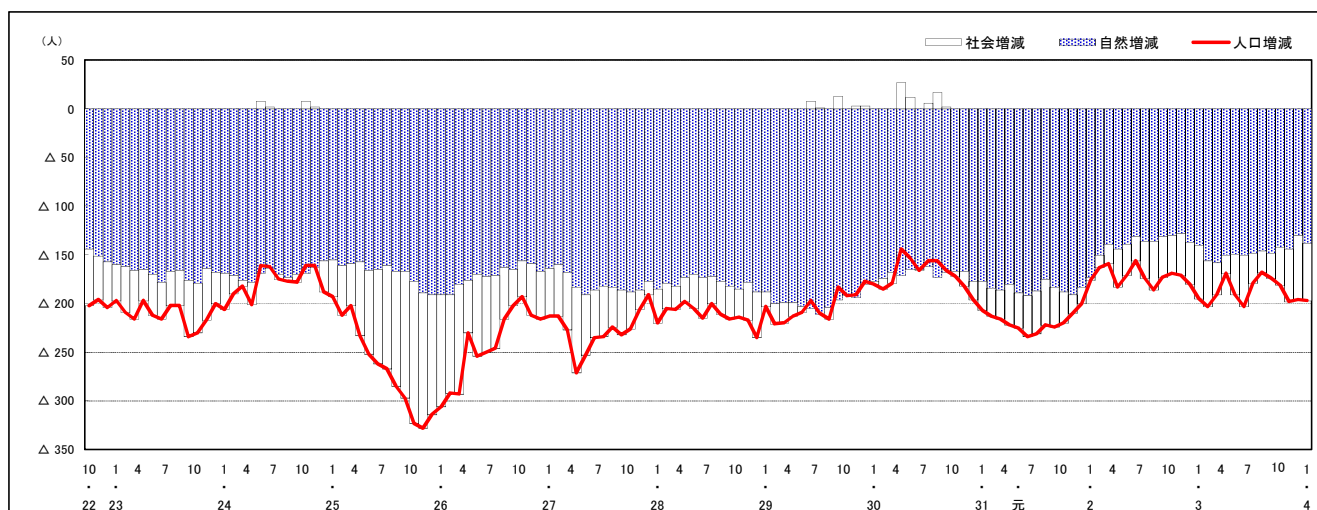

人口増減（対前年同月差）の推移〔日本人，外国人別〕（平成22年10月～）

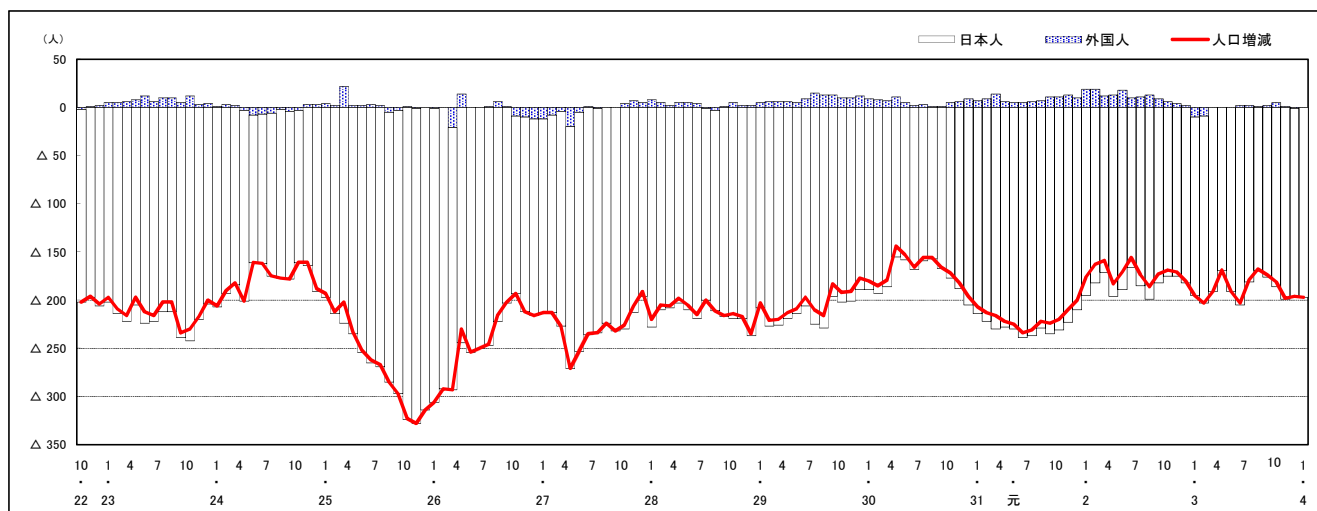

注) 国勢調査結果による推計人口の補正を行っており，社会増減は人口増減から自然増減を差し引いて算出している。

広島県人口移動統計調査の説明

1 調査方法(住民基本台帳法及び広島県人口移動統計調査甲調査による)

住民基本台帳人口に基づく1か月間の転入, 転出, 出生, 死亡等の状況により推計している。

平成24年7月1日現在分までは, 外国人については, 外国人登録法に基づく台帳により集計していたが, 平成24年8月1日現在分からは, 外国人も住民基本台帳により集計している。

2 人口・世帯数の推計方法

(1) 人口

直近の国勢調査による人口を起点とし, 1か月間の転入, 転出, 出生, 死亡等を加減して月々の推計値を求めている。

なお, 平成27年, 令和2年国勢調査間の推計人口については, 国勢調査結果に合わせた補正を行っている。

(2) 世帯数

直近の国勢調査による世帯数を基に, 住民基本台帳法に基づく世帯数の増減数から推計値を求めている。

なお, 平成30年4月1日現在分からは, 世帯数については, 年1回(10月1日現在)のみ調査をしている。

また, 平成27年, 令和2年国勢調査間の世帯数については, 国勢調査結果に合わせた補正を行っている。

3 利用上の注意

表中の「転入」・「転出」は, 県内の市区町間移動者数を含む。

【参考資料】

参考資料として, 次の表を県の統計のホームページに掲載しています。

資料1-1 市区町別, 月別社会増減(日本人+外国人)

資料1-2 市区町別, 月別社会増減(日本人)

資料1-3 市区町別, 月別社会増減(外国人)

資料2-1 市区町別, 月別自然増減(日本人+外国人)

資料2-2 市区町別, 月別出生者数(日本人+外国人)

資料2-3 市区町別, 月別死亡者数(日本人+外国人)

広島県は, 県民の皆様に対して, より分かりやすく,
より使いやすい統計情報の提供に努めています。
今後も広島県の「人口移動統計調査」をご利用ください。

〈次回公表予定日〉 令和4年3月7日(月)

令和4年2月発行

編集発行 広島県総務局統計課
〒730-8511 広島市中区基町10-52
TEL (082) 513-2533 (ダイヤルイン)

この報告書の内容は, 広島県のホームページでも提供しています。

「広島県統計課」で検索してください。

ホームページアドレス <https://www.pref.hiroshima.lg.jp/soshiki/21/>