

広島県の人口

(広島県人口移動統計調査)

令和3年12月1日現在

令和3年12月1日現在の推計人口：2,775,469人
対前月差(11月中の人口増減)：1,904人減少
対前年同月差(過去1年間の人口増減)：21,989人減少

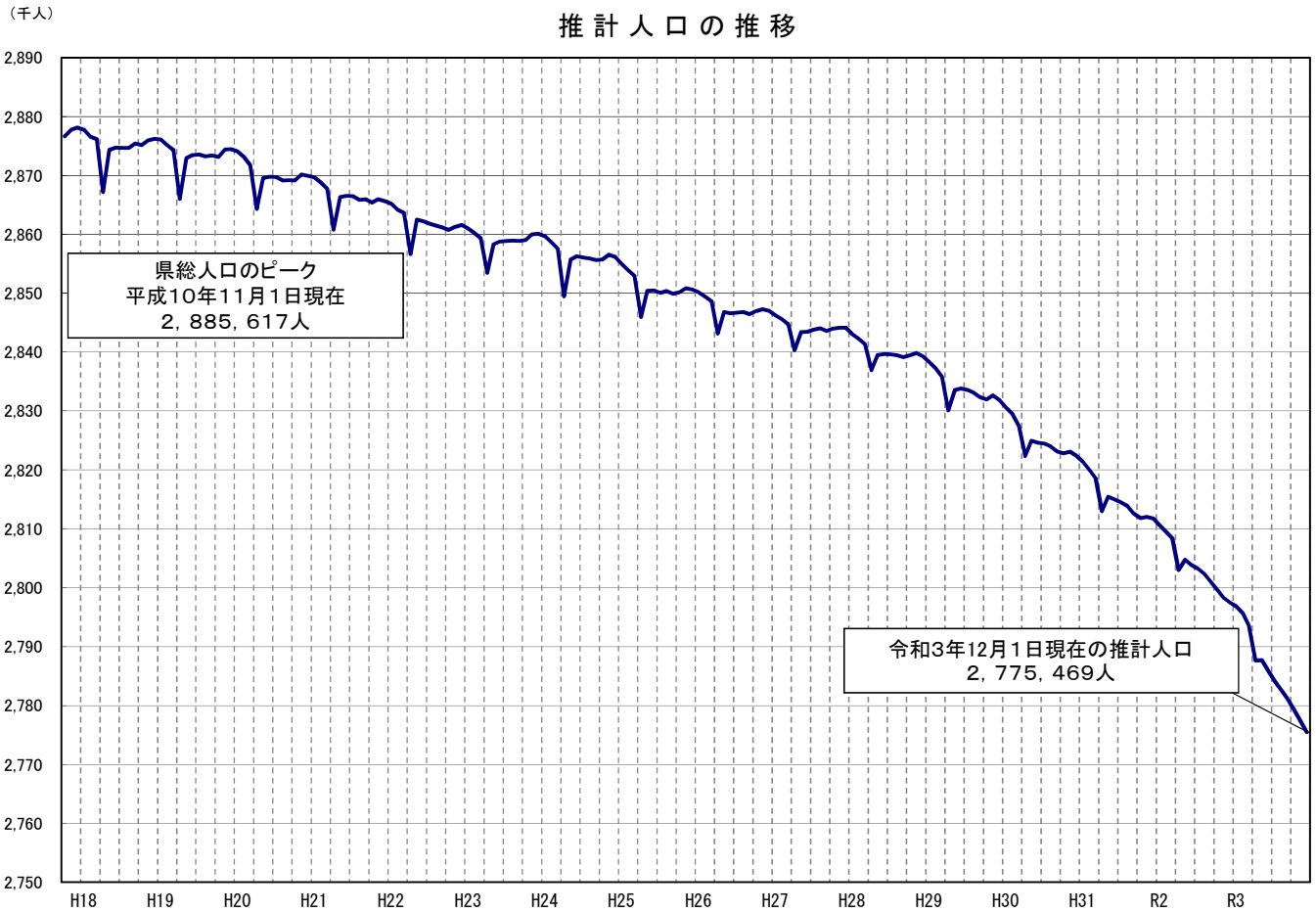

令和4年1月

広島県

令和3年11月の概況

推計人口（甲調査）

〔推計人口は、国勢調査の人口に、1か月間の転入、転出、出生、死亡等を加えて、推計したものである。〕

1 県人口

◇ 令和3年12月1日現在の推計人口

2,775,469人（日本人：2,726,386人 外国人：49,083人）

◇ 対前月差（11月中〔1日～末日〕の人口増減）

（単位：人）

区分	人口増減	社会増減		社会増減 (転入－転出)	出生	死亡	自然増減 (出生－死亡)
		転入	転出				
総数	△ 1,904	6,950	7,452	△ 502	1,620	3,022	△ 1,402
日本人	△ 1,524	6,178	6,300	△ 122	1,603	3,005	△ 1,402
外国人	△ 380	772	1,152	△ 380	17	17	0

◇ 対前年同月差（過去1年間〔令和2年12月～令和3年11月〕の人口増減）

（単位：人）

区分	人口増減	社会増減		社会増減 (転入－転出)	出生	死亡	自然増減 (出生－死亡)
		転入	転出				
総数	△ 21,989	110,937	120,056	△ 9,119	19,095	31,965	△ 12,870
日本人	△ 18,149	99,784	104,949	△ 5,165	18,813	31,797	△ 12,984
外国人	△ 3,840	11,153	15,107	△ 3,954	282	168	114

⇒ ※県人口は
対前年同月差では
201月連続の減少

2 市町別人口

◇ 対前月差（11月中〔1日～末日〕の人口増減） 増加：1市1町、減少：13市8町

（単位：人）

人口増加（上位3市町）				人口減少（上位3市町）			
市町名	増加	社会増減	自然増減	市町名	減少	社会増減	自然増減
坂町	16	19	△ 3	呉市	△ 403	△ 173	△ 230
東広島市	14	60	△ 46	広島市	△ 371	△ 110	△ 261
-	-	-	-	尾道市	△ 210	△ 85	△ 125

◇ 対前年同月差（過去1年間〔令和2年12月～令和3年11月〕の人口増減） 増加：2町、減少：14市7町

（単位：人）

人口増加（上位3市町）				人口減少（上位3市町）			
市町名	増加	社会増減	自然増減	市町名	減少	社会増減	自然増減
府中町	859	793	66	広島市	△ 4,988	△ 2,746	△ 2,242
海田町	69	△ 10	79	呉市	△ 4,553	△ 2,327	△ 2,226
-	-	-	-	福山市	△ 3,132	△ 1,359	△ 1,773

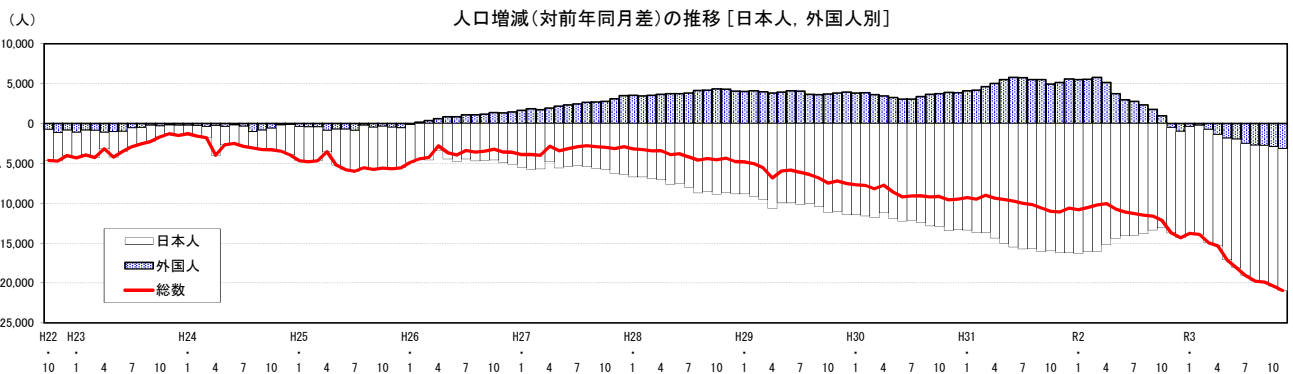
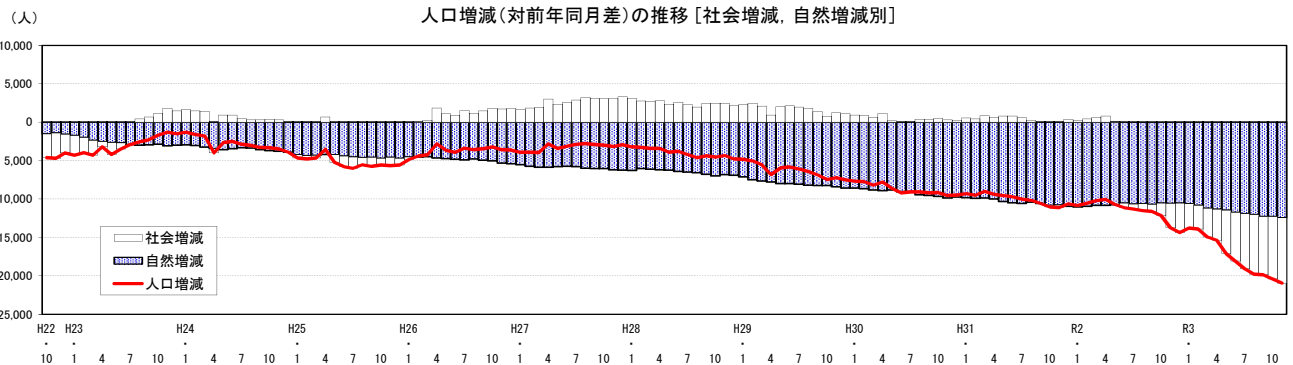

日本人・外国人別，推計人口の推移

(1)推計人口

(単位:人)

区分	年次	1月	2月	3月	4月	5月	6月	7月	8月	9月	10月	11月	12月
日本人	28年	2,806,491	2,805,396	2,804,368	2,799,722	2,801,577	2,801,546	2,801,302	2,800,657	2,800,402	2,799,906	2,799,560	2,798,801
	29年	2,797,661	2,796,268	2,794,856	2,789,087	2,791,711	2,791,618	2,791,140	2,790,615	2,789,951	2,788,755	2,788,540	2,787,378
	30年	2,786,209	2,784,660	2,783,048	2,777,874	2,779,853	2,779,388	2,779,021	2,778,170	2,777,122	2,775,865	2,775,099	2,774,038
	元年	2,772,842	2,770,984	2,769,422	2,763,507	2,764,844	2,763,913	2,763,298	2,762,523	2,761,055	2,759,911	2,758,877	2,757,853
	2年	2,756,557	2,754,927	2,753,431	2,748,331	2,750,432	2,749,869	2,749,246	2,748,703	2,747,680	2,746,811	2,745,681	2,744,535
	3年	2,743,210	2,741,275	2,739,250	2,734,376	2,735,191	2,733,777	2,732,706	2,731,659	2,730,574	2,729,350	2,727,910	2,726,386
外国人	28年	36,627	36,929	36,956	37,207	37,939	38,150	38,349	38,806	38,781	39,558	40,292	40,548
	29年	40,656	41,027	40,938	41,025	41,854	42,246	42,423	42,468	42,394	43,252	44,123	44,485
	30年	44,462	44,883	44,550	44,478	45,112	45,277	45,455	45,852	46,046	46,999	48,027	48,356
	元年	48,562	49,076	49,179	49,498	50,604	51,048	51,190	51,352	51,526	51,946	53,156	53,945
	2年	54,049	54,619	54,966	54,654	54,317	54,002	53,953	53,682	53,309	52,891	52,629	52,923
	3年	53,639	54,369	54,223	53,268	52,477	52,045	51,425	50,969	50,553	49,964	49,463	49,083
総数	28年	2,843,118	2,842,325	2,841,324	2,836,929	2,839,516	2,839,696	2,839,651	2,839,463	2,839,183	2,839,464	2,839,852	2,839,349
	29年	2,838,317	2,837,295	2,835,794	2,830,112	2,833,565	2,833,864	2,833,563	2,833,083	2,832,345	2,832,007	2,832,663	2,831,863
	30年	2,830,671	2,829,543	2,827,598	2,822,352	2,824,965	2,824,665	2,824,476	2,824,022	2,823,168	2,822,864	2,823,126	2,822,394
	元年	2,821,404	2,820,060	2,818,601	2,813,005	2,815,448	2,814,961	2,814,488	2,813,875	2,812,581	2,811,857	2,812,033	2,811,798
	2年	2,810,606	2,809,546	2,808,397	2,802,985	2,804,749	2,803,871	2,803,199	2,802,385	2,800,989	2,799,702	2,798,310	2,797,458
	3年	2,796,849	2,795,644	2,793,473	2,787,644	2,787,668	2,785,822	2,784,131	2,782,628	2,781,127	2,779,314	2,777,373	2,775,469

注) 各月1日現在人口。太字は当月。

令和2年10月の総数は国勢調査結果の数値(斜体太字)。

(2)対前年同月人口増減数

(単位:人)

区分	年次	1月	2月	3月	4月	5月	6月	7月	8月	9月	10月	11月	12月
日本人	29年	△ 8,830	△ 9,128	△ 9,512	△ 10,635	△ 9,866	△ 9,928	△ 10,162	△ 10,042	△ 10,451	△ 11,151	△ 11,020	△ 11,423
	30年	△ 11,452	△ 11,608	△ 11,808	△ 11,213	△ 11,858	△ 12,230	△ 12,119	△ 12,445	△ 12,829	△ 12,890	△ 13,441	△ 13,340
	元年	△ 13,367	△ 13,676	△ 13,626	△ 14,367	△ 15,009	△ 15,475	△ 15,723	△ 15,647	△ 16,067	△ 15,954	△ 16,222	△ 16,185
	2年	△ 16,285	△ 16,057	△ 15,991	△ 15,176	△ 14,412	△ 14,044	△ 14,052	△ 13,820	△ 13,375	△ 13,100	△ 13,196	△ 13,318
	3年	△ 13,347	△ 13,652	△ 14,181	△ 13,955	△ 15,241	△ 16,092	△ 16,540	△ 17,044	△ 17,106	△ 17,461	△ 17,771	△ 18,149
	外国人	29年	4,029	4,098	3,982	3,818	3,915	4,096	4,074	3,662	3,613	3,694	3,831
30年		3,806	3,856	3,612	3,453	3,258	3,031	3,032	3,384	3,652	3,747	3,904	3,871
元年		4,100	4,193	4,629	5,020	5,492	5,771	5,735	5,500	5,480	4,947	5,129	5,589
2年		5,487	5,543	5,787	5,156	3,713	2,954	2,763	2,330	1,783	945	△ 527	△ 1,022
3年		△ 410	△ 250	△ 743	△ 1,386	△ 1,840	△ 1,957	△ 2,528	△ 2,713	△ 2,756	△ 2,927	△ 3,166	△ 3,840
総数		29年	△ 4,801	△ 5,030	△ 5,530	△ 6,817	△ 5,951	△ 5,832	△ 6,088	△ 6,380	△ 6,838	△ 7,457	△ 7,189
	30年	△ 7,646	△ 7,752	△ 8,196	△ 7,760	△ 8,600	△ 9,199	△ 9,087	△ 9,061	△ 9,177	△ 9,143	△ 9,537	△ 9,469
	元年	△ 9,267	△ 9,483	△ 8,997	△ 9,347	△ 9,517	△ 9,704	△ 9,988	△ 10,147	△ 10,587	△ 11,007	△ 11,093	△ 10,596
	2年	△ 10,798	△ 10,514	△ 10,204	△ 10,020	△ 10,699	△ 11,090	△ 11,289	△ 11,490	△ 11,592	△ 12,155	△ 13,723	△ 14,340
	3年	△ 13,757	△ 13,902	△ 14,924	△ 15,341	△ 17,081	△ 18,049	△ 19,068	△ 19,757	△ 19,862	△ 20,388	△ 20,937	△ 21,989

(3)対前年同月人口増減率

(単位:%)

区分	年次	1月	2月	3月	4月	5月	6月	7月	8月	9月	10月	11月	12月
日本人	29年	△ 0.31	△ 0.33	△ 0.34	△ 0.38	△ 0.35	△ 0.35	△ 0.36	△ 0.36	△ 0.37	△ 0.40	△ 0.39	△ 0.41
	30年	△ 0.41	△ 0.42	△ 0.42	△ 0.40	△ 0.42	△ 0.44	△ 0.43	△ 0.45	△ 0.46	△ 0.46	△ 0.48	△ 0.48
	元年	△ 0.48	△ 0.49	△ 0.49	△ 0.52	△ 0.54	△ 0.56	△ 0.57	△ 0.56	△ 0.58	△ 0.57	△ 0.58	△ 0.58
	2年	△ 0.59	△ 0.58	△ 0.58	△ 0.55	△ 0.52	△ 0.51	△ 0.51	△ 0.50	△ 0.48	△ 0.47	△ 0.48	△ 0.48
	3年	△ 0.48	△ 0.50	△ 0.52	△ 0.51	△ 0.55	△ 0.59	△ 0.60	△ 0.62	△ 0.62	△ 0.64	△ 0.65	△ 0.66
	外国人	29年	11.00	11.10	10.77	10.26	10.32	10.74	10.62	9.44	9.32	9.34	9.51
30年		9.36	9.40	8.82	8.42	7.78	7.17	7.15	7.97	8.61	8.66	8.85	8.70
元年		9.22	9.34	10.39	11.29	12.17	12.75	12.62	12.00	11.90	10.53	10.68	11.56
2年		11.30	11.29	11.77	10.42	7.34	5.79	5.40	4.54	3.46	1.82	△ 0.99	△ 1.89
3年		△ 0.76	△ 0.46	△ 1.35	△ 2.54	△ 3.39	△ 3.62	△ 4.69	△ 5.05	△ 5.17	△ 5.53	△ 6.02	△ 7.26
総数		29年	△ 0.17	△ 0.18	△ 0.19	△ 0.24	△ 0.21	△ 0.21	△ 0.21	△ 0.22	△ 0.24	△ 0.26	△ 0.25
	30年	△ 0.27	△ 0.27	△ 0.29	△ 0.27	△ 0.30	△ 0.32	△ 0.32	△ 0.32	△ 0.32	△ 0.32	△ 0.34	△ 0.33
	元年	△ 0.33	△ 0.34	△ 0.32	△ 0.33	△ 0.34	△ 0.34	△ 0.35	△ 0.36	△ 0.38	△ 0.39	△ 0.39	△ 0.38
	2年	△ 0.38	△ 0.37	△ 0.36	△ 0.36	△ 0.38	△ 0.39	△ 0.40	△ 0.41	△ 0.41	△ 0.43	△ 0.49	△ 0.51
	3年	△ 0.49	△ 0.49	△ 0.53	△ 0.55	△ 0.61	△ 0.64	△ 0.68	△ 0.71	△ 0.71	△ 0.73	△ 0.75	△ 0.79

第1表 広島県の人口・世帯数・人口増減の推移(前年・前月との比較)

(単位:人,世帯,%)

年 月	人口・世帯数(各年10月1日現在,各月1日現在)				人口増減(前1か月(年間))							
	総数	男	女	世帯数	人口増減	転入	転出	社会増減	出生	死亡	自然増減	
平成28年	2,839,464	1,375,392	1,464,072	1,219,970	△ 4,526	126,579	125,086	2,463	23,055	30,044	△ 6,989	
29	2,832,007	1,371,846	1,460,161	1,226,410	△ 7,457	126,553	126,745	776	22,582	30,815	△ 8,233	
30	2,822,864	1,367,506	1,455,358	1,231,680	△ 9,143	125,550	126,000	514	21,950	31,607	△ 9,657	
令和元年	2,811,857	1,362,831	1,449,026	1,238,493	△ 11,007	129,621	130,791	△ 202	20,677	31,482	△ 10,805	
令和2年	2,799,702	1,357,156	1,442,546	1,243,527	△ 12,155	119,072	121,688	△ 1,646	20,021	30,530	△ 10,509	
	(52,891)	(26,941)	(25,950)	(—)	(945)	(16,378)	(16,399)	(845)	(273)	(173)	(100)	
令和3年	2,779,314	1,347,133	1,432,181	1,245,044	△ 20,388	112,198	120,068	△ 7,870	19,210	31,728	△ 12,518	
	(49,964)	(25,021)	(24,943)	(—)	(△ 2,927)	(12,052)	(15,101)	(△ 3,049)	(287)	(165)	(122)	
令和2年12月	2,797,458	1,355,991	1,441,467	—	△ 852	7,382	7,275	107	1,614	2,573	△ 959	
	(52,923)	(26,867)	(26,056)	(—)	(294)	(1,435)	(1,159)	(276)	(34)	(16)	(18)	
令和3年1月	2,796,849	1,355,697	1,441,152	—	△ 609	8,160	7,734	426	1,630	2,665	△ 1,035	
2	2,795,644	1,355,242	1,440,402	—	△ 1,205	8,223	7,737	486	1,525	3,216	△ 1,691	
3	2,793,473	1,354,214	1,439,259	—	△ 2,171	7,882	8,692	△ 810	1,306	2,667	△ 1,361	
4	2,787,644	1,351,186	1,436,458	—	△ 5,829	21,417	26,024	△ 4,607	1,682	2,904	△ 1,222	
5	2,787,668	1,351,671	1,435,997	—	24	16,140	15,136	1,004	1,611	2,591	△ 980	
6	2,785,822	1,350,719	1,435,103	—	△ 1,846	7,098	7,905	△ 807	1,549	2,588	△ 1,039	
7	2,784,131	1,349,875	1,434,256	—	△ 1,691	7,167	8,073	△ 906	1,596	2,381	△ 785	
8	2,782,628	1,349,035	1,433,593	—	△ 1,503	7,334	8,092	△ 758	1,685	2,430	△ 745	
9	2,781,127	1,348,135	1,432,992	—	△ 1,501	7,368	7,842	△ 474	1,649	2,676	△ 1,027	
10	2,779,314	1,347,133	1,432,181	1,245,044	△ 1,813	6,747	7,675	△ 928	1,631	2,516	△ 885	
11	2,777,373	1,346,015	1,431,358	—	△ 1,941	6,451	7,694	△ 1,243	1,611	2,309	△ 698	
	(49,463)	(24,699)	(24,764)	(—)	(△ 501)	(533)	(1,054)	(△ 521)	(34)	(14)	(20)	
12	2,775,469	1,344,951	1,430,518	—	△ 1,904	6,950	7,452	△ 502	1,620	3,022	△ 1,402	
	(49,083)	(24,449)	(24,634)	(—)	(△ 380)	(772)	(1,152)	(△ 380)	(17)	(17)	(0)	
前 月 比	△ 0.07	△ 0.08	△ 0.06	—	—	7.7	△ 3.1	—	0.6	30.9	—	
前 年 同 月 比	△ 0.79	△ 0.81	△ 0.76	—	—	△ 5.9	2.4	—	0.4	17.5	—	

注1) 人口・世帯数は、年別については10月1日現在、月別については当月1日現在の数値。令和2年は国勢調査結果の数値。

なお、世帯数については、平成30年4月1日現在分より、年1回(10月1日現在)のみ調査。

2) 人口増減の集計期間は、年別については前年10月1日～当年9月30日、月別については前月1日～末日。

3) 平成28年～令和2年の推計人口は、令和2年国勢調査結果に基づき補正を行っており、社会増減は人口増減に合わせて修正している。

このため、転入から転出を引いた差と社会増減は必ずしも一致しない。

4) ()内は外国人で内数。

(参考)

人口増減(対前月差[各月1日～末日])

(単位:人)

項 目	10月	11月	12月	1月	2月	3月	4月	5月	6月	7月	8月	9月	年間計		
人口増減	元.10～2.9	176	△ 235	△ 1,192	△ 1,060	△ 1,149	△ 5,412	1,764	△ 878	△ 672	△ 814	△ 1,396	△ 1,287	△ 12,155	
	日本人	△ 1,034	△ 1,024	△ 1,296	△ 1,630	△ 1,496	△ 5,100	2,101	△ 563	△ 623	△ 543	△ 1,023	△ 869	△ 13,100	
	外国人	1,210	789	104	570	347	△ 312	△ 337	△ 315	△ 49	△ 271	△ 373	△ 418	945	
	R2.10～3.9	△ 1,392	△ 852	△ 609	△ 1,205	△ 2,171	△ 5,829	24	△ 1,846	△ 1,691	△ 1,503	△ 1,501	△ 1,813	△ 20,388	
	日本人	△ 1,130	△ 1,146	△ 1,325	△ 1,935	△ 2,025	△ 4,874	815	△ 1,414	△ 1,071	△ 1,047	△ 1,085	△ 1,224	△ 17,461	
	外国人	△ 262	294	716	730	△ 146	△ 955	△ 791	△ 432	△ 620	△ 456	△ 416	△ 589	△ 2,927	
	R3.10～4.9	△ 1,941	△ 1,904											△ 3,845	
	日本人	△ 1,440	△ 1,524											△ 2,964	
	外国人	△ 501	△ 380											△ 881	
	社会増減	元.10～2.9	901	766	△ 216	391	△ 170	△ 4,314	2,629	△ 132	△ 33	△ 218	△ 591	△ 659	△ 1,646
		日本人	△ 299	△ 17	△ 313	△ 164	△ 506	△ 4,005	2,979	180	26	74	△ 217	△ 229	△ 2,491
		外国人	1,200	783	97	555	336	△ 309	△ 350	△ 312	△ 59	△ 292	△ 374	△ 430	845
R2.10～3.9		△ 603	107	426	486	△ 810	△ 4,607	1,004	△ 807	△ 906	△ 758	△ 474	△ 928	△ 7,870	
日本人		△ 331	△ 169	△ 272	△ 239	△ 650	△ 3,642	1,797	△ 368	△ 274	△ 294	△ 54	△ 325	△ 4,821	
外国人		△ 272	276	698	725	△ 160	△ 965	△ 793	△ 439	△ 632	△ 464	△ 420	△ 603	△ 3,049	
R3.10～4.9		△ 1,243	△ 502											△ 1,745	
日本人		△ 722	△ 122											△ 844	
外国人		△ 521	△ 380											△ 901	
自然増減		元.10～2.9	△ 725	△ 1,001	△ 976	△ 1,451	△ 979	△ 1,098	△ 865	△ 746	△ 639	△ 596	△ 805	△ 628	△ 10,509
		日本人	△ 735	△ 1,007	△ 983	△ 1,466	△ 990	△ 1,095	△ 878	△ 743	△ 649	△ 617	△ 806	△ 640	△ 10,609
		外国人	10	6	7	15	11	△ 3	13	△ 3	10	21	1	12	100
	R2.10～3.9	△ 789	△ 959	△ 1,035	△ 1,691	△ 1,361	△ 1,222	△ 980	△ 1,039	△ 785	△ 745	△ 1,027	△ 885	△ 12,518	
	日本人	△ 799	△ 977	△ 1,053	△ 1,696	△ 1,375	△ 1,232	△ 982	△ 1,046	△ 797	△ 753	△ 1,031	△ 899	△ 12,640	
	外国人	10	18	18	5	14	10	2	7	12	8	4	14	122	
	R3.10～4.9	△ 698	△ 1,402											△ 2,100	
	日本人	△ 718	△ 1,402											△ 2,120	
	外国人	20	0											20	

注) 集計期間は、10月1日～9月30日、各月については1日～末日。

第2表 市区町別推計人口・世帯数及び人口増減

(単位:人,世帯)

市区町	推計人口・世帯数(令和3年12月1日現在)				人口増減(令和3年11月1日~11月30日)							
	総数	男	女	世帯数	人口増減	転入	転出	社会増減	出生	死亡	自然増減	
広島県	2,775,469	1,344,951	1,430,518	-	△ 1,904	6,950	7,452	△ 502	1,620	3,022	△ 1,402	
広島市	2,605,824	1,262,639	1,343,185	-	△ 1,728	6,451	6,879	△ 428	1,505	2,805	△ 1,300	
広島市	169,645	82,312	87,333	-	△ 176	499	573	△ 74	115	217	△ 102	
広島市	1,195,384	576,733	618,651	-	△ 371	3,985	4,095	△ 110	782	1,043	△ 261	
中区	143,016	67,805	75,211	-	△ 8	680	652	28	82	118	△ 36	
東区	118,364	56,449	61,915	-	20	463	406	57	75	112	△ 37	
南区	144,724	71,002	73,722	-	△ 75	444	497	△ 53	107	129	△ 22	
西区	188,952	90,580	98,372	-	△ 58	765	796	△ 31	121	148	△ 27	
安佐南区	246,869	120,109	126,760	-	△ 57	666	725	△ 59	192	190	2	
安佐北区	137,455	65,203	72,252	-	△ 113	282	330	△ 48	70	135	△ 65	
安芸区	75,993	37,718	38,275	-	△ 115	200	284	△ 84	44	75	△ 31	
佐伯区	140,011	67,867	72,144	-	35	485	405	80	91	136	△ 45	
呉市	209,269	101,050	108,219	-	△ 403	278	451	△ 173	81	311	△ 230	
竹原市	23,448	11,176	12,272	-	△ 33	43	42	1	6	40	△ 34	
三原市	88,701	42,169	46,532	-	△ 139	162	194	△ 32	26	133	△ 107	
尾道市	128,459	61,959	66,500	-	△ 210	186	271	△ 85	67	192	△ 125	
福山市	457,545	222,560	234,985	-	△ 194	674	715	△ 41	295	448	△ 153	
府中市	36,694	17,636	19,058	-	△ 85	49	87	△ 38	12	59	△ 47	
三次市	49,773	23,873	25,900	-	△ 41	75	57	18	21	80	△ 59	
庄原市	32,746	15,604	17,142	-	△ 76	47	48	△ 1	7	82	△ 75	
大竹市	25,999	12,641	13,358	-	△ 5	65	45	20	7	32	△ 25	
東広島市	196,790	99,991	96,799	-	14	537	477	60	119	165	△ 46	
廿日市市	113,786	54,203	59,583	-	△ 101	232	259	△ 27	65	139	△ 74	
安芸高田市	25,931	12,379	13,552	-	△ 53	55	72	△ 17	7	43	△ 36	
江田島市	21,299	10,665	10,634	-	△ 31	63	66	△ 3	10	38	△ 28	
安芸郡	117,083	56,897	60,186	-	△ 33	401	420	△ 19	98	112	△ 14	
府中町	52,025	25,381	26,644	-	△ 15	180	203	△ 23	49	41	8	
海田町	29,804	14,642	15,162	-	△ 29	106	127	△ 21	23	31	△ 8	
熊野町	22,691	10,903	11,788	-	△ 5	59	53	6	14	25	△ 11	
坂町	12,563	5,971	6,592	-	16	56	37	19	12	15	△ 3	
山県郡	22,813	11,056	11,757	-	△ 67	48	67	△ 19	8	56	△ 48	
安芸太田町	5,522	2,581	2,941	-	△ 17	15	15	0	0	17	△ 17	
北広島町	17,291	8,475	8,816	-	△ 50	33	52	△ 19	8	39	△ 31	
豊田郡												
大崎上島町	6,954	3,538	3,416	-	△ 25	9	23	△ 14	2	13	△ 11	
世羅郡												
世羅町	14,777	6,997	7,780	-	△ 33	36	46	△ 10	4	27	△ 23	
神石郡												
神石高原町	8,018	3,824	4,194	-	△ 18	5	17	△ 12	3	9	△ 6	

注) 世帯数については、年1回(10月1日現在)のみ調査。

第3表 市区町別推計人口の推移（前年同月との比較）

市区町	各年12月1日現在 (単位:人, %)						
	令和元年 (A)	令和2年 (B)	令和3年 (C)	人口増減数		人口増減率	
				R3 (C-B=D)	R2 (B-A=E)	R3 (D/B)	R2 (E/A)
広島県	2,811,798	2,797,458	2,775,469	△ 21,989	△ 14,340	△ 0.79	△ 0.51
市部	2,640,393	2,627,293	2,605,824	△ 21,469	△ 13,100	△ 0.82	△ 0.50
郡部	171,405	170,165	169,645	△ 520	△ 1,240	△ 0.31	△ 0.72
広島市	1,201,154	1,200,372	1,195,384	△ 4,988	△ 782	△ 0.42	△ 0.07
中区	141,649	142,691	143,016	325	1,042	0.23	0.74
東区	119,712	119,289	118,364	△ 925	△ 423	△ 0.78	△ 0.35
南区	145,693	145,661	144,724	△ 937	△ 32	△ 0.64	△ 0.02
西区	190,529	190,106	188,952	△ 1,154	△ 423	△ 0.61	△ 0.22
安佐南区	246,532	247,099	246,869	△ 230	567	△ 0.09	0.23
安佐北区	140,163	138,829	137,455	△ 1,374	△ 1,334	△ 0.99	△ 0.95
安芸区	77,733	76,950	75,993	△ 957	△ 783	△ 1.24	△ 1.01
佐伯区	139,143	139,747	140,011	264	604	0.19	0.43
呉市	217,381	213,822	209,269	△ 4,553	△ 3,559	△ 2.13	△ 1.64
竹原市	24,431	23,883	23,448	△ 435	△ 548	△ 1.82	△ 2.24
三原市	91,396	90,324	88,701	△ 1,623	△ 1,072	△ 1.80	△ 1.17
尾道市	132,617	130,925	128,459	△ 2,466	△ 1,692	△ 1.88	△ 1.28
福山市	462,813	460,677	457,545	△ 3,132	△ 2,136	△ 0.68	△ 0.46
府中市	38,284	37,618	36,694	△ 924	△ 666	△ 2.46	△ 1.74
三次市	51,203	50,605	49,773	△ 832	△ 598	△ 1.64	△ 1.17
庄原市	34,248	33,574	32,746	△ 828	△ 674	△ 2.47	△ 1.97
大竹市	26,496	26,294	25,999	△ 295	△ 202	△ 1.12	△ 0.76
東広島市	196,572	196,820	196,790	△ 30	248	△ 0.02	0.13
廿日市市	114,436	114,126	113,786	△ 340	△ 310	△ 0.30	△ 0.27
安芸高田市	26,983	26,414	25,931	△ 483	△ 569	△ 1.83	△ 2.11
江田島市	22,379	21,839	21,299	△ 540	△ 540	△ 2.47	△ 2.41
安芸郡	116,513	116,305	117,083	778	△ 208	0.67	△ 0.18
府中町	51,286	51,166	52,025	859	△ 120	1.68	△ 0.23
海田町	29,628	29,735	29,804	69	107	0.23	0.36
熊野町	22,992	22,800	22,691	△ 109	△ 192	△ 0.48	△ 0.84
坂町	12,607	12,604	12,563	△ 41	△ 3	△ 0.33	△ 0.02
山県郡	23,833	23,434	22,813	△ 621	△ 399	△ 2.65	△ 1.67
安芸太田町	5,809	5,718	5,522	△ 196	△ 91	△ 3.43	△ 1.57
北広島町	18,024	17,716	17,291	△ 425	△ 308	△ 2.40	△ 1.71
豊田郡							
大崎上島町	7,286	7,145	6,954	△ 191	△ 141	△ 2.67	△ 1.94
世羅郡							
世羅町	15,379	15,067	14,777	△ 290	△ 312	△ 1.92	△ 2.03
神石郡							
神石高原町	8,394	8,214	8,018	△ 196	△ 180	△ 2.39	△ 2.14

第4表 市区町別推計人口の推移（外国人）（前年同月との比較）

市区町	令和元年 (A)	令和2年 (B)	令和3年 (C)	人口増減数		人口増減率	
				R3 (C-B=D)	R2 (B-A=E)	R3 (D/B)	R2 (E/A)
広島県	53,945	52,923	49,083	△ 3,840	△ 1,022	△ 7.26	△ 1.89
市	50,991	50,020	46,417	△ 3,603	△ 971	△ 7.20	△ 1.90
郡	2,954	2,903	2,666	△ 237	△ 51	△ 8.16	△ 1.73
広島市	19,868	19,528	18,750	△ 778	△ 340	△ 3.98	△ 1.71
中区	4,341	4,344	4,273	△ 71	3	△ 1.63	0.07
東区	1,852	1,854	1,794	△ 60	2	△ 3.24	0.11
南区	2,220	2,096	1,944	△ 152	△ 124	△ 7.25	△ 5.59
西区	4,581	4,463	4,179	△ 284	△ 118	△ 6.36	△ 2.58
安佐南区	2,203	2,199	2,229	30	△ 4	1.36	△ 0.18
安佐北区	1,909	1,943	1,845	△ 98	34	△ 5.04	1.78
安芸区	1,597	1,443	1,303	△ 140	△ 154	△ 9.70	△ 9.64
佐伯区	1,165	1,186	1,183	△ 3	21	△ 0.25	1.80
呉市	3,153	3,073	2,687	△ 386	△ 80	△ 12.56	△ 2.54
竹原市	212	236	215	△ 21	24	△ 8.90	11.32
三原市	2,174	2,150	1,918	△ 232	△ 24	△ 10.79	△ 1.10
尾道市	2,977	2,905	2,495	△ 410	△ 72	△ 14.11	△ 2.42
福山市	9,868	9,720	8,875	△ 845	△ 148	△ 8.69	△ 1.50
府中市	628	623	516	△ 107	△ 5	△ 17.17	△ 0.80
三次市	668	661	616	△ 45	△ 7	△ 6.81	△ 1.05
庄原市	439	426	423	△ 3	△ 13	△ 0.70	△ 2.96
大竹市	309	341	319	△ 22	32	△ 6.45	10.36
東広島市	8,091	7,755	7,160	△ 595	△ 336	△ 7.67	△ 4.15
廿日市市	1,270	1,309	1,243	△ 66	39	△ 5.04	3.07
安芸高田市	690	726	695	△ 31	36	△ 4.27	5.22
江田島市	644	567	505	△ 62	△ 77	△ 10.93	△ 11.96
安芸郡	1,951	1,879	1,767	△ 112	△ 72	△ 5.96	△ 3.69
府中町	685	637	628	△ 9	△ 48	△ 1.41	△ 7.01
海田町	897	863	773	△ 90	△ 34	△ 10.43	△ 3.79
熊野町	207	202	195	△ 7	△ 5	△ 3.47	△ 2.42
坂町	162	177	171	△ 6	15	△ 3.39	9.26
山県郡	531	548	444	△ 104	17	△ 18.98	3.20
安芸太田町	32	41	35	△ 6	9	△ 14.63	28.13
北広島町	499	507	409	△ 98	8	△ 19.33	1.60
豊田郡							
大崎上島町	133	149	140	△ 9	16	△ 6.04	12.03
世羅郡							
世羅町	255	241	230	△ 11	△ 14	△ 4.56	△ 5.49
神石郡							
神石高原町	84	86	85	△ 1	2	△ 1.16	2.38

第5表-1 年齢(5歳階級)別, 男女別推計人口

(単位:人)

年齢階級	令和3年12月1日現在推計人口								
	総数	男	女	日本人	男	女	外国人	男	女
総数	2,775,469	1,344,951	1,430,518	2,726,386	1,320,502	1,405,884	49,083	24,449	24,634
0～4歳	102,367	52,430	49,938	101,013	51,750	49,263	1,355	680	675
5～9歳	120,041	61,222	58,819	118,804	60,588	58,216	1,237	634	604
10～14歳	127,499	65,121	62,378	126,446	64,605	61,842	1,053	516	536
15～19歳	127,840	65,651	62,189	126,800	65,125	61,675	1,040	526	514
20～24歳	136,989	71,386	65,602	128,902	67,252	61,650	8,087	4,134	3,953
25～29歳	134,739	70,296	64,442	125,863	65,260	60,603	8,876	5,037	3,840
30～34歳	140,672	72,860	67,812	133,663	68,718	64,946	7,009	4,143	2,866
35～39歳	157,875	80,325	77,550	152,993	77,863	75,130	4,882	2,462	2,420
40～44歳	174,922	88,362	86,559	171,482	86,929	84,554	3,439	1,434	2,006
45～49歳	215,097	108,545	106,552	212,439	107,545	104,894	2,658	1,000	1,658
50～54歳	199,504	99,485	100,019	196,941	98,543	98,398	2,564	942	1,621
55～59歳	161,025	79,270	81,755	159,321	78,580	80,741	1,703	690	1,013
60～64歳	158,488	77,319	81,169	157,235	76,748	80,488	1,252	571	682
65～69歳	170,138	82,269	87,869	168,980	81,738	87,242	1,158	532	626
70～74歳	220,301	103,878	116,422	219,231	103,393	115,837	1,070	485	585
75～79歳	155,939	69,523	86,416	155,202	69,199	86,003	738	324	413
80～84歳	122,992	51,136	71,856	122,445	50,911	71,534	547	226	321
85歳以上	149,041	45,871	103,171	148,626	45,757	102,869	415	114	301

注) 各年齢階級別推計人口は, 令和3年11月末日現在の住民基本台帳に登録されている年齢別人口の割合を基に算出している。
このため, 各年齢階級別の計と合計(総数)が一致しないものがある。

第5表-2 年齢(5歳階級)別, 男女別推計人口(対前年同月差)

(単位:人)

年齢階級	対前年同月差(過去1年間[令和2年12月～令和3年11月]の人口増減)								
	総数	男	女	日本人	男	女	外国人	男	女
総数	△ 21,989	△ 11,040	△ 10,949	△ 18,149	△ 8,622	△ 9,527	△ 3,840	△ 2,418	△ 1,422
0～4歳	△ 4,147	△ 2,035	△ 2,112	△ 4,105	△ 2,005	△ 2,101	△ 42	△ 31	△ 11
5～9歳	△ 2,710	△ 1,335	△ 1,375	△ 2,694	△ 1,351	△ 1,343	△ 16	16	△ 32
10～14歳	△ 70	△ 97	27	△ 76	△ 94	18	7	△ 3	9
15～19歳	△ 2,388	△ 1,181	△ 1,207	△ 2,088	△ 1,036	△ 1,053	△ 299	△ 145	△ 154
20～24歳	△ 2,628	△ 1,339	△ 1,289	△ 893	△ 385	△ 508	△ 1,735	△ 954	△ 781
25～29歳	△ 1,993	△ 1,348	△ 645	△ 1,015	△ 678	△ 337	△ 978	△ 670	△ 308
30～34歳	△ 4,844	△ 2,457	△ 2,386	△ 4,250	△ 2,021	△ 2,229	△ 594	△ 436	△ 157
35～39歳	△ 2,969	△ 1,484	△ 1,485	△ 2,630	△ 1,287	△ 1,343	△ 339	△ 197	△ 142
40～44歳	△ 7,567	△ 3,734	△ 3,834	△ 7,619	△ 3,760	△ 3,859	52	27	25
45～49歳	△ 4,256	△ 1,820	△ 2,436	△ 4,103	△ 1,759	△ 2,344	△ 153	△ 61	△ 92
50～54歳	15,331	7,672	7,659	15,190	7,630	7,560	141	42	99
55～59歳	△ 4,749	△ 2,460	△ 2,289	△ 4,767	△ 2,440	△ 2,327	18	△ 20	38
60～64歳	△ 2,393	△ 1,101	△ 1,293	△ 2,412	△ 1,097	△ 1,315	19	△ 3	22
65～69歳	△ 8,362	△ 4,081	△ 4,281	△ 8,327	△ 4,054	△ 4,272	△ 36	△ 27	△ 9
70～74歳	6,144	2,889	3,256	6,093	2,875	3,218	52	14	38
75～79歳	△ 4,796	△ 2,060	△ 2,736	△ 4,789	△ 2,064	△ 2,726	△ 7	3	△ 10
80～84歳	5,694	2,706	2,989	5,660	2,691	2,970	34	15	19
85歳以上	4,713	2,224	2,489	4,676	2,213	2,464	36	11	25

第6表 市区町別、年齢(5歳階級)別推計人口

令和3年12月1日現在

(単位:人)

市区町	総数	0～4歳	5～9歳	10～14歳	15～19歳	20～24歳	25～29歳	30～34歳	35～39歳	40～44歳	45～49歳	50～54歳	55～59歳	60～64歳	65～69歳	70～74歳	75～79歳	80～84歳	85歳以上
広島県	2,775,469	102,367	120,041	127,499	127,840	136,989	134,739	140,672	157,875	174,922	215,097	199,504	161,025	158,488	170,138	220,301	155,939	122,992	149,041
広島市	1,195,384	47,248	54,104	57,129	56,704	61,987	63,002	65,131	72,099	80,860	99,644	92,545	71,670	64,915	66,145	85,666	60,436	45,694	50,405
広島市 中区	143,016	5,311	5,382	5,131	5,176	7,541	9,611	9,177	9,534	10,251	11,979	11,398	8,827	7,975	7,768	9,844	6,731	5,120	6,261
広島市 南区	144,724	5,589	6,490	6,649	6,753	7,926	7,912	7,986	8,827	9,923	12,436	11,320	8,833	8,021	7,786	9,760	6,949	5,340	6,224
広島市 西区	188,952	7,335	8,088	8,667	8,571	10,277	11,181	11,204	11,938	13,259	15,956	15,059	11,887	10,361	10,206	12,480	8,367	6,494	7,623
広島市 安佐南区	246,869	11,507	13,293	14,142	13,709	13,564	13,213	13,679	15,558	17,908	22,483	19,992	13,452	11,163	10,984	14,826	10,935	8,243	8,219
広島市 安佐北区	137,455	4,126	5,163	6,174	6,280	6,288	5,253	5,683	6,747	7,841	10,333	9,811	7,906	8,387	9,683	13,485	9,641	7,146	7,508
広島市 安芸区	75,993	2,771	3,274	3,776	3,913	4,186	3,923	3,908	4,051	4,832	6,072	5,998	4,712	3,957	4,097	5,653	4,264	3,271	3,333
広島市 佐伯区	140,011	6,068	6,942	6,917	6,668	6,452	6,214	7,532	8,568	9,184	11,002	9,760	8,168	8,159	8,875	11,120	7,242	5,259	5,881
広島市 呉市	209,269	5,956	7,534	8,520	9,090	9,780	8,738	8,733	9,882	11,468	15,239	14,674	12,279	12,197	13,617	19,388	15,239	12,342	14,593
広島市 竹原市	23,448	547	641	826	926	873	780	758	955	1,163	1,556	1,573	1,481	1,501	1,848	2,491	1,911	1,556	2,062
広島市 尾道市	128,459	3,672	4,768	5,267	5,404	5,417	5,031	5,569	6,538	7,112	8,799	8,293	7,139	8,357	9,320	12,047	8,961	7,197	9,568
広島市 福山市	457,545	17,810	20,289	21,772	21,351	23,324	22,707	23,578	26,628	29,238	35,409	31,780	25,505	25,775	28,461	36,120	24,972	20,194	22,632
広島市 三次市	36,694	870	1,272	1,488	1,572	1,564	1,322	1,373	1,627	1,870	2,590	2,555	2,215	2,329	2,793	3,555	2,520	2,231	2,948
広島市 庄原市	49,773	1,652	1,972	2,167	2,219	1,936	1,946	2,113	2,509	2,797	3,391	3,077	2,624	3,305	3,698	4,538	2,928	2,518	4,381
広島市 大竹市	32,746	863	1,133	1,289	1,279	1,185	1,058	1,166	1,350	1,630	1,833	1,741	1,640	2,216	2,768	3,359	2,140	2,102	3,994
広島市 東広島市	25,999	829	961	1,008	1,042	1,195	1,174	1,239	1,346	1,337	1,718	1,808	1,441	1,583	1,862	2,374	1,780	1,473	1,830
広島市 廿日市市	196,790	8,223	9,826	10,033	9,703	11,601	11,199	11,543	12,321	13,064	15,292	13,835	11,142	10,714	10,736	13,571	9,286	6,718	7,983
広島市 安芸高田市	113,786	4,368	5,228	5,173	5,125	5,056	4,990	5,453	6,707	7,008	8,234	7,639	6,542	7,226	7,996	9,825	6,350	4,813	6,053
広島市 江田島市	25,931	630	879	1,019	1,108	1,052	987	967	1,134	1,381	1,654	1,549	1,384	1,710	2,041	2,672	1,792	1,407	2,566
広島市 江田島市	21,299	457	542	610	639	823	772	899	914	1,074	1,215	1,277	1,135	1,399	1,692	2,438	1,830	1,522	2,061
安芸郡	117,083	5,371	5,696	5,480	5,387	5,454	5,929	6,722	7,386	7,468	9,086	8,587	6,895	5,971	6,294	8,596	6,518	5,206	5,033
安芸郡 府中町	52,025	2,553	2,678	2,392	2,348	2,347	2,743	3,172	3,532	3,429	4,092	3,850	3,285	2,833	2,760	3,383	2,478	2,033	2,115
安芸郡 海田町	29,804	1,510	1,513	1,352	1,363	1,528	1,814	2,017	2,071	1,982	2,337	2,134	1,677	1,389	1,493	1,996	1,450	1,087	1,094
安芸郡 熊野町	22,691	774	930	1,080	1,063	945	840	904	1,099	1,280	1,678	1,721	1,238	1,108	1,357	2,214	1,823	1,512	1,127
安芸郡 坂町	12,563	534	575	657	613	634	532	630	685	777	980	883	695	641	684	1,003	767	575	697
山形郡	22,813	588	749	836	926	965	839	815	909	1,085	1,398	1,307	1,225	1,538	1,821	2,319	1,497	1,362	2,635
山形郡 安芸太田町	5,522	109	168	149	185	157	123	159	181	195	283	284	291	381	487	628	457	437	846
山形郡 北広島町	17,291	478	581	687	741	807	716	656	729	890	1,115	1,023	933	1,157	1,334	1,691	1,040	925	1,789
豊田郡	6,954	132	158	245	607	236	217	174	224	260	324	350	335	426	499	748	637	530	852
豊田郡 大崎上島町	6,954	132	158	245	607	236	217	174	224	260	324	350	335	426	499	748	637	530	852
世羅郡	14,777	401	524	573	607	499	459	495	671	762	890	756	818	1,118	1,230	1,524	950	912	1,589
世羅郡 世羅町	14,777	401	524	573	607	499	459	495	671	762	890	756	818	1,118	1,230	1,524	950	912	1,589
神石郡	8,018	158	229	254	267	235	212	258	311	332	429	358	431	630	720	881	520	578	1,215
神石郡 神石高原町	8,018	158	229	254	267	235	212	258	311	332	429	358	431	630	720	881	520	578	1,215

注) 各年齢階級別の推計人口は、令和3年11月末日現在の住民基本台帳に登録されている年齢別人口の割合を基に算出している。このため、各年齢階級別の計と合計(総数)が一致しないものがある。

年 月	総数							
	人口増減	転入	転出	社会増減	出生	死亡	自然増減	
H28・12	△ 4,792	125,448	124,291	2,125	23,152	30,069	△ 6,917	
H29・1	△ 4,801	125,177	123,855	2,301	23,081	30,183	△ 7,102	
2	△ 5,030	125,447	123,943	2,469	23,013	30,512	△ 7,499	
3	△ 5,530	124,897	123,762	2,102	22,918	30,550	△ 7,632	
4	△ 6,817	124,838	124,868	939	22,870	30,626	△ 7,756	
5	△ 5,951	125,840	124,779	2,024	22,731	30,706	△ 7,975	
6	△ 5,832	126,693	125,505	2,154	22,822	30,808	△ 7,986	
7	△ 6,088	126,993	125,980	1,980	22,777	30,845	△ 8,068	
8	△ 6,380	127,189	126,335	1,812	22,803	30,995	△ 8,192	
9	△ 6,838	126,945	126,522	1,390	22,662	30,890	△ 8,228	
10	△ 7,457	126,553	126,745	776	22,582	30,815	△ 8,233	
11	△ 7,189	127,336	127,094	1,214	22,456	30,859	△ 8,403	
12	△ 7,486	127,452	127,342	1,085	22,379	30,950	△ 8,571	
H30・1	△ 7,646	127,351	127,391	916	22,418	30,980	△ 8,562	
2	△ 7,752	127,860	127,922	909	22,423	31,084	△ 8,661	
3	△ 8,196	127,596	127,958	601	22,368	31,165	△ 8,797	
4	△ 7,760	125,517	125,365	1,140	22,296	31,196	△ 8,900	
5	△ 8,600	124,906	125,681	199	22,326	31,125	△ 8,799	
6	△ 9,199	124,663	125,812	△ 182	22,242	31,259	△ 9,017	
7	△ 9,087	124,409	125,420	△ 41	22,169	31,215	△ 9,046	
8	△ 9,061	125,022	125,594	391	22,123	31,575	△ 9,452	
9	△ 9,177	125,260	125,874	360	22,119	31,656	△ 9,537	
10	△ 9,143	125,550	126,000	514	21,950	31,607	△ 9,657	
11	△ 9,537	126,205	126,848	324	21,959	31,820	△ 9,861	
12	△ 9,469	126,791	127,475	279	21,946	31,694	△ 9,748	
H31・1	△ 9,267	127,143	127,570	543	21,724	31,534	△ 9,810	
2	△ 9,483	126,696	127,232	431	21,572	31,486	△ 9,914	
3	△ 8,997	127,399	127,513	860	21,412	31,269	△ 9,857	
4	△ 9,347	127,998	128,297	643	21,142	31,132	△ 9,990	
R元・5	△ 9,517	128,078	128,227	814	21,002	31,333	△ 10,331	
6	△ 9,704	128,570	128,751	790	20,950	31,444	△ 10,494	
7	△ 9,988	128,949	129,343	588	20,800	31,376	△ 10,576	
8	△ 10,147	129,694	130,404	265	20,788	31,200	△ 10,412	
9	△ 10,587	129,150	130,146	△ 31	20,613	31,169	△ 10,556	
10	△ 11,007	129,621	130,791	△ 202	20,677	31,482	△ 10,805	
11	△ 11,093	129,198	130,483	△ 318	20,564	31,339	△ 10,775	
12	△ 10,596	129,101	129,717	363	20,333	31,292	△ 10,959	
R2・1	△ 10,798	129,622	130,361	228	20,359	31,385	△ 11,026	
2	△ 10,514	130,022	130,571	417	20,316	31,247	△ 10,931	
3	△ 10,204	129,954	130,289	628	20,261	31,093	△ 10,832	
4	△ 10,020	130,129	130,298	800	20,344	31,164	△ 10,820	
5	△ 10,699	129,398	130,335	37	20,526	31,262	△ 10,736	
6	△ 11,090	125,740	127,266	△ 561	20,122	30,651	△ 10,529	
7	△ 11,289	124,797	126,401	△ 651	20,227	30,865	△ 10,638	
8	△ 11,490	122,062	123,924	△ 894	20,183	30,779	△ 10,596	
9	△ 11,592	120,826	122,704	△ 917	20,067	30,742	△ 10,675	
10	△ 12,155	119,072	121,688	△ 1,646	20,021	30,530	△ 10,509	
11	△ 13,723	116,513	120,551	△ 3,150	19,910	30,483	△ 10,573	
12	△ 14,340	115,732	120,335	△ 3,809	19,936	30,467	△ 10,531	
R3・1	△ 13,757	115,723	119,610	△ 3,167	19,946	30,536	△ 10,590	
2	△ 13,902	115,552	119,271	△ 3,072	19,686	30,516	△ 10,830	
3	△ 14,924	114,826	119,104	△ 3,712	19,477	30,689	△ 11,212	
4	△ 15,341	114,980	119,468	△ 4,005	19,498	30,834	△ 11,336	
5	△ 17,081	112,798	118,827	△ 5,630	19,372	30,823	△ 11,451	
6	△ 18,049	113,468	120,097	△ 6,305	19,464	31,208	△ 11,744	
7	△ 19,068	113,206	120,621	△ 7,178	19,352	31,242	△ 11,890	
8	△ 19,757	113,048	120,924	△ 7,718	19,249	31,288	△ 12,039	
9	△ 19,862	112,929	120,614	△ 7,601	19,275	31,536	△ 12,261	
10	△ 20,388	112,198	120,068	△ 7,870	19,210	31,728	△ 12,518	
11	△ 20,937	111,369	119,879	△ 8,510	19,089	31,516	△ 12,427	
12	△ 21,989	110,937	120,056	△ 9,119	19,095	31,965	△ 12,870	

注1) 人口増減及び社会増減は、国勢調査結果に基づき補正を行っている。

注2) 社会増減は人口増減－自然増減。このため、転入－転出は社会増減と必ずしも一致しない。

(参考) 人口増減(対前年同月差)の推移[日本人, 外国人]

(単位:人)

年 月	日本人							外国人						
	人口増減	転入	転出	社会増減	出生	死亡	自然増減	人口増減	転入	転出	社会増減	出生	死亡	自然増減
H28・12	△ 8,839	107,689	109,588	△ 1,797	22,894	29,936	△ 7,042	4,047	17,759	14,703	3,922	258	133	125
H29・1	△ 8,830	107,492	109,194	△ 1,597	22,816	30,049	△ 7,233	4,029	17,685	14,661	3,898	265	134	131
2	△ 9,128	107,617	109,213	△ 1,492	22,745	30,381	△ 7,636	4,098	17,830	14,730	3,961	268	131	137
3	△ 9,512	107,025	108,862	△ 1,735	22,646	30,423	△ 7,777	3,982	17,872	14,900	3,837	272	127	145
4	△ 10,635	106,965	109,805	△ 2,735	22,598	30,498	△ 7,900	3,818	17,873	15,063	3,674	272	128	144
5	△ 9,866	107,694	109,551	△ 1,754	22,466	30,578	△ 8,112	3,915	18,146	15,228	3,778	265	128	137
6	△ 9,928	108,146	110,059	△ 1,814	22,557	30,671	△ 8,114	4,096	18,547	15,446	3,968	265	137	128
7	△ 10,162	108,100	110,182	△ 1,977	22,521	30,706	△ 8,185	4,074	18,893	15,798	3,957	256	139	117
8	△ 10,042	108,236	110,052	△ 1,718	22,523	30,847	△ 8,324	3,662	18,953	16,283	3,530	280	148	132
9	△ 10,451	107,941	110,156	△ 2,114	22,397	30,734	△ 8,337	3,613	19,004	16,366	3,504	265	156	109
10	△ 11,151	107,531	110,437	△ 2,803	22,308	30,656	△ 8,348	3,694	19,022	16,308	3,579	274	159	115
11	△ 11,020	108,029	110,636	△ 2,503	22,185	30,702	△ 8,517	3,831	19,307	16,458	3,717	271	157	114
12	△ 11,423	107,719	110,564	△ 2,735	22,102	30,790	△ 8,688	3,937	19,733	16,778	3,820	277	160	117
H30・1	△ 11,452	107,466	110,345	△ 2,780	22,146	30,818	△ 8,672	3,806	19,885	17,046	3,696	272	162	110
2	△ 11,608	107,647	110,580	△ 2,829	22,142	30,921	△ 8,779	3,856	20,213	17,342	3,738	281	163	118
3	△ 11,808	107,482	110,499	△ 2,914	22,098	30,992	△ 8,894	3,612	20,114	17,459	3,515	270	173	97
4	△ 11,213	105,824	108,147	△ 2,209	22,021	31,025	△ 9,004	3,453	19,693	17,218	3,349	275	171	104
5	△ 11,858	105,572	108,626	△ 2,949	22,044	30,953	△ 8,909	3,258	19,334	17,055	3,148	282	172	110
6	△ 12,230	105,517	108,721	△ 3,098	21,960	31,092	△ 9,132	3,031	19,146	17,091	2,916	282	167	115
7	△ 12,119	105,397	108,446	△ 2,943	21,875	31,051	△ 9,176	3,032	19,012	16,974	2,902	294	164	130
8	△ 12,445	105,559	108,538	△ 2,880	21,848	31,413	△ 9,565	3,384	19,463	17,056	3,271	275	162	113
9	△ 12,829	105,358	108,637	△ 3,171	21,844	31,502	△ 9,658	3,652	19,902	17,237	3,531	275	154	121
10	△ 12,890	105,245	108,465	△ 3,117	21,680	31,453	△ 9,773	3,747	20,305	17,535	3,631	270	154	116
11	△ 13,441	105,264	108,833	△ 3,464	21,689	31,666	△ 9,977	3,904	20,941	18,015	3,788	270	154	116
12	△ 13,340	105,583	109,153	△ 3,471	21,667	31,536	△ 9,869	3,871	21,208	18,322	3,750	279	158	121
H31・1	△ 13,367	105,510	109,040	△ 3,424	21,443	31,386	△ 9,943	4,100	21,633	18,530	3,967	281	148	133
2	△ 13,676	104,890	108,636	△ 3,640	21,294	31,330	△ 10,036	4,193	21,806	18,596	4,071	278	156	122
3	△ 13,626	105,131	108,857	△ 3,621	21,116	31,121	△ 10,005	4,629	22,268	18,656	4,481	296	148	148
4	△ 14,367	104,818	109,141	△ 4,235	20,852	30,984	△ 10,132	5,020	23,180	19,156	4,878	290	148	142
R元・5	△ 15,009	103,971	108,605	△ 4,531	20,709	31,187	△ 10,478	5,492	24,107	19,622	5,345	293	146	147
6	△ 15,475	103,969	108,906	△ 4,833	20,659	31,301	△ 10,642	5,771	24,601	19,845	5,623	291	143	148
7	△ 15,723	104,251	109,361	△ 5,003	20,512	31,232	△ 10,720	5,735	24,698	19,982	5,591	288	144	144
8	△ 15,647	104,926	110,126	△ 5,090	20,503	31,060	△ 10,557	5,500	24,768	20,278	5,355	285	140	145
9	△ 16,067	104,300	109,754	△ 5,353	20,316	31,030	△ 10,714	5,480	24,850	20,392	5,322	297	139	158
10	△ 15,954	104,840	109,925	△ 4,982	20,371	31,343	△ 10,972	4,947	24,781	20,866	4,780	306	139	167
11	△ 16,222	104,381	109,761	△ 5,279	20,253	31,196	△ 10,943	5,129	24,817	20,722	4,961	311	143	168
12	△ 16,185	103,909	109,082	△ 5,066	20,034	31,153	△ 11,119	5,589	25,192	20,635	5,429	299	139	160
R2・1	△ 16,285	104,141	109,357	△ 5,111	20,061	31,235	△ 11,174	5,487	25,481	21,004	5,339	298	150	148
2	△ 16,057	104,423	109,488	△ 4,966	20,019	31,110	△ 11,091	5,543	25,599	21,083	5,383	297	137	160
3	△ 15,991	104,026	109,138	△ 5,009	19,975	30,957	△ 10,982	5,787	25,928	21,151	5,637	286	136	150
4	△ 15,176	104,561	108,886	△ 4,220	20,058	31,014	△ 10,956	5,156	25,568	21,412	5,020	286	150	136
5	△ 14,412	105,510	109,160	△ 3,545	20,241	31,108	△ 10,867	3,713	23,888	21,175	3,582	285	154	131
6	△ 14,044	103,347	106,854	△ 3,403	19,849	30,490	△ 10,641	2,954	22,393	20,412	2,842	273	161	112
7	△ 14,052	103,482	106,884	△ 3,305	19,958	30,705	△ 10,747	2,763	21,315	19,517	2,654	269	160	109
8	△ 13,820	102,331	105,529	△ 3,096	19,896	30,620	△ 10,724	2,330	19,731	18,395	2,202	287	159	128
9	△ 13,375	102,515	105,205	△ 2,591	19,786	30,570	△ 10,784	1,783	18,311	17,499	1,674	281	172	109
10	△ 13,100	102,694	105,289	△ 2,491	19,748	30,357	△ 10,609	945	16,378	16,399	845	273	173	100
11	△ 13,196	102,292	104,912	△ 2,523	19,640	30,313	△ 10,673	△ 527	14,221	15,639	△ 627	270	170	100
12	△ 13,318	102,454	105,211	△ 2,675	19,653	30,296	△ 10,643	△ 1,022	13,278	15,124	△ 1,134	283	171	112
R3・1	△ 13,347	102,244	104,951	△ 2,634	19,657	30,370	△ 10,713	△ 410	13,479	14,659	△ 533	289	166	123
2	△ 13,652	101,645	104,425	△ 2,709	19,403	30,346	△ 10,943	△ 250	13,907	14,846	△ 363	283	170	113
3	△ 14,181	101,390	104,303	△ 2,853	19,189	30,517	△ 11,328	△ 743	13,436	14,801	△ 859	288	172	116
4	△ 13,955	102,502	105,043	△ 2,490	19,206	30,671	△ 11,465	△ 1,386	12,478	14,425	△ 1,515	292	163	129
5	△ 15,241	100,695	104,408	△ 3,672	19,091	30,660	△ 11,569	△ 1,840	12,103	14,419	△ 1,958	281	163	118
6	△ 16,092	101,294	105,547	△ 4,220	19,174	31,046	△ 11,872	△ 1,957	12,174	14,550	△ 2,085	290	162	128
7	△ 16,540	101,085	105,630	△ 4,520	19,058	31,078	△ 12,020	△ 2,528	12,121	14,991	△ 2,658	294	164	130
8	△ 17,044	100,973	105,876	△ 4,888	18,961	31,117	△ 12,156	△ 2,713	12,075	15,048	△ 2,830	288	171	117
9	△ 17,106	100,849	105,585	△ 4,725	18,990	31,371	△ 12,381	△ 2,756	12,080	15,029	△ 2,876	285	165	120
10	△ 17,461	100,146	104,967	△ 4,821	18,923	31,563	△ 12,640	△ 2,927	12,052	15,101	△ 3,049	287	165	122
11	△ 17,771	99,553	104,765	△ 5,212	18,790	31,349	△ 12,559	△ 3,166	11,816	15,114	△ 3,298	299	167	132
12	△ 18,149	99,784	104,949	△ 5,165	18,813	31,797	△ 12,984	△ 3,840	11,153	15,107	△ 3,954	282	168	114

注1) 人口増減及び社会増減は、国勢調査結果に基づき補正を行っている。

2) 社会増減は人口増減－自然増減。このため、転入－転出は社会増減と必ずしも一致しない。

(参考)

グラフで見る 市区町人口，人口増減の推移

○広島県	P12
○各市区町	
広島市	P13
中区	P14
東区	P15
南区	P16
西区	P17
安佐南区	P18
安佐北区	P19
安芸区	P20
佐伯区	P21
呉市	P22
竹原市	P23
三原市	P24
尾道市	P25
福山市	P26
府中市	P27
三次市	P28
庄原市	P29
大竹市	P30
東広島市	P31
廿日市市	P32
安芸高田市	P33
江田島市	P34
府中町	P35
海田町	P36
熊野町	P37
坂町	P38
安芸太田町	P39
北広島町	P40
大崎上島町	P41
世羅町	P42
神石高原町	P43

市区町別 推計人口の推移 (平成22年10月1日～)

広島県

H22国勢調査時の人口	R3.12.1現在の人口	H22国勢調査後の増減数	H22国勢調査後の増減率
2,860,750人	2,775,469人	△ 85,281人	△2.98%

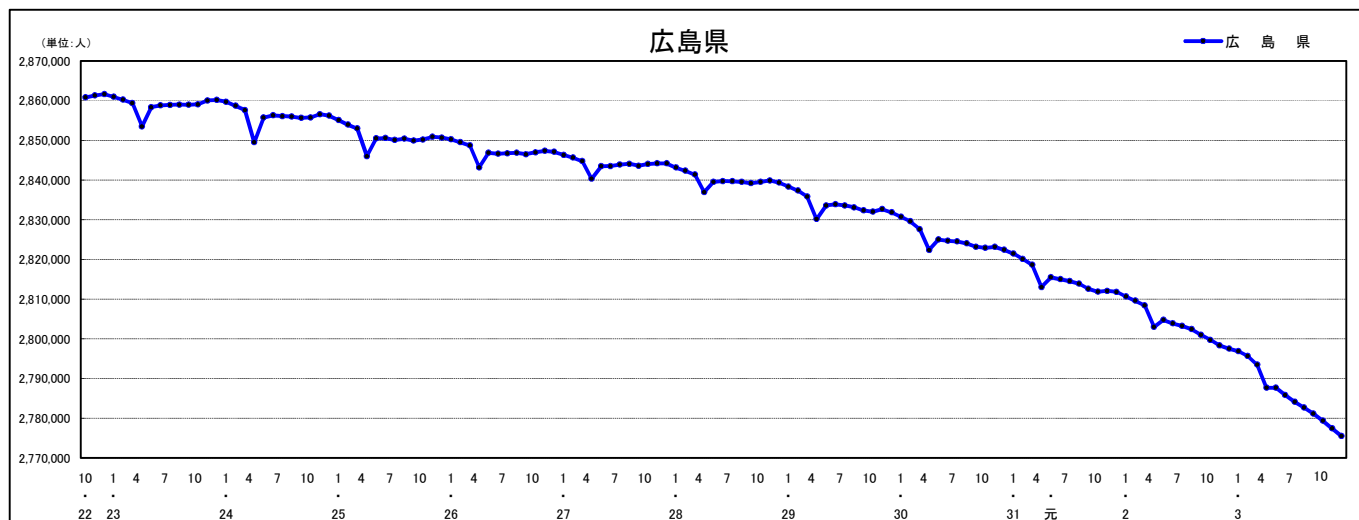

人口増減 (対前年同月差) の推移 [社会増減, 自然増減別] (平成22年10月～)

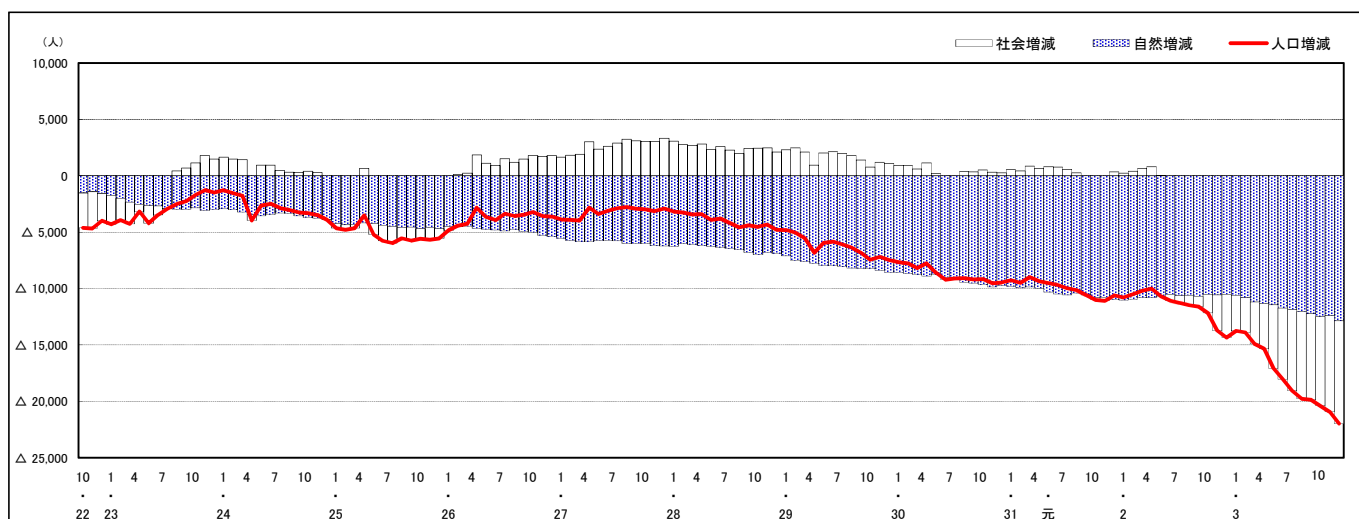

人口増減 (対前年同月差) の推移 [日本人, 外国人別] (平成22年10月～)

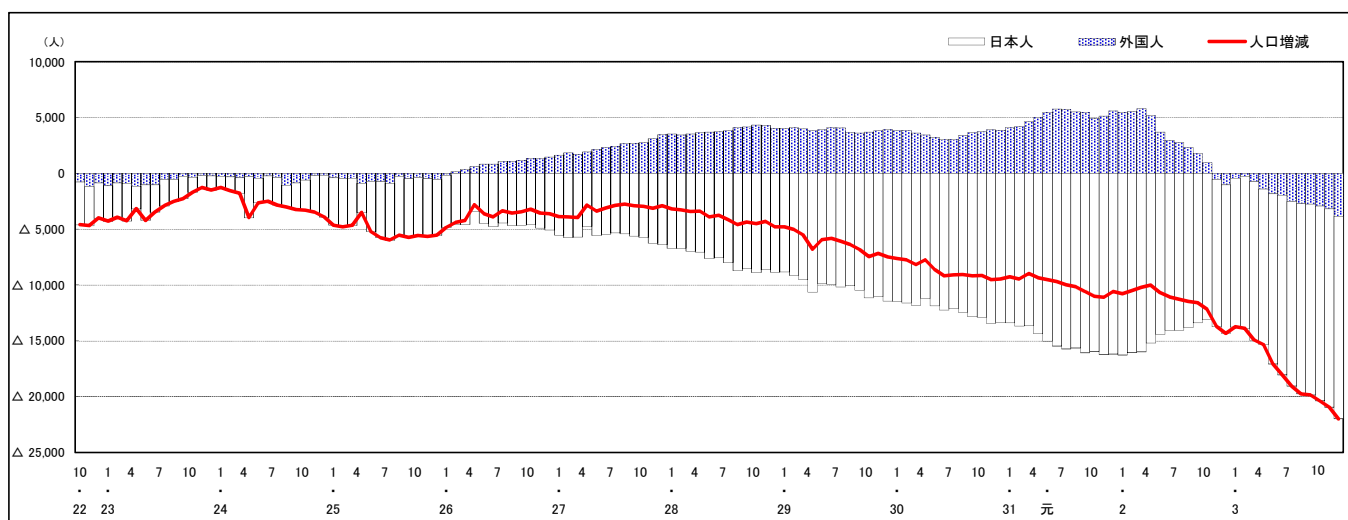

注) 国勢調査結果による推計人口の補正を行っており, 社会増減は人口増減から自然増減を差し引いて算出している。

市区町別 推計人口の推移（平成22年10月1日～）

広島市

H22国勢調査時の人口	R3.12.1現在の人口	H22国勢調査後の増減数	H22国勢調査後の増減率
1,173,843人	1,195,384人	21,541人	1.84%

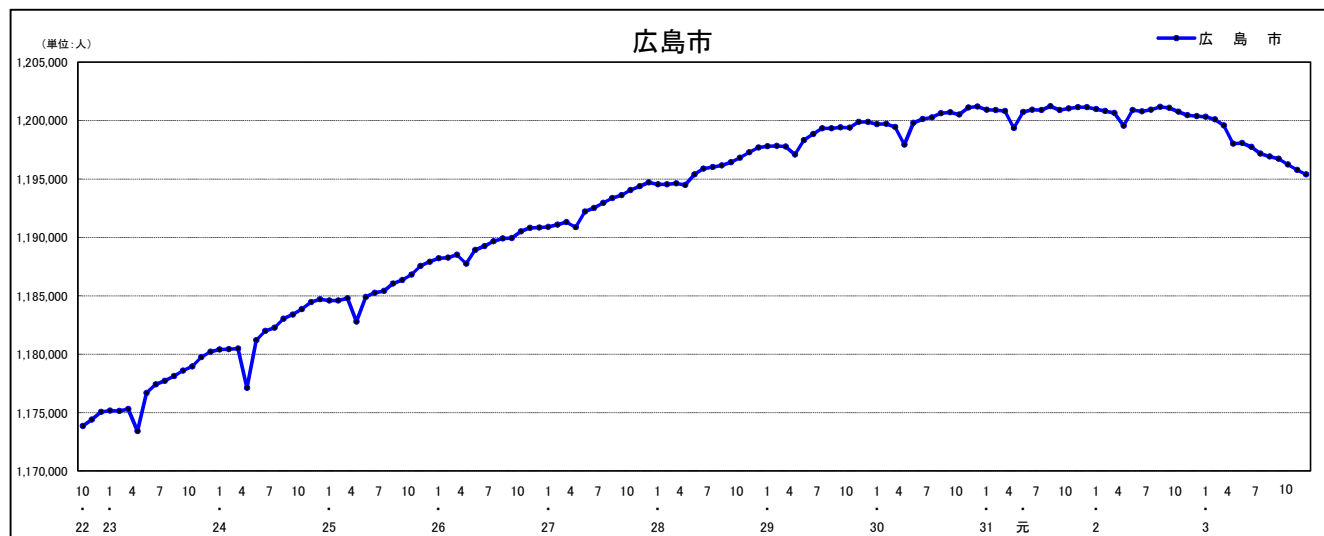

人口増減（対前年同月差）の推移〔社会増減，自然増減別〕（平成22年10月～）

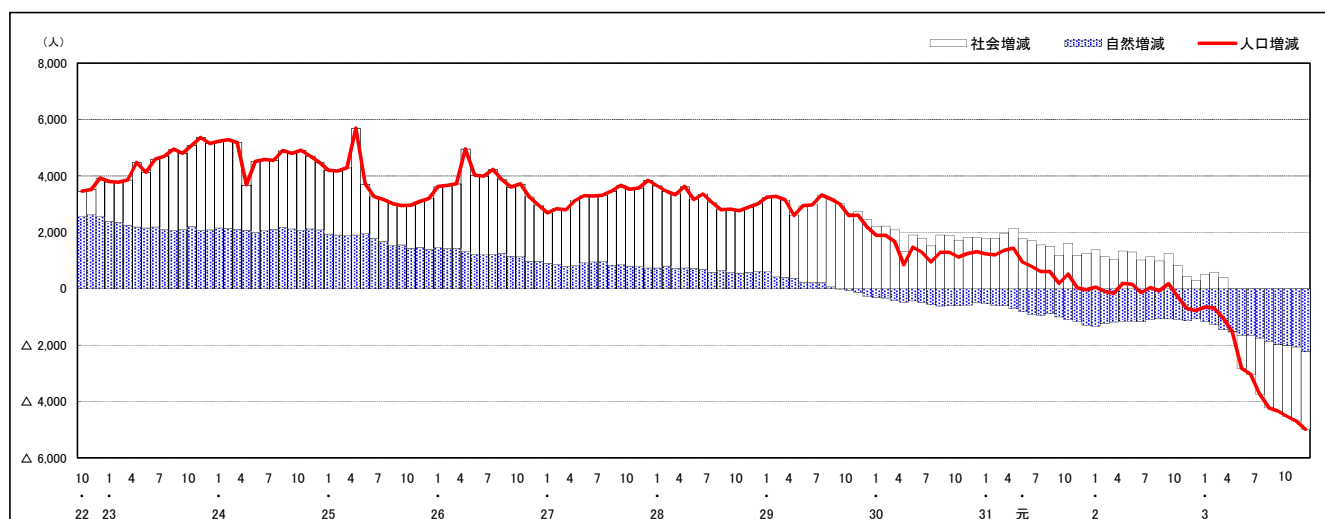

人口増減（対前年同月差）の推移〔日本人，外国人別〕（平成22年10月～）

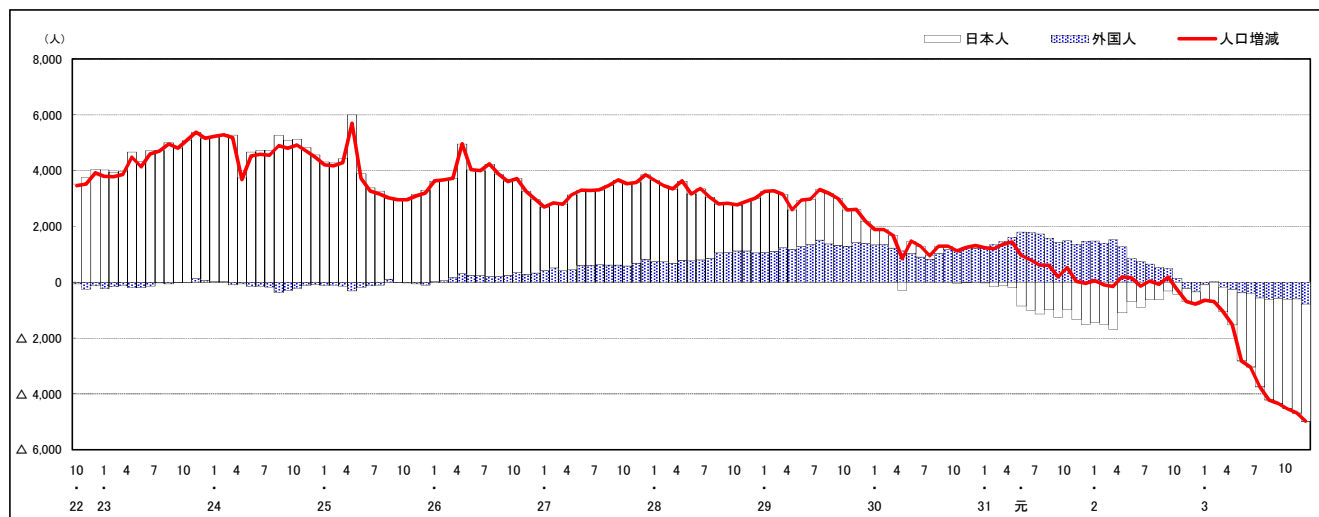

注) 国勢調査結果による推計人口の補正を行っており，社会増減は人口増減から自然増減を差し引いて算出している。

市区町別 推計人口の推移 (平成22年10月1日～)

中 区

H22国勢調査時の人口	R3.12.1現在の人口	H22国勢調査後の増減数	H22国勢調査後の増減率
130,482人	143,016人	12,534人	9.61%

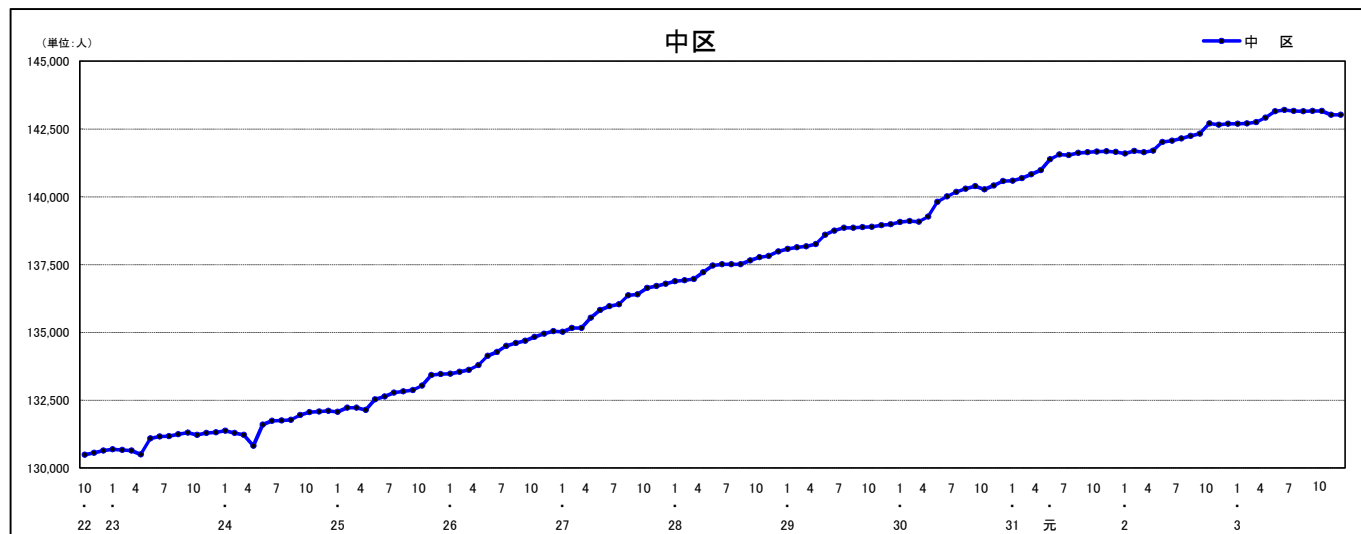

人口増減 (対前年同月差) の推移 [社会増減, 自然増減別] (平成22年10月～)

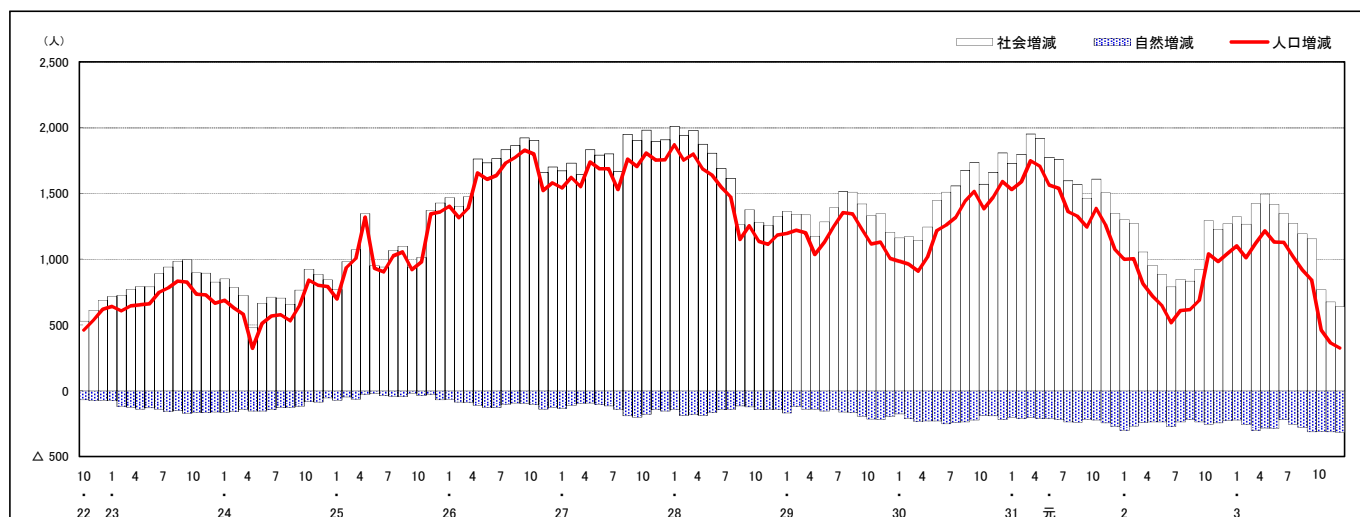

人口増減 (対前年同月差) の推移 [日本人, 外国人別] (平成22年10月～)

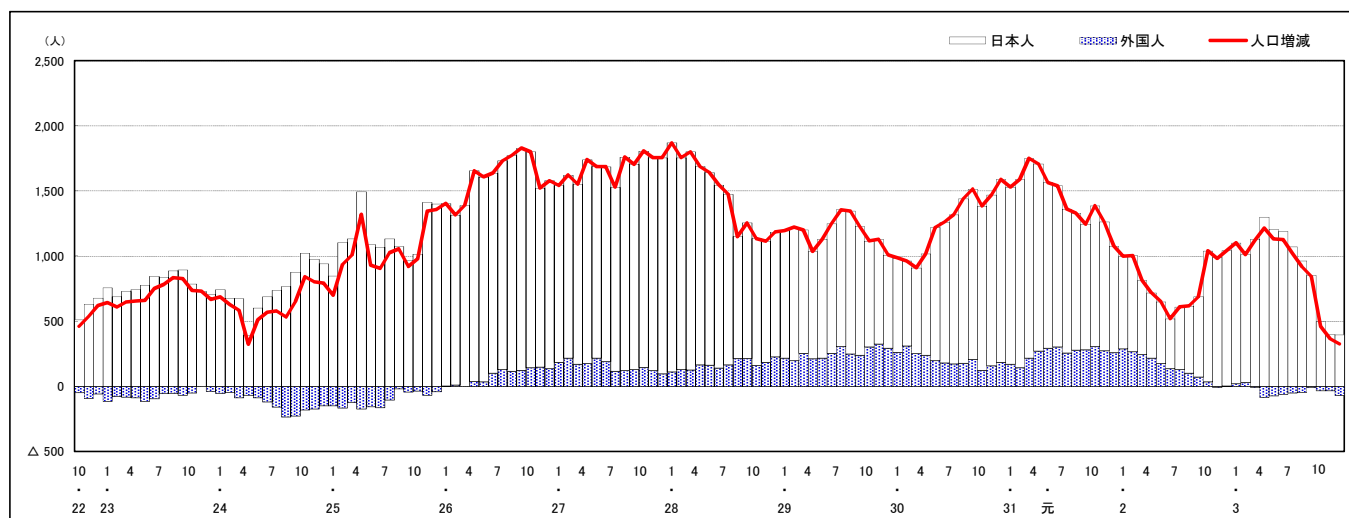

注) 国勢調査結果による推計人口の補正を行っており、社会増減は人口増減から自然増減を差し引いて算出している。

市区町別 推計人口の推移 (平成22年10月1日～)

南 区

H22国勢調査時の人口	R3.12.1現在の人口	H22国勢調査後の増減数	H22国勢調査後の増減率
138,190人	144,724人	6,534人	4.73%



人口増減 (対前年同月差) の推移 [社会増減, 自然増減別] (平成22年10月～)

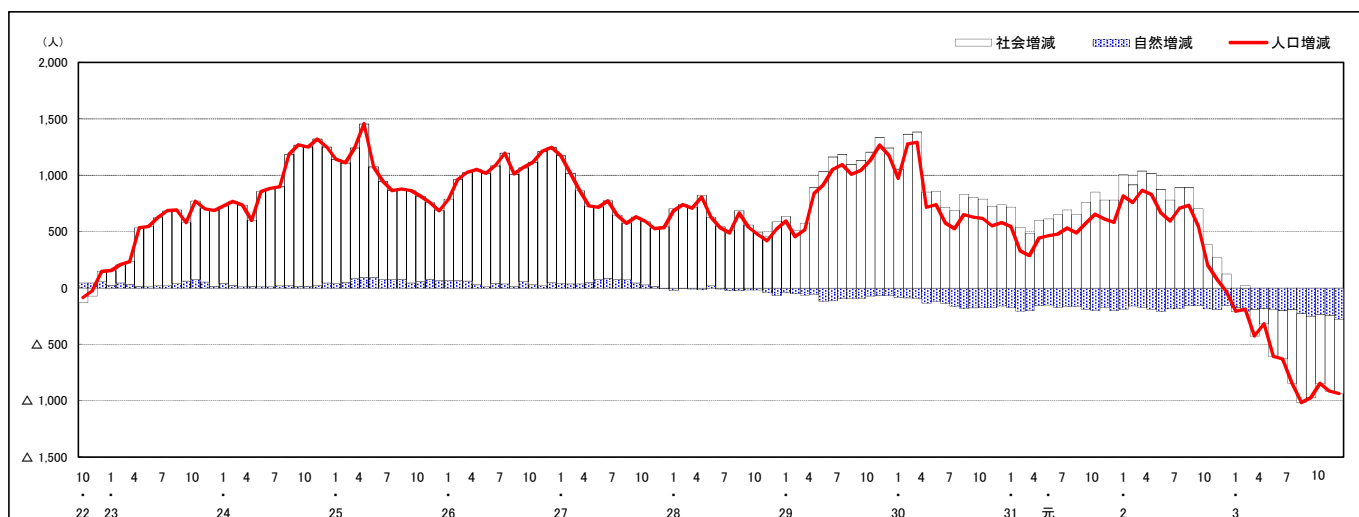

人口増減 (対前年同月差) の推移 [日本人, 外国人別] (平成22年10月～)

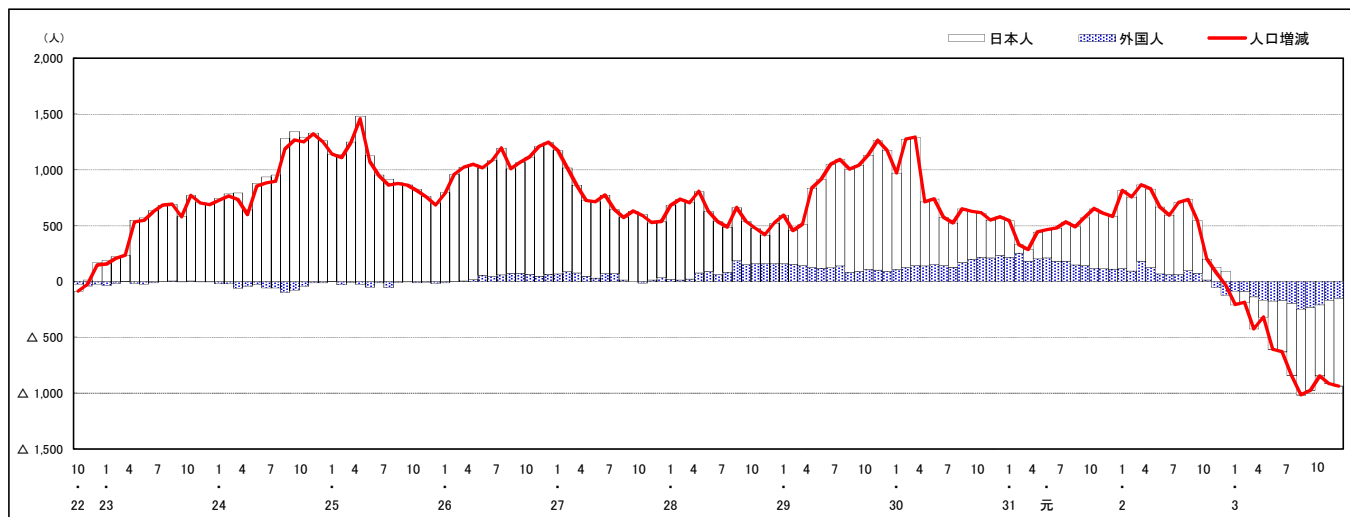

注) 国勢調査結果による推計人口の補正を行っており, 社会増減は人口増減から自然増減を差し引いて算出している。

市区町別 推計人口の推移（平成22年10月1日～）

西 区

H22国勢調査時の人口	R3.12.1現在の人口	H22国勢調査後の増減数	H22国勢調査後の増減率
186,985人	188,952人	1,967人	1.05%



人口増減（対前年同月差）の推移 [社会増減, 自然増減別]（平成22年10月～）

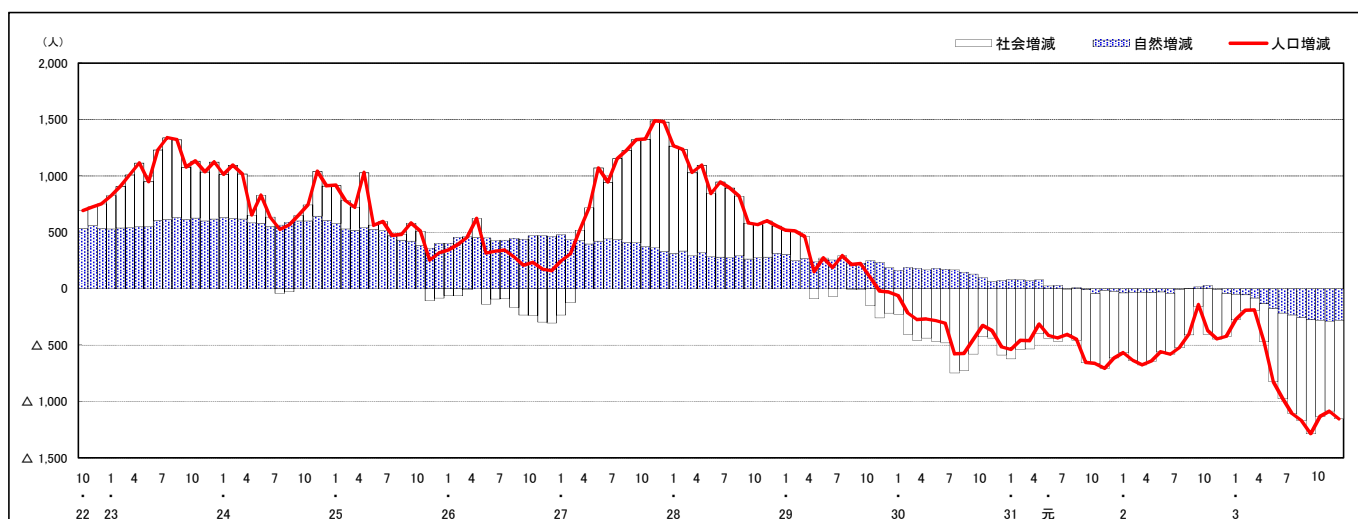

人口増減（対前年同月差）の推移 [日本人, 外国人別]（平成22年10月～）

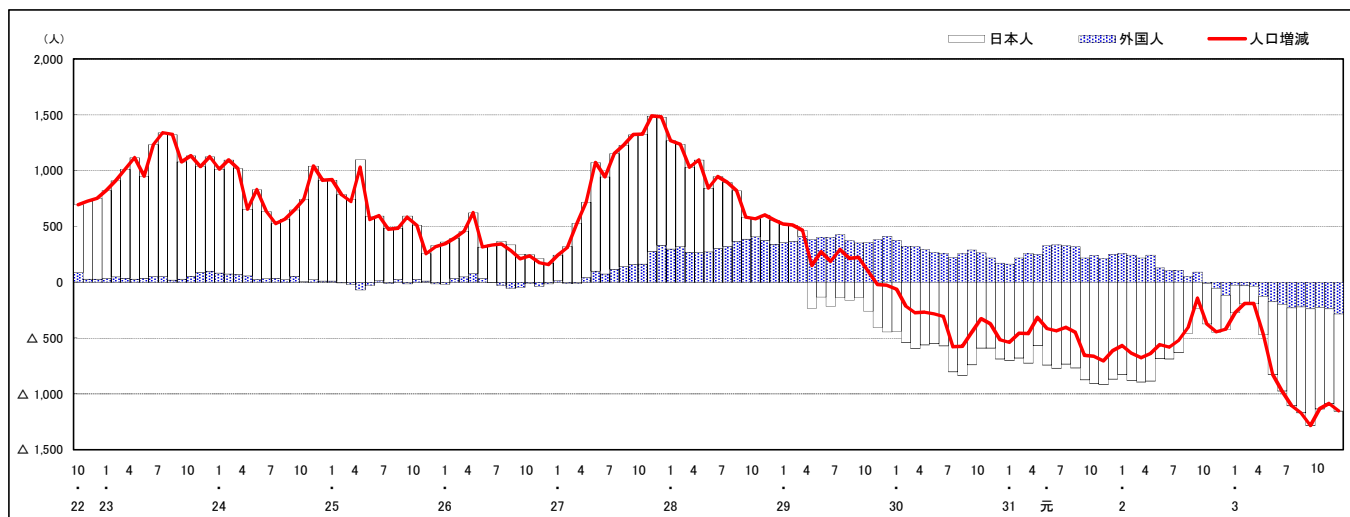

注) 国勢調査結果による推計人口の補正を行っており、社会増減は人口増減から自然増減を差し引いて算出している。

市区町別 推計人口の推移 (平成22年10月1日～)

安 佐 南 区

H22国勢調査時の人口	R3.12.1現在の人口	H22国勢調査後の増減数	H22国勢調査後の増減率
233,733人	246,869人	13,136人	5.62%

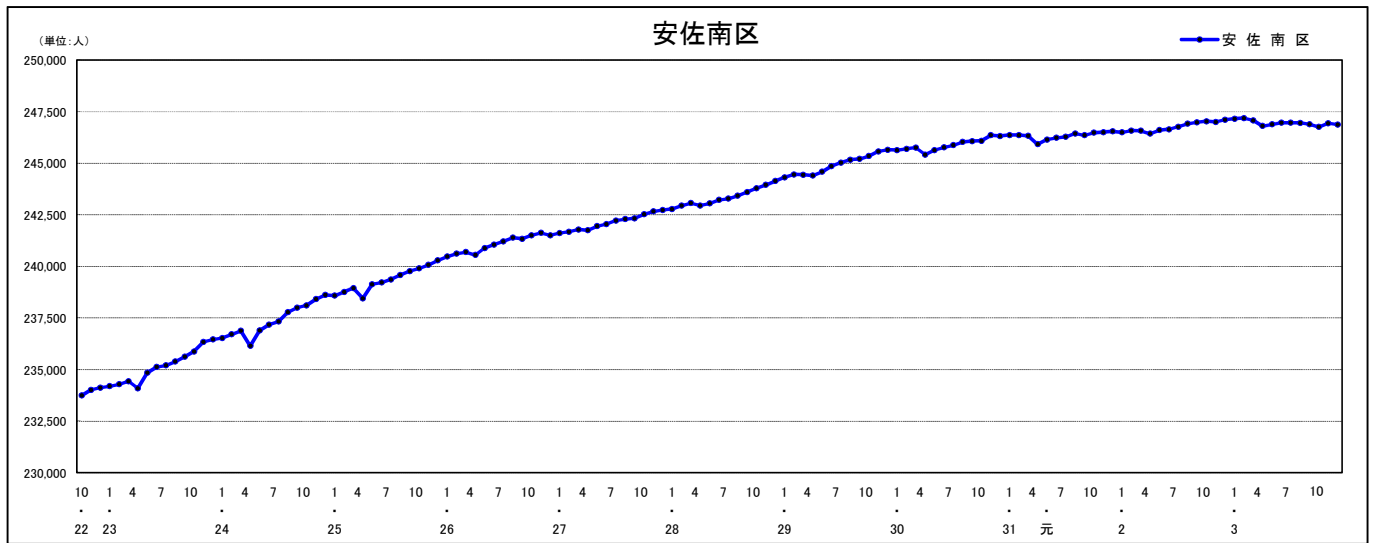

人口増減 (対前年同月差) の推移 [社会増減, 自然増減別] (平成22年10月～)

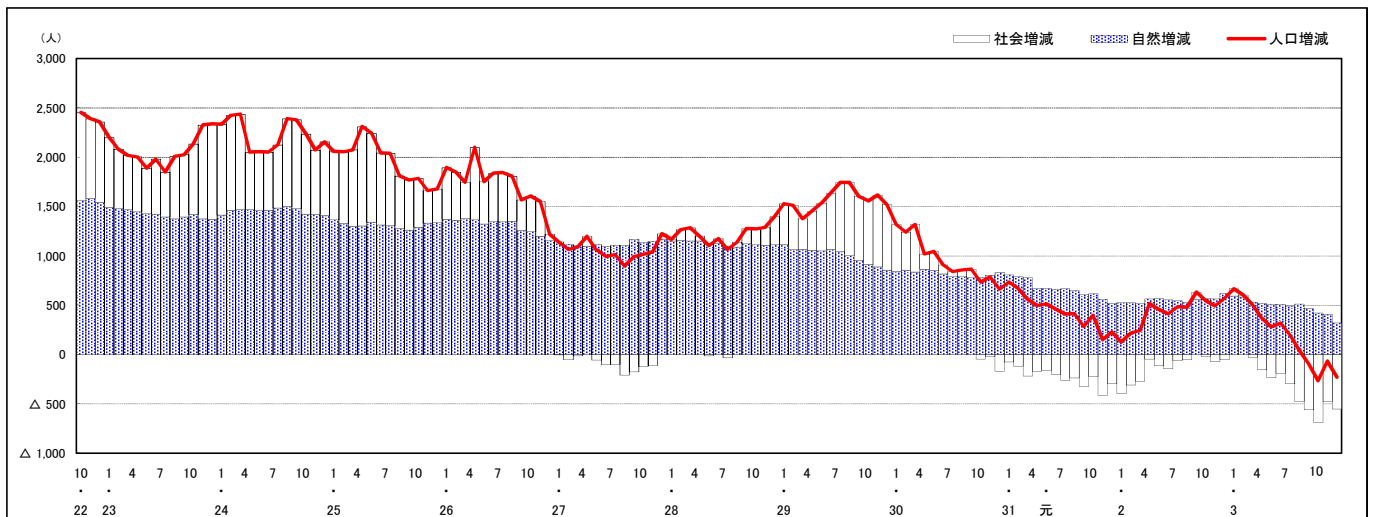

人口増減 (対前年同月差) の推移 [日本人, 外国人別] (平成22年10月～)

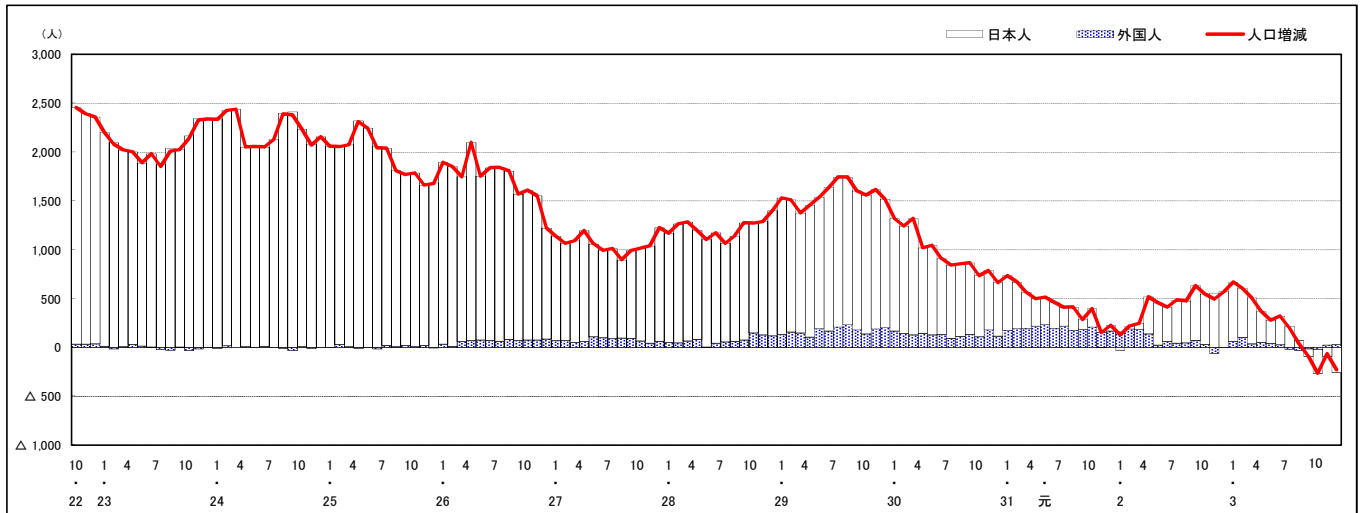

注) 国勢調査結果による推計人口の補正を行っており, 社会増減は人口増減から自然増減を差し引いて算出している。

市区町別 推計人口の推移 (平成22年10月1日～)

安佐北区

H22国勢調査時の人口	R3.12.1現在の人口	H22国勢調査後の増減数	H22国勢調査後の増減率
149,633人	137,455人	△ 12,178人	△ 8.14%

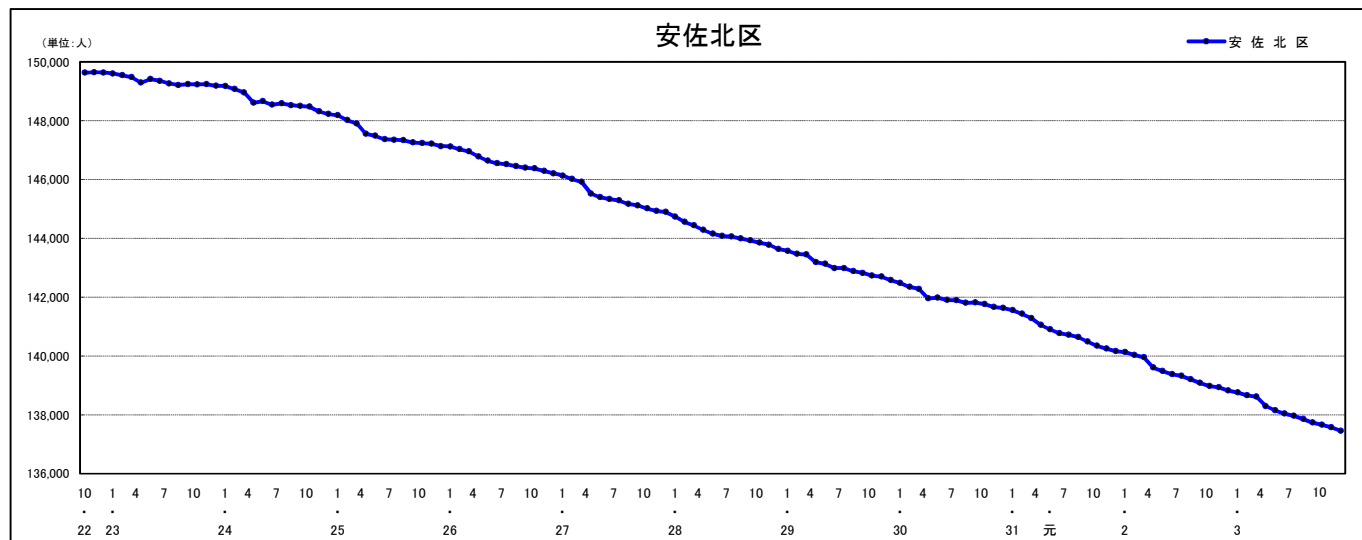

人口増減（対前年同月差）の推移 [社会増減, 自然増減別] (平成22年10月～)

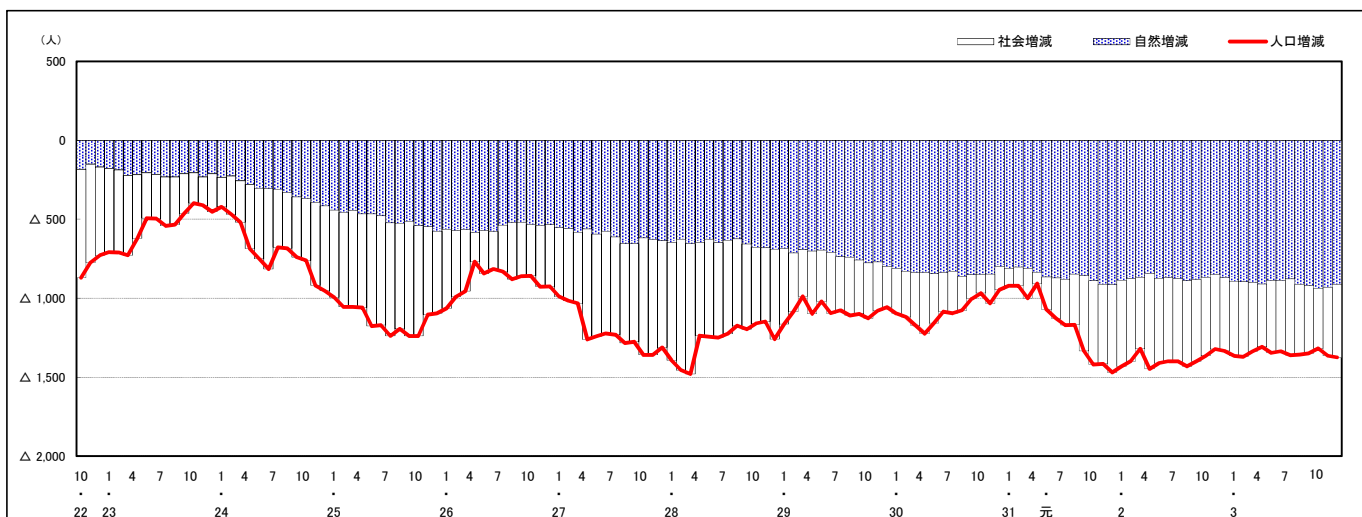

人口増減（対前年同月差）の推移 [日本人, 外国人別] (平成22年10月～)

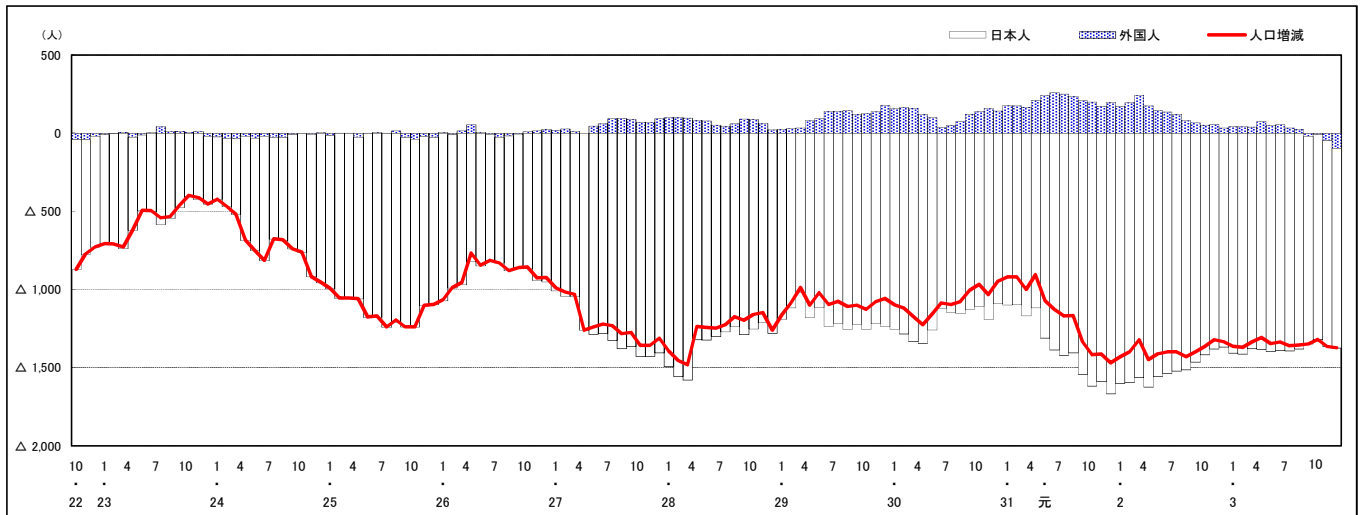

注) 国勢調査結果による推計人口の補正を行っており、社会増減は人口増減から自然増減を差し引いて算出している。

市区町別 推計人口の推移 (平成22年10月1日～)

安芸区

H22国勢調査時の人口	R3.12.1現在の人口	H22国勢調査後の増減数	H22国勢調査後の増減率
78,789人	75,993人	△ 2,796人	△3.55%



人口増減 (対前年同月差) の推移 [社会増減, 自然増減別] (平成22年10月～)

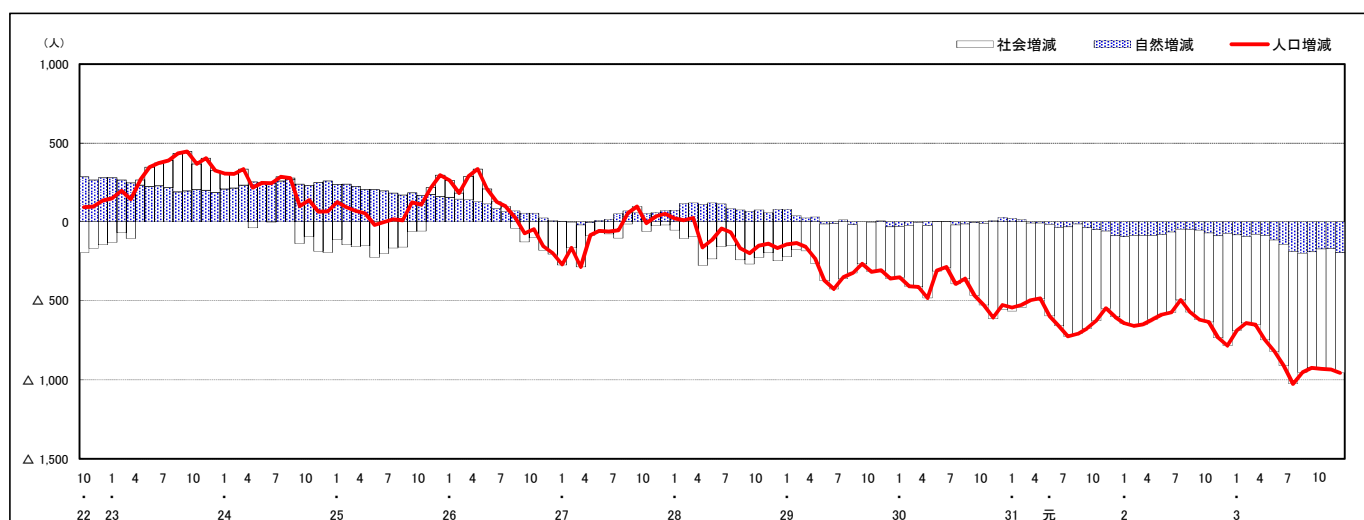

人口増減 (対前年同月差) の推移 [日本人, 外国人別] (平成22年10月～)

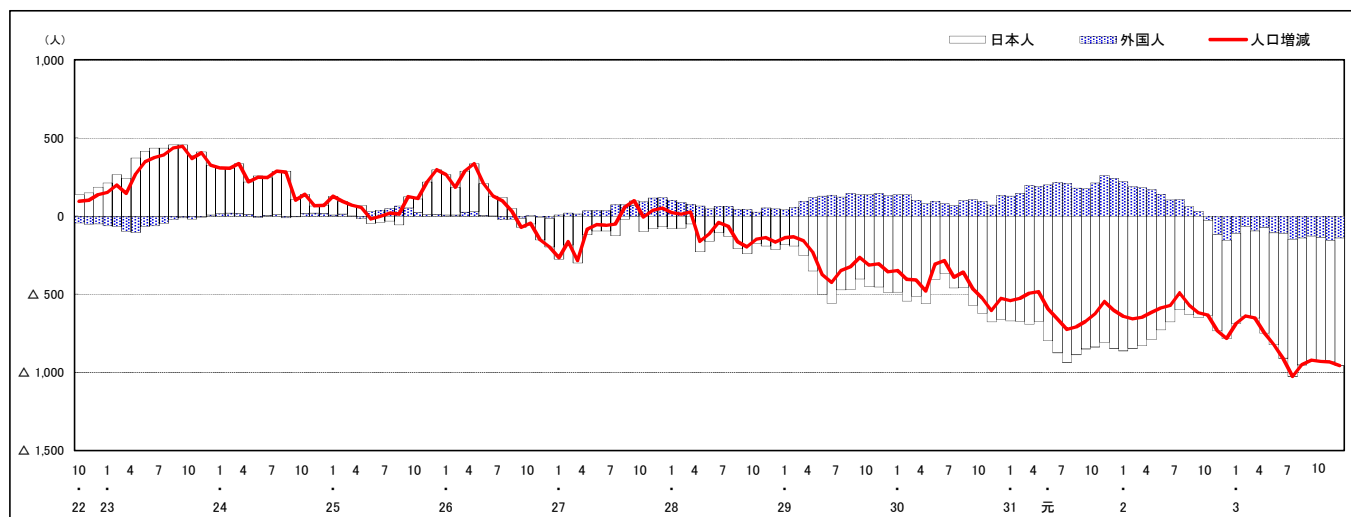

注) 国勢調査結果による推計人口の補正を行っており, 社会増減は人口増減から自然増減を差し引いて算出している。

市区町別 推計人口の推移（平成22年10月1日～）

佐伯区

H22国勢調査時の人口	R3.12.1現在の人口	H22国勢調査後の増減数	H22国勢調査後の増減率
135,280人	140,011人	4,731人	3.50%

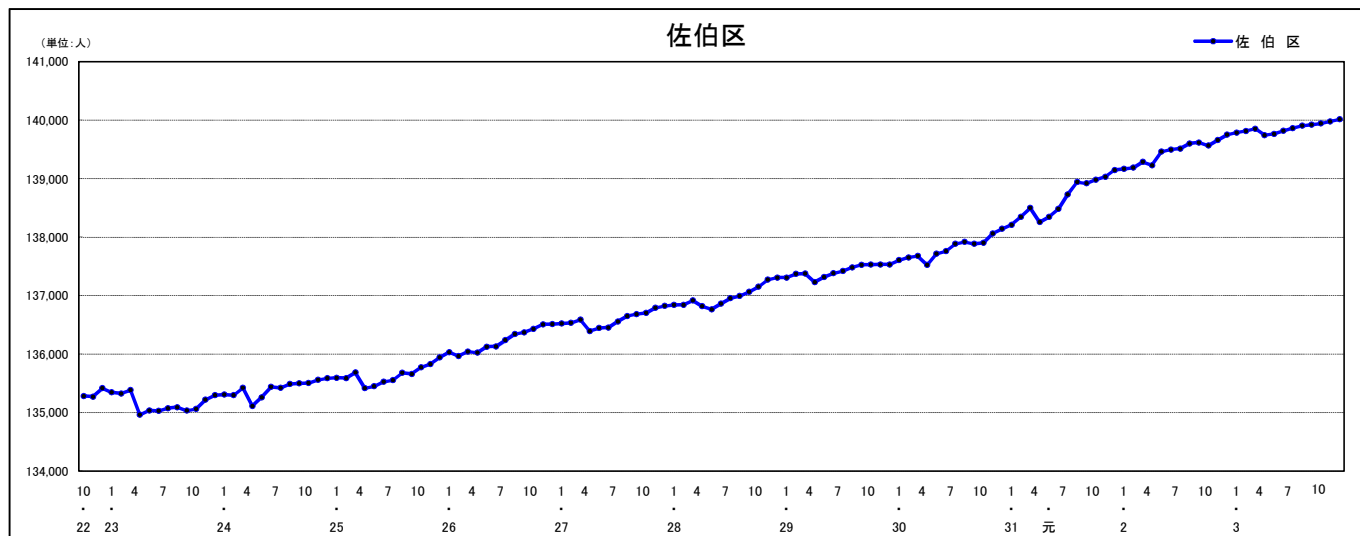

人口増減（対前年同月差）の推移〔社会増減，自然増減別〕（平成22年10月～）

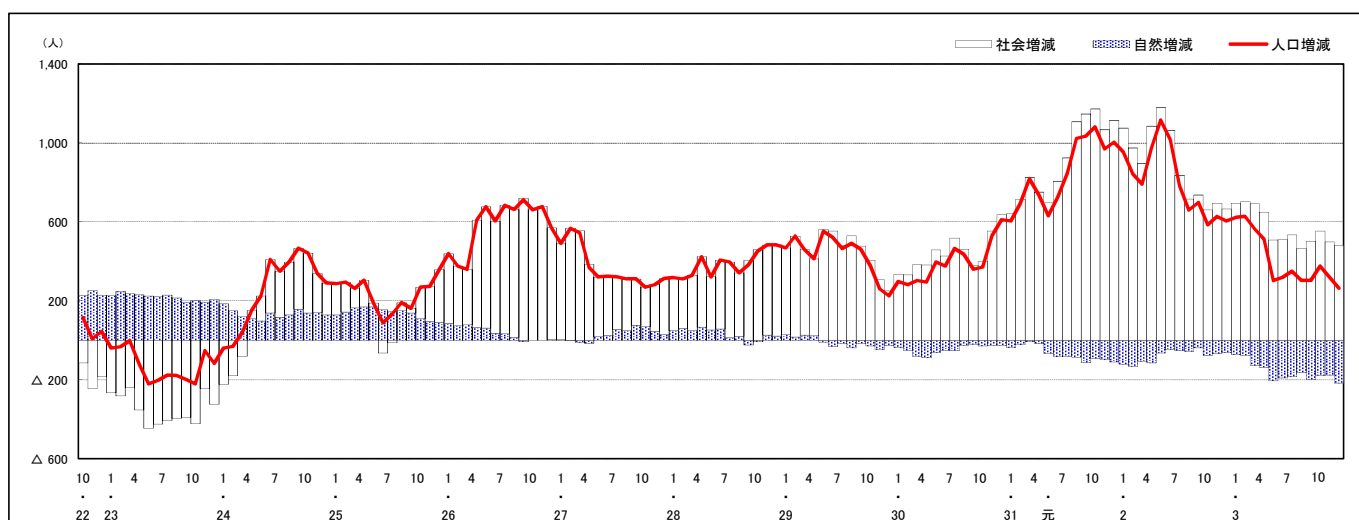

人口増減（対前年同月差）の推移〔日本人，外国人別〕（平成22年10月～）

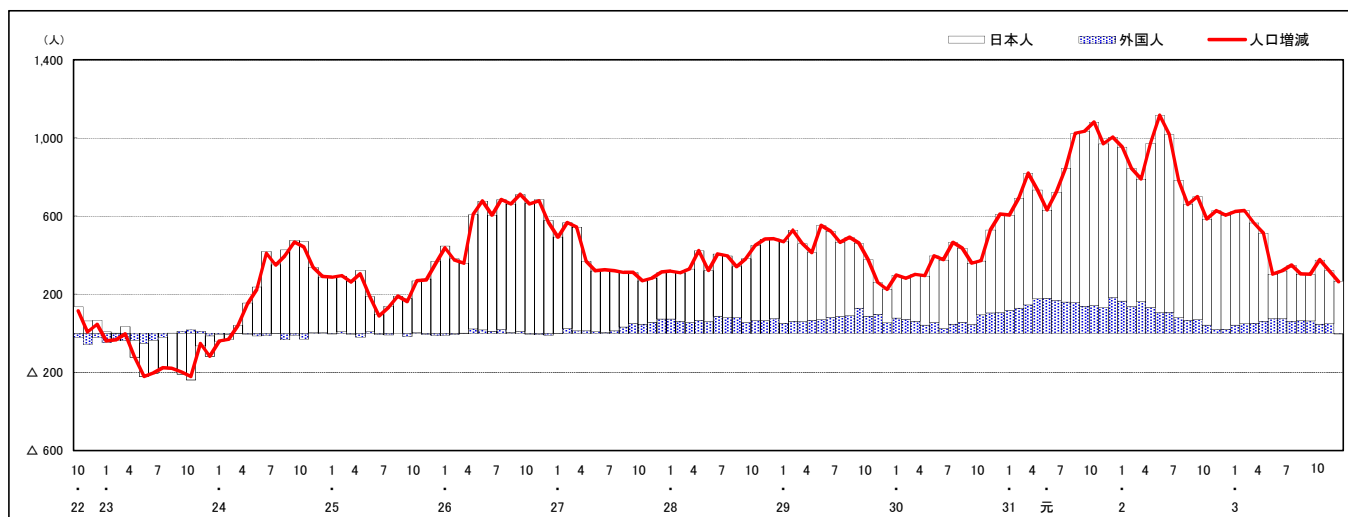

注) 国勢調査結果による推計人口の補正を行っており，社会増減は人口増減から自然増減を差し引いて算出している。

市区町別 推計人口の推移（平成22年10月1日～）

呉 市

H22国勢調査時の人口	R3.12.1現在の人口	H22国勢調査後の増減数	H22国勢調査後の増減率
239,973人	209,269人	△ 30,704人	△12.79%

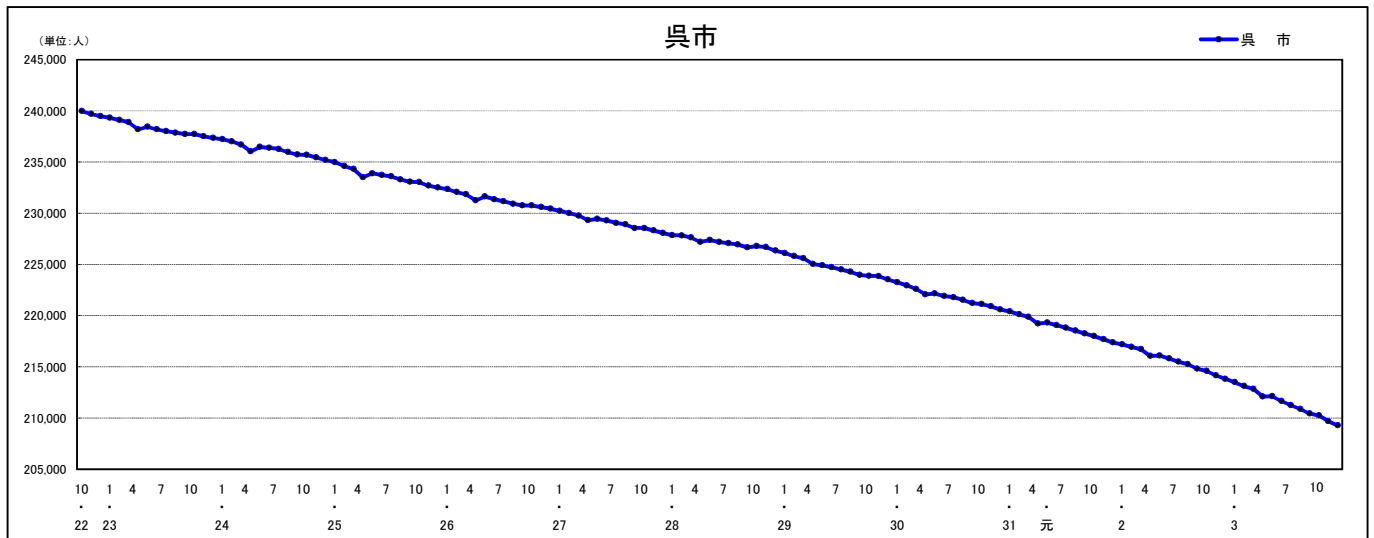

人口増減（対前年同月差）の推移 [社会増減, 自然増減別]（平成22年10月～）

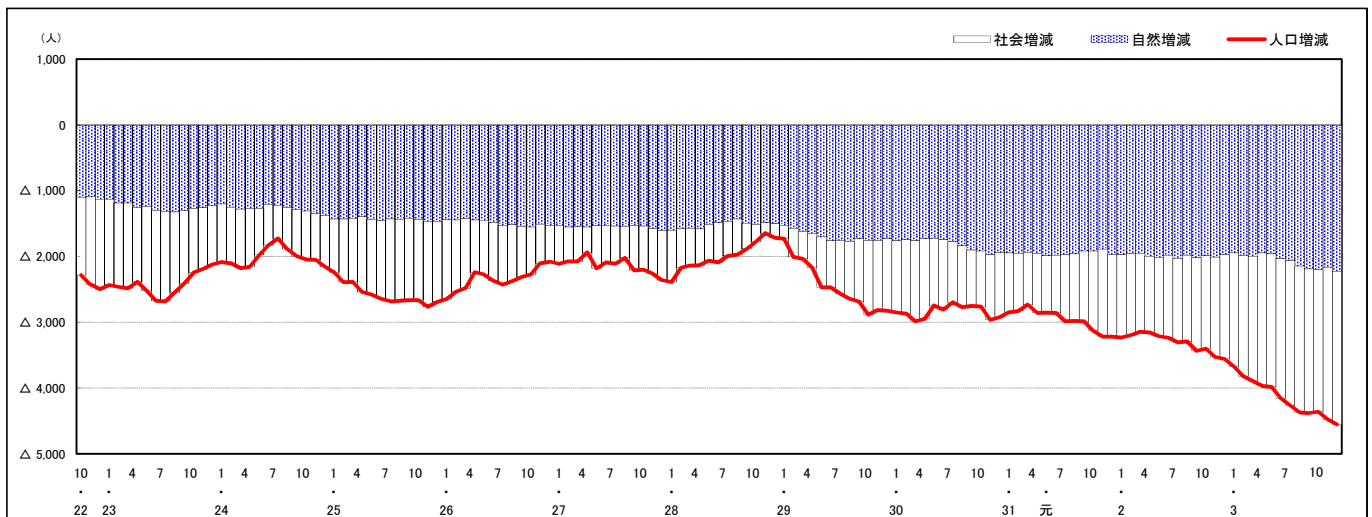

人口増減（対前年同月差）の推移 [日本人, 外国人別]（平成22年10月～）

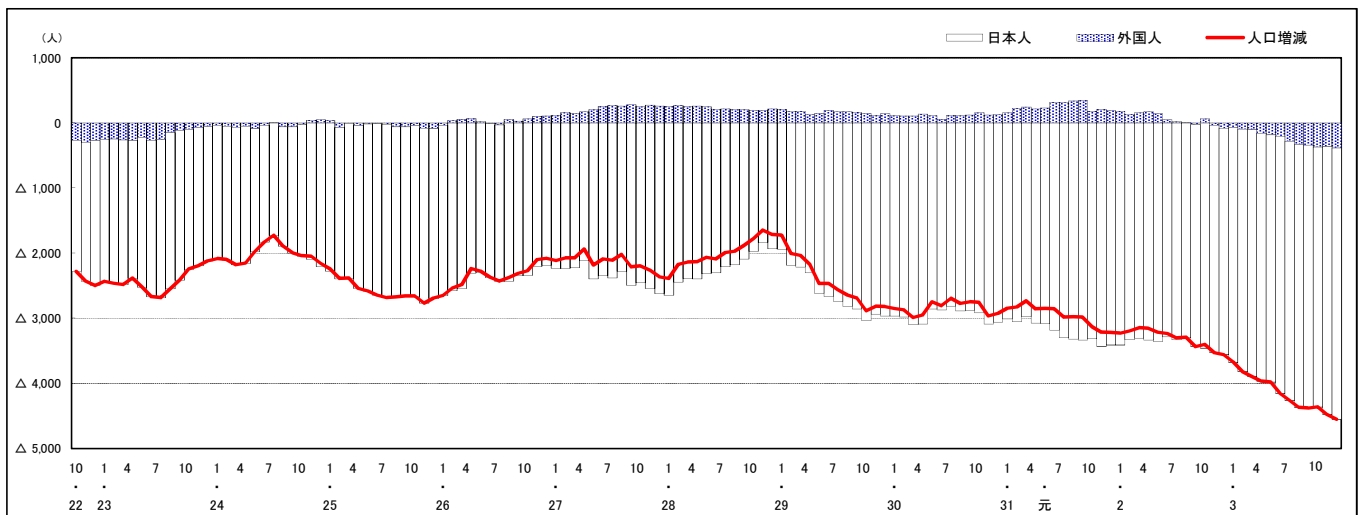

注) 国勢調査結果による推計人口の補正を行っており、社会増減は人口増減から自然増減を差し引いて算出している。

市区町別 推計人口の推移（平成22年10月1日～）

竹原市

H22国勢調査時の人口	R3.12.1現在の人口	H22国勢調査後の増減数	H22国勢調査後の増減率
28,644人	23,448人	△ 5,196人	△18.14%

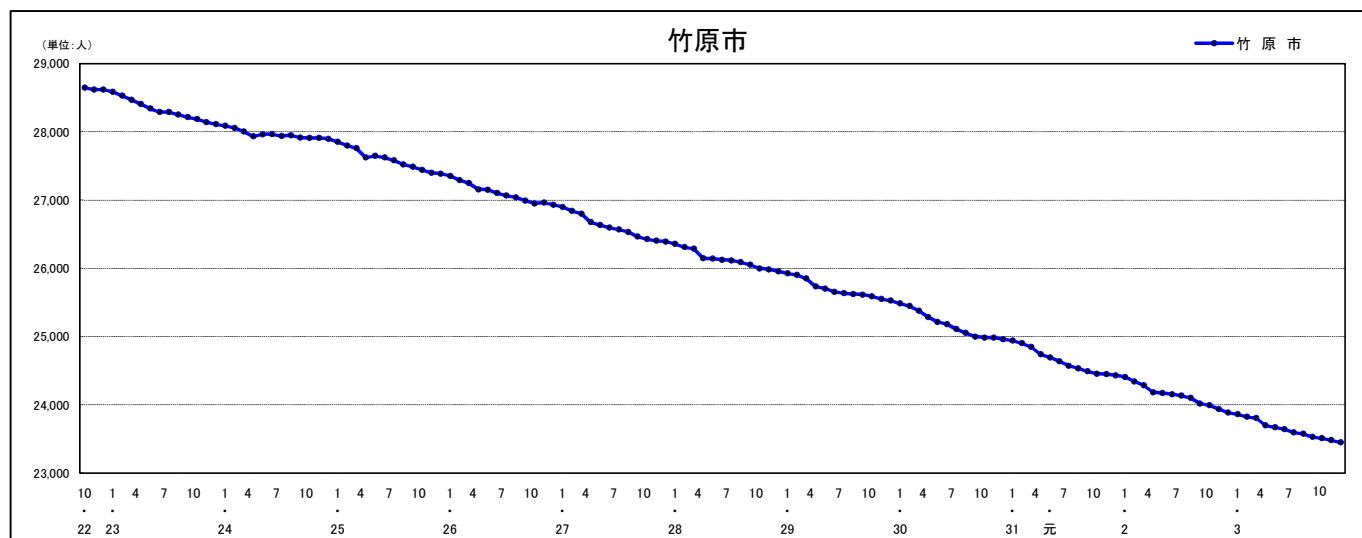

人口増減（対前年同月差）の推移〔社会増減，自然増減別〕（平成22年10月～）

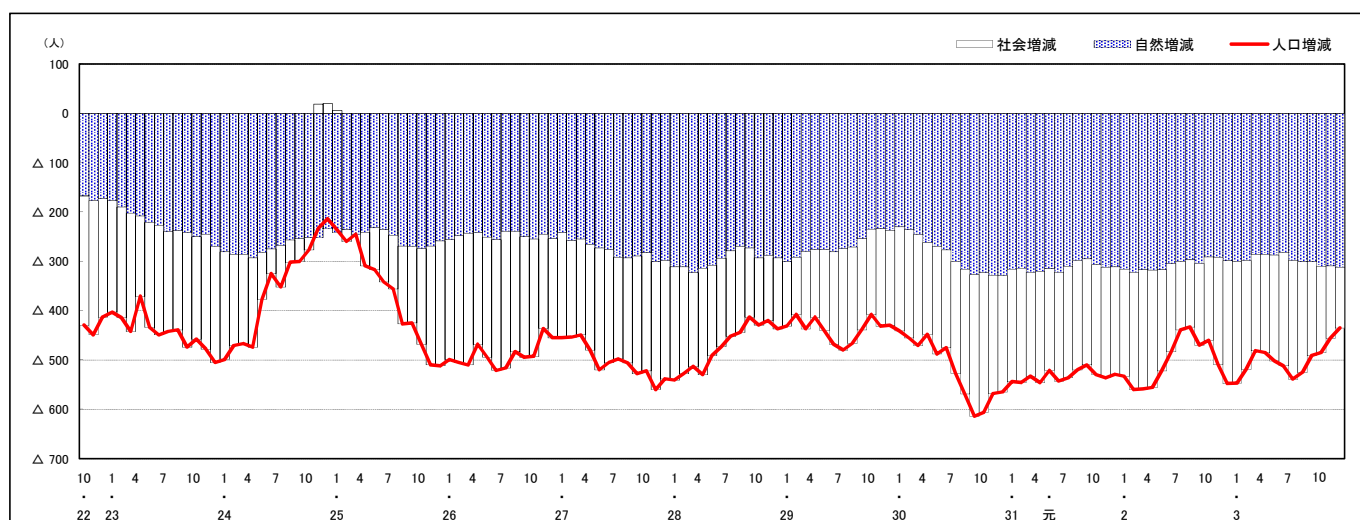

人口増減（対前年同月差）の推移〔日本人，外国人別〕（平成22年10月～）

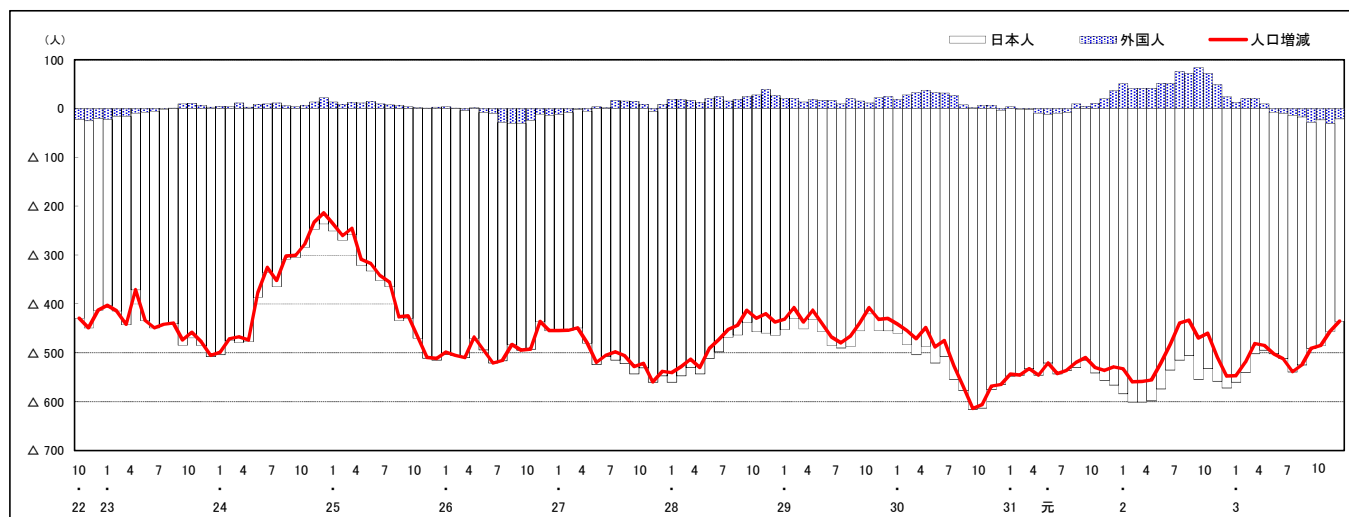

注) 国勢調査結果による推計人口の補正を行っており，社会増減は人口増減から自然増減を差し引いて算出している。

市区町別 推計人口の推移（平成22年10月1日～）

三原市

H22国勢調査時の人口	R3.12.1現在の人口	H22国勢調査後の増減数	H22国勢調査後の増減率
100,509人	88,701人	△ 11,808人	△11.75%

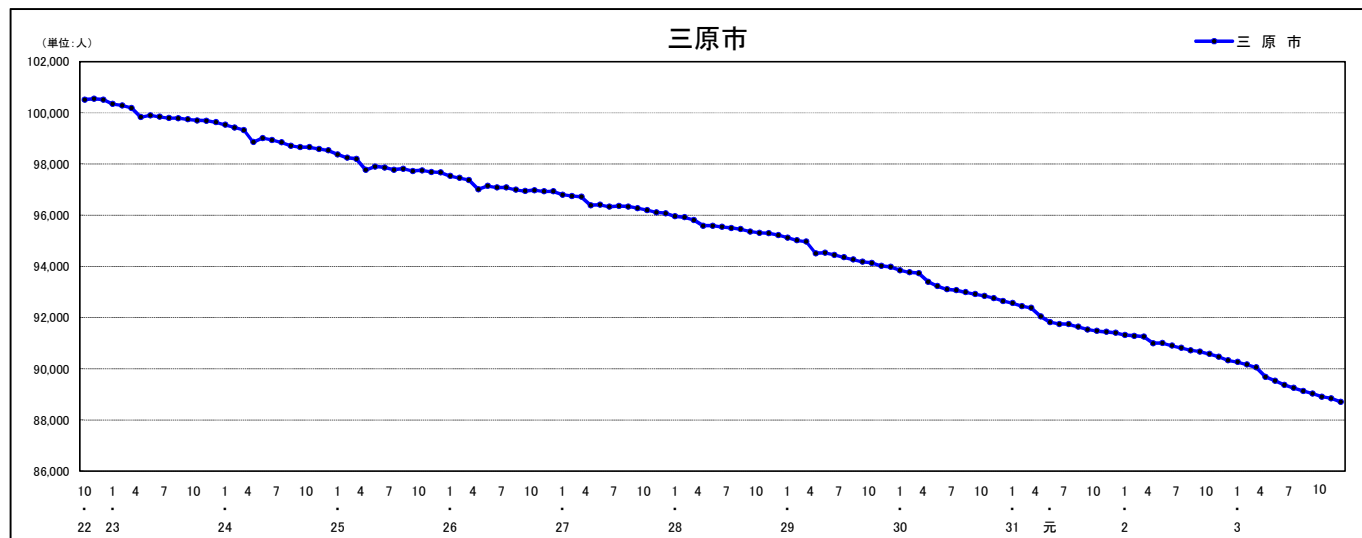

人口増減（対前年同月差）の推移【社会増減，自然増減別】（平成22年10月～）

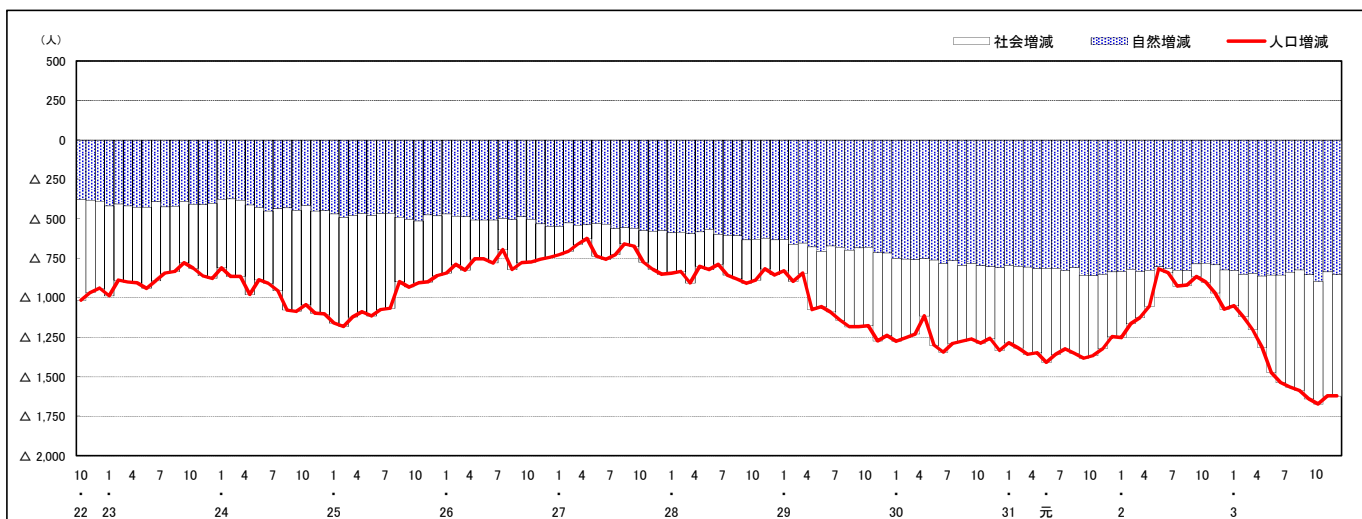

人口増減（対前年同月差）の推移【日本人，外国人別】（平成22年10月～）

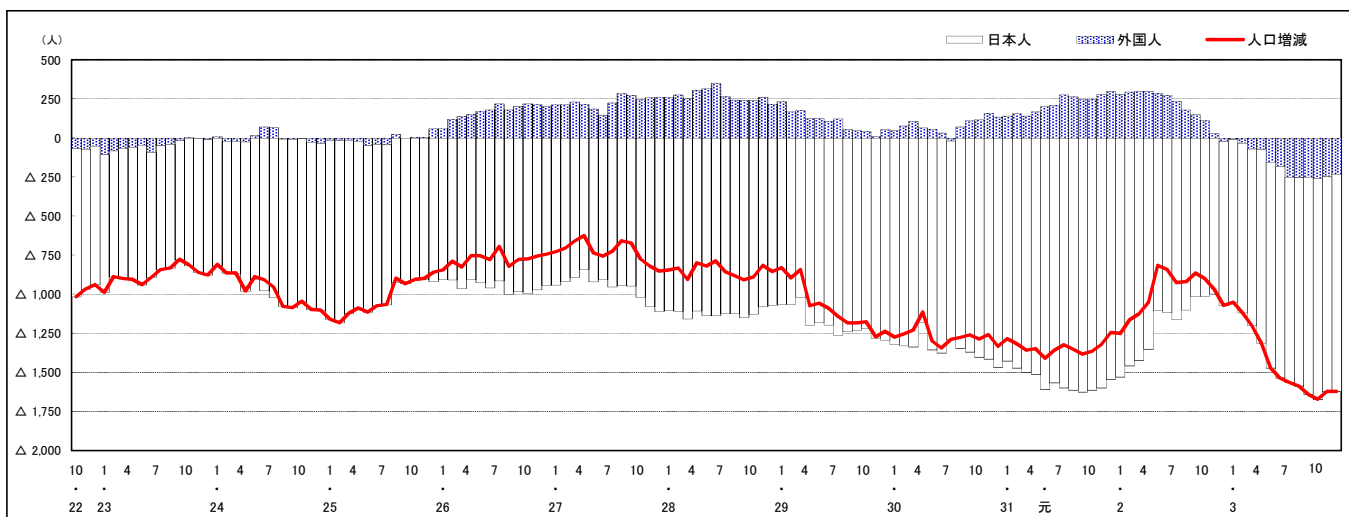

注) 国勢調査結果による推計人口の補正を行っており，社会増減は人口増減から自然増減を差し引いて算出している。

市区町別 推計人口の推移（平成22年10月1日～）

尾道市

H22国勢調査時の人口	R3.12.1現在の人口	H22国勢調査後の増減数	H22国勢調査後の増減率
145,202人	128,459人	△ 16,743人	△11.53%

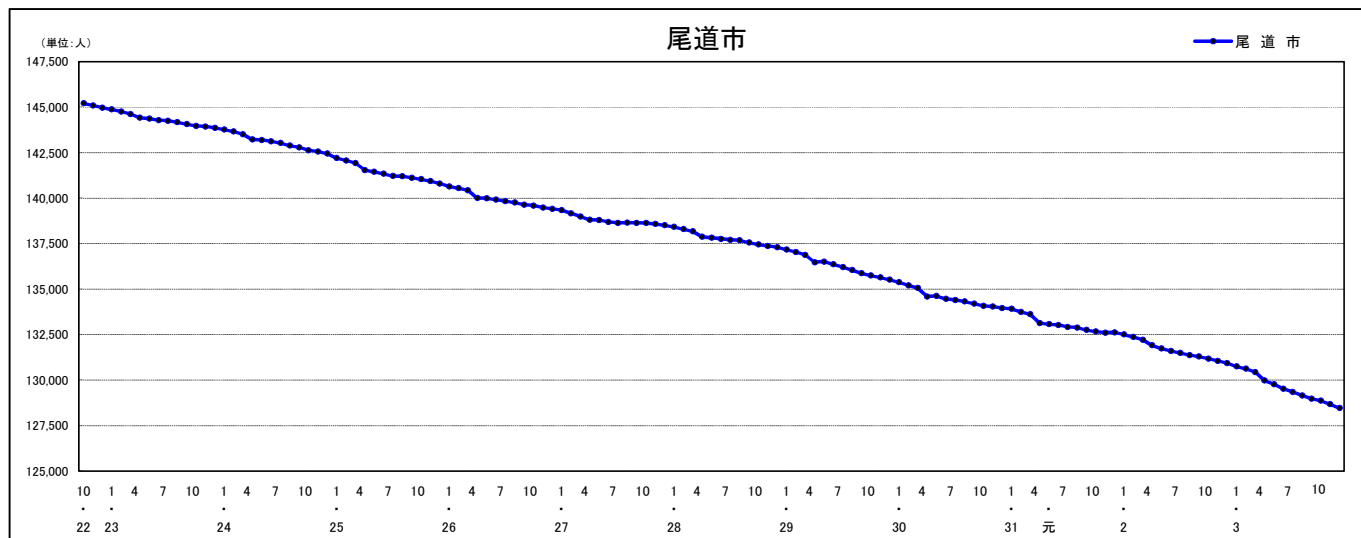

人口増減（対前年同月差）の推移【社会増減，自然増減別】（平成22年10月～）

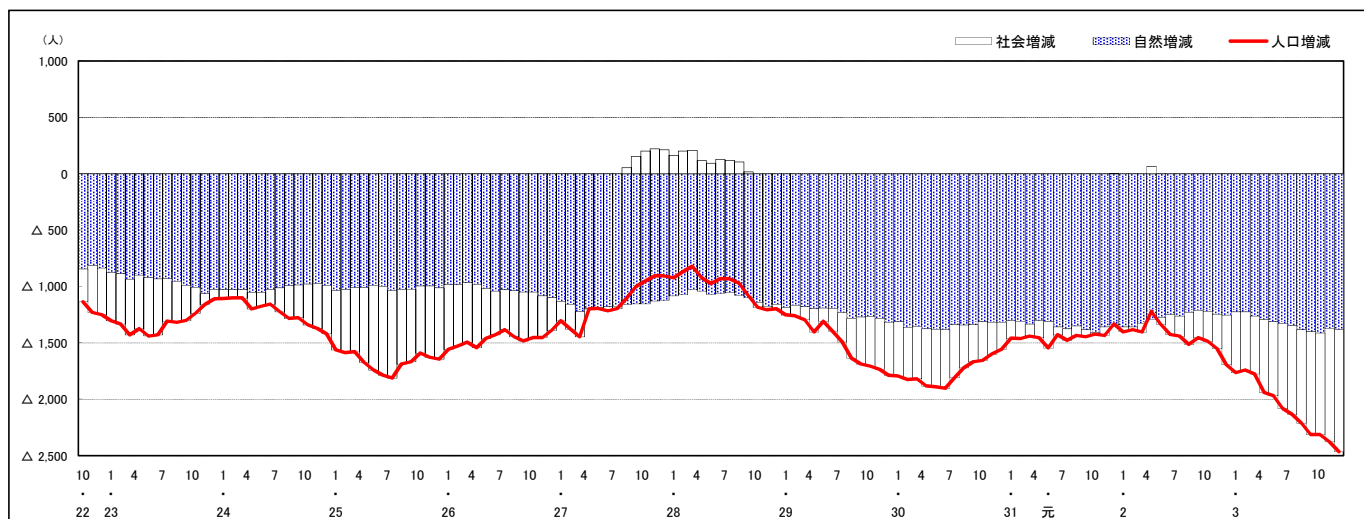

人口増減（対前年同月差）の推移【日本人，外国人別】（平成22年10月～）

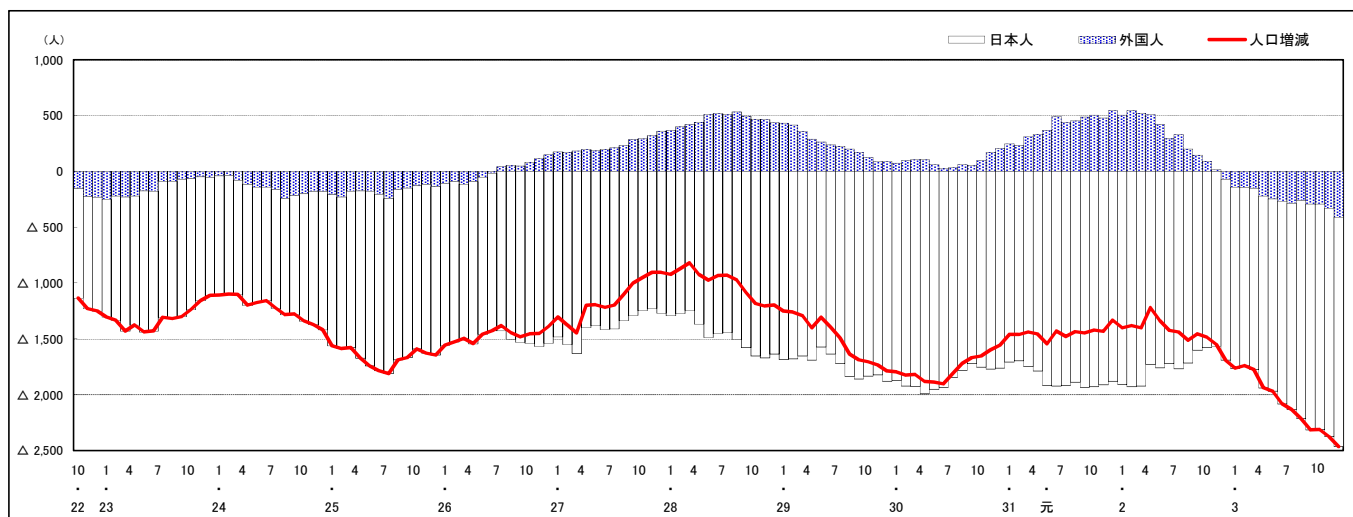

注) 国勢調査結果による推計人口の補正を行っており，社会増減は人口増減から自然増減を差し引いて算出している。

市区町別 推計人口の推移 (平成22年10月1日～)

福山市

H22国勢調査時の人口	R3.12.1現在の人口	H22国勢調査後の増減数	H22国勢調査後の増減率
461,357人	457,545人	△ 3,812人	△0.83%

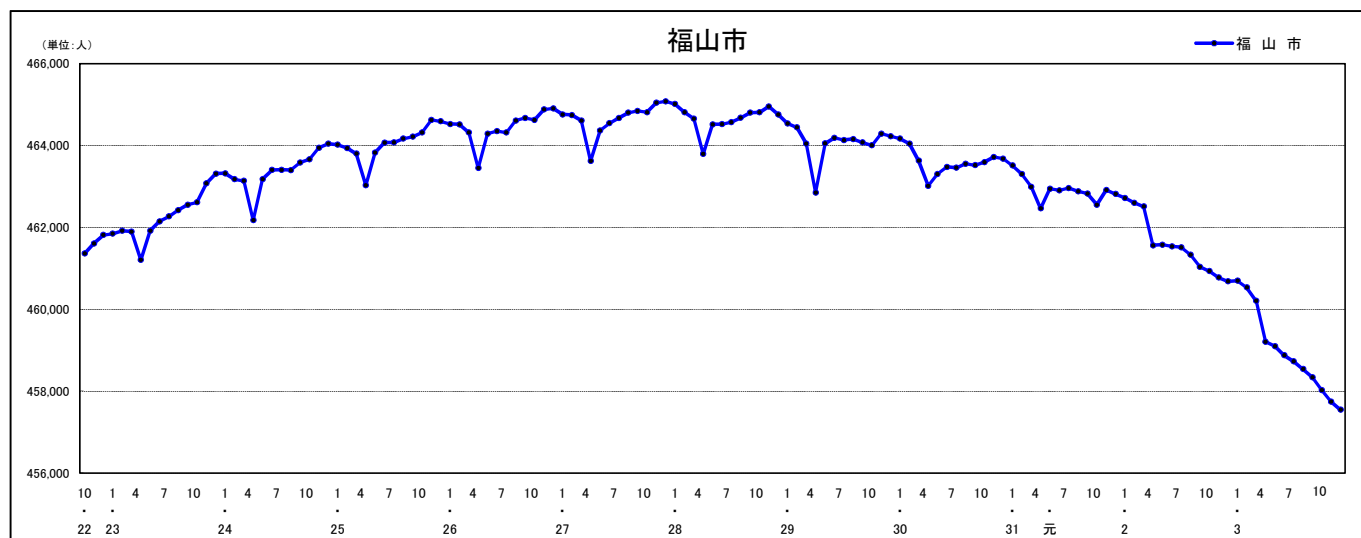

人口増減 (対前年同月差) の推移 [社会増減, 自然増減別] (平成22年10月～)

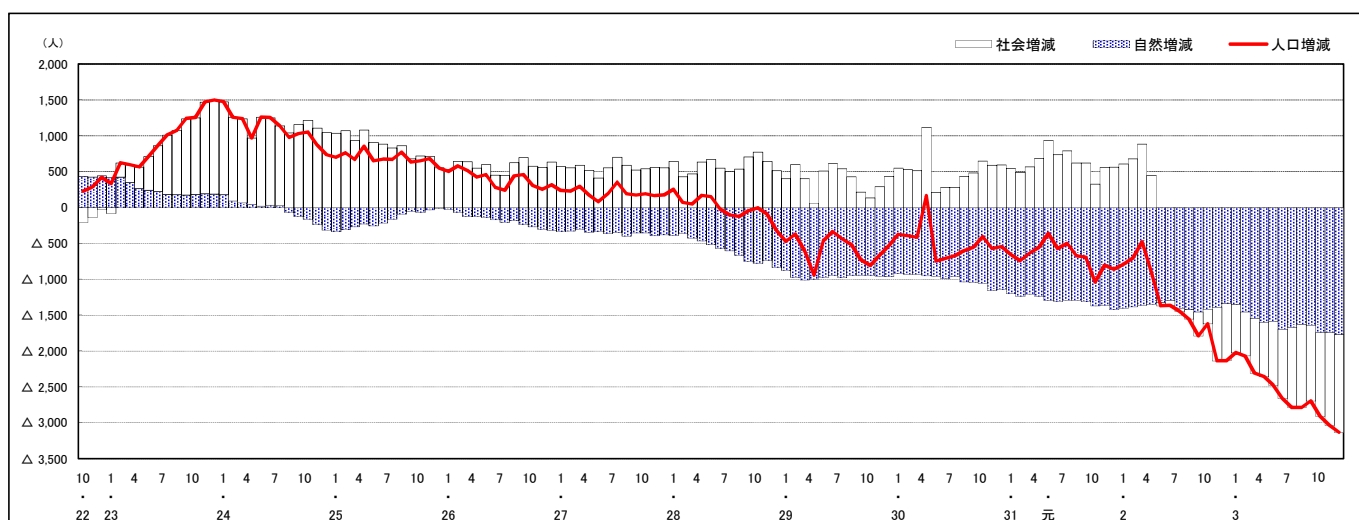

人口増減 (対前年同月差) の推移 [日本人, 外国人別] (平成22年10月～)

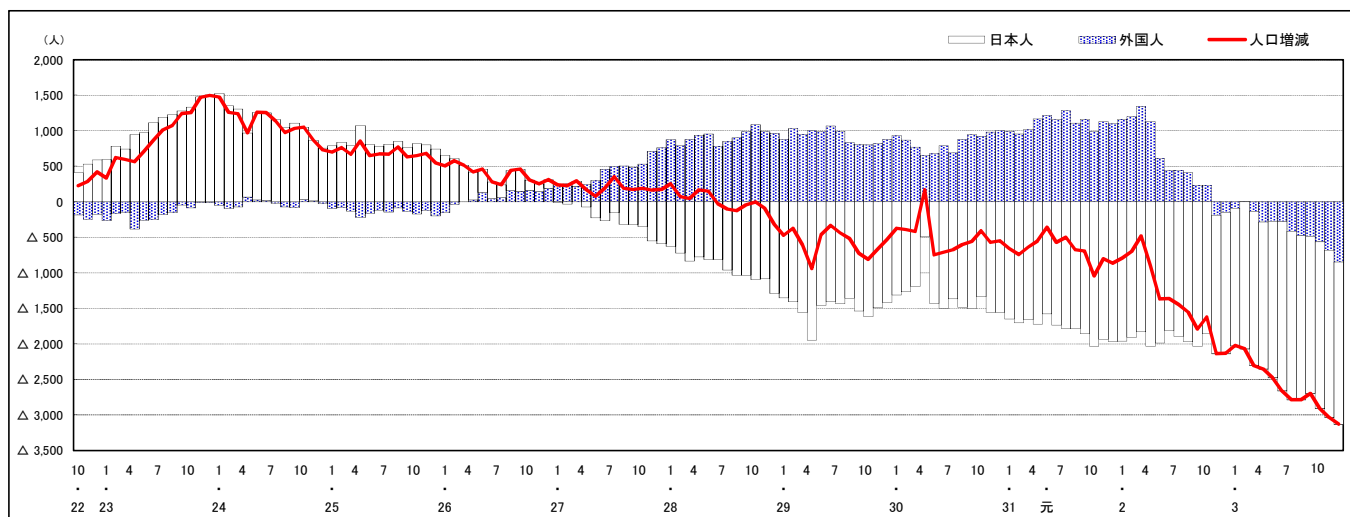

注) 国勢調査結果による推計人口の補正を行っており, 社会増減は人口増減から自然増減を差し引いて算出している。

市区町別 推計人口の推移（平成22年10月1日～）

府中市

H22国勢調査時の人口	R3.12.1現在の人口	H22国勢調査後の増減数	H22国勢調査後の増減率
42,563人	36,694人	△ 5,869人	△13.79%

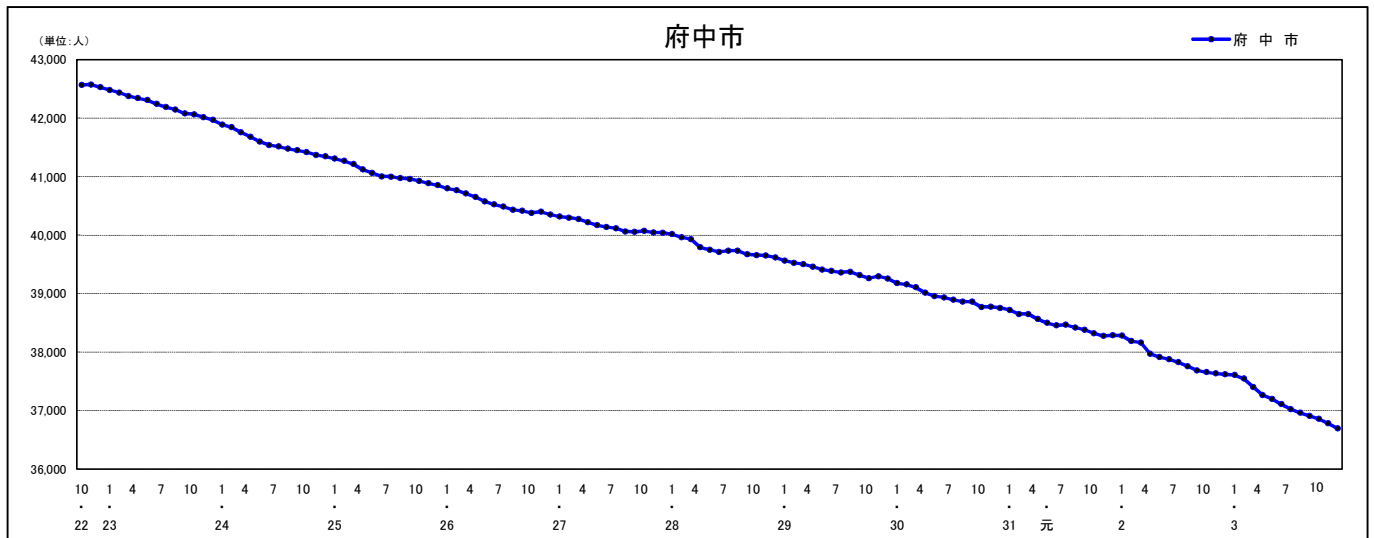

人口増減（対前年同月差）の推移〔社会増減，自然増減別〕（平成22年10月～）

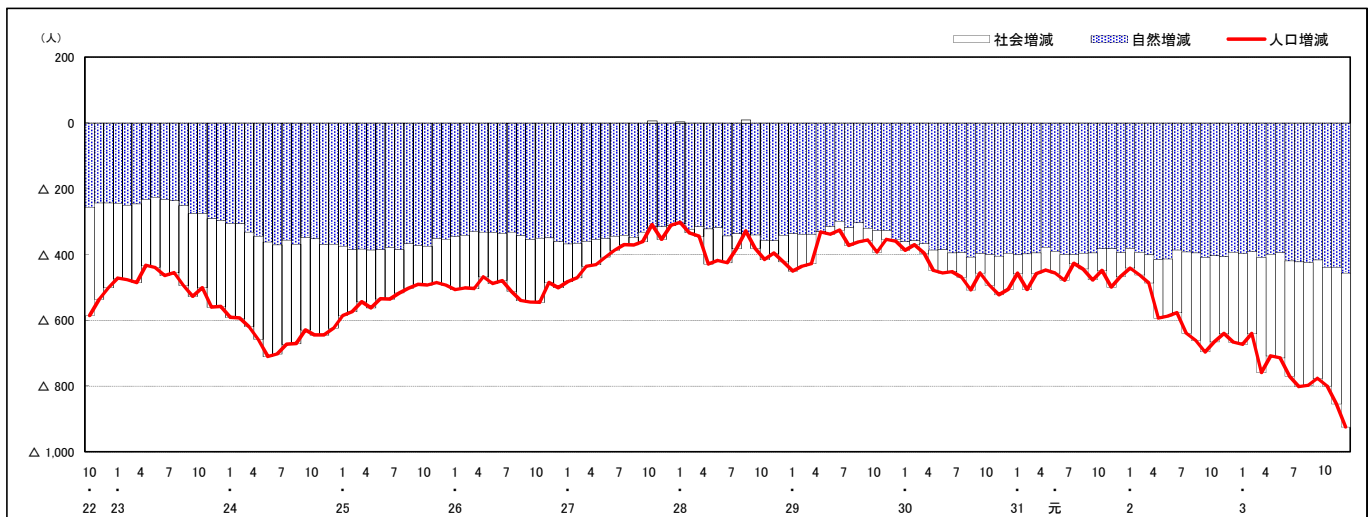

人口増減（対前年同月差）の推移〔日本人，外国人別〕（平成22年10月～）

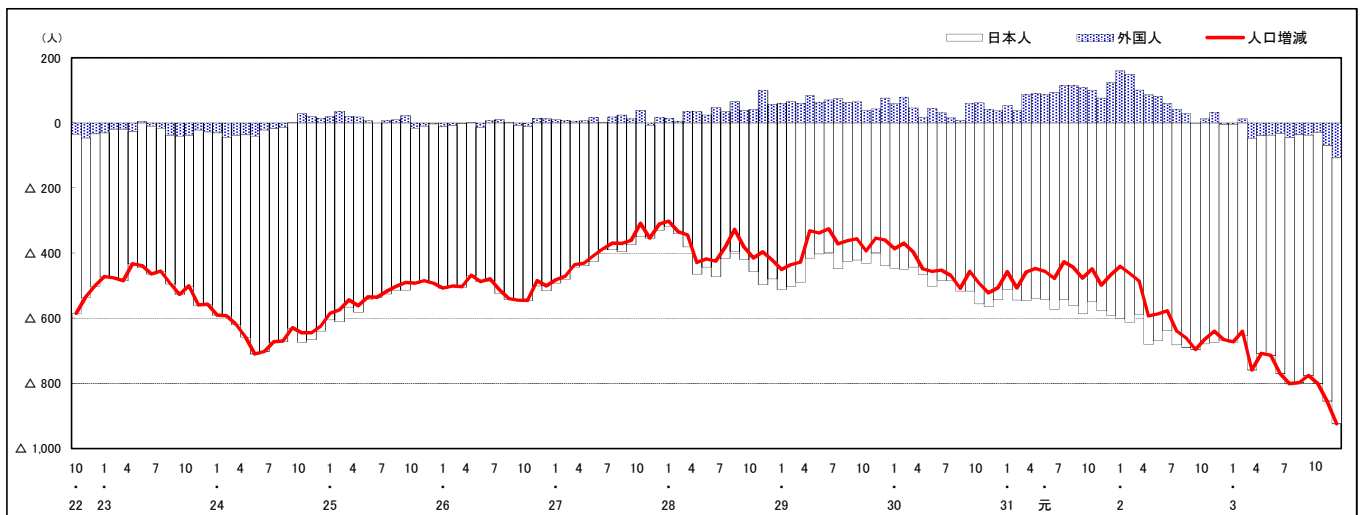

注) 国勢調査結果による推計人口の補正を行っており，社会増減は人口増減から自然増減を差し引いて算出している。

市区町別 推計人口の推移（平成22年10月1日～）

三次市

H22国勢調査時の人口	R3.12.1現在の人口	H22国勢調査後の増減数	H22国勢調査後の増減率
56,605人	49,773人	△ 6,832人	△12.07%

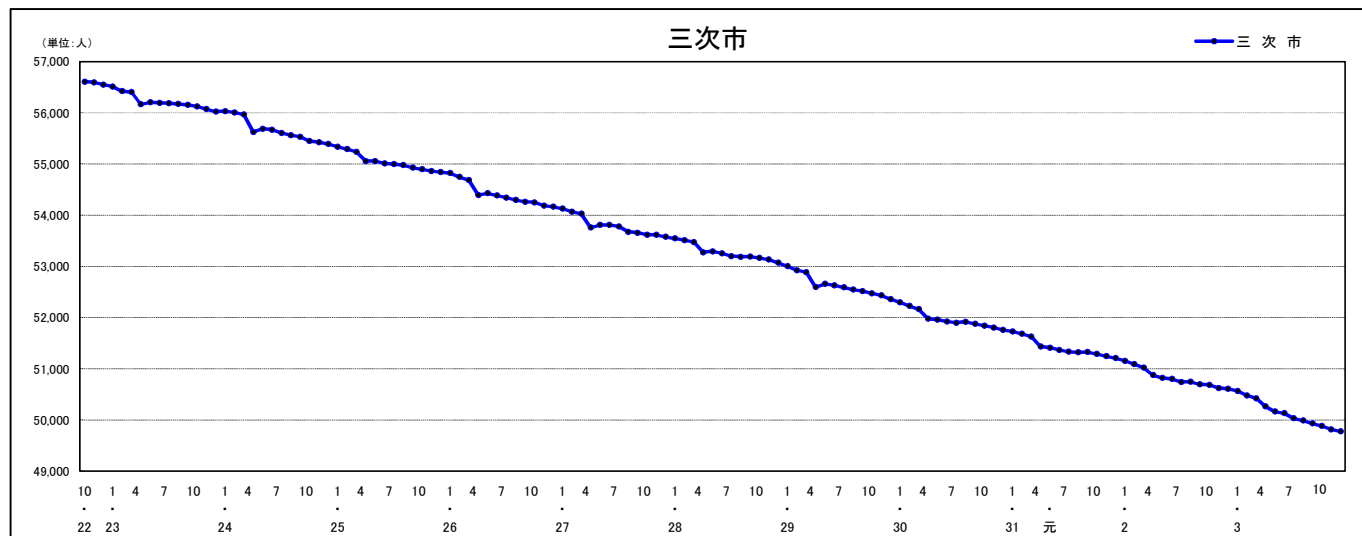

人口増減（対前年同月差）の推移【社会増減，自然増減別】（平成22年10月～）

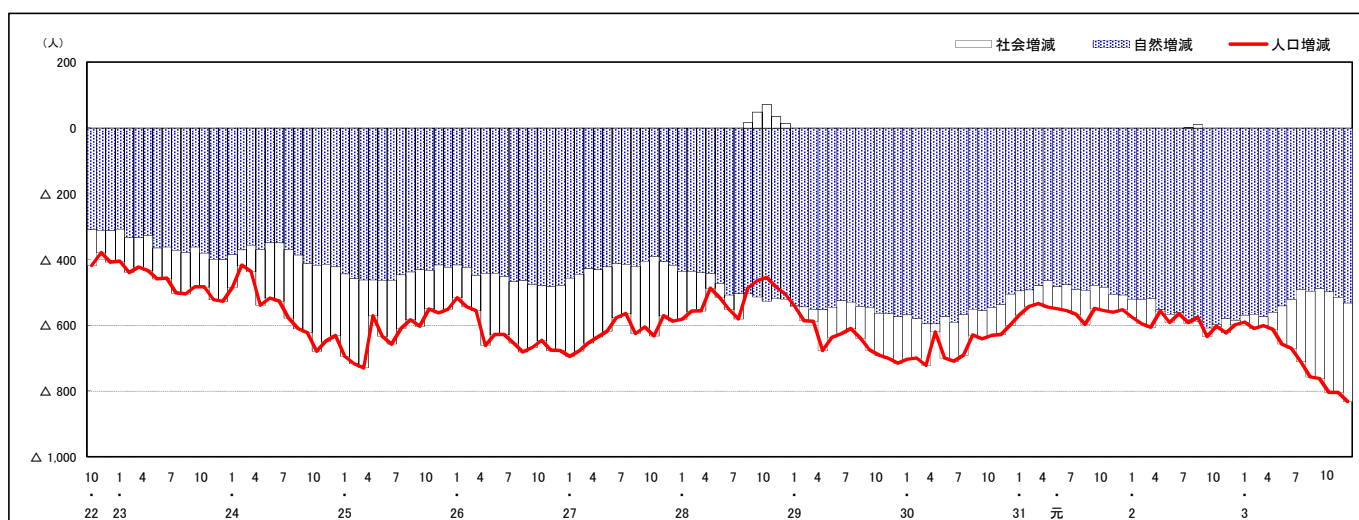

人口増減（対前年同月差）の推移【日本人，外国人別】（平成22年10月～）

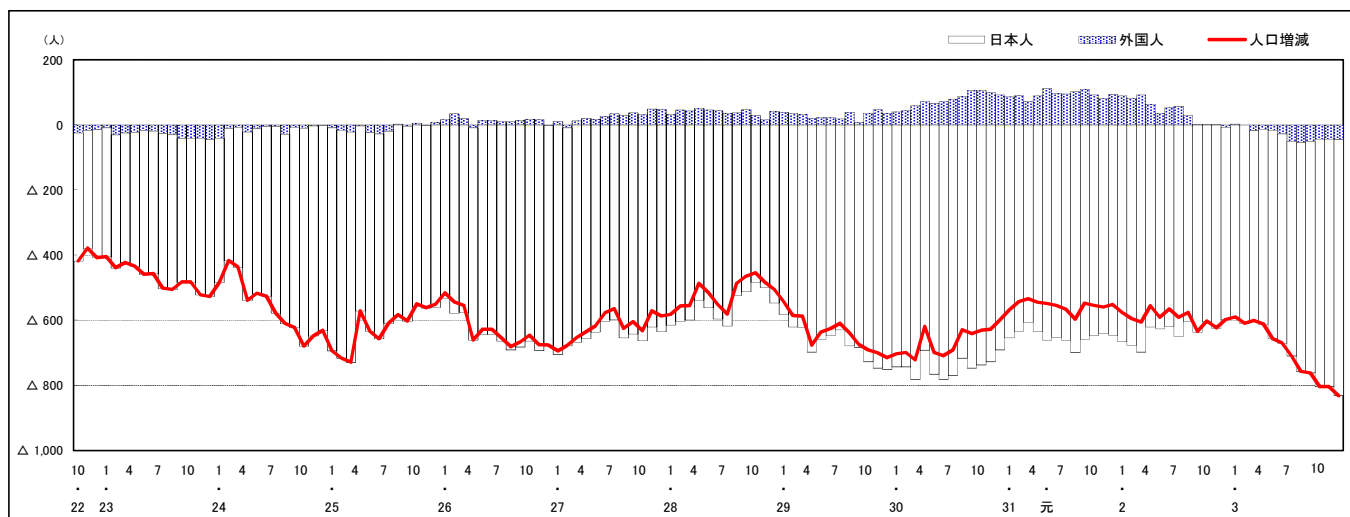

注) 国勢調査結果による推計人口の補正を行っており，社会増減は人口増減から自然増減を差し引いて算出している。

市区町別 推計人口の推移（平成22年10月1日～）

庄原市

H22国勢調査時の人口	R3.12.1現在の人口	H22国勢調査後の増減数	H22国勢調査後の増減率
40,244人	32,746人	△7,498人	△18.63%

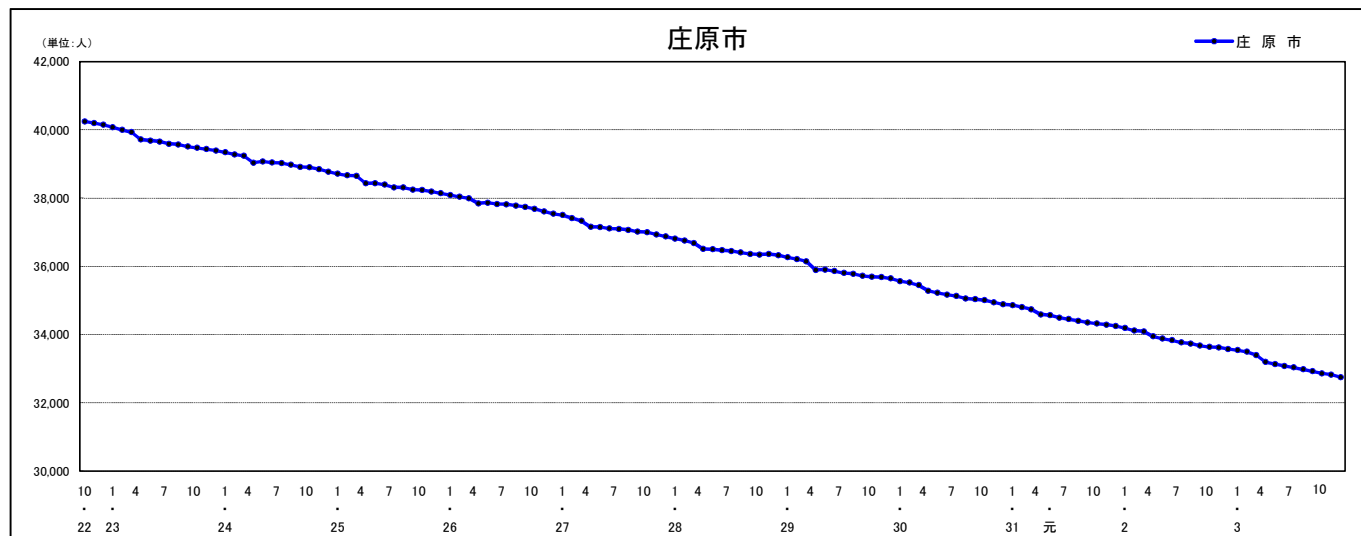

人口増減（対前年同月差）の推移〔社会増減，自然増減別〕（平成22年10月～）

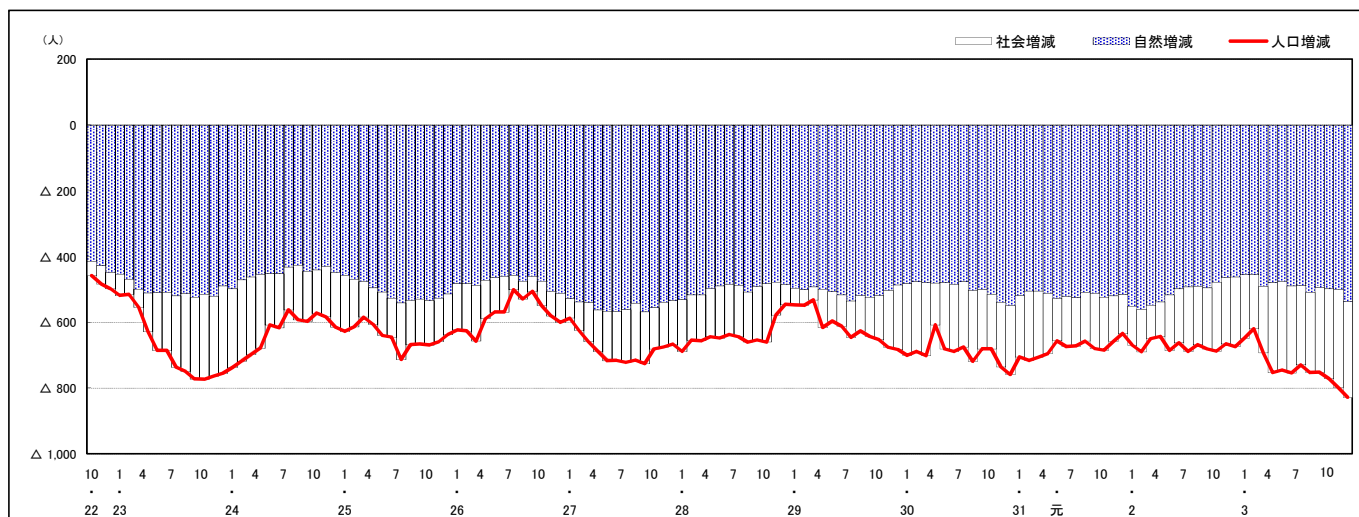

人口増減（対前年同月差）の推移〔日本人，外国人別〕（平成22年10月～）

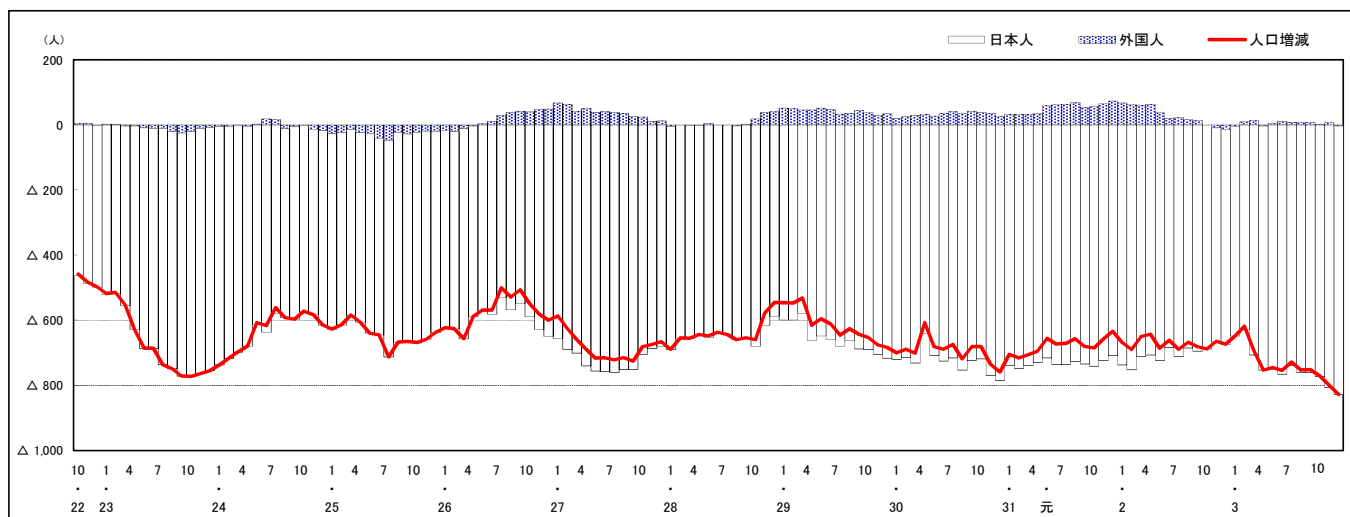

注) 国勢調査結果による推計人口の補正を行っており，社会増減は人口増減から自然増減を差し引いて算出している。

市区町別 推計人口の推移（平成22年10月1日～）

大竹市

H22国勢調査時の人口	R3.12.1現在の人口	H22国勢調査後の増減数	H22国勢調査後の増減率
28,836人	25,999人	△ 2,837人	△9.84%

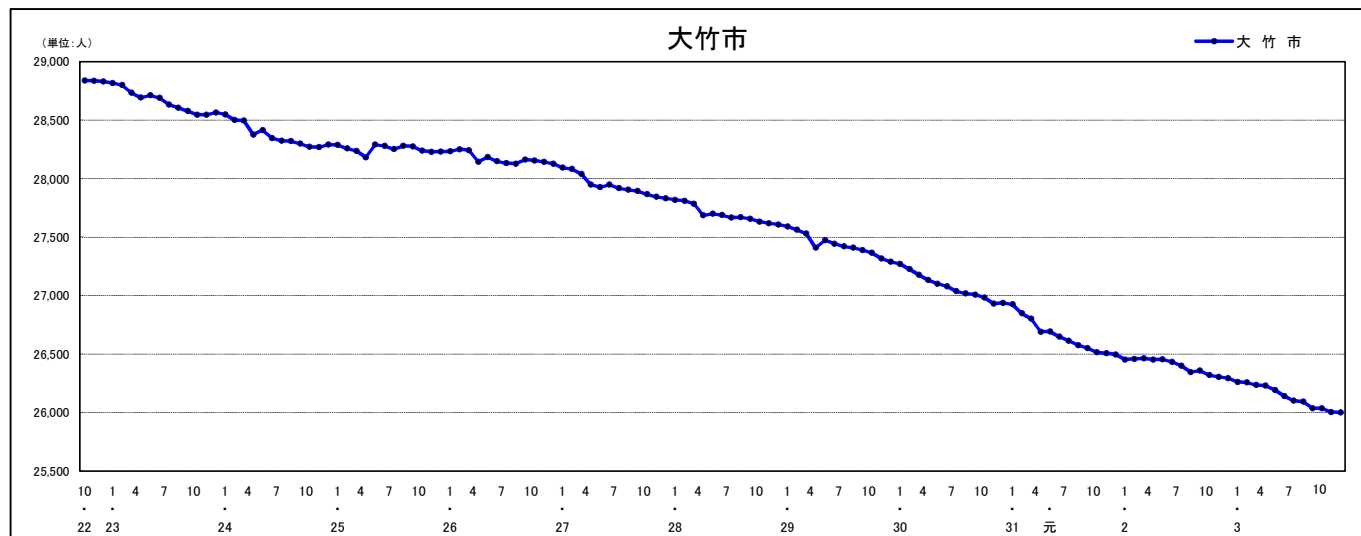

人口増減（対前年同月差）の推移【社会増減，自然増減別】（平成22年10月～）

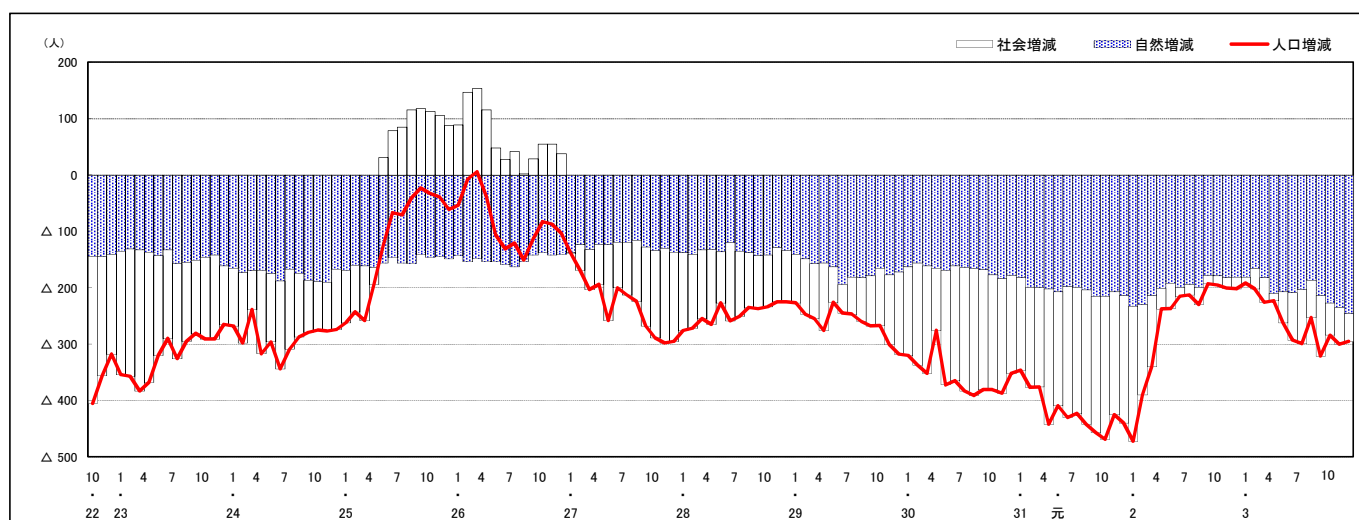

人口増減（対前年同月差）の推移【日本人，外国人別】（平成22年10月～）

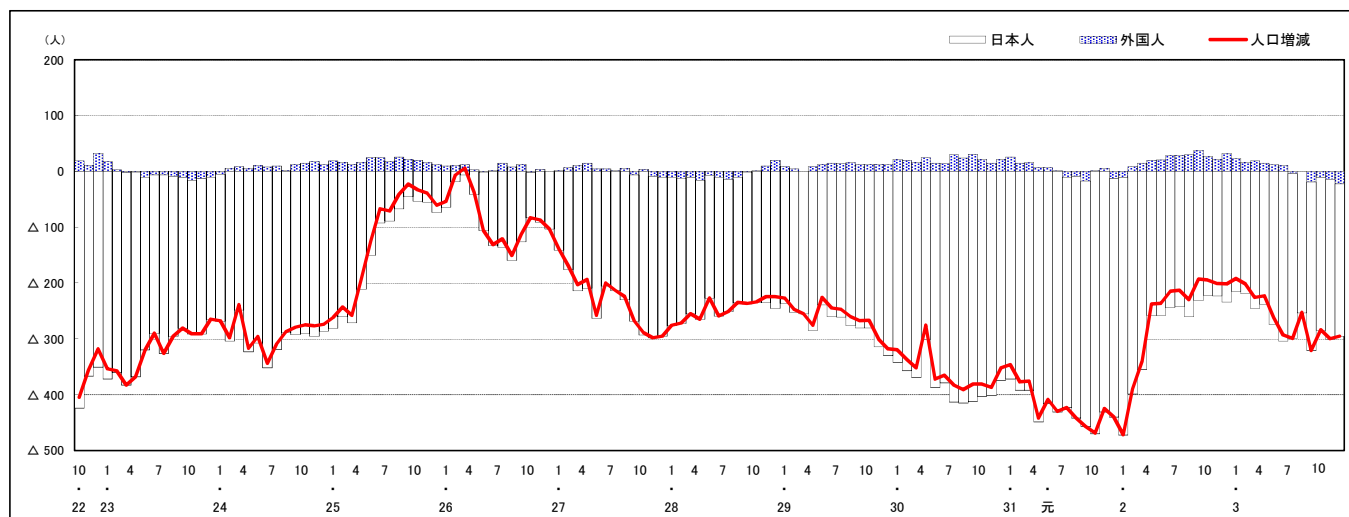

注) 国勢調査結果による推計人口の補正を行っており，社会増減は人口増減から自然増減を差し引いて算出している。

市区町別 推計人口の推移（平成22年10月1日～）

東広島市

H22国勢調査時の人口	R3.12.1現在の人口	H22国勢調査後の増減数	H22国勢調査後の増減率
190,135人	196,790人	6,655人	3.50%



人口増減（対前年同月差）の推移〔社会増減，自然増減別〕（平成22年10月～）

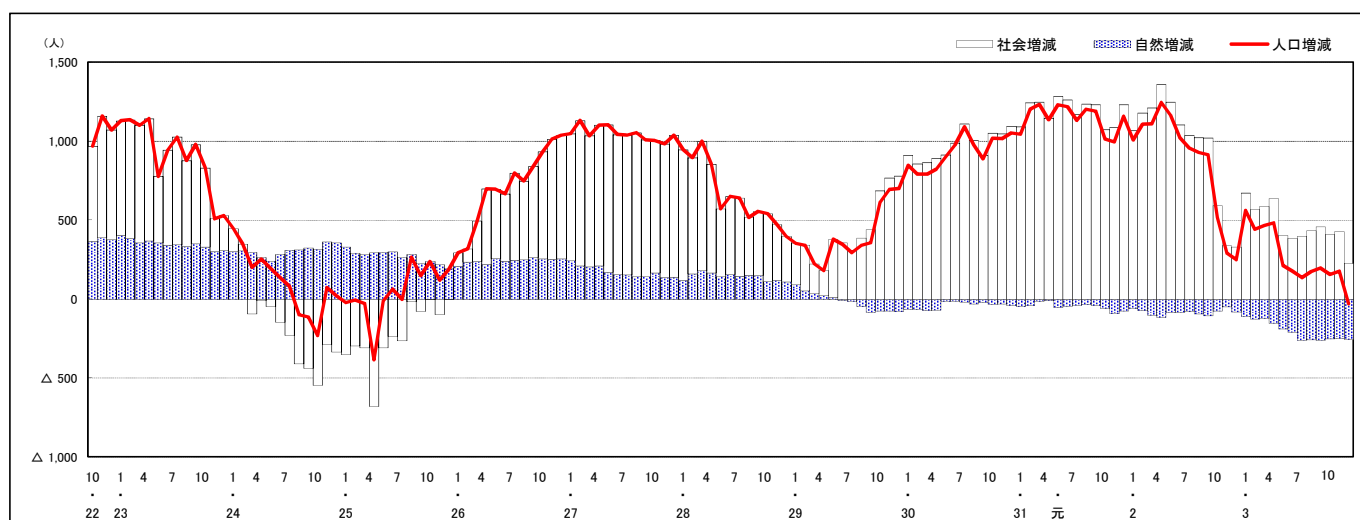

人口増減（対前年同月差）の推移〔日本人，外国人別〕（平成22年10月～）

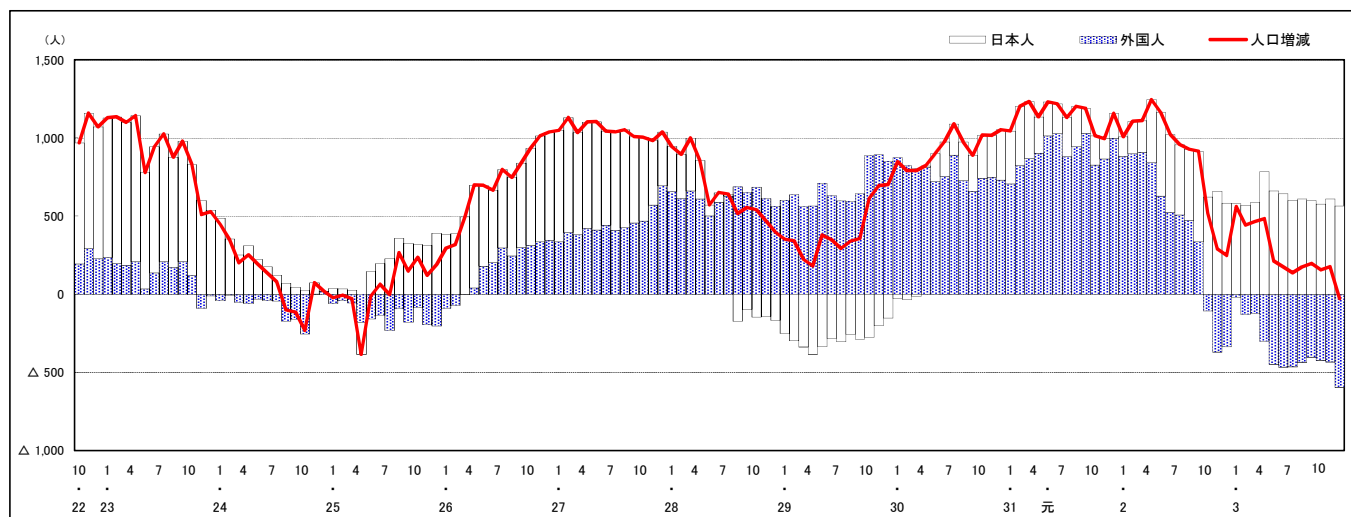

注) 国勢調査結果による推計人口の補正を行っており，社会増減は人口増減から自然増減を差し引いて算出している。

市区町別 推計人口の推移（平成22年10月1日～）

廿日市市

H22国勢調査時の人口	R3.12.1現在の人口	H22国勢調査後の増減数	H22国勢調査後の増減率
114,038人	113,786人	△ 252人	△0.22%



人口増減（対前年同月差）の推移【社会増減，自然増減別】（平成22年10月～）

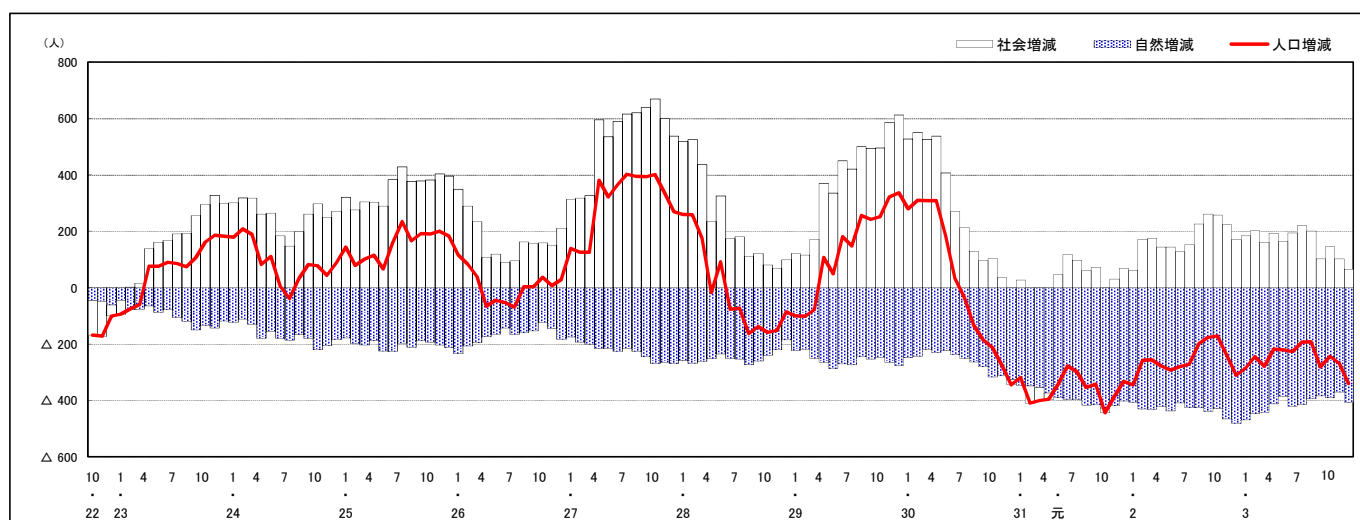

人口増減（対前年同月差）の推移【日本人，外国人別】（平成22年10月～）

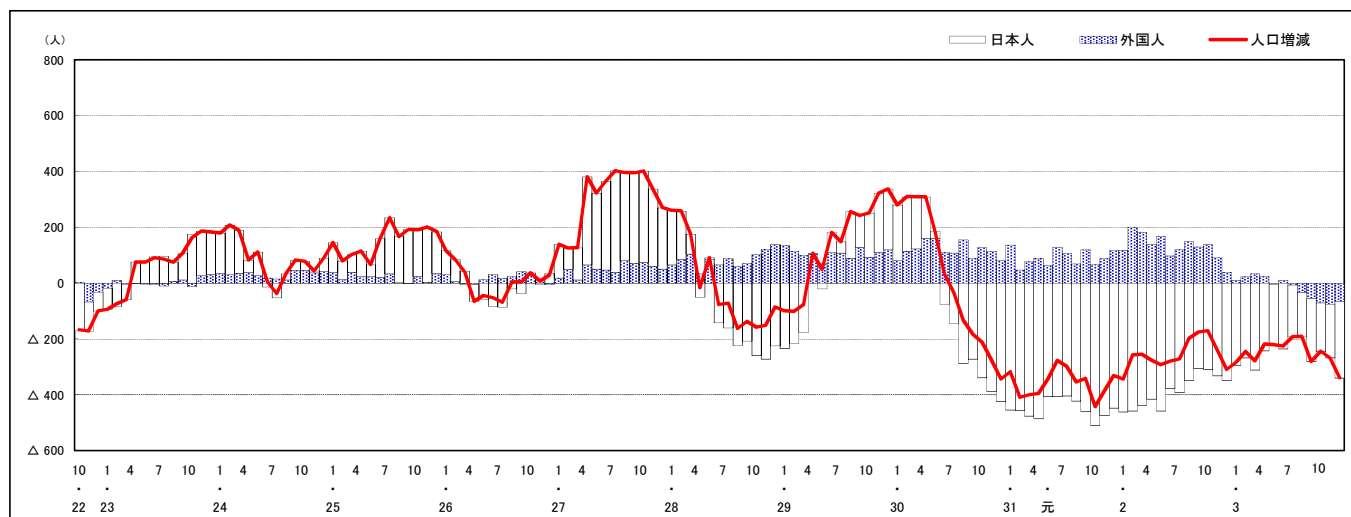

注) 国勢調査結果による推計人口の補正を行っており，社会増減は人口増減から自然増減を差し引いて算出している。

市区町別 推計人口の推移（平成22年10月1日～）

安芸高田市

H22国勢調査時の人口	R3.12.1現在の人口	H22国勢調査後の増減数	H22国勢調査後の増減率
31,487人	25,931人	△ 5,556人	△17.65%

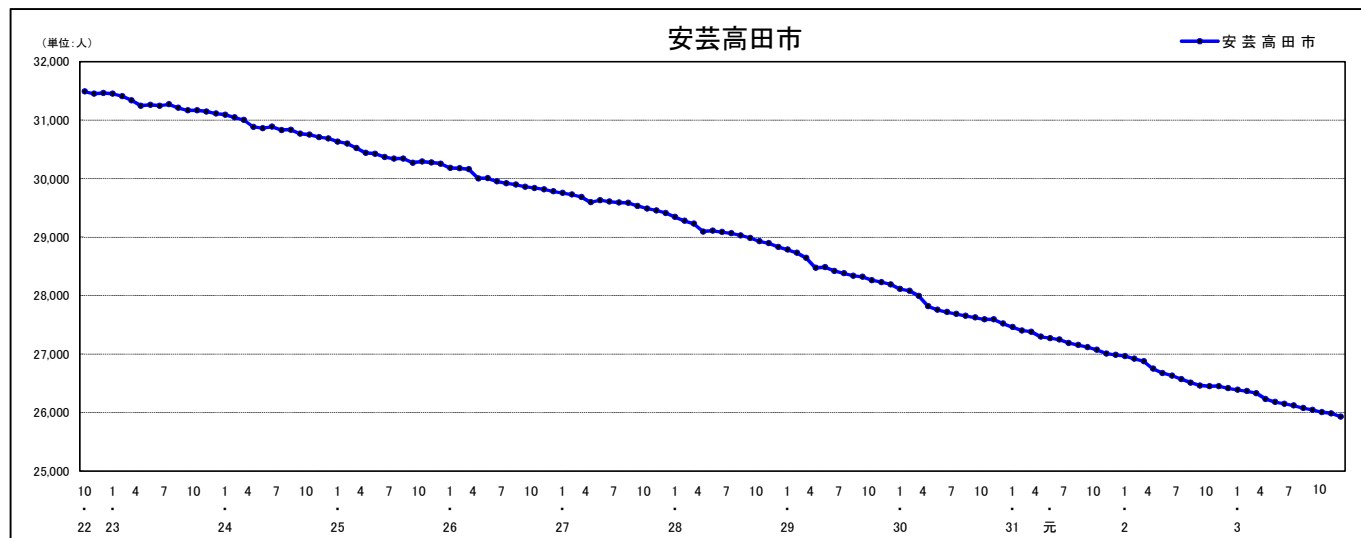

人口増減（対前年同月差）の推移【社会増減，自然増減別】（平成22年10月～）

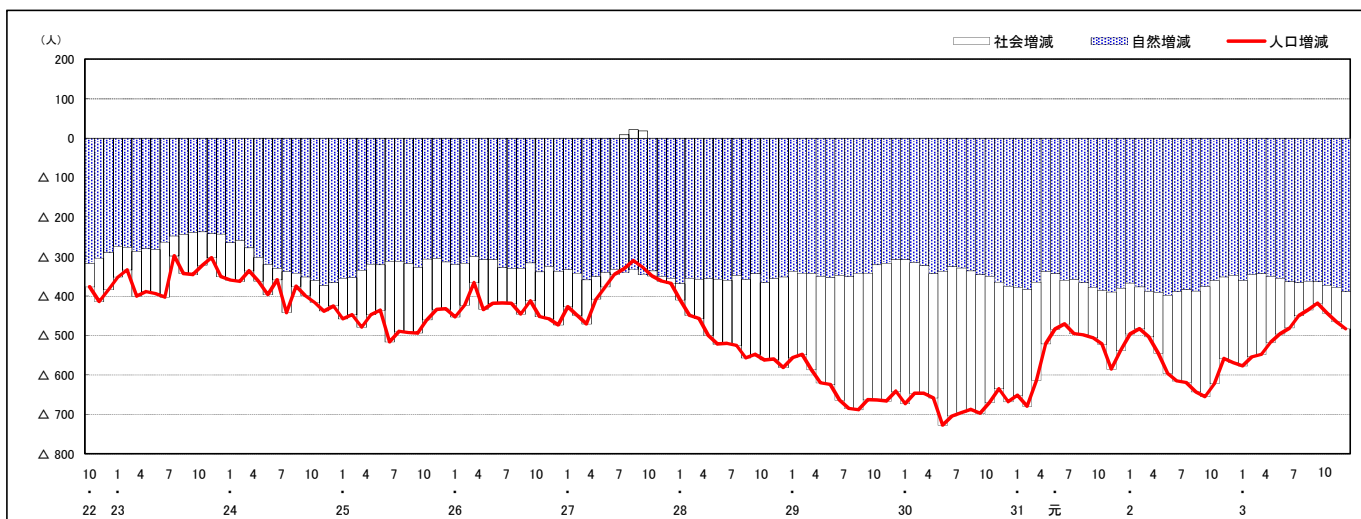

人口増減（対前年同月差）の推移【日本人，外国人別】（平成22年10月～）

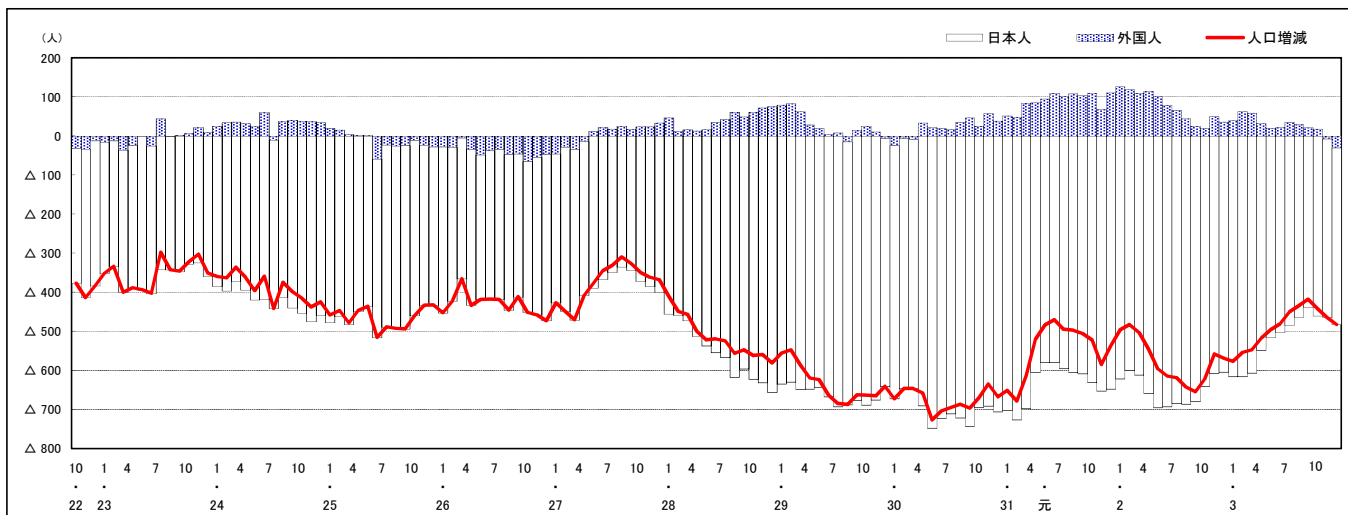

注) 国勢調査結果による推計人口の補正を行っており，社会増減は人口増減から自然増減を差し引いて算出している。

市区町別 推計人口の推移（平成22年10月1日～）

江田島市

H22国勢調査時の人口	R3.12.1現在の人口	H22国勢調査後の増減数	H22国勢調査後の増減率
27,031人	21,299人	△ 5,732人	△21.21%



人口増減（対前年同月差）の推移 [社会増減, 自然増減別]（平成22年10月～）

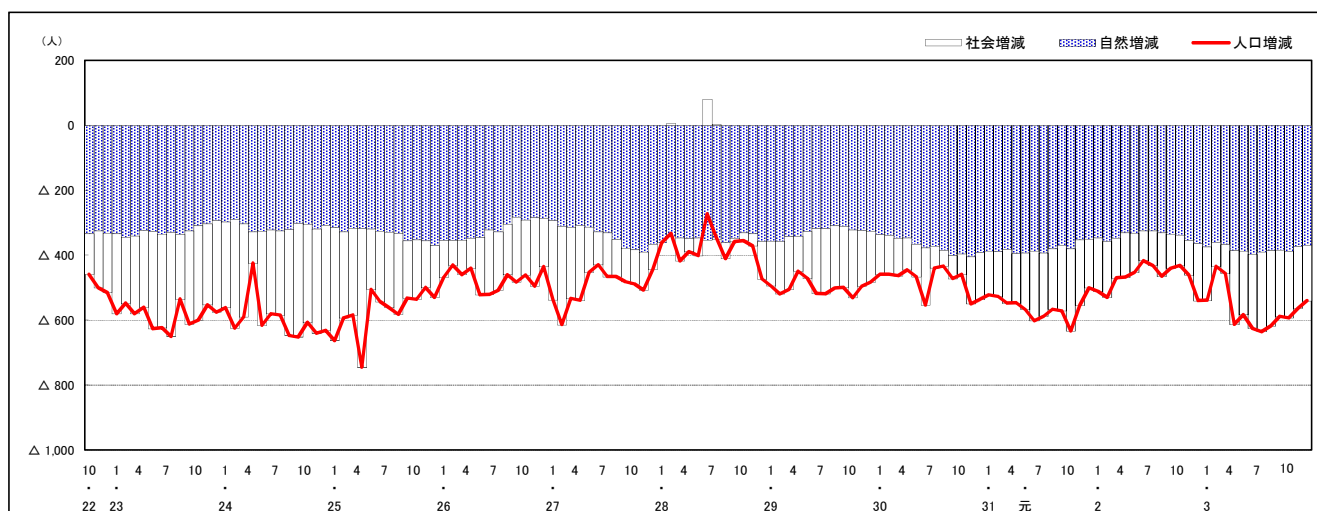

人口増減（対前年同月差）の推移 [日本人, 外国人別]（平成22年10月～）

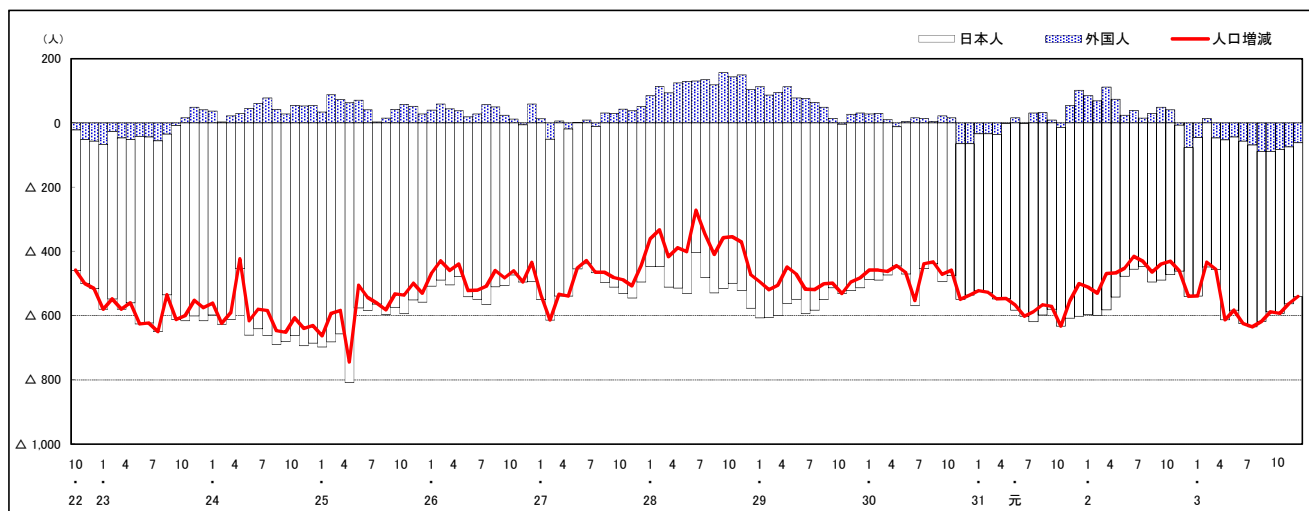

注) 国勢調査結果による推計人口の補正を行っており, 社会増減は人口増減から自然増減を差し引いて算出している。

市区町別 推計人口の推移（平成22年10月1日～）

府中町

H22国勢調査時の人口	R3.12.1現在の人口	H22国勢調査後の増減数	H22国勢調査後の増減率
50,442人	52,025人	1,583人	3.14%



人口増減（対前年同月差）の推移〔社会増減，自然増減別〕（平成22年10月～）

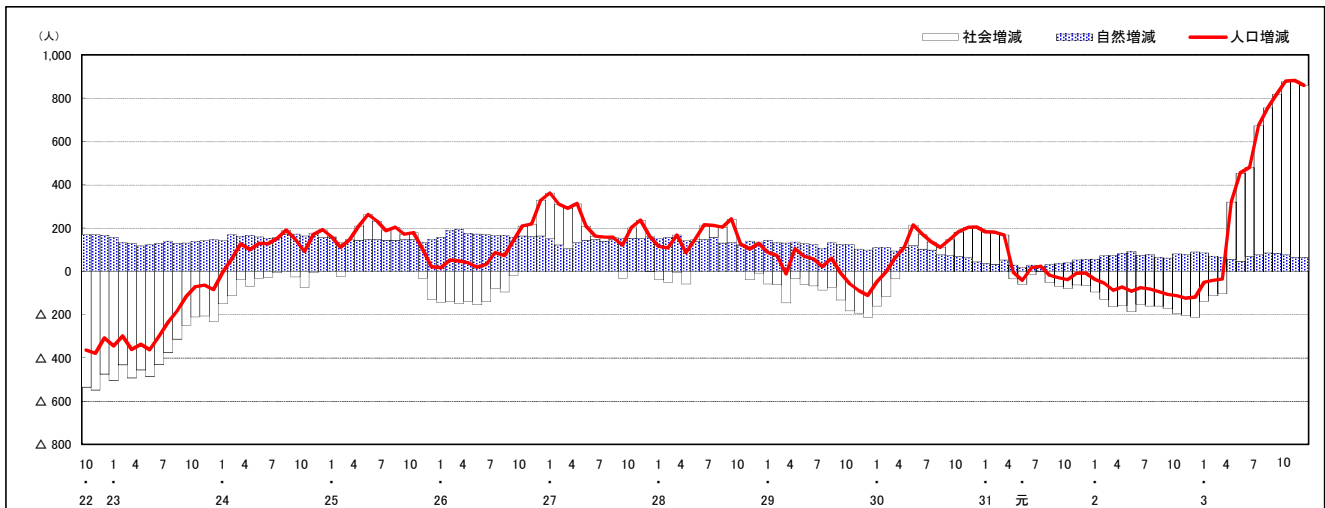

人口増減（対前年同月差）の推移〔日本人，外国人別〕（平成22年10月～）

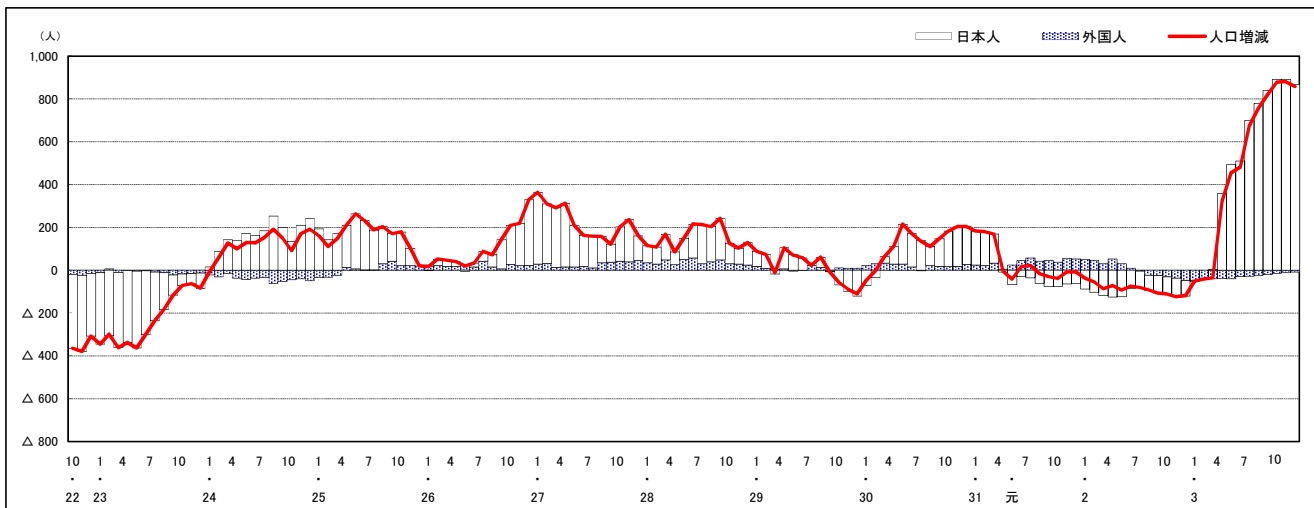

注) 国勢調査結果による推計人口の補正を行っており，社会増減は人口増減から自然増減を差し引いて算出している。

市区町別 推計人口の推移（平成22年10月1日～）

海田町

H22国勢調査時の人口	R3.12.1現在の人口	H22国勢調査後の増減数	H22国勢調査後の増減率
28,475人	29,804人	1,329人	4.67%



人口増減（対前年同月差）の推移 [社会増減, 自然増減別]（平成22年10月～）

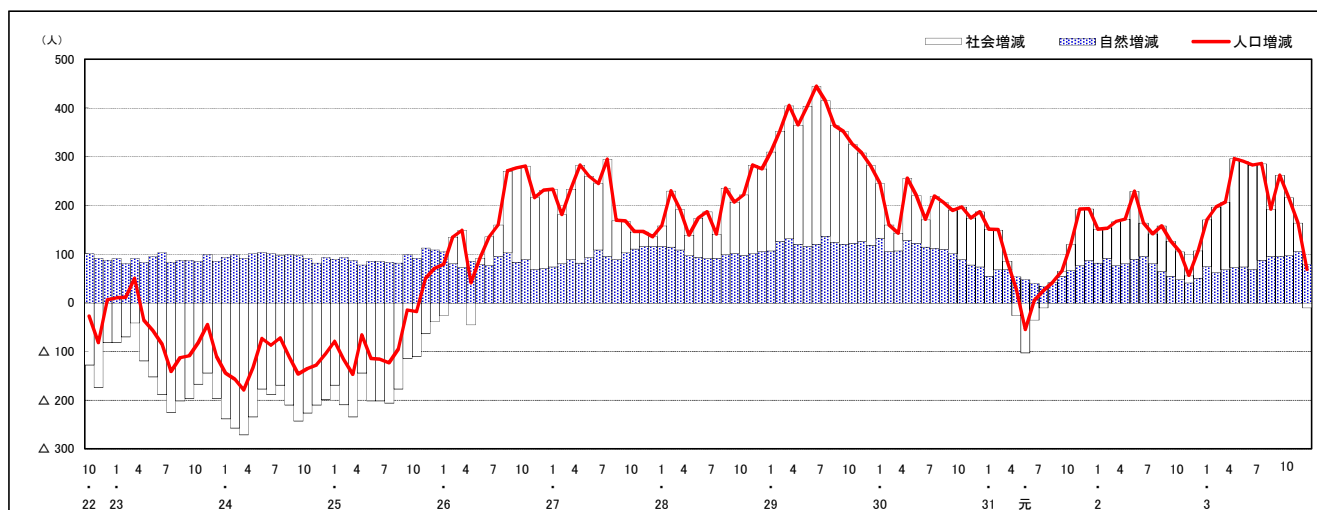

人口増減（対前年同月差）の推移 [日本人, 外国人別]（平成22年10月～）

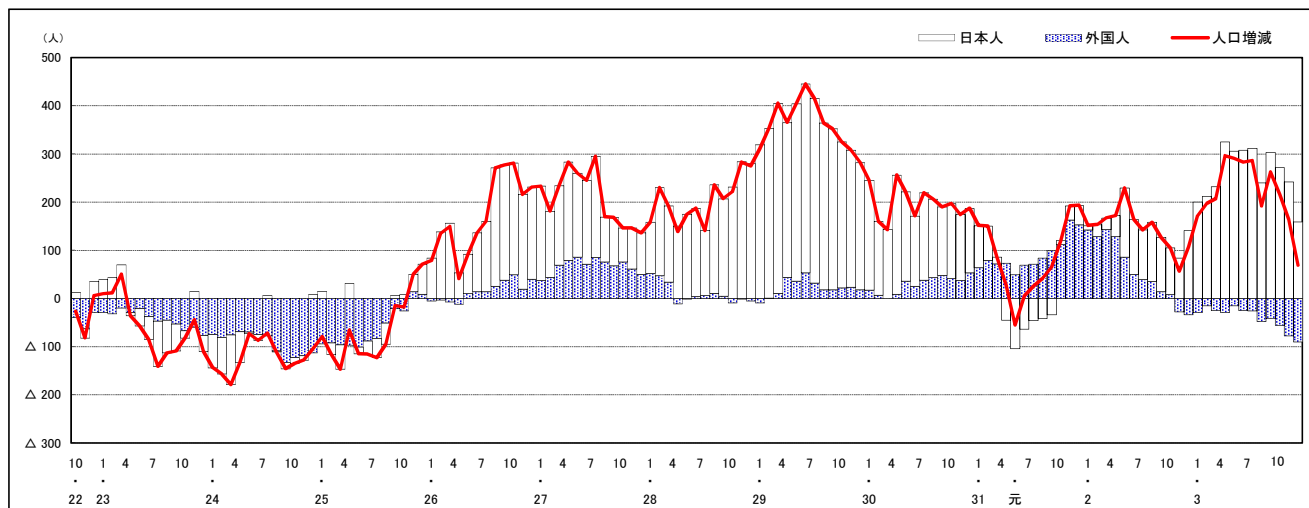

注) 国勢調査結果による推計人口の補正を行っており, 社会増減は人口増減から自然増減を差し引いて算出している。

市区町別 推計人口の推移（平成22年10月1日～）

熊野町

H22国勢調査時の人口	R3.12.1現在の人口	H22国勢調査後の増減数	H22国勢調査後の増減率
24,533人	22,691人	△1,842人	△7.51%

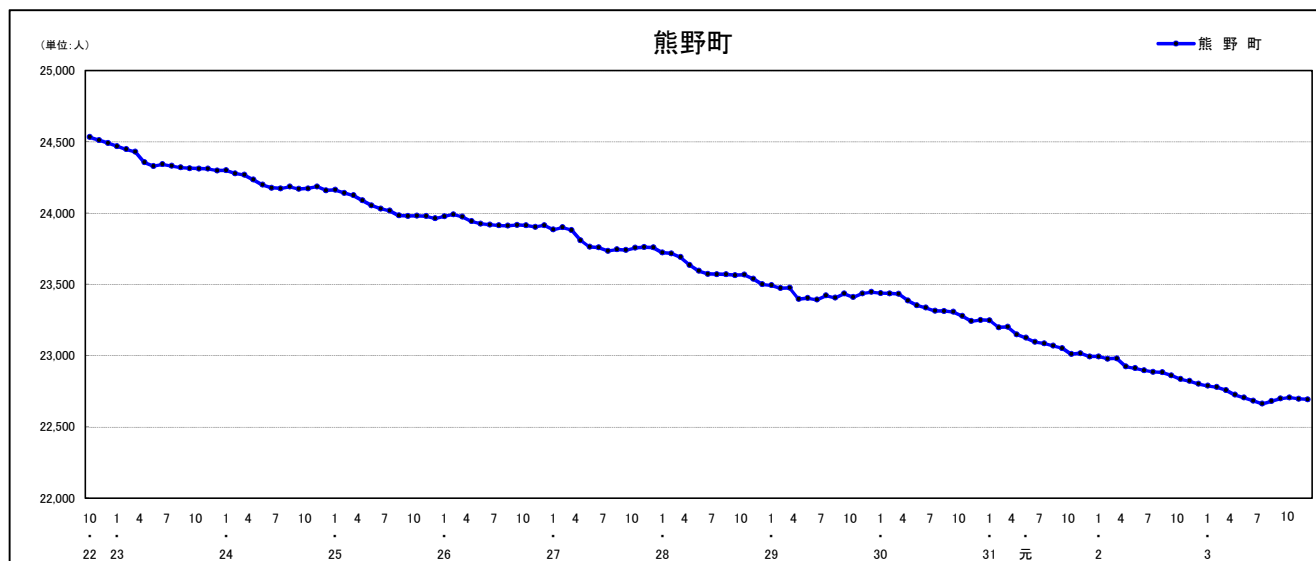

人口増減（対前年同月差）の推移 [社会増減, 自然増減別]（平成22年10月～）

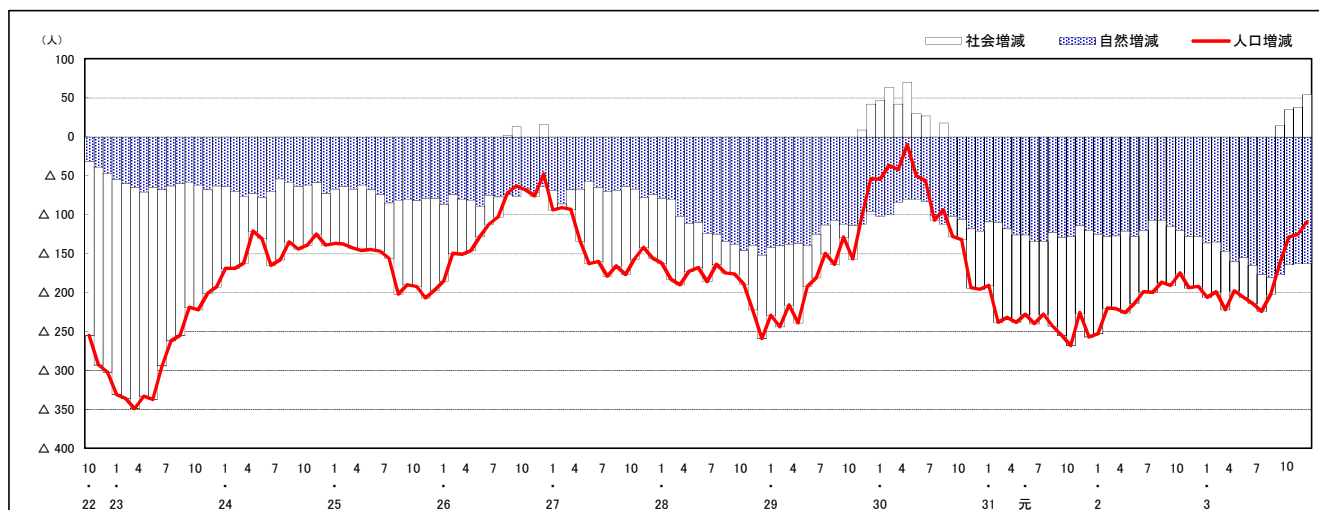

人口増減（対前年同月差）の推移 [日本人, 外国人別]（平成22年10月～）

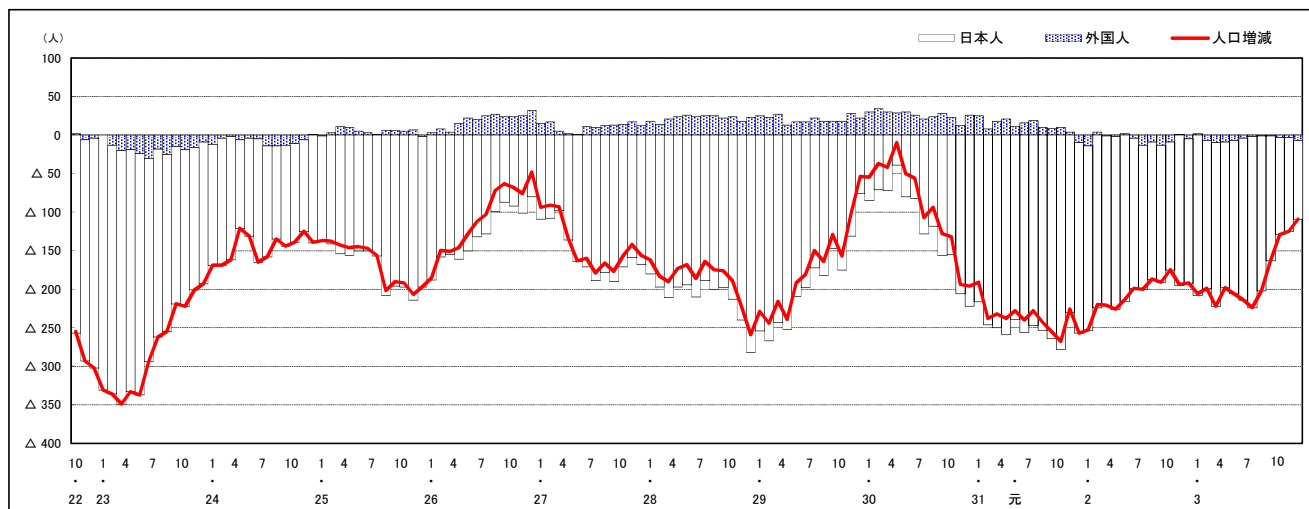

注) 国勢調査結果による推計人口の補正を行っており, 社会増減は人口増減から自然増減を差し引いて算出している。

市区町別 推計人口の推移（平成22年10月1日～）

坂 町

H22国勢調査時の人口	R3.12.1現在の人口	H22国勢調査後の増減数	H22国勢調査後の増減率
13,262人	12,563人	△ 699人	△ 5.27%

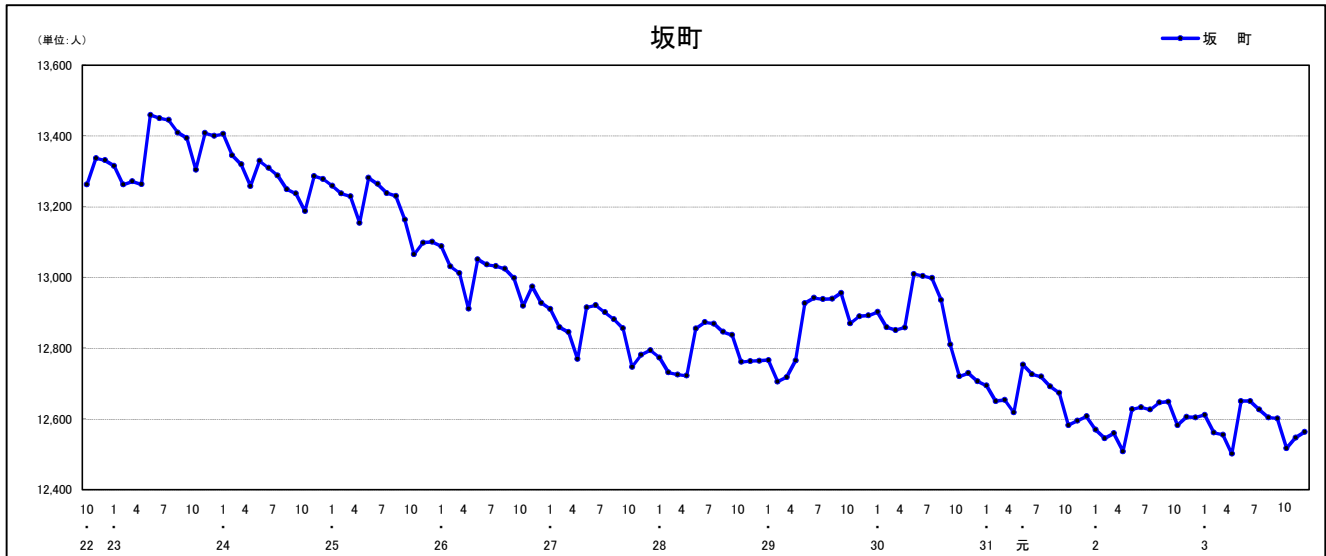

人口増減（対前年同月差）の推移 [社会増減, 自然増減別]（平成22年10月～）

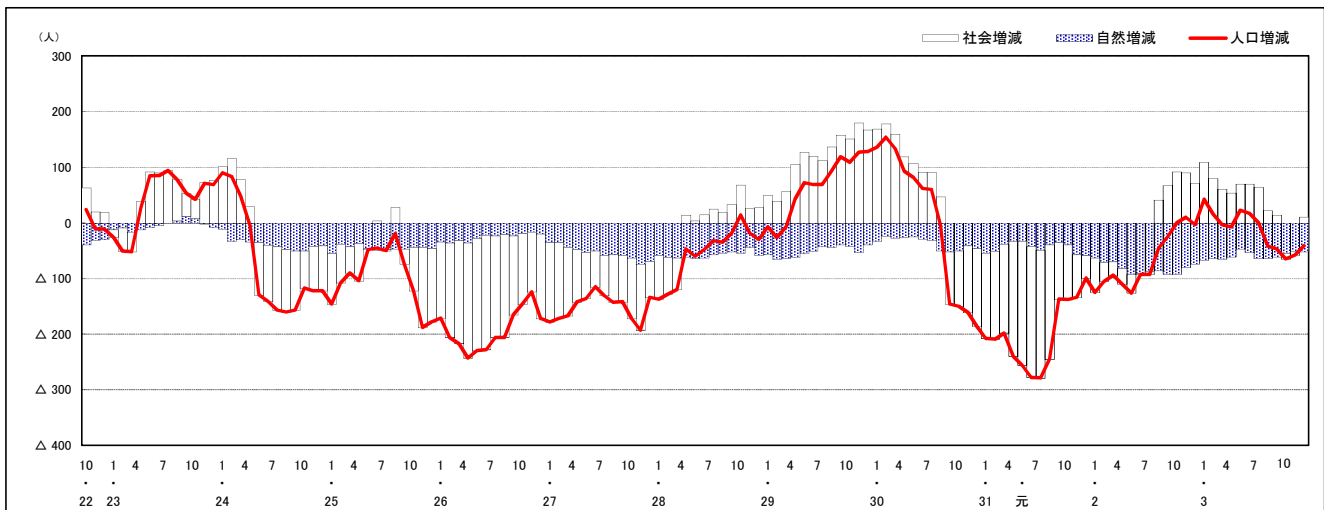

人口増減（対前年同月差）の推移 [日本人, 外国人別]（平成22年10月～）

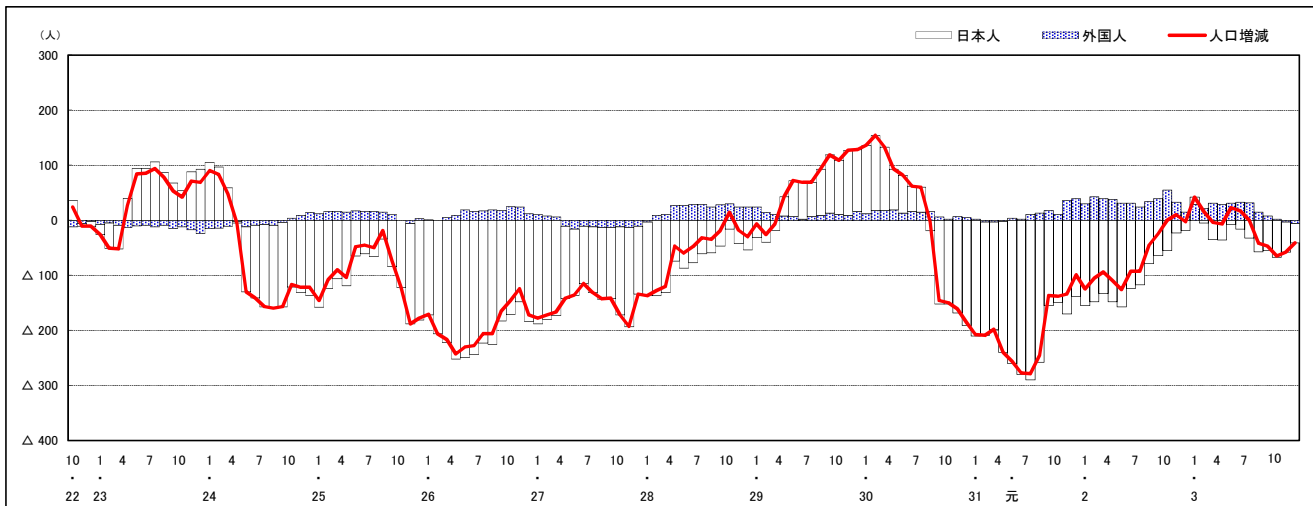

注) 国勢調査結果による推計人口の補正を行っており、社会増減は人口増減から自然増減を差し引いて算出している。

市区町別 推計人口の推移（平成22年10月1日～）

安芸太田町

H22国勢調査時の人口	R3.12.1現在の人口	H22国勢調査後の増減数	H22国勢調査後の増減率
7,255人	5,522人	△ 1,733人	△23.89%

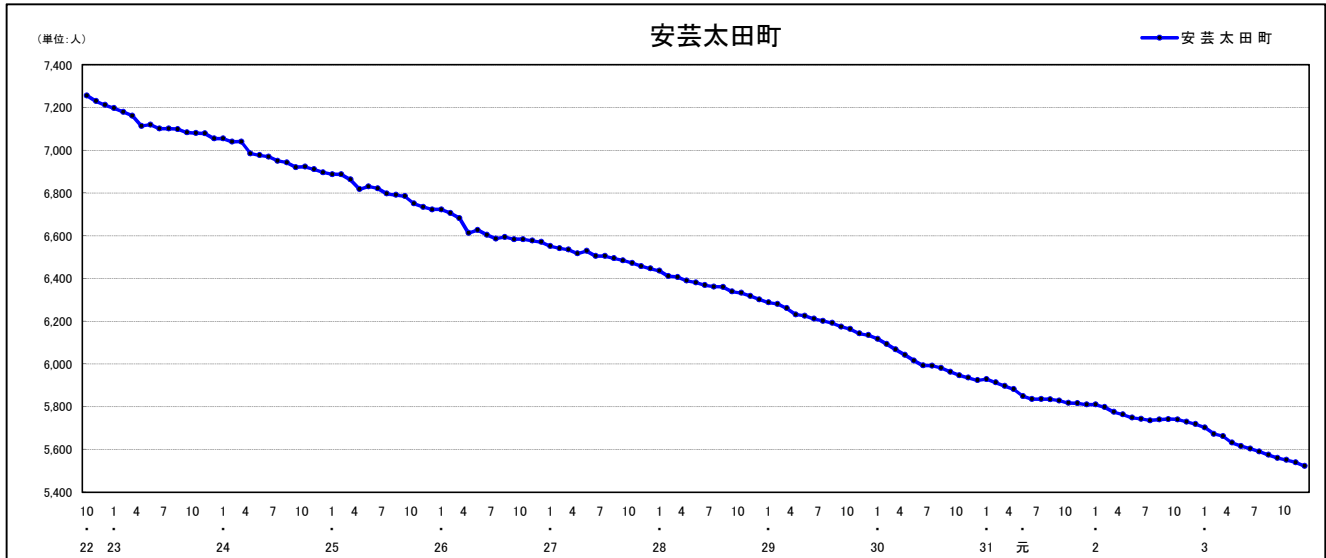

人口増減（対前年同月差）の推移【社会増減，自然増減別】（平成22年10月～）

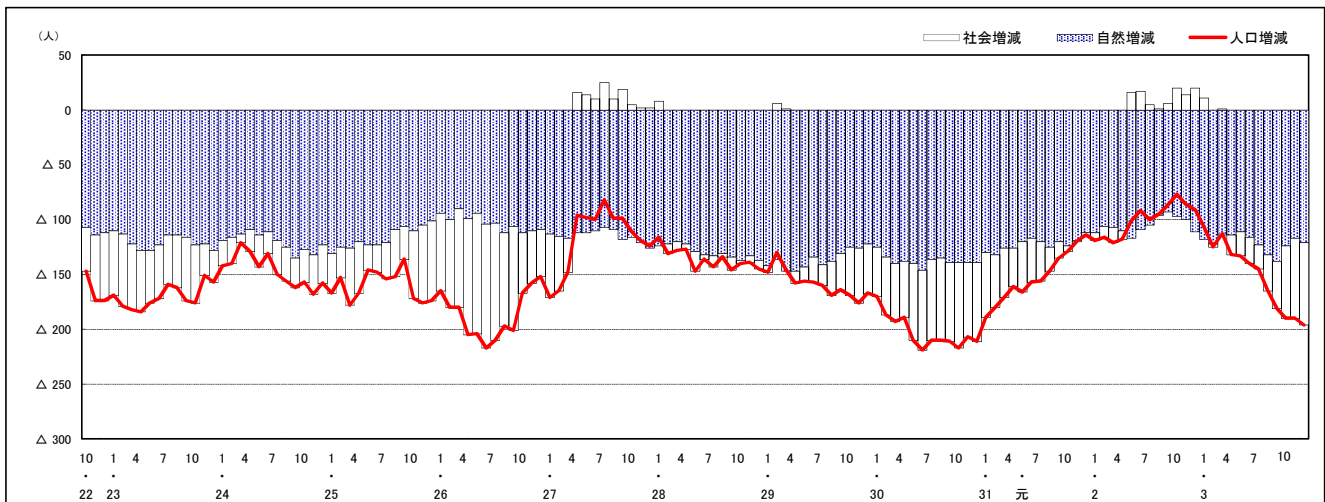

人口増減（対前年同月差）の推移【日本人，外国人別】（平成22年10月～）

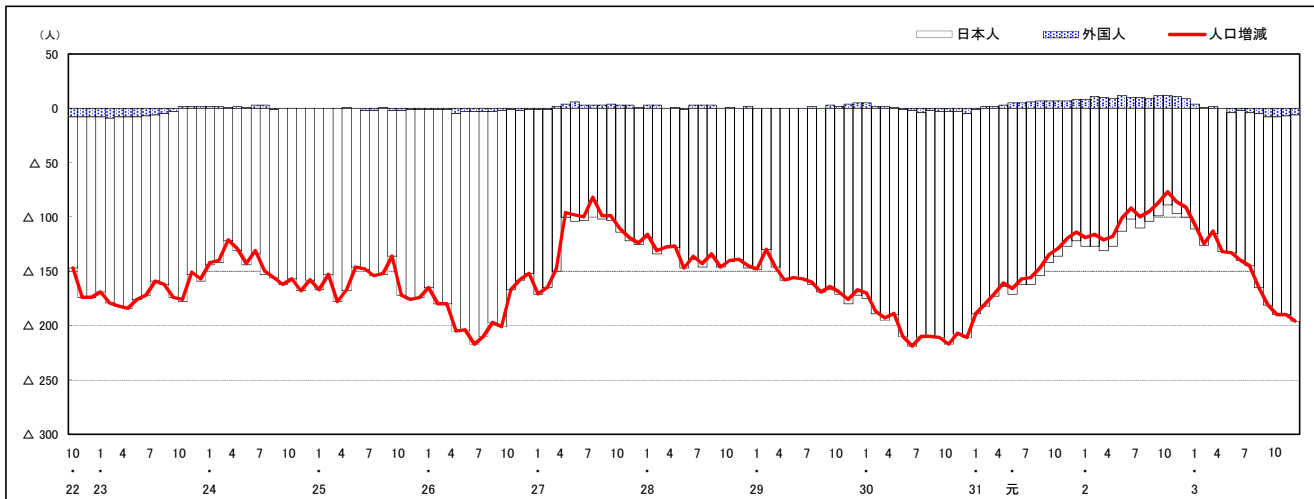

注) 国勢調査結果による推計人口の補正を行っており，社会増減は人口増減から自然増減を差し引いて算出している。

市区町別 推計人口の推移（平成22年10月1日～）

北 広 島 町

H22国勢調査時の人口	R3.12.1現在の人口	H22国勢調査後の増減数	H22国勢調査後の増減率
19,969人	17,291人	△ 2,678人	△13.41%

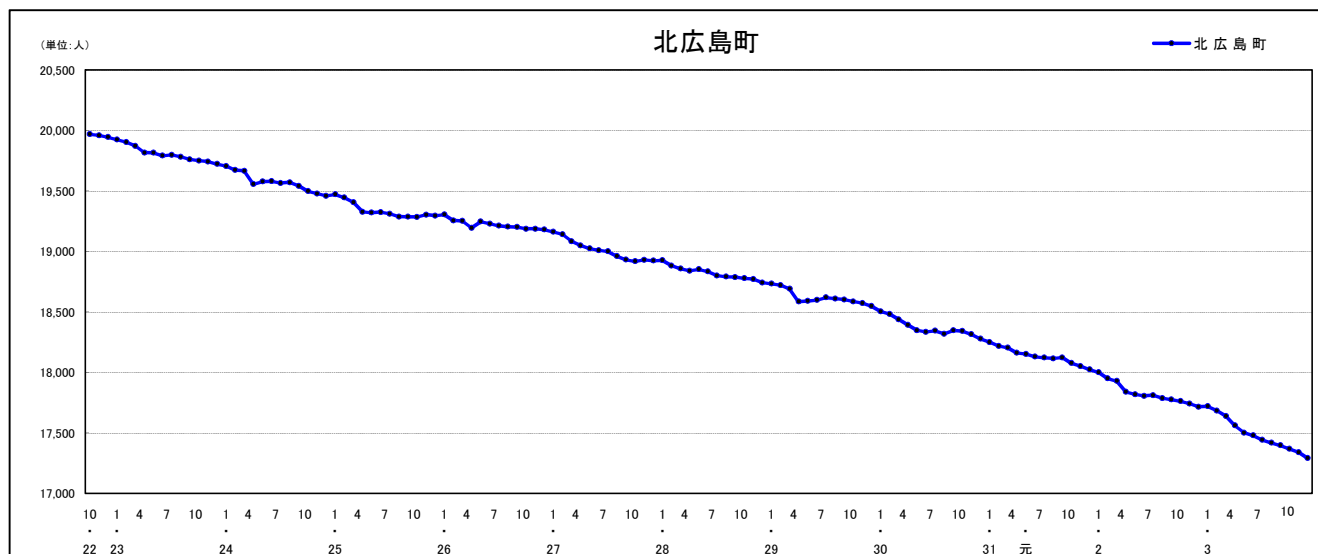

人口増減（対前年同月差）の推移 [社会増減, 自然増減別]（平成22年10月～）

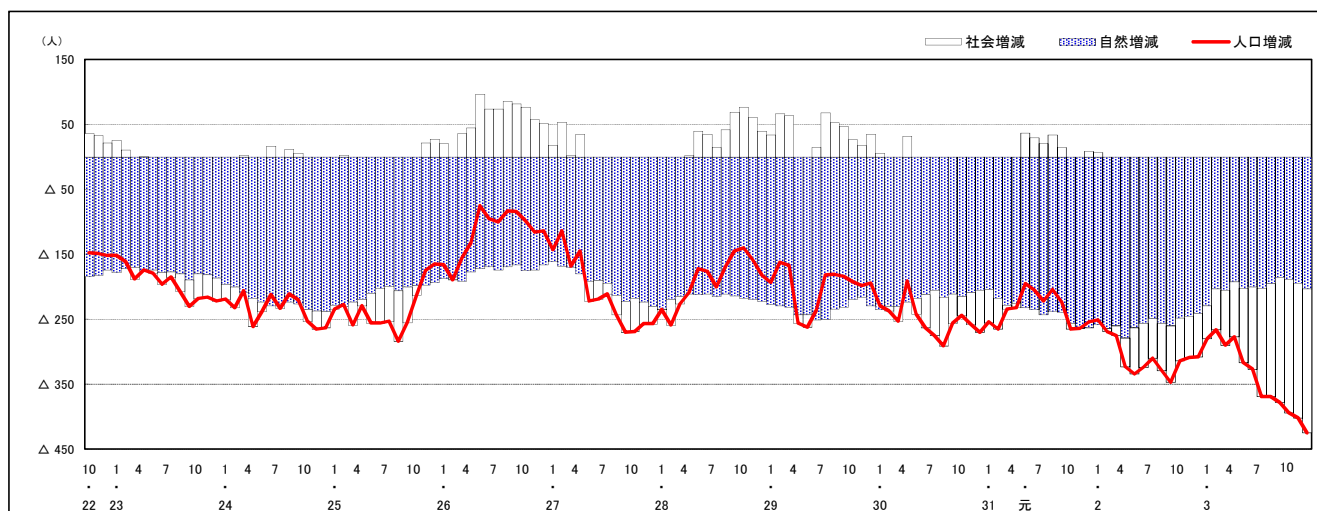

人口増減（対前年同月差）の推移 [日本人, 外国人別]（平成22年10月～）

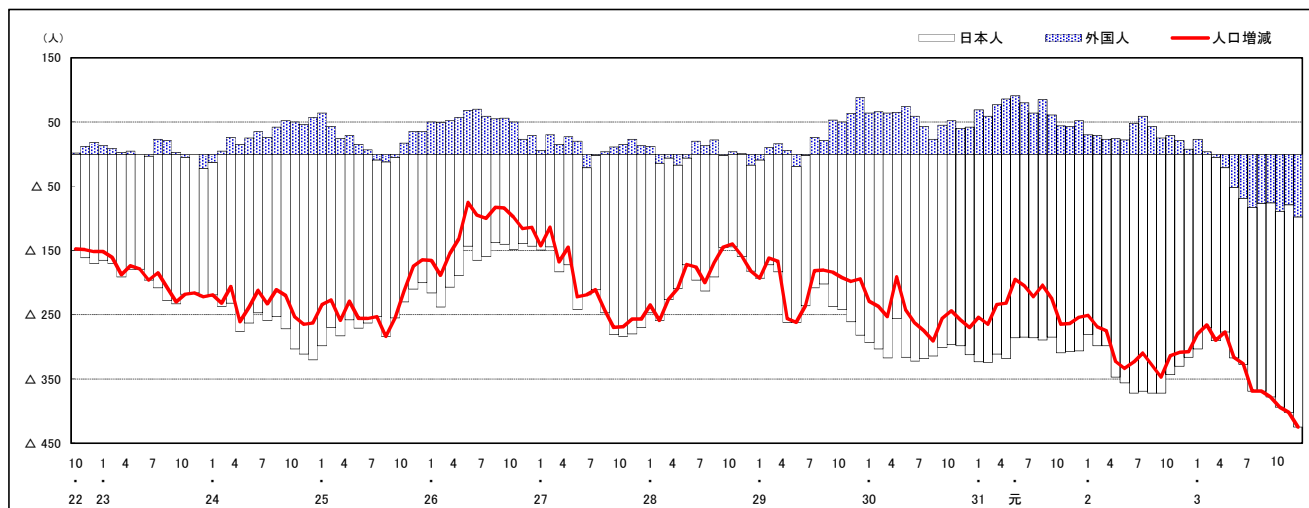

注) 国勢調査結果による推計人口の補正を行っており, 社会増減は人口増減から自然増減を差し引いて算出している。

市区町別 推計人口の推移（平成22年10月1日～）

大崎上島町

H22国勢調査時の人口	R3.12.1現在の人口	H22国勢調査後の増減数	H22国勢調査後の増減率
8,448人	6,954人	△ 1,494人	△ 17.68%

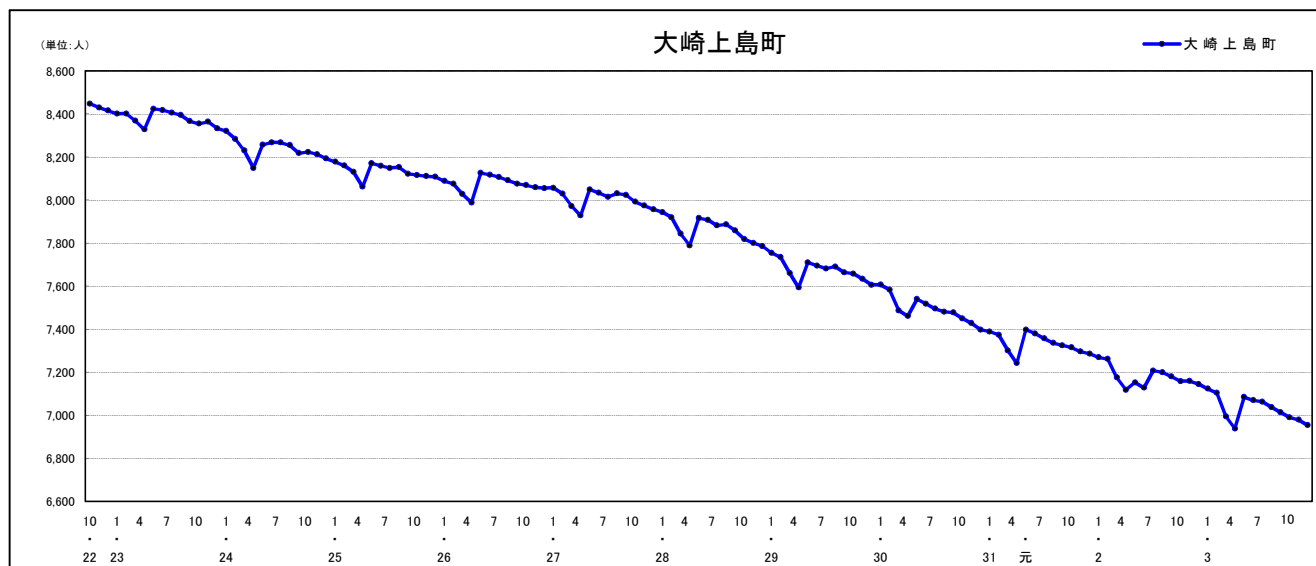

人口増減（対前年同月差）の推移 [社会増減, 自然増減別]（平成22年10月～）

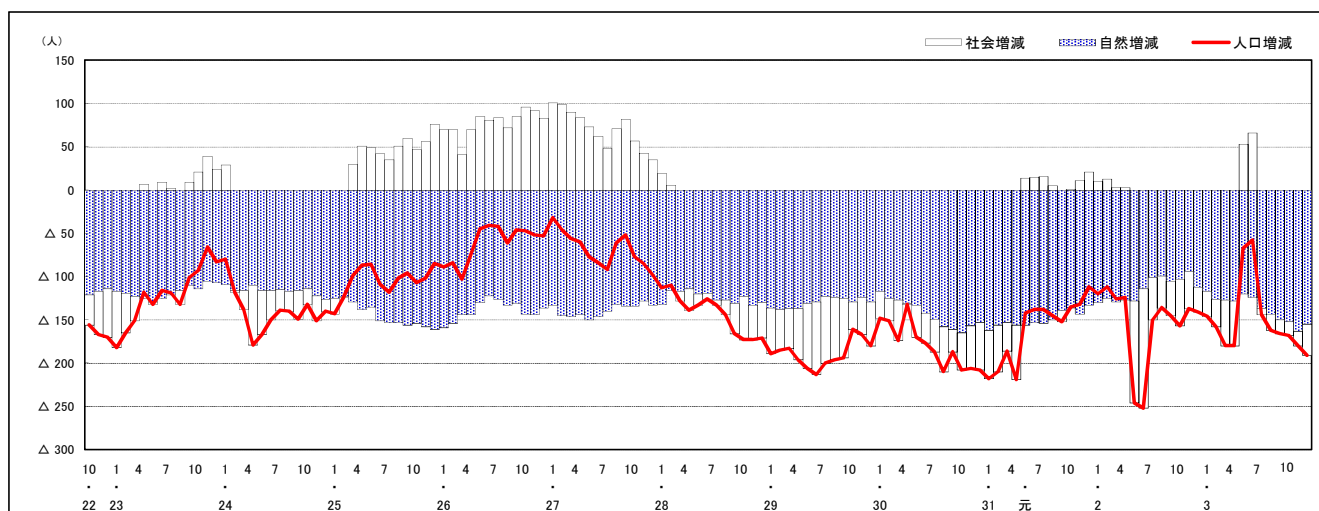

人口増減（対前年同月差）の推移 [日本人, 外国人別]（平成22年10月～）

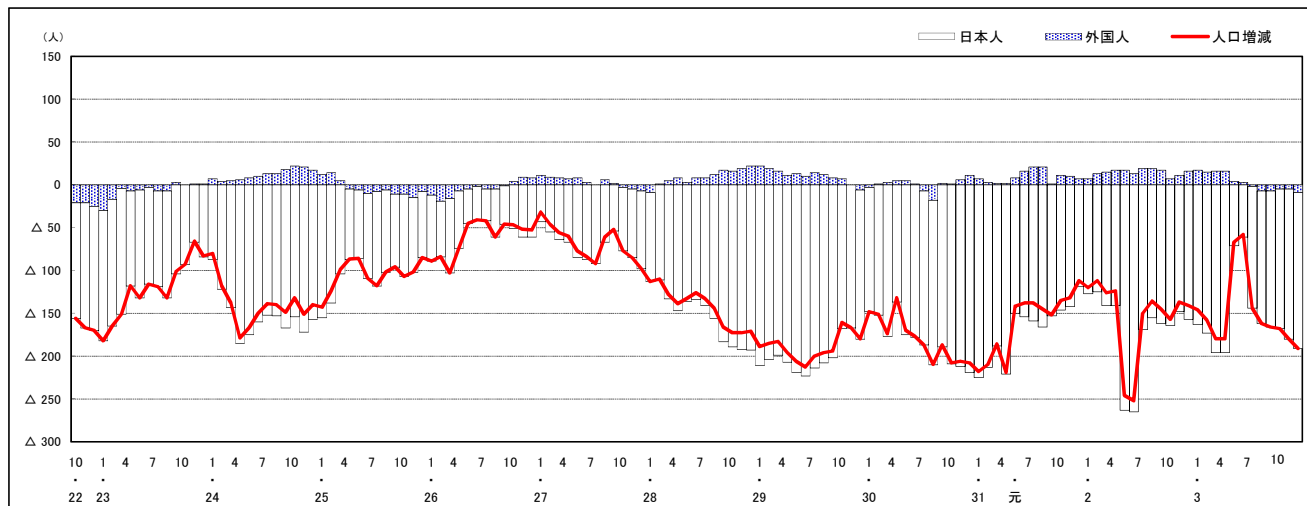

注) 国勢調査結果による推計人口の補正を行っており, 社会増減は人口増減から自然増減を差し引いて算出している。

市区町別 推計人口の推移（平成22年10月1日～）

神石高原町

H22国勢調査時の人口	R3.12.1現在の人口	H22国勢調査後の増減数	H22国勢調査後の増減率
10,350人	8,018人	△ 2,332人	△22.53%

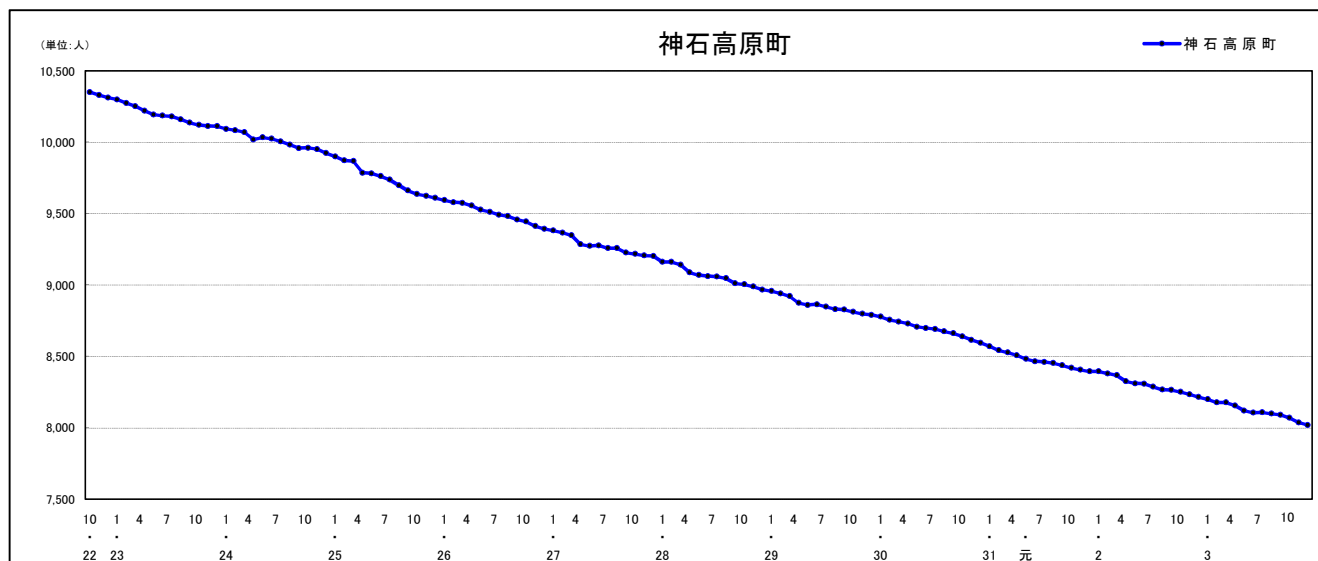

人口増減（対前年同月差）の推移〔社会増減，自然増減別〕（平成22年10月～）

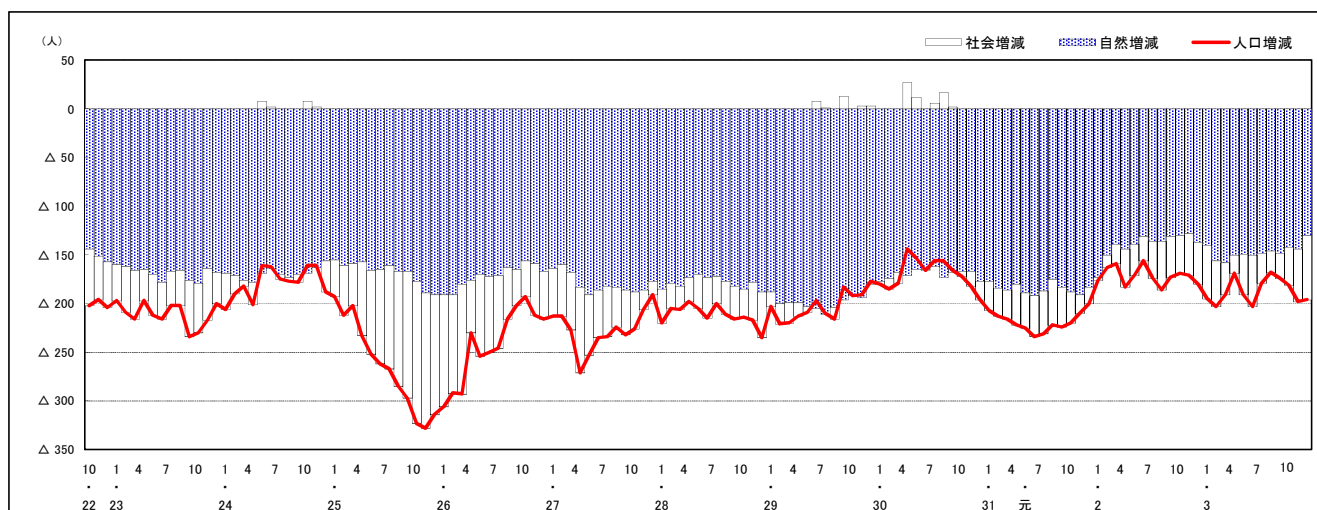

人口増減（対前年同月差）の推移〔日本人，外国人別〕（平成22年10月～）

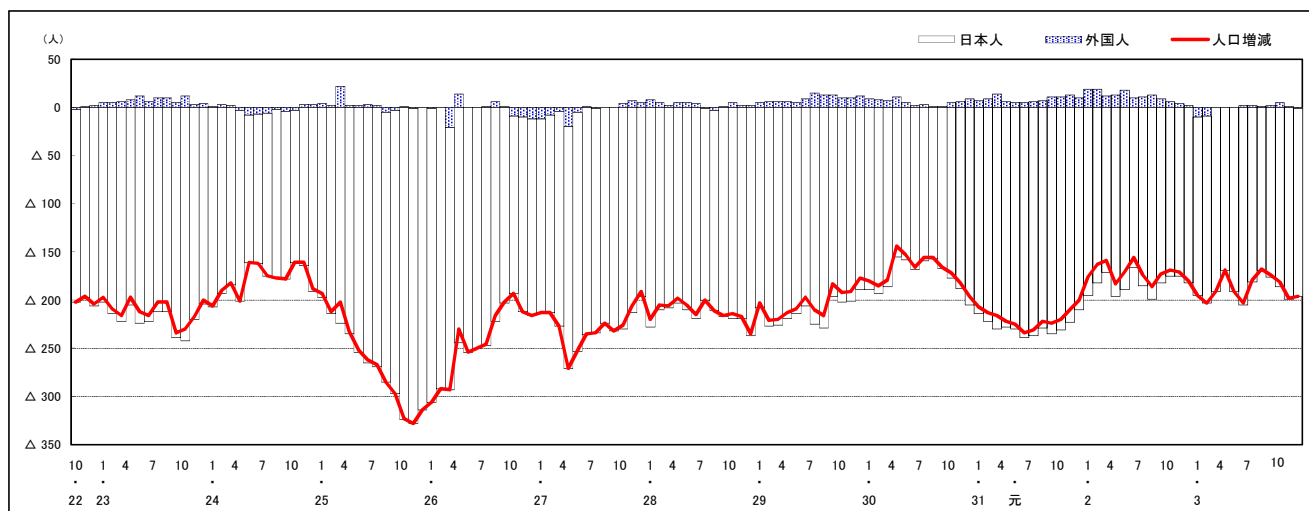

注) 国勢調査結果による推計人口の補正を行っており，社会増減は人口増減から自然増減を差し引いて算出している。

広島県人口移動統計調査の説明

1 調査方法(住民基本台帳法及び広島県人口移動統計調査甲調査による)

住民基本台帳人口に基づく1か月間の転入、転出、出生、死亡等の状況により推計している。

平成24年7月1日現在分までは、外国人については、外国人登録法に基づく台帳により集計していたが、平成24年8月1日現在分からは、外国人も住民基本台帳により集計している。

2 人口・世帯数の推計方法

(1) 人口

直近の国勢調査による人口を起点とし、1か月間の転入、転出、出生、死亡等を加減して月々の推計値を求めている。

なお、平成27年、令和2年国勢調査間の推計人口については、国勢調査結果に合わせた補正を行っている。

(2) 世帯数

直近の国勢調査による世帯数を基に、住民基本台帳法に基づく世帯数の増減数から推計値を求めている。

なお、平成30年4月1日現在分からは、世帯数については、年1回(10月1日現在)のみ調査をしている。

また、平成27年、令和2年国勢調査間の世帯数については、国勢調査結果に合わせた補正を行っている。

3 利用上の注意

表中の「転入」・「転出」は、県内の市区町間移動者数を含む。

【参考資料】

参考資料として、次の表を県の統計のホームページに掲載しています。

資料1-1 市区町別、月別社会増減(日本人+外国人)

資料1-2 市区町別、月別社会増減(日本人)

資料1-3 市区町別、月別社会増減(外国人)

資料2-1 市区町別、月別自然増減(日本人+外国人)

資料2-2 市区町別、月別出生者数(日本人+外国人)

資料2-3 市区町別、月別死亡者数(日本人+外国人)

広島県は、県民の皆様に対して、より分かりやすく、
より使いやすい統計情報の提供に努めています。
今後も広島県の「人口移動統計調査」をご利用ください。

〈次回公表予定日〉 令和4年2月7日(月)

令和4年1月発行

編集発行 広島県総務局統計課
〒730-8511 広島市中区基町10-52
TEL (082) 513-2533 (ダイヤルイン)

この報告書の内容は、広島県のホームページでも提供しています。

「広島県統計課」で検索してください。

ホームページアドレス <https://www.pref.hiroshima.lg.jp/soshiki/21/>