

広島県の人口

(広島県人口移動統計調査)

令和3年10月1日現在

令和3年10月1日現在の推計人口：2,779,314人

対前月差(9月中の人口増減)：1,813人減少

対前年同月差(過去1年間の人口増減)：20,388人減少

(千人)

推計人口の推移

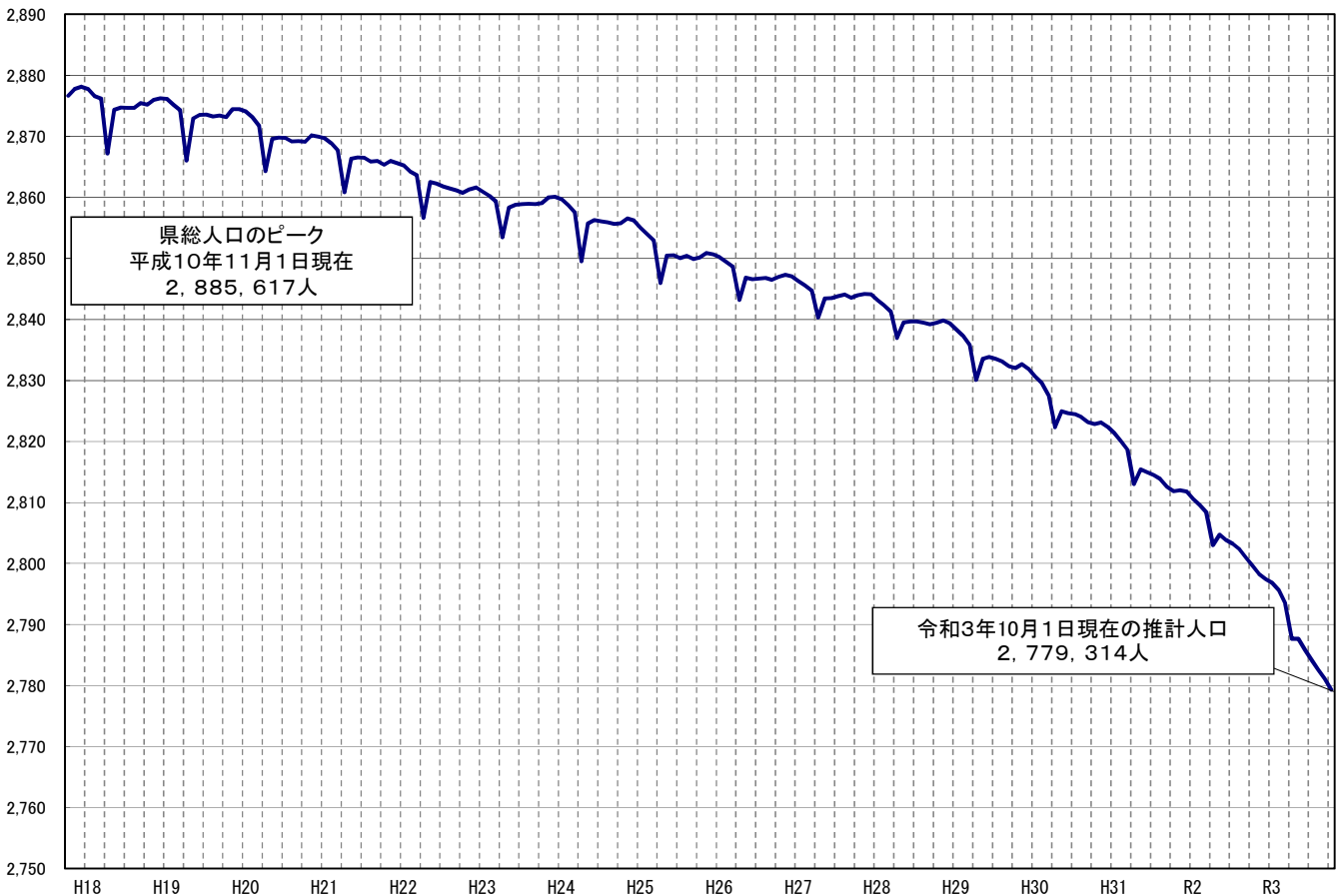

令和3年12月

広島県

【お知らせ】

令和2年国勢調査結果(確定値)を受けて、これまで公表していた令和2年10月1日現在の県推計人口と令和2年国勢調査人口(確定値)との差異(国勢調査人口が4,840人多い)を、前回(平成27年)国勢調査まで遡って補正した。

<補正の方法>

- 推計人口の日本人男・女、外国人男・女の4項目について、国勢調査確定値との差異を算出。
- 算出した4項目の差異を前回国勢調査まで遡って、それぞれ60ヶ月の各月に均等配分。
- 補正は30市区町単位で行い、市区町の数値を合計したものが県の総数。
- なお、「自然増減」・「社会増減」別の人口増減については、「社会増減」のみで補正。

令和3年9月の概況

推計人口（甲調査）

〔推計人口は、国勢調査の人口に、1か月間の転入、転出、出生、死亡等を加えて、推計したものである。〕

1 県人口

◇ **令和3年10月1日現在の推計人口**
2,779,314人（日本人：2,729,350人 外国人：49,964人）

◇ **対前月差**（9月中〔1日～末日〕の人口増減）

区分	人口増減	社会増減			自然増減		
		転入	転出	(転入-転出)	出生	死亡	
総数	△ 1,813	6,747	7,675	△ 928	1,631	2,516	△ 885
日本人	△ 1,224	6,207	6,532	325	1,604	2,503	△ 899
外国人	△ 589	540	1,143	△ 603	27	13	14

(単位：人)

◇ **対前年同月差**（過去1年間〔令和2年10月～令和3年9月〕の人口増減）

区分	人口増減	社会増減			自然増減		
		転入	転出	(転入-転出)	出生	死亡	
総数	△ 20,388	112,198	120,068	△ 7,870	19,210	31,728	△ 12,518
日本人	△ 17,461	100,146	104,967	△ 4,821	18,923	31,563	△ 12,640
外国人	△ 2,927	12,052	15,101	△ 3,049	287	165	122

(単位：人)

⇒ ※県人口は
対前年同月差では
199月連続の減少

2 市町別人口

◇ **対前月差**（9月中〔1日～末日〕の人口増減） **増加：2町、減少：14市7町**

人口増加（上位3市町）				人口減少（上位3市町）			
市町名	増加	社会増減	自然増減	市町名	減少	社会増減	自然増減
府中町	52	32	20	広島市	△ 511	△ 402	△ 109
熊野町	8	13	△ 5	福山市	△ 317	△ 142	△ 175
-	-	-	-	呉市	△ 193	△ 60	△ 133

(単位：人)

◇ **対前年同月差**（過去1年間〔令和2年10月～令和3年9月〕の人口増減） **増加：1市2町、減少：13市7町**

人口増加（上位3市町）				人口減少（上位3市町）			
市町名	増加	社会増減	自然増減	市町名	減少	社会増減	自然増減
府中町	878	800	78	広島市	△ 4,532	△ 2,504	△ 2,028
海田町	216	119	97	呉市	△ 4,363	△ 2,160	△ 2,203
東広島市	155	408	△ 253	福山市	△ 2,909	△ 1,167	△ 1,742

(単位：人)

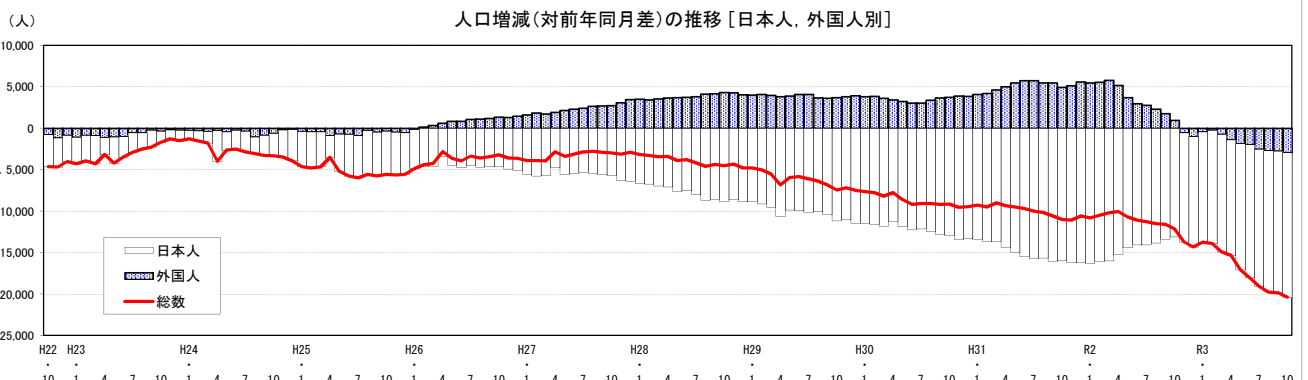
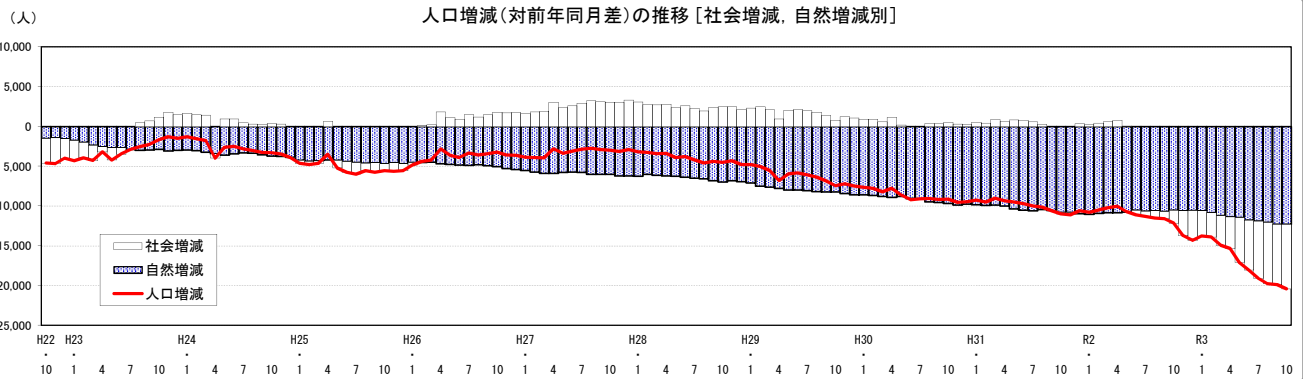

日本人・外国人別、推計人口の推移

(1)推計人口

(単位:人)

区分	年次	1月	2月	3月	4月	5月	6月	7月	8月	9月	10月	11月	12月
日本人	28年	2,806,491	2,805,396	2,804,368	2,799,722	2,801,577	2,801,546	2,801,302	2,800,657	2,800,402	2,799,906	2,799,560	2,798,801
	29年	2,797,661	2,796,268	2,794,856	2,789,087	2,791,711	2,791,618	2,791,140	2,790,615	2,789,951	2,788,755	2,788,540	2,787,378
	30年	2,786,209	2,784,660	2,783,048	2,777,874	2,779,853	2,779,388	2,779,021	2,778,170	2,777,122	2,775,865	2,775,099	2,774,038
	元年	2,772,842	2,770,984	2,769,422	2,763,507	2,764,844	2,763,913	2,763,298	2,762,523	2,761,055	2,759,911	2,758,877	2,757,853
	2年	2,756,557	2,754,927	2,753,431	2,748,331	2,750,432	2,749,869	2,749,246	2,748,703	2,747,680	2,746,811	2,745,681	2,744,535
	3年	2,743,210	2,741,275	2,739,250	2,734,376	2,735,191	2,733,777	2,732,706	2,731,659	2,730,574	2,729,350		
外国人	28年	36,627	36,929	36,956	37,207	37,939	38,150	38,349	38,806	38,781	39,558	40,292	40,548
	29年	40,656	41,027	40,938	41,025	41,854	42,246	42,423	42,468	42,394	43,252	44,123	44,485
	30年	44,462	44,883	44,550	44,478	45,112	45,277	45,455	45,852	46,046	46,999	48,027	48,356
	元年	48,562	49,076	49,179	49,498	50,604	51,048	51,190	51,352	51,526	51,946	53,156	53,945
	2年	54,049	54,619	54,966	54,654	54,317	54,002	53,953	53,682	53,309	52,891	52,629	52,923
	3年	53,639	54,369	54,223	53,268	52,477	52,045	51,425	50,969	50,553	49,964		
総数	28年	2,843,118	2,842,325	2,841,324	2,836,929	2,839,516	2,839,696	2,839,651	2,839,463	2,839,183	2,839,464	2,839,852	2,839,349
	29年	2,838,317	2,837,295	2,835,794	2,830,112	2,833,565	2,833,864	2,833,563	2,833,083	2,832,345	2,832,007	2,832,663	2,831,863
	30年	2,830,671	2,829,543	2,827,598	2,822,352	2,824,965	2,824,665	2,824,476	2,824,022	2,823,168	2,822,864	2,823,126	2,822,394
	元年	2,821,404	2,820,060	2,818,601	2,813,005	2,815,448	2,814,961	2,814,488	2,813,875	2,812,581	2,811,857	2,812,033	2,811,798
	2年	2,810,606	2,809,546	2,808,397	2,802,985	2,804,749	2,803,871	2,803,199	2,802,385	2,800,989	2,799,702	2,798,310	2,797,458
	3年	2,796,849	2,795,644	2,793,473	2,787,644	2,787,668	2,785,822	2,784,131	2,782,628	2,781,127	2,779,314		

注) 各月1日現在人口。太字は当月。

令和2年10月の総数は国勢調査結果の数値(斜体太字)。

(2)対前年同月人口増減数

(単位:人)

区分	年次	1月	2月	3月	4月	5月	6月	7月	8月	9月	10月	11月	12月
日本人	29年	△ 8,830	△ 9,128	△ 9,512	△ 10,635	△ 9,866	△ 9,928	△ 10,162	△ 10,042	△ 10,451	△ 11,151	△ 11,020	△ 11,423
	30年	△ 11,452	△ 11,608	△ 11,808	△ 11,213	△ 11,858	△ 12,230	△ 12,119	△ 12,445	△ 12,829	△ 12,890	△ 13,441	△ 13,340
	元年	△ 13,367	△ 13,676	△ 13,626	△ 14,367	△ 15,009	△ 15,475	△ 15,723	△ 15,647	△ 16,067	△ 15,954	△ 16,222	△ 16,185
	2年	△ 16,285	△ 16,057	△ 15,991	△ 15,176	△ 14,412	△ 14,044	△ 14,052	△ 13,820	△ 13,375	△ 13,100	△ 13,196	△ 13,318
	3年	△ 13,347	△ 13,652	△ 14,181	△ 13,955	△ 15,241	△ 16,092	△ 16,540	△ 17,044	△ 17,106	△ 17,461		
	外国人	29年	4,029	4,098	3,982	3,818	3,915	4,096	4,074	3,662	3,613	3,694	3,831
30年		3,806	3,856	3,612	3,453	3,258	3,031	3,032	3,384	3,652	3,747	3,904	3,871
元年		4,100	4,193	4,629	5,020	5,492	5,771	5,735	5,500	5,480	4,947	5,129	5,589
2年		5,487	5,543	5,787	5,156	3,713	2,954	2,763	2,330	1,783	945	△ 527	△ 1,022
3年		△ 410	△ 250	△ 743	△ 1,386	△ 1,840	△ 1,957	△ 2,528	△ 2,713	△ 2,756	△ 2,927		
総数		29年	△ 4,801	△ 5,030	△ 5,530	△ 6,817	△ 5,951	△ 5,832	△ 6,088	△ 6,380	△ 6,838	△ 7,457	△ 7,189
	30年	△ 7,646	△ 7,752	△ 8,196	△ 7,760	△ 8,600	△ 9,199	△ 9,087	△ 9,061	△ 9,177	△ 9,143	△ 9,537	△ 9,469
	元年	△ 9,267	△ 9,483	△ 8,997	△ 9,347	△ 9,517	△ 9,704	△ 9,988	△ 10,147	△ 10,587	△ 11,007	△ 11,093	△ 10,596
	2年	△ 10,798	△ 10,514	△ 10,204	△ 10,020	△ 10,699	△ 11,090	△ 11,289	△ 11,490	△ 11,592	△ 12,155	△ 13,723	△ 14,340
	3年	△ 13,757	△ 13,902	△ 14,924	△ 15,341	△ 17,081	△ 18,049	△ 19,068	△ 19,757	△ 19,862	△ 20,388		

(3)対前年同月人口増減率

(単位:%)

区分	年次	1月	2月	3月	4月	5月	6月	7月	8月	9月	10月	11月	12月
日本人	29年	△ 0.31	△ 0.33	△ 0.34	△ 0.38	△ 0.35	△ 0.35	△ 0.36	△ 0.36	△ 0.37	△ 0.40	△ 0.39	△ 0.41
	30年	△ 0.41	△ 0.42	△ 0.42	△ 0.40	△ 0.42	△ 0.44	△ 0.43	△ 0.45	△ 0.46	△ 0.46	△ 0.48	△ 0.48
	元年	△ 0.48	△ 0.49	△ 0.49	△ 0.52	△ 0.54	△ 0.56	△ 0.57	△ 0.56	△ 0.58	△ 0.57	△ 0.58	△ 0.58
	2年	△ 0.59	△ 0.58	△ 0.58	△ 0.55	△ 0.52	△ 0.51	△ 0.51	△ 0.50	△ 0.48	△ 0.47	△ 0.48	△ 0.48
	3年	△ 0.48	△ 0.50	△ 0.52	△ 0.51	△ 0.55	△ 0.59	△ 0.60	△ 0.62	△ 0.62	△ 0.64		
	外国人	29年	11.00	11.10	10.77	10.26	10.32	10.74	10.62	9.44	9.32	9.34	9.51
30年		9.36	9.40	8.82	8.42	7.78	7.17	7.15	7.97	8.61	8.66	8.85	8.70
元年		9.22	9.34	10.39	11.29	12.17	12.75	12.62	12.00	11.90	10.53	10.68	11.56
2年		11.30	11.29	11.77	10.42	7.34	5.79	5.40	4.54	3.46	1.82	△ 0.99	△ 1.89
3年		△ 0.76	△ 0.46	△ 1.35	△ 2.54	△ 3.39	△ 3.62	△ 4.69	△ 5.05	△ 5.17	△ 5.53		
総数		29年	△ 0.17	△ 0.18	△ 0.19	△ 0.24	△ 0.21	△ 0.21	△ 0.21	△ 0.22	△ 0.24	△ 0.26	△ 0.25
	30年	△ 0.27	△ 0.27	△ 0.29	△ 0.27	△ 0.30	△ 0.32	△ 0.32	△ 0.32	△ 0.32	△ 0.32	△ 0.34	△ 0.33
	元年	△ 0.33	△ 0.34	△ 0.32	△ 0.33	△ 0.34	△ 0.34	△ 0.35	△ 0.36	△ 0.38	△ 0.39	△ 0.39	△ 0.38
	2年	△ 0.38	△ 0.37	△ 0.36	△ 0.36	△ 0.38	△ 0.39	△ 0.40	△ 0.41	△ 0.41	△ 0.43	△ 0.49	△ 0.51
	3年	△ 0.49	△ 0.49	△ 0.53	△ 0.55	△ 0.61	△ 0.64	△ 0.68	△ 0.71	△ 0.71	△ 0.73		

第1表 広島県の人口・世帯数・人口増減の推移(前年・前月との比較)

(単位:人,世帯,%)

年 月	人口・世帯数(各年10月1日現在,各月1日現在)				人口増減(前1か月(年間))								
	総数	男	女	世帯数	人口増減	転入	転出	社会増減	出生	死亡	自然増減		
平成28年	2,839,464	1,375,392	1,464,072	1,219,970	△ 4,526	126,579	125,086	2,463	23,055	30,044	△ 6,989		
29	2,832,007	1,371,846	1,460,161	1,226,410	△ 7,457	126,553	126,745	776	22,582	30,815	△ 8,233		
30	2,822,864	1,367,506	1,455,358	1,231,680	△ 9,143	125,550	126,000	514	21,950	31,607	△ 9,657		
令和元年	2,811,857	1,362,831	1,449,026	1,238,493	△ 11,007	129,621	130,791	△ 202	20,677	31,482	△ 10,805		
令和2年	2,799,702	1,357,156	1,442,546	1,243,527	△ 12,155	119,072	121,688	△ 1,646	20,021	30,530	△ 10,509		
令和3年	(52,891)(26,941)(25,950)(—)	(945)(16,378)(16,399)(845)(273)(173)(100)	2,779,314	1,347,133	1,432,181	1,245,044	△ 20,388	112,198	120,068	△ 7,870	19,210	31,728	△ 12,518
	(49,964)(25,021)(24,943)(—)	(△ 2,927)(12,052)(15,101)(△ 3,049)(287)(165)(122)											
令和2年10月	2,799,702	1,357,156	1,442,546	1,243,527	△ 1,287	7,478	8,221	△ 659	1,696	2,324	△ 628		
	(52,891)(26,941)(25,950)(—)	(△ 481)(568)(1,071)(△ 493)(25)(13)(12)											
11	2,798,310	1,356,452	1,441,858	—	△ 1,392	7,280	7,883	△ 603	1,732	2,521	△ 789		
12	2,797,458	1,355,991	1,441,467	—	△ 852	7,382	7,275	107	1,614	2,573	△ 959		
令和3年1月	2,796,849	1,355,697	1,441,152	—	△ 609	8,160	7,734	426	1,630	2,665	△ 1,035		
2	2,795,644	1,355,242	1,440,402	—	△ 1,205	8,223	7,737	486	1,525	3,216	△ 1,691		
3	2,793,473	1,354,214	1,439,259	—	△ 2,171	7,882	8,692	△ 810	1,306	2,667	△ 1,361		
4	2,787,644	1,351,186	1,436,458	—	△ 5,829	21,417	26,024	△ 4,607	1,682	2,904	△ 1,222		
5	2,787,668	1,351,671	1,435,997	—	24	16,140	15,136	1,004	1,611	2,591	△ 980		
6	2,785,822	1,350,719	1,435,103	—	△ 1,846	7,098	7,905	△ 807	1,549	2,588	△ 1,039		
7	2,784,131	1,349,875	1,434,256	—	△ 1,691	7,167	8,073	△ 906	1,596	2,381	△ 785		
8	2,782,628	1,349,035	1,433,593	—	△ 1,503	7,334	8,092	△ 758	1,685	2,430	△ 745		
9	2,781,127	1,348,135	1,432,992	—	△ 1,501	7,368	7,842	△ 474	1,649	2,676	△ 1,027		
	(50,553 25,342 25,211)(—)	(△ 416)(531)(951)(△ 420)(18)(14)(4)											
10	2,779,314	1,347,133	1,432,181	1,245,044	△ 1,813	6,747	7,675	△ 928	1,631	2,516	△ 885		
	(49,964)(25,021)(24,943)(—)	(△ 589)(540)(1,143)(△ 603)(27)(13)(14)											
前 月 比	△ 0.07	△ 0.07	△ 0.06	—	—	△ 8.4	△ 2.1	—	△ 1.1	△ 6.0	—		
前 年 同 月 比	△ 0.73	△ 0.74	△ 0.72	—	—	△ 9.8	△ 6.6	—	△ 3.8	8.3	—		

注1) 人口・世帯数は、年別については10月1日現在、月別については当月1日現在の数値。令和2年は国勢調査結果の数値。

なお、世帯数については、平成30年4月1日現在分より、年1回(10月1日現在)のみ調査。

2) 人口増減の集計期間は、年別については前年10月1日～当年9月30日、月別については前月1日～末日。

3) 平成28年～令和2年の推計人口は、令和2年国勢調査結果に基づき補正を行っており、社会増減は人口増減に合わせて修正している。

このため、転入から転出を引いた差と社会増減は必ずしも一致しない。

4) ()内は外国人で内数。

(参考)

人口増減(対前月差[各月1日～末日])

(単位:人)

項 目	10月	11月	12月	1月	2月	3月	4月	5月	6月	7月	8月	9月	年間計		
人口増減	30.10～元9	262	△ 732	△ 990	△ 1,344	△ 1,459	△ 5,596	2,443	△ 487	△ 473	△ 613	△ 1,294	△ 724	△ 11,007	
	日本人	△ 766	△ 1,061	△ 1,196	△ 1,858	△ 1,562	△ 5,915	1,337	△ 931	△ 615	△ 775	△ 1,468	△ 1,144	△ 15,954	
	外国人	1,028	329	206	514	103	319	1,106	444	142	174	420	420	4,947	
	元.10～2.9	176	△ 235	△ 1,192	△ 1,060	△ 1,149	△ 5,412	1,764	△ 878	△ 672	△ 814	△ 1,396	△ 1,287	△ 12,155	
	日本人	△ 1,034	△ 1,024	△ 1,296	△ 1,630	△ 1,496	△ 5,100	2,101	△ 563	△ 623	△ 543	△ 1,023	△ 869	△ 13,100	
	外国人	1,210	789	104	570	347	△ 312	△ 337	△ 315	△ 49	△ 271	△ 373	△ 418	945	
	R2.10～3.9	△ 1,392	△ 852	△ 609	△ 1,205	△ 2,171	△ 5,829	24	△ 1,846	△ 1,691	△ 1,503	△ 1,501	△ 1,813	△ 20,388	
	日本人	△ 1,130	△ 1,146	△ 1,325	△ 1,935	△ 2,025	△ 4,874	815	△ 1,414	△ 1,071	△ 1,047	△ 1,085	△ 1,224	△ 17,461	
	外国人	△ 262	294	716	730	△ 146	△ 955	△ 791	△ 432	△ 620	△ 456	△ 416	△ 589	△ 2,927	
	社会増減	30.10～元9	1,017	85	△ 81	202	△ 381	△ 4,486	3,392	466	57	25	△ 568	70	△ 202
		日本人	△ 2	△ 230	△ 268	△ 309	△ 463	△ 4,794	2,304	38	△ 72	△ 135	△ 722	△ 329	△ 4,982
		外国人	1,019	315	187	511	82	308	1,088	428	129	160	154	399	4,780
元.10～2.9		901	766	△ 216	391	△ 170	△ 4,314	2,629	△ 132	△ 33	△ 218	△ 591	△ 659	△ 1,646	
日本人		△ 299	△ 17	△ 313	△ 164	△ 506	△ 4,005	2,979	180	26	74	△ 217	△ 229	△ 2,491	
外国人		1,200	783	97	555	336	△ 309	△ 350	△ 312	△ 59	△ 292	△ 374	△ 430	845	
R2.10～3.9		△ 603	107	426	486	△ 810	△ 4,607	1,004	△ 807	△ 906	△ 758	△ 474	△ 928	△ 7,870	
日本人		△ 331	△ 169	△ 272	△ 239	△ 650	△ 3,642	1,797	△ 368	△ 274	△ 294	△ 54	△ 325	△ 4,821	
外国人		△ 272	276	698	725	△ 160	△ 965	△ 793	△ 439	△ 632	△ 464	△ 420	△ 603	△ 3,049	
自然増減		30.10～元9	△ 755	△ 817	△ 909	△ 1,546	△ 1,078	△ 1,110	△ 949	△ 953	△ 530	△ 638	△ 726	△ 794	△ 10,805
		日本人	△ 764	△ 831	△ 928	△ 1,549	△ 1,099	△ 1,121	△ 967	△ 969	△ 543	△ 640	△ 746	△ 815	△ 10,972
		外国人	9	14	19	3	21	11	18	16	13	2	20	21	167
	元.10～2.9	△ 725	△ 1,001	△ 976	△ 1,451	△ 979	△ 1,098	△ 865	△ 746	△ 639	△ 596	△ 805	△ 628	△ 10,509	
	日本人	△ 735	△ 1,007	△ 983	△ 1,466	△ 990	△ 1,095	△ 878	△ 743	△ 649	△ 617	△ 806	△ 640	△ 10,609	
	外国人	10	6	7	15	11	△ 3	13	△ 3	10	21	1	12	100	
	R2.10～3.9	△ 789	△ 959	△ 1,035	△ 1,691	△ 1,361	△ 1,222	△ 980	△ 1,039	△ 785	△ 745	△ 1,027	△ 885	△ 12,518	
	日本人	△ 799	△ 977	△ 1,053	△ 1,696	△ 1,375	△ 1,232	△ 982	△ 1,046	△ 797	△ 753	△ 1,031	△ 899	△ 12,640	
	外国人	10	18	18	5	14	10	2	7	12	8	4	14	122	

注) 集計期間は、10月1日～9月30日、各月については1日～末日。

第2表 市区町別推計人口・世帯数及び人口増減

(単位:人,世帯)

市区町	推計人口・世帯数(令和3年10月1日現在)				人口増減(令和3年9月1日~9月30日)							
	総数	男	女	世帯数	人口増減	転入	転出	社会増減	出生	死亡	自然増減	
広島県	2,779,314	1,347,133	1,432,181	1,245,044	△ 1,813	6,747	7,675	△ 928	1,631	2,516	△ 885	
広島市	2,609,400	1,264,647	1,344,753	1,172,426	△ 1,658	6,326	7,138	△ 812	1,521	2,367	△ 846	
広島市 東区	169,914	82,486	87,428	72,618	△ 155	421	537	△ 116	110	149	△ 39	
広島市 南区	1,196,222	577,249	618,973	557,919	△ 511	3,711	4,113	△ 402	790	899	△ 109	
広島市 中区	143,159	67,887	75,272	82,373	△ 8	675	668	7	89	104	△ 15	
広島市 西区	118,480	56,467	62,013	53,177	△ 110	380	454	△ 74	75	111	△ 36	
広島市 安佐南区	144,959	71,104	73,855	72,383	△ 92	442	522	△ 80	99	111	△ 12	
広島市 安佐北区	189,098	90,676	98,422	94,032	△ 42	662	716	△ 54	126	114	12	
広島市 安芸区	246,754	120,093	126,661	107,213	△ 132	641	799	△ 158	197	171	26	
広島市 佐伯区	137,660	65,329	72,331	57,739	△ 77	320	316	4	63	144	△ 81	
広島市 呉市	76,173	37,832	38,341	31,418	△ 72	214	286	△ 72	55	55	0	
広島市 竹原市	139,939	67,861	72,078	59,584	22	377	352	25	86	89	△ 3	
広島市 三原市	210,229	101,644	108,585	93,092	△ 193	407	467	△ 60	105	238	△ 133	
広島市 尾道市	23,508	11,209	12,299	10,593	△ 19	42	38	4	7	30	△ 23	
広島市 福山市	88,900	42,283	46,617	38,660	△ 124	155	191	△ 36	30	118	△ 88	
広島市 府中市	128,857	62,176	66,681	56,962	△ 118	217	229	△ 12	57	163	△ 106	
広島市 三次市	458,021	222,831	235,190	194,020	△ 317	668	810	△ 142	267	442	△ 175	
広島市 庄原市	36,855	17,721	19,134	14,871	△ 54	59	75	△ 16	12	50	△ 38	
広島市 大竹市	49,877	23,912	25,965	21,209	△ 51	84	92	△ 8	22	65	△ 43	
広島市 東広島市	32,862	15,656	17,206	13,635	△ 59	37	64	△ 27	10	42	△ 32	
広島市 廿日市市	26,035	12,678	13,357	11,567	△ 1	70	47	23	11	35	△ 24	
広島市 安芸高田市	196,763	99,957	96,806	90,992	△ 82	529	639	△ 110	135	107	28	
広島市 江田島市	113,929	54,239	59,690	47,986	△ 25	242	229	13	62	100	△ 38	
安芸郡	26,005	12,411	13,594	11,004	△ 39	42	54	△ 12	10	37	△ 27	
安芸郡 府中町	21,337	10,681	10,656	9,916	△ 65	63	90	△ 27	3	41	△ 38	
安芸郡 海田町	117,107	56,926	60,181	49,789	△ 43	347	409	△ 62	95	76	19	
安芸郡 熊野町	52,033	25,395	26,638	22,158	52	181	149	32	51	31	20	
安芸郡 坂町	29,852	14,663	15,189	12,973	△ 19	85	110	△ 25	23	17	6	
山県郡	22,705	10,912	11,793	9,438	8	42	29	13	12	17	△ 5	
山県郡 安芸太田町	12,517	5,956	6,561	5,220	△ 84	39	121	△ 82	9	11	△ 2	
山県郡 北広島町	22,919	11,132	11,787	10,079	△ 39	42	62	△ 20	8	27	△ 19	
世羅郡	5,550	2,596	2,954	2,539	△ 10	7	16	△ 9	4	5	△ 1	
世羅郡 大崎上島町	17,369	8,536	8,833	7,540	△ 29	35	46	△ 11	4	22	△ 18	
世羅郡 世羅町	6,990	3,558	3,432	3,386	△ 24	11	22	△ 11	0	13	△ 13	
神石郡	14,829	7,025	7,804	6,033	△ 28	9	22	△ 13	4	19	△ 15	
神石郡 神石高原町	8,069	3,845	4,224	3,331	△ 21	12	22	△ 10	3	14	△ 11	

注) 世帯数については、年1回(10月1日現在)のみ調査。

第3表 市区町別推計人口の推移（前年同月との比較）

各年10月1日現在

(単位:人,%)

市区町	令和元年 (A)	令和2年 (B)	令和3年 (C)	人口増減数		人口増減率	
				R3 (C-B=D)	R2 (B-A=E)	R3 (D/B)	R2 (E/A)
広島県	2,811,857	2,799,702	2,779,314	△ 20,388	△ 12,155	△ 0.73	△ 0.43
市部	2,640,460	2,629,459	2,609,400	△ 20,059	△ 11,001	△ 0.76	△ 0.42
郡部	171,397	170,243	169,914	△ 329	△ 1,154	△ 0.19	△ 0.67
広島市	1,201,029	1,200,754	1,196,222	△ 4,532	△ 275	△ 0.38	△ 0.02
中区	141,659	142,699	143,159	460	1,040	0.32	0.73
東区	119,629	119,353	118,480	△ 873	△ 276	△ 0.73	△ 0.23
南区	145,603	145,805	144,959	△ 846	202	△ 0.58	0.14
西区	190,605	190,232	189,098	△ 1,134	△ 373	△ 0.60	△ 0.20
安佐南区	246,473	247,020	246,754	△ 266	547	△ 0.11	0.22
安佐北区	140,344	138,979	137,660	△ 1,319	△ 1,365	△ 0.95	△ 0.97
安芸区	77,737	77,103	76,173	△ 930	△ 634	△ 1.21	△ 0.82
佐伯区	138,979	139,563	139,939	376	584	0.27	0.42
呉市	217,993	214,592	210,229	△ 4,363	△ 3,401	△ 2.03	△ 1.56
竹原市	24,453	23,993	23,508	△ 485	△ 460	△ 2.02	△ 1.88
三原市	91,474	90,573	88,900	△ 1,673	△ 901	△ 1.85	△ 0.98
尾道市	132,656	131,170	128,857	△ 2,313	△ 1,486	△ 1.76	△ 1.12
福山市	462,550	460,930	458,021	△ 2,909	△ 1,620	△ 0.63	△ 0.35
府中市	38,320	37,655	36,855	△ 800	△ 665	△ 2.12	△ 1.74
三次市	51,284	50,681	49,877	△ 804	△ 603	△ 1.59	△ 1.18
庄原市	34,321	33,633	32,862	△ 771	△ 688	△ 2.29	△ 2.00
大竹市	26,514	26,319	26,035	△ 284	△ 195	△ 1.08	△ 0.74
東広島市	196,091	196,608	196,763	155	517	0.08	0.26
廿日市市	114,344	114,173	113,929	△ 244	△ 171	△ 0.21	△ 0.15
安芸高田市	27,070	26,448	26,005	△ 443	△ 622	△ 1.67	△ 2.30
江田島市	22,361	21,930	21,337	△ 593	△ 431	△ 2.70	△ 1.93
安芸郡	116,389	116,207	117,107	900	△ 182	0.77	△ 0.16
府中町	51,267	51,155	52,033	878	△ 112	1.72	△ 0.22
海田町	29,531	29,636	29,852	216	105	0.73	0.36
熊野町	23,009	22,834	22,705	△ 129	△ 175	△ 0.56	△ 0.76
坂町	12,582	12,582	12,517	△ 65	0	△ 0.52	0.00
山県郡	23,894	23,503	22,919	△ 584	△ 391	△ 2.48	△ 1.64
安芸太田町	5,817	5,740	5,550	△ 190	△ 77	△ 3.31	△ 1.32
北広島町	18,077	17,763	17,369	△ 394	△ 314	△ 2.22	△ 1.74
豊田郡							
大崎上島町	7,315	7,158	6,990	△ 168	△ 157	△ 2.35	△ 2.15
世羅郡							
世羅町	15,380	15,125	14,829	△ 296	△ 255	△ 1.96	△ 1.66
神石郡							
神石高原町	8,419	8,250	8,069	△ 181	△ 169	△ 2.19	△ 2.01

第4表 市区町別推計人口の推移（外国人）（前年同月との比較）

各年10月1日現在

（単位：人、％）

市区町	令和元年 (A)	令和2年 (B)	令和3年 (C)	人口増減数		人口増減率	
				R3 (C-B=D)	R2 (B-A=E)	R3 (D/B)	R2 (E/A)
広島県	51,946	52,891	49,964	△ 2,927	945	△ 5.53	1.82
市部	49,101	49,961	47,218	△ 2,743	860	△ 5.49	1.75
郡部	2,845	2,930	2,746	△ 184	85	△ 6.28	2.99
広島市	19,471	19,625	19,023	△ 602	154	△ 3.07	0.79
中区	4,303	4,336	4,301	△ 35	33	△ 0.81	0.77
東区	1,822	1,841	1,828	△ 13	19	△ 0.71	1.04
南区	2,145	2,159	1,950	△ 209	14	△ 9.68	0.65
西区	4,514	4,503	4,277	△ 226	△ 11	△ 5.02	△ 0.24
安佐南区	2,195	2,226	2,206	△ 20	31	△ 0.90	1.41
安佐北区	1,875	1,928	1,919	△ 9	53	△ 0.47	2.83
安芸区	1,505	1,477	1,340	△ 137	△ 28	△ 9.28	△ 1.86
佐伯区	1,112	1,155	1,202	47	43	4.07	3.87
呉市	3,069	3,130	2,763	△ 367	61	△ 11.73	1.99
竹原市	163	235	212	△ 23	72	△ 9.79	44.17
三原市	2,077	2,188	1,930	△ 258	111	△ 11.79	5.34
尾道市	2,785	2,877	2,585	△ 292	92	△ 10.15	3.30
福山市	9,413	9,649	9,088	△ 561	236	△ 5.81	2.51
府中市	567	580	550	△ 30	13	△ 5.17	2.29
三次市	662	663	620	△ 43	1	△ 6.49	0.15
庄原市	424	424	426	2	0	0.47	0.00
大竹市	300	327	316	△ 11	27	△ 3.36	9.00
東広島市	7,750	7,644	7,221	△ 423	△ 106	△ 5.53	△ 1.37
廿日市市	1,197	1,336	1,265	△ 71	139	△ 5.31	11.61
安芸高田市	677	696	714	18	19	2.59	2.81
江田島市	546	587	505	△ 82	41	△ 13.97	7.51
安芸郡	1,856	1,880	1,809	△ 71	24	△ 3.78	1.29
府中町	668	638	624	△ 14	△ 30	△ 2.19	△ 4.49
海田町	848	856	800	△ 56	8	△ 6.54	0.94
熊野町	213	204	201	△ 3	△ 9	△ 1.47	△ 4.23
坂町	127	182	184	2	55	1.10	43.31
山県郡	519	560	463	△ 97	41	△ 17.32	7.90
安芸太田町	30	42	34	△ 8	12	△ 19.05	40.00
北広島町	489	518	429	△ 89	29	△ 17.18	5.93
豊田郡							
大崎上島町	139	146	141	△ 5	7	△ 3.42	5.04
世羅郡							
世羅町	249	256	240	△ 16	7	△ 6.25	2.81
神石郡							
神石高原町	82	88	93	5	6	5.68	7.32

第5表-1 年齢(5歳階級)別, 男女別推計人口

(単位:人)

年齢階級	令和3年10月1日現在推計人口								
	総数	男	女	日本人	男	女	外国人	男	女
総数	2,779,314	1,347,133	1,432,181	2,729,350	1,322,112	1,407,238	49,964	25,021	24,943
0～4歳	103,063	52,841	50,222	101,720	52,167	49,553	1,343	675	668
5～9歳	120,367	61,292	59,075	119,136	60,660	58,476	1,231	632	599
10～14歳	127,536	65,209	62,327	126,481	64,696	61,785	1,055	513	542
15～19歳	128,328	65,857	62,471	127,219	65,297	61,921	1,110	560	550
20～24歳	137,283	71,680	65,603	128,741	67,301	61,439	8,542	4,378	4,164
25～29歳	135,142	70,529	64,613	126,074	65,354	60,720	9,068	5,175	3,893
30～34歳	141,706	73,441	68,264	134,541	69,167	65,373	7,165	4,274	2,891
35～39歳	158,276	80,506	77,771	153,330	78,004	75,326	4,946	2,501	2,444
40～44歳	175,779	88,760	87,019	172,351	87,330	85,021	3,428	1,430	1,998
45～49歳	216,122	109,066	107,057	213,454	108,060	105,394	2,668	1,006	1,663
50～54歳	197,267	98,425	98,843	194,726	97,490	97,236	2,541	934	1,606
55～59歳	161,333	79,390	81,944	159,631	78,691	80,939	1,703	698	1,005
60～64歳	158,819	77,466	81,353	157,573	76,900	80,673	1,246	566	681
65～69歳	171,110	82,765	88,345	169,949	82,231	87,719	1,161	534	627
70～74歳	221,583	104,504	117,080	220,512	104,016	116,496	1,072	488	584
75～79歳	155,170	69,110	86,060	154,427	68,782	85,646	742	328	414
80～84歳	121,799	50,603	71,197	121,266	50,386	70,879	533	216	317
85歳以上	148,630	45,692	102,939	148,221	45,579	102,641	410	112	297

注) 各年齢階級別推計人口は, 令和3年9月末日現在の住民基本台帳に登録されている年齢別人口の割合を基に算出している。
このため, 各年齢階級別の計と合計(総数)が一致しないものがある。

第5表-2 年齢(5歳階級)別, 男女別推計人口(対前年同月差)

(単位:人)

年齢階級	対前年同月差 (過去1年間[令和2年10月～令和3年9月]の人口増減)								
	総数	男	女	日本人	男	女	外国人	男	女
総数	△ 20,388	△ 10,023	△ 10,365	△ 17,461	△ 8,103	△ 9,358	△ 2,927	△ 1,920	△ 1,007
0～4歳	△ 4,054	△ 1,909	△ 2,145	△ 3,994	△ 1,867	△ 2,127	△ 60	△ 42	△ 18
5～9歳	△ 2,859	△ 1,523	△ 1,337	△ 2,835	△ 1,537	△ 1,298	△ 25	14	△ 39
10～14歳	209	126	83	218	147	71	△ 9	△ 21	12
15～19歳	△ 2,550	△ 1,400	△ 1,150	△ 2,243	△ 1,251	△ 992	△ 307	△ 149	△ 158
20～24歳	△ 1,774	△ 727	△ 1,046	△ 546	△ 32	△ 514	△ 1,227	△ 695	△ 532
25～29歳	△ 1,938	△ 1,235	△ 703	△ 1,267	△ 718	△ 549	△ 671	△ 517	△ 154
30～34歳	△ 4,555	△ 2,350	△ 2,204	△ 4,070	△ 1,986	△ 2,083	△ 485	△ 364	△ 121
35～39歳	△ 2,960	△ 1,541	△ 1,419	△ 2,696	△ 1,409	△ 1,287	△ 264	△ 133	△ 132
40～44歳	△ 7,970	△ 3,929	△ 4,041	△ 7,998	△ 3,957	△ 4,042	29	28	0
45～49歳	△ 3,114	△ 1,215	△ 1,899	△ 2,958	△ 1,143	△ 1,815	△ 155	△ 72	△ 83
50～54歳	13,558	6,792	6,766	13,427	6,755	6,672	132	37	95
55～59歳	△ 3,581	△ 1,880	△ 1,701	△ 3,601	△ 1,866	△ 1,734	20	△ 14	34
60～64歳	△ 2,413	△ 1,150	△ 1,262	△ 2,426	△ 1,135	△ 1,290	13	△ 15	28
65～69歳	△ 9,436	△ 4,508	△ 4,928	△ 9,405	△ 4,490	△ 4,915	△ 32	△ 19	△ 13
70～74歳	9,826	4,566	5,260	9,769	4,553	5,216	57	13	44
75～79歳	△ 7,107	△ 3,080	△ 4,027	△ 7,107	△ 3,092	△ 4,015	△ 0	12	△ 12
80～84歳	4,906	2,419	2,487	4,885	2,413	2,472	21	5	16
85歳以上	5,422	2,522	2,900	5,384	2,510	2,874	38	12	26

第6表 市区町別、年齢(5歳階級)別推計人口

令和3年10月1日現在

(単位:人)

市区町	総数	0～4歳	5～9歳	10～14歳	15～19歳	20～24歳	25～29歳	30～34歳	35～39歳	40～44歳	45～49歳	50～54歳	55～59歳	60～64歳	65～69歳	70～74歳	75～79歳	80～84歳	85歳以上
広島県	2,779,314	103,063	120,367	127,536	128,328	137,283	135,142	141,706	158,276	175,779	216,122	197,267	161,333	158,819	171,110	221,583	155,170	121,799	148,630
広島市	1,196,222	47,551	54,170	57,154	56,942	62,038	63,087	65,465	72,344	81,336	100,100	91,460	71,645	64,936	66,389	86,263	59,979	45,298	50,063
中区	143,159	5,331	5,389	5,122	5,195	7,625	9,622	9,232	9,558	10,288	12,046	11,288	8,796	7,986	7,797	9,869	6,684	5,075	6,256
東区	118,480	4,602	5,469	5,676	5,623	5,781	5,687	5,994	6,879	7,693	9,439	9,123	7,928	6,865	6,736	8,586	6,300	4,794	5,306
南区	144,959	5,622	6,491	6,659	6,796	7,947	7,924	8,054	8,856	10,021	12,469	11,209	8,859	7,968	7,819	9,853	6,914	5,279	6,220
西区	189,098	7,419	8,071	8,652	8,632	10,357	11,198	11,212	11,962	13,353	16,031	14,914	11,856	10,358	10,216	12,573	8,282	6,433	7,580
安佐南区	246,754	11,559	13,383	14,119	13,731	13,460	13,151	13,739	15,619	18,017	22,596	19,674	13,398	11,184	10,994	14,983	10,835	8,188	8,125
安佐北区	137,660	4,127	5,178	6,213	6,286	6,307	5,304	5,721	6,784	7,914	10,405	9,667	7,925	8,425	9,780	13,539	9,603	7,049	7,434
安芸区	76,173	2,833	3,263	3,787	3,943	4,189	3,955	3,914	4,101	4,841	6,128	5,946	4,679	3,966	4,134	5,707	4,232	3,247	3,306
佐伯区	139,939	6,058	6,927	6,926	6,736	6,372	6,246	7,598	8,587	9,209	10,986	9,639	8,204	8,184	8,913	11,153	7,131	5,233	5,836
呉市	210,229	6,033	7,619	8,504	9,165	9,881	8,844	8,882	9,957	11,604	15,367	14,511	12,309	12,219	13,770	19,604	15,212	12,181	14,566
竹原市	23,508	547	639	831	930	883	783	763	958	1,179	1,546	1,571	1,483	1,517	1,851	2,526	1,884	1,554	2,065
三原市	88,900	2,621	3,519	3,839	3,908	3,793	3,400	3,731	4,390	5,040	6,378	5,755	5,163	5,616	6,626	8,247	5,614	4,618	6,643
尾道市	128,857	3,700	4,802	5,283	5,422	5,412	5,053	5,662	6,579	7,127	8,845	8,237	7,183	8,417	9,414	12,141	8,900	7,127	9,553
福山市	458,021	17,874	20,422	21,760	21,397	23,369	22,758	23,792	26,672	29,344	35,582	31,371	25,577	25,795	28,677	36,160	24,954	19,952	22,564
府中市	36,855	898	1,267	1,504	1,570	1,601	1,326	1,395	1,633	1,900	2,607	2,514	2,227	2,354	2,815	3,560	2,549	2,193	2,942
三次市	49,877	1,681	1,983	2,165	2,214	1,949	1,934	2,142	2,515	2,797	3,390	3,060	2,622	3,322	3,734	4,533	2,924	2,502	4,410
庄原市	32,862	867	1,148	1,287	1,294	1,178	1,043	1,189	1,355	1,637	1,845	1,719	1,660	2,223	2,780	3,396	2,126	2,104	4,010
大竹市	26,035	830	965	1,003	1,056	1,206	1,169	1,252	1,333	1,327	1,747	1,794	1,426	1,603	1,867	2,397	1,762	1,460	1,837
東広島市	196,763	8,279	9,841	9,994	9,726	11,615	11,226	11,544	12,321	13,062	15,356	13,667	11,196	10,744	10,724	13,670	9,202	6,646	7,951
廿日市市	113,929	4,399	5,212	5,166	5,117	5,095	5,027	5,493	6,684	7,046	8,274	7,581	6,554	7,262	8,036	9,844	6,314	4,762	6,061
安芸高田市	26,005	650	882	1,032	1,106	1,048	988	985	1,125	1,389	1,654	1,536	1,394	1,705	2,065	2,676	1,790	1,411	2,566
江田島市	21,337	460	548	609	641	829	778	914	901	1,072	1,226	1,259	1,153	1,401	1,711	2,452	1,820	1,506	2,057
安芸郡	117,107	5,372	5,699	5,483	5,405	5,439	5,983	6,755	7,370	7,452	9,178	8,466	6,895	5,987	6,329	8,631	6,561	5,091	5,010
府中町	52,033	2,566	2,681	2,388	2,354	2,346	2,777	3,189	3,502	3,441	4,111	3,831	3,275	2,825	2,760	3,403	2,483	1,998	2,103
海田町	29,852	1,523	1,511	1,356	1,377	1,528	1,831	2,023	2,086	1,968	2,371	2,081	1,681	1,400	1,507	2,001	1,463	1,045	1,099
熊野町	22,705	766	935	1,083	1,058	941	847	916	1,100	1,274	1,710	1,686	1,233	1,124	1,368	2,228	1,838	1,482	1,114
坂町	12,517	517	571	657	616	624	528	627	682	768	986	868	706	638	694	999	777	565	693
山県郡	22,919	598	739	838	940	974	847	818	922	1,086	1,386	1,305	1,227	1,557	1,834	2,328	1,487	1,387	2,645
安芸太田町	5,550	111	167	145	186	162	125	159	180	193	284	281	298	381	493	641	455	445	843
北広島町	17,369	487	572	693	754	812	722	659	742	892	1,101	1,024	928	1,176	1,341	1,687	1,032	942	1,803
豊田郡	6,990	137	152	249	628	222	214	170	228	271	326	349	348	418	504	762	632	520	863
大崎上島町	6,990	137	152	249	628	222	214	170	228	271	326	349	348	418	504	762	632	520	863
世羅郡	14,829	403	529	579	598	506	465	492	673	769	887	755	828	1,117	1,243	1,522	948	913	1,600
世羅町	14,829	403	529	579	598	506	465	492	673	769	887	755	828	1,117	1,243	1,522	948	913	1,600
神石郡	8,069	162	230	255	268	244	215	261	316	343	426	357	444	628	740	872	511	575	1,221
神石高原町	8,069	162	230	255	268	244	215	261	316	343	426	357	444	628	740	872	511	575	1,221

注) 各年齢階級別の推計人口は、令和3年9月末日現在の住民基本台帳に登録されている年齢別人口の割合を基に算出している。このため、各年齢階級別の計と合計(総数)が一致しないものがある。

年 月	総数						
	人口増減	転入	転出	社会増減	出生	死亡	自然増減
H28・10	△ 4,526	126,579	125,086	2,463	23,055	30,044	△ 6,989
11	△ 4,323	125,739	124,220	2,480	23,208	30,011	△ 6,803
12	△ 4,792	125,448	124,291	2,125	23,152	30,069	△ 6,917
H29・1	△ 4,801	125,177	123,855	2,301	23,081	30,183	△ 7,102
2	△ 5,030	125,447	123,943	2,469	23,013	30,512	△ 7,499
3	△ 5,530	124,897	123,762	2,102	22,918	30,550	△ 7,632
4	△ 6,817	124,838	124,868	939	22,870	30,626	△ 7,756
5	△ 5,951	125,840	124,779	2,024	22,731	30,706	△ 7,975
6	△ 5,832	126,693	125,505	2,154	22,822	30,808	△ 7,986
7	△ 6,088	126,993	125,980	1,980	22,777	30,845	△ 8,068
8	△ 6,380	127,189	126,335	1,812	22,803	30,995	△ 8,192
9	△ 6,838	126,945	126,522	1,390	22,662	30,890	△ 8,228
10	△ 7,457	126,553	126,745	776	22,582	30,815	△ 8,233
11	△ 7,189	127,336	127,094	1,214	22,456	30,859	△ 8,403
12	△ 7,486	127,452	127,342	1,085	22,379	30,950	△ 8,571
H30・1	△ 7,646	127,351	127,391	916	22,418	30,980	△ 8,562
2	△ 7,752	127,860	127,922	909	22,423	31,084	△ 8,661
3	△ 8,196	127,596	127,958	601	22,368	31,165	△ 8,797
4	△ 7,760	125,517	125,365	1,140	22,296	31,196	△ 8,900
5	△ 8,600	124,906	125,681	199	22,326	31,125	△ 8,799
6	△ 9,199	124,663	125,812	△ 182	22,242	31,259	△ 9,017
7	△ 9,087	124,409	125,420	△ 41	22,169	31,215	△ 9,046
8	△ 9,061	125,022	125,594	391	22,123	31,575	△ 9,452
9	△ 9,177	125,260	125,874	360	22,119	31,656	△ 9,537
10	△ 9,143	125,550	126,000	514	21,950	31,607	△ 9,657
11	△ 9,537	126,205	126,848	324	21,959	31,820	△ 9,861
12	△ 9,469	126,791	127,475	279	21,946	31,694	△ 9,748
H31・1	△ 9,267	127,143	127,570	543	21,724	31,534	△ 9,810
2	△ 9,483	126,696	127,232	431	21,572	31,486	△ 9,914
3	△ 8,997	127,399	127,513	860	21,412	31,269	△ 9,857
4	△ 9,347	127,998	128,297	643	21,142	31,132	△ 9,990
R元・5	△ 9,517	128,078	128,227	814	21,002	31,333	△ 10,331
6	△ 9,704	128,570	128,751	790	20,950	31,444	△ 10,494
7	△ 9,988	128,949	129,343	588	20,800	31,376	△ 10,576
8	△ 10,147	129,694	130,404	265	20,788	31,200	△ 10,412
9	△ 10,587	129,150	130,146	△ 31	20,613	31,169	△ 10,556
10	△ 11,007	129,621	130,791	△ 202	20,677	31,482	△ 10,805
11	△ 11,093	129,198	130,483	△ 318	20,564	31,339	△ 10,775
12	△ 10,596	129,101	129,717	363	20,333	31,292	△ 10,959
R2・1	△ 10,798	129,622	130,361	228	20,359	31,385	△ 11,026
2	△ 10,514	130,022	130,571	417	20,316	31,247	△ 10,931
3	△ 10,204	129,954	130,289	628	20,261	31,093	△ 10,832
4	△ 10,020	130,129	130,298	800	20,344	31,164	△ 10,820
5	△ 10,699	129,398	130,335	37	20,526	31,262	△ 10,736
6	△ 11,090	125,740	127,266	△ 561	20,122	30,651	△ 10,529
7	△ 11,289	124,797	126,401	△ 651	20,227	30,865	△ 10,638
8	△ 11,490	122,062	123,924	△ 894	20,183	30,779	△ 10,596
9	△ 11,592	120,826	122,704	△ 917	20,067	30,742	△ 10,675
10	△ 12,155	119,072	121,688	△ 1,646	20,021	30,530	△ 10,509
11	△ 13,723	116,513	120,551	△ 3,150	19,910	30,483	△ 10,573
12	△ 14,340	115,732	120,335	△ 3,809	19,936	30,467	△ 10,531
R3・1	△ 13,757	115,723	119,610	△ 3,167	19,946	30,536	△ 10,590
2	△ 13,902	115,552	119,271	△ 3,072	19,686	30,516	△ 10,830
3	△ 14,924	114,826	119,104	△ 3,712	19,477	30,689	△ 11,212
4	△ 15,341	114,980	119,468	△ 4,005	19,498	30,834	△ 11,336
5	△ 17,081	112,798	118,827	△ 5,630	19,372	30,823	△ 11,451
6	△ 18,049	113,468	120,097	△ 6,305	19,464	31,208	△ 11,744
7	△ 19,068	113,206	120,621	△ 7,178	19,352	31,242	△ 11,890
8	△ 19,757	113,048	120,924	△ 7,718	19,249	31,288	△ 12,039
9	△ 19,862	112,929	120,614	△ 7,601	19,275	31,536	△ 12,261
10	△ 20,388	112,198	120,068	△ 7,870	19,210	31,728	△ 12,518

注1) 人口増減及び社会増減は、国勢調査結果に基づき補正を行っている。

2) 社会増減は人口増減－自然増減。このため、転入－転出は社会増減と必ずしも一致しない。

(参考) 人口増減(対前年同月差)の推移[日本人, 外国人]

(単位:人)

年月	日本人							外国人						
	人口増減	転入	転出	社会増減	出生	死亡	自然増減	人口増減	転入	転出	社会増減	出生	死亡	自然増減
H28・10	△ 8,867	108,708	110,573	△ 1,761	22,803	29,909	△ 7,106	4,341	17,871	14,513	4,224	252	135	117
11	△ 8,623	107,866	109,666	△ 1,701	22,952	29,874	△ 6,922	4,300	17,873	14,554	4,181	256	137	119
12	△ 8,839	107,689	109,588	△ 1,797	22,894	29,936	△ 7,042	4,047	17,759	14,703	3,922	258	133	125
H29・1	△ 8,830	107,492	109,194	△ 1,597	22,816	30,049	△ 7,233	4,029	17,685	14,661	3,898	265	134	131
2	△ 9,128	107,617	109,213	△ 1,492	22,745	30,381	△ 7,636	4,098	17,830	14,730	3,961	268	131	137
3	△ 9,512	107,025	108,862	△ 1,735	22,646	30,423	△ 7,777	3,982	17,872	14,900	3,837	272	127	145
4	△ 10,635	106,965	109,805	△ 2,735	22,598	30,498	△ 7,900	3,818	17,873	15,063	3,674	272	128	144
5	△ 9,866	107,694	109,551	△ 1,754	22,466	30,578	△ 8,112	3,915	18,146	15,228	3,778	265	128	137
6	△ 9,928	108,146	110,059	△ 1,814	22,557	30,671	△ 8,114	4,096	18,547	15,446	3,968	265	137	128
7	△ 10,162	108,100	110,182	△ 1,977	22,521	30,706	△ 8,185	4,074	18,893	15,798	3,957	256	139	117
8	△ 10,042	108,236	110,052	△ 1,718	22,523	30,847	△ 8,324	3,662	18,953	16,283	3,530	280	148	132
9	△ 10,451	107,941	110,156	△ 2,114	22,397	30,734	△ 8,337	3,613	19,004	16,366	3,504	265	156	109
10	△ 11,151	107,531	110,437	△ 2,803	22,308	30,656	△ 8,348	3,694	19,022	16,308	3,579	274	159	115
11	△ 11,020	108,029	110,636	△ 2,503	22,185	30,702	△ 8,517	3,831	19,307	16,458	3,717	271	157	114
12	△ 11,423	107,719	110,564	△ 2,735	22,102	30,790	△ 8,688	3,937	19,733	16,778	3,820	277	160	117
H30・1	△ 11,452	107,466	110,345	△ 2,780	22,146	30,818	△ 8,672	3,806	19,885	17,046	3,696	272	162	110
2	△ 11,608	107,647	110,580	△ 2,829	22,142	30,921	△ 8,779	3,856	20,213	17,342	3,738	281	163	118
3	△ 11,808	107,482	110,499	△ 2,914	22,098	30,992	△ 8,894	3,612	20,114	17,459	3,515	270	173	97
4	△ 11,213	105,824	108,147	△ 2,209	22,021	31,025	△ 9,004	3,453	19,693	17,218	3,349	275	171	104
5	△ 11,858	105,572	108,626	△ 2,949	22,044	30,953	△ 8,909	3,258	19,334	17,055	3,148	282	172	110
6	△ 12,230	105,517	108,721	△ 3,098	21,960	31,092	△ 9,132	3,031	19,146	17,091	2,916	282	167	115
7	△ 12,119	105,397	108,446	△ 2,943	21,875	31,051	△ 9,176	3,032	19,012	16,974	2,902	294	164	130
8	△ 12,445	105,559	108,538	△ 2,880	21,848	31,413	△ 9,565	3,384	19,463	17,056	3,271	275	162	113
9	△ 12,829	105,358	108,637	△ 3,171	21,844	31,502	△ 9,658	3,652	19,902	17,237	3,531	275	154	121
10	△ 12,890	105,245	108,465	△ 3,117	21,680	31,453	△ 9,773	3,747	20,305	17,535	3,631	270	154	116
11	△ 13,441	105,264	108,833	△ 3,464	21,689	31,666	△ 9,977	3,904	20,941	18,015	3,788	270	154	116
12	△ 13,340	105,583	109,153	△ 3,471	21,667	31,536	△ 9,869	3,871	21,208	18,322	3,750	279	158	121
H31・1	△ 13,367	105,510	109,040	△ 3,424	21,443	31,386	△ 9,943	4,100	21,633	18,530	3,967	281	148	133
2	△ 13,676	104,890	108,636	△ 3,640	21,294	31,330	△ 10,036	4,193	21,806	18,596	4,071	278	156	122
3	△ 13,626	105,131	108,857	△ 3,621	21,116	31,121	△ 10,005	4,629	22,268	18,656	4,481	296	148	148
4	△ 14,367	104,818	109,141	△ 4,235	20,852	30,984	△ 10,132	5,020	23,180	19,156	4,878	290	148	142
R元・5	△ 15,009	103,971	108,605	△ 4,531	20,709	31,187	△ 10,478	5,492	24,107	19,622	5,345	293	146	147
6	△ 15,475	103,969	108,906	△ 4,833	20,659	31,301	△ 10,642	5,771	24,601	19,845	5,623	291	143	148
7	△ 15,723	104,251	109,361	△ 5,003	20,512	31,232	△ 10,720	5,735	24,698	19,982	5,591	288	144	144
8	△ 15,647	104,926	110,126	△ 5,090	20,503	31,060	△ 10,557	5,500	24,768	20,278	5,355	285	140	145
9	△ 16,067	104,300	109,754	△ 5,353	20,316	31,030	△ 10,714	5,480	24,850	20,392	5,322	297	139	158
10	△ 15,954	104,840	109,925	△ 4,982	20,371	31,343	△ 10,972	4,947	24,781	20,866	4,780	306	139	167
11	△ 16,222	104,381	109,761	△ 5,279	20,253	31,196	△ 10,943	5,129	24,817	20,722	4,961	311	143	168
12	△ 16,185	103,909	109,082	△ 5,066	20,034	31,153	△ 11,119	5,589	25,192	20,635	5,429	299	139	160
R2・1	△ 16,285	104,141	109,357	△ 5,111	20,061	31,235	△ 11,174	5,487	25,481	21,004	5,339	298	150	148
2	△ 16,057	104,423	109,488	△ 4,966	20,019	31,110	△ 11,091	5,543	25,599	21,083	5,383	297	137	160
3	△ 15,991	104,026	109,138	△ 5,009	19,975	30,957	△ 10,982	5,787	25,928	21,151	5,637	286	136	150
4	△ 15,176	104,561	108,886	△ 4,220	20,058	31,014	△ 10,956	5,156	25,568	21,412	5,020	286	150	136
5	△ 14,412	105,510	109,160	△ 3,545	20,241	31,108	△ 10,867	3,713	23,888	21,175	3,582	285	154	131
6	△ 14,044	103,347	106,854	△ 3,403	19,849	30,490	△ 10,641	2,954	22,393	20,412	2,842	273	161	112
7	△ 14,052	103,482	106,884	△ 3,305	19,958	30,705	△ 10,747	2,763	21,315	19,517	2,654	269	160	109
8	△ 13,820	102,331	105,529	△ 3,096	19,896	30,620	△ 10,724	2,330	19,731	18,395	2,202	287	159	128
9	△ 13,375	102,515	105,205	△ 2,591	19,786	30,570	△ 10,784	1,783	18,311	17,499	1,674	281	172	109
10	△ 13,100	102,694	105,289	△ 2,491	19,748	30,357	△ 10,609	945	16,378	16,399	845	273	173	100
11	△ 13,196	102,292	104,912	△ 2,523	19,640	30,313	△ 10,673	△ 527	14,221	15,639	△ 627	270	170	100
12	△ 13,318	102,454	105,211	△ 2,675	19,653	30,296	△ 10,643	△ 1,022	13,278	15,124	△ 1,134	283	171	112
R3・1	△ 13,347	102,244	104,951	△ 2,634	19,657	30,370	△ 10,713	△ 410	13,479	14,659	△ 533	289	166	123
2	△ 13,652	101,645	104,425	△ 2,709	19,403	30,346	△ 10,943	△ 250	13,907	14,846	△ 363	283	170	113
3	△ 14,181	101,390	104,303	△ 2,853	19,189	30,517	△ 11,328	△ 743	13,436	14,801	△ 859	288	172	116
4	△ 13,955	102,502	105,043	△ 2,490	19,206	30,671	△ 11,465	△ 1,386	12,478	14,425	△ 1,515	292	163	129
5	△ 15,241	100,695	104,408	△ 3,672	19,091	30,660	△ 11,569	△ 1,840	12,103	14,419	△ 1,958	281	163	118
6	△ 16,092	101,294	105,547	△ 4,220	19,174	31,046	△ 11,872	△ 1,957	12,174	14,550	△ 2,085	290	162	128
7	△ 16,540	101,085	105,630	△ 4,520	19,058	31,078	△ 12,020	△ 2,528	12,121	14,991	△ 2,658	294	164	130
8	△ 17,044	100,973	105,876	△ 4,888	18,961	31,117	△ 12,156	△ 2,713	12,075	15,048	△ 2,830	288	171	117
9	△ 17,106	100,849	105,585	△ 4,725	18,990	31,371	△ 12,381	△ 2,756	12,080	15,029	△ 2,876	285	165	120
10	△ 17,461	100,146	104,967	△ 4,821	18,923	31,563	△ 12,640	△ 2,927	12,052	15,101	△ 3,049	287	165	122

注1) 人口増減及び社会増減は、国勢調査結果に基づき補正を行っている。

2) 社会増減は人口増減-自然増減。このため、転入-転出は社会増減と必ずしも一致しない。

(参考)

グラフで見る 市区町人口，人口増減の推移

○広島県	P12
○各市区町	
広島市	P13
中区	P14
東区	P15
南区	P16
西区	P17
安佐南区	P18
安佐北区	P19
安芸区	P20
佐伯区	P21
呉市	P22
竹原市	P23
三原市	P24
尾道市	P25
福山市	P26
府中市	P27
三次市	P28
庄原市	P29
大竹市	P30
東広島市	P31
廿日市市	P32
安芸高田市	P33
江田島市	P34
府中町	P35
海田町	P36
熊野町	P37
坂町	P38
安芸太田町	P39
北広島町	P40
大崎上島町	P41
世羅町	P42
神石高原町	P43

市区町別 推計人口の推移（平成22年10月1日～）

広島県

H22国勢調査時の人口	R3.10.1現在の人口	H22国勢調査後の増減数	H22国勢調査後の増減率
2,860,750人	2,779,314人	△ 81,436人	△ 2.85%

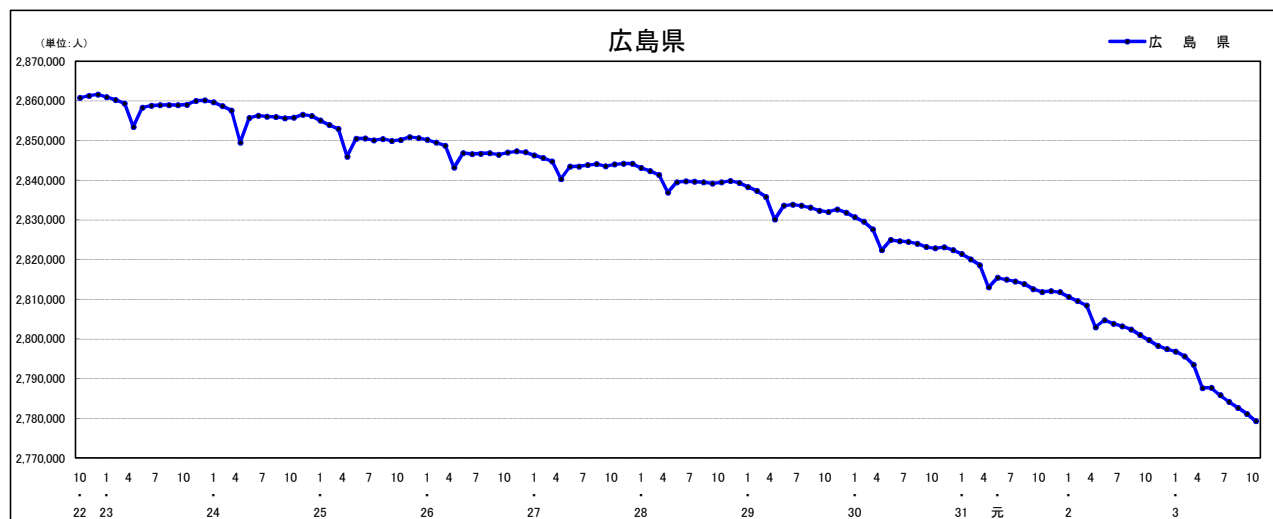

人口増減（対前年同月差）の推移 [社会増減, 自然増減別]（平成22年10月～）

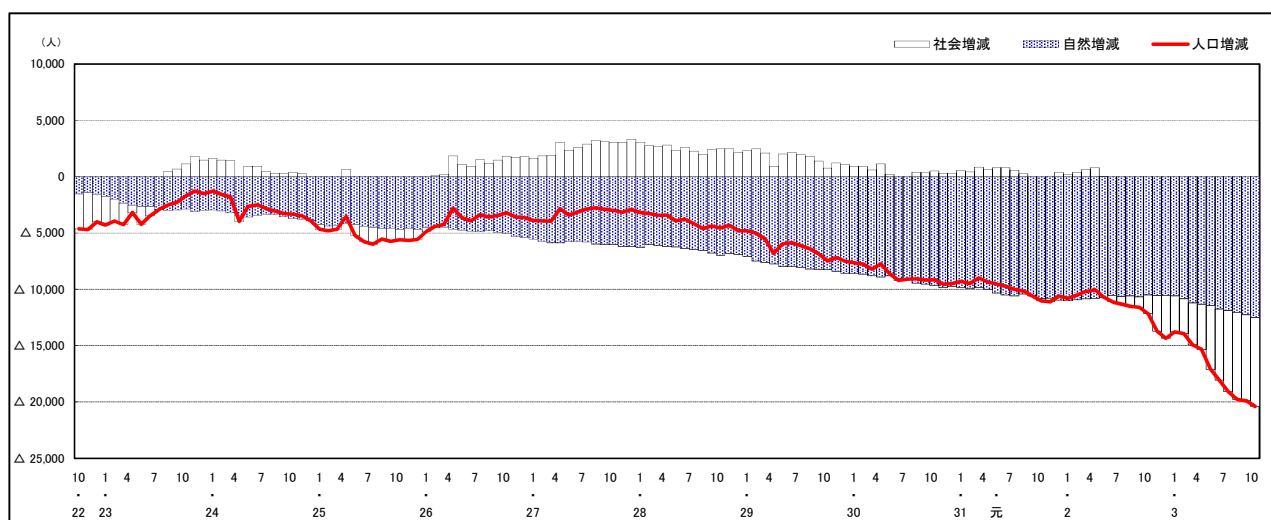

人口増減（対前年同月差）の推移 [日本人, 外国人別]（平成22年10月～）

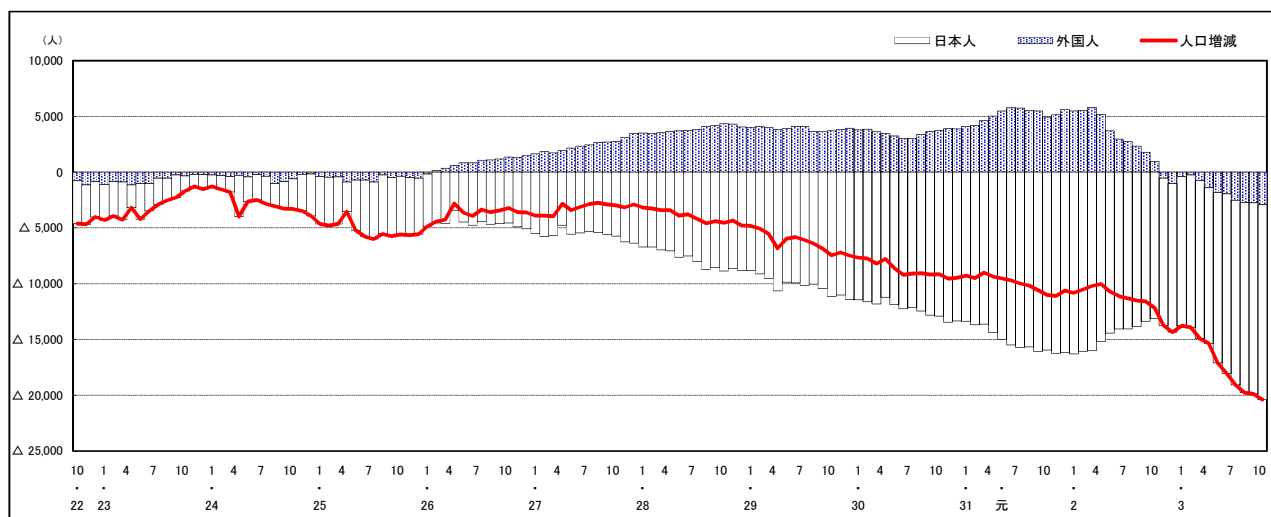

注) 国勢調査結果による推計人口の補正を行っており、社会増減は人口増減から自然増減を差し引いて算出している。

市区町別 推計人口の推移 (平成22年10月1日～)

広島市

H22国勢調査時の人口	R3.10.1現在の人口	H22国勢調査後の増減数	H22国勢調査後の増減率
1,173,843人	1,196,222人	22,379人	1.91%

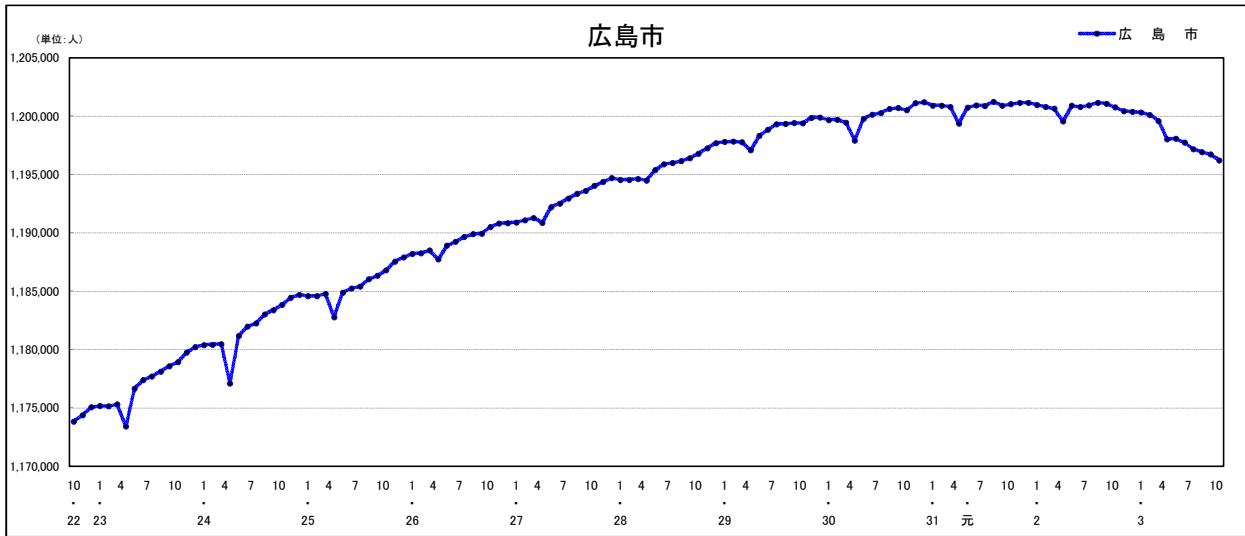

人口増減(対前年同月差)の推移 [社会増減, 自然増減別] (平成22年10月～)

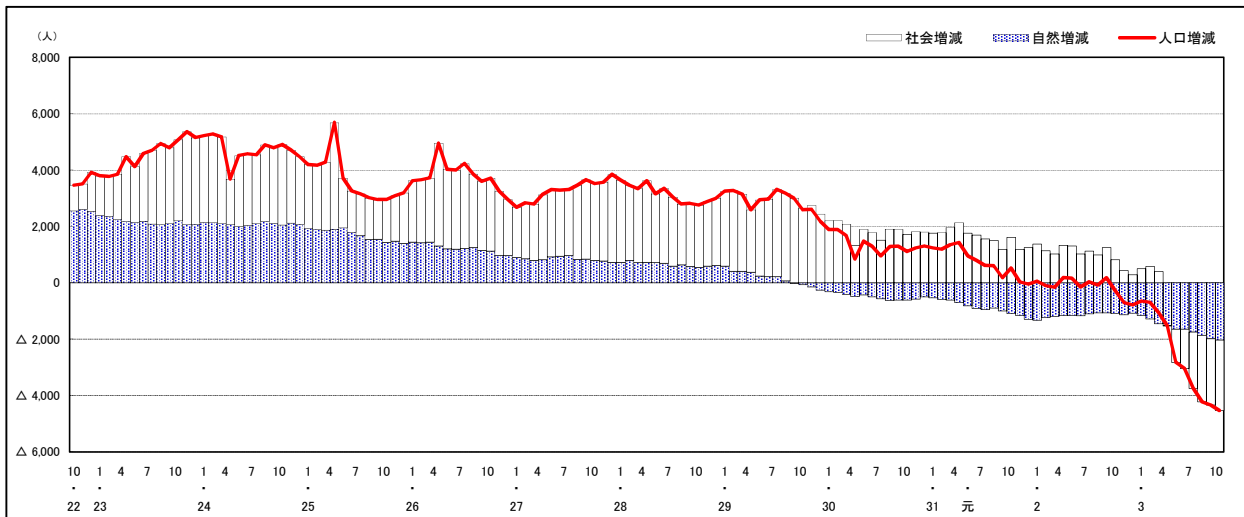

人口増減(対前年同月差)の推移 [日本人, 外国人別] (平成22年10月～)

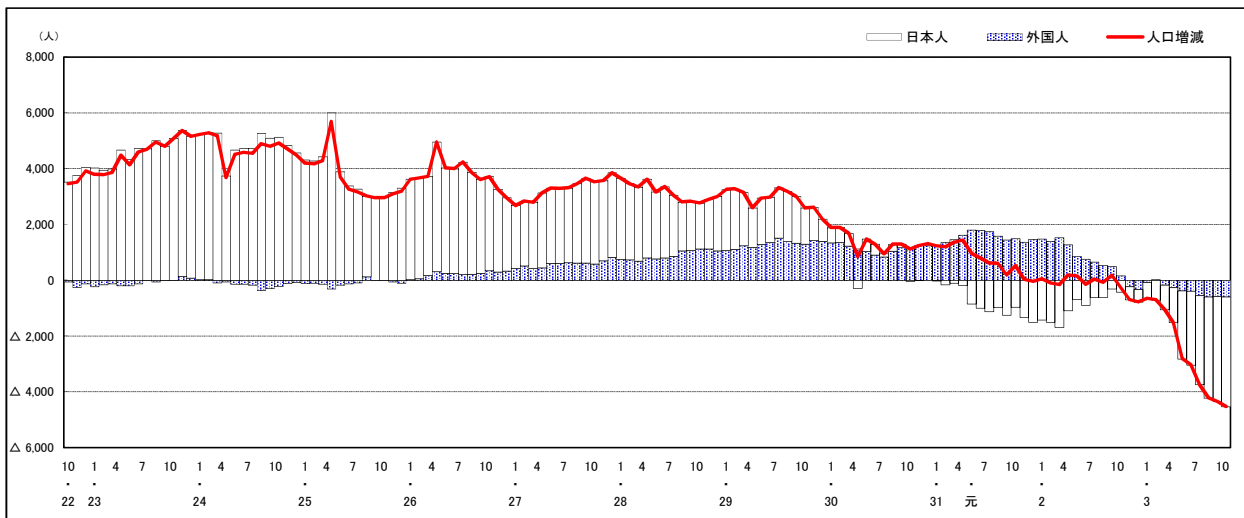

注) 国勢調査結果による推計人口の補正を行っており, 社会増減は人口増減から自然増減を差し引いて算出している。

市区町別 推計人口の推移 (平成22年10月1日～)

中 区

H22国勢調査時の人口	R3.10.1現在の人口	H22国勢調査後の増減数	H22国勢調査後の増減率
130,482人	143,159人	12,677人	9.72%

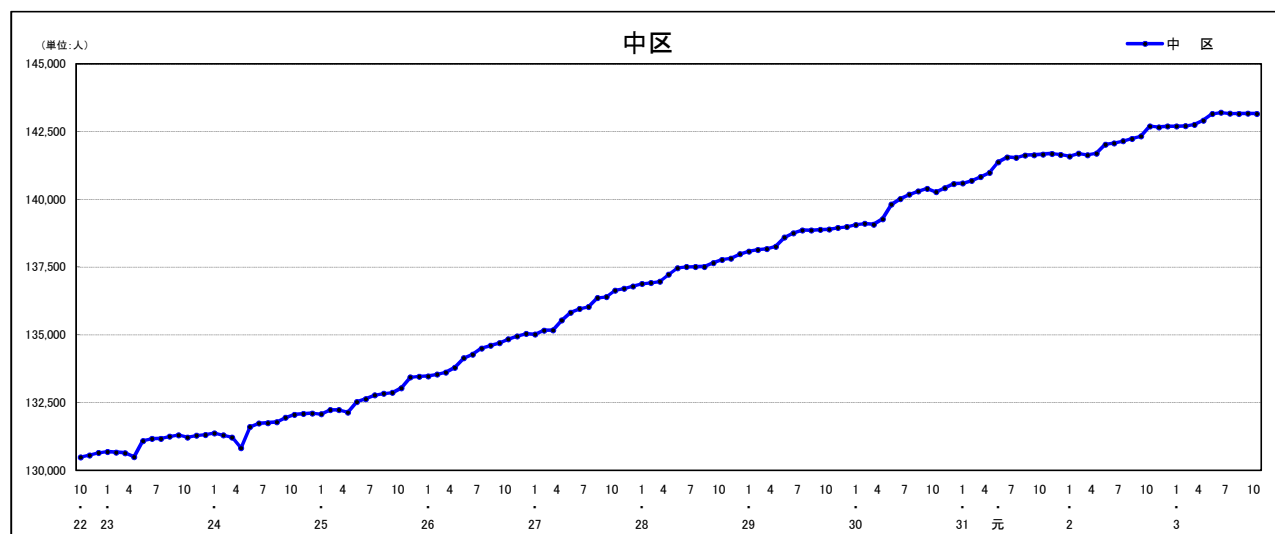

人口増減 (対前年同月差) の推移 [社会増減, 自然増減別] (平成22年10月～)

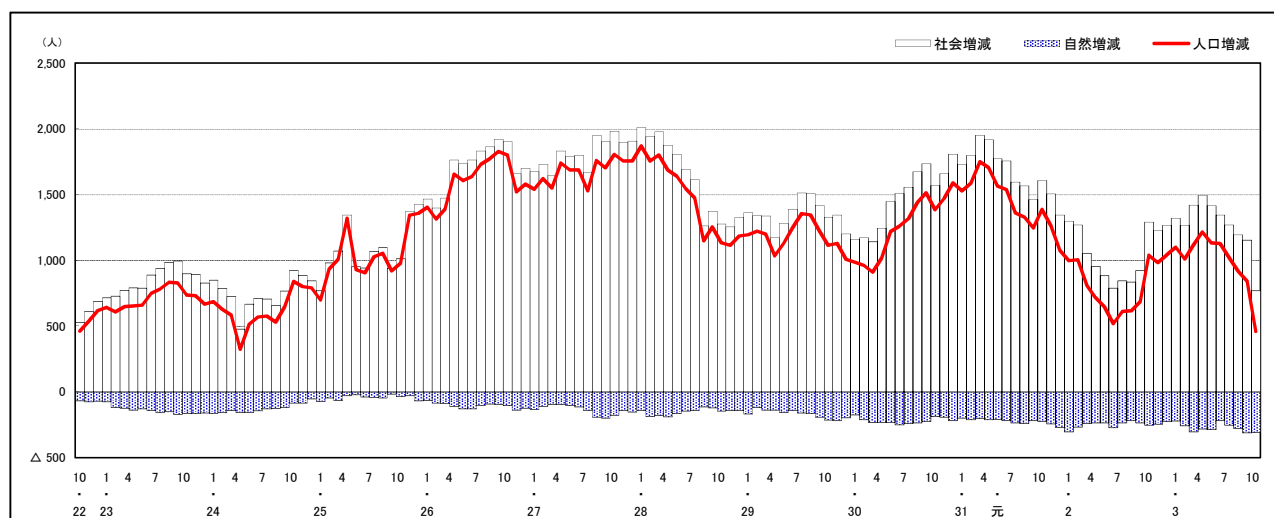

人口増減 (対前年同月差) の推移 [日本人, 外国人別] (平成22年10月～)

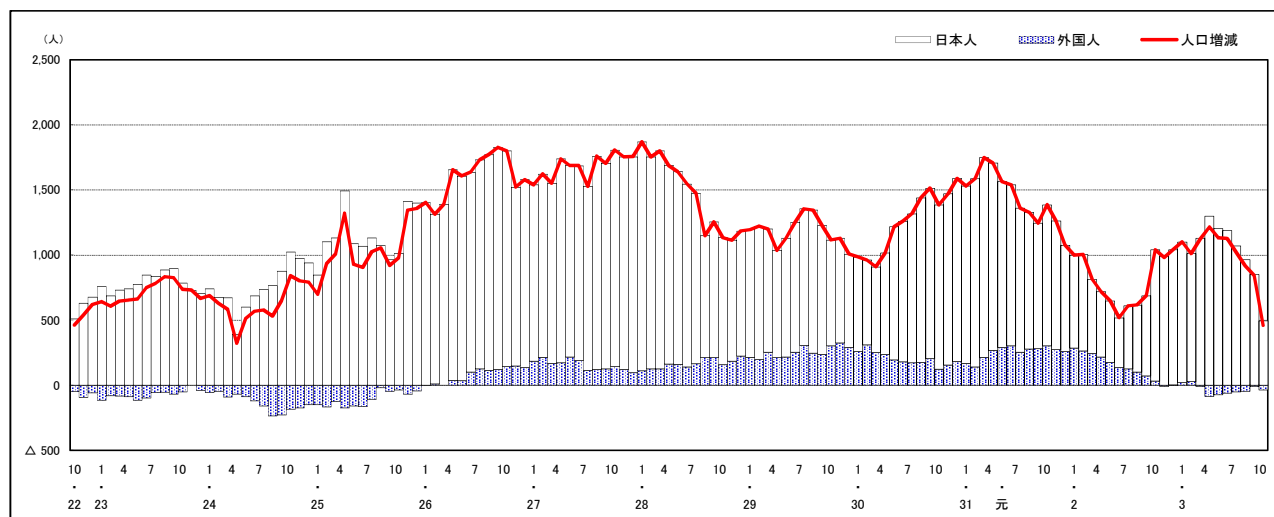

注) 国勢調査結果による推計人口の補正を行っており, 社会増減は人口増減から自然増減を差し引いて算出している。

市区町別 推計人口の推移（平成22年10月1日～）

東 区

H22国勢調査時の人口	R3.10.1現在の人口	H22国勢調査後の増減数	H22国勢調査後の増減率
120,751人	118,480人	△ 2,271人	△1.88%



人口増減（対前年同月差）の推移【社会増減，自然増減別】（平成22年10月～）

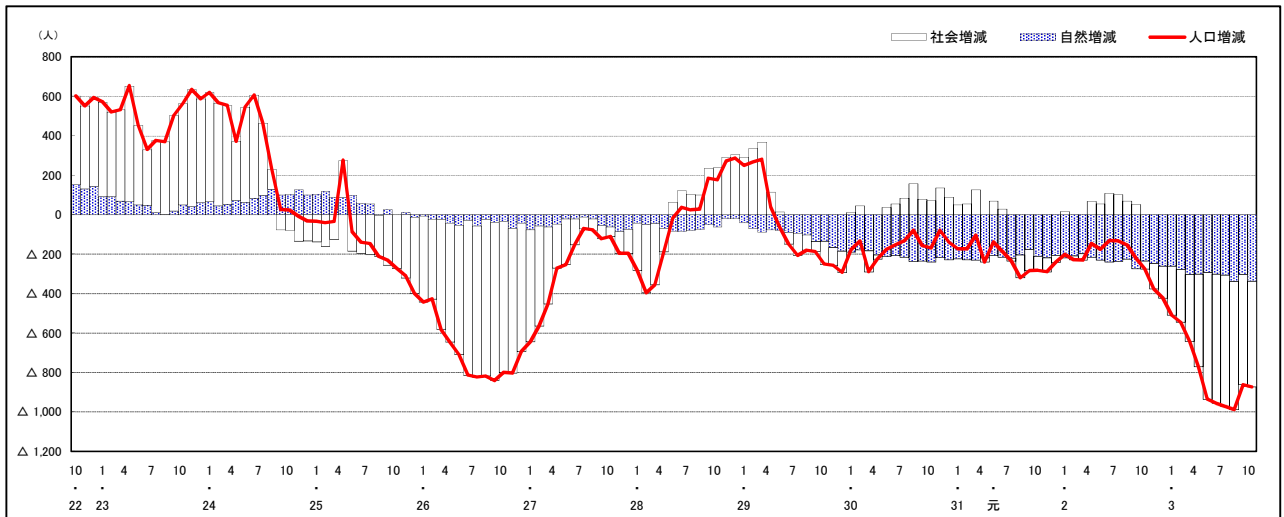

人口増減（対前年同月差）の推移【日本人，外国人別】（平成22年10月～）

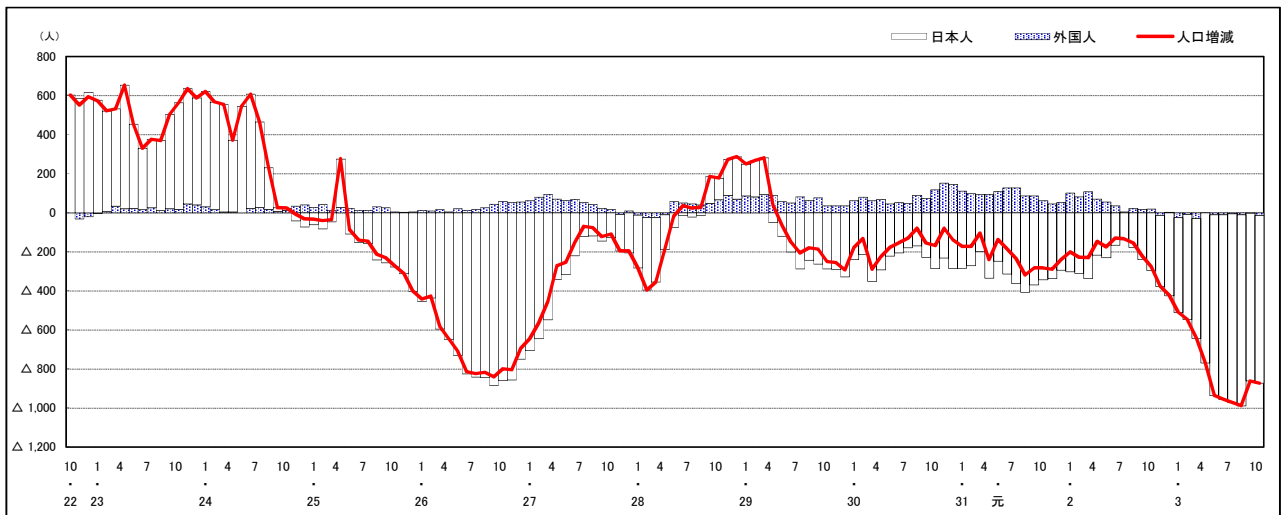

注) 国勢調査結果による推計人口の補正を行っており，社会増減は人口増減から自然増減を差し引いて算出している。

市区町別 推計人口の推移（平成22年10月1日～）

南 区

H22国勢調査時の人口	R3.10.1現在の人口	H22国勢調査後の増減数	H22国勢調査後の増減率
138,190人	144,959人	6,769人	4.90%



人口増減（対前年同月差）の推移 [社会増減, 自然増減別]（平成22年10月～）

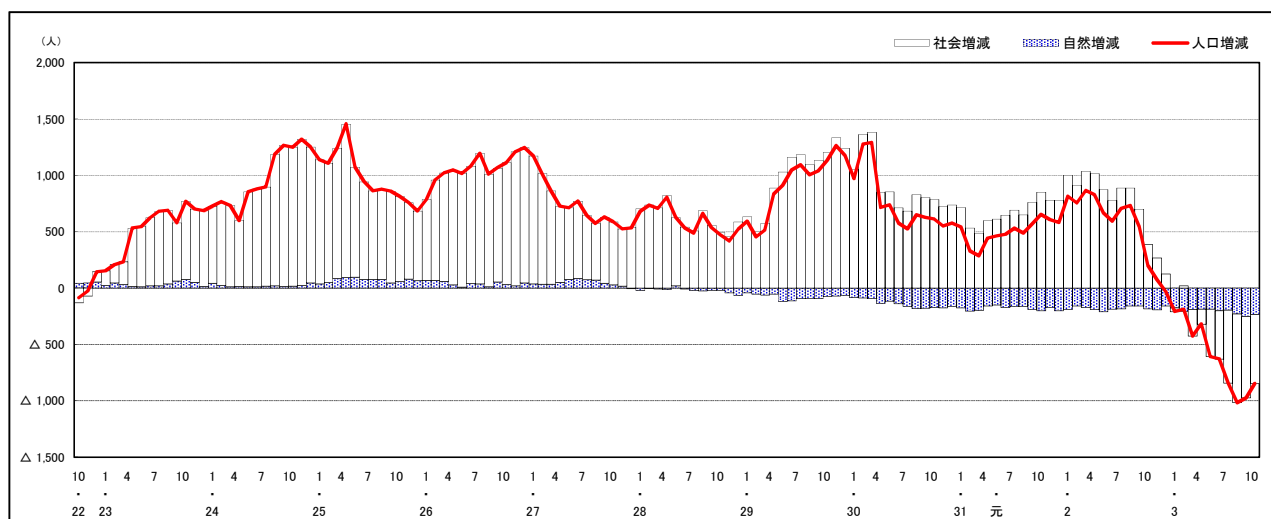

人口増減（対前年同月差）の推移 [日本人, 外国人別]（平成22年10月～）

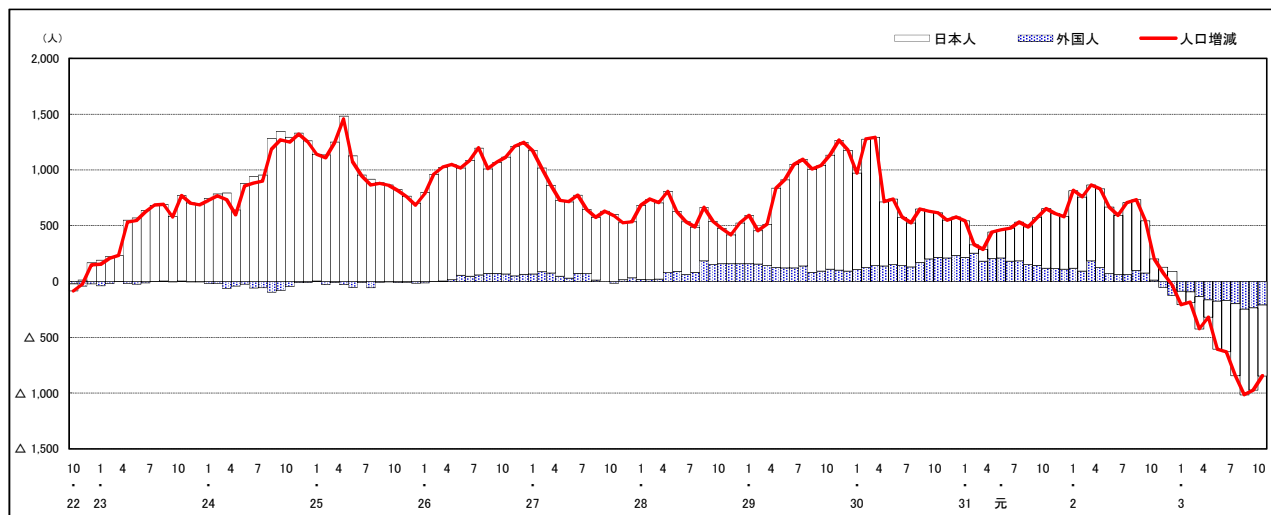

注) 国勢調査結果による推計人口の補正を行っており, 社会増減は人口増減から自然増減を差し引いて算出している。

市区町別 推計人口の推移 (平成22年10月1日～)

西 区

H22国勢調査時の人口	R3.10.1現在の人口	H22国勢調査後の増減数	H22国勢調査後の増減率
186,985人	189,098人	2,113人	1.13%



人口増減 (対前年同月差) の推移 [社会増減, 自然増減別] (平成22年10月～)

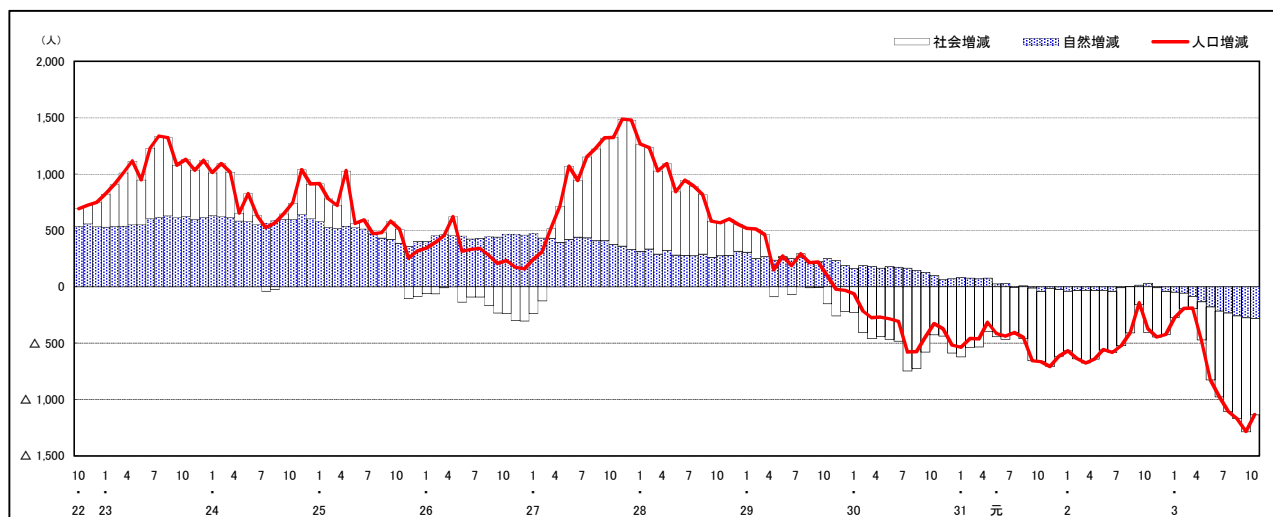

人口増減 (対前年同月差) の推移 [日本人, 外国人別] (平成22年10月～)

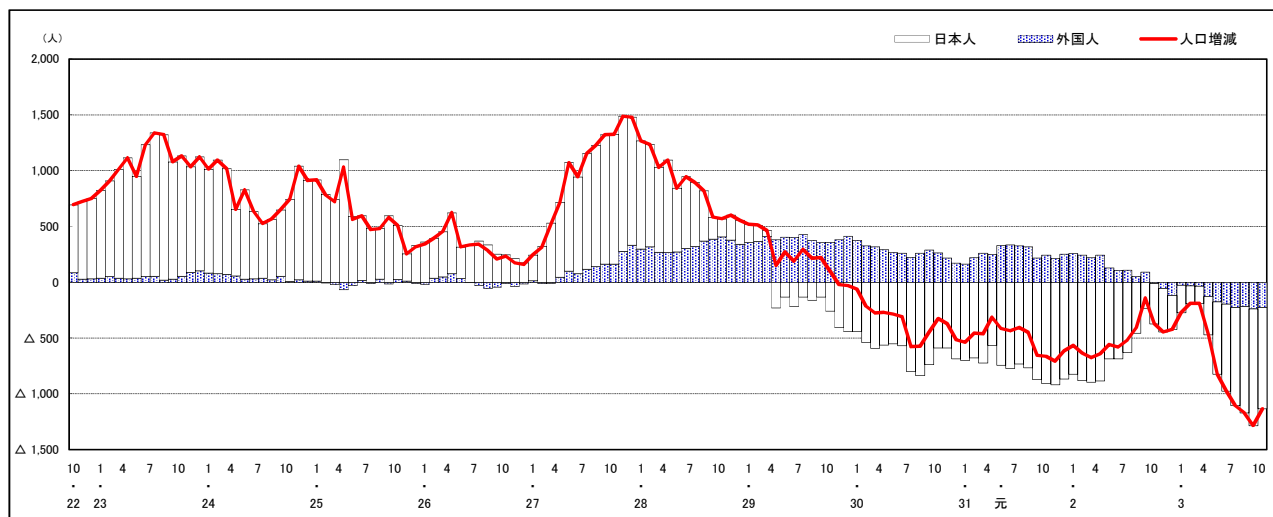

注) 国勢調査結果による推計人口の補正を行っており, 社会増減は人口増減から自然増減を差し引いて算出している。

市区町別 推計人口の推移（平成22年10月1日～）

安 佐 南 区

H22国勢調査時の人口	R3.10.1現在の人口	H22国勢調査後の増減数	H22国勢調査後の増減率
233,733人	246,754人	13,021人	5.57%

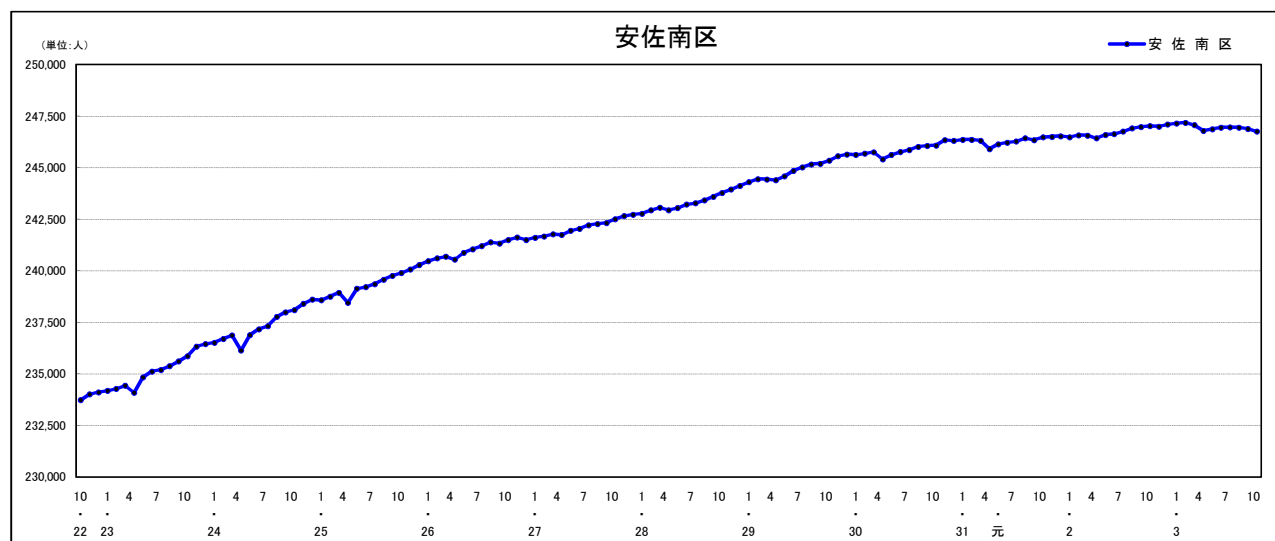

人口増減（対前年同月差）の推移【社会増減，自然増減別】（平成22年10月～）

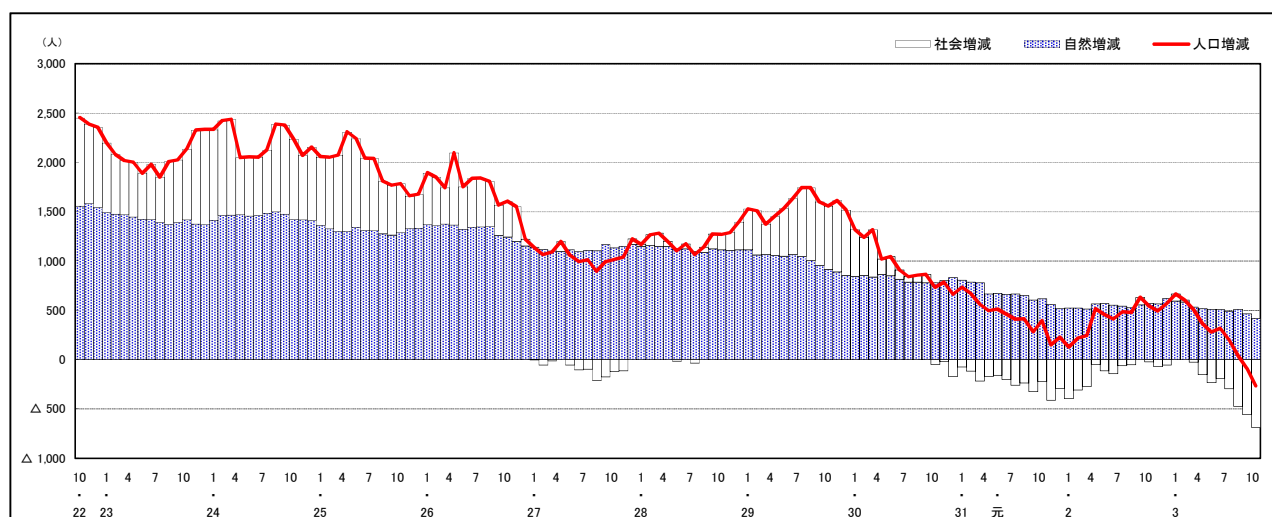

人口増減（対前年同月差）の推移【日本人，外国人別】（平成22年10月～）

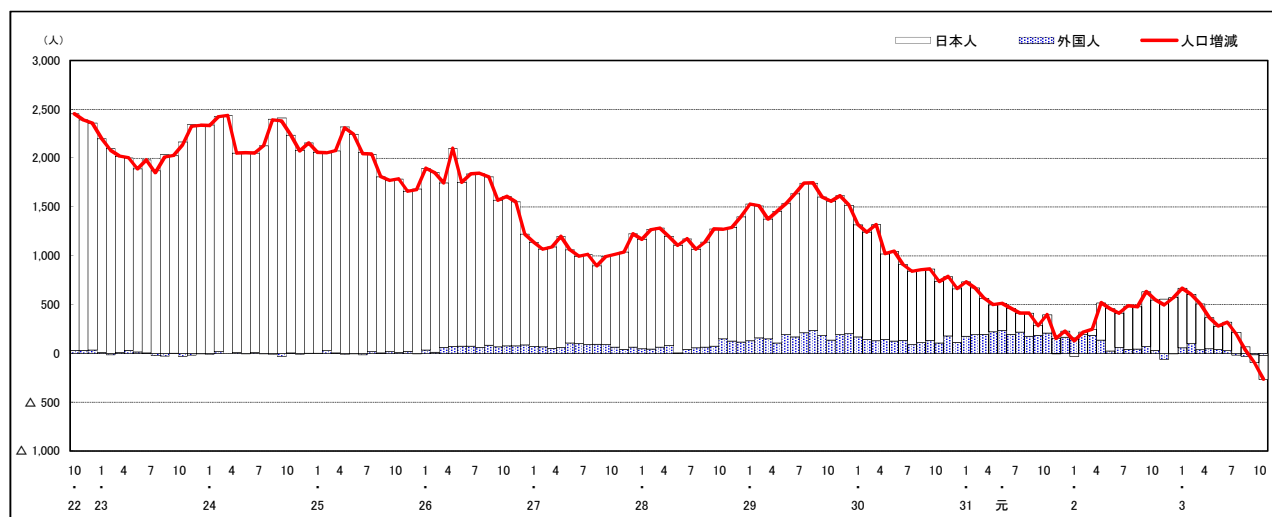

注) 国勢調査結果による推計人口の補正を行っており，社会増減は人口増減から自然増減を差し引いて算出している。

市区町別 推計人口の推移 (平成22年10月1日～)

安佐北区

H22国勢調査時の人口	R3.10.1現在の人口	H22国勢調査後の増減数	H22国勢調査後の増減率
149,633人	137,660人	△ 11,973人	△ 8.00%

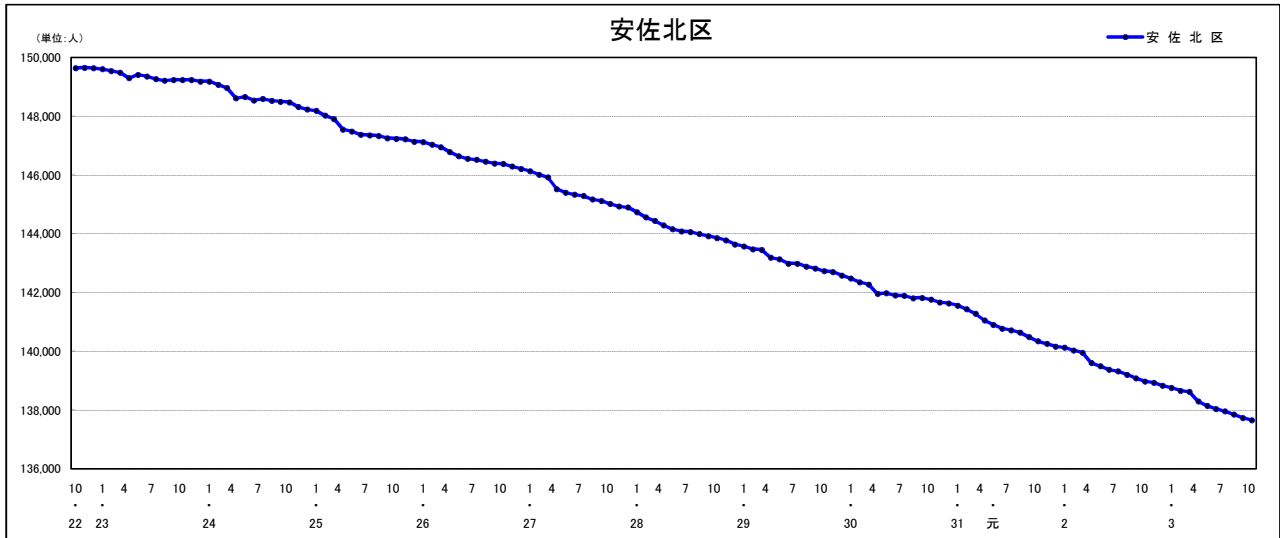

人口増減 (対前年同月差) の推移 [社会増減, 自然増減別] (平成22年10月～)

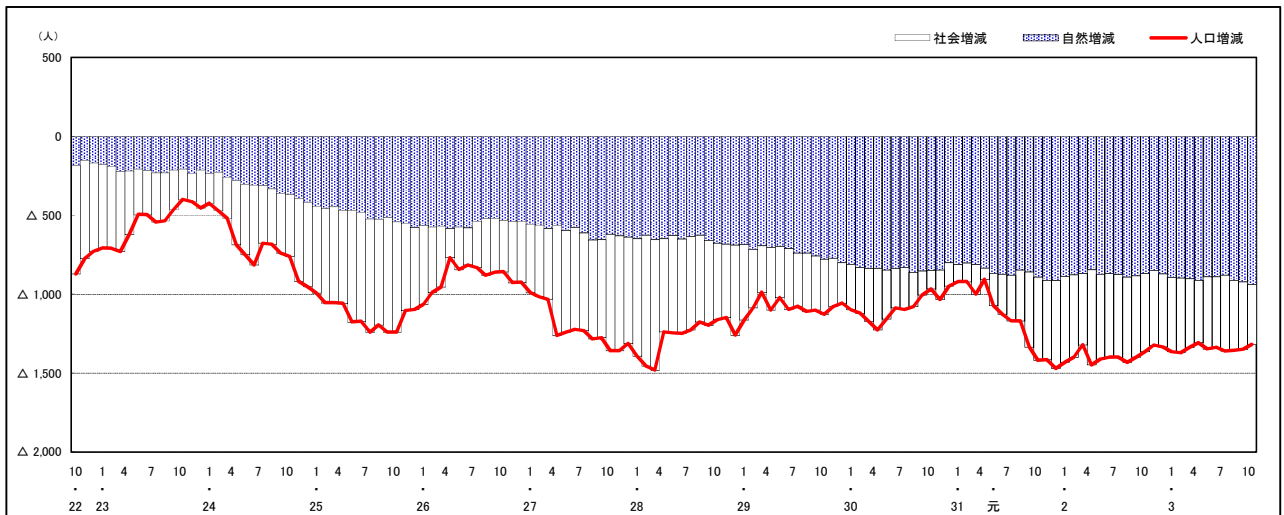

人口増減 (対前年同月差) の推移 [日本人, 外国人別] (平成22年10月～)

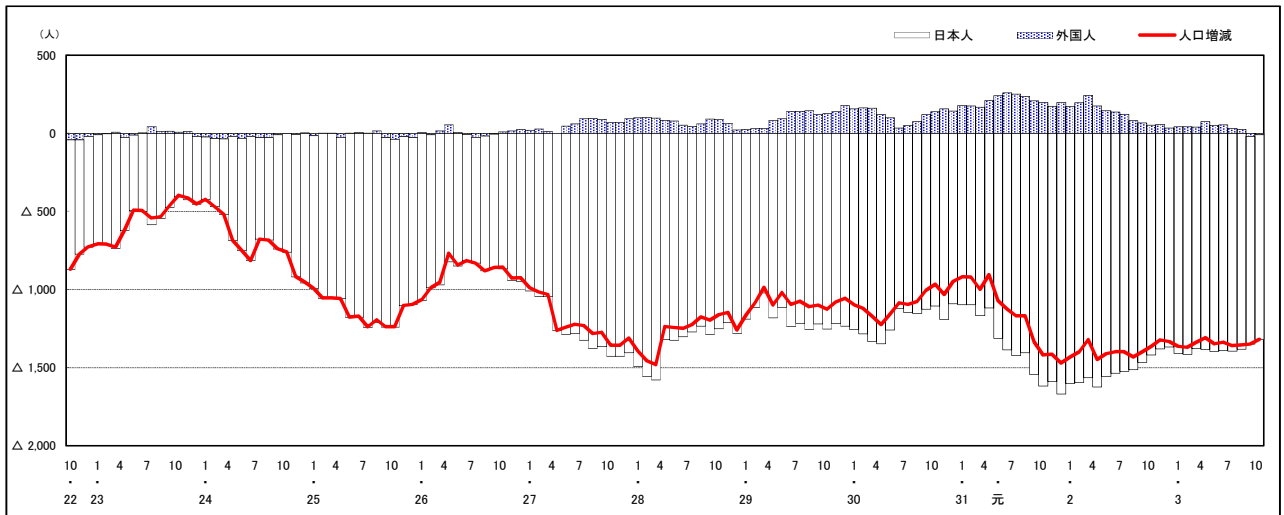

注) 国勢調査結果による推計人口の補正を行っており, 社会増減は人口増減から自然増減を差し引いて算出している。

市区町別 推計人口の推移 (平成22年10月1日～)

安芸区

H22国勢調査時の人口	R3.10.1現在の人口	H22国勢調査後の増減数	H22国勢調査後の増減率
78,789人	76,173人	△ 2,616人	△ 3.32%

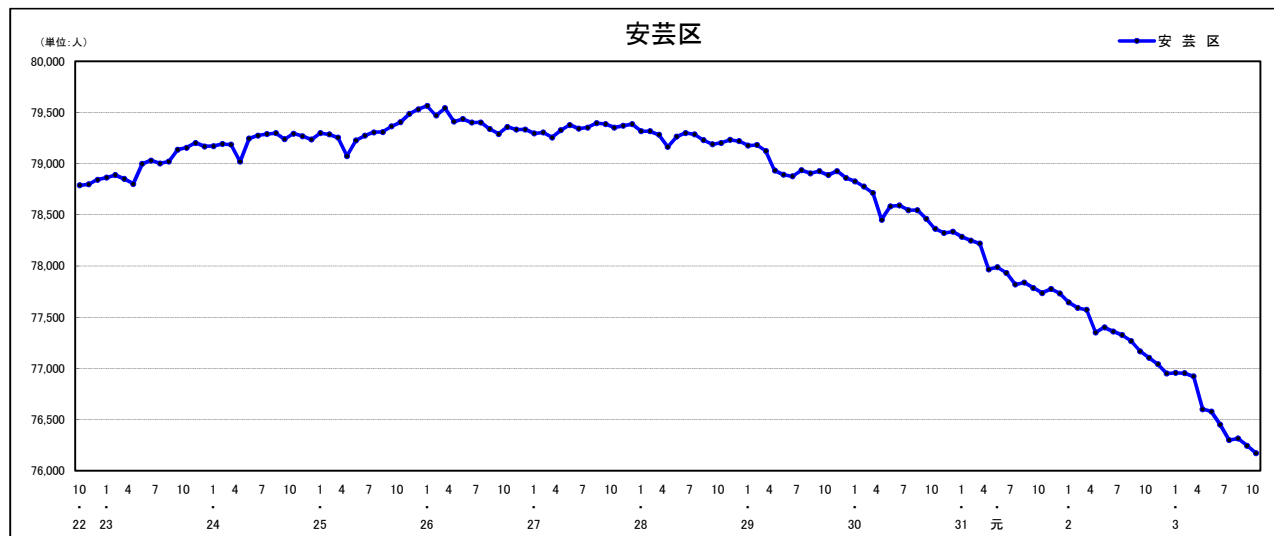

人口増減 (対前年同月差) の推移 [社会増減, 自然増減別] (平成22年10月～)

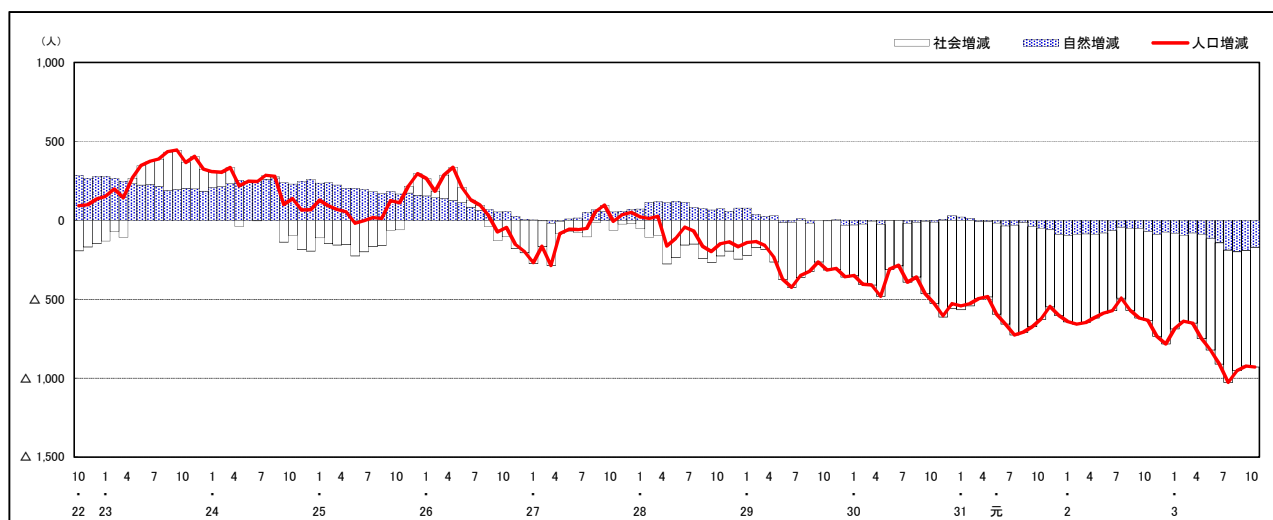

人口増減 (対前年同月差) の推移 [日本人, 外国人別] (平成22年10月～)

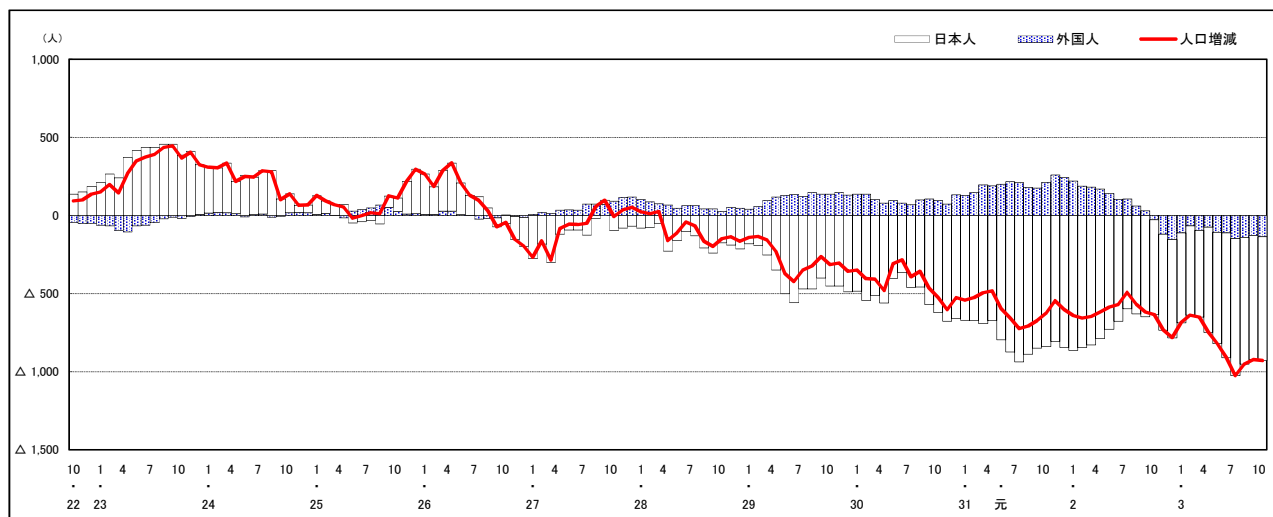

注) 国勢調査結果による推計人口の補正を行っており, 社会増減は人口増減から自然増減を差し引いて算出している。

市区町別 推計人口の推移（平成22年10月1日～）

佐伯区

H22国勢調査時の人口	R3.10.1現在の人口	H22国勢調査後の増減数	H22国勢調査後の増減率
135,280人	139,939人	4,659人	3.44%



人口増減（対前年同月差）の推移 [社会増減, 自然増減別]（平成22年10月～）

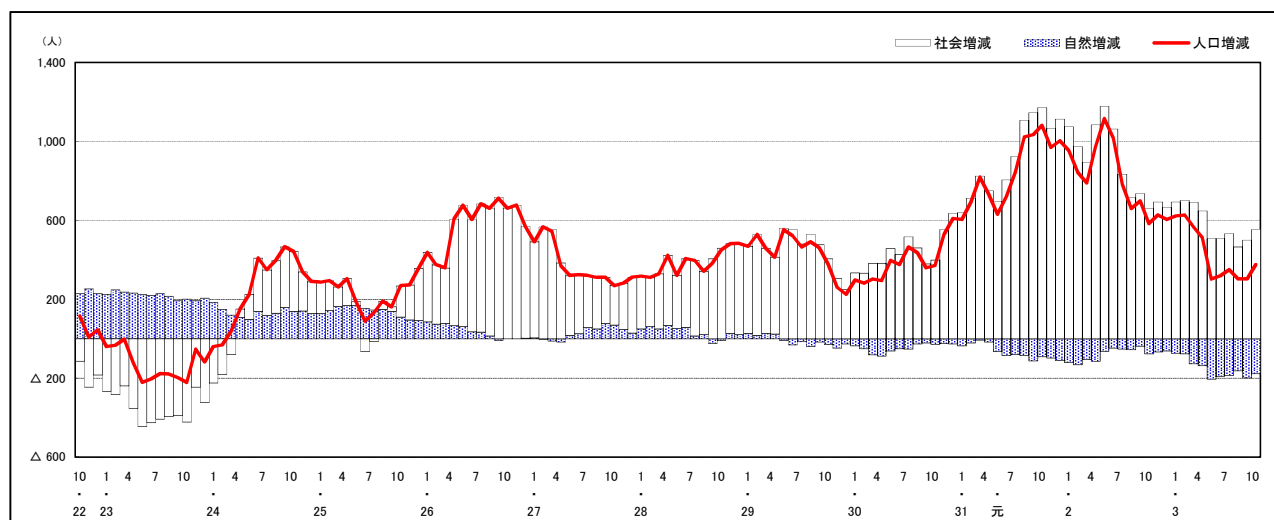

人口増減（対前年同月差）の推移 [日本人, 外国人別]（平成22年10月～）

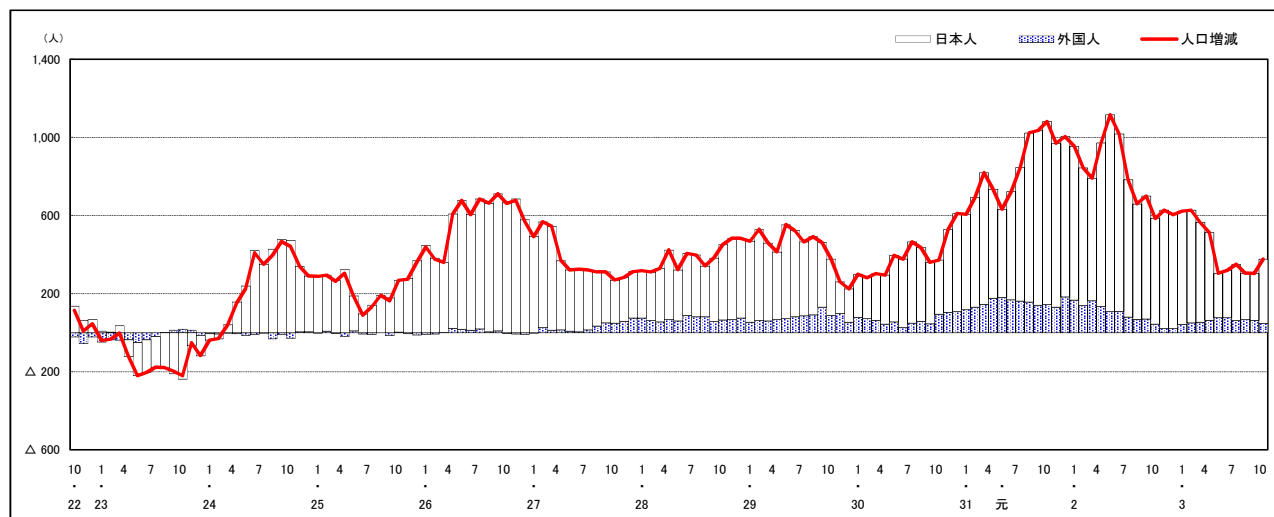

注) 国勢調査結果による推計人口の補正を行っており, 社会増減は人口増減から自然増減を差し引いて算出している。

市区町別 推計人口の推移 (平成22年10月1日～)

呉市

H22国勢調査時の人口	R3.10.1現在の人口	H22国勢調査後の増減数	H22国勢調査後の増減率
239,973人	210,229人	△ 29,744人	△12.39%

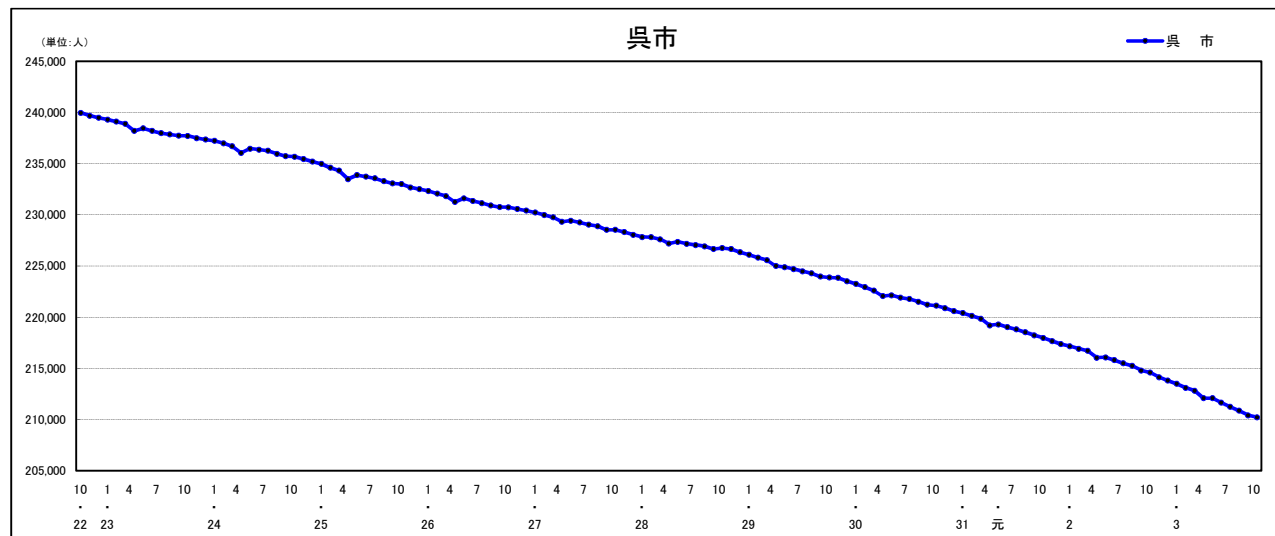

人口増減 (対前年同月差) の推移 [社会増減, 自然増減別] (平成22年10月～)

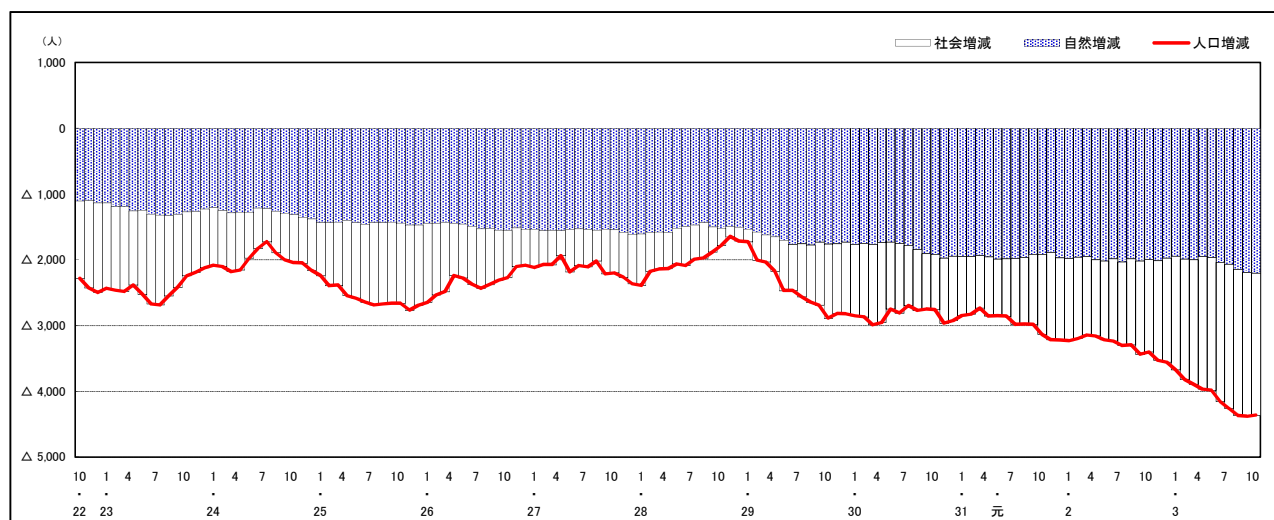

人口増減 (対前年同月差) の推移 [日本人, 外国人別] (平成22年10月～)

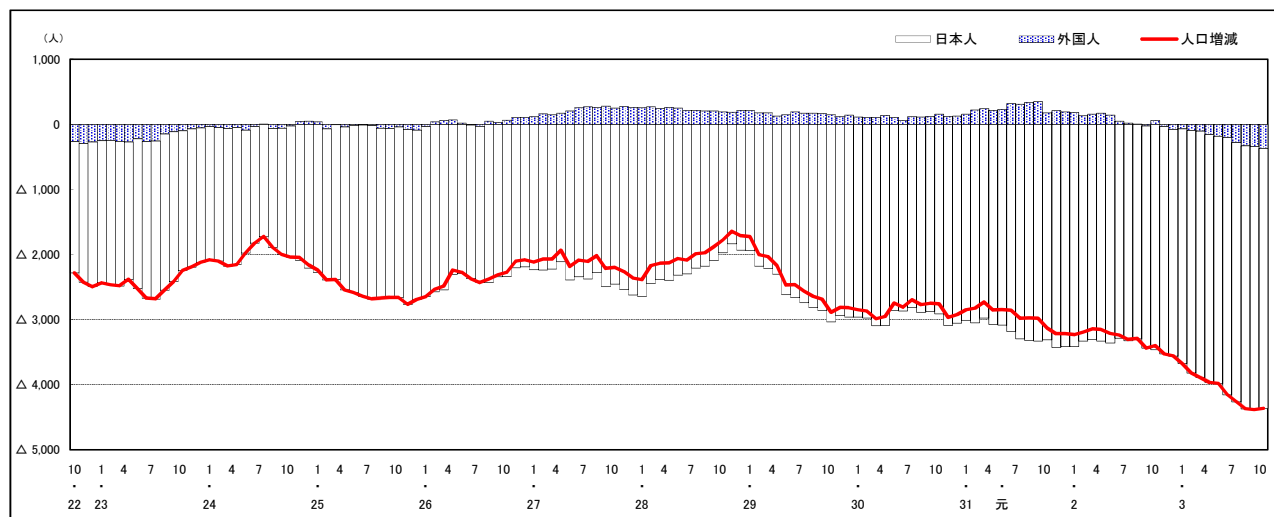

注) 国勢調査結果による推計人口の補正を行っており, 社会増減は人口増減から自然増減を差し引いて算出している。

市区町別 推計人口の推移 (平成22年10月1日～)

竹原市

H22国勢調査時の人口	R3.10.1現在の人口	H22国勢調査後の増減数	H22国勢調査後の増減率
28,644人	23,508人	△ 5,136人	△17.93%

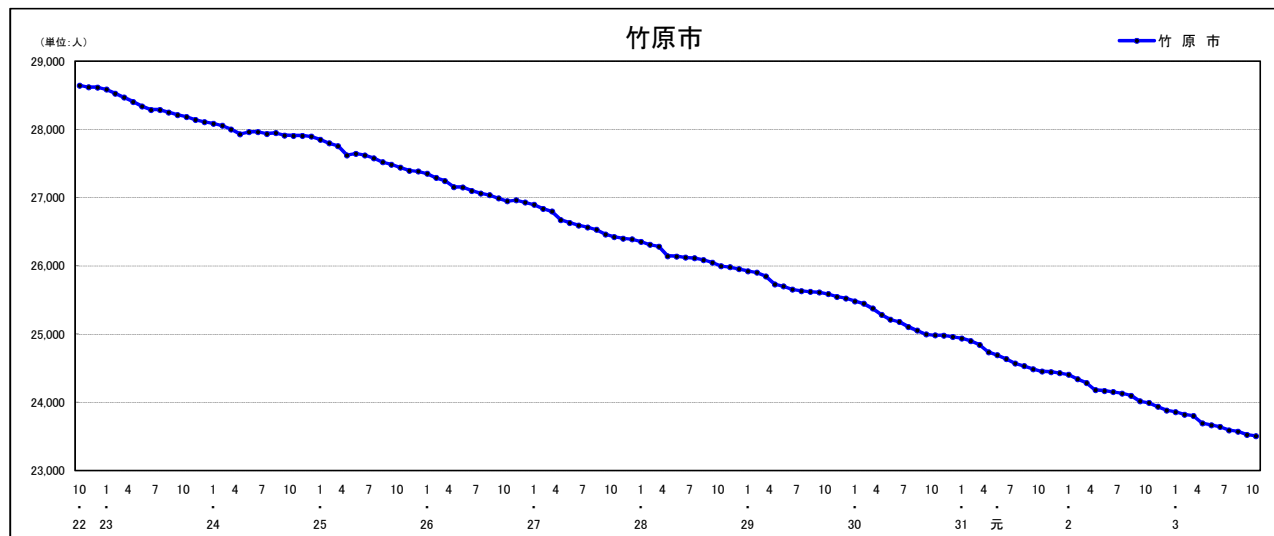

人口増減 (対前年同月差) の推移 [社会増減, 自然増減別] (平成22年10月～)

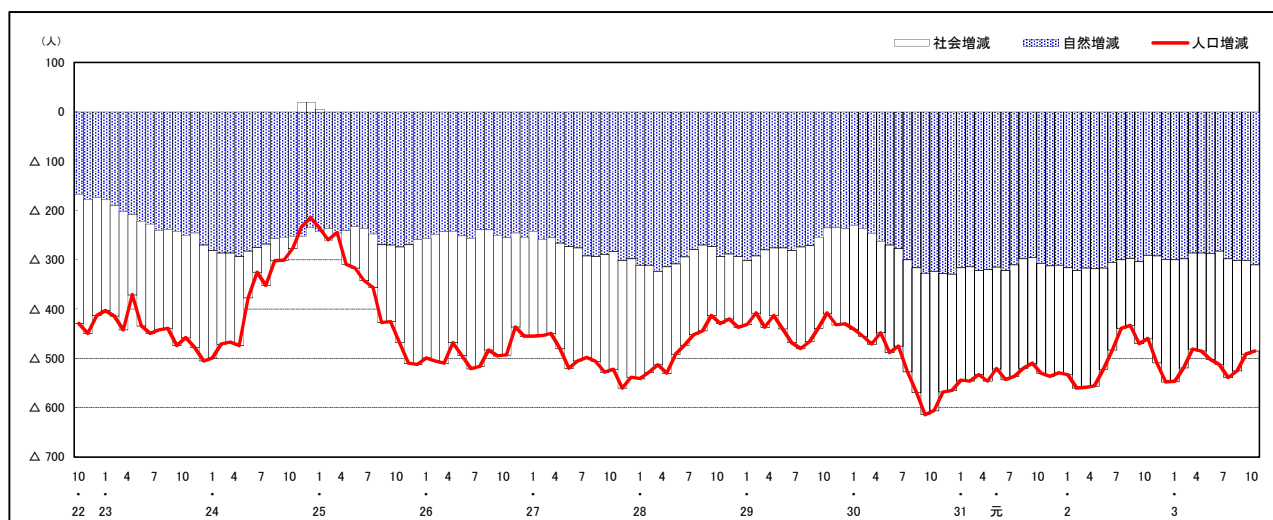

人口増減 (対前年同月差) の推移 [日本人, 外国人別] (平成22年10月～)

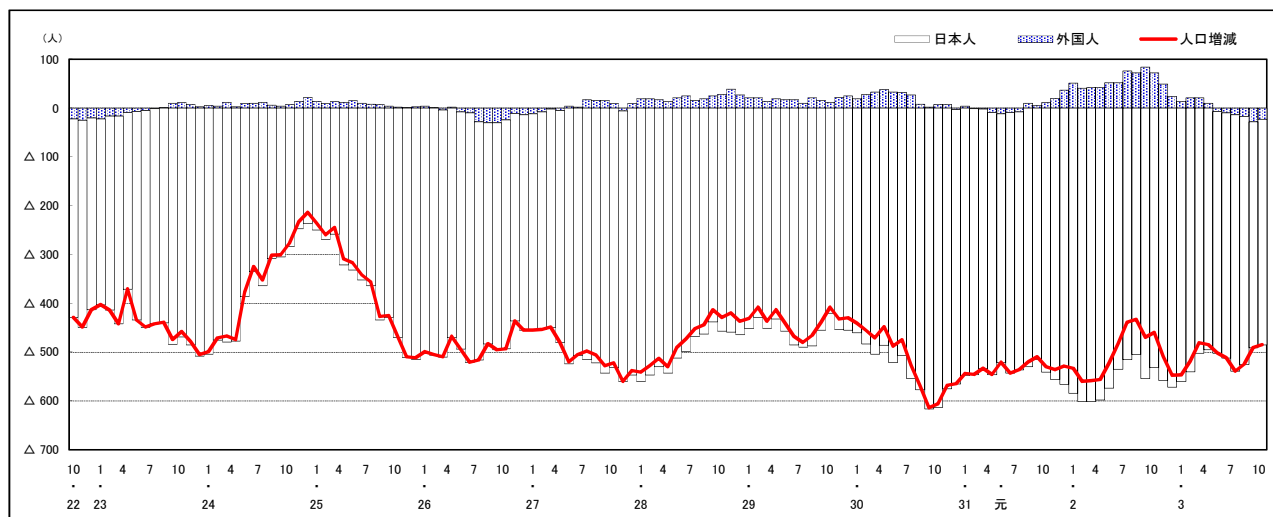

注) 国勢調査結果による推計人口の補正を行っており, 社会増減は人口増減から自然増減を差し引いて算出している。

市区町別 推計人口の推移 (平成22年10月1日～)

三原市

H22国勢調査時の人口	R3.10.1現在の人口	H22国勢調査後の増減数	H22国勢調査後の増減率
100,509人	88,900人	△ 11,609人	△11.55%

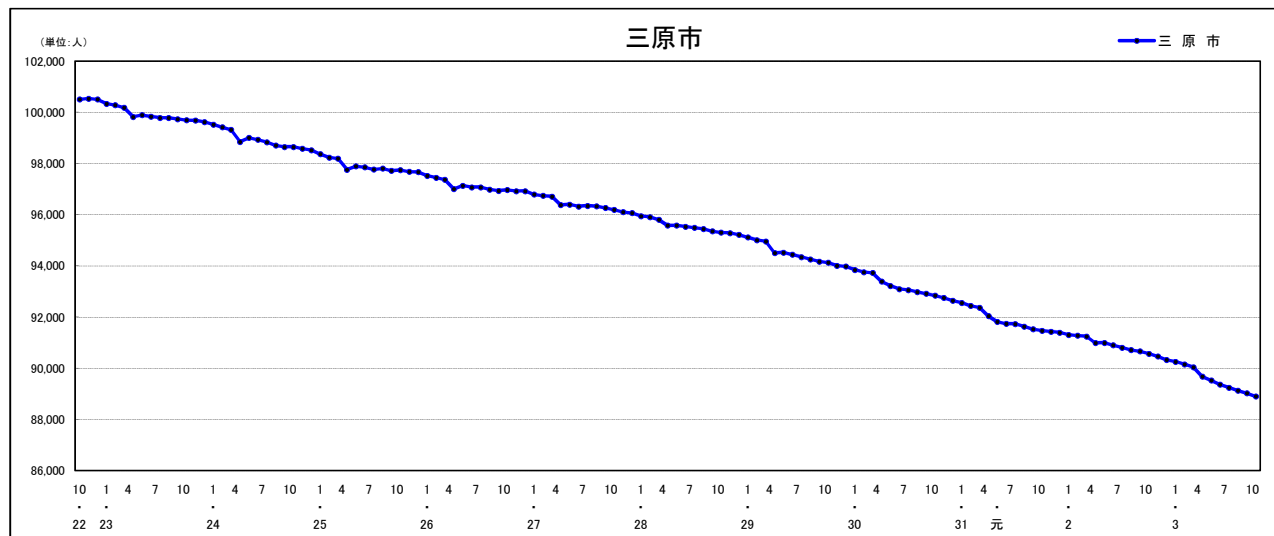

人口増減 (対前年同月差) の推移 [社会増減, 自然増減別] (平成22年10月～)

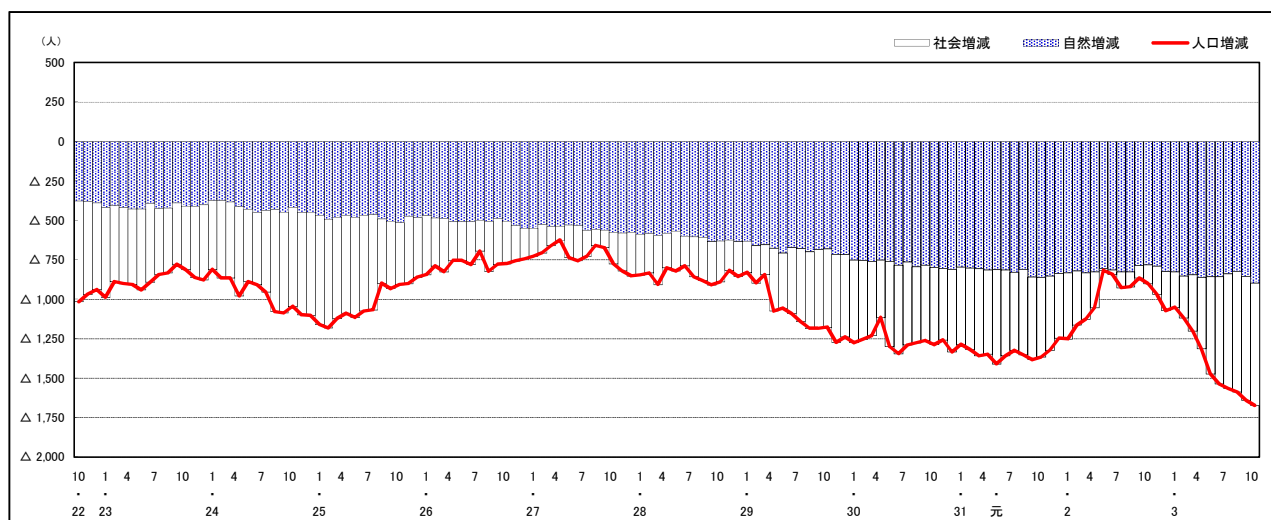

人口増減 (対前年同月差) の推移 [日本人, 外国人別] (平成22年10月～)

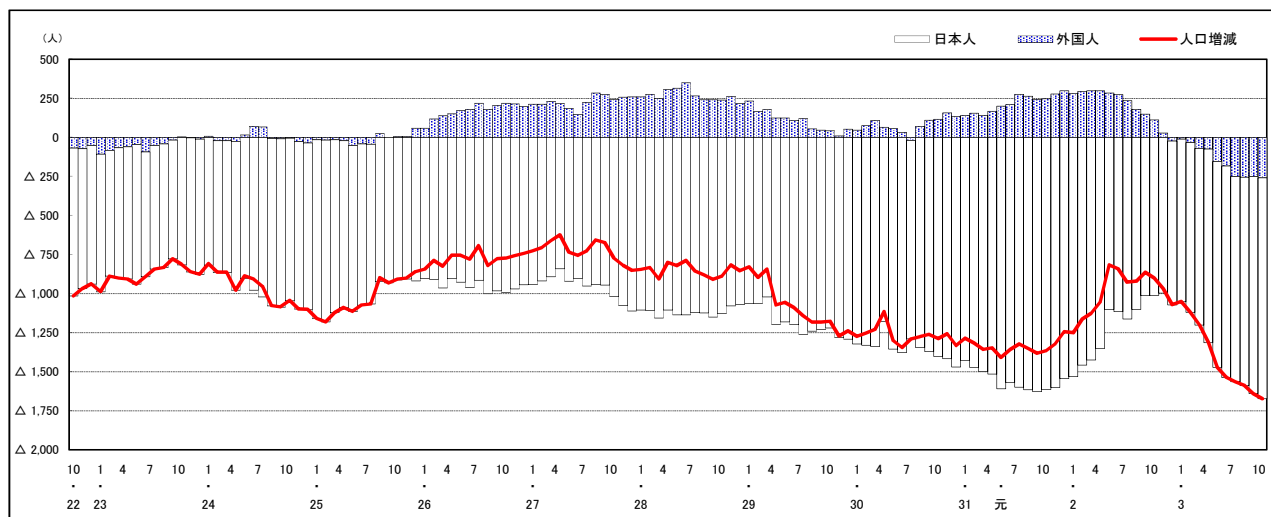

注) 国勢調査結果による推計人口の補正を行っており, 社会増減は人口増減から自然増減を差し引いて算出している。

市区町別 推計人口の推移 (平成22年10月1日～)

尾道市

H22国勢調査時の人口	R3.10.1現在の人口	H22国勢調査後の増減数	H22国勢調査後の増減率
145,202人	128,857人	△ 16,345人	△11.26%

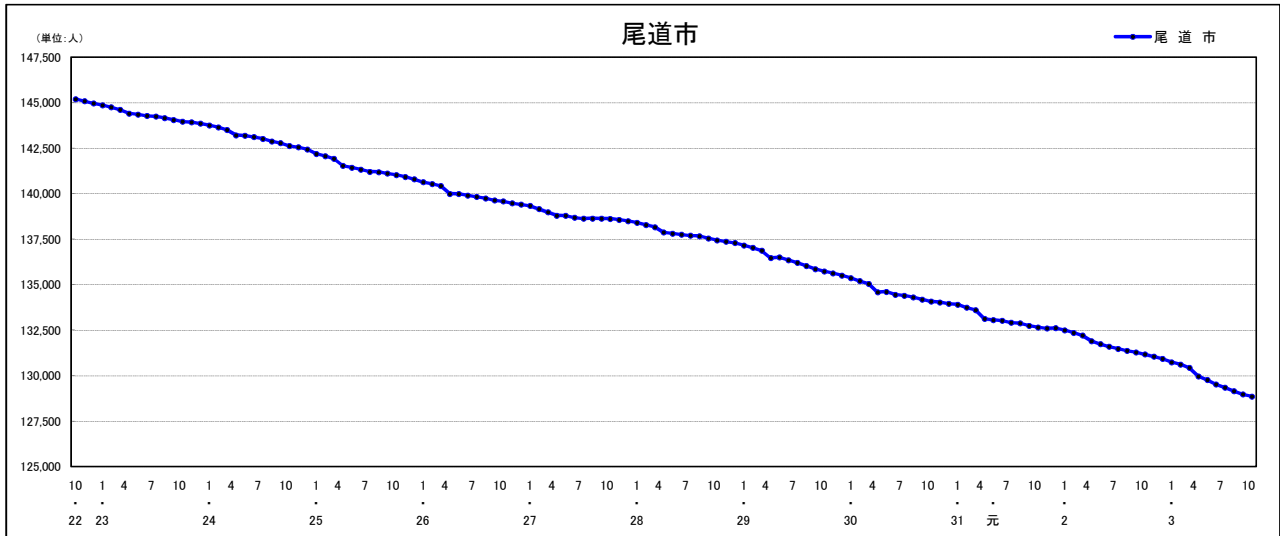

人口増減 (対前年同月差) の推移 [社会増減, 自然増減別] (平成22年10月～)

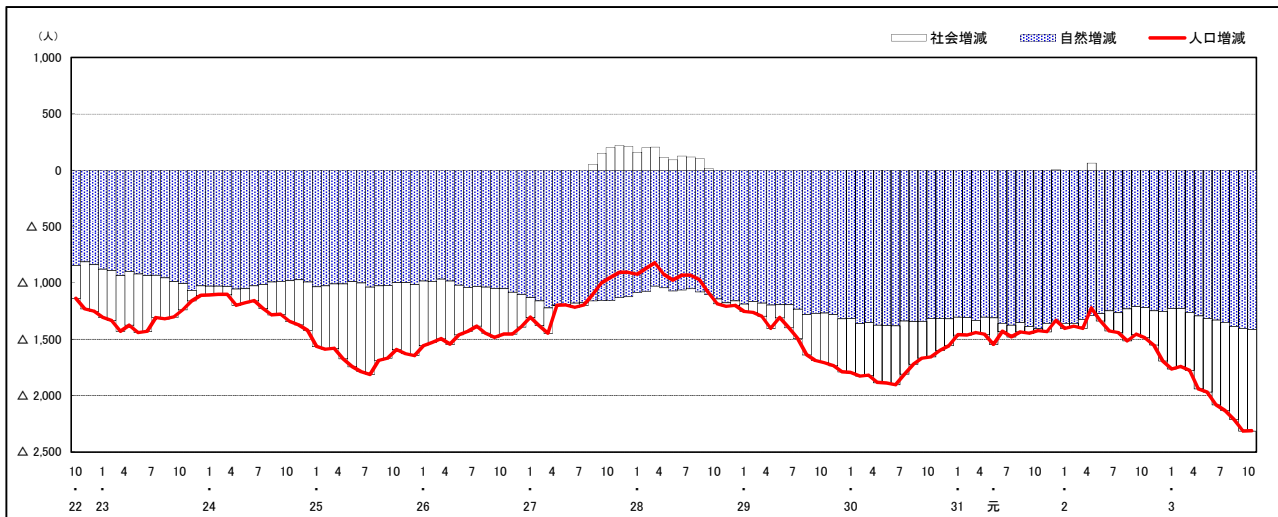

人口増減 (対前年同月差) の推移 [日本人, 外国人別] (平成22年10月～)

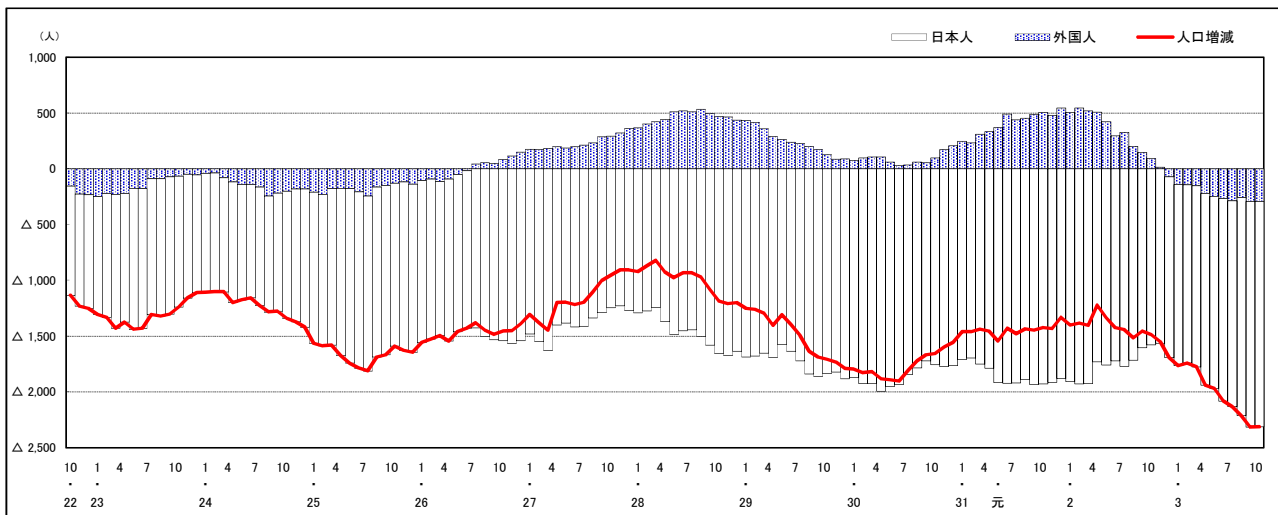

注) 国勢調査結果による推計人口の補正を行っており, 社会増減は人口増減から自然増減を差し引いて算出している。

市区町別 推計人口の推移 (平成22年10月1日～)

福山市

H22国勢調査時の人口	R3.10.1現在の人口	H22国勢調査後の増減数	H22国勢調査後の増減率
461,357人	458,021人	△ 3,336人	△ 0.72%



人口増減 (対前年同月差) の推移 [社会増減, 自然増減別] (平成22年10月～)

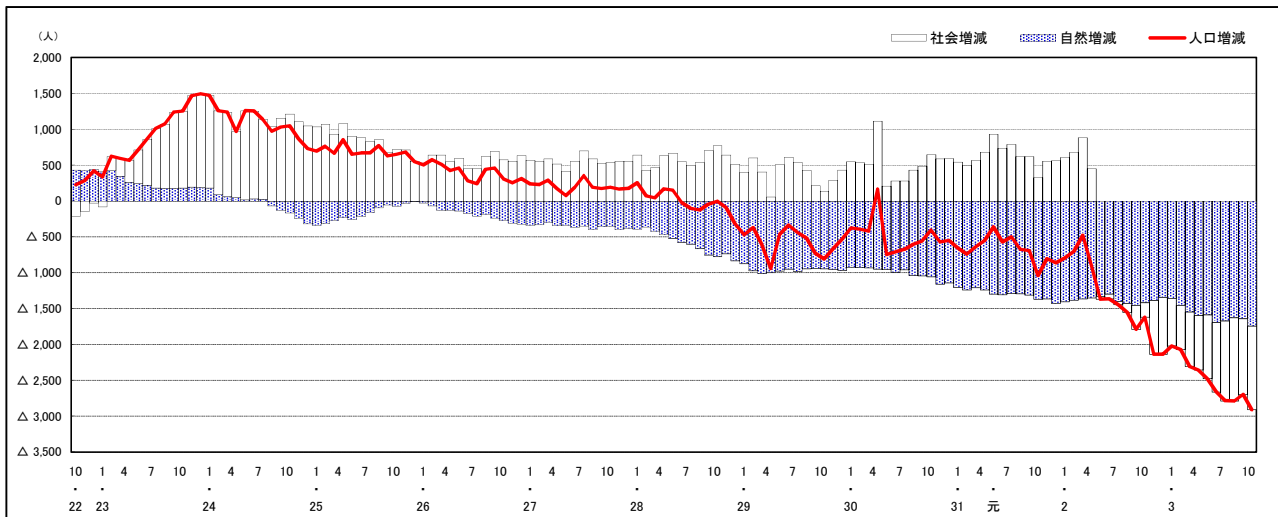

人口増減 (対前年同月差) の推移 [日本人, 外国人別] (平成22年10月～)

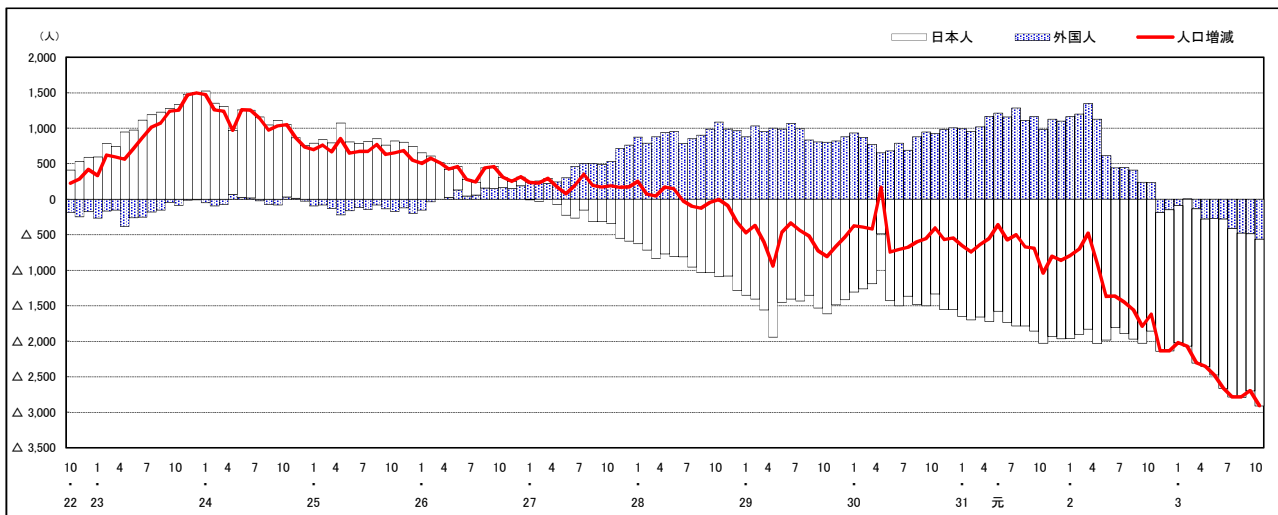

注) 国勢調査結果による推計人口の補正を行っており, 社会増減は人口増減から自然増減を差し引いて算出している。

市区町別 推計人口の推移 (平成22年10月1日～)

府中市

H22国勢調査時の人口	R3.10.1現在の人口	H22国勢調査後の増減数	H22国勢調査後の増減率
42,563人	36,855人	△ 5,708人	△13.41%

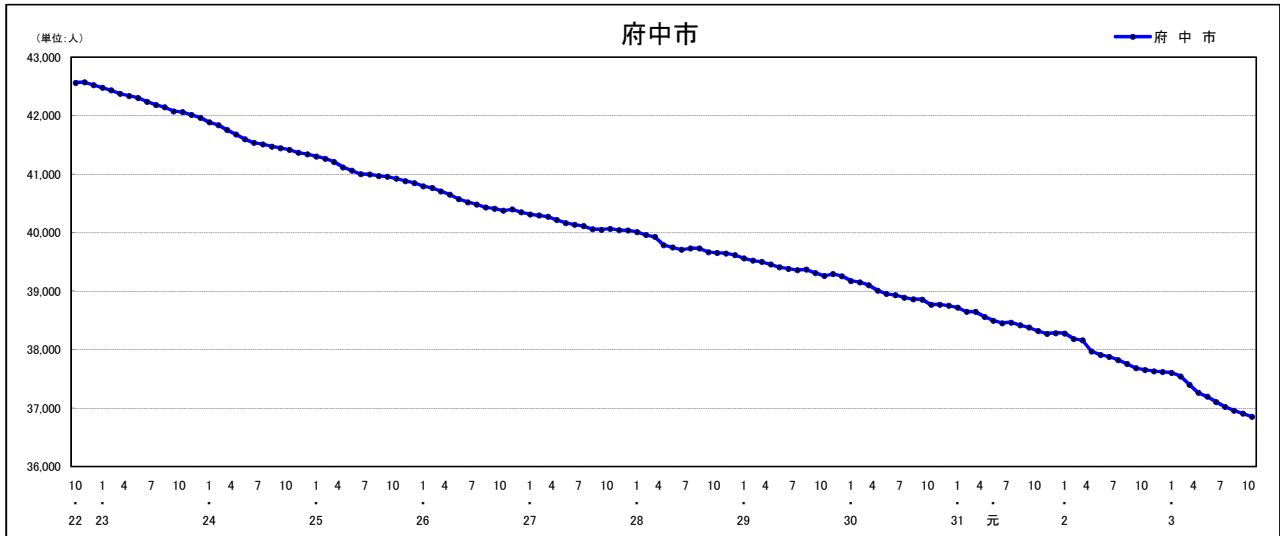

人口増減 (対前年同月差) の推移 [社会増減, 自然増減別] (平成22年10月～)

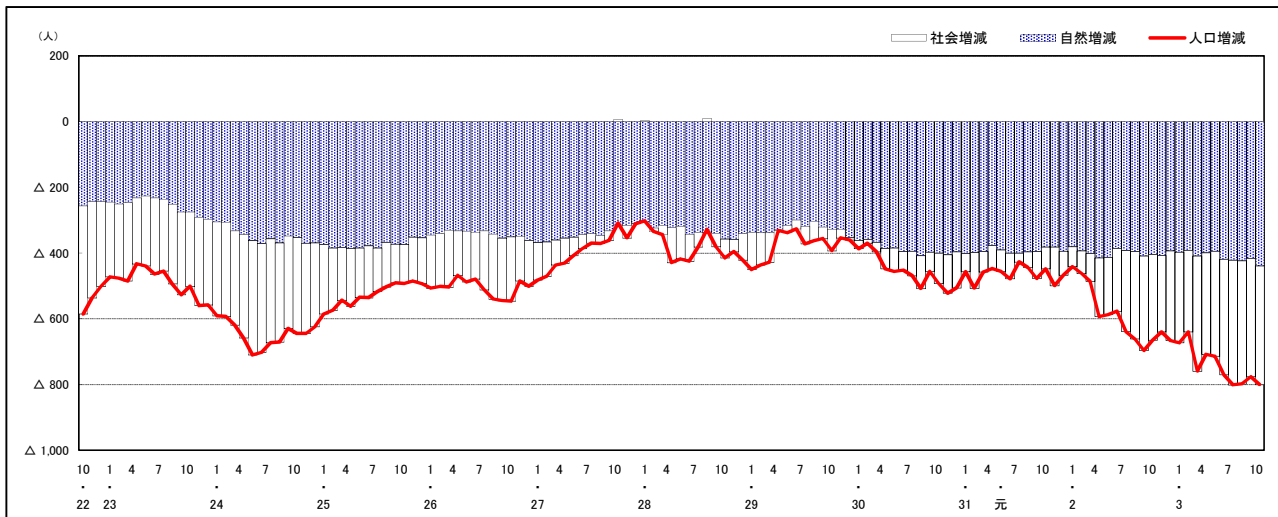

人口増減 (対前年同月差) の推移 [日本人, 外国人別] (平成22年10月～)

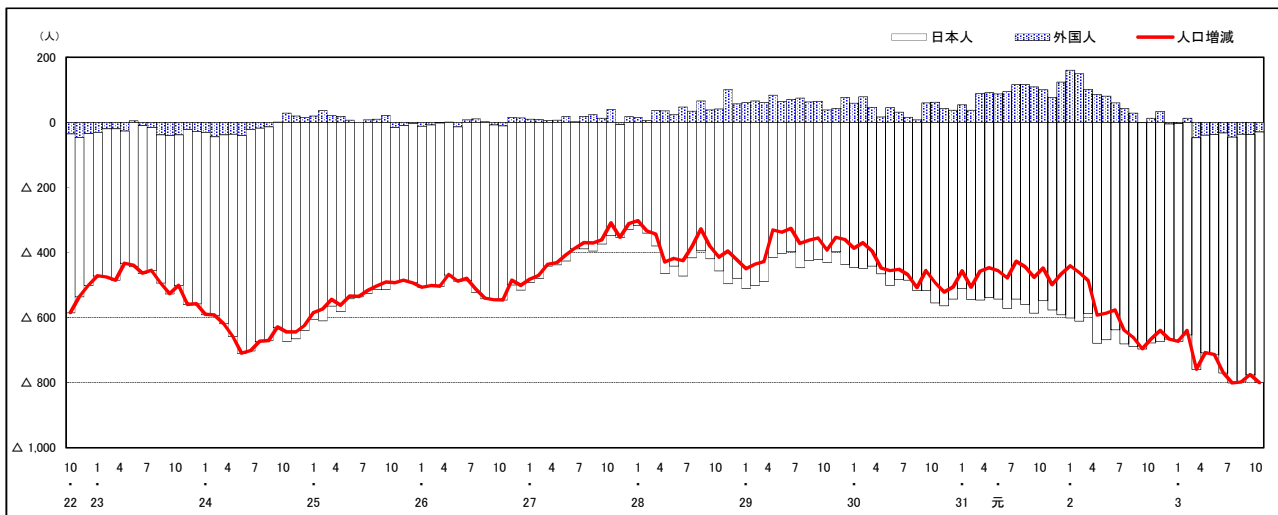

注) 国勢調査結果による推計人口の補正を行っており, 社会増減は人口増減から自然増減を差し引いて算出している。

市区町別 推計人口の推移 (平成22年10月1日～)

三次市

H22国勢調査時の人口	R3.10.1現在の人口	H22国勢調査後の増減数	H22国勢調査後の増減率
56,605人	49,877人	△ 6,728人	△11.89%

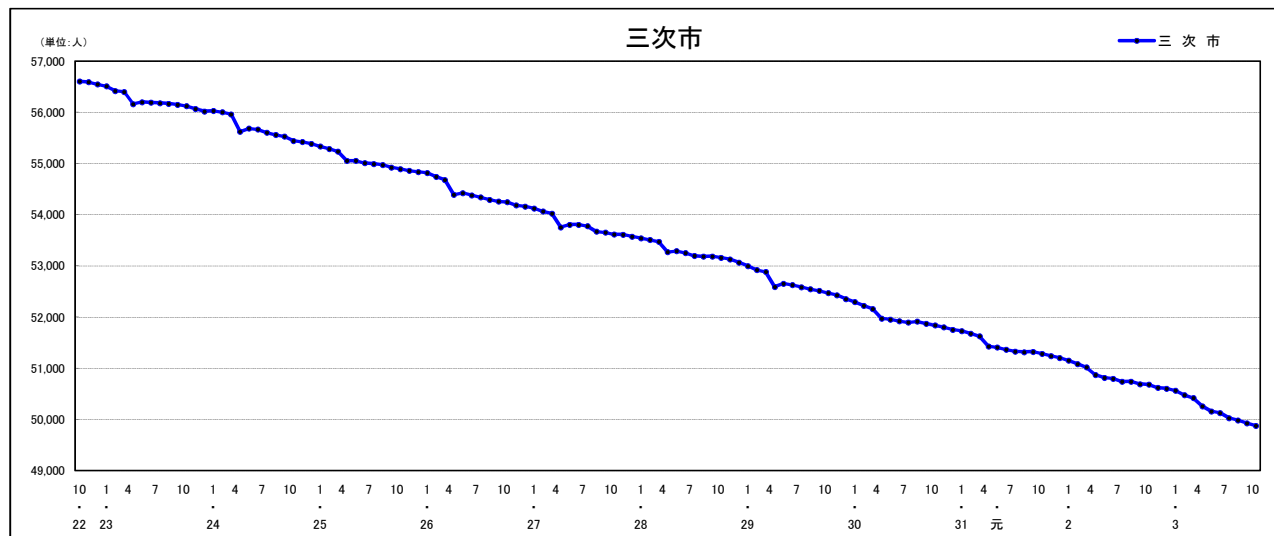

人口増減 (対前年同月差) の推移 [社会増減, 自然増減別] (平成22年10月～)

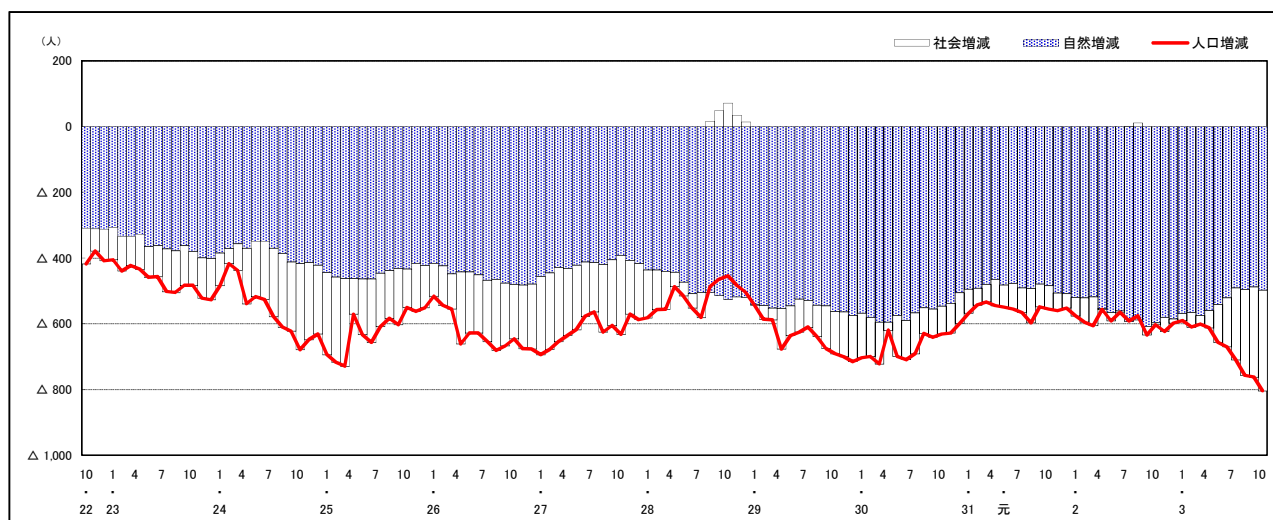

人口増減 (対前年同月差) の推移 [日本人, 外国人別] (平成22年10月～)

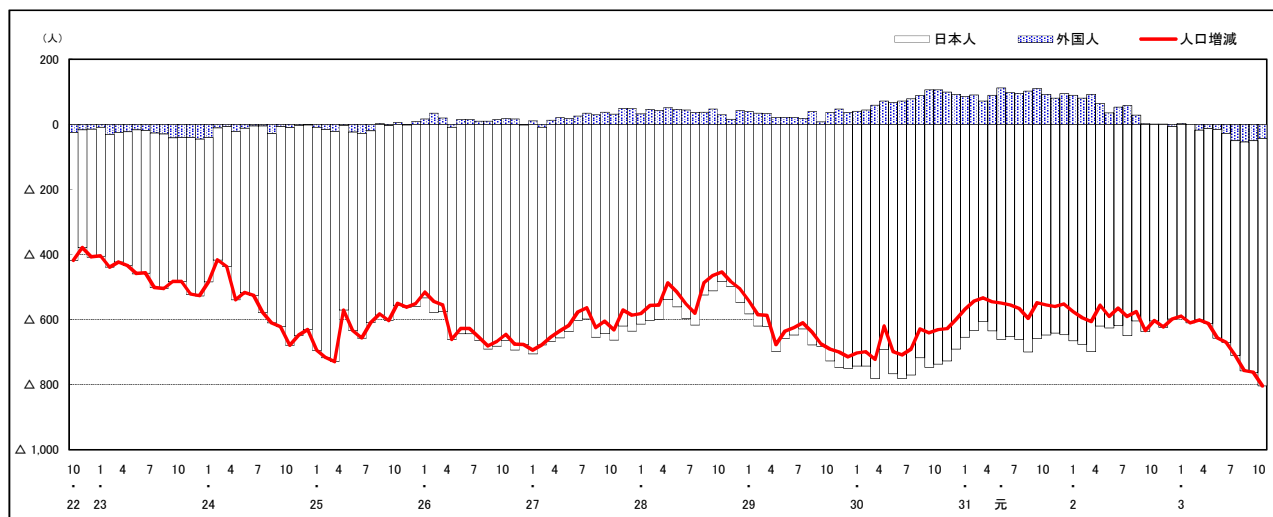

注) 国勢調査結果による推計人口の補正を行っており, 社会増減は人口増減から自然増減を差し引いて算出している。

市区町別 推計人口の推移 (平成22年10月1日～)

庄原市

H22国勢調査時の人口	R3.10.1現在の人口	H22国勢調査後の増減数	H22国勢調査後の増減率
40,244人	32,862人	△ 7,382人	△18.34%

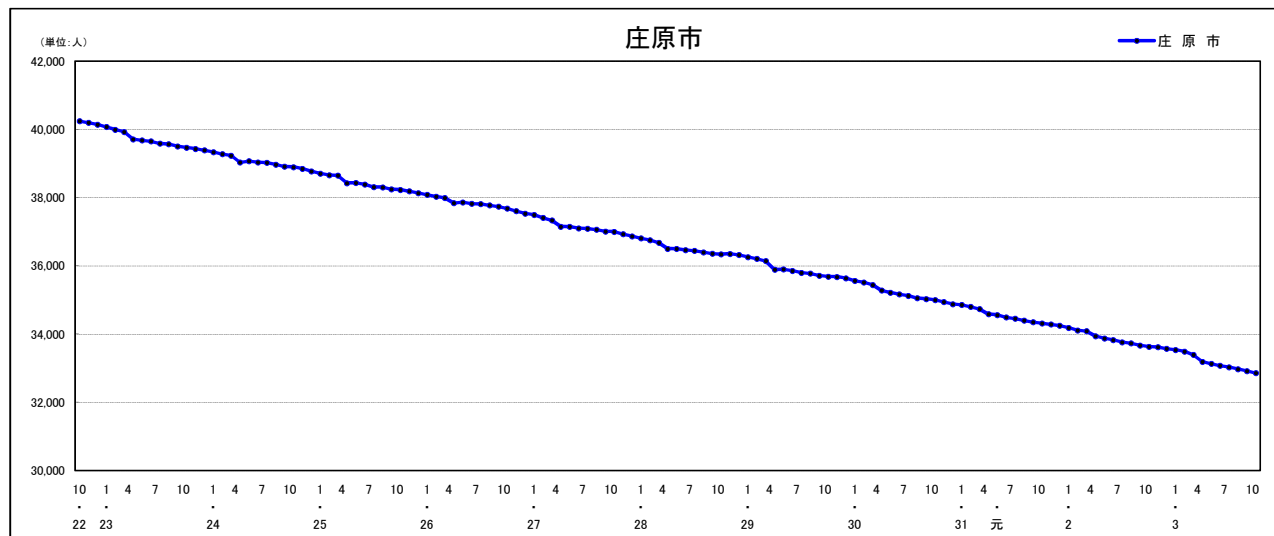

人口増減 (対前年同月差) の推移 [社会増減, 自然増減別] (平成22年10月～)

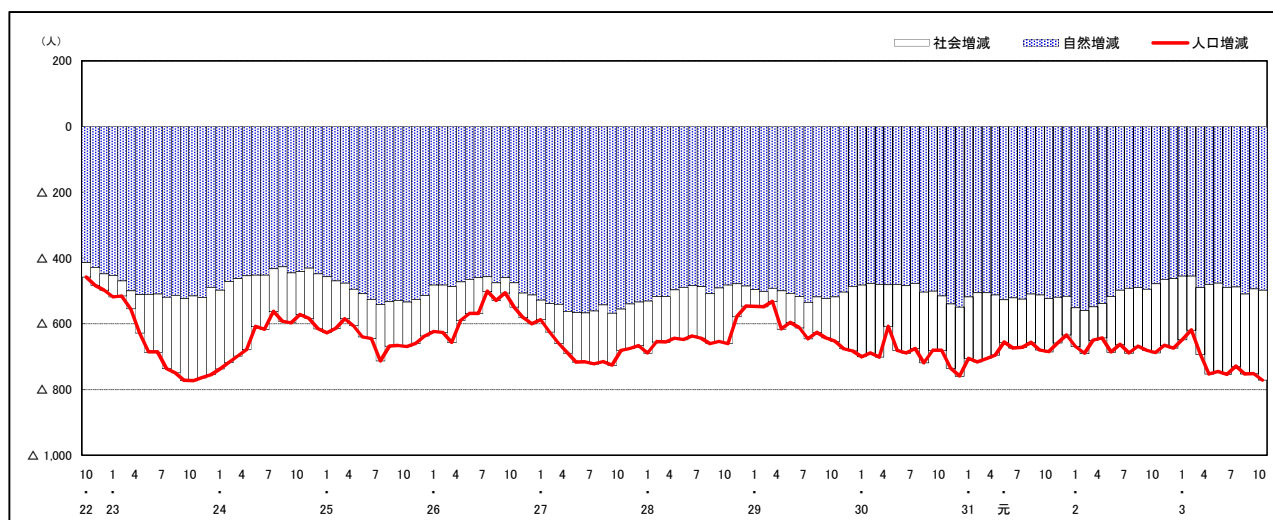

人口増減 (対前年同月差) の推移 [日本人, 外国人別] (平成22年10月～)

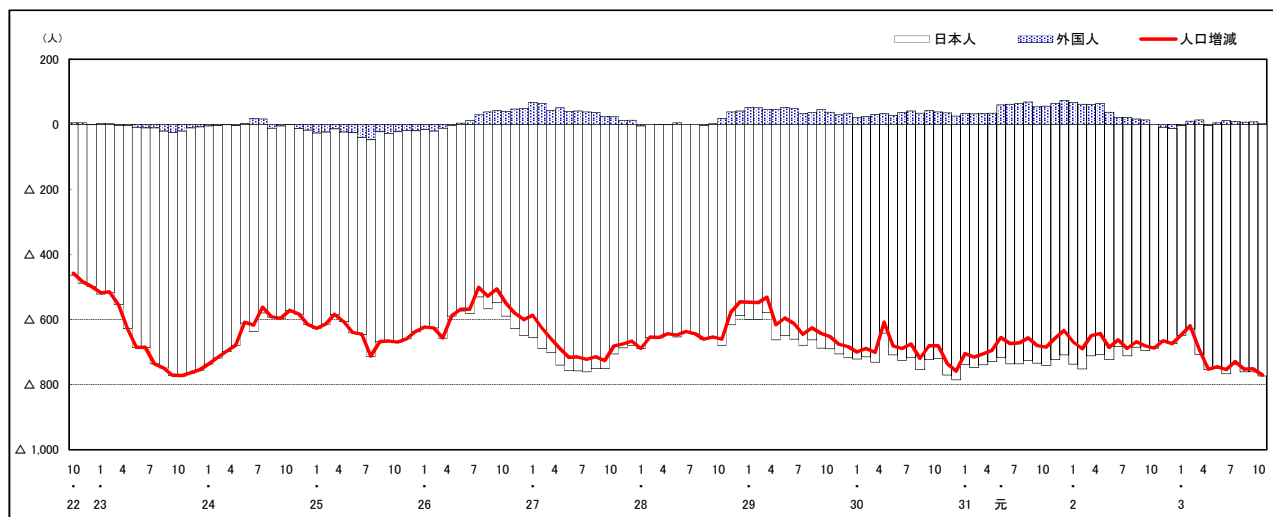

注) 国勢調査結果による推計人口の補正を行っており, 社会増減は人口増減から自然増減を差し引いて算出している。

市区町別 推計人口の推移 (平成22年10月1日～)

大竹市

H22国勢調査時の人口	R3.10.1現在の人口	H22国勢調査後の増減数	H22国勢調査後の増減率
28,836人	26,035人	△ 2,801人	△ 9.71%

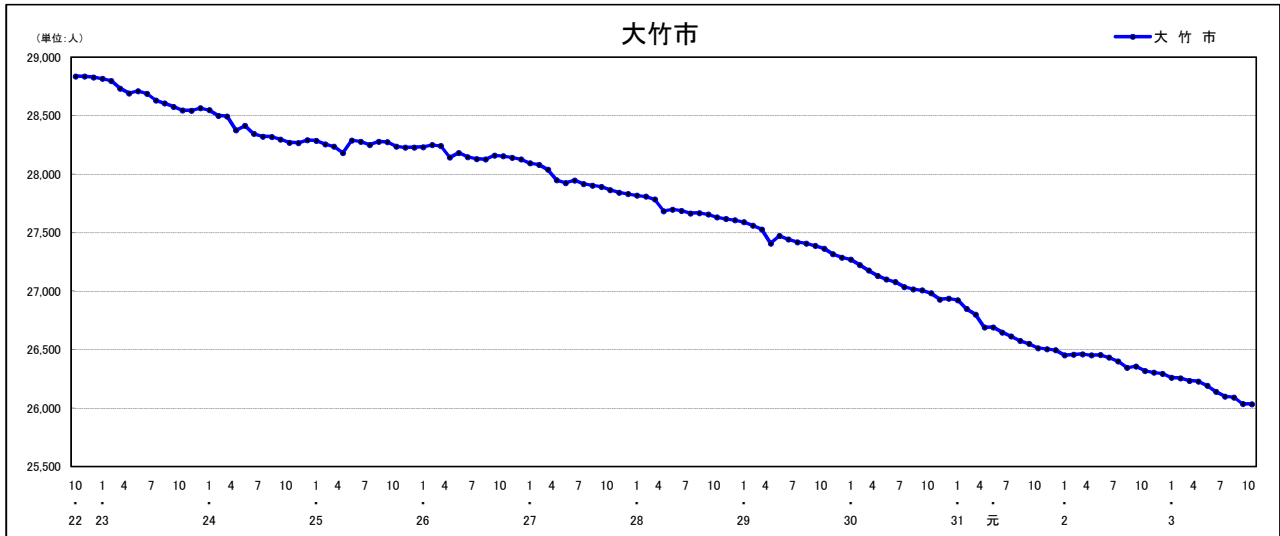

人口増減 (対前年同月差) の推移 [社会増減, 自然増減別] (平成22年10月～)

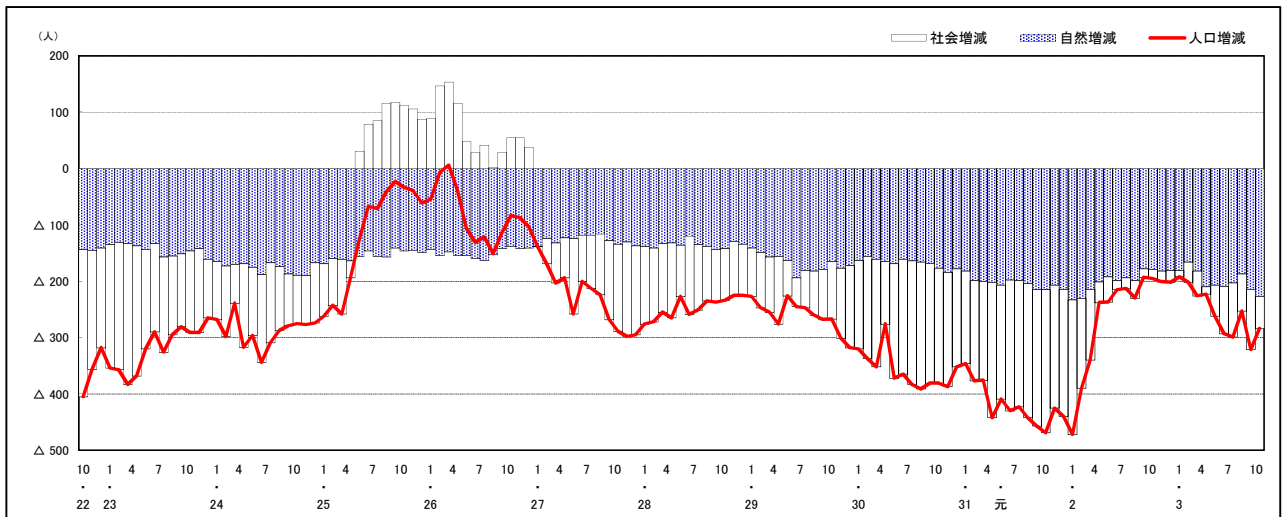

人口増減 (対前年同月差) の推移 [日本人, 外国人別] (平成22年10月～)

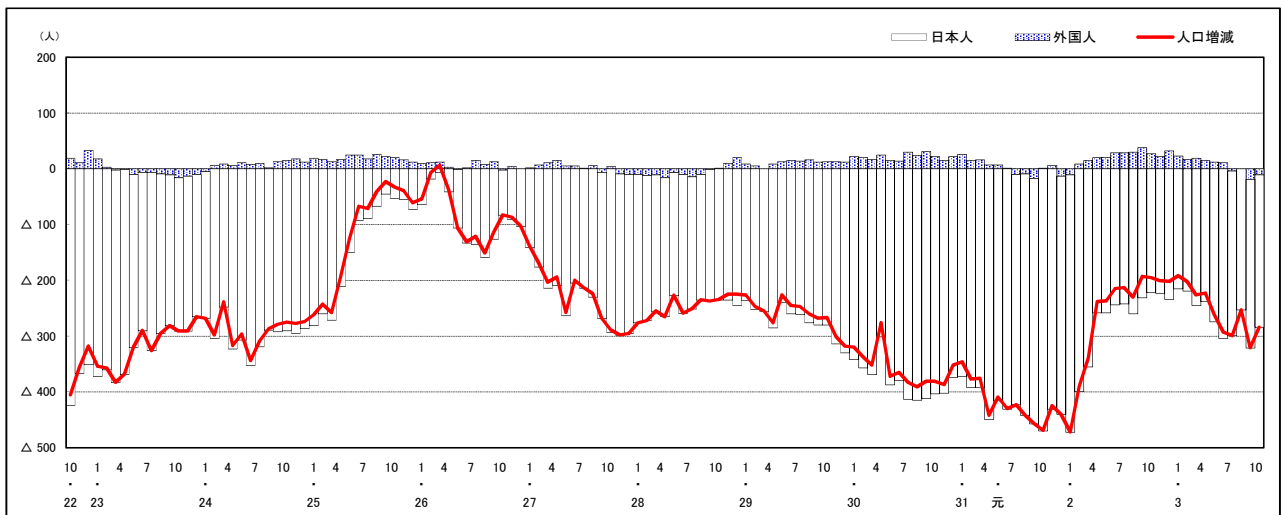

注) 国勢調査結果による推計人口の補正を行っており, 社会増減は人口増減から自然増減を差し引いて算出している。

市区町別 推計人口の推移 (平成22年10月1日～)

東広島市

H22国勢調査時の人口	R3.10.1現在の人口	H22国勢調査後の増減数	H22国勢調査後の増減率
190,135人	196,763人	6,628人	3.49%



人口増減 (対前年同月差) の推移 [社会増減, 自然増減別] (平成22年10月～)

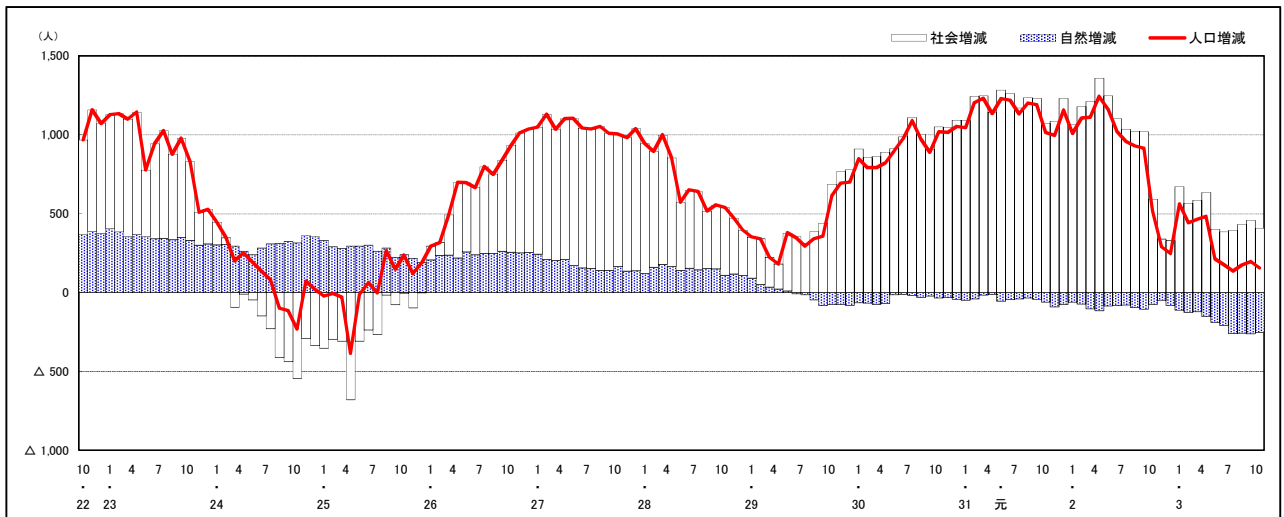

人口増減 (対前年同月差) の推移 [日本人, 外国人別] (平成22年10月～)

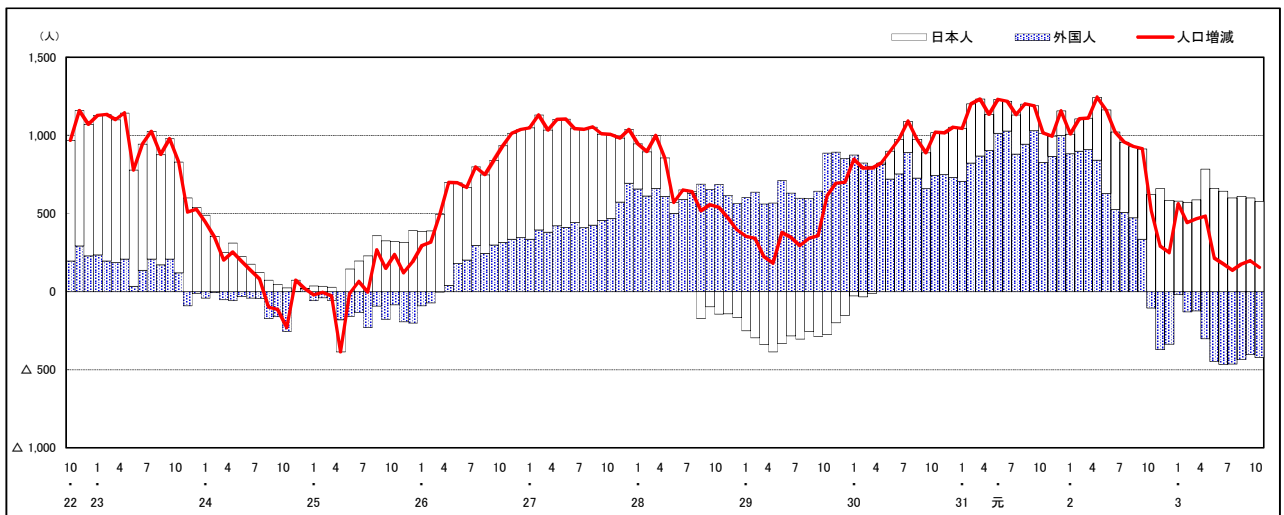

注) 国勢調査結果による推計人口の補正を行っており, 社会増減は人口増減から自然増減を差し引いて算出している。

市区町別 推計人口の推移 (平成22年10月1日～)

廿日市市

H22国勢調査時の人口	R3.10.1現在の人口	H22国勢調査後の増減数	H22国勢調査後の増減率
114,038人	113,929人	△109人	△0.10%



人口増減 (対前年同月差) の推移 [社会増減, 自然増減別] (平成22年10月～)

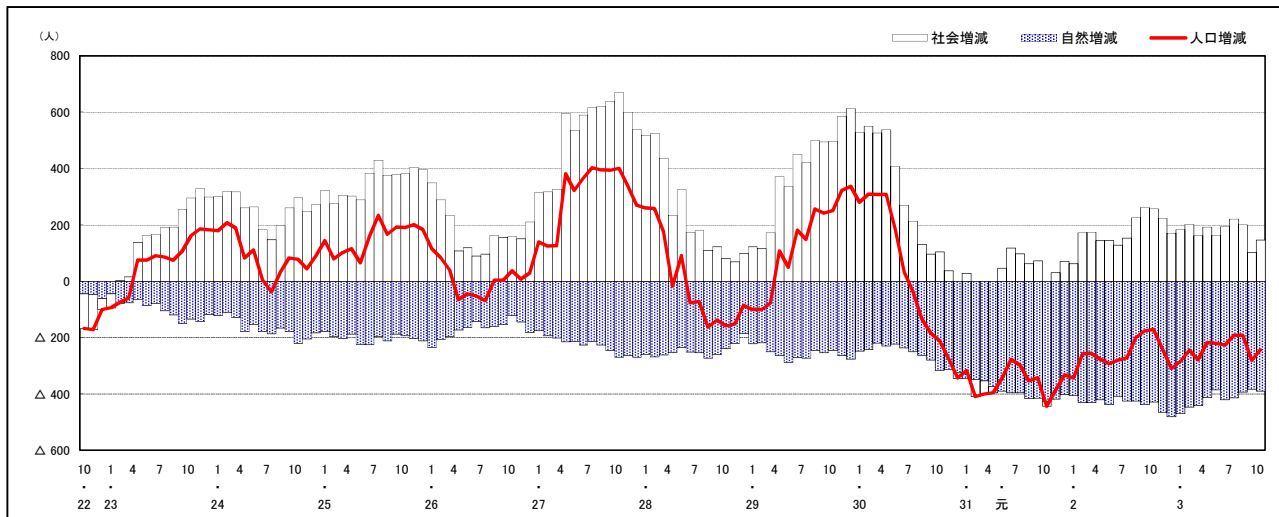

人口増減 (対前年同月差) の推移 [日本人, 外国人別] (平成22年10月～)

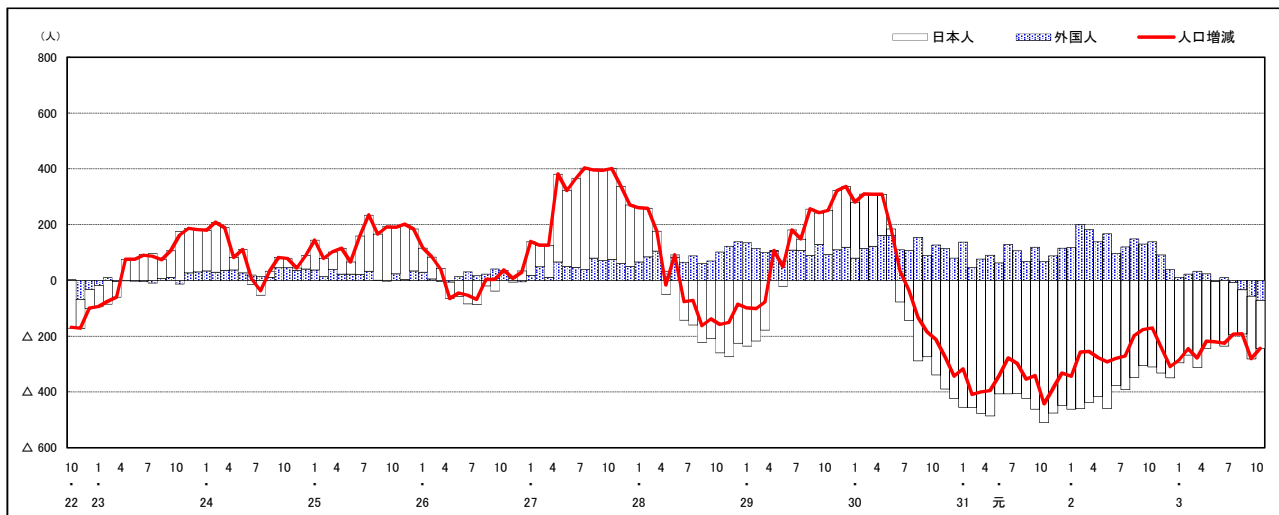

注) 国勢調査結果による推計人口の補正を行っており, 社会増減は人口増減から自然増減を差し引いて算出している。

市区町別 推計人口の推移 (平成22年10月1日～)

安芸高田市

H22国勢調査時の人口	R3.10.1現在の人口	H22国勢調査後の増減数	H22国勢調査後の増減率
31,487人	26,005人	△ 5,482人	△17.41%

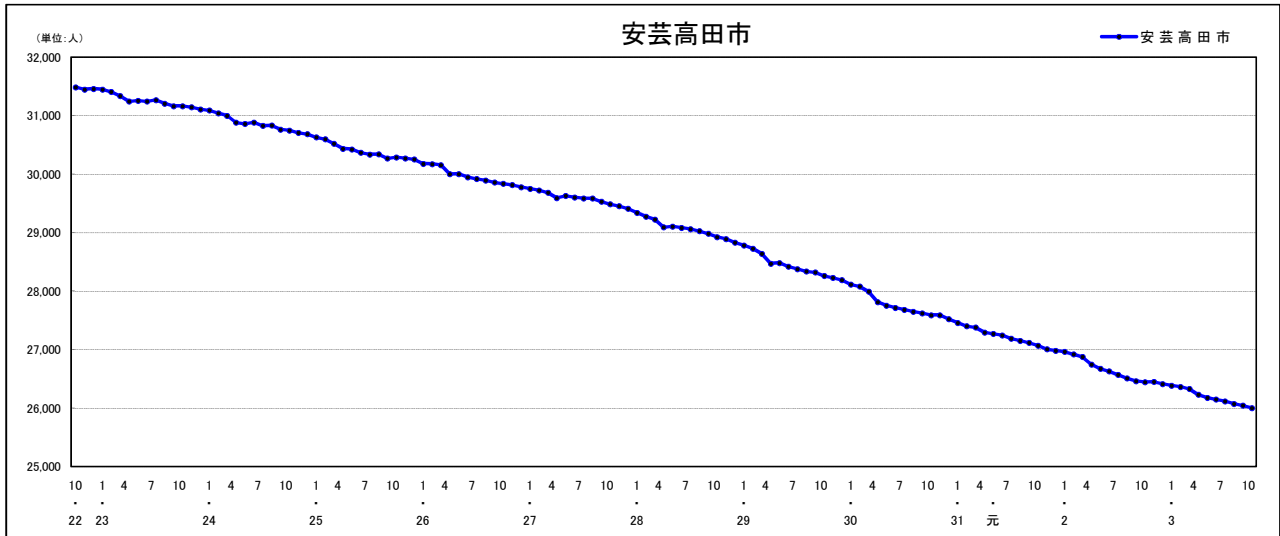

人口増減 (対前年同月差) の推移 [社会増減, 自然増減別] (平成22年10月～)

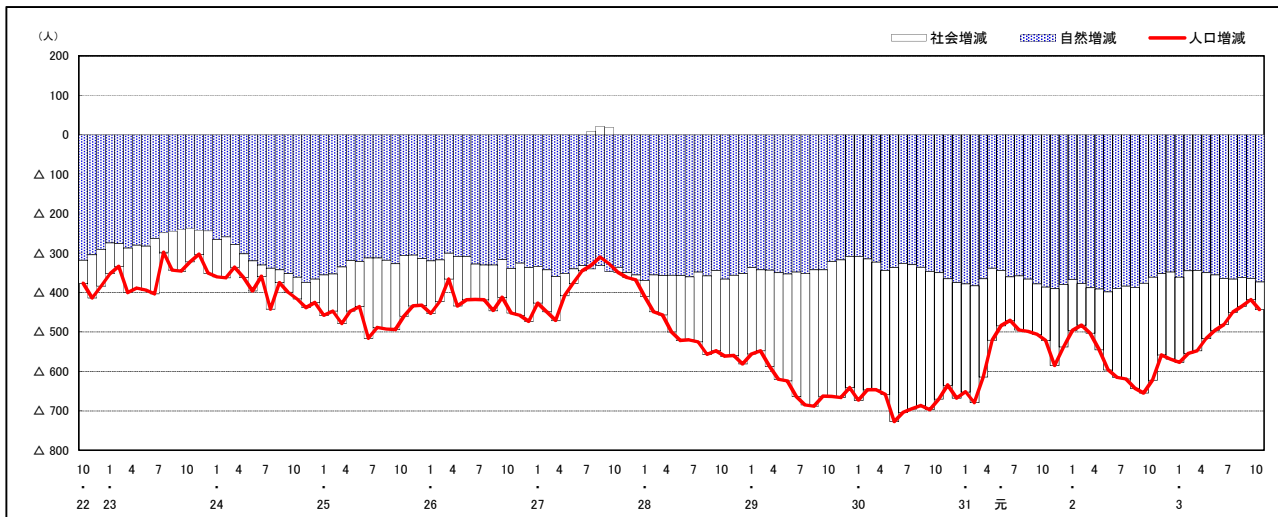

人口増減 (対前年同月差) の推移 [日本人, 外国人別] (平成22年10月～)

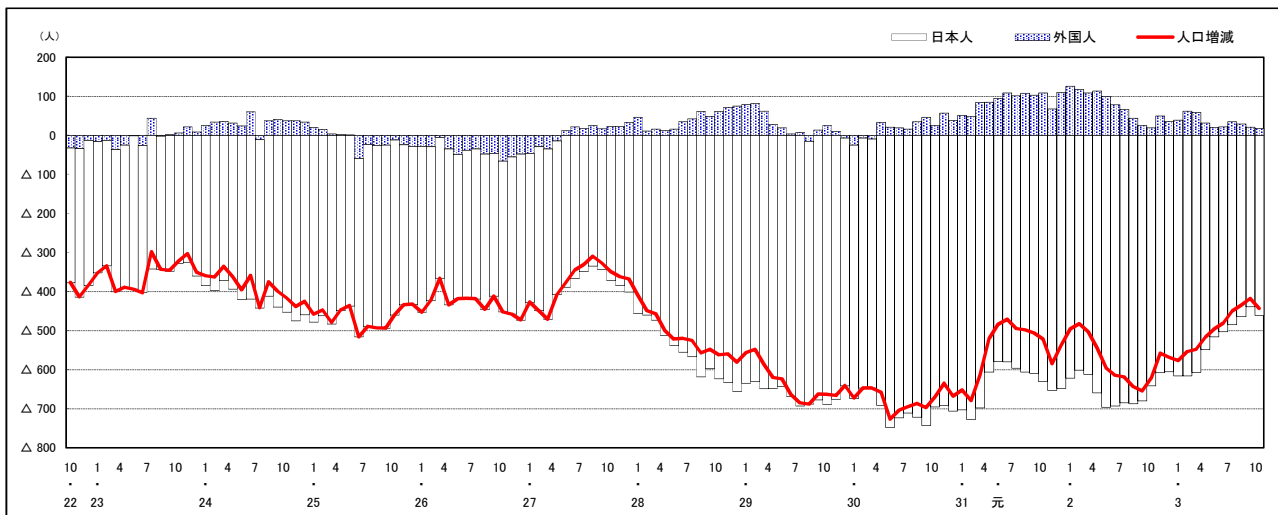

注) 国勢調査結果による推計人口の補正を行っており, 社会増減は人口増減から自然増減を差し引いて算出している。

市区町別 推計人口の推移 (平成22年10月1日～)

江田島市

H22国勢調査時の人口	R3.10.1現在の人口	H22国勢調査後の増減数	H22国勢調査後の増減率
27,031人	21,337人	△ 5,694人	△21.06%



人口増減 (対前年同月差) の推移 [社会増減, 自然増減別] (平成22年10月～)

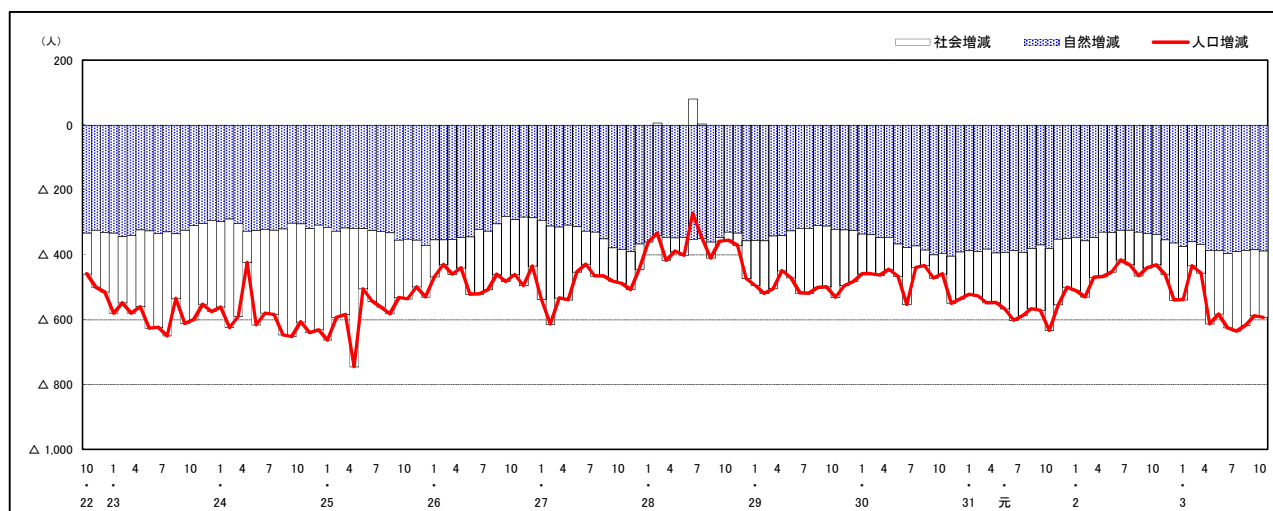

人口増減 (対前年同月差) の推移 [日本人, 外国人別] (平成22年10月～)

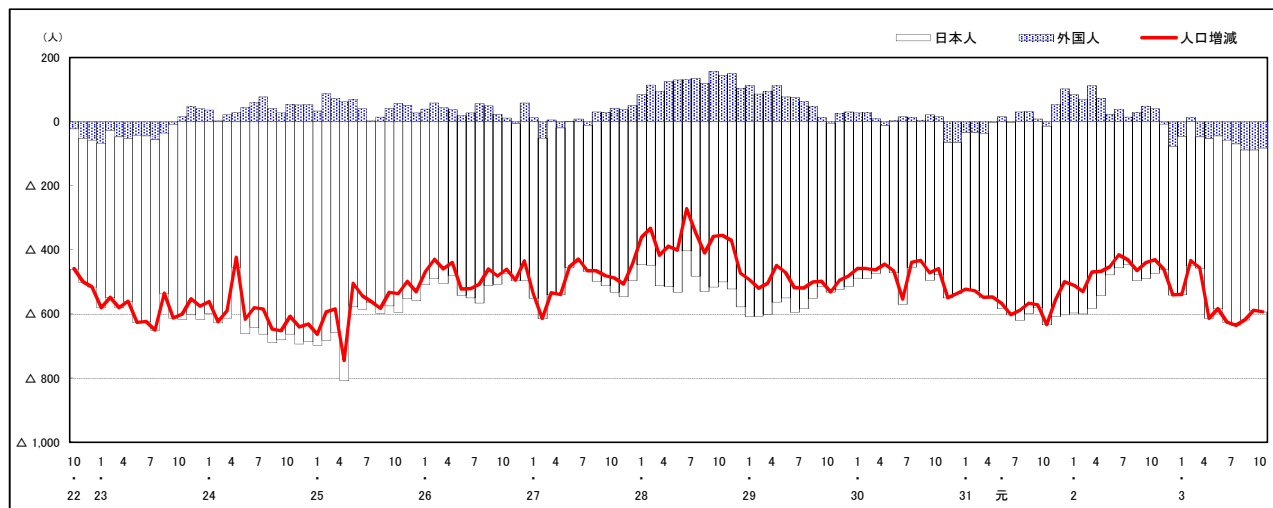

注) 国勢調査結果による推計人口の補正を行っており, 社会増減は人口増減から自然増減を差し引いて算出している。

市区町別 推計人口の推移 (平成22年10月1日～)

府中町

H22国勢調査時の人口	R3.10.1現在の人口	H22国勢調査後の増減数	H22国勢調査後の増減率
50,442人	52,033人	1,591人	3.15%



人口増減 (対前年同月差) の推移 [社会増減, 自然増減別] (平成22年10月～)

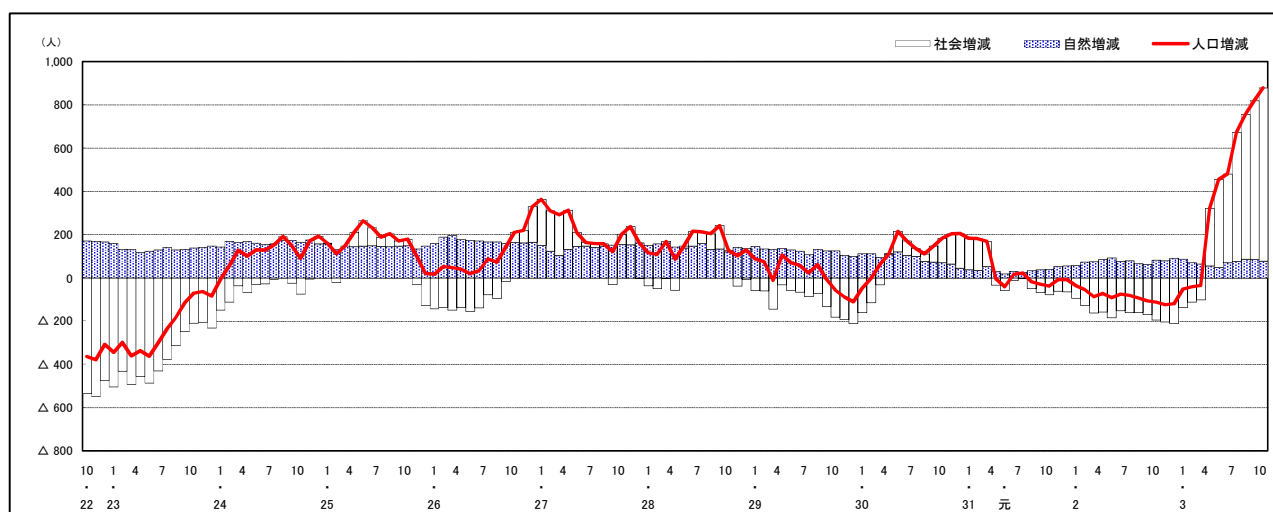

人口増減 (対前年同月差) の推移 [日本人, 外国人別] (平成22年10月～)

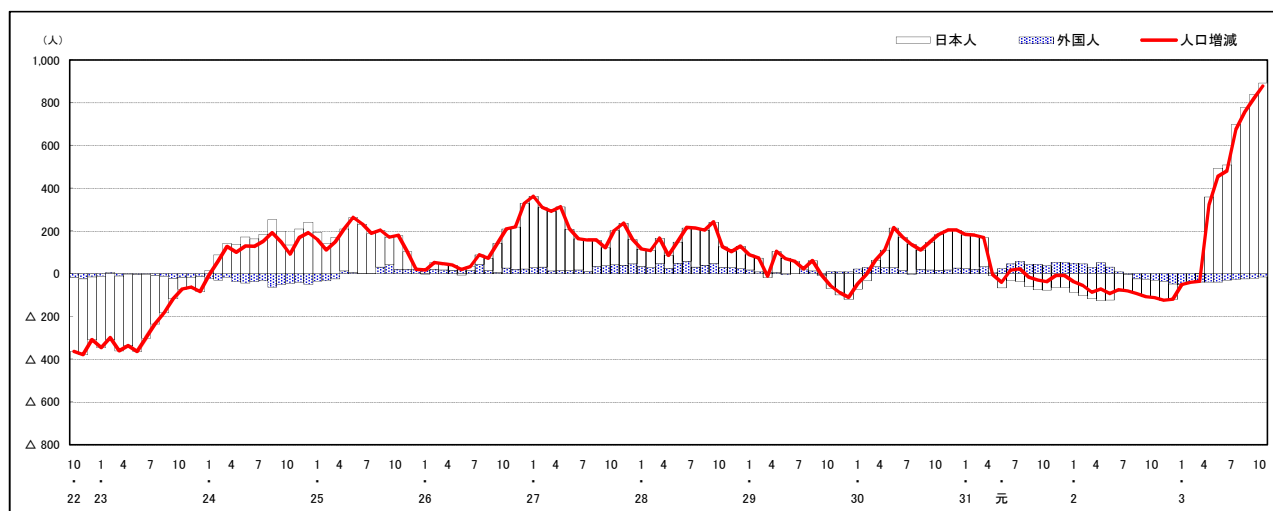

注) 国勢調査結果による推計人口の補正を行っており, 社会増減は人口増減から自然増減を差し引いて算出している。

市区町別 推計人口の推移 (平成22年10月1日～)

海田町

H22国勢調査時の人口	R3.10.1現在の人口	H22国勢調査後の増減数	H22国勢調査後の増減率
28,475人	29,852人	1,377人	4.84%



人口増減 (対前年同月差) の推移 [社会増減, 自然増減別] (平成22年10月～)

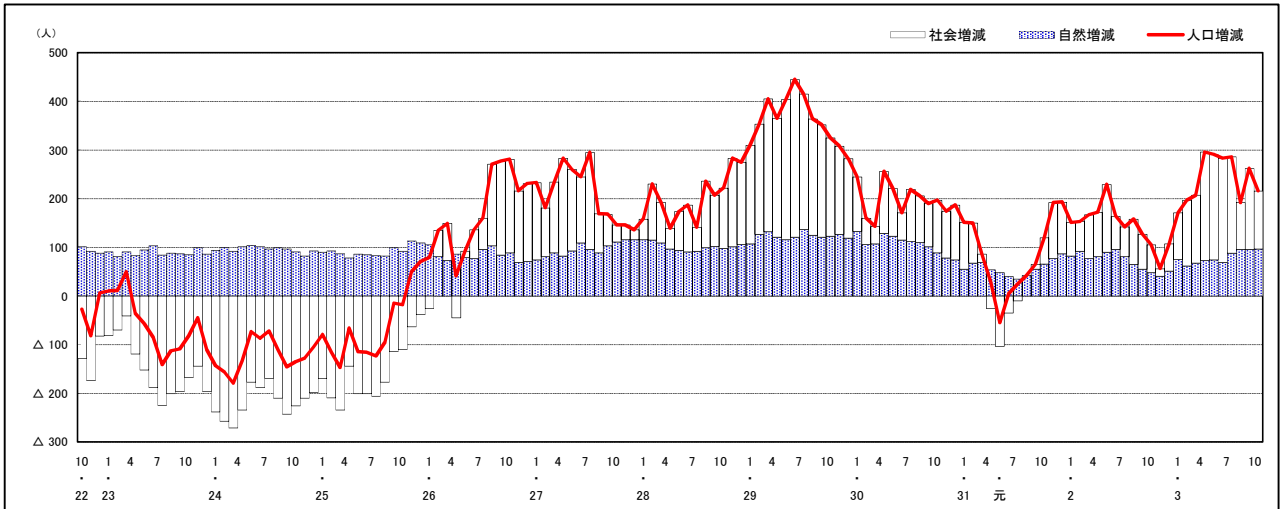

人口増減 (対前年同月差) の推移 [日本人, 外国人別] (平成22年10月～)

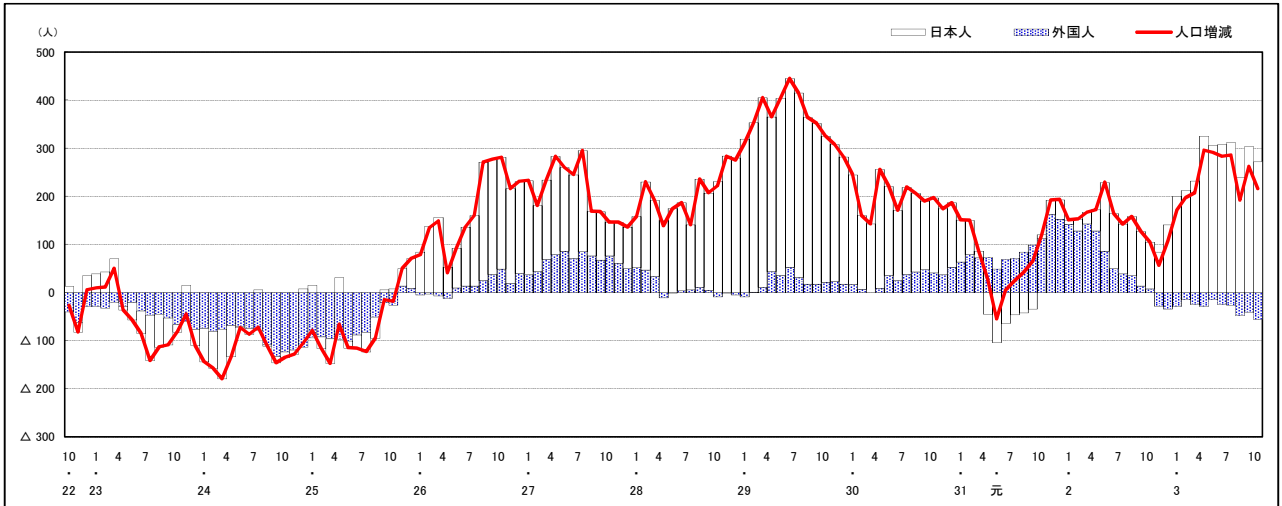

注) 国勢調査結果による推計人口の補正を行っており, 社会増減は人口増減から自然増減を差し引いて算出している。

市区町別 推計人口の推移 (平成22年10月1日～)

熊野町

H22国勢調査時の人口	R3.10.1現在の人口	H22国勢調査後の増減数	H22国勢調査後の増減率
24,533人	22,705人	△ 1,828人	△7.45%

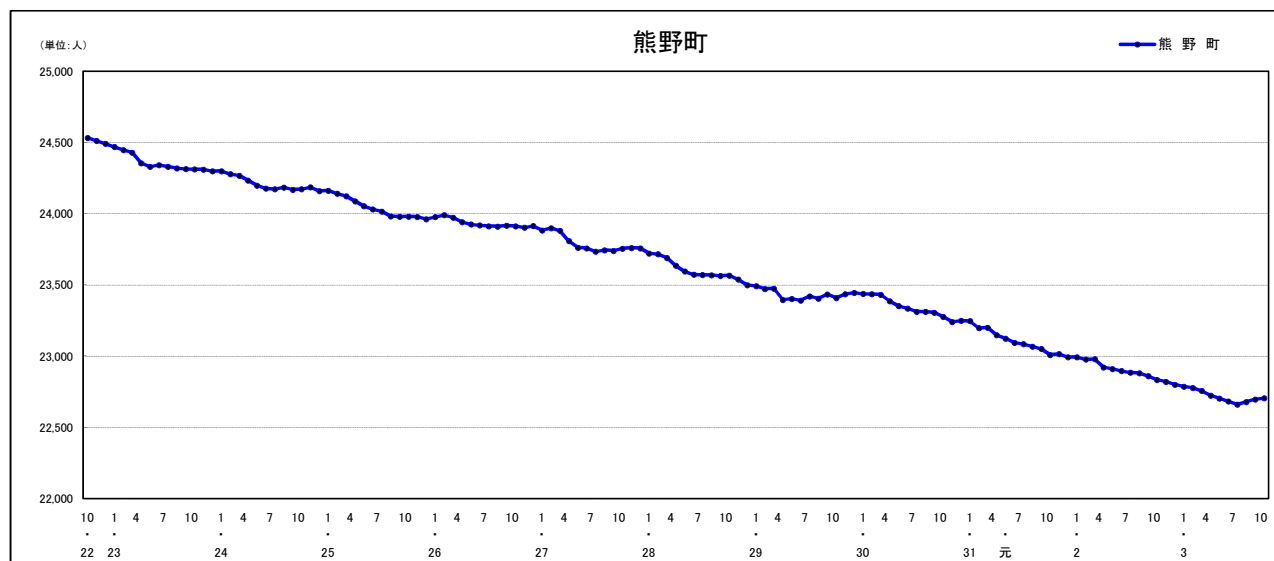

人口増減 (対前年同月差) の推移 [社会増減, 自然増減別] (平成22年10月～)

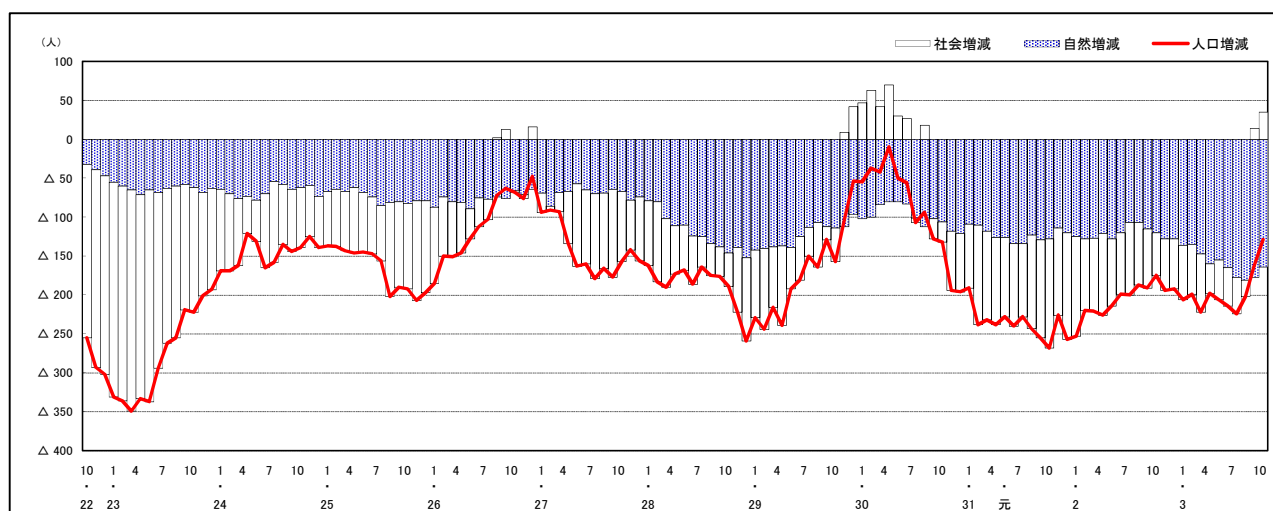

人口増減 (対前年同月差) の推移 [日本人, 外国人別] (平成22年10月～)

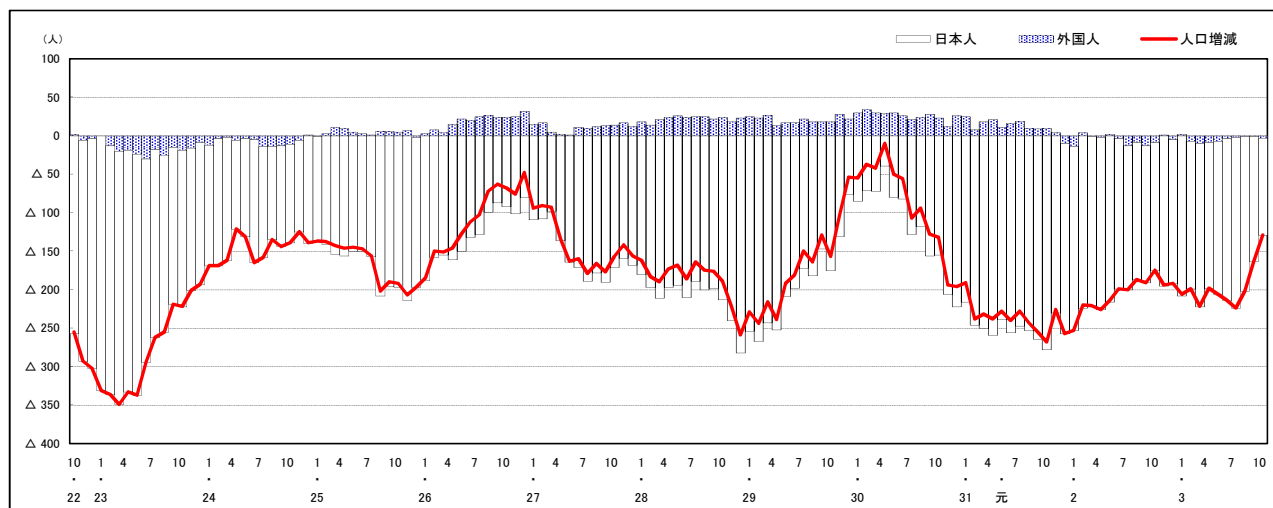

注) 国勢調査結果による推計人口の補正を行っており, 社会増減は人口増減から自然増減を差し引いて算出している。

市区町別 推計人口の推移 (平成22年10月1日～)

坂 町

H22国勢調査時の人口	R3.10.1現在の人口	H22国勢調査後の増減数	H22国勢調査後の増減率
13,262人	12,517人	△ 745人	△5.62%

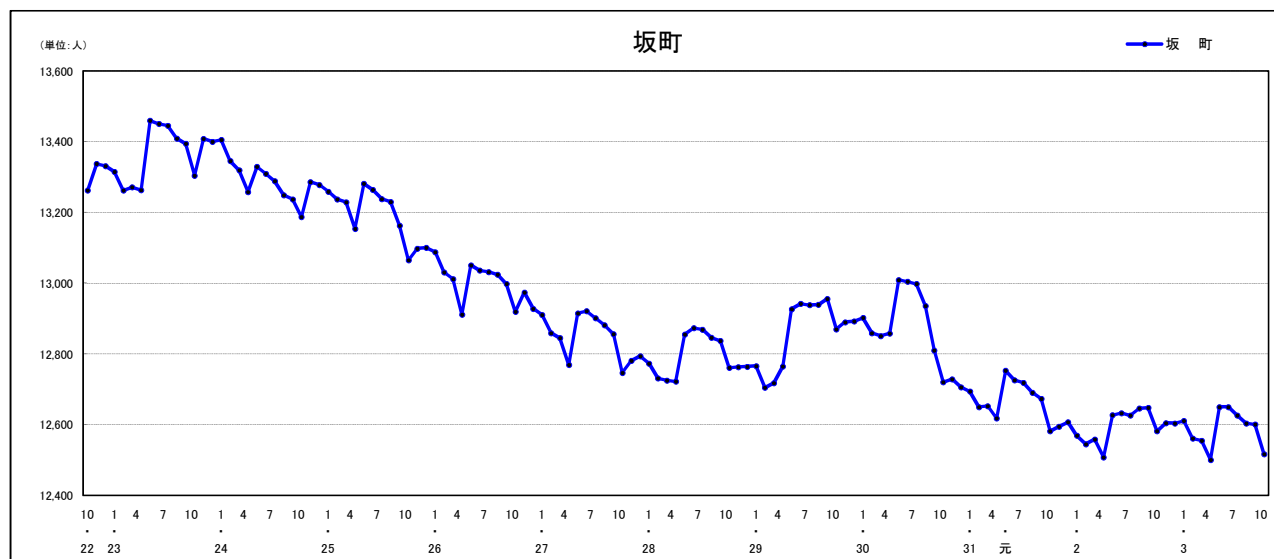

人口増減 (対前年同月差) の推移 [社会増減, 自然増減別] (平成22年10月～)

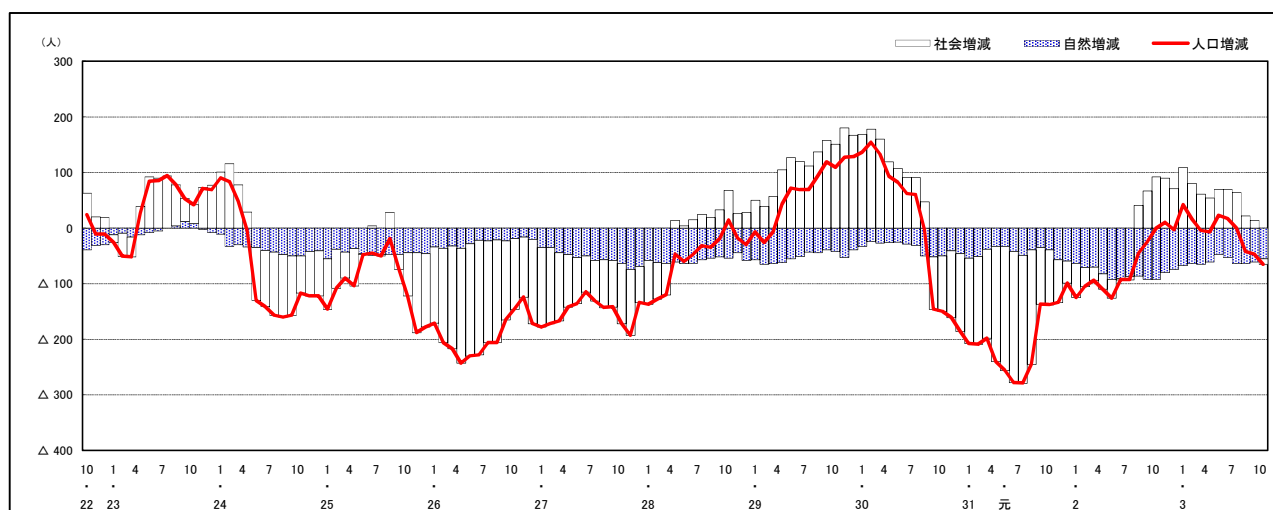

人口増減 (対前年同月差) の推移 [日本人, 外国人別] (平成22年10月～)

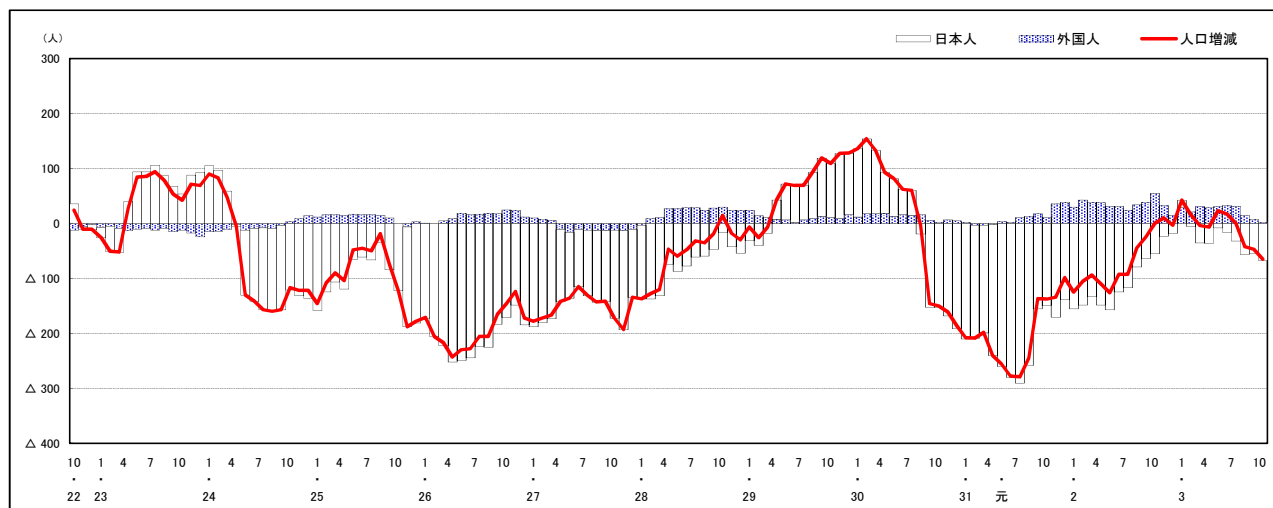

注) 国勢調査結果による推計人口の補正を行っており, 社会増減は人口増減から自然増減を差し引いて算出している。

市区町別 推計人口の推移 (平成22年10月1日～)

安芸太田町

H22国勢調査時の人口	R3.10.1現在の人口	H22国勢調査後の増減数	H22国勢調査後の増減率
7,255人	5,550人	△ 1,705人	△23.50%

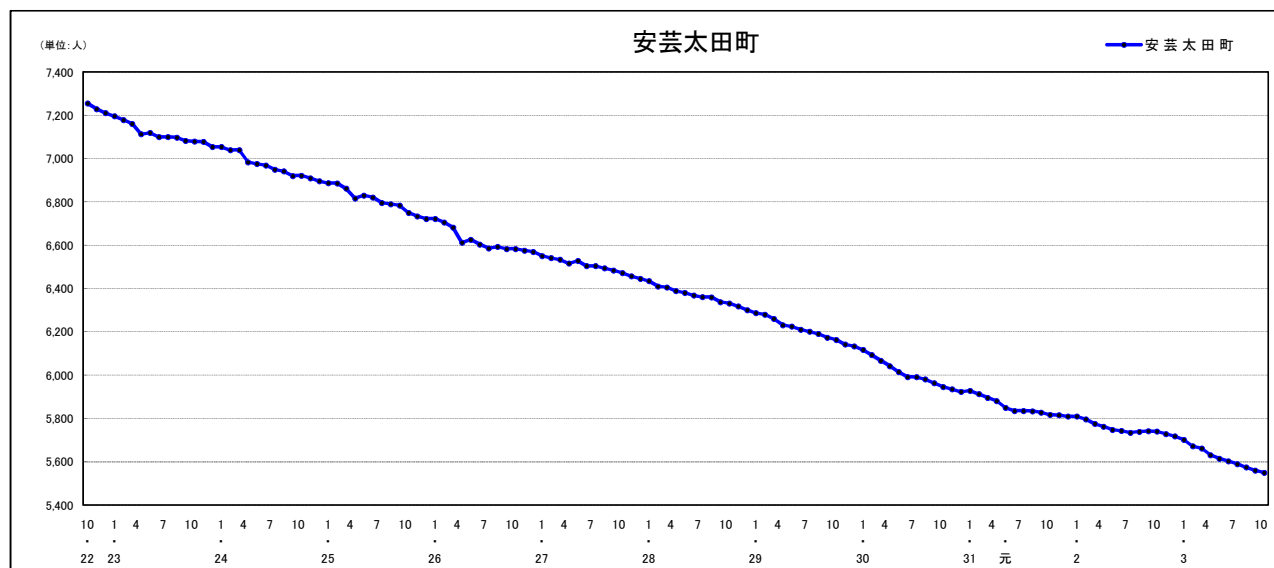

人口増減 (対前年同月差) の推移 [社会増減, 自然増減別] (平成22年10月～)

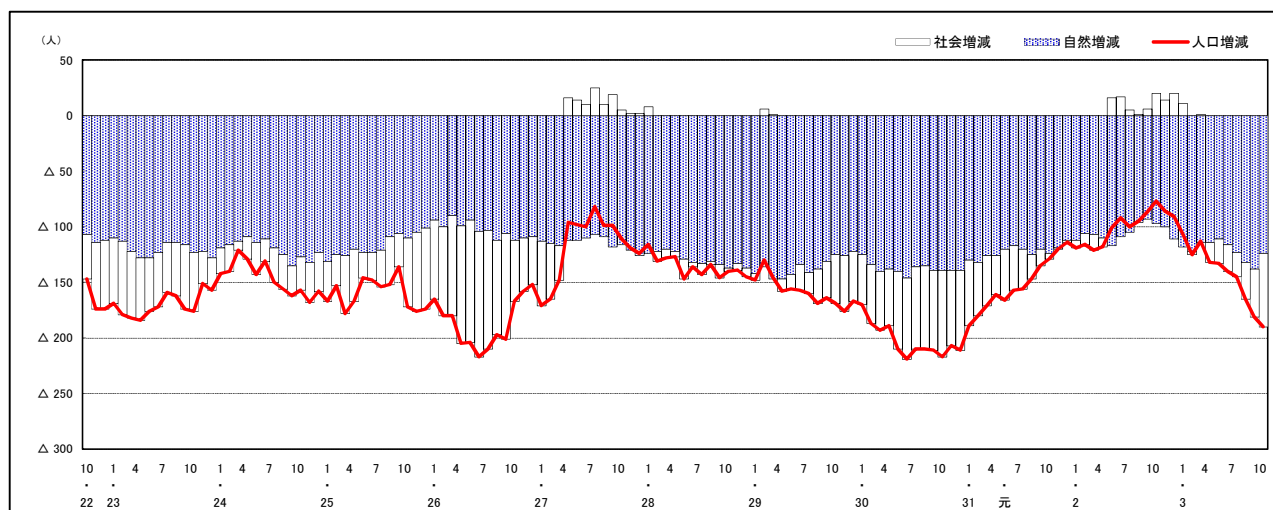

人口増減 (対前年同月差) の推移 [日本人, 外国人別] (平成22年10月～)

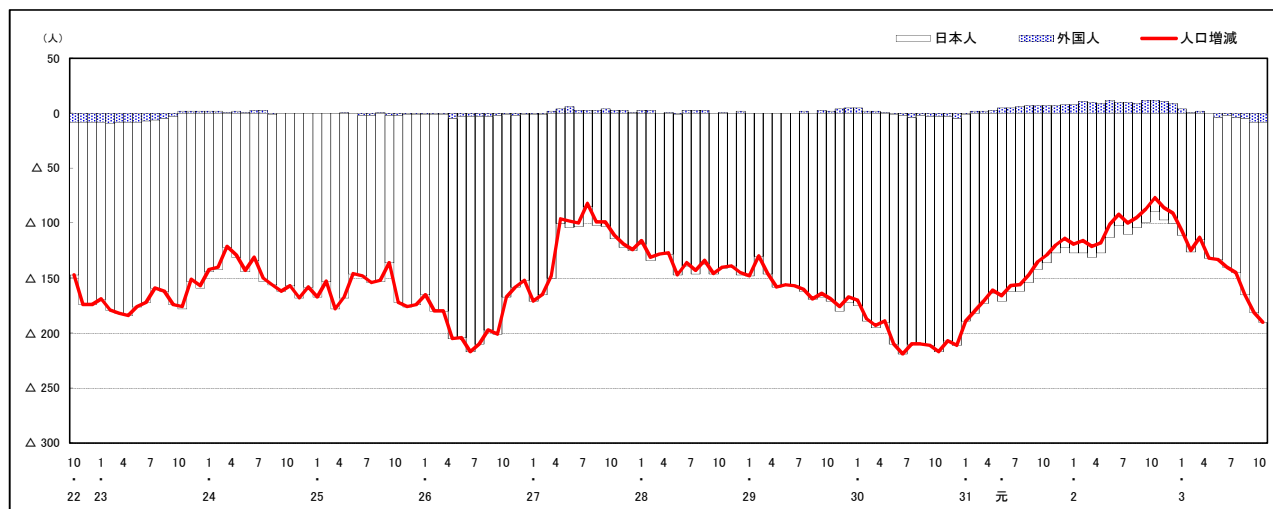

注) 国勢調査結果による推計人口の補正を行っており, 社会増減は人口増減から自然増減を差し引いて算出している。

市区町別 推計人口の推移（平成22年10月1日～）

北広島町

H22国勢調査時の人口	R3.10.1現在の人口	H22国勢調査後の増減数	H22国勢調査後の増減率
19,969人	17,369人	△ 2,600人	△13.02%

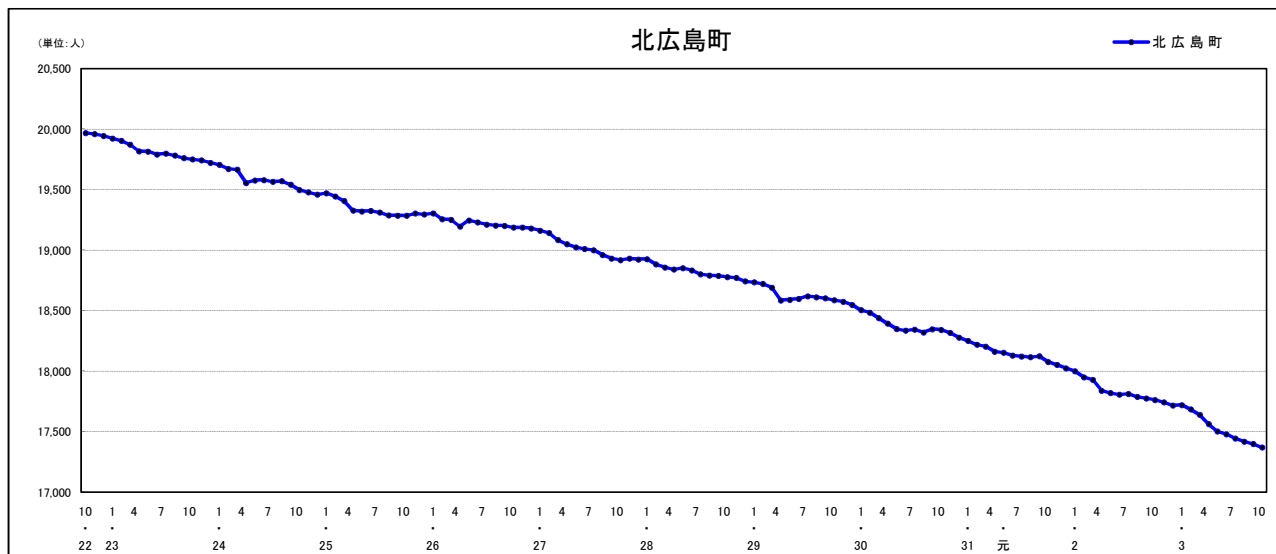

人口増減（対前年同月差）の推移【社会増減, 自然増減別】（平成22年10月～）

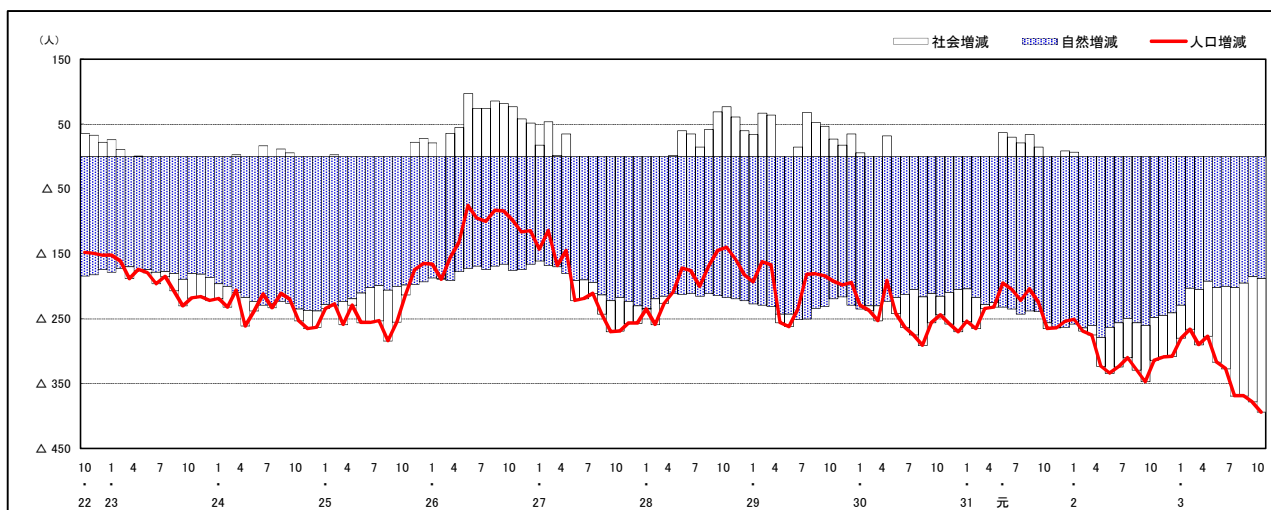

人口増減（対前年同月差）の推移【日本人, 外国人別】（平成22年10月～）

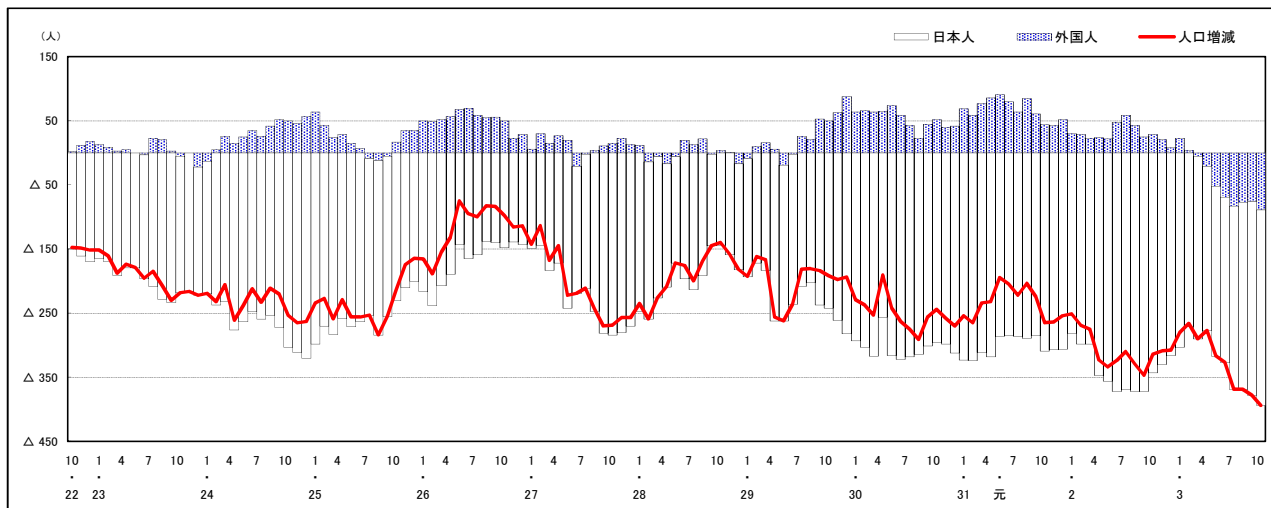

注) 国勢調査結果による推計人口の補正を行っており、社会増減は人口増減から自然増減を差し引いて算出している。

市区町別 推計人口の推移 (平成22年10月1日～)

大崎上島町

H22国勢調査時の人口	R3.10.1現在の人口	H22国勢調査後の増減数	H22国勢調査後の増減率
8,448人	6,990人	△ 1,458人	△17.26%

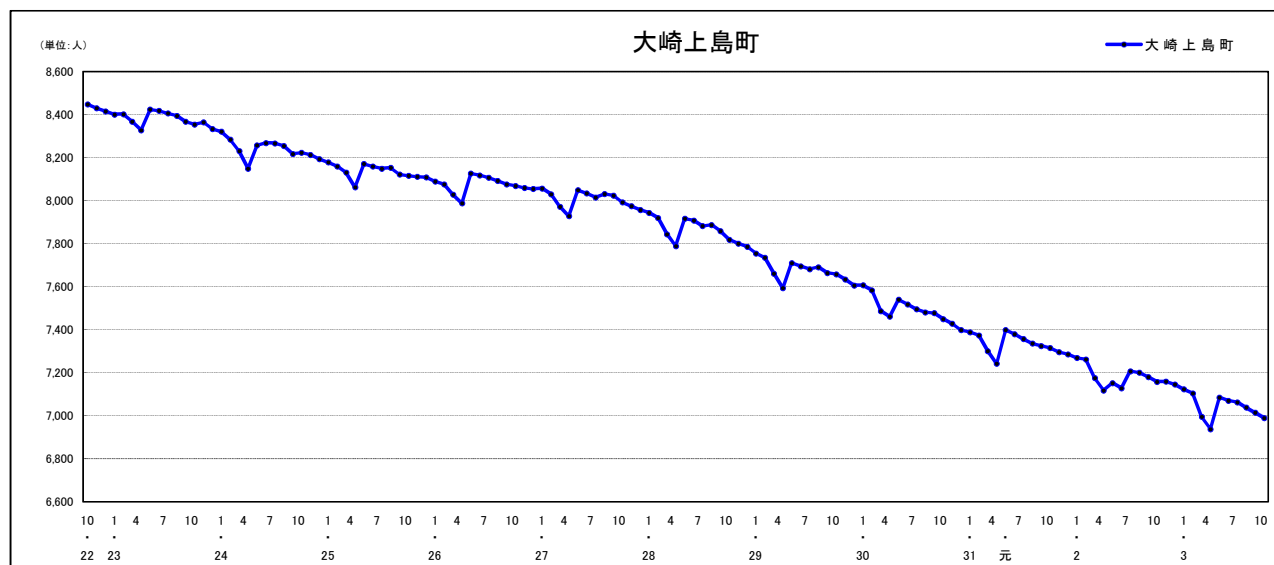

人口増減 (対前年同月差) の推移 [社会増減, 自然増減別] (平成22年10月～)

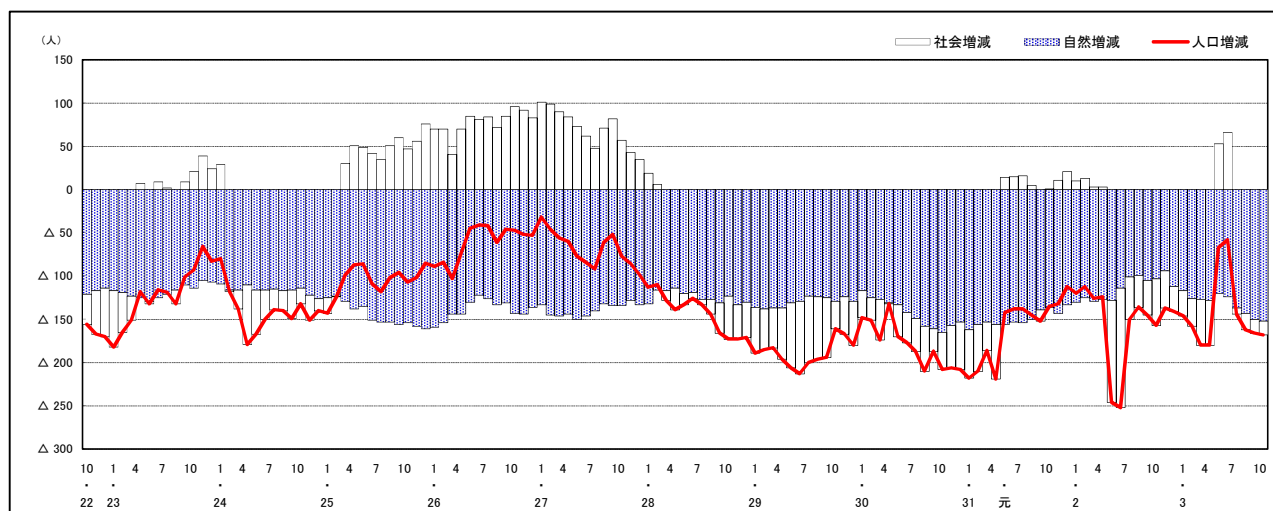

人口増減 (対前年同月差) の推移 [日本人, 外国人別] (平成22年10月～)

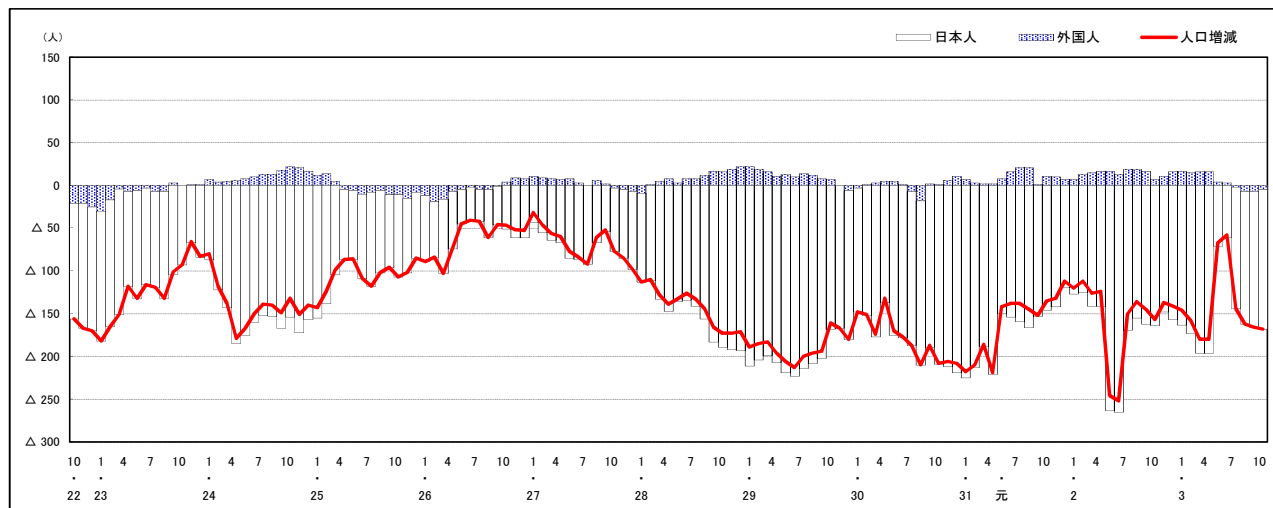

注) 国勢調査結果による推計人口の補正を行っており, 社会増減は人口増減から自然増減を差し引いて算出している。

市区町別 推計人口の推移（平成22年10月1日～）

世羅町

H22国勢調査時の人口	R3.10.1現在の人口	H22国勢調査後の増減数	H22国勢調査後の増減率
17,549人	14,829人	△ 2,720人	△15.50%

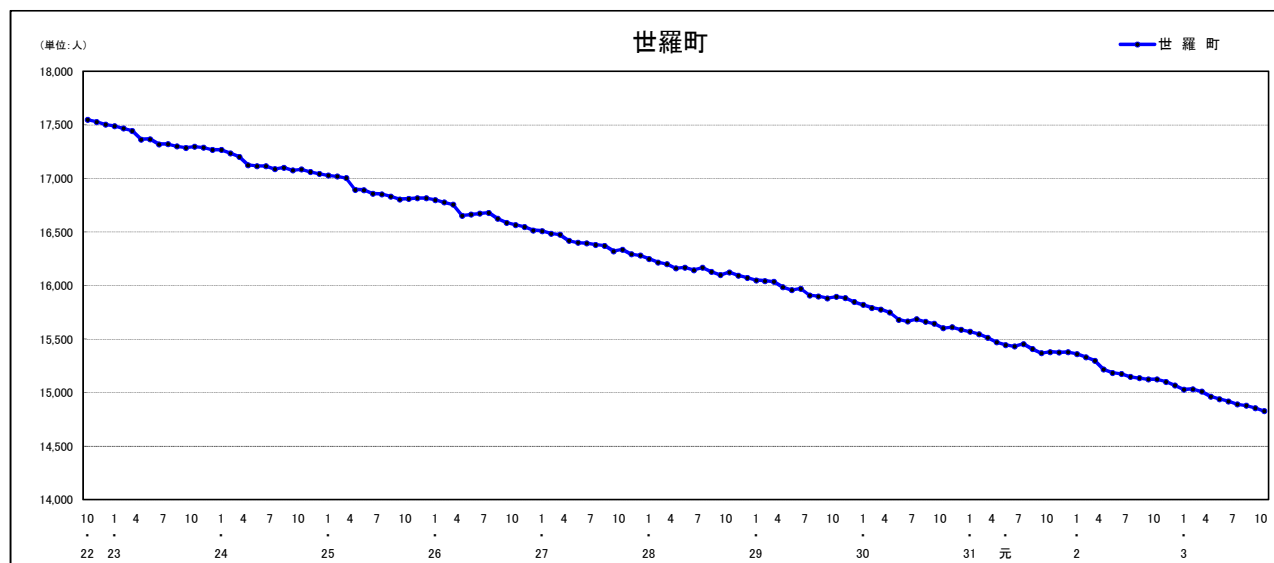

人口増減（対前年同月差）の推移【社会増減，自然増減別】（平成22年10月～）

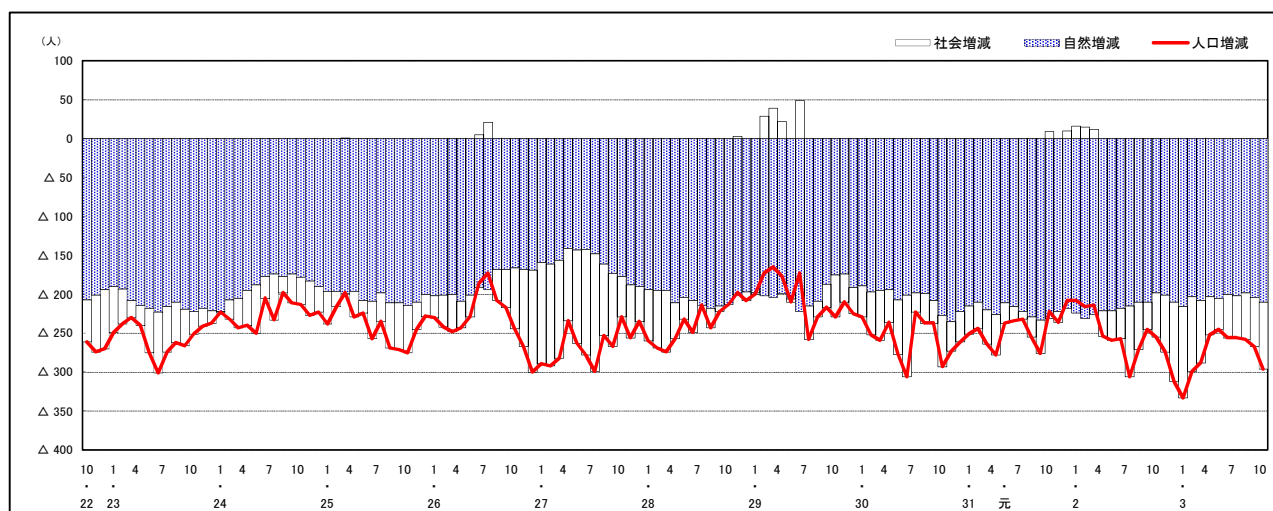

人口増減（対前年同月差）の推移【日本人，外国人別】（平成22年10月～）

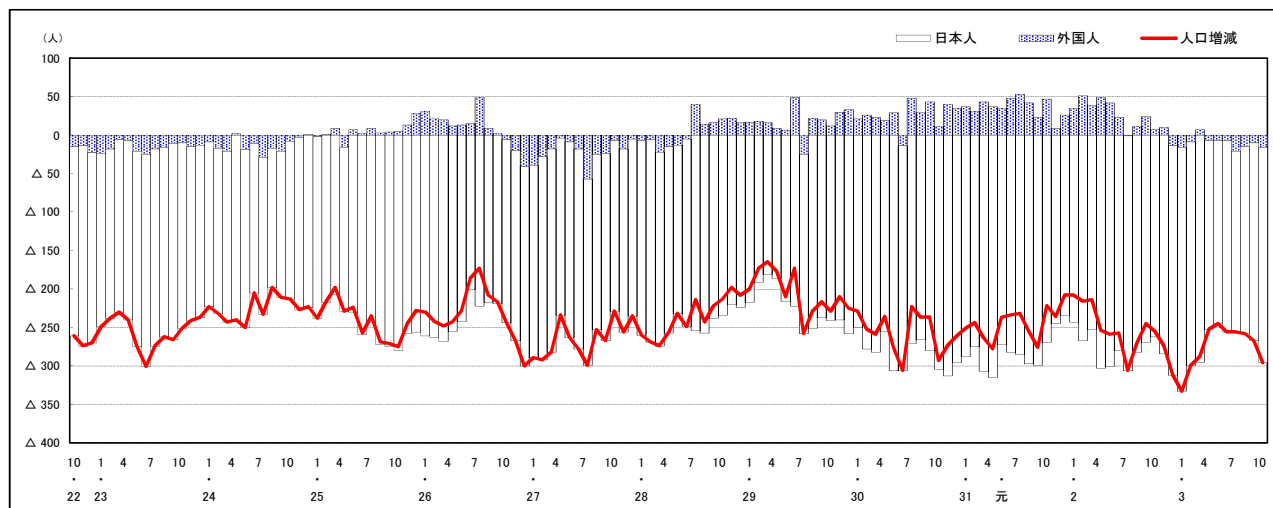

注) 国勢調査結果による推計人口の補正を行っており，社会増減は人口増減から自然増減を差し引いて算出している。

市区町別 推計人口の推移 (平成22年10月1日～)

神石高原町

H22国勢調査時の人口	R3.10.1現在の人口	H22国勢調査後の増減数	H22国勢調査後の増減率
10,350人	8,069人	△ 2,281人	△22.04%

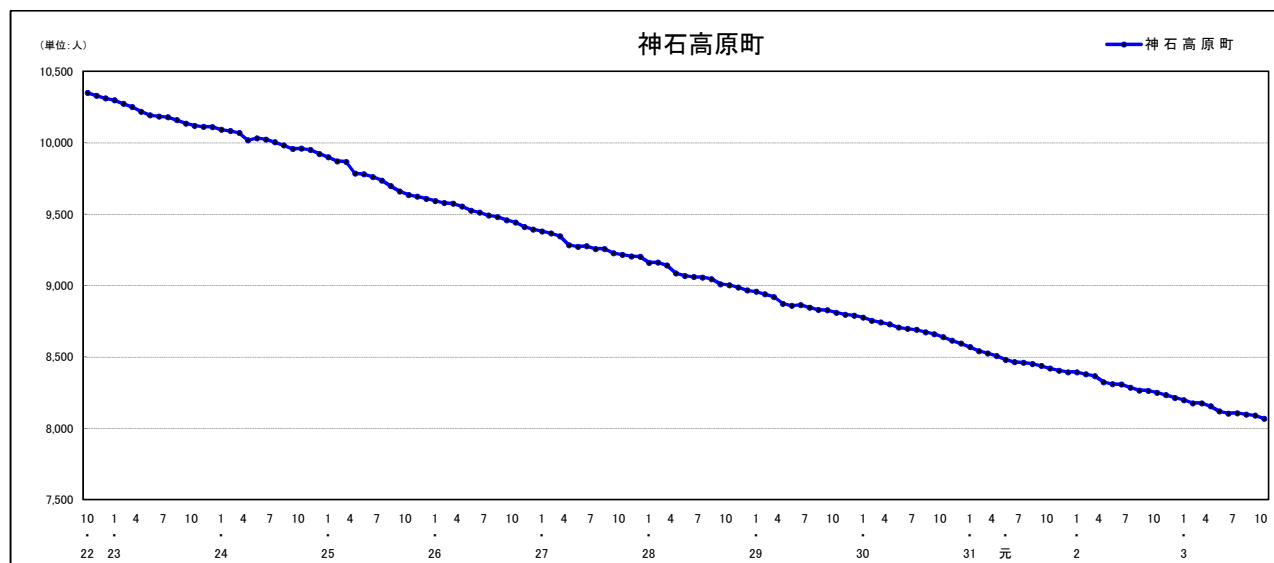

人口増減 (対前年同月差) の推移 [社会増減, 自然増減別] (平成22年10月～)

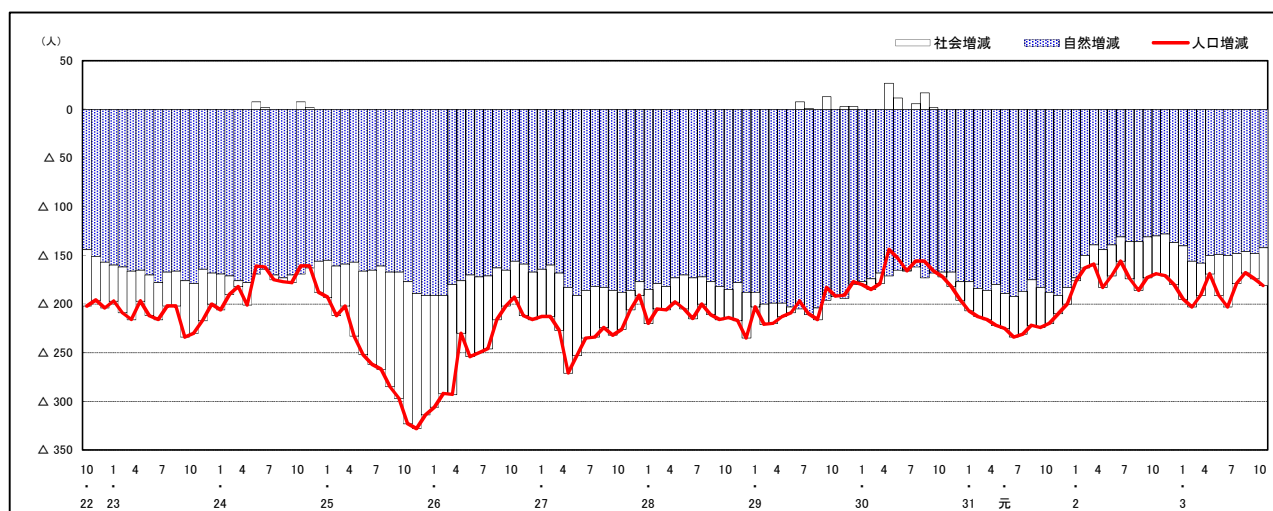

人口増減 (対前年同月差) の推移 [日本人, 外国人別] (平成22年10月～)

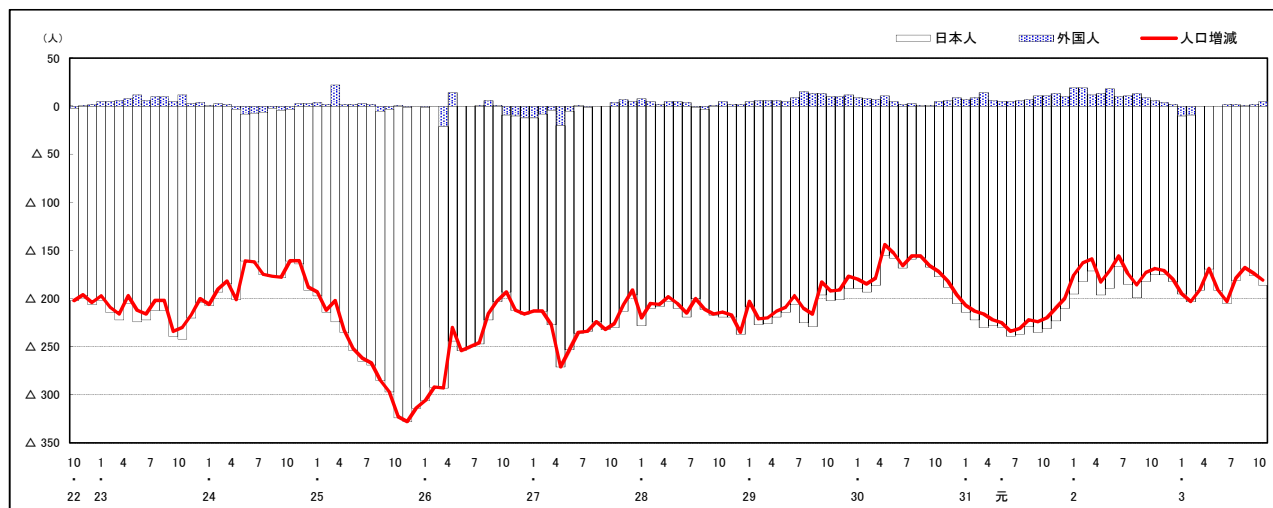

注) 国勢調査結果による推計人口の補正を行っており, 社会増減は人口増減から自然増減を差し引いて算出している。

広島県人口移動統計調査の説明

1 調査方法(住民基本台帳法及び広島県人口移動統計調査甲調査による)

住民基本台帳人口に基づく1か月間の転入、転出、出生、死亡等の状況により推計している。

平成24年7月1日現在分までは、外国人については、外国人登録法に基づく台帳により集計していたが、平成24年8月1日現在分からは、外国人も住民基本台帳により集計している。

2 人口・世帯数の推計方法

(1) 人口

直近の国勢調査による人口を起点とし、1か月間の転入、転出、出生、死亡等を加減して月々の推計値を求めている。

なお、平成27年、令和2年国勢調査間の推計人口については、国勢調査結果に合わせた補正を行っている。

(2) 世帯数

直近の国勢調査による世帯数を基に、住民基本台帳法に基づく世帯数の増減数から推計値を求めている。

なお、平成30年4月1日現在分からは、世帯数については、年1回(10月1日現在)のみ調査をしている。

また、平成27年、令和2年国勢調査間の世帯数については、国勢調査結果に合わせた補正を行っている。

3 利用上の注意

表中の「転入」・「転出」は、県内の市区町間移動者数を含む。

【参考資料】

参考資料として、次の表を県の統計のホームページに掲載しています。

資料1-1 市区町別、月別社会増減(日本人+外国人)

資料1-2 市区町別、月別社会増減(日本人)

資料1-3 市区町別、月別社会増減(外国人)

資料2-1 市区町別、月別自然増減(日本人+外国人)

資料2-2 市区町別、月別出生者数(日本人+外国人)

資料2-3 市区町別、月別死亡者数(日本人+外国人)

広島県は、県民の皆様に対して、より分かりやすく、より使いやすい統計情報の提供に努めています。
今後も広島県の「人口移動統計調査」をご利用ください。

〈次回公表予定日〉 令和3年12月下旬

令和3年12月発行

編集発行 広島県総務局統計課

〒730-8511 広島市中区基町10-52

TEL (082) 513-2533 (ダイヤルイン)

この報告書の内容は、広島県のホームページでも提供しています。

「広島県統計課」で検索してください。

ホームページアドレス <https://www.pref.hiroshima.lg.jp/soshiki/21/>

広島県では、平成31年3月から令和4年1月までの予定で、県庁舎耐震改修工事等を行っています。
この工事に伴い、統計課は、次の住所に仮移転しています。
移転に伴い、県民のみなさまには御不便をおかけしますが、御理解・御協力をお願いいたします。

〒730-0013 広島市中区八丁堀2-31 広島鴻池ビル4階