資料第234-4618号

広　島　県　の　人　口

（広 島 県 人 口 移 動 統 計 調 査）

令和３年11月１日現在

令和3年11月1日現在の推計人口：2，777，373人

対 前 月 差（10月中の人口増減）：　1，941人減少

対前年同月差（過去1年間の人口増減）：　20，937人減少

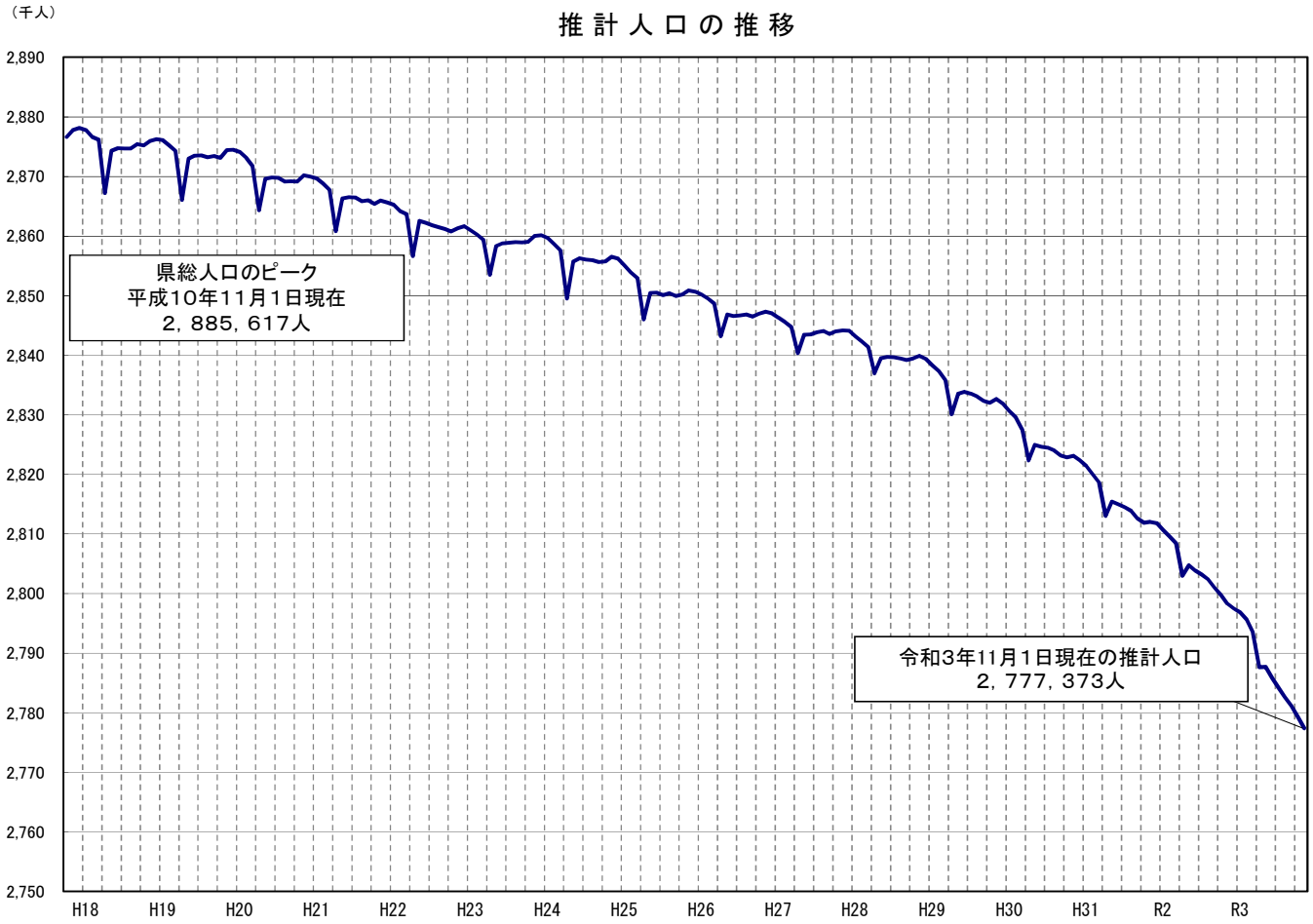

令和３年１２月

広　　島　　県

令 和 3 年 10 月 の 概 況

推 計 人 口 （ 甲 調 査 ）

〔推計人口は，国勢調査の人口に，1か月間の転入，転出，出生，死亡等を加えて，推計したものである。〕

1　県人口

◇　**令和３年11月１日現在の推計人口**

2,777,373人　（日本人：2,727,910人　外国人：49,463人）

◇　**対前月差**（10月中〔1日～末日〕の人口増減）

（単位：人）

区　分	人口増減	転入	転出	社会増減（転入－転出）	出生	死亡	自然増減（出生－死亡）
総　　数	△ 1,941	6,451	7,694	△ 1,243	1,611	2,309	△ 698
日本人	△ 1,440	5,918	6,640	△ 722	1,577	2,295	△ 718
外国人	△ 501	533	1,054	△ 521	34	14	20

◇　**対前年同月差**（過去1年間〔令和２年11月～令和３年10月〕の人口増減）

（単位：人）

区　分	人口増減	転入	転出	社会増減（転入－転出）	出生	死亡	自然増減（出生－死亡）
総　　数	△ 20,937	111,369	119,879	△ 8,510	19,089	31,516	△ 12,427
日本人	△ 17,771	99,553	104,765	△ 5,212	18,790	31,349	△ 12,559
外国人	△ 3,166	11,816	15,114	△ 3,298	299	167	132

⇨ ※県人口は
対前年同月差では
200月連続の減少

2　市町別人口

◇　**対前月差**（10月中〔1日～末日〕の人口増減）　**増加：1市2町，減少：13市7町**

（単位：人）

人口増加（上位３市町）				人口減少（上位３市町）			
市町名	増加	社会増減	自然増減	市町名	減少	社会増減	自然増減
坂町	30	31	△ 1	呉市	△ 557	△ 427	△ 130
東広島市	13	4	9	広島市	△ 467	△ 380	△ 87
府中町	7	9	△ 2	福山市	△ 282	△ 198	△ 84

◇　**対前年同月差**（過去1年間〔令和２年11月～令和３年10月〕の人口増減）**増加：1市2町，減少：13市7町**

（単位：人）

人口増加（上位３市町）				人口減少（上位３市町）			
市町名	増加	社会増減	自然増減	市町名	減少	社会増減	自然増減
府中町	881	815	66	広島市	△ 4,691	△ 2,620	△ 2,071
東広島市	176	426	△ 250	呉市	△ 4,478	△ 2,310	△ 2,168
海田町	164	58	106	福山市	△ 3,035	△ 1,292	△ 1,743

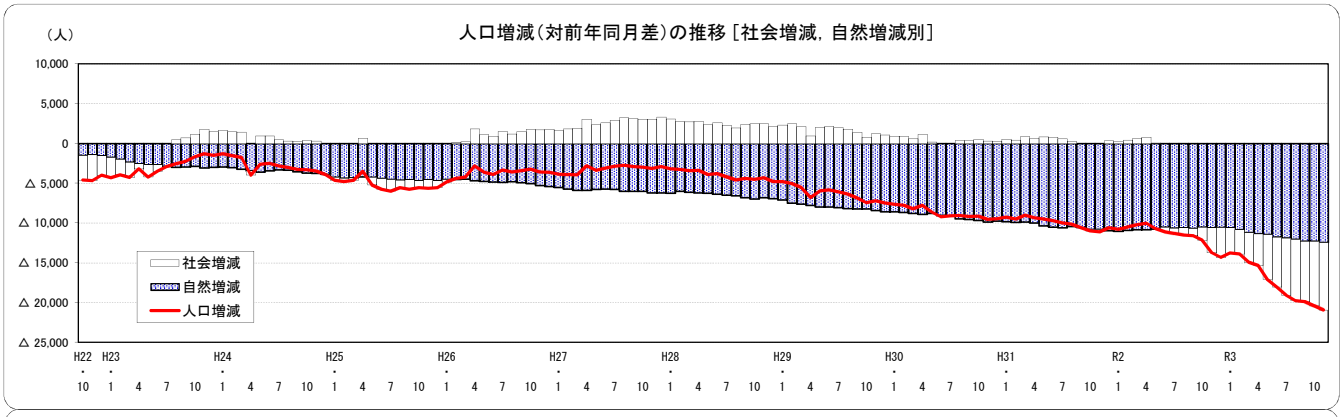

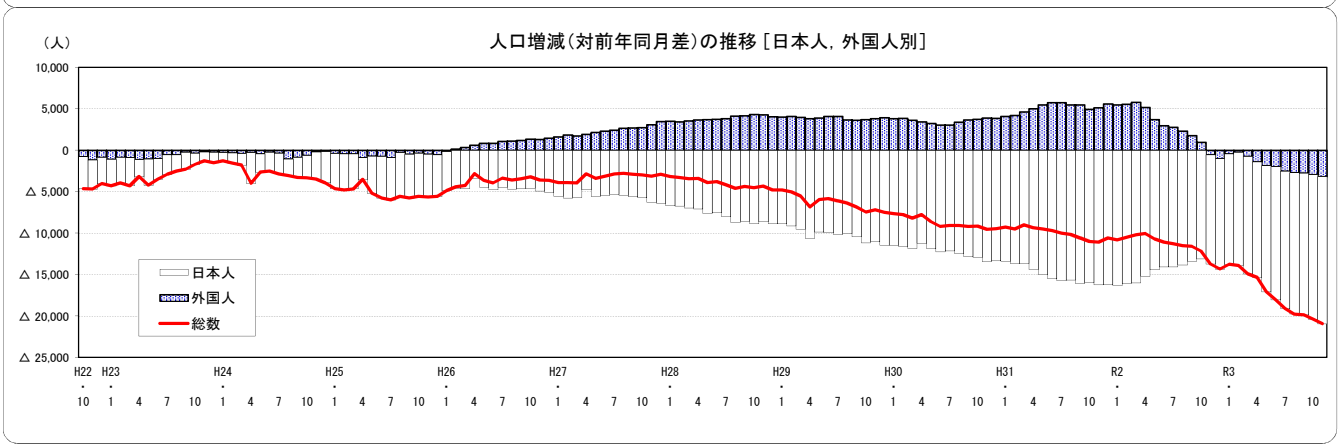

日本人・外国人別，推計人口の推移

(1)推計人口

（単位：人）

区分	年次	1月	2月	3月	4月	5月	6月	7月	8月	9月	10月	11月	12月
日本人	28年	2,806,491	2,805,396	2,804,368	2,799,722	2,801,577	2,801,546	2,801,302	2,800,657	2,800,402	2,799,906	2,799,560	2,798,801
	29年	2,797,661	2,796,268	2,794,856	2,789,087	2,791,711	2,791,618	2,791,140	2,790,615	2,789,951	2,788,755	2,788,540	2,787,378
	30年	2,786,209	2,784,660	2,783,048	2,777,874	2,779,853	2,779,388	2,779,021	2,778,170	2,777,122	2,775,865	2,775,099	2,774,038
	元年	2,772,842	2,770,984	2,769,422	2,763,507	2,764,844	2,763,913	2,763,298	2,762,523	2,761,055	2,759,911	2,758,877	2,757,853
	2年	2,756,557	2,754,927	2,753,431	2,748,331	2,750,432	2,749,869	2,749,246	2,748,703	2,747,680	*2,746,811*	2,745,681	2,744,535
	3年	2,743,210	2,741,275	2,739,250	2,734,376	2,735,191	2,733,777	2,732,706	2,731,659	2,730,574	2,729,350	**2,727,910**	
外国人	28年	36,627	36,929	36,956	37,207	37,939	38,150	38,349	38,806	38,781	39,558	40,292	40,548
	29年	40,656	41,027	40,938	41,025	41,854	42,246	42,423	42,468	42,394	43,252	44,123	44,485
	30年	44,462	44,883	44,550	44,478	45,112	45,277	45,455	45,852	46,046	46,999	48,027	48,356
	元年	48,562	49,076	49,179	49,498	50,604	51,048	51,190	51,352	51,526	51,946	53,156	53,945
	2年	54,049	54,619	54,966	54,654	54,317	54,002	53,953	53,682	53,309	*52,891*	52,629	52,923
	3年	53,639	54,369	54,223	53,268	52,477	52,045	51,425	50,969	50,553	49,964	**49,463**	
総数	28年	2,843,118	2,842,325	2,841,324	2,836,929	2,839,516	2,839,696	2,839,651	2,839,463	2,839,183	2,839,464	2,839,852	2,839,349
	29年	2,838,317	2,837,295	2,835,794	2,830,112	2,833,565	2,833,864	2,833,563	2,833,083	2,832,345	2,832,007	2,832,663	2,831,863
	30年	2,830,671	2,829,543	2,827,598	2,822,352	2,824,965	2,824,665	2,824,476	2,824,022	2,823,168	2,822,864	2,823,126	2,822,394
	元年	2,821,404	2,820,060	2,818,601	2,813,005	2,815,448	2,814,961	2,814,488	2,813,875	2,812,581	2,811,857	2,812,033	2,811,798
	2年	2,810,606	2,809,546	2,808,397	2,802,985	2,804,749	2,803,871	2,803,199	2,802,385	2,800,989	*2,799,702*	2,798,310	2,797,458
	3年	2,796,849	2,795,644	2,793,473	2,787,644	2,787,668	2,785,822	2,784,131	2,782,628	2,781,127	2,779,314	**2,777,373**	

注） 各月1日現在人口。太字は当月。
　　令和2年10月の総数は国勢調査結果の数値（斜体太字）。

(2)対前年同月人口増減数

（単位：人）

区分	年次	1月	2月	3月	4月	5月	6月	7月	8月	9月	10月	11月	12月
日本人	29年	△ 8,830	△ 9,128	△ 9,512	△ 10,635	△ 9,866	△ 9,928	△ 10,162	△ 10,042	△ 10,451	△ 11,151	△ 11,020	△ 11,423
	30年	△ 11,452	△ 11,608	△ 11,808	△ 11,213	△ 11,858	△ 12,230	△ 12,119	△ 12,445	△ 12,829	△ 12,890	△ 13,441	△ 13,340
	元年	△ 13,367	△ 13,676	△ 13,626	△ 14,367	△ 15,009	△ 15,475	△ 15,723	△ 15,647	△ 16,067	△ 15,954	△ 16,222	△ 16,185
	2年	△ 16,285	△ 16,057	△ 15,991	△ 15,176	△ 14,412	△ 14,044	△ 14,052	△ 13,820	△ 13,375	△ 13,100	△ 13,196	△ 13,318
	3年	△ 13,347	△ 13,652	△ 14,181	△ 13,955	△ 15,241	△ 16,092	△ 16,540	△ 17,044	△ 17,106	△ 17,461	△ 17,771	
外国人	29年	4,029	4,098	3,982	3,818	3,915	4,096	4,074	3,662	3,613	3,694	3,831	3,937
	30年	3,806	3,856	3,612	3,453	3,258	3,031	3,032	3,384	3,652	3,747	3,904	3,871
	元年	4,100	4,193	4,629	5,020	5,492	5,771	5,735	5,500	5,480	4,947	5,129	5,589
	2年	5,487	5,543	5,787	5,156	3,713	2,954	2,763	2,330	1,783	945	△ 527	△ 1,022
	3年	△ 410	△ 250	△ 743	△ 1,386	△ 1,840	△ 1,957	△ 2,528	△ 2,713	△ 2,756	△ 2,927	△ 3,166	
総数	29年	△ 4,801	△ 5,030	△ 5,530	△ 6,817	△ 5,951	△ 5,832	△ 6,088	△ 6,380	△ 6,838	△ 7,457	△ 7,189	△ 7,486
	30年	△ 7,646	△ 7,752	△ 8,196	△ 7,760	△ 8,600	△ 9,199	△ 9,087	△ 9,061	△ 9,177	△ 9,143	△ 9,537	△ 9,469
	元年	△ 9,267	△ 9,483	△ 8,997	△ 9,347	△ 9,517	△ 9,704	△ 9,988	△ 10,147	△ 10,587	△ 11,007	△ 11,093	△ 10,596
	2年	△ 10,798	△ 10,514	△ 10,204	△ 10,020	△ 10,699	△ 11,090	△ 11,289	△ 11,490	△ 11,592	△ 12,155	△ 13,723	△ 14,340
	3年	△ 13,757	△ 13,902	△ 14,924	△ 15,341	△ 17,081	△ 18,049	△ 19,068	△ 19,757	△ 19,862	△ 20,388	△ 20,937	

(3)対前年同月人口増減率

（単位：%）

区分	年次	1月	2月	3月	4月	5月	6月	7月	8月	9月	10月	11月	12月
日本人	29年	△ 0.31	△ 0.33	△ 0.34	△ 0.38	△ 0.35	△ 0.35	△ 0.36	△ 0.36	△ 0.37	△ 0.40	△ 0.39	△ 0.41
	30年	△ 0.41	△ 0.42	△ 0.42	△ 0.40	△ 0.42	△ 0.44	△ 0.43	△ 0.45	△ 0.46	△ 0.46	△ 0.48	△ 0.48
	元年	△ 0.48	△ 0.49	△ 0.49	△ 0.52	△ 0.54	△ 0.56	△ 0.57	△ 0.56	△ 0.58	△ 0.57	△ 0.58	△ 0.58
	2年	△ 0.59	△ 0.58	△ 0.58	△ 0.55	△ 0.52	△ 0.51	△ 0.51	△ 0.50	△ 0.48	△ 0.47	△ 0.48	△ 0.48
	3年	△ 0.48	△ 0.50	△ 0.52	△ 0.51	△ 0.55	△ 0.59	△ 0.60	△ 0.62	△ 0.62	△ 0.64	△ 0.65	
外国人	29年	11.00	11.10	10.77	10.26	10.32	10.74	10.62	9.44	9.32	9.34	9.51	9.71
	30年	9.36	9.40	8.82	8.42	7.78	7.17	7.15	7.97	8.61	8.66	8.85	8.70
	元年	9.22	9.34	10.39	11.29	12.17	12.75	12.62	12.00	11.90	10.53	10.68	11.56
	2年	11.30	11.29	11.77	10.42	7.34	5.79	5.40	4.54	3.46	1.82	△ 0.99	△ 1.89
	3年	△ 0.76	△ 0.46	△ 1.35	△ 2.54	△ 3.39	△ 3.62	△ 4.69	△ 5.05	△ 5.17	△ 5.53	△ 6.02	
総数	29年	△ 0.17	△ 0.18	△ 0.19	△ 0.24	△ 0.21	△ 0.21	△ 0.21	△ 0.22	△ 0.24	△ 0.26	△ 0.25	△ 0.26
	30年	△ 0.27	△ 0.27	△ 0.29	△ 0.27	△ 0.30	△ 0.32	△ 0.32	△ 0.32	△ 0.32	△ 0.32	△ 0.34	△ 0.33
	元年	△ 0.33	△ 0.34	△ 0.32	△ 0.33	△ 0.34	△ 0.34	△ 0.35	△ 0.36	△ 0.38	△ 0.39	△ 0.39	△ 0.38
	2年	△ 0.38	△ 0.37	△ 0.36	△ 0.36	△ 0.38	△ 0.39	△ 0.40	△ 0.41	△ 0.41	△ 0.43	△ 0.49	△ 0.51
	3年	△ 0.49	△ 0.49	△ 0.53	△ 0.55	△ 0.61	△ 0.64	△ 0.68	△ 0.71	△ 0.71	△ 0.73	△ 0.75	

第1表　広島県の人口・世帯数・人口増減の推移（前年・前月との比較）

（単位：人，世帯，%）

年　月	人口・世帯数（各年10月1日現在，各月1日現在）				人口増減（前1か月（年）間）						
	総数	男	女	世帯数	人口増減	転入	転出	社会増減	出生	死亡	自然増減
平成28年	2,839,464	1,375,392	1,464,072	1,219,970	△ 4,526	126,579	125,086	2,463	23,055	30,044	△ 6,989
29	2,832,007	1,371,846	1,460,161	1,226,410	△ 7,457	126,553	126,745	776	22,582	30,815	△ 8,233
30	2,822,864	1,367,506	1,455,358	1,231,680	△ 9,143	125,550	126,000	514	21,950	31,607	△ 9,657
令和元年	2,811,857	1,362,831	1,449,026	1,238,493	△ 11,007	129,621	130,791	△ 202	20,677	31,482	△ 10,805
令和２年	2,799,702	1,357,156	1,442,546	1,243,527	△ 12,155	119,072	121,688	△ 1,646	20,021	30,530	△ 10,509
	(52,891)	(26,941)	(25,950)	(—)	(945)	(16,378)	(16,399)	(845)	(273)	(173)	(100)
令和３年	2,779,314	1,347,133	1,432,181	1,245,044	△ 20,388	112,198	120,068	△ 7,870	19,210	31,728	△ 12,518
	(49,964)	(25,021)	(24,943)	(—)	(△ 2,927)	(12,052)	(15,101)	(△ 3,049)	(287)	(165)	(122)
令和２年11月	2,798,310	1,356,452	1,441,858	－	△ 1,392	7,280	7,883	△ 603	1,732	2,521	△ 789
	(52,629)	(26,761)	(25,868)	(—)	(△262)	(769)	(1,041)	(△272)	(22)	(12)	(10)
12	2,797,458	1,355,991	1,441,467	－	△ 852	7,382	7,275	107	1,614	2,573	△ 959
令和３年1月	2,796,849	1,355,697	1,441,152	－	△ 609	8,160	7,734	426	1,630	2,665	△ 1,035
2	2,795,644	1,355,242	1,440,402	－	△ 1,205	8,223	7,737	486	1,525	3,216	△ 1,691
3	2,793,473	1,354,214	1,439,259	－	△ 2,171	7,882	8,692	△ 810	1,306	2,667	△ 1,361
4	2,787,644	1,351,186	1,436,458	－	△ 5,829	21,417	26,024	△ 4,607	1,682	2,904	△ 1,222
5	2,787,668	1,351,671	1,435,997	－	24	16,140	15,136	1,004	1,611	2,591	△ 980
6	2,785,822	1,350,719	1,435,103	－	△ 1,846	7,098	7,905	△ 807	1,549	2,588	△ 1,039
7	2,784,131	1,349,875	1,434,256	－	△ 1,691	7,167	8,073	△ 906	1,596	2,381	△ 785
8	2,782,628	1,349,035	1,433,593	－	△ 1,503	7,334	8,092	△ 758	1,685	2,430	△ 745
9	2,781,127	1,348,135	1,432,992	－	△ 1,501	7,368	7,842	△ 474	1,649	2,676	△ 1,027
10	2,779,314	1,347,133	1,432,181	1,245,044	△ 1,813	6,747	7,675	△ 928	1,631	2,516	△ 885
	(49,964)	(25,021)	(24,943)	(—)	(△589)	(540)	(1,143)	(△603)	(27)	(13)	(14)
11	2,777,373	1,346,015	1,431,358	－	△ 1,941	6,451	7,694	△ 1,243	1,611	2,309	△ 698
	(49,463)	(24,699)	(24,764)	(—)	(△501)	(533)	(1,054)	(△521)	(34)	(14)	(20)
前　月　比	△ 0.07	△ 0.08	△ 0.06	—	—	△ 4.4	0.2	—	△ 1.2	△ 8.2	—
前年同月比	△ 0.75	△ 0.77	△ 0.73	—	—	△ 11.4	△ 2.4	—	△ 7.0	△ 8.4	—

注1）人口・世帯数は，年別については10月１日現在，月別については当月１日現在の数値。令和2年は国勢調査結果の数値。
　なお，世帯数については，平成30年4月1日現在分より，年1回（10月1日現在）のみ調査。
2）人口増減の集計期間は，年別については前年10月1日～当年9月30日，月別については前月1日～末日。
3）平成28年～令和2年の推計人口は，令和2年国勢調査結果に基づき補正を行っており，社会増減は人口増減に合わせて修正している。
　このため，転入から転出を引いた差と社会増減は必ずしも一致しない。
4）（ ）内は外国人で内数。

（参考）

人口増減（対前月差〔各月1日～末日〕）　（単位：人）

項目		10月	11月	12月	1月	2月	3月	4月	5月	6月	7月	8月	9月	年間計
人口増減	元.10～2.9	176	△ 235	△ 1,192	△ 1,060	△ 1,149	△ 5,412	1,764	△ 878	△ 672	△ 814	△ 1,396	△ 1,287	△ 12,155
	日本人	△ 1,034	△ 1,024	△ 1,296	△ 1,630	△ 1,496	△ 5,100	2,101	△ 563	△ 623	△ 543	△ 1,023	△ 869	△ 13,100
	外国人	1,210	789	104	570	347	△ 312	△ 337	△ 315	△ 49	△ 271	△ 373	△ 418	945
	R2.10～3.9	△ 1,392	△ 852	△ 609	△ 1,205	△ 2,171	△ 5,829	24	△ 1,846	△ 1,691	△ 1,503	△ 1,501	△ 1,813	△ 20,388
	日本人	△ 1,130	△ 1,146	△ 1,325	△ 1,935	△ 2,025	△ 4,874	815	△ 1,414	△ 1,071	△ 1,047	△ 1,085	△ 1,224	△ 17,461
	外国人	△ 262	294	716	730	△ 146	△ 955	△ 791	△ 432	△ 620	△ 456	△ 416	△ 589	△ 2,927
	R3.10～4.9	△ 1,941												△ 1,941
	日本人	△ 1,440												△ 1,440
	外国人	△ 501												△ 501
社会増減	元.10～2.9	901	766	△ 216	391	△ 170	△ 4,314	2,629	△ 132	△ 33	△ 218	△ 591	△ 659	△ 1,646
	日本人	△ 299	△ 17	△ 313	△ 164	△ 506	△ 4,005	2,979	180	26	74	△ 217	△ 229	△ 2,491
	外国人	1,200	783	97	555	336	△ 309	△ 350	△ 312	△ 59	△ 292	△ 374	△ 430	845
	R2.10～3.9	△ 603	107	426	486	△ 810	△ 4,607	1,004	△ 807	△ 906	△ 758	△ 474	△ 928	△ 7,870
	日本人	△ 331	△ 169	△ 272	△ 239	△ 650	△ 3,642	1,797	△ 368	△ 274	△ 294	△ 54	△ 325	△ 4,821
	外国人	△ 272	276	698	725	△ 160	△ 965	△ 793	△ 439	△ 632	△ 464	△ 420	△ 603	△ 3,049
	R3.10～4.9	△ 1,243												△ 1,243
	日本人	△ 722												△ 722
	外国人	△ 521												△ 521
自然増減	元.10～2.9	△ 725	△ 1,001	△ 976	△ 1,451	△ 979	△ 1,098	△ 865	△ 746	△ 639	△ 596	△ 805	△ 628	△ 10,509
	日本人	△ 735	△ 1,007	△ 983	△ 1,466	△ 990	△ 1,095	△ 878	△ 743	△ 649	△ 617	△ 806	△ 640	△ 10,609
	外国人	10	6	7	15	11	△ 3	13	△ 3	10	21	1	12	100
	R2.10～3.9	△ 789	△ 959	△ 1,035	△ 1,691	△ 1,361	△ 1,222	△ 980	△ 1,039	△ 785	△ 745	△ 1,027	△ 885	△ 12,518
	日本人	△ 799	△ 977	△ 1,053	△ 1,696	△ 1,375	△ 1,232	△ 982	△ 1,046	△ 797	△ 753	△ 1,031	△ 899	△ 12,640
	外国人	10	18	18	5	14	10	2	7	12	8	4	14	122
	R3.10～4.9	△ 698												△ 698
	日本人	△ 718												△ 718
	外国人	20												20

注）集計期間は，10月1日～9月30日，各月については1日～末日。

第２表　市区町別推計人口・世帯数及び人口増減

（単位:人，世帯）

市区町	推計人口・世帯数(令和3年11月1日現在)				人口増減（令和3年10月1日～10月31日）						
	総数	男	女	世帯数	人口増減	転入	転出	社会増減	出生	死亡	自然増減
広島県	2,777,373	1,346,015	1,431,358	－	△ 1,941	6,451	7,694	△ 1,243	1,611	2,309	△ 698
市部	2,607,552	1,263,577	1,343,975	－	△ 1,848	6,039	7,253	△1,214	1,496	2,130	△634
郡部	169,821	82,438	87,383	－	△ 93	412	441	△ 29	115	179	△ 64
広島市	1,195,755	576,997	618,758	－	△ 467	3,649	4,029	△ 380	735	822	△ 87
中区	143,024	67,808	75,216	－	△ 135	583	696	△ 113	84	106	△ 22
東区	118,344	56,410	61,934	－	△ 136	362	467	△ 105	63	94	△ 31
南区	144,799	71,035	73,764	－	△ 160	396	548	△ 152	94	102	△ 8
西区	189,010	90,632	98,378	－	△ 88	669	736	△ 67	91	112	△ 21
安佐南区	246,926	120,177	126,749	－	172	784	657	127	180	135	45
安佐北区	137,568	65,276	72,292	－	△ 92	254	295	△ 41	76	127	△ 51
安芸区	76,108	37,797	38,311	－	△ 65	204	260	△ 56	45	54	△ 9
佐伯区	139,976	67,862	72,114	－	37	397	370	27	102	92	10
呉市	209,672	101,255	108,417	－	△ 557	257	684	△ 427	83	213	△ 130
竹原市	23,481	11,189	12,292	－	△ 27	54	53	1	12	40	△ 28
三原市	88,840	42,260	46,580	－	△ 60	167	198	△ 31	55	84	△ 29
尾道市	128,669	62,073	66,596	－	△ 188	180	298	△ 118	68	138	△ 70
福山市	457,739	222,661	235,078	－	△ 282	649	847	△ 198	291	375	△ 84
府中市	36,779	17,676	19,103	－	△ 76	29	75	△ 46	7	37	△ 30
三次市	49,814	23,889	25,925	－	△ 63	90	97	△ 7	15	71	△ 56
庄原市	32,822	15,641	17,181	－	△ 40	32	40	△ 8	12	44	△ 32
大竹市	26,004	12,653	13,351	－	△ 31	53	62	△ 9	13	35	△ 22
東広島市	196,776	99,960	96,816	－	13	503	499	4	119	110	9
廿日市市	113,887	54,230	59,657	－	△ 42	248	266	△ 18	74	98	△ 24
安芸高田市	25,984	12,406	13,578	－	△ 21	60	48	12	7	40	△ 33
江田島市	21,330	10,687	10,643	－	△ 7	68	57	11	5	23	△ 18
安芸郡	117,116	56,939	60,177	－	9	329	324	5	90	86	4
府中町	52,040	25,397	26,643	－	7	153	144	9	34	36	△ 2
海田町	29,833	14,658	15,175	－	△ 19	80	115	△ 35	31	15	16
熊野町	22,696	10,910	11,786	－	△ 9	45	45	0	14	23	△ 9
坂町	12,547	5,974	6,573	－	30	51	20	31	11	12	△ 1
山県郡	22,880	11,109	11,771	－	△ 39	40	56	△ 16	12	35	△ 23
安芸太田町	5,539	2,591	2,948	－	△ 11	7	17	△ 10	4	5	△ 1
北広島町	17,341	8,518	8,823	－	△ 28	33	39	△ 6	8	30	△ 22
豊田郡											
大崎上島町	6,979	3,549	3,430	－	△ 11	15	11	4	2	17	△ 15
世羅郡											
世羅町	14,810	7,012	7,798	－	△ 19	24	28	△ 4	11	26	△ 15
神石郡											
神石高原町	8,036	3,829	4,207	－	△ 33	4	22	△ 18	0	15	△ 15

注）世帯数については，年1回（10月1日現在）のみ調査。

第３表　市区町別推計人口の推移（前年同月との比較）

各年11月1日現在

（単位：人，％）

市区町	令和元年（A）	令和2年（B）	令和3年（C）	人口増減数 R3（C−B=D）	人口増減数 R2（B−A=E）	人口増減率 R3（D/B）	人口増減率 R2（E/A）
広島県	2,812,033	2,798,310	2,777,373	△ 20,937	△ 13,723	△ 0.75	△ 0.49
市部	2,640,583	2,628,089	2,607,552	△ 20,537	△ 12,494	△ 0.78	△ 0.47
郡部	171,450	170,221	169,821	△ 400	△ 1,229	△ 0.23	△ 0.72
広島市	1,201,146	1,200,446	1,195,755	△ 4,691	△ 700	△ 0.39	△ 0.06
中区	141,679	142,661	143,024	363	982	0.25	0.69
東区	119,731	119,354	118,344	△ 1,010	△ 377	△ 0.85	△ 0.31
南区	145,638	145,714	144,799	△ 915	76	△ 0.63	0.05
西区	190,542	190,096	189,010	△ 1,086	△ 446	△ 0.57	△ 0.23
安佐南区	246,497	246,992	246,926	△ 66	495	△ 0.03	0.20
安佐北区	140,255	138,932	137,568	△ 1,364	△ 1,323	△ 0.98	△ 0.94
安芸区	77,776	77,042	76,108	△ 934	△ 734	△ 1.21	△ 0.94
佐伯区	139,028	139,655	139,976	321	627	0.23	0.45
呉市	217,678	214,150	209,672	△ 4,478	△ 3,528	△ 2.09	△ 1.62
竹原市	24,446	23,937	23,481	△ 456	△ 509	△ 1.91	△ 2.08
三原市	91,432	90,463	88,840	△ 1,623	△ 969	△ 1.79	△ 1.06
尾道市	132,596	131,046	128,669	△ 2,377	△ 1,550	△ 1.81	△ 1.17
福山市	462,912	460,774	457,739	△ 3,035	△ 2,138	△ 0.66	△ 0.46
府中市	38,273	37,633	36,779	△ 854	△ 640	△ 2.27	△ 1.67
三次市	51,241	50,618	49,814	△ 804	△ 623	△ 1.59	△ 1.22
庄原市	34,286	33,621	32,822	△ 799	△ 665	△ 2.38	△ 1.94
大竹市	26,505	26,304	26,004	△ 300	△ 201	△ 1.14	△ 0.76
東広島市	196,311	196,600	196,776	176	289	0.09	0.15
廿日市市	114,396	114,155	113,887	△ 268	△ 241	△ 0.23	△ 0.21
安芸高田市	27,007	26,449	25,984	△ 465	△ 558	△ 1.76	△ 2.07
江田島市	22,354	21,893	21,330	△ 563	△ 461	△ 2.57	△ 2.06
安芸郡	116,506	116,254	117,116	862	△ 252	0.74	△ 0.22
府中町	51,283	51,159	52,040	881	△ 124	1.72	△ 0.24
海田町	29,613	29,669	29,833	164	56	0.55	0.19
熊野町	23,015	22,821	22,696	△ 125	△ 194	△ 0.55	△ 0.84
坂町	12,595	12,605	12,547	△ 58	10	△ 0.46	0.08
山県郡	23,867	23,472	22,880	△ 592	△ 395	△ 2.52	△ 1.66
安芸太田町	5,815	5,729	5,539	△ 190	△ 86	△ 3.32	△ 1.48
北広島町	18,052	17,743	17,341	△ 402	△ 309	△ 2.27	△ 1.71
豊田郡							
大崎上島町	7,296	7,159	6,979	△ 180	△ 137	△ 2.51	△ 1.88
世羅郡							
世羅町	15,376	15,102	14,810	△ 292	△ 274	△ 1.93	△ 1.78
神石郡							
神石高原町	8,405	8,234	8,036	△ 198	△ 171	△ 2.40	△ 2.03

第４表　市区町別推計人口の推移（外国人）（前年同月との比較）

各年11月1日現在

（単位：人，％）

市区町	令和元年（A）	令和2年（B）	令和3年（C）	人口増減数 R3（C−B=D）	人口増減数 R2（B−A=E）	人口増減率 R3（D/B）	人口増減率 R2（E/A）
広島県	53,156	52,629	49,463	△ 3,166	△ 527	△ 6.02	△ 0.99
市部	50,249	49,695	46,734	△ 2,961	△ 554	△ 5.96	△ 1.10
郡部	2,907	2,934	2,729	△ 205	27	△ 6.99	0.93
広島市	19,703	19,470	18,875	△ 595	△ 233	△ 3.06	△ 1.18
中区	4,327	4,318	4,284	△ 34	△ 9	△ 0.79	△ 0.21
東区	1,846	1,832	1,810	△ 22	△ 14	△ 1.20	△ 0.76
南区	2,174	2,121	1,951	△ 170	△ 53	△ 8.02	△ 2.44
西区	4,523	4,469	4,230	△ 239	△ 54	△ 5.35	△ 1.19
安佐南区	2,248	2,187	2,211	24	△ 61	1.10	△ 2.71
安佐北区	1,881	1,938	1,891	△ 47	57	△ 2.43	3.03
安芸区	1,571	1,452	1,295	△ 157	△ 119	△ 10.81	△ 7.57
佐伯区	1,133	1,153	1,203	50	20	4.34	1.77
呉市	3,128	3,092	2,727	△ 365	△ 36	△ 11.80	△ 1.15
竹原市	194	243	212	△ 31	49	△ 12.76	25.26
三原市	2,146	2,174	1,925	△ 249	28	△ 11.45	1.30
尾道市	2,849	2,863	2,535	△ 328	14	△ 11.46	0.49
福山市	9,826	9,640	8,960	△ 680	△ 186	△ 7.05	△ 1.89
府中市	572	605	535	△ 70	33	△ 11.57	5.77
三次市	657	658	615	△ 43	1	△ 6.53	0.15
庄原市	432	423	430	7	△ 9	1.65	△ 2.08
大竹市	306	328	314	△ 14	22	△ 4.27	7.19
東広島市	7,944	7,573	7,139	△ 434	△ 371	△ 5.73	△ 4.67
廿日市市	1,233	1,324	1,248	△ 76	91	△ 5.74	7.38
安芸高田市	670	720	712	△ 8	50	△ 1.11	7.46
江田島市	589	582	507	△ 75	△ 7	△ 12.89	△ 1.19
安芸郡	1,927	1,897	1,803	△ 94	△ 30	△ 4.96	△ 1.56
府中町	674	638	628	△ 10	△ 36	△ 1.57	△ 5.34
海田町	895	867	789	△ 78	△ 28	△ 9.00	△ 3.13
熊野町	206	207	204	△ 3	1	△ 1.45	0.49
坂町	152	185	182	△ 3	33	△ 1.62	21.71
山県郡	520	552	466	△ 86	32	△ 15.58	6.15
安芸太田町	31	42	35	△ 7	11	△ 16.67	35.48
北広島町	489	510	431	△ 79	21	△ 15.49	4.29
豊田郡							
大崎上島町	137	148	143	△ 5	11	△ 3.38	8.03
世羅郡							
世羅町	241	251	230	△ 21	10	△ 8.37	4.15
神石郡							
神石高原町	82	86	87	1	4	1.16	4.88

第5表-1　年齢（5歳階級）別，男女別推計人口

（単位：人）

年齢階級	令和3年11月1日現在推計人口								
	総数	男	女	日本人	男	女	外国人	男	女
総　　数	2,777,373	1,346,015	1,431,358	2,727,910	1,321,316	1,406,594	49,463	24,699	24,764
0 ～ 4 歳	102,569	52,538	50,031	101,214	51,858	49,356	1,355	680	675
5 ～ 9 歳	120,281	61,304	58,977	119,056	60,672	58,384	1,225	632	593
10 ～ 14 歳	127,467	65,153	62,314	126,412	64,636	61,776	1,055	517	538
15 ～ 19 歳	128,125	65,750	62,375	127,042	65,205	61,837	1,082	545	537
20 ～ 24 歳	137,036	71,521	65,515	128,761	67,287	61,474	8,275	4,234	4,041
25 ～ 29 歳	134,812	70,340	64,472	125,855	65,242	60,613	8,957	5,097	3,860
30 ～ 34 歳	141,161	73,145	68,016	134,085	68,940	65,145	7,076	4,205	2,872
35 ～ 39 歳	157,944	80,316	77,628	153,025	77,840	75,186	4,919	2,476	2,442
40 ～ 44 歳	175,371	88,600	86,771	171,934	87,164	84,770	3,437	1,436	2,001
45 ～ 49 歳	215,580	108,778	106,801	212,926	107,777	105,149	2,653	1,001	1,652
50 ～ 54 歳	198,516	99,044	99,472	195,963	98,109	97,854	2,553	935	1,618
55 ～ 59 歳	161,081	79,287	81,794	159,373	78,590	80,783	1,708	697	1,011
60 ～ 64 歳	158,751	77,417	81,335	157,513	76,853	80,660	1,238	564	675
65 ～ 69 歳	170,680	82,541	88,139	169,517	82,006	87,511	1,164	536	628
70 ～ 74 歳	220,926	104,213	116,713	219,852	103,726	116,126	1,074	487	587
75 ～ 79 歳	155,546	69,319	86,227	154,809	68,996	85,813	738	323	414
80 ～ 84 歳	122,513	50,907	71,606	121,969	50,686	71,283	544	221	323
85 歳 以 上	149,015	45,843	103,172	148,605	45,730	102,875	410	113	297

注）各年齢階級別推計人口は，令和3年10月末日現在の住民基本台帳に登録されている年齢別人口の割合を基に算出している。
このため，各年齢階級別の計と合計（総数）が一致しないものがある。

第5表-2　年齢（5歳階級）別，男女別推計人口（対前年同月差）

（単位：人）

年齢階級	対前年同月差（過去1年間〔令和2年11月～令和3年10月〕の人口増減）								
	総数	男	女	日本人	男	女	外国人	男	女
総　　数	△ 20,937	△ 10,437	△ 10,500	△ 17,771	△ 8,375	△ 9,396	△ 3,166	△ 2,062	△ 1,104
0 ～ 4 歳	△ 4,301	△ 2,066	△2,235	△4,267	△2,040	△2,228	△34	△27	△7
5 ～ 9 歳	△ 2,623	△ 1,362	△1,261	△2,598	△1,381	△1,218	△24	19	△43
10 ～ 14 歳	52	20	32	52	33	19	0	△13	13
15 ～ 19 歳	△ 2,436	△ 1,284	△1,152	△2,181	△1,163	△1,018	△254	△121	△134
20 ～ 24 歳	△ 2,157	△ 986	△1,171	△748	△212	△537	△1,408	△774	△634
25 ～ 29 歳	△ 2,012	△ 1,340	△672	△1,225	△751	△474	△788	△590	△198
30 ～ 34 歳	△ 4,586	△ 2,315	△2,272	△4,070	△1,919	△2,150	△517	△395	△121
35 ～ 39 歳	△ 3,104	△ 1,661	△1,443	△2,825	△1,498	△1,327	△279	△162	△116
40 ～ 44 歳	△ 7,760	△ 3,779	△3,982	△7,815	△3,821	△3,994	55	42	12
45 ～ 49 歳	△ 3,750	△ 1,540	△2,209	△3,583	△1,474	△2,109	△167	△66	△101
50 ～ 54 歳	14,653	7,337	7,316	14,518	7,304	7,214	135	33	102
55 ～ 59 歳	△ 4,406	△ 2,270	△2,136	△4,423	△2,256	△2,168	17	△15	32
60 ～ 64 歳	△ 2,287	△ 1,100	△1,186	△2,292	△1,083	△1,209	5	△17	22
65 ～ 69 歳	△ 8,954	△ 4,323	△4,631	△8,925	△4,302	△4,624	△28	△21	△7
70 ～ 74 歳	8,116	3,831	4,285	8,060	3,816	4,244	55	15	41
75 ～ 79 歳	△ 5,991	△ 2,606	△3,386	△5,988	△2,612	△3,377	△3	6	△9
80 ～ 84 歳	5,375	2,581	2,793	5,340	2,570	2,770	34	11	23
85 歳 以 上	5,233	2,424	2,809	5,201	2,412	2,788	33	12	21

第6表　市区町別，年齢（5歳階級）別推計人口

令和3年11月1日現在　　（単位：人）

市区町	総　数	0～4歳	5～9歳	10～14歳	15～19歳	20～24歳	25～29歳	30～34歳	35～39歳	40～44歳	45～49歳	50～54歳	55～59歳	60～64歳	65～69歳	70～74歳	75～79歳	80～84歳	85歳以上
広　島　県	2,777,373	102,569	120,281	127,467	128,125	137,036	134,812	141,161	157,944	175,371	215,580	198,516	161,081	158,751	170,680	220,926	155,546	122,513	149,015
市　部	2,607,552	95,910	112,922	120,076	120,289	129,647	127,129	132,679	148,430	165,452	203,426	187,199	151,381	149,050	160,067	206,853	145,399	113,976	137,668
郡　部	169,821	6,659	7,359	7,391	7,836	7,389	7,683	8,482	9,514	9,919	12,154	11,317	9,700	9,701	10,614	14,073	10,148	8,537	11,347
広　島　市	1,195,755	47,316	54,170	57,118	56,825	61,994	62,980	65,296	72,150	81,113	99,860	92,082	71,605	64,984	66,274	85,978	60,211	45,573	50,224
中　区	143,024	5,316	5,386	5,128	5,176	7,571	9,606	9,189	9,514	10,274	12,010	11,338	8,810	8,005	7,781	9,874	6,689	5,099	6,258
東　区	118,344	4,548	5,482	5,662	5,620	5,765	5,669	5,987	6,858	7,682	9,405	9,156	7,896	6,895	6,743	8,533	6,304	4,804	5,336
南　区	144,799	5,576	6,490	6,658	6,787	7,918	7,924	8,000	8,825	9,962	12,455	11,293	8,819	8,016	7,780	9,815	6,934	5,318	6,228
西　区	189,010	7,362	8,075	8,666	8,592	10,305	11,150	11,233	11,939	13,308	15,999	15,019	11,854	10,345	10,234	12,512	8,338	6,472	7,605
安佐南区	246,926	11,511	13,368	14,132	13,716	13,532	13,187	13,724	15,601	17,955	22,536	19,864	13,431	11,174	10,991	14,922	10,900	8,228	8,153
安佐北区	137,568	4,131	5,174	6,189	6,286	6,296	5,268	5,701	6,771	7,888	10,358	9,743	7,917	8,413	9,729	13,511	9,608	7,128	7,457
安　芸　区	76,108	2,814	3,262	3,783	3,927	4,195	3,942	3,913	4,064	4,850	6,095	5,966	4,692	3,973	4,126	5,666	4,258	3,257	3,325
佐　伯　区	139,976	6,058	6,935	6,901	6,722	6,411	6,235	7,549	8,577	9,194	11,001	9,702	8,185	8,163	8,890	11,144	7,181	5,267	5,862
呉　市	209,672	5,972	7,584	8,510	9,113	9,790	8,759	8,819	9,907	11,515	15,289	14,614	12,275	12,222	13,688	19,500	15,226	12,275	14,613
竹　原　市	23,481	547	646	830	924	880	776	754	960	1,172	1,550	1,573	1,483	1,513	1,848	2,502	1,910	1,554	2,059
三　原　市	88,840	2,617	3,524	3,825	3,898	3,805	3,377	3,707	4,371	5,031	6,406	5,762	5,155	5,604	6,607	8,226	5,633	4,636	6,656
尾　道　市	128,669	3,679	4,791	5,271	5,421	5,417	5,033	5,611	6,562	7,128	8,822	8,257	7,160	8,397	9,357	12,083	8,938	7,159	9,584
福　山　市	457,739	17,811	20,370	21,766	21,370	23,295	22,758	23,673	26,615	29,295	35,499	31,576	25,526	25,793	28,594	36,160	24,902	20,106	22,628
府　中　市	36,779	881	1,271	1,497	1,570	1,589	1,311	1,392	1,624	1,888	2,597	2,537	2,221	2,328	2,815	3,559	2,534	2,203	2,960
三　次　市	49,814	1,658	1,977	2,163	2,228	1,930	1,934	2,137	2,503	2,798	3,391	3,070	2,613	3,322	3,719	4,540	2,920	2,516	4,394
庄　原　市	32,822	870	1,142	1,284	1,289	1,178	1,054	1,171	1,354	1,634	1,835	1,731	1,651	2,224	2,781	3,370	2,134	2,105	4,015
大　竹　市	26,004	825	967	1,002	1,058	1,190	1,173	1,245	1,337	1,331	1,727	1,808	1,436	1,589	1,871	2,374	1,773	1,462	1,837
東広島市	196,776	8,243	9,835	10,008	9,729	11,605	11,199	11,521	12,315	13,057	15,325	13,772	11,159	10,725	10,731	13,616	9,250	6,692	7,994
廿日市市	113,887	4,394	5,216	5,168	5,129	5,071	5,011	5,474	6,687	7,030	8,254	7,608	6,558	7,246	8,022	9,820	6,347	4,780	6,074
安芸高田市	25,984	641	881	1,021	1,101	1,070	986	975	1,136	1,385	1,652	1,545	1,391	1,712	2,049	2,681	1,790	1,404	2,566
江田島市	21,330	457	544	613	634	832	777	904	908	1,076	1,219	1,265	1,149	1,392	1,712	2,444	1,832	1,511	2,062
安　芸　郡	117,116	5,371	5,697	5,484	5,403	5,455	5,951	6,729	7,387	7,461	9,126	8,538	6,885	5,982	6,313	8,598	6,557	5,148	5,030
府　中　町	52,040	2,564	2,668	2,396	2,357	2,341	2,769	3,163	3,529	3,432	4,103	3,842	3,285	2,824	2,760	3,391	2,488	2,013	2,115
海　田　町	29,833	1,520	1,519	1,357	1,371	1,526	1,805	2,031	2,078	1,982	2,334	2,119	1,674	1,398	1,503	1,996	1,454	1,065	1,101
熊　野　町	22,696	765	934	1,080	1,059	946	842	908	1,098	1,277	1,705	1,700	1,228	1,117	1,367	2,218	1,839	1,493	1,120
坂　町	12,547	523	576	652	616	642	535	627	681	769	985	877	698	643	683	993	776	578	693
山　県　郡	22,880	593	750	831	935	966	846	824	920	1,083	1,391	1,309	1,218	1,549	1,828	2,318	1,496	1,371	2,653
安芸太田町	5,539	113	168	145	186	161	124	159	182	195	281	280	295	383	490	631	457	440	847
北広島町	17,341	479	582	686	749	804	721	665	738	887	1,110	1,029	923	1,166	1,338	1,687	1,039	932	1,805
豊　田　郡																			
大崎上島町	6,979	134	154	249	620	225	218	175	229	265	324	355	335	425	503	757	628	530	853
世　羅　郡																			
世　羅　町	14,810	402	529	574	609	501	457	496	667	772	888	751	832	1,116	1,234	1,523	950	914	1,594
神　石　郡																			
神石高原町	8,036	158	230	253	269	241	212	258	311	338	425	363	429	629	736	876	517	573	1,217

注）各年齢階級別の推計人口は，令和3年10月末日現在の住民基本台帳に登録されている年齢別人口の割合を基に算出している。このため，各年齢階級別の計と合計（総数）が一致しないものがある。

（参考） 人口増減（対前年同月差）の推移［総数］ （単位：人）

年 月	総数						
	人口増減	転入	転出	社会増減	出生	死亡	自然増減
H28・ 11	△ 4,323	125,739	124,220	2,480	23,208	30,011	△ 6,803
12	△ 4,792	125,448	124,291	2,125	23,152	30,069	△ 6,917
H29・ 1	△ 4,801	125,177	123,855	2,301	23,081	30,183	△ 7,102
2	△ 5,030	125,447	123,943	2,469	23,013	30,512	△ 7,499
3	△ 5,530	124,897	123,762	2,102	22,918	30,550	△ 7,632
4	△ 6,817	124,838	124,868	939	22,870	30,626	△ 7,756
5	△ 5,951	125,840	124,779	2,024	22,731	30,706	△ 7,975
6	△ 5,832	126,693	125,505	2,154	22,822	30,808	△ 7,986
7	△ 6,088	126,993	125,980	1,980	22,777	30,845	△ 8,068
8	△ 6,380	127,189	126,335	1,812	22,803	30,995	△ 8,192
9	△ 6,838	126,945	126,522	1,390	22,662	30,890	△ 8,228
10	△ 7,457	126,553	126,745	776	22,582	30,815	△ 8,233
11	△ 7,189	127,336	127,094	1,214	22,456	30,859	△ 8,403
12	△ 7,486	127,452	127,342	1,085	22,379	30,950	△ 8,571
H30・ 1	△ 7,646	127,351	127,391	916	22,418	30,980	△ 8,562
2	△ 7,752	127,860	127,922	909	22,423	31,084	△ 8,661
3	△ 8,196	127,596	127,958	601	22,368	31,165	△ 8,797
4	△ 7,760	125,517	125,365	1,140	22,296	31,196	△ 8,900
5	△ 8,600	124,906	125,681	199	22,326	31,125	△ 8,799
6	△ 9,199	124,663	125,812	△ 182	22,242	31,259	△ 9,017
7	△ 9,087	124,409	125,420	△ 41	22,169	31,215	△ 9,046
8	△ 9,061	125,022	125,594	391	22,123	31,575	△ 9,452
9	△ 9,177	125,260	125,874	360	22,119	31,656	△ 9,537
10	△ 9,143	125,550	126,000	514	21,950	31,607	△ 9,657
11	△ 9,537	126,205	126,848	324	21,959	31,820	△ 9,861
12	△ 9,469	126,791	127,475	279	21,946	31,694	△ 9,748
H31・ 1	△ 9,267	127,143	127,570	543	21,724	31,534	△ 9,810
2	△ 9,483	126,696	127,232	431	21,572	31,486	△ 9,914
3	△ 8,997	127,399	127,513	860	21,412	31,269	△ 9,857
4	△ 9,347	127,998	128,297	643	21,142	31,132	△ 9,990
R元・ 5	△ 9,517	128,078	128,227	814	21,002	31,333	△ 10,331
6	△ 9,704	128,570	128,751	790	20,950	31,444	△ 10,494
7	△ 9,988	128,949	129,343	588	20,800	31,376	△ 10,576
8	△ 10,147	129,694	130,404	265	20,788	31,200	△ 10,412
9	△ 10,587	129,150	130,146	△ 31	20,613	31,169	△ 10,556
10	△ 11,007	129,621	130,791	△ 202	20,677	31,482	△ 10,805
11	△ 11,093	129,198	130,483	△ 318	20,564	31,339	△ 10,775
12	△ 10,596	129,101	129,717	363	20,333	31,292	△ 10,959
R2・ 1	△ 10,798	129,622	130,361	228	20,359	31,385	△ 11,026
2	△ 10,514	130,022	130,571	417	20,316	31,247	△ 10,931
3	△ 10,204	129,954	130,289	628	20,261	31,093	△ 10,832
4	△ 10,020	130,129	130,298	800	20,344	31,164	△ 10,820
5	△ 10,699	129,398	130,335	37	20,526	31,262	△ 10,736
6	△ 11,090	125,740	127,266	△ 561	20,122	30,651	△ 10,529
7	△ 11,289	124,797	126,401	△ 651	20,227	30,865	△ 10,638
8	△ 11,490	122,062	123,924	△ 894	20,183	30,779	△ 10,596
9	△ 11,592	120,826	122,704	△ 917	20,067	30,742	△ 10,675
10	△ 12,155	119,072	121,688	△ 1,646	20,021	30,530	△ 10,509
11	△ 13,723	116,513	120,551	△ 3,150	19,910	30,483	△ 10,573
12	△ 14,340	115,732	120,335	△ 3,809	19,936	30,467	△ 10,531
R3・ 1	△ 13,757	115,723	119,610	△ 3,167	19,946	30,536	△ 10,590
2	△ 13,902	115,552	119,271	△ 3,072	19,686	30,516	△ 10,830
3	△ 14,924	114,826	119,104	△ 3,712	19,477	30,689	△ 11,212
4	△ 15,341	114,980	119,468	△ 4,005	19,498	30,834	△ 11,336
5	△ 17,081	112,798	118,827	△ 5,630	19,372	30,823	△ 11,451
6	△ 18,049	113,468	120,097	△ 6,305	19,464	31,208	△ 11,744
7	△ 19,068	113,206	120,621	△ 7,178	19,352	31,242	△ 11,890
8	△ 19,757	113,048	120,924	△ 7,718	19,249	31,288	△ 12,039
9	△ 19,862	112,929	120,614	△ 7,601	19,275	31,536	△ 12,261
10	△ 20,388	112,198	120,068	△ 7,870	19,210	31,728	△ 12,518
11	△ 20,937	111,369	119,879	△ 8,510	19,089	31,516	△ 12,427

注1） 人口増減及び社会増減は，国勢調査結果に基づき補正を行っている。
2） 社会増減は人口増減－自然増減。このため，転入－転出は社会増減と必ずしも一致しない。

（参考） 人口増減（対前年同月差）の推移［日本人，外国人］ （単位：人）

年 月	日本人							外国人						
	人口増減	転入	転出	社会増減	出生	死亡	自然増減	人口増減	転入	転出	社会増減	出生	死亡	自然増減
H28・ 11	△ 8,623	107,866	109,666	△ 1,701	22,952	29,874	△ 6,922	4,300	17,873	14,554	4,181	256	137	119
12	△ 8,839	107,689	109,588	△ 1,797	22,894	29,936	△ 7,042	4,047	17,759	14,703	3,922	258	133	125
H29・ 1	△ 8,830	107,492	109,194	△ 1,597	22,816	30,049	△ 7,233	4,029	17,685	14,661	3,898	265	134	131
2	△ 9,128	107,617	109,213	△ 1,492	22,745	30,381	△ 7,636	4,098	17,830	14,730	3,961	268	131	137
3	△ 9,512	107,025	108,862	△ 1,735	22,646	30,423	△ 7,777	3,982	17,872	14,900	3,837	272	127	145
4	△ 10,635	106,965	109,805	△ 2,735	22,598	30,498	△ 7,900	3,818	17,873	15,063	3,674	272	128	144
5	△ 9,866	107,694	109,551	△ 1,754	22,466	30,578	△ 8,112	3,915	18,146	15,228	3,778	265	128	137
6	△ 9,928	108,146	110,059	△ 1,814	22,557	30,671	△ 8,114	4,096	18,547	15,446	3,968	265	137	128
7	△ 10,162	108,100	110,182	△ 1,977	22,521	30,706	△ 8,185	4,074	18,893	15,798	3,957	256	139	117
8	△ 10,042	108,236	110,052	△ 1,718	22,523	30,847	△ 8,324	3,662	18,953	16,283	3,530	280	148	132
9	△ 10,451	107,941	110,156	△ 2,114	22,397	30,734	△ 8,337	3,613	19,004	16,366	3,504	265	156	109
10	△ 11,151	107,531	110,437	△ 2,803	22,308	30,656	△ 8,348	3,694	19,022	16,308	3,579	274	159	115
11	△ 11,020	108,029	110,636	△ 2,503	22,185	30,702	△ 8,517	3,831	19,307	16,458	3,717	271	157	114
12	△ 11,423	107,719	110,564	△ 2,735	22,102	30,790	△ 8,688	3,937	19,733	16,778	3,820	277	160	117
H30・ 1	△ 11,452	107,466	110,345	△ 2,780	22,146	30,818	△ 8,672	3,806	19,885	17,046	3,696	272	162	110
2	△ 11,608	107,647	110,580	△ 2,829	22,142	30,921	△ 8,779	3,856	20,213	17,342	3,738	281	163	118
3	△ 11,808	107,482	110,499	△ 2,914	22,098	30,992	△ 8,894	3,612	20,114	17,459	3,515	270	173	97
4	△ 11,213	105,824	108,147	△ 2,209	22,021	31,025	△ 9,004	3,453	19,693	17,218	3,349	275	171	104
5	△ 11,858	105,572	108,626	△ 2,949	22,044	30,953	△ 8,909	3,258	19,334	17,055	3,148	282	172	110
6	△ 12,230	105,517	108,721	△ 3,098	21,960	31,092	△ 9,132	3,031	19,146	17,091	2,916	282	167	115
7	△ 12,119	105,397	108,446	△ 2,943	21,875	31,051	△ 9,176	3,032	19,012	16,974	2,902	294	164	130
8	△ 12,445	105,559	108,538	△ 2,880	21,848	31,413	△ 9,565	3,384	19,463	17,056	3,271	275	162	113
9	△ 12,829	105,358	108,637	△ 3,171	21,844	31,502	△ 9,658	3,652	19,902	17,237	3,531	275	154	121
10	△ 12,890	105,245	108,465	△ 3,117	21,680	31,453	△ 9,773	3,747	20,305	17,535	3,631	270	154	116
11	△ 13,441	105,264	108,833	△ 3,464	21,689	31,666	△ 9,977	3,904	20,941	18,015	3,788	270	154	116
12	△ 13,340	105,583	109,153	△ 3,471	21,667	31,536	△ 9,869	3,871	21,208	18,322	3,750	279	158	121
H31・ 1	△ 13,367	105,510	109,040	△ 3,424	21,443	31,386	△ 9,943	4,100	21,633	18,530	3,967	281	148	133
2	△ 13,676	104,890	108,636	△ 3,640	21,294	31,330	△ 10,036	4,193	21,806	18,596	4,071	278	156	122
3	△ 13,626	105,131	108,857	△ 3,621	21,116	31,121	△ 10,005	4,629	22,268	18,656	4,481	296	148	148
4	△ 14,367	104,818	109,141	△ 4,235	20,852	30,984	△ 10,132	5,020	23,180	19,156	4,878	290	148	142
R元・ 5	△ 15,009	103,971	108,605	△ 4,531	20,709	31,187	△ 10,478	5,492	24,107	19,622	5,345	293	146	147
6	△ 15,475	103,969	108,906	△ 4,833	20,659	31,301	△ 10,642	5,771	24,601	19,845	5,623	291	143	148
7	△ 15,723	104,251	109,361	△ 5,003	20,512	31,232	△ 10,720	5,735	24,698	19,982	5,591	288	144	144
8	△ 15,647	104,926	110,126	△ 5,090	20,503	31,060	△ 10,557	5,500	24,768	20,278	5,355	285	140	145
9	△ 16,067	104,300	109,754	△ 5,353	20,316	31,030	△ 10,714	5,480	24,850	20,392	5,322	297	139	158
10	△ 15,954	104,840	109,925	△ 4,982	20,371	31,343	△ 10,972	4,947	24,781	20,866	4,780	306	139	167
11	△ 16,222	104,381	109,761	△ 5,279	20,253	31,196	△ 10,943	5,129	24,817	20,722	4,961	311	143	168
12	△ 16,185	103,909	109,082	△ 5,066	20,034	31,153	△ 11,119	5,589	25,192	20,635	5,429	299	139	160
R2・ 1	△ 16,285	104,141	109,357	△ 5,111	20,061	31,235	△ 11,174	5,487	25,481	21,004	5,339	298	150	148
2	△ 16,057	104,423	109,488	△ 4,966	20,019	31,110	△ 11,091	5,543	25,599	21,083	5,383	297	137	160
3	△ 15,991	104,026	109,138	△ 5,009	19,975	30,957	△ 10,982	5,787	25,928	21,151	5,637	286	136	150
4	△ 15,176	104,561	108,886	△ 4,220	20,058	31,014	△ 10,956	5,156	25,568	21,412	5,020	286	150	136
5	△ 14,412	105,510	109,160	△ 3,545	20,241	31,108	△ 10,867	3,713	23,888	21,175	3,582	285	154	131
6	△ 14,044	103,347	106,854	△ 3,403	19,849	30,490	△ 10,641	2,954	22,393	20,412	2,842	273	161	112
7	△ 14,052	103,482	106,884	△ 3,305	19,958	30,705	△ 10,747	2,763	21,315	19,517	2,654	269	160	109
8	△ 13,820	102,331	105,529	△ 3,096	19,896	30,620	△ 10,724	2,330	19,731	18,395	2,202	287	159	128
9	△ 13,375	102,515	105,205	△ 2,591	19,786	30,570	△ 10,784	1,783	18,311	17,499	1,674	281	172	109
10	△ 13,100	102,694	105,289	△ 2,491	19,748	30,357	△ 10,609	945	16,378	16,399	845	273	173	100
11	△ 13,196	102,292	104,912	△ 2,523	19,640	30,313	△ 10,673	△ 527	14,221	15,639	△ 627	270	170	100
12	△ 13,318	102,454	105,211	△ 2,675	19,653	30,296	△ 10,643	△ 1,022	13,278	15,124	△ 1,134	283	171	112
R3・ 1	△ 13,347	102,244	104,951	△ 2,634	19,657	30,370	△ 10,713	△ 410	13,479	14,659	△ 533	289	166	123
2	△ 13,652	101,645	104,425	△ 2,709	19,403	30,346	△ 10,943	△ 250	13,907	14,846	△ 363	283	170	113
3	△ 14,181	101,390	104,303	△ 2,853	19,189	30,517	△ 11,328	△ 743	13,436	14,801	△ 859	288	172	116
4	△ 13,955	102,502	105,043	△ 2,490	19,206	30,671	△ 11,465	△ 1,386	12,478	14,425	△ 1,515	292	163	129
5	△ 15,241	100,695	104,408	△ 3,672	19,091	30,660	△ 11,569	△ 1,840	12,103	14,419	△ 1,958	281	163	118
6	△ 16,092	101,294	105,547	△ 4,220	19,174	31,046	△ 11,872	△ 1,957	12,174	14,550	△ 2,085	290	162	128
7	△ 16,540	101,085	105,630	△ 4,520	19,058	31,078	△ 12,020	△ 2,528	12,121	14,991	△ 2,658	294	164	130
8	△ 17,044	100,973	105,876	△ 4,888	18,961	31,117	△ 12,156	△ 2,713	12,075	15,048	△ 2,830	288	171	117
9	△ 17,106	100,849	105,585	△ 4,725	18,990	31,371	△ 12,381	△ 2,756	12,080	15,029	△ 2,876	285	165	120
10	△ 17,461	100,146	104,967	△ 4,821	18,923	31,563	△ 12,640	△ 2,927	12,052	15,101	△ 3,049	287	165	122
11	△ 17,771	99,553	104,765	△ 5,212	18,790	31,349	△ 12,559	△ 3,166	11,816	15,114	△ 3,298	299	167	132

注1） 人口増減及び社会増減は，国勢調査結果に基づき補正を行っている。
2） 社会増減は人口増減－自然増減。このため，転入－転出は社会増減と必ずしも一致しない。

（参考）

グ　ラ　フ　で　見　る
市区町人口，人口増減の推移

○広島県 …… P12
○各市区町
広島市 …… P13
中区 …… P14
東区 …… P15
南区 …… P16
西区 …… P17
安佐南区 …… P18
安佐北区 …… P19
安芸区 …… P20
佐伯区 …… P21
呉市 …… P22
竹原市 …… P23
三原市 …… P24
尾道市 …… P25
福山市 …… P26
府中市 …… P27
三次市 …… P28
庄原市 …… P29
大竹市 …… P30
東広島市 …… P31
廿日市市 …… P32
安芸高田市 …… P33
江田島市 …… P34
府中町 …… P35
海田町 …… P36
熊野町 …… P37
坂町 …… P38
安芸太田町 …… P39
北広島町 …… P40
大崎上島町 …… P41
世羅町 …… P42
神石高原町 …… P43

市区町別 推計人口の推移（平成22年10月1日～）

広　島　県

H22国勢調査時の人口	R3.11.1現在の人口	H22国勢調査後の増減数	H22国勢調査後の増減率
2,860,750人	2,777,373人	△ 83,377人	△2.91%

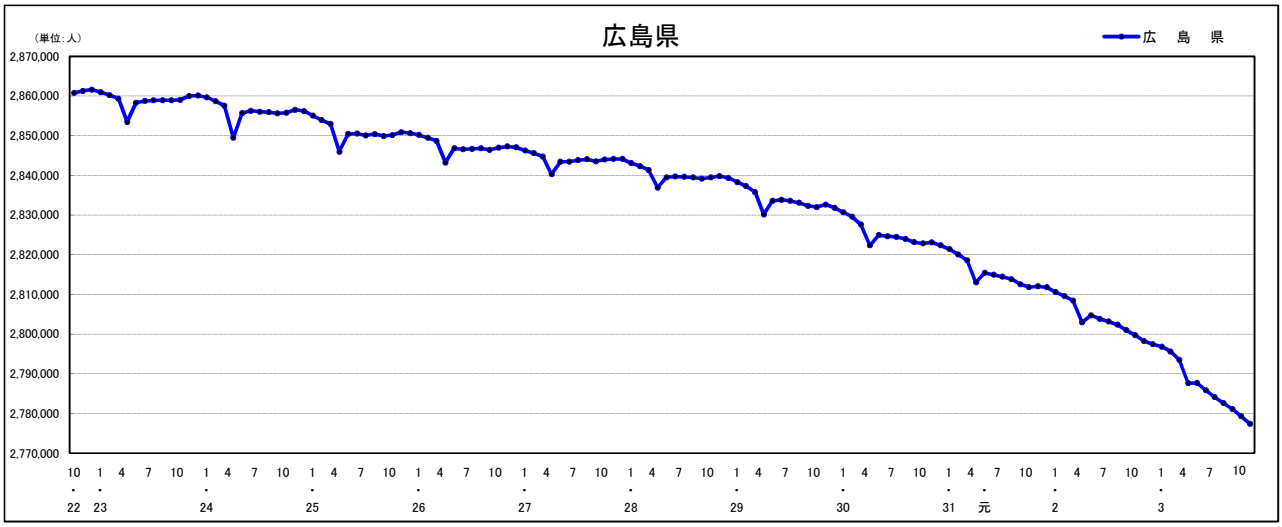

人口増減（対前年同月差）の推移［社会増減，自然増減別］（平成22年10月～）

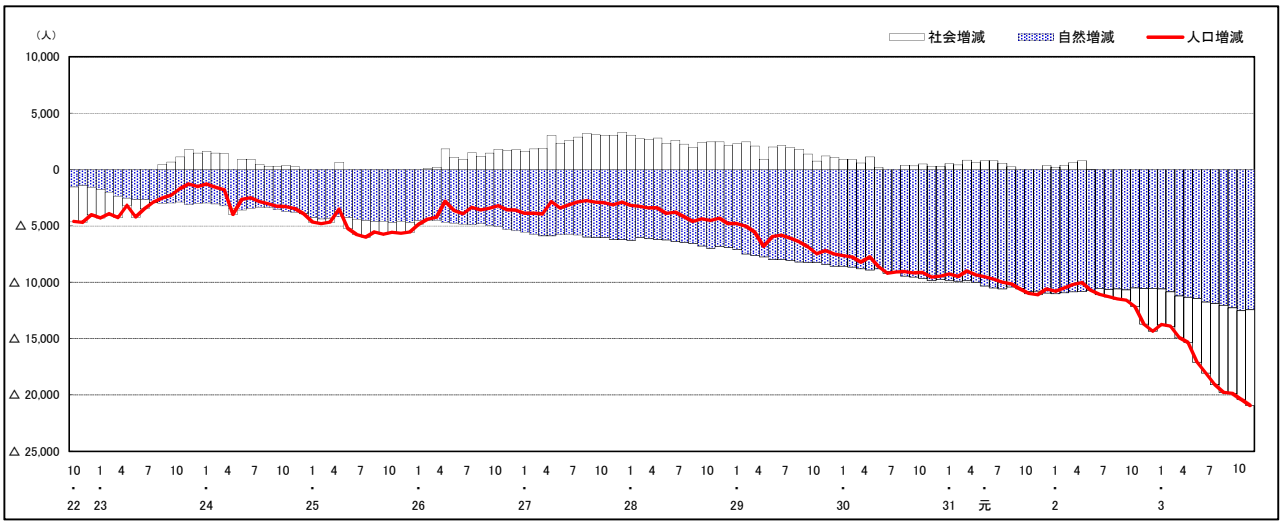

人口増減（対前年同月差）の推移［日本人，外国人別］（平成22年10月～）

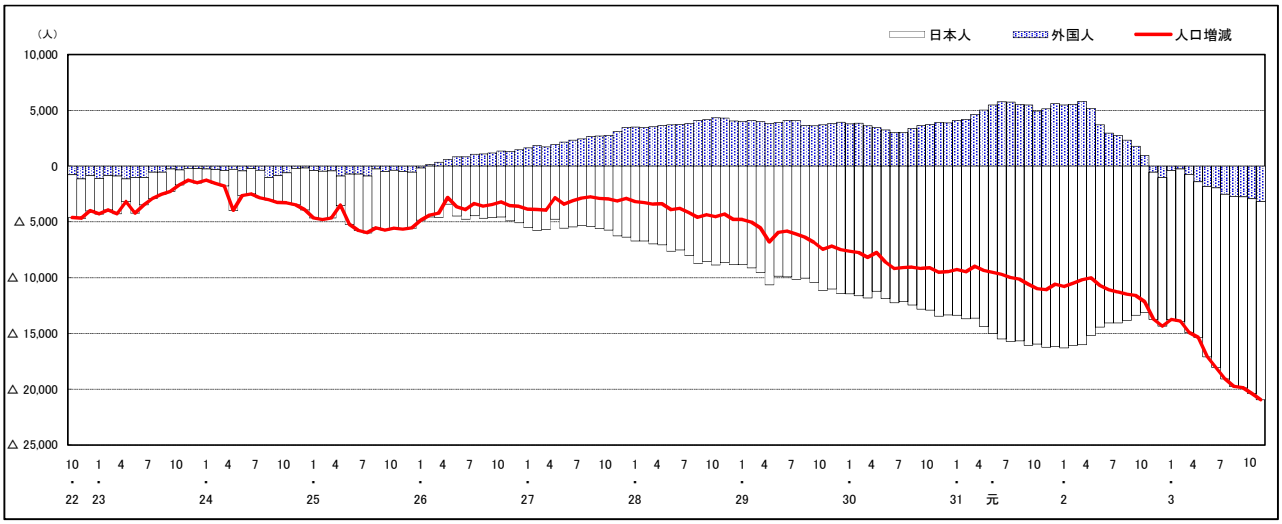

注）国勢調査結果による推計人口の補正を行っており，社会増減は人口増減から自然増減を差し引いて算出している。

市区町別 推計人口の推移（平成22年10月1日～）

広　島　市

H22国勢調査時の人口	R3.11.1現在の人口	H22国勢調査後の増減数	H22国勢調査後の増減率
1,173,843人	1,195,755人	21,912人	1.87%

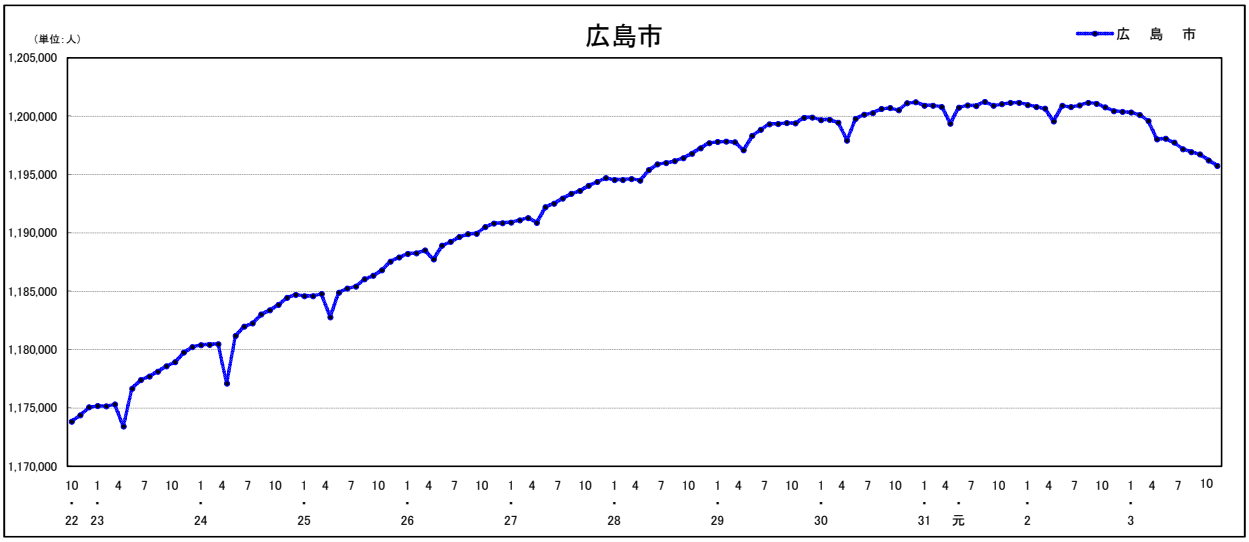

人口増減（対前年同月差）の推移［社会増減，自然増減別］（平成22年10月～）

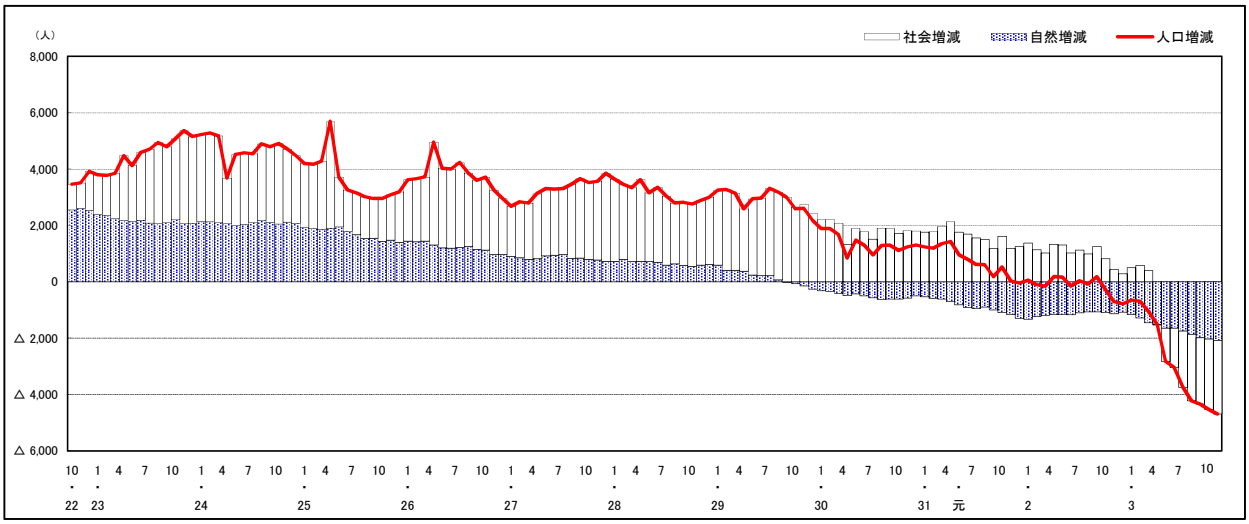

人口増減（対前年同月差）の推移［日本人，外国人別］（平成22年10月～）

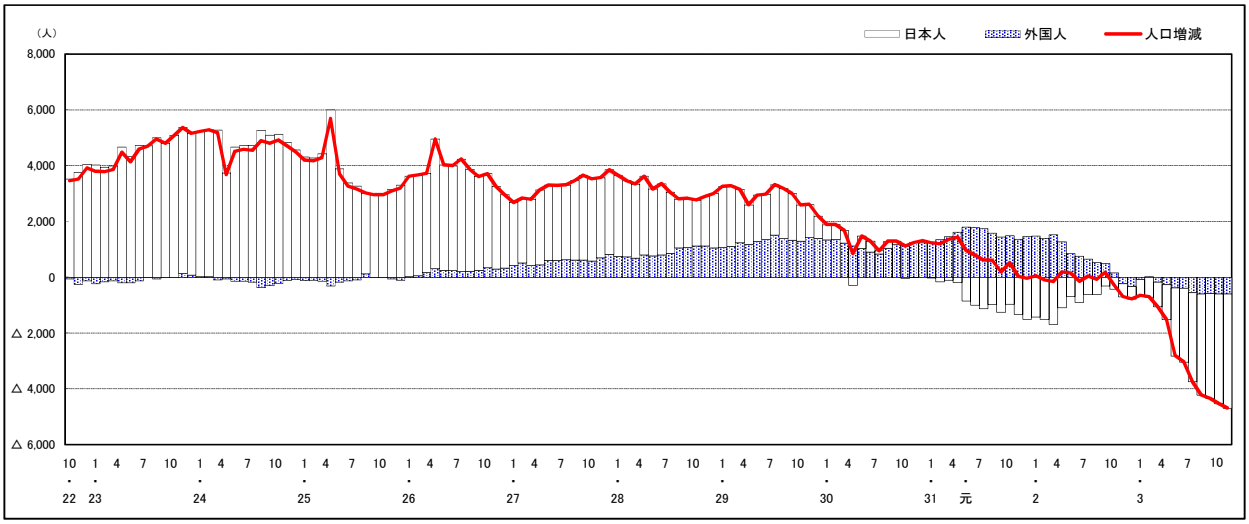

注）国勢調査結果による推計人口の補正を行っており，社会増減は人口増減から自然増減を差し引いて算出している。

市区町別 推計人口の推移（平成22年10月1日～）

中　区

H22国勢調査時の人口	R3.11.1現在の人口	H22国勢調査後の増減数	H22国勢調査後の増減率
130,482人	143,024人	12,542人	9.61%

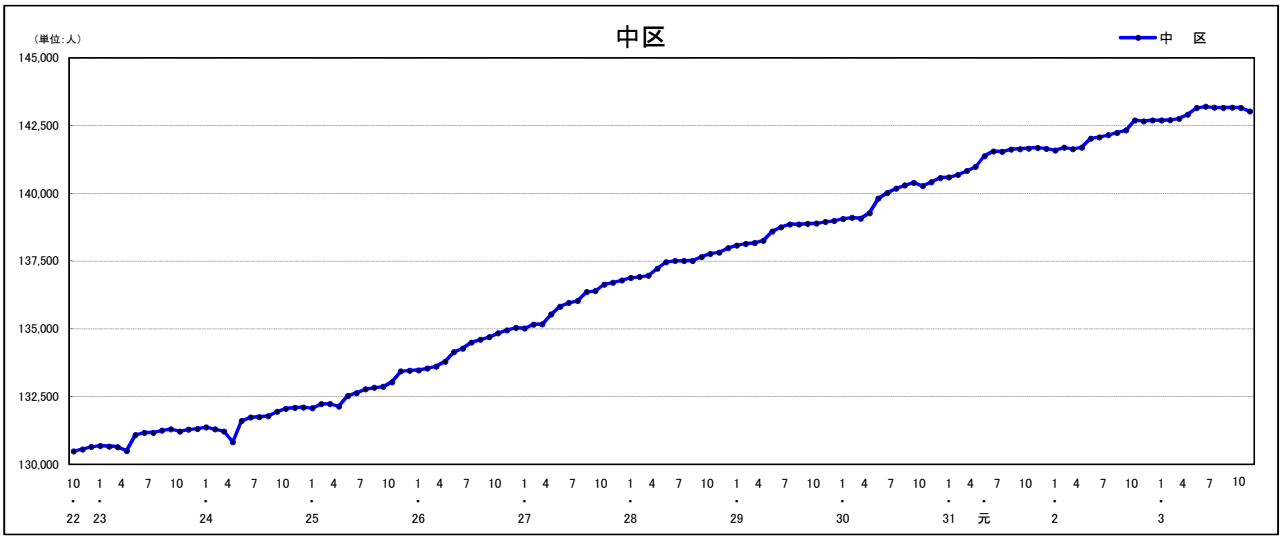

人口増減（対前年同月差）の推移［社会増減，自然増減別］（平成22年10月～）

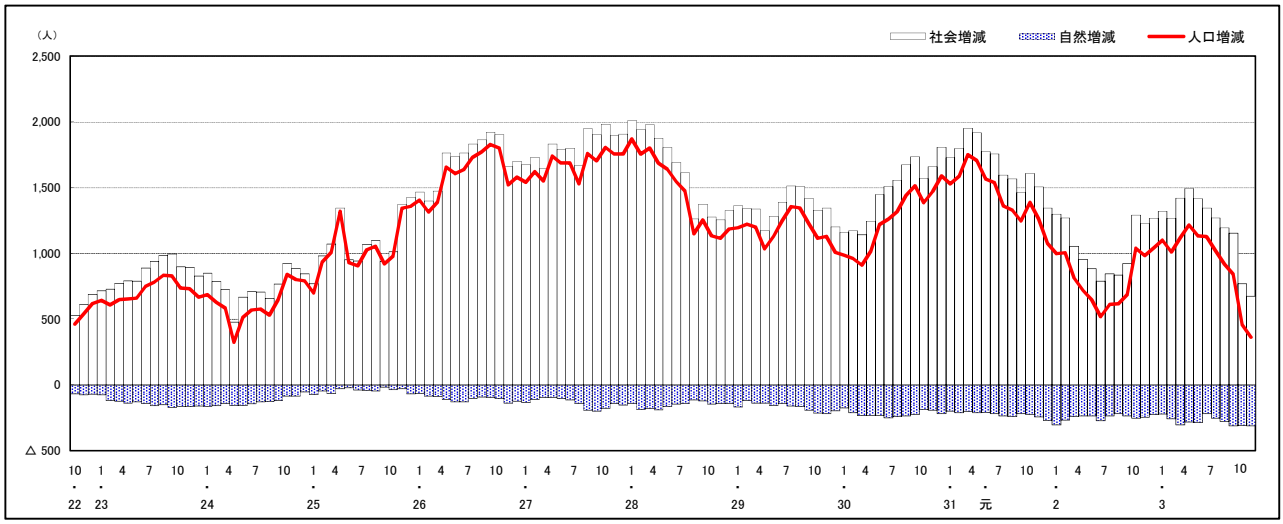

人口増減（対前年同月差）の推移［日本人，外国人別］（平成22年10月～）

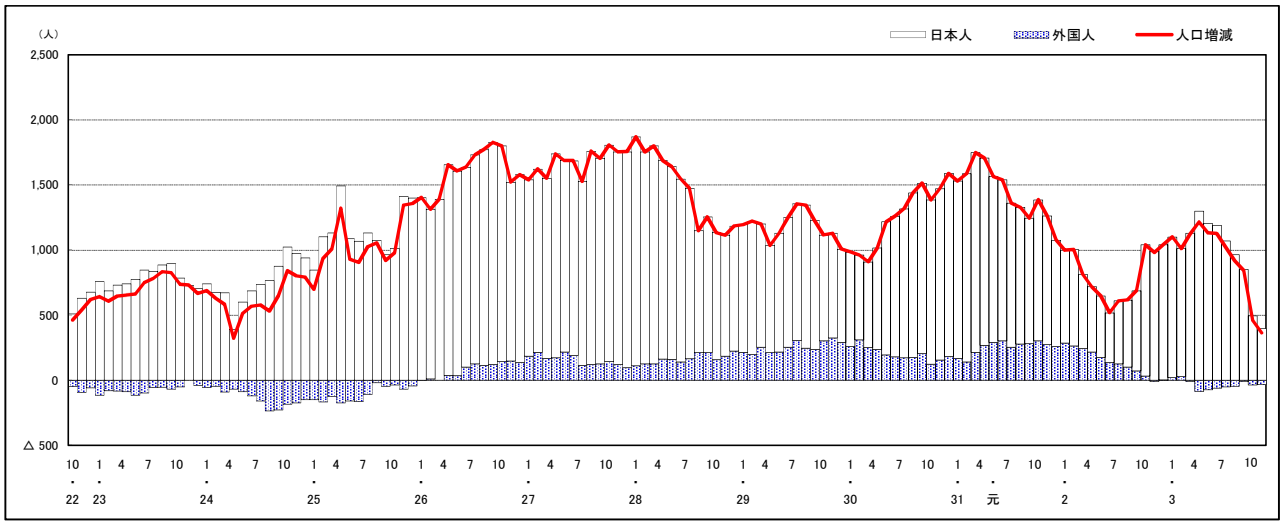

注）国勢調査結果による推計人口の補正を行っており，社会増減は人口増減から自然増減を差し引いて算出している。

市区町別 推計人口の推移（平成22年10月1日～）

東　区

H22国勢調査時の人口	R3.11.1現在の人口	H22国勢調査後の増減数	H22国勢調査後の増減率
120,751人	118,344人	△ 2,407人	△1.99%

人口増減（対前年同月差）の推移［社会増減，自然増減別］（平成22年10月～）

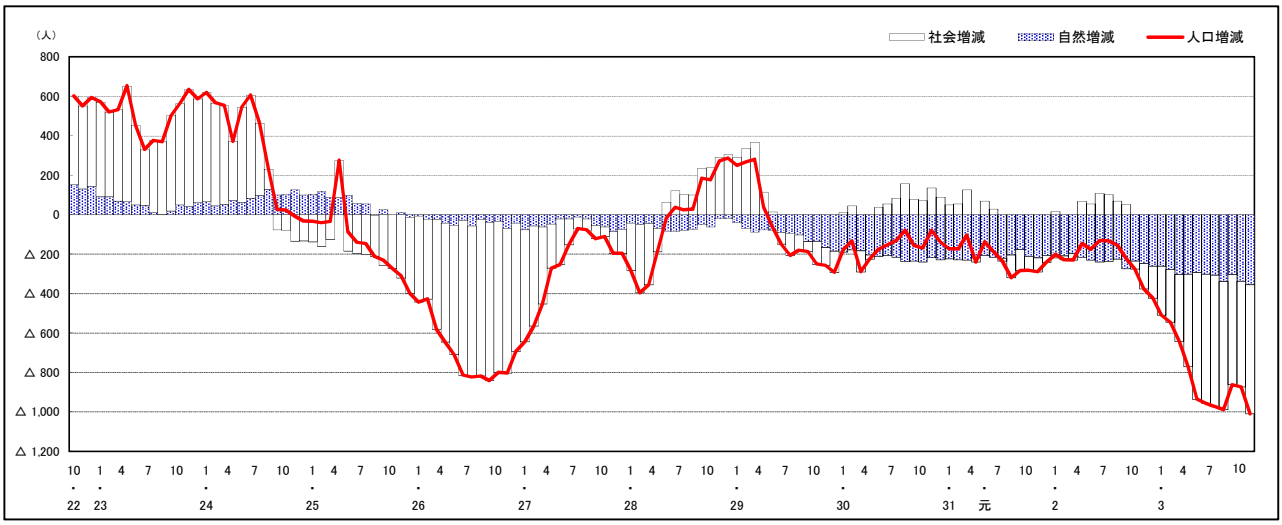

人口増減（対前年同月差）の推移［日本人，外国人別］（平成22年10月～）

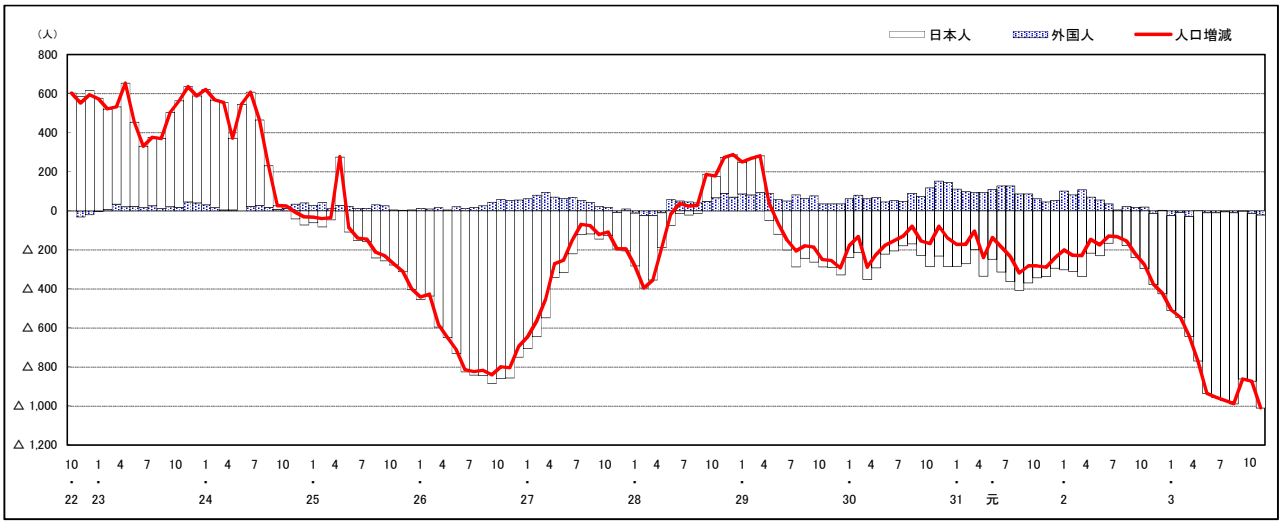

注）国勢調査結果による推計人口の補正を行っており，社会増減は人口増減から自然増減を差し引いて算出している。

市区町別 推計人口の推移（平成22年10月1日～）

南　区

H22国勢調査時の人口	R3.11.1現在の人口	H22国勢調査後の増減数	H22国勢調査後の増減率
138,190人	144,799人	6,609人	4.78%

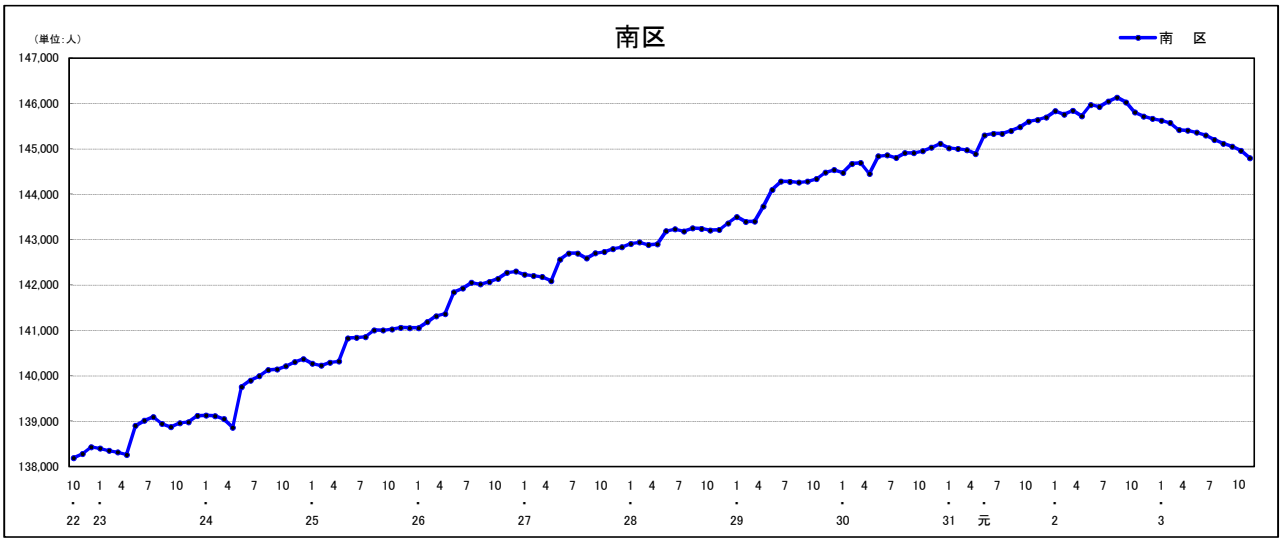

人口増減（対前年同月差）の推移［社会増減，自然増減別］（平成22年10月～）

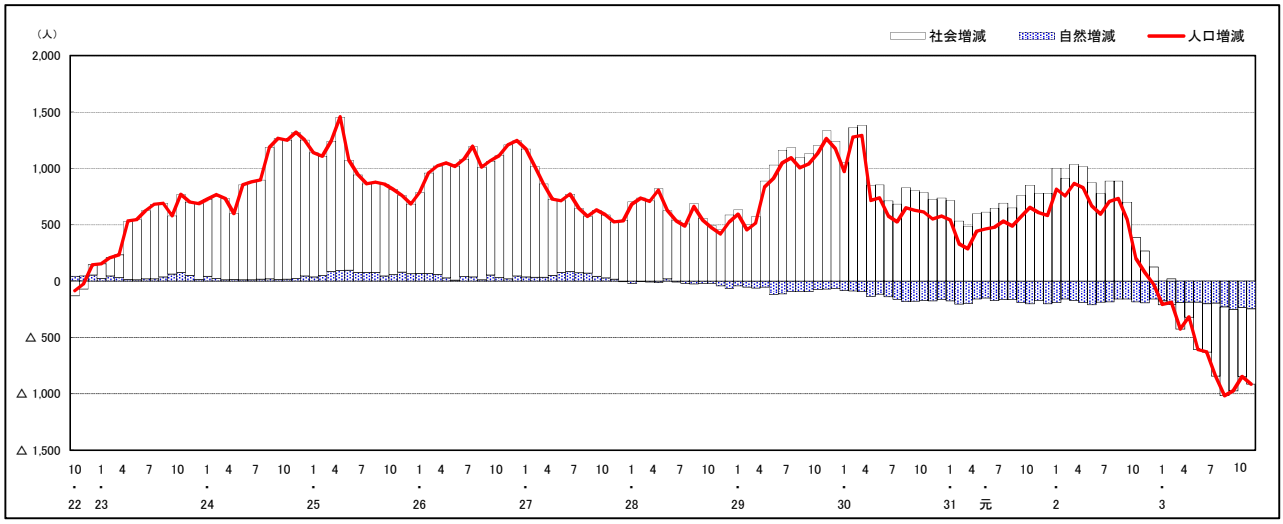

人口増減（対前年同月差）の推移［日本人，外国人別］（平成22年10月～）

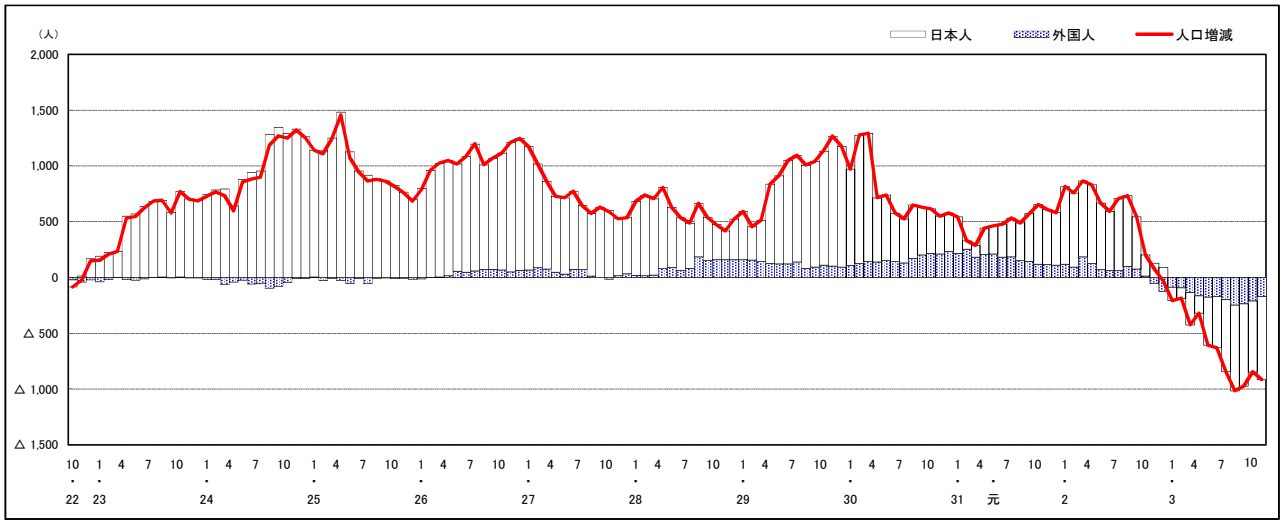

注）国勢調査結果による推計人口の補正を行っており，社会増減は人口増減から自然増減を差し引いて算出している。

市区町別 推計人口の推移（平成22年10月1日～）

西　区

H22国勢調査時の人口	R3.11.1現在の人口	H22国勢調査後の増減数	H22国勢調査後の増減率
186,985人	189,010人	2,025人	1.08%

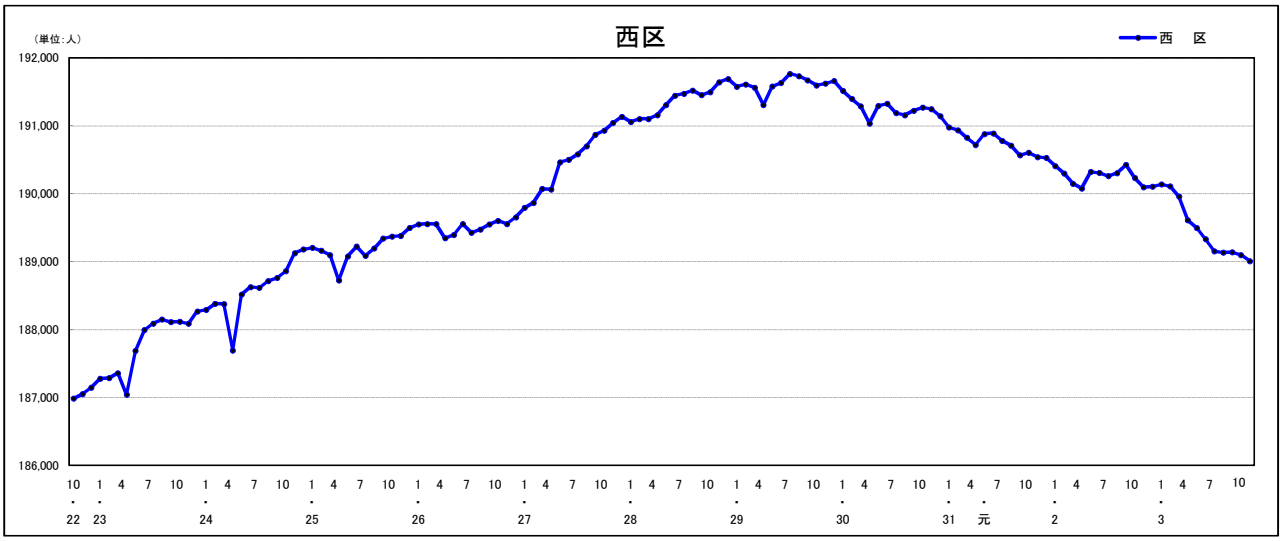

人口増減（対前年同月差）の推移［社会増減，自然増減別］（平成22年10月～）

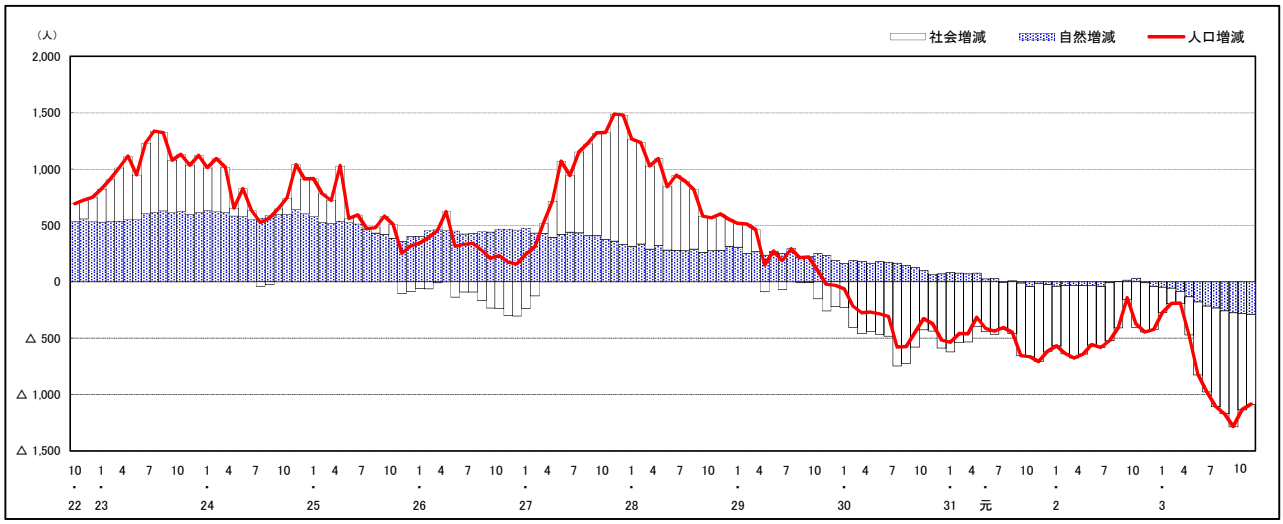

人口増減（対前年同月差）の推移［日本人，外国人別］（平成22年10月～）

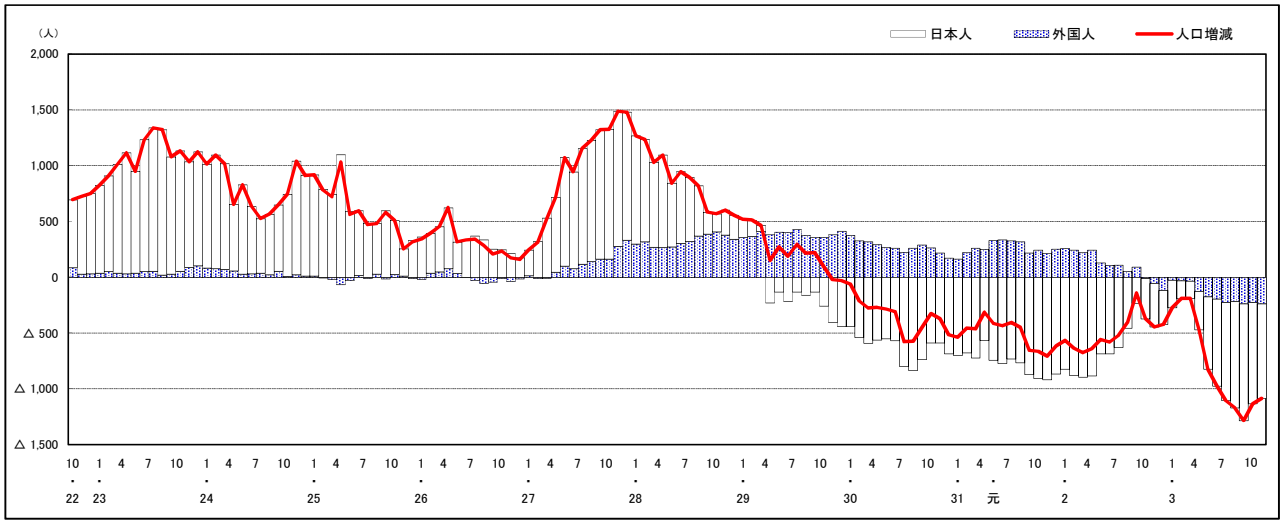

注）国勢調査結果による推計人口の補正を行っており，社会増減は人口増減から自然増減を差し引いて算出している。

市区町別 推計人口の推移（平成22年10月1日～）

安 佐 南 区

H22国勢調査時の人口	R3.11.1現在の人口	H22国勢調査後の増減数	H22国勢調査後の増減率
233,733人	246,926人	13,193人	5.64%

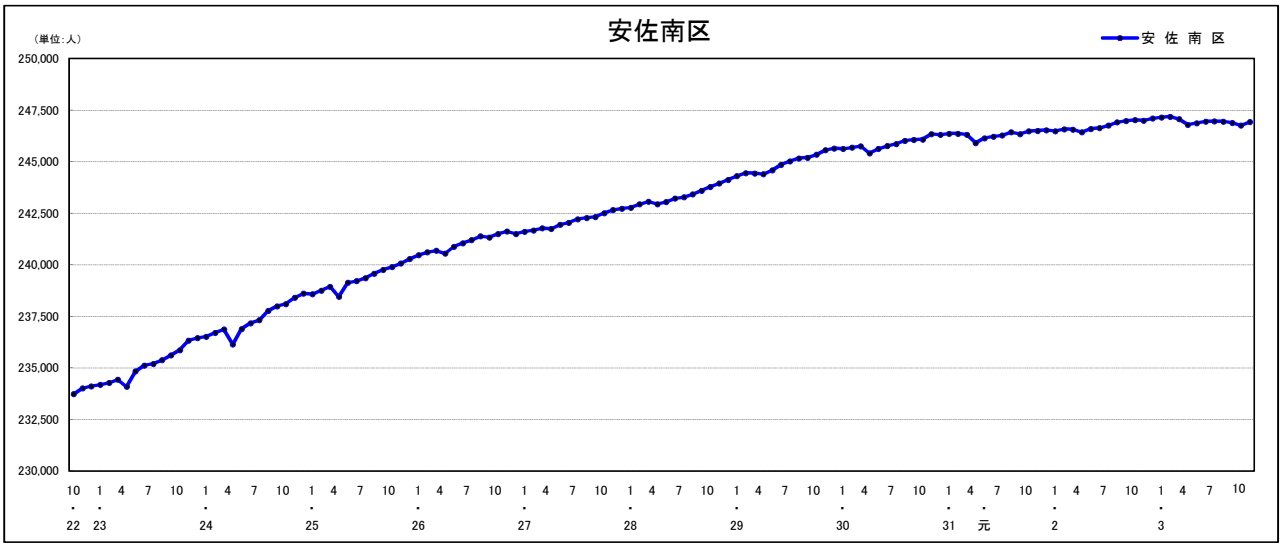

人口増減（対前年同月差）の推移［社会増減，自然増減別］（平成22年10月～）

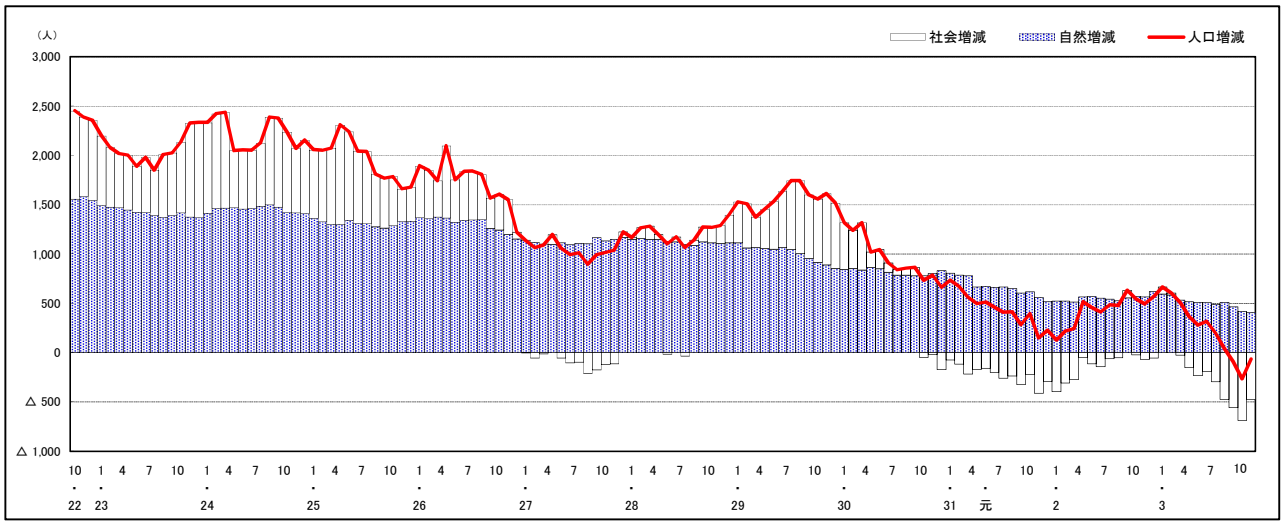

人口増減（対前年同月差）の推移［日本人，外国人別］（平成22年10月～）

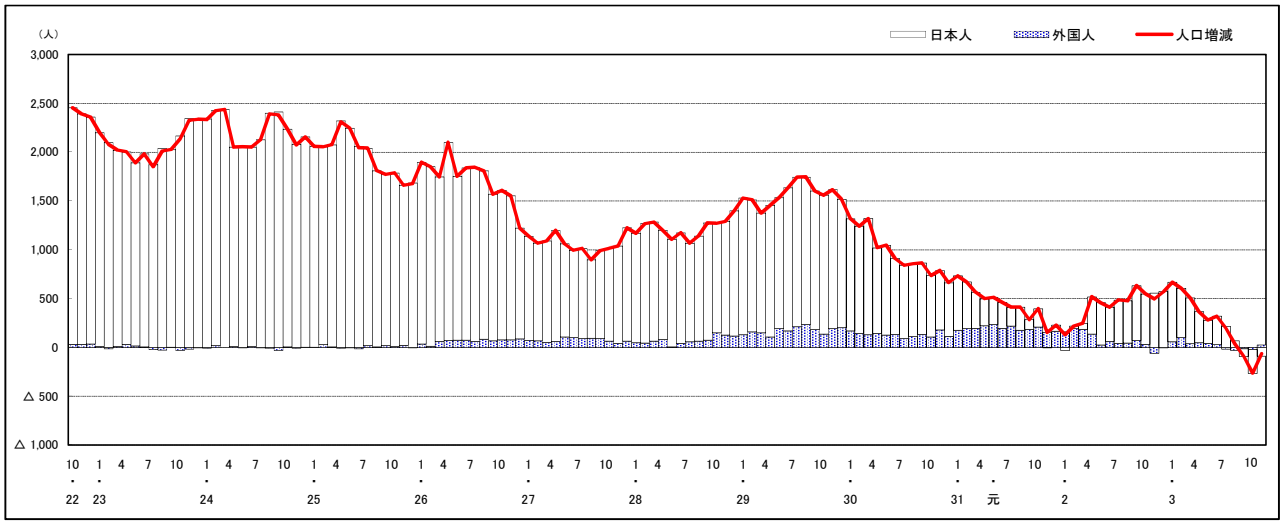

注）国勢調査結果による推計人口の補正を行っており，社会増減は人口増減から自然増減を差し引いて算出している。

市区町別 推計人口の推移（平成22年10月1日～）

安 佐 北 区

H22国勢調査時の人口	R3.11.1現在の人口	H22国勢調査後の増減数	H22国勢調査後の増減率
149,633人	137,568人	△ 12,065人	△8.06%

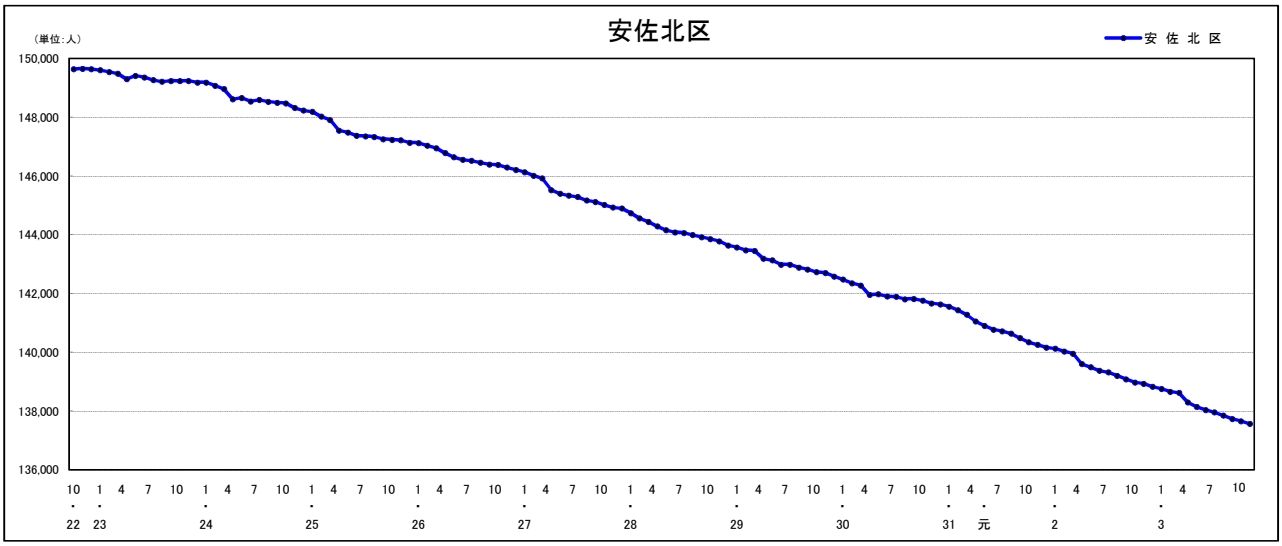

人口増減（対前年同月差）の推移［社会増減，自然増減別］（平成22年10月～）

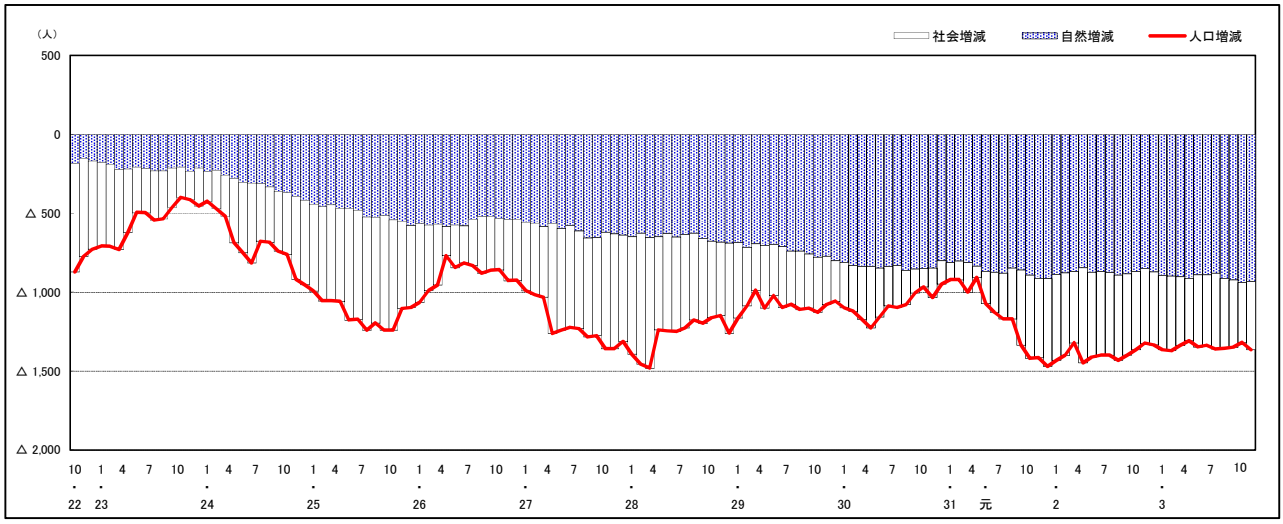

人口増減（対前年同月差）の推移［日本人，外国人別］（平成22年10月～）

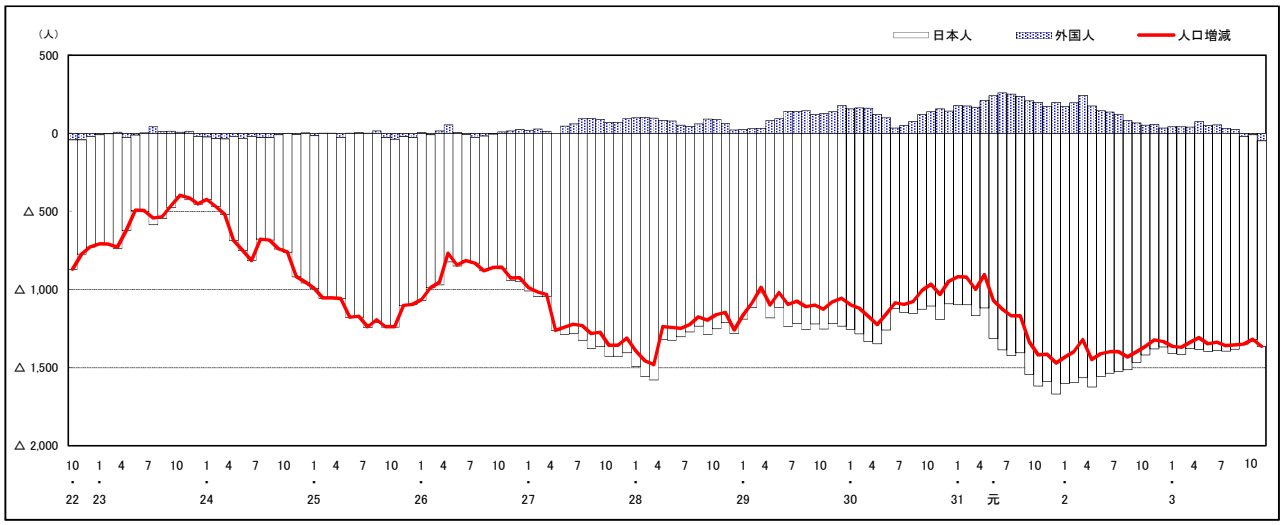

注）国勢調査結果による推計人口の補正を行っており，社会増減は人口増減から自然増減を差し引いて算出している。

市区町別 推計人口の推移（平成22年10月1日～）

安 芸 区

H22国勢調査時の人口	R3.11.1現在の人口	H22国勢調査後の増減数	H22国勢調査後の増減率
78,789人	76,108人	△ 2,681人	△3.40%

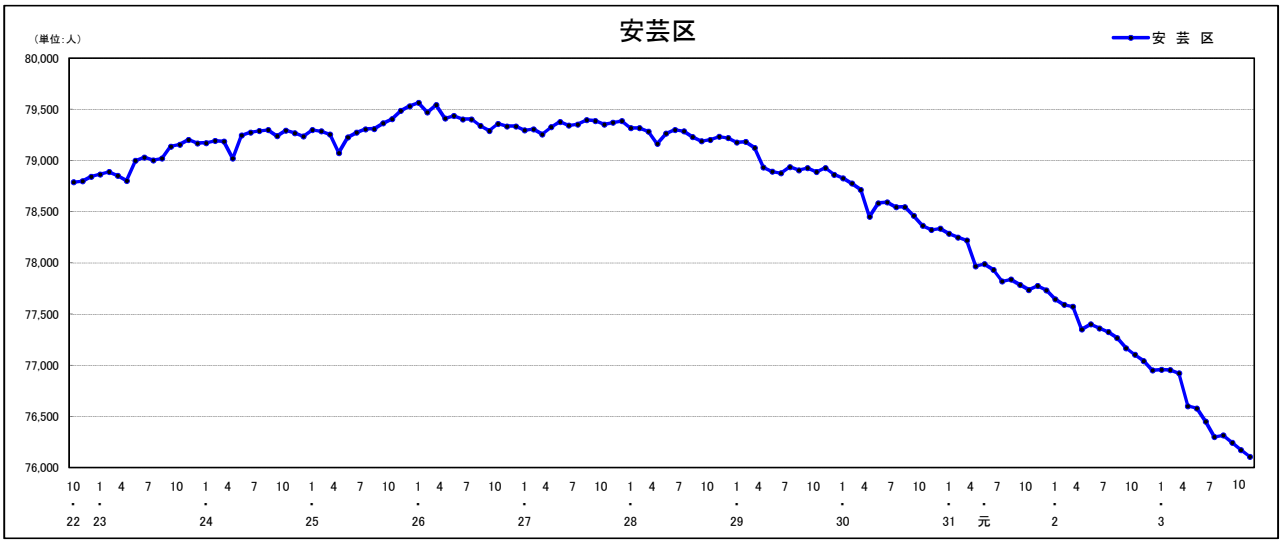

人口増減（対前年同月差）の推移［社会増減，自然増減別］（平成22年10月～）

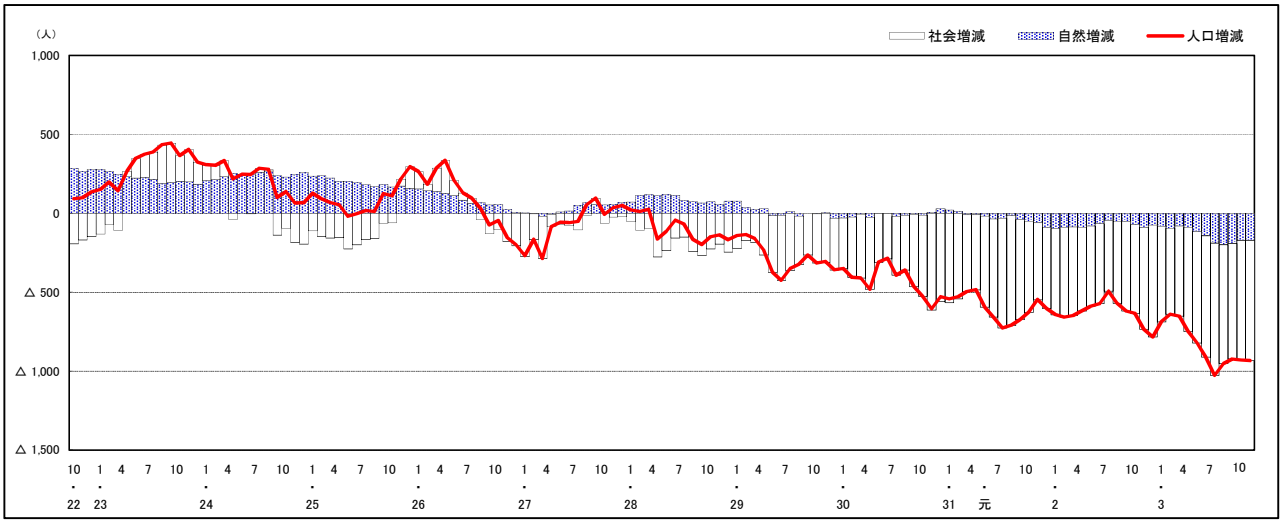

人口増減（対前年同月差）の推移［日本人，外国人別］（平成22年10月～）

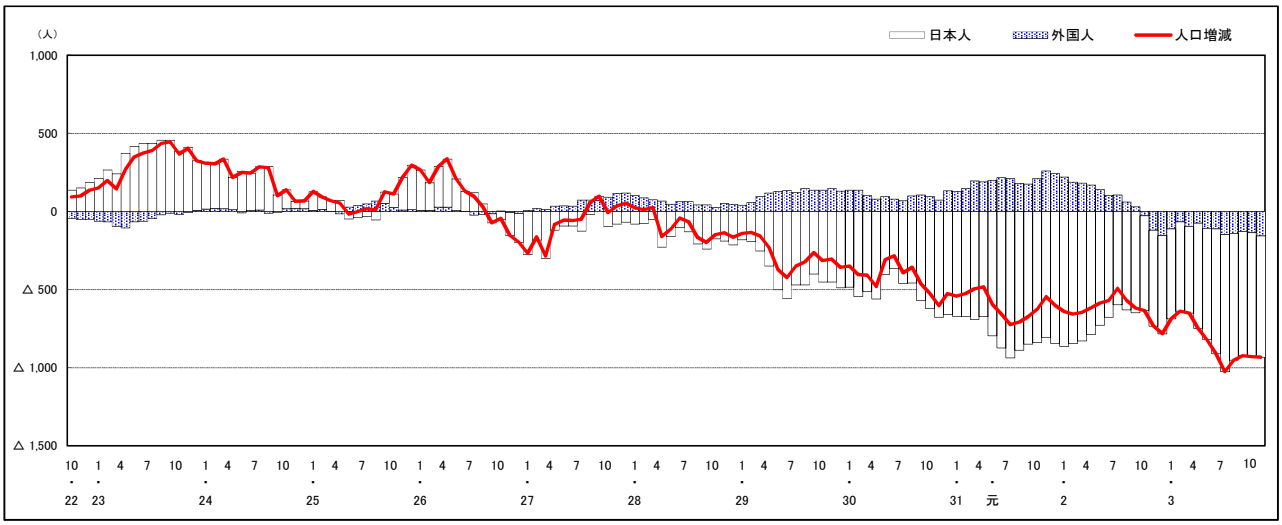

注）国勢調査結果による推計人口の補正を行っており，社会増減は人口増減から自然増減を差し引いて算出している。

市区町別 推計人口の推移（平成22年10月1日～）

佐 伯 区

H22国勢調査時の人口	R3.11.1現在の人口	H22国勢調査後の増減数	H22国勢調査後の増減率
135,280人	139,976人	4,696人	3.47%

人口増減（対前年同月差）の推移［社会増減，自然増減別］（平成22年10月～）

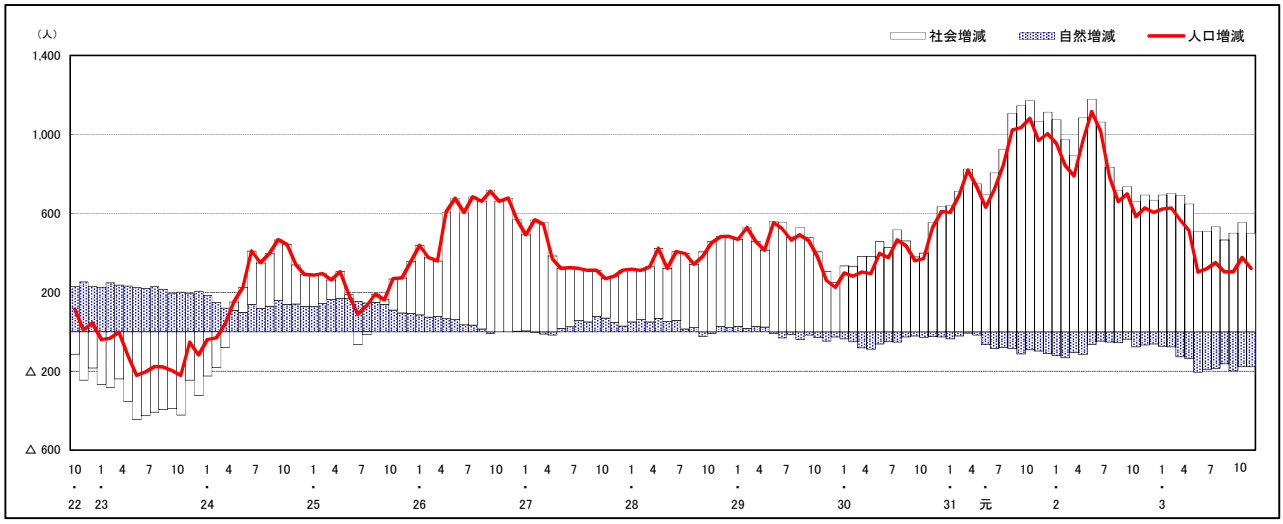

人口増減（対前年同月差）の推移［日本人，外国人別］（平成22年10月～）

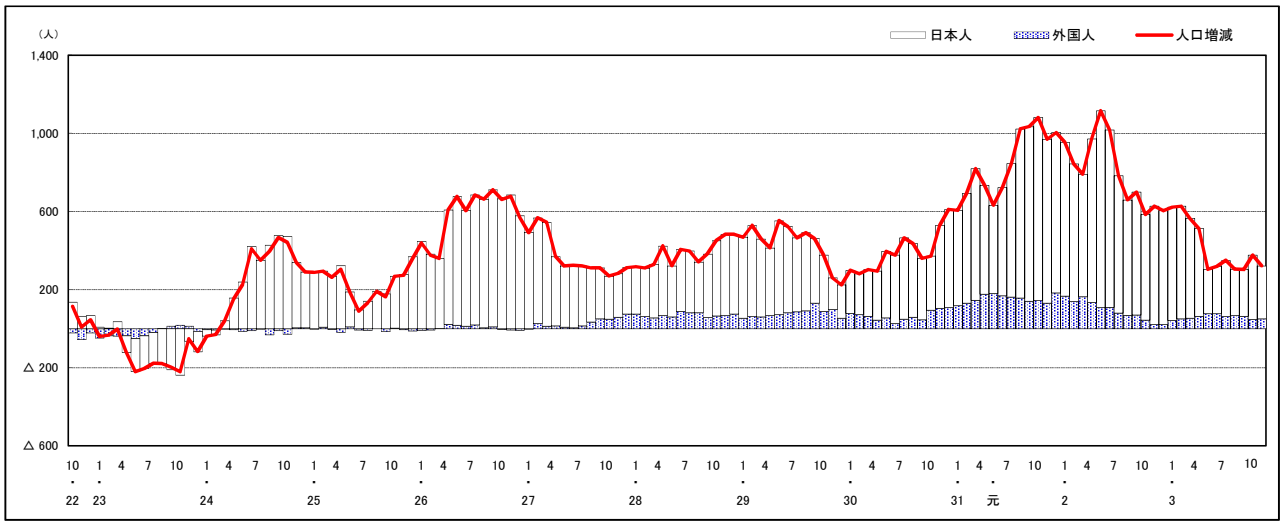

注）国勢調査結果による推計人口の補正を行っており，社会増減は人口増減から自然増減を差し引いて算出している。

市区町別 推計人口の推移（平成22年10月1日～）

呉　市

H22国勢調査時の人口	R3.11.1現在の人口	H22国勢調査後の増減数	H22国勢調査後の増減率
239,973人	209,672人	△ 30,301人	△12.63%

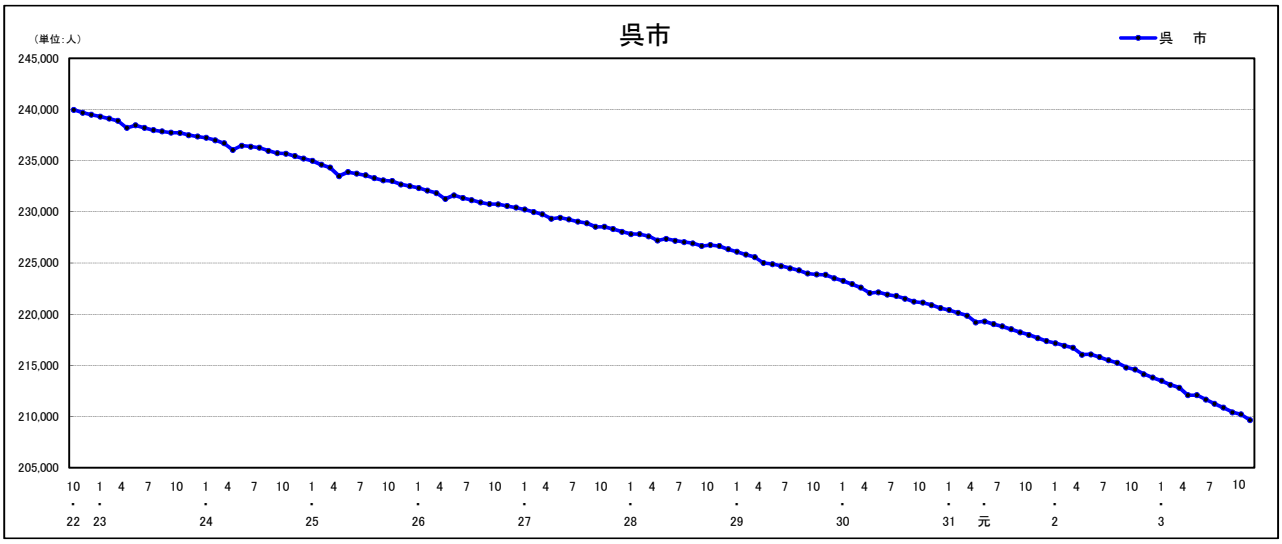

人口増減（対前年同月差）の推移［社会増減，自然増減別］（平成22年10月～）

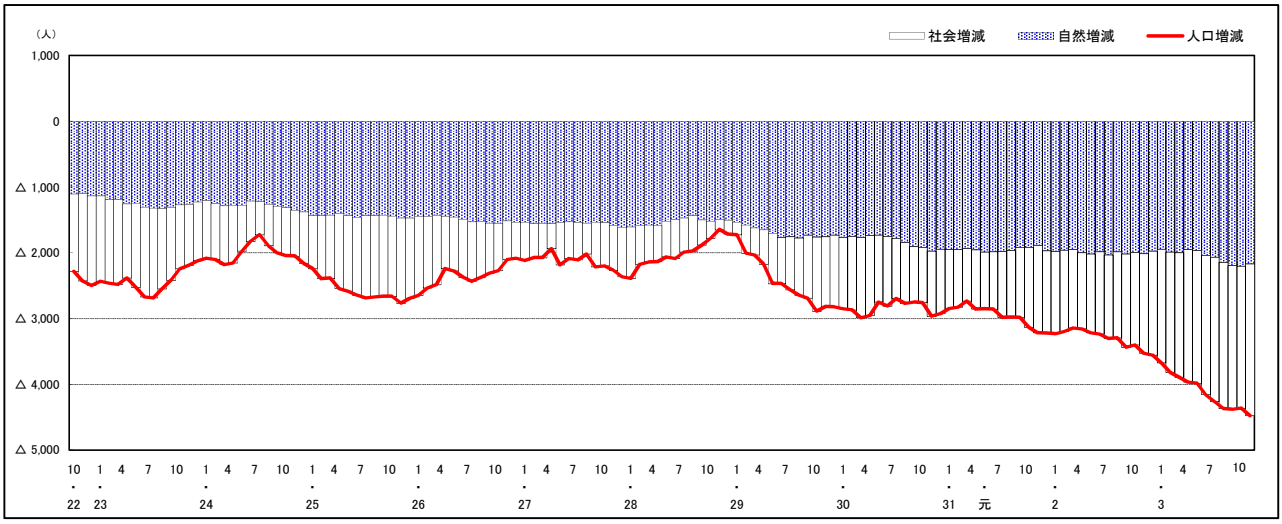

人口増減（対前年同月差）の推移［日本人，外国人別］（平成22年10月～）

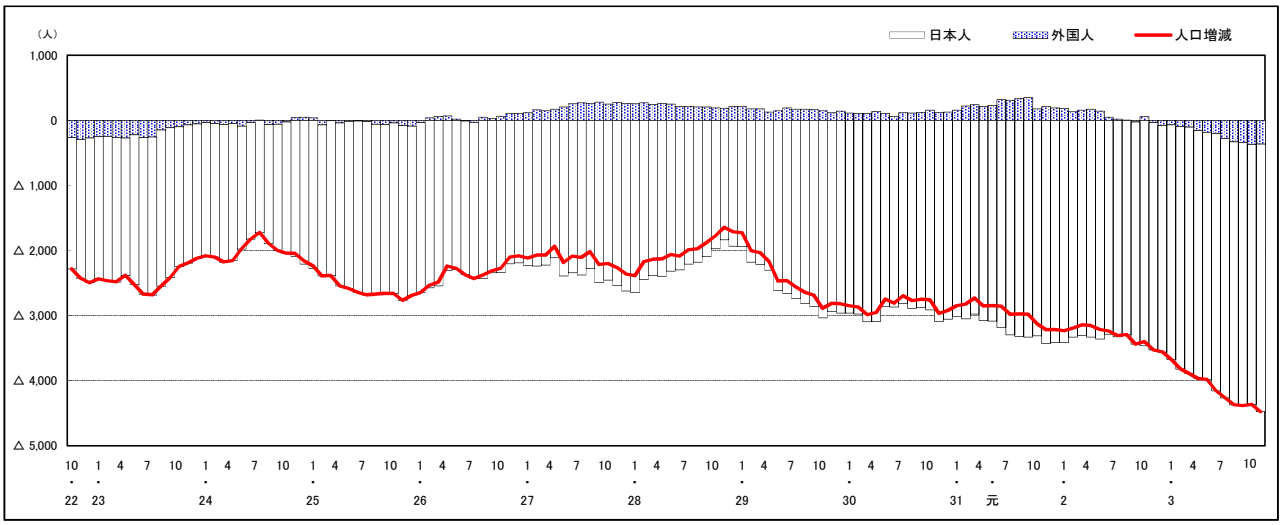

注）国勢調査結果による推計人口の補正を行っており，社会増減は人口増減から自然増減を差し引いて算出している。

市区町別 推計人口の推移（平成22年10月1日～）

竹 原 市

H22国勢調査時の人口	R3.11.1現在の人口	H22国勢調査後の増減数	H22国勢調査後の増減率
28,644人	23,481人	△ 5,163人	△18.02%

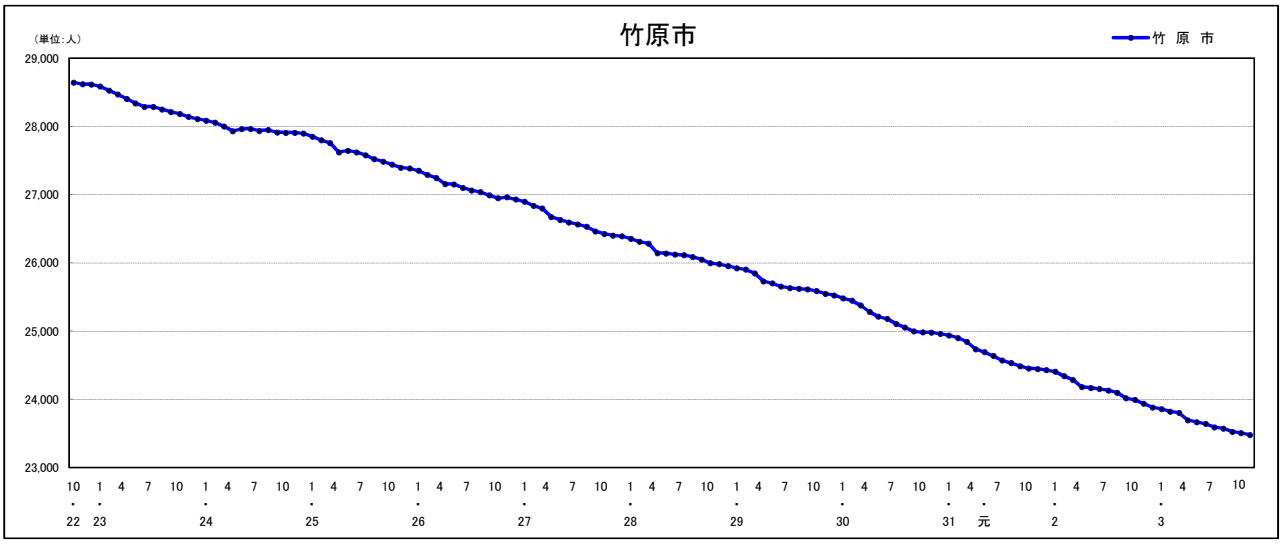

人口増減（対前年同月差）の推移［社会増減，自然増減別］（平成22年10月～）

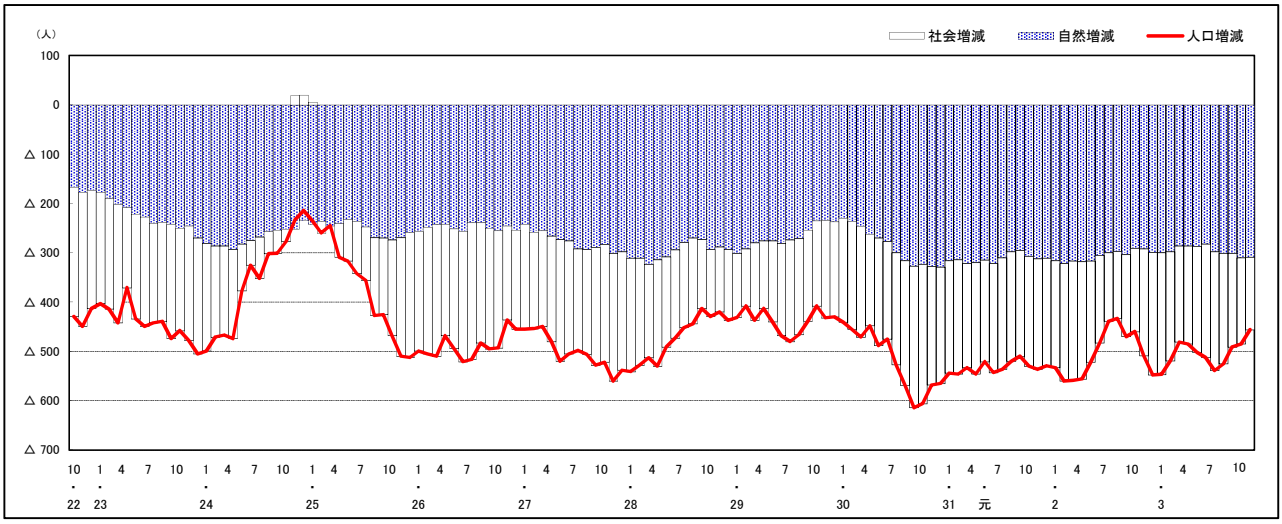

人口増減（対前年同月差）の推移［日本人，外国人別］（平成22年10月～）

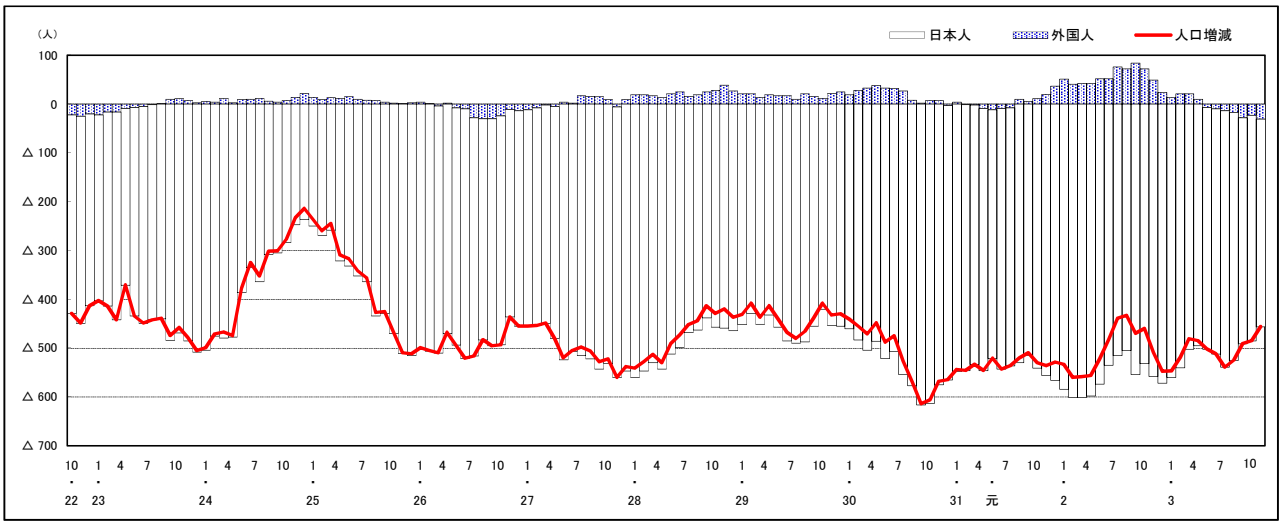

注）国勢調査結果による推計人口の補正を行っており，社会増減は人口増減から自然増減を差し引いて算出している。

市区町別 推計人口の推移（平成22年10月1日～）

三 原 市

H22国勢調査時の人口	R3.11.1現在の人口	H22国勢調査後の増減数	H22国勢調査後の増減率
100,509人	88,840人	△ 11,669人	△11.61%

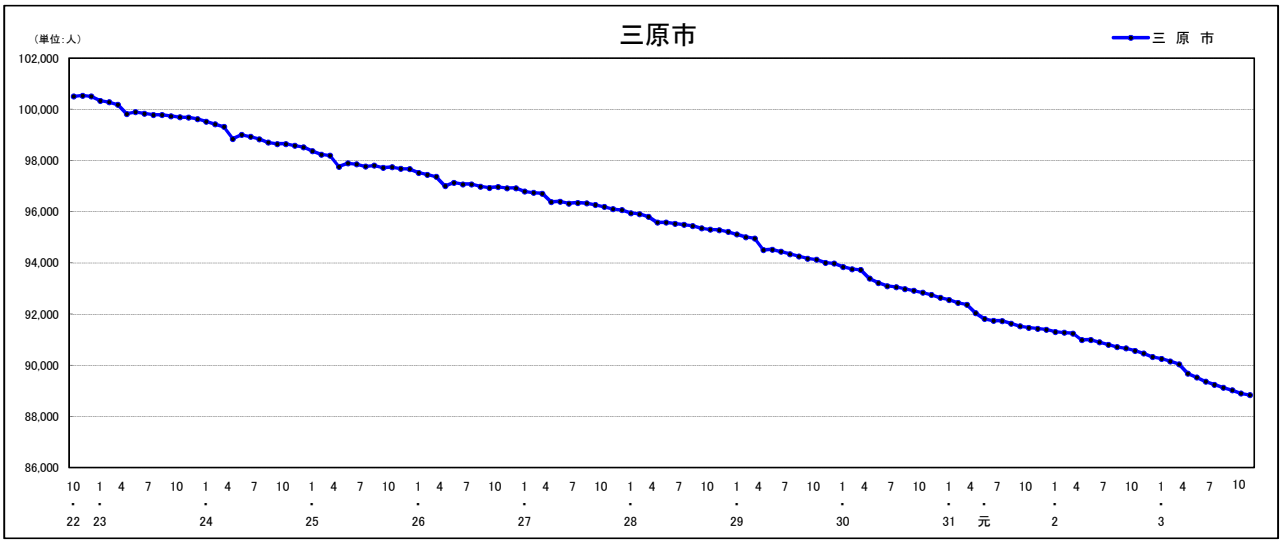

人口増減（対前年同月差）の推移［社会増減，自然増減別］（平成22年10月～）

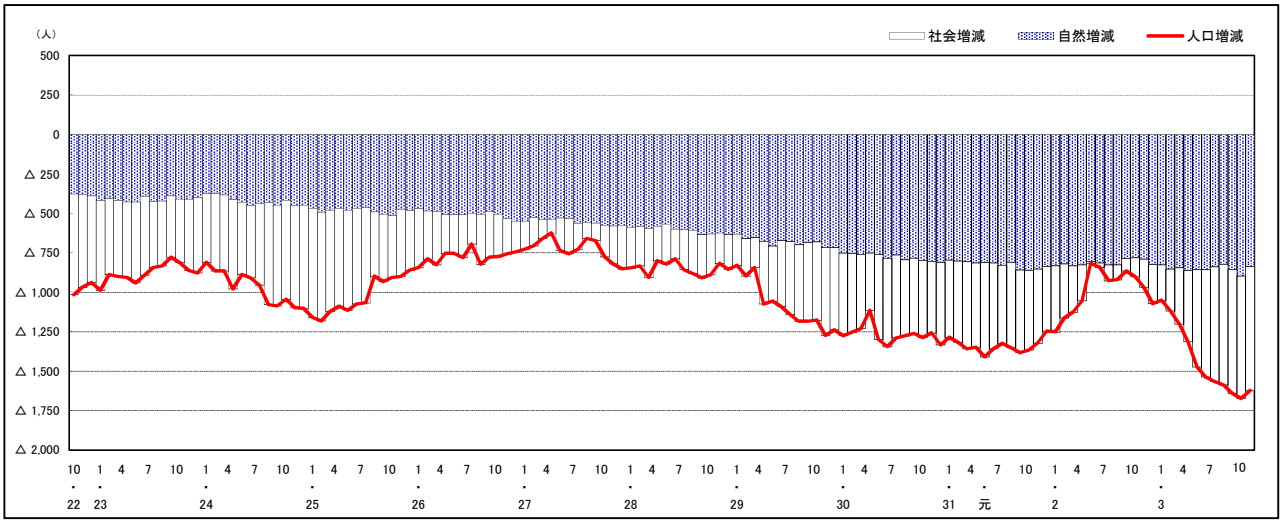

人口増減（対前年同月差）の推移［日本人，外国人別］（平成22年10月～）

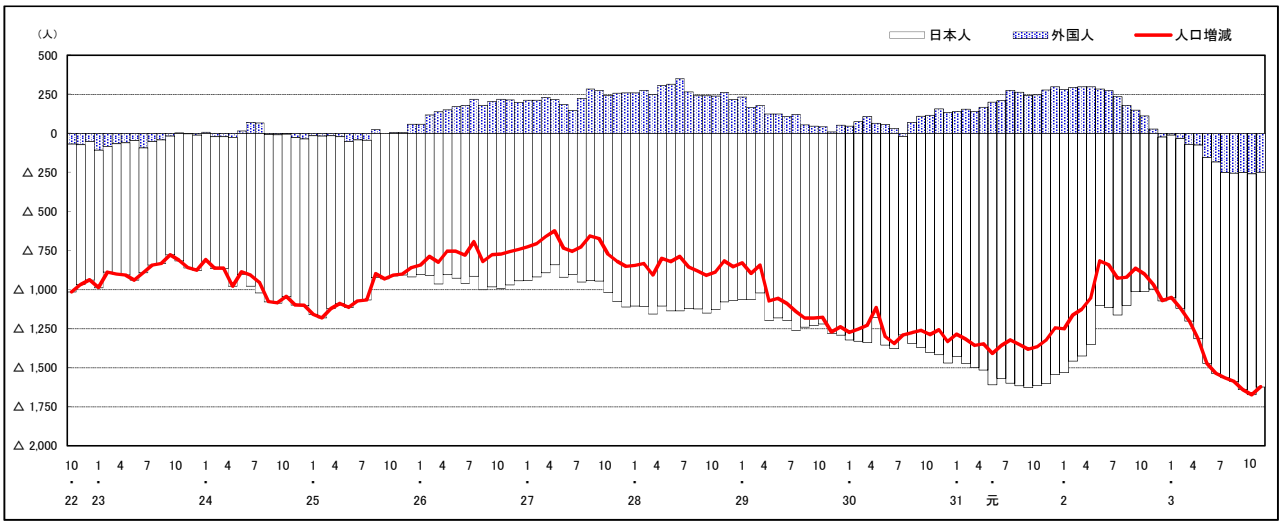

注）国勢調査結果による推計人口の補正を行っており，社会増減は人口増減から自然増減を差し引いて算出している。

市区町別 推計人口の推移（平成22年10月1日～）

尾 道 市

H22国勢調査時の人口	R3.11.1現在の人口	H22国勢調査後の増減数	H22国勢調査後の増減率
145,202人	128,669人	△ 16,533人	△11.39%

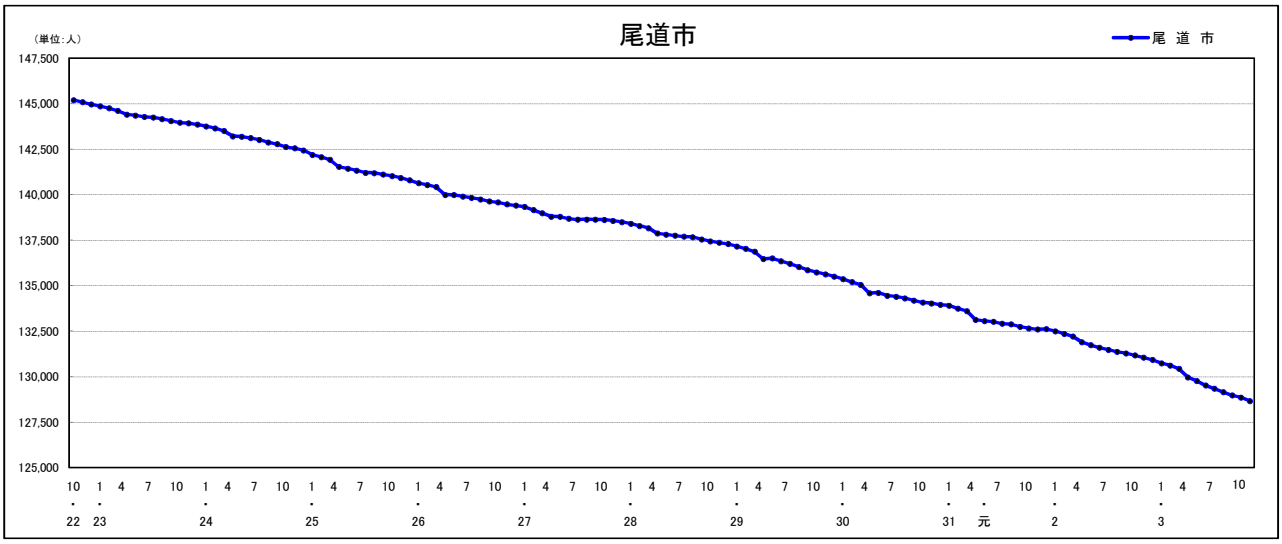

人口増減（対前年同月差）の推移［社会増減，自然増減別］（平成22年10月～）

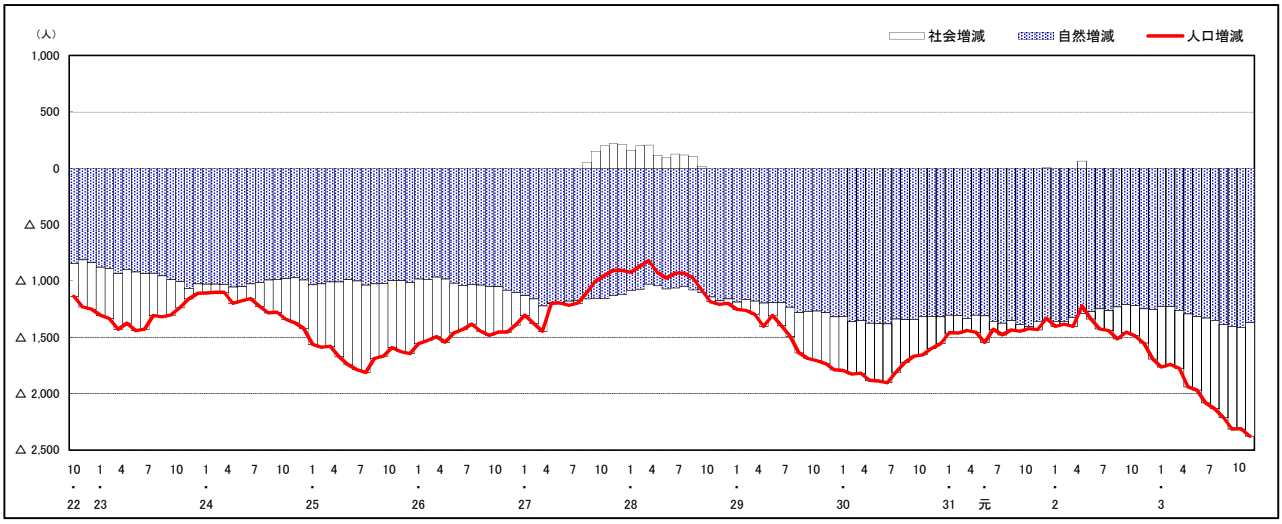

人口増減（対前年同月差）の推移［日本人，外国人別］（平成22年10月～）

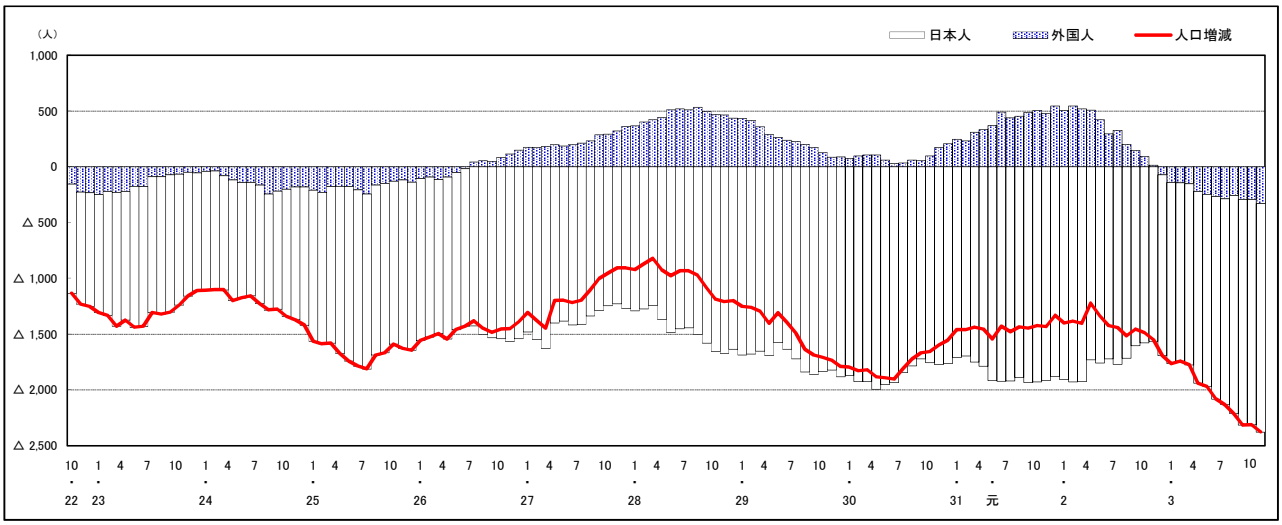

注）国勢調査結果による推計人口の補正を行っており，社会増減は人口増減から自然増減を差し引いて算出している。

市区町別 推計人口の推移（平成22年10月1日～）

福 山 市

H22国勢調査時の人口	R3.11.1現在の人口	H22国勢調査後の増減数	H22国勢調査後の増減率
461,357人	457,739人	△ 3,618人	△0.78%

人口増減（対前年同月差）の推移［社会増減，自然増減別］（平成22年10月～）

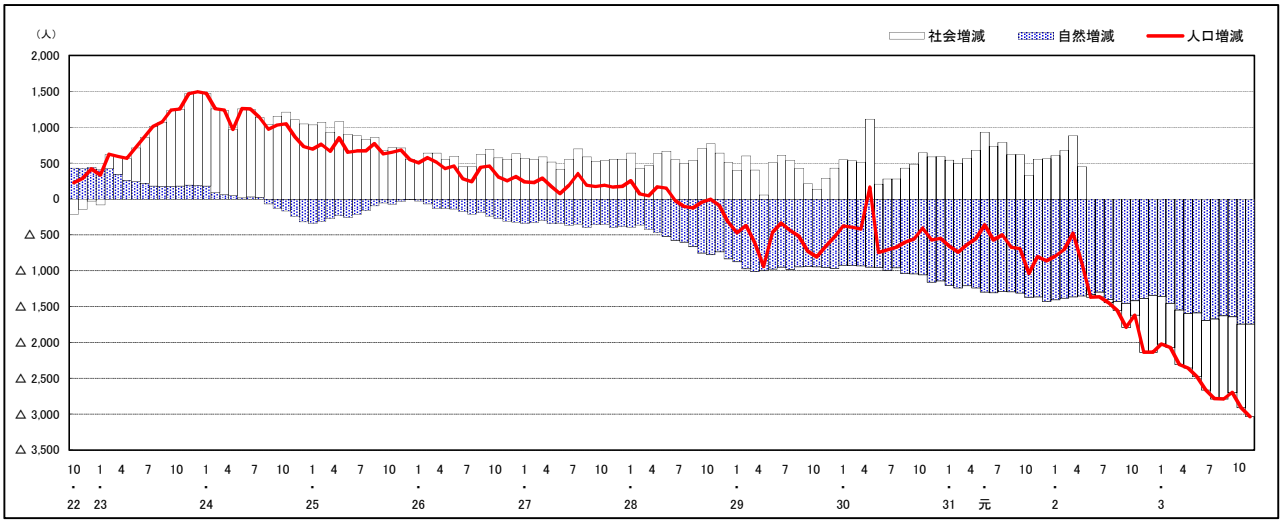

人口増減（対前年同月差）の推移［日本人，外国人別］（平成22年10月～）

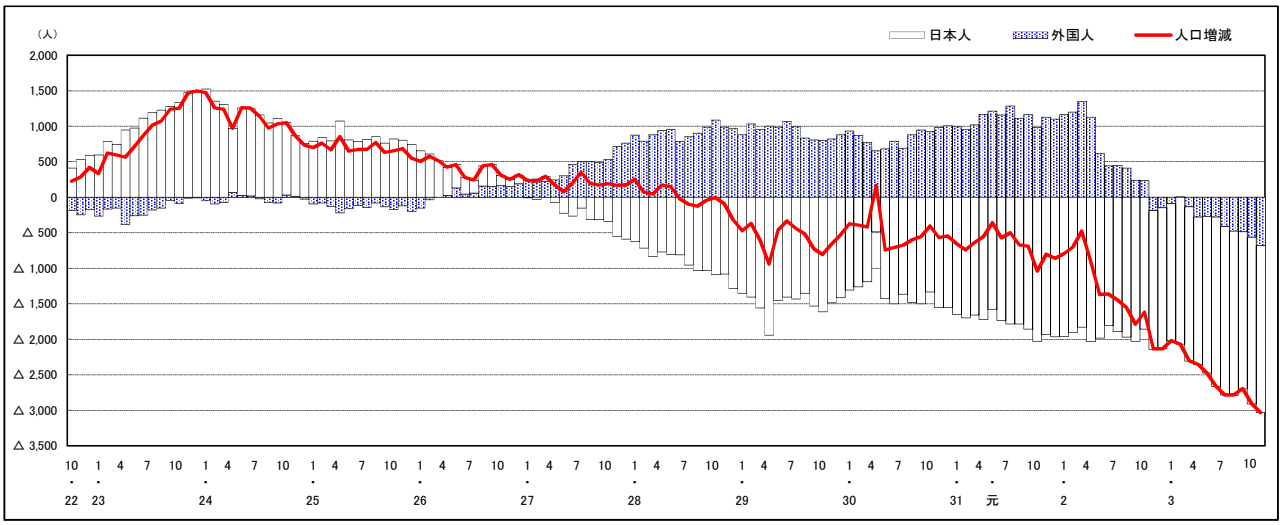

注）国勢調査結果による推計人口の補正を行っており，社会増減は人口増減から自然増減を差し引いて算出している。

市区町別 推計人口の推移（平成22年10月1日～）

府 中 市

H22国勢調査時の人口	R3.11.1現在の人口	H22国勢調査後の増減数	H22国勢調査後の増減率
42,563人	36,779人	△ 5,784人	△13.59%

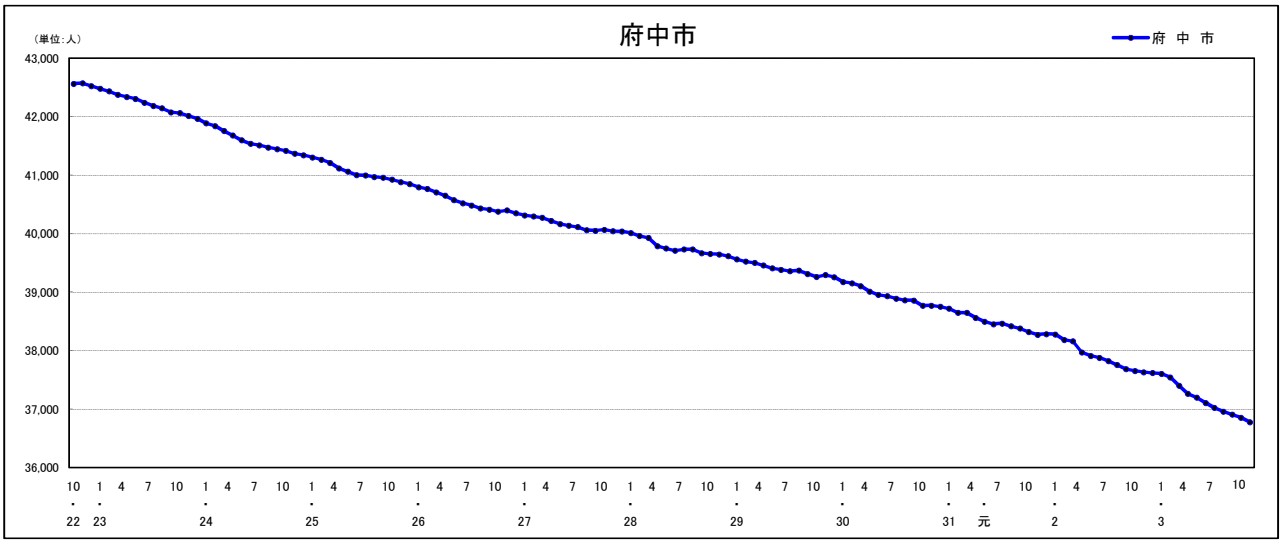

人口増減（対前年同月差）の推移［社会増減，自然増減別］（平成22年10月～）

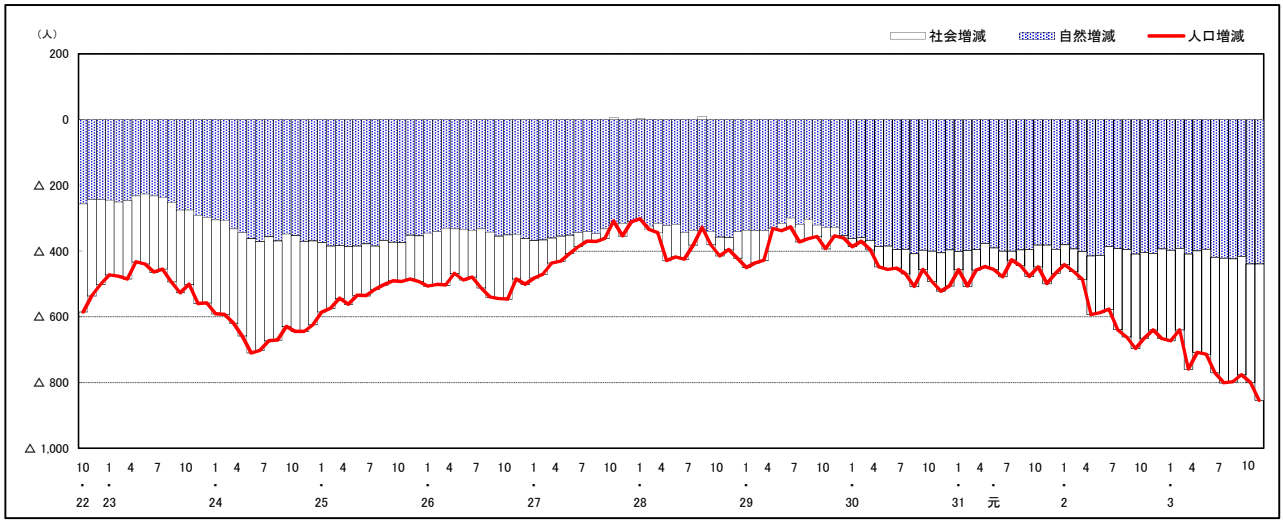

人口増減（対前年同月差）の推移［日本人，外国人別］（平成22年10月～）

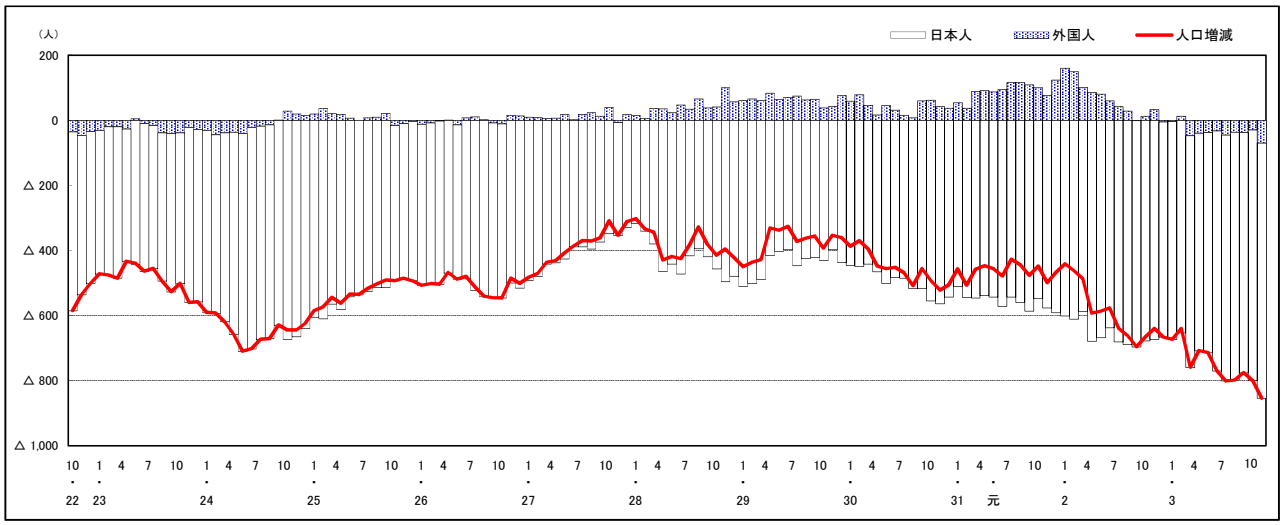

注）国勢調査結果による推計人口の補正を行っており，社会増減は人口増減から自然増減を差し引いて算出している。

市区町別 推計人口の推移（平成22年10月1日～）

三 次 市

H22国勢調査時の人口	R3.11.1現在の人口	H22国勢調査後の増減数	H22国勢調査後の増減率
56,605人	49,814人	△ 6,791人	△12.00%

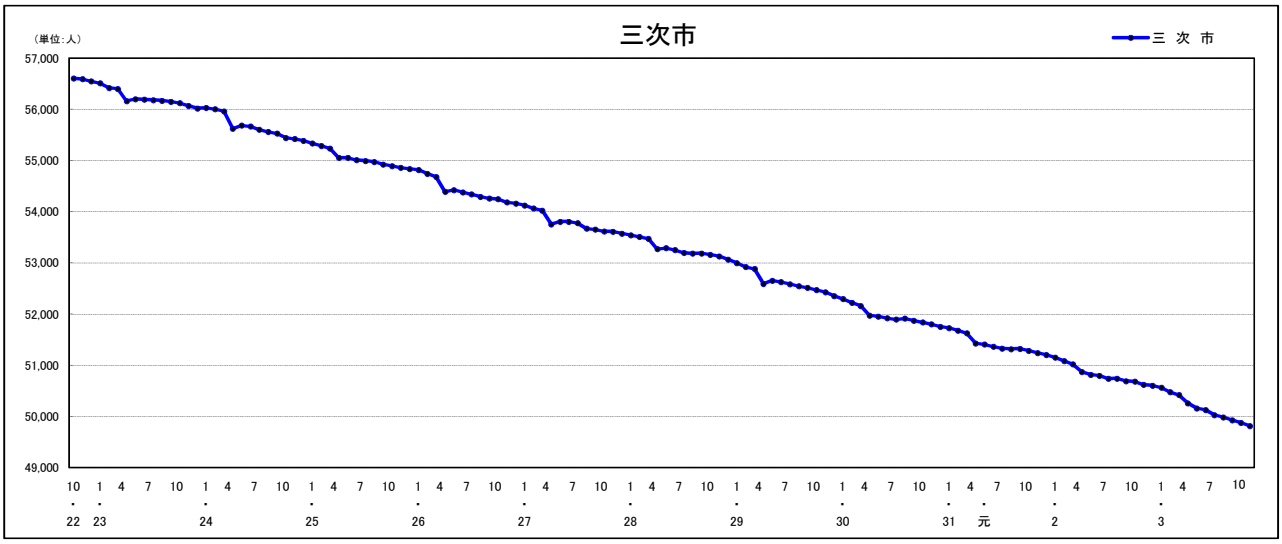

人口増減（対前年同月差）の推移［社会増減，自然増減別］（平成22年10月～）

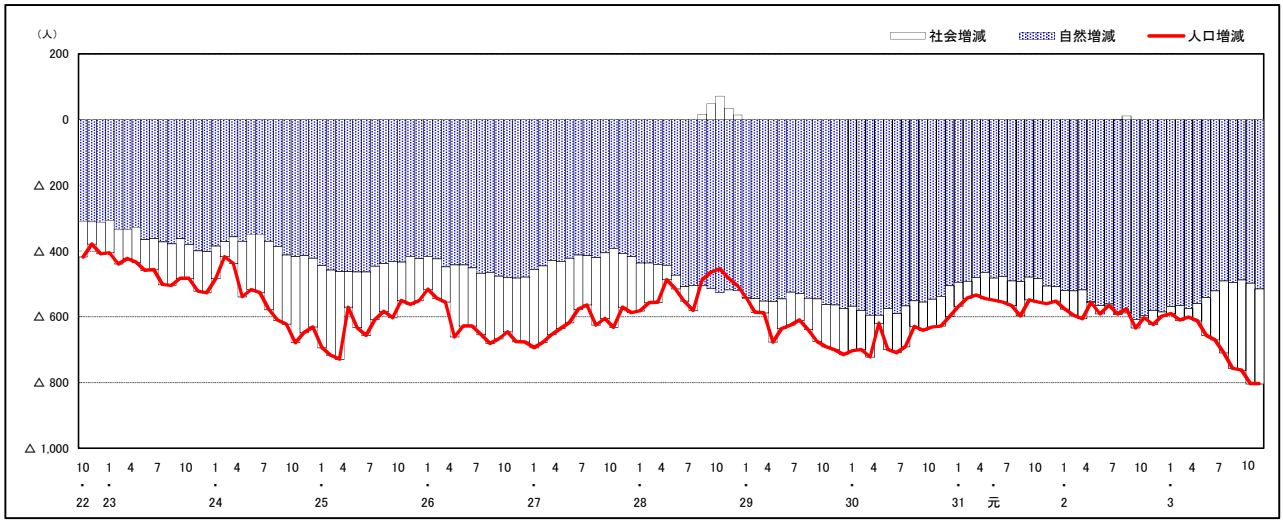

人口増減（対前年同月差）の推移［日本人，外国人別］（平成22年10月～）

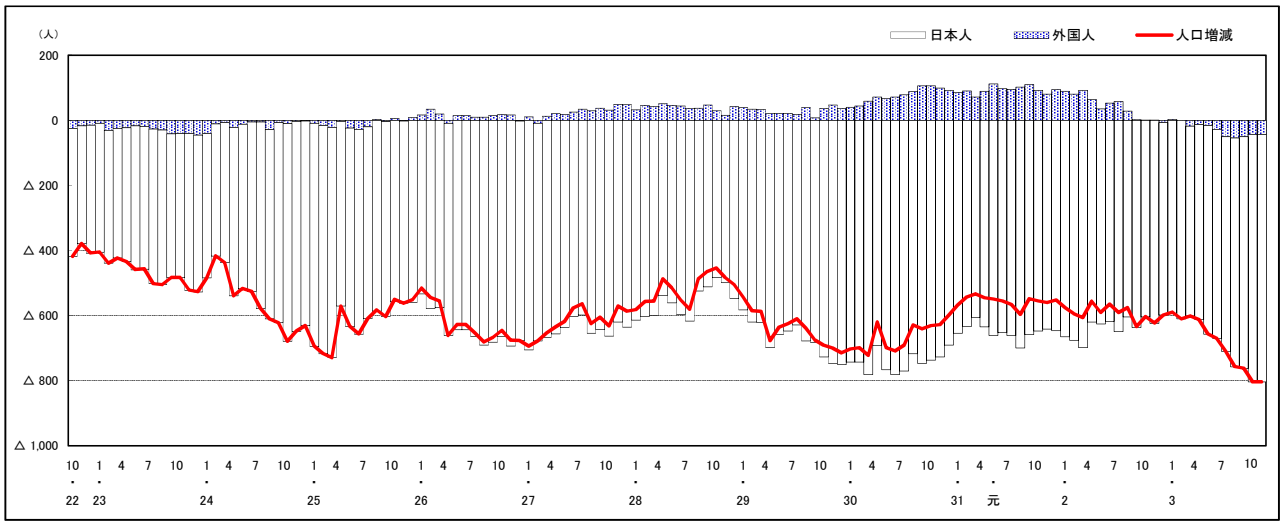

注）国勢調査結果による推計人口の補正を行っており，社会増減は人口増減から自然増減を差し引いて算出している。

市区町別 推計人口の推移（平成22年10月1日～）

庄 原 市

H22国勢調査時の人口	R3.11.1現在の人口	H22国勢調査後の増減数	H22国勢調査後の増減率
40,244人	32,822人	△ 7,422人	△18.44%

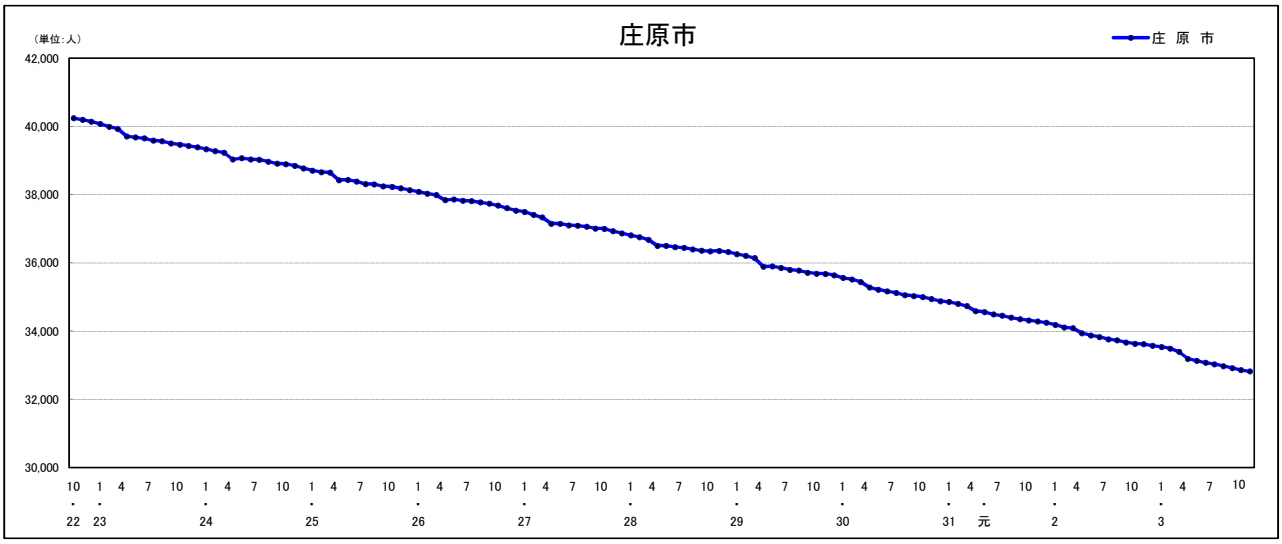

人口増減（対前年同月差）の推移［社会増減，自然増減別］（平成22年10月～）

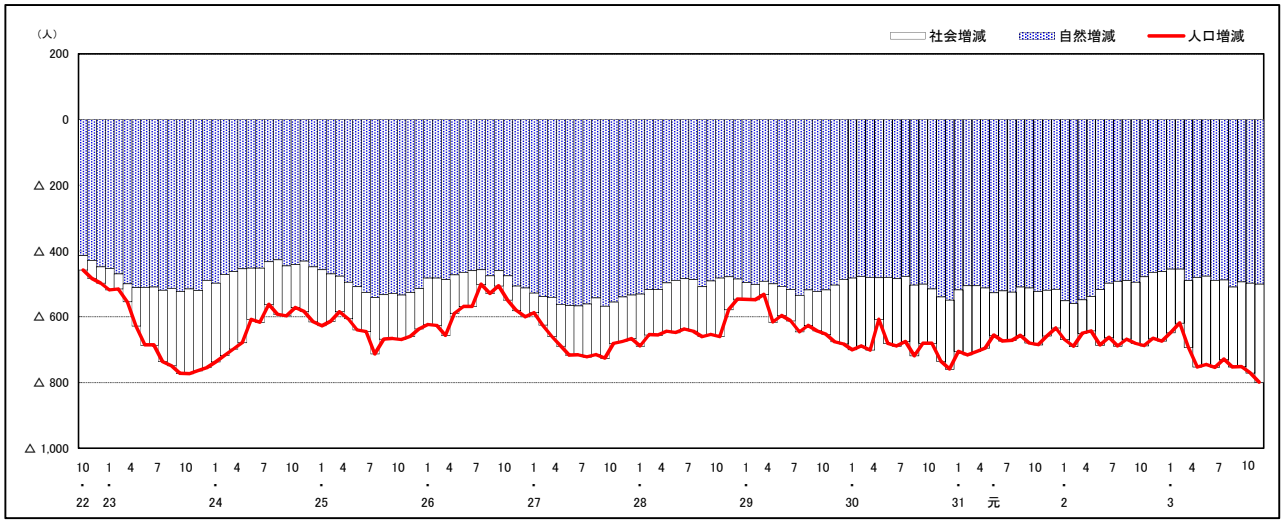

人口増減（対前年同月差）の推移［日本人，外国人別］（平成22年10月～）

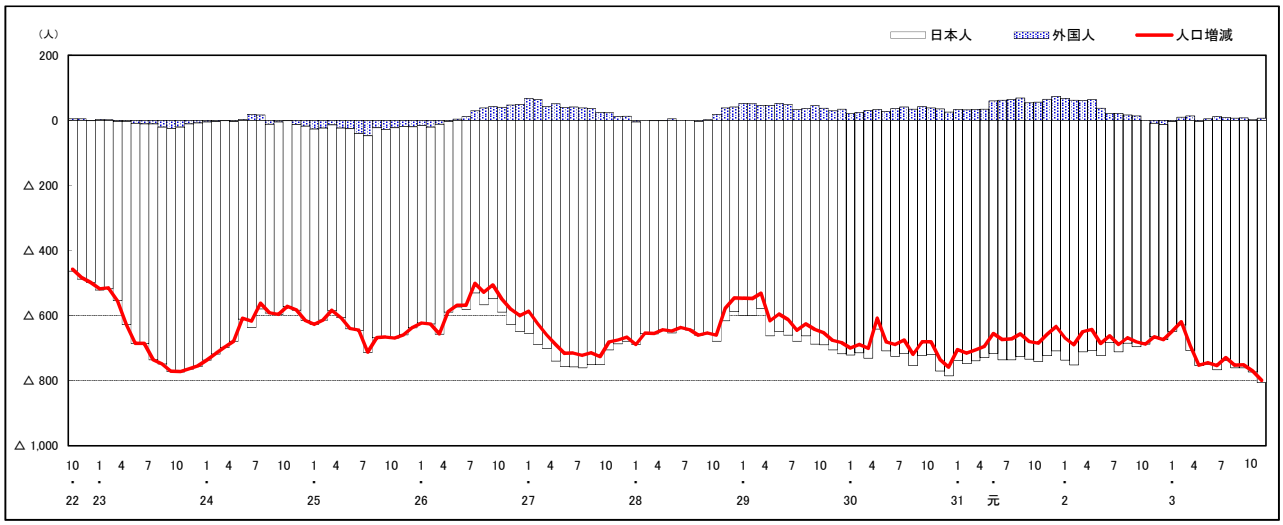

注）国勢調査結果による推計人口の補正を行っており，社会増減は人口増減から自然増減を差し引いて算出している。

市区町別 推計人口の推移（平成22年10月1日～）

大 竹 市

H22国勢調査時の人口	R3.11.1現在の人口	H22国勢調査後の増減数	H22国勢調査後の増減率
28,836人	26,004人	△ 2,832人	△9.82%

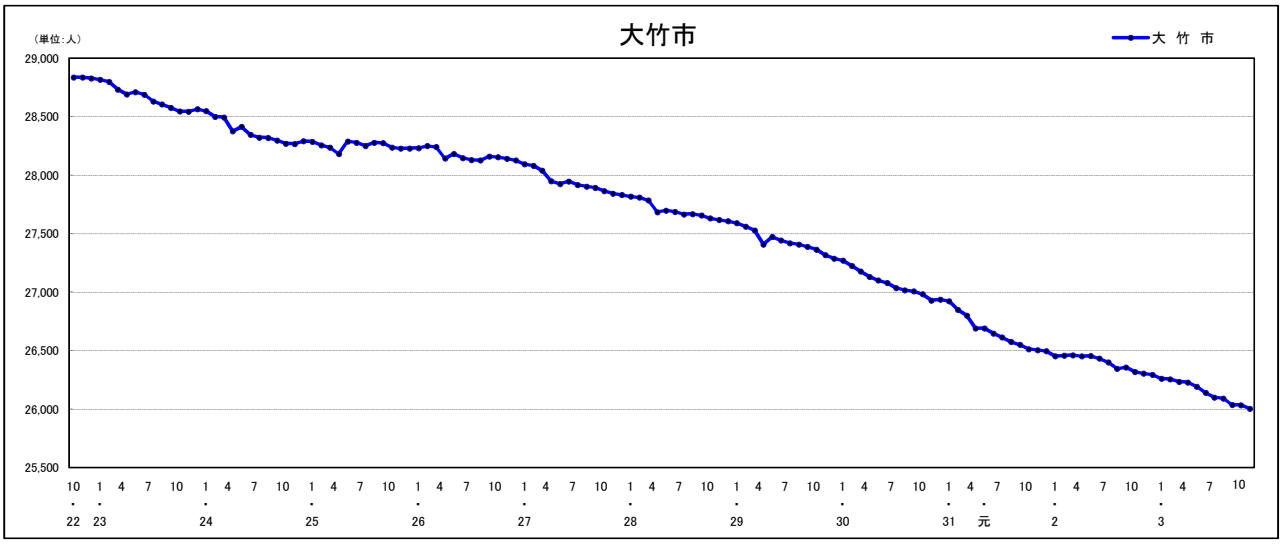

人口増減（対前年同月差）の推移［社会増減，自然増減別］（平成22年10月～）

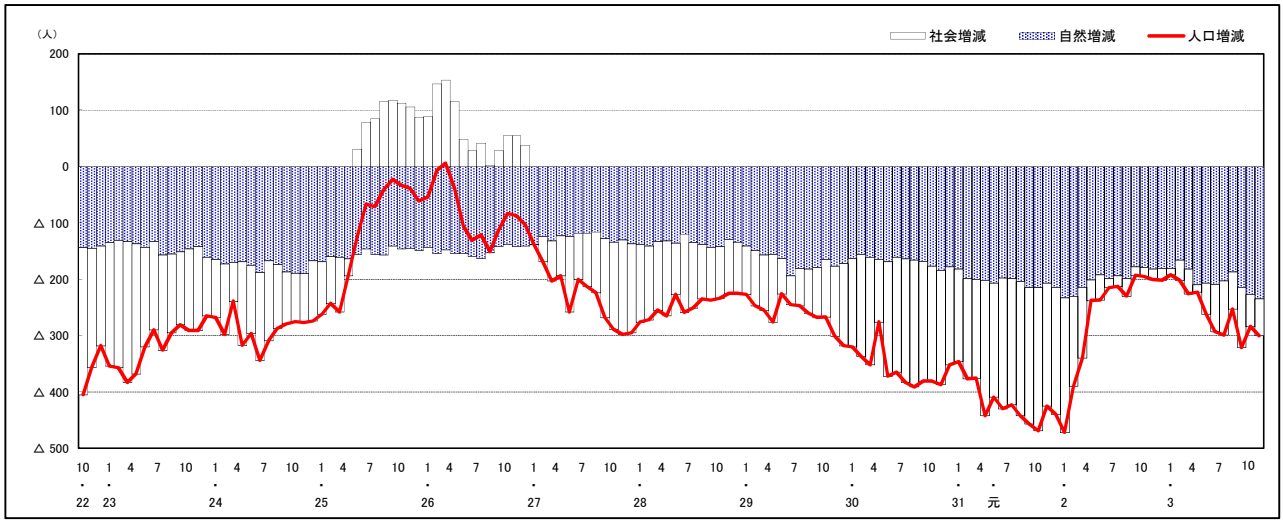

人口増減（対前年同月差）の推移［日本人，外国人別］（平成22年10月～）

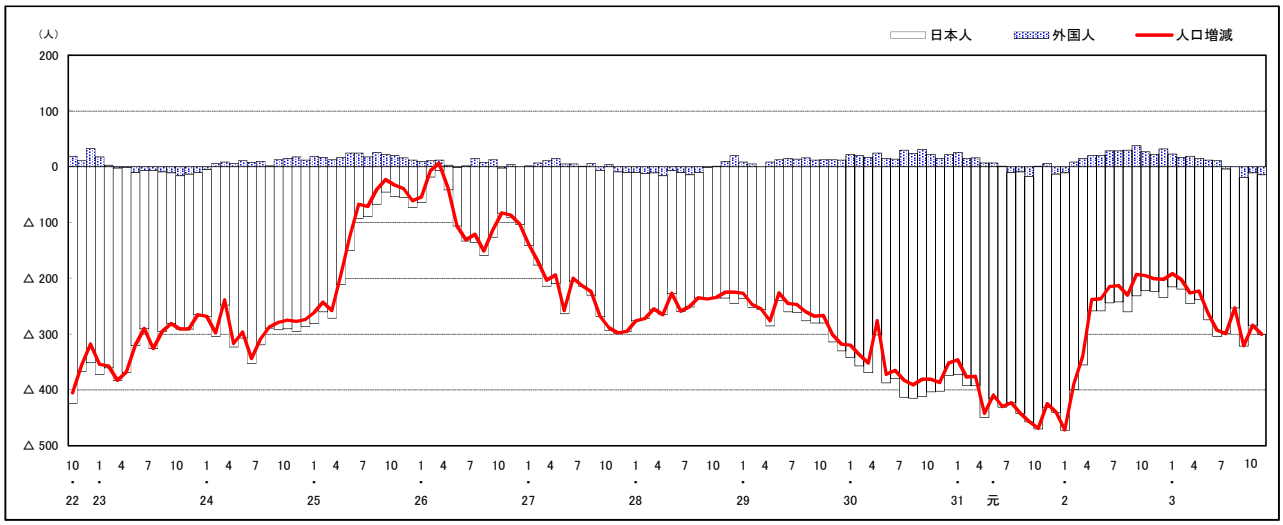

注）国勢調査結果による推計人口の補正を行っており，社会増減は人口増減から自然増減を差し引いて算出している。

市区町別 推計人口の推移（平成22年10月1日～）

東 広 島 市

H22国勢調査時の人口	R3.11.1現在の人口	H22国勢調査後の増減数	H22国勢調査後の増減率
190,135人	196,776人	6,641人	3.49%

人口増減（対前年同月差）の推移［社会増減，自然増減別］（平成22年10月～）

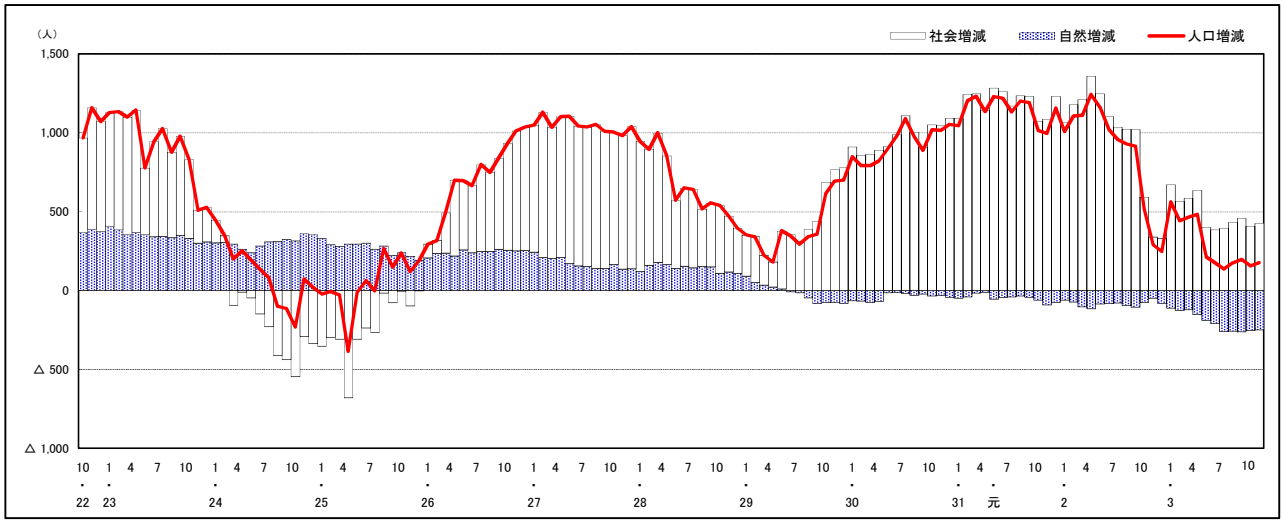

人口増減（対前年同月差）の推移［日本人，外国人別］（平成22年10月～）

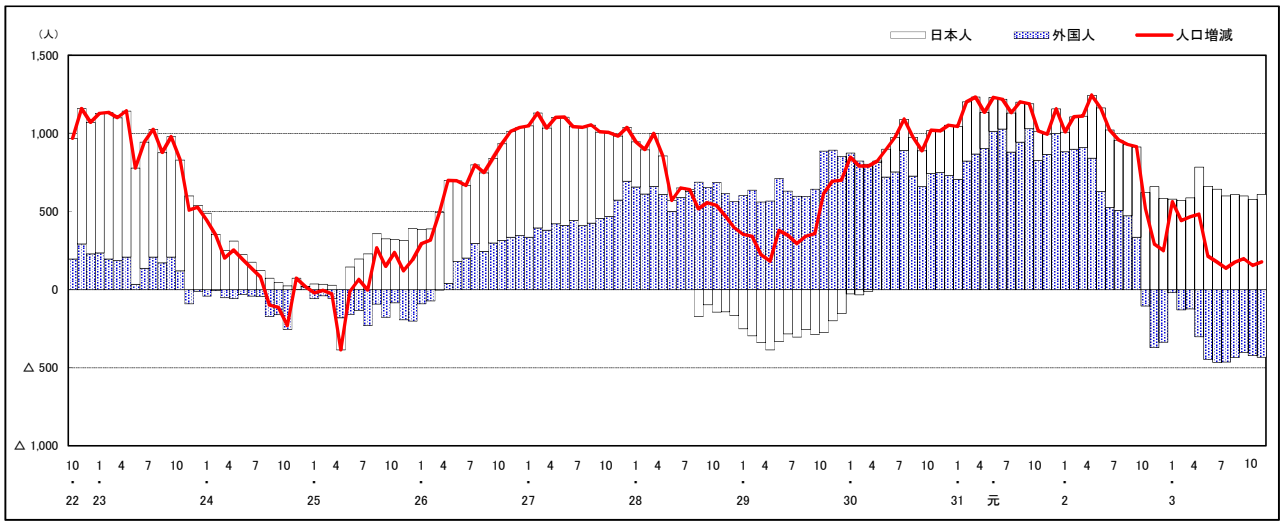

注）国勢調査結果による推計人口の補正を行っており，社会増減は人口増減から自然増減を差し引いて算出している。

市区町別 推計人口の推移（平成22年10月1日～）

廿 日 市 市

H22国勢調査時の人口	R3.11.1現在の人口	H22国勢調査後の増減数	H22国勢調査後の増減率
114,038人	113,887人	△ 151人	△0.13%

人口増減（対前年同月差）の推移［社会増減，自然増減別］（平成22年10月～）

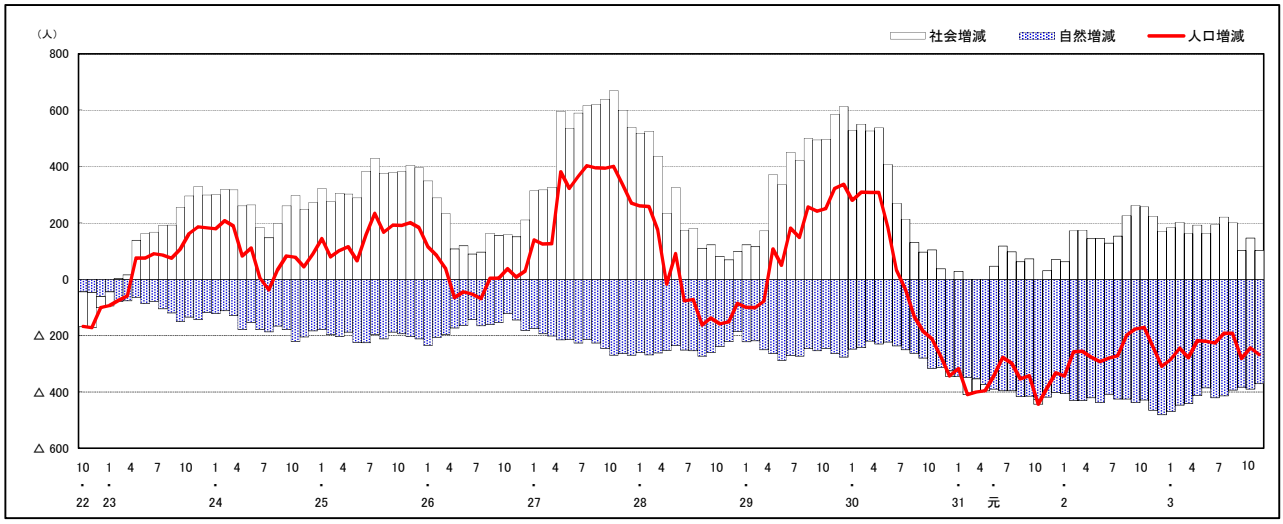

人口増減（対前年同月差）の推移［日本人，外国人別］（平成22年10月～）

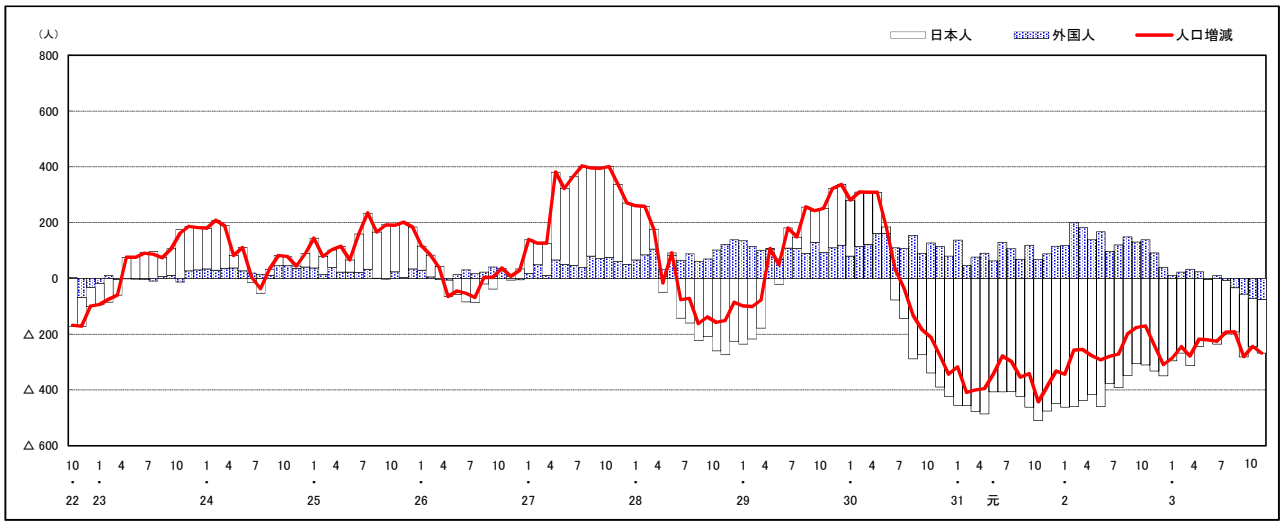

注）国勢調査結果による推計人口の補正を行っており，社会増減は人口増減から自然増減を差し引いて算出している。

市区町別 推計人口の推移（平成22年10月1日～）

安 芸 高 田 市

H22国勢調査時の人口	R3.11.1現在の人口	H22国勢調査後の増減数	H22国勢調査後の増減率
31,487人	25,984人	△ 5,503人	△17.48%

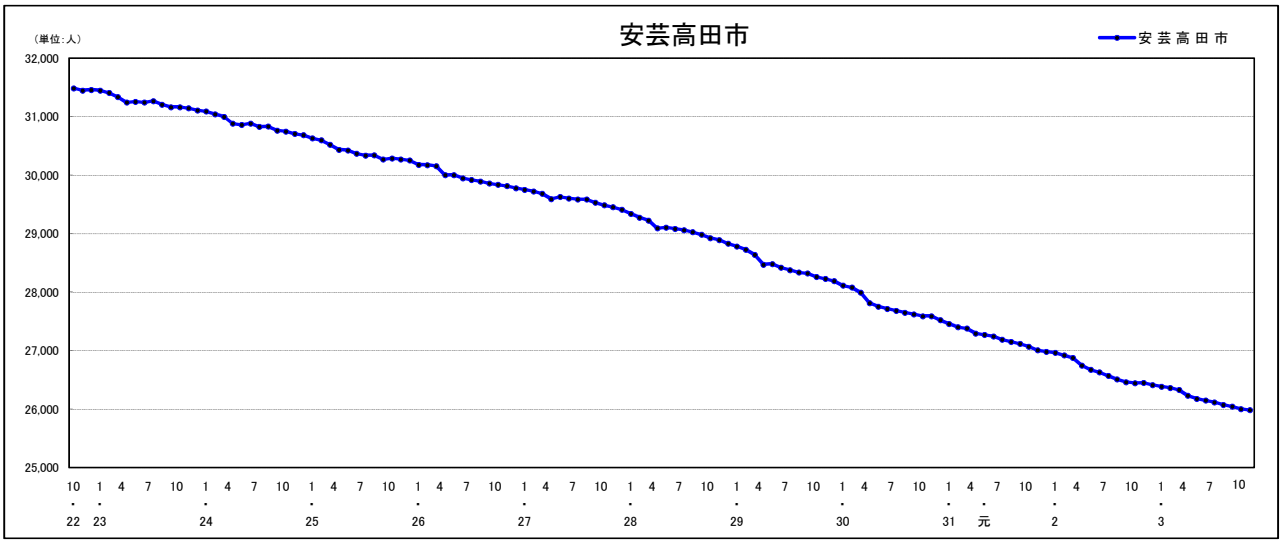

人口増減（対前年同月差）の推移［社会増減，自然増減別］（平成22年10月～）

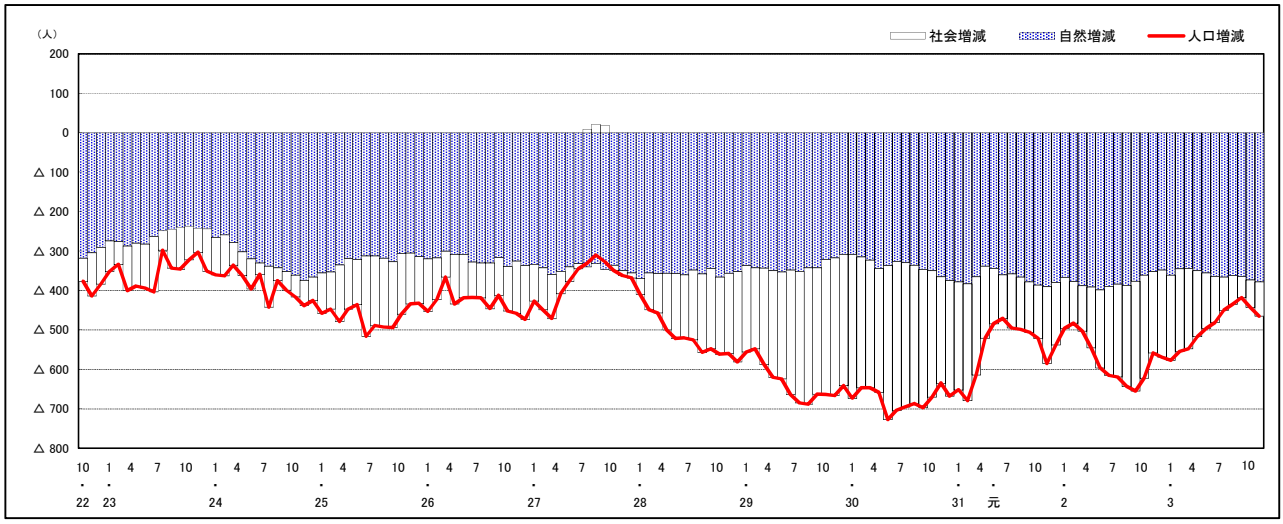

人口増減（対前年同月差）の推移［日本人，外国人別］（平成22年10月～）

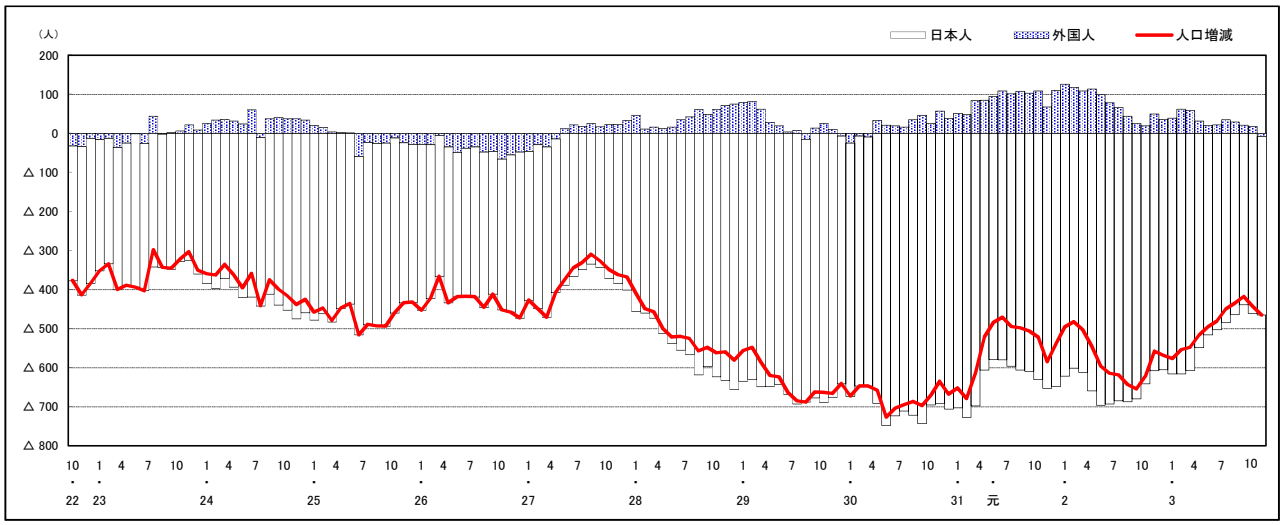

注）国勢調査結果による推計人口の補正を行っており，社会増減は人口増減から自然増減を差し引いて算出している。

市区町別 推計人口の推移（平成22年10月1日～）

江 田 島 市

H22国勢調査時の人口	R3.11.1現在の人口	H22国勢調査後の増減数	H22国勢調査後の増減率
27,031人	21,330人	△ 5,701人	△21.09%

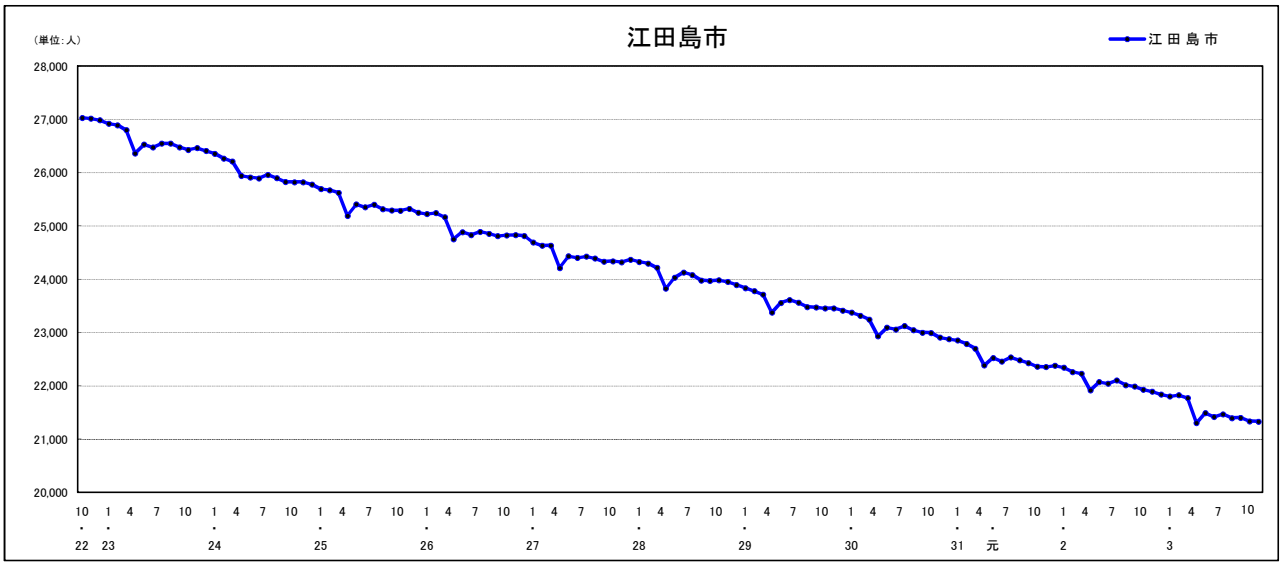

人口増減（対前年同月差）の推移［社会増減，自然増減別］（平成22年10月～）

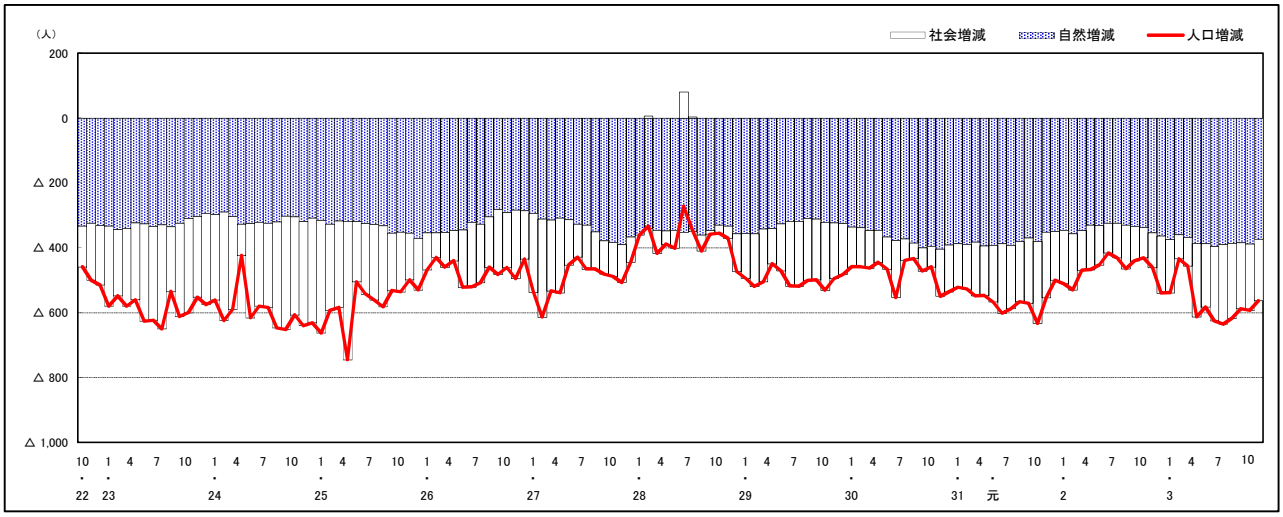

人口増減（対前年同月差）の推移［日本人，外国人別］（平成22年10月～）

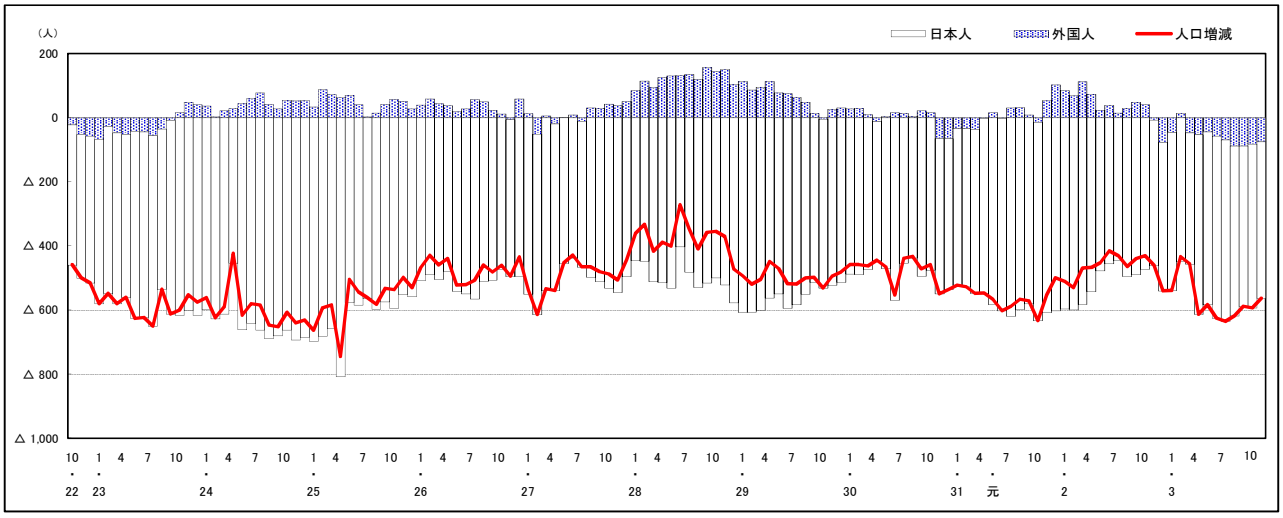

注）国勢調査結果による推計人口の補正を行っており，社会増減は人口増減から自然増減を差し引いて算出している。

市区町別 推計人口の推移（平成22年10月1日～）

府 中 町

H22国勢調査時の人口	R3.11.1現在の人口	H22国勢調査後の増減数	H22国勢調査後の増減率
50,442人	52,040人	1,598人	3.17%

人口増減（対前年同月差）の推移［社会増減，自然増減別］（平成22年10月～）

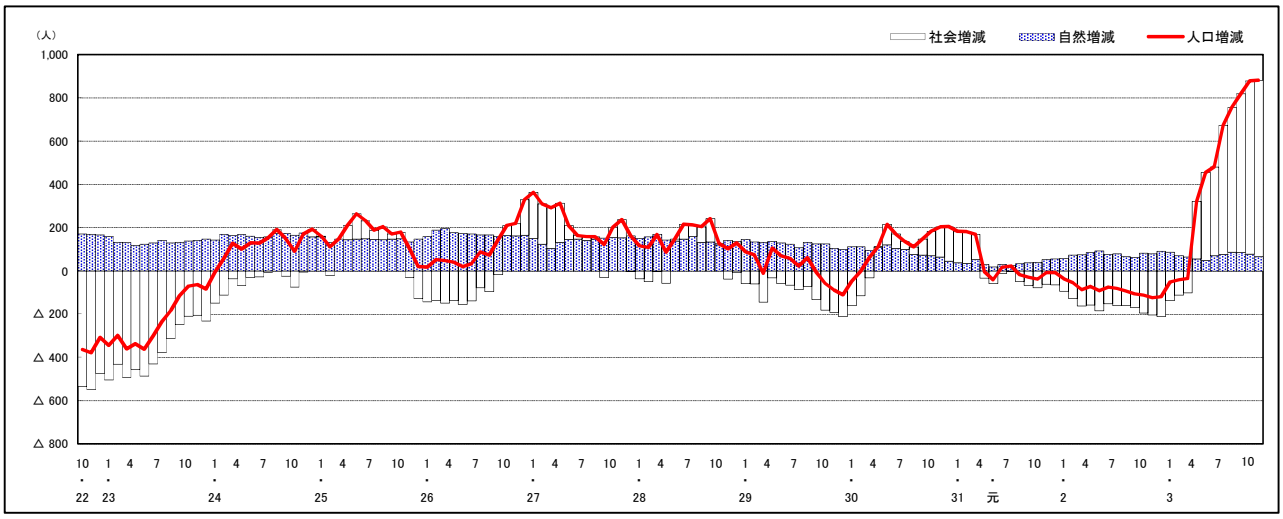

人口増減（対前年同月差）の推移［日本人，外国人別］（平成22年10月～）

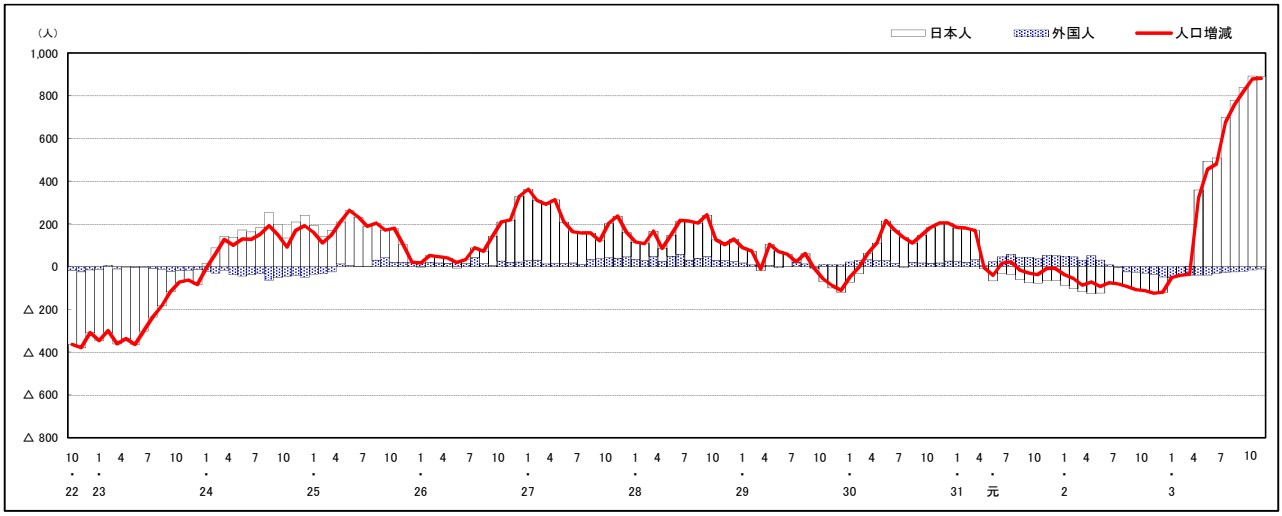

注）国勢調査結果による推計人口の補正を行っており，社会増減は人口増減から自然増減を差し引いて算出している。

市区町別 推計人口の推移（平成22年10月1日～）

海 田 町

H22国勢調査時の人口	R3.11.1現在の人口	H22国勢調査後の増減数	H22国勢調査後の増減率
28,475人	29,833人	1,358人	4.77%

人口増減（対前年同月差）の推移［社会増減，自然増減別］（平成22年10月～）

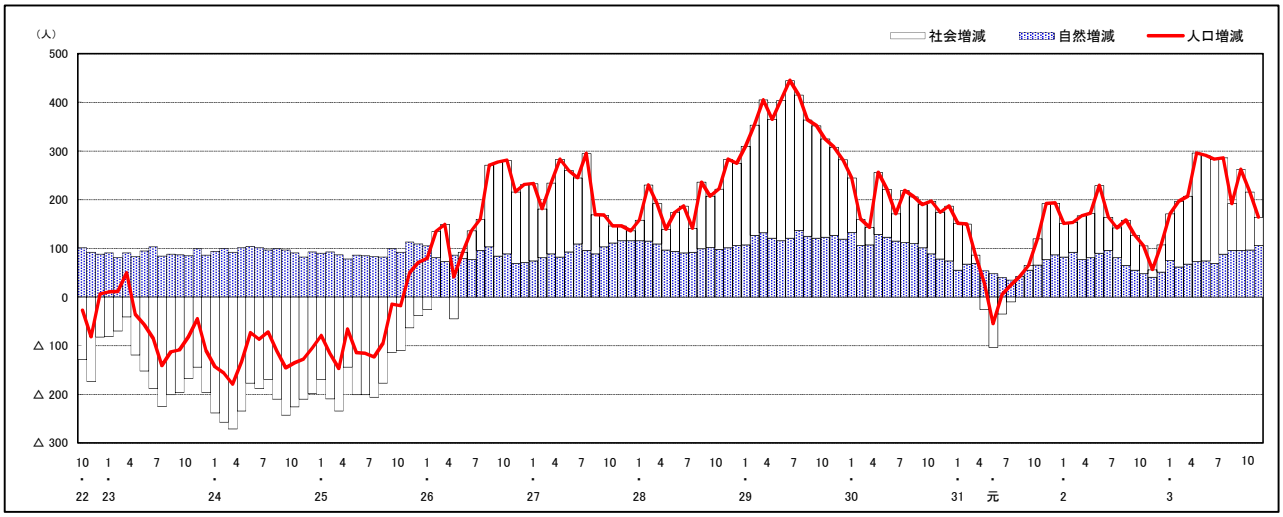

人口増減（対前年同月差）の推移［日本人，外国人別］（平成22年10月～）

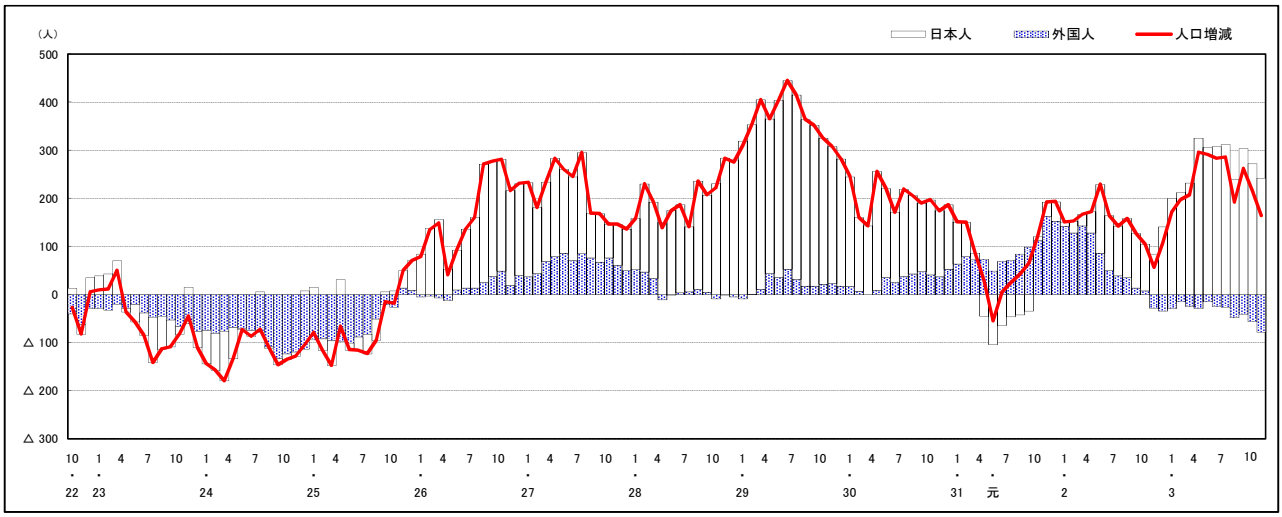

注）国勢調査結果による推計人口の補正を行っており，社会増減は人口増減から自然増減を差し引いて算出している。

市区町別 推計人口の推移（平成22年10月1日～）

熊 野 町

H22国勢調査時の人口	R3.11.1現在の人口	H22国勢調査後の増減数	H22国勢調査後の増減率
24,533人	22,696人	△ 1,837人	△7.49%

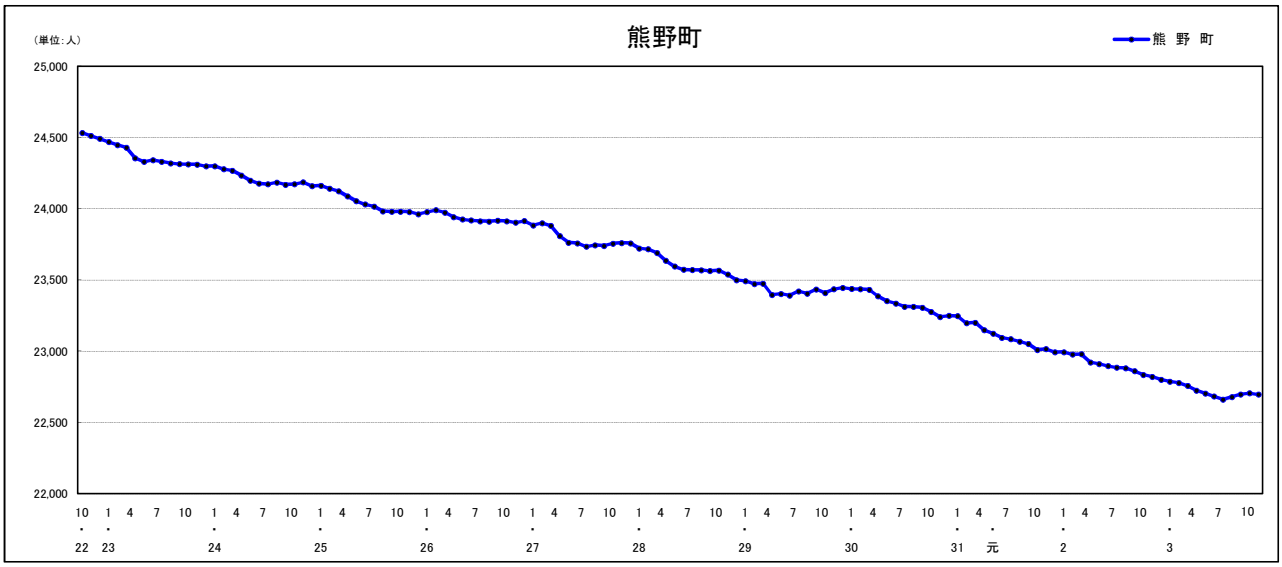

人口増減（対前年同月差）の推移［社会増減，自然増減別］（平成22年10月～）

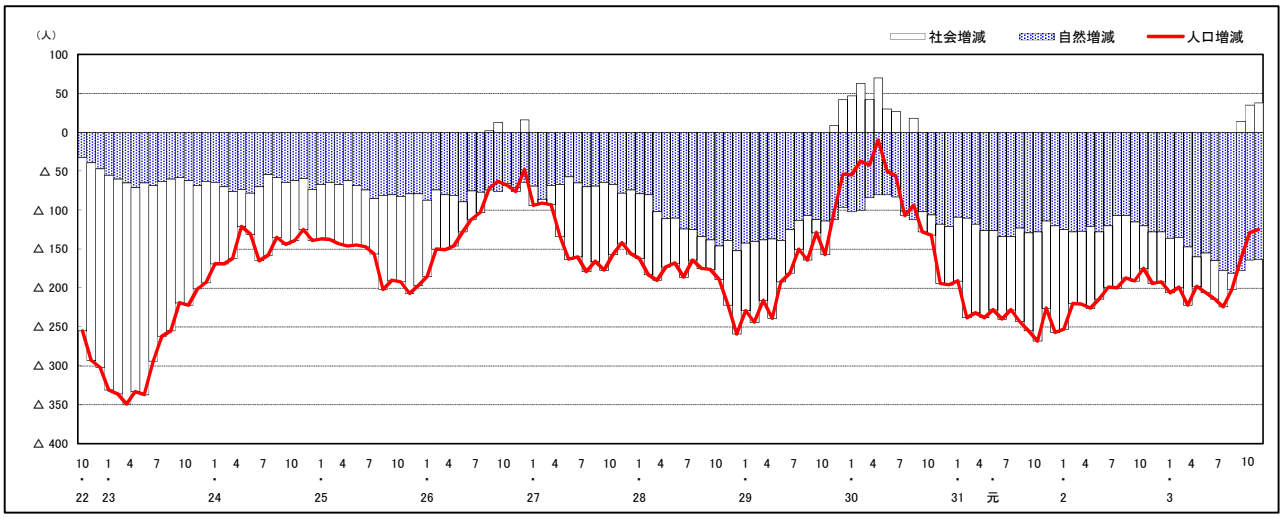

人口増減（対前年同月差）の推移［日本人，外国人別］（平成22年10月～）

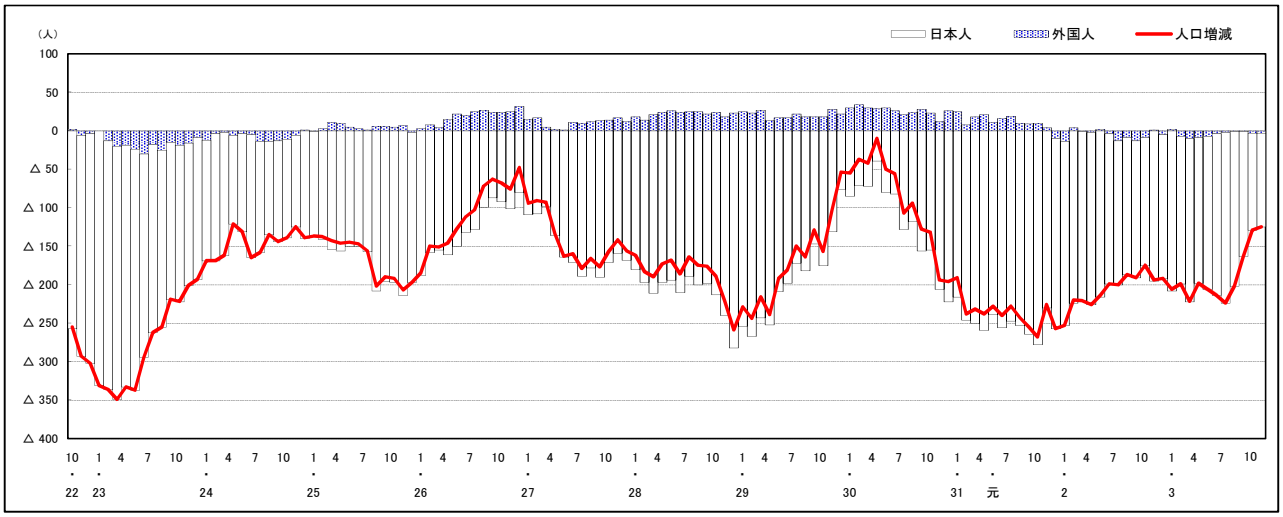

注）国勢調査結果による推計人口の補正を行っており，社会増減は人口増減から自然増減を差し引いて算出している。

市区町別 推計人口の推移（平成22年10月1日～）

坂　町

H22国勢調査時の人口	R3.11.1現在の人口	H22国勢調査後の増減数	H22国勢調査後の増減率
13,262人	12,547人	△ 715人	△5.39%

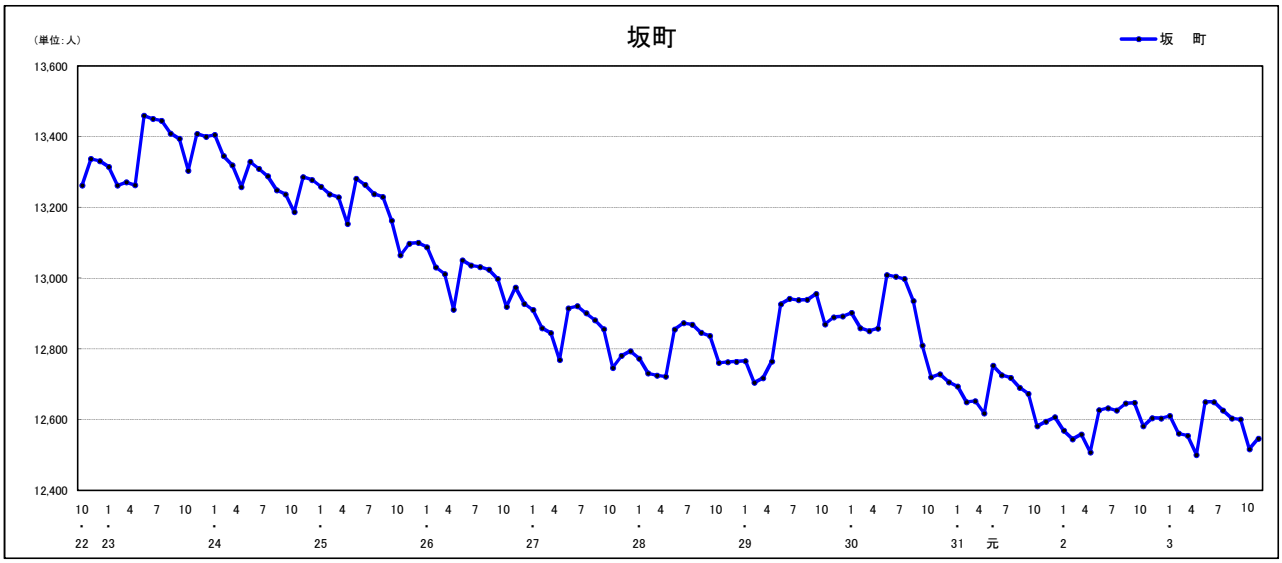

人口増減（対前年同月差）の推移［社会増減，自然増減別］（平成22年10月～）

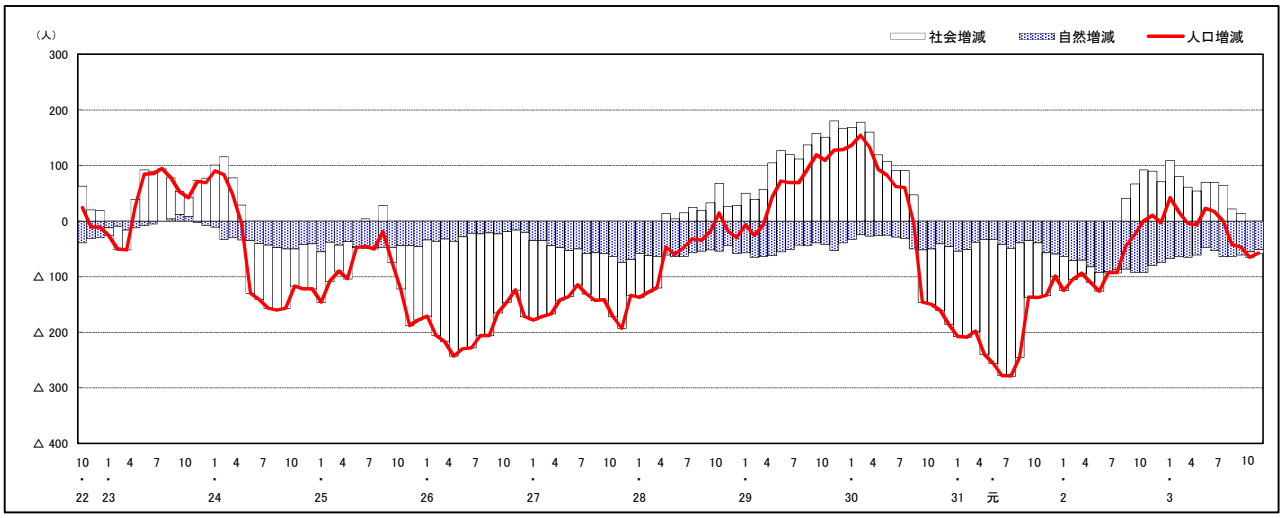

人口増減（対前年同月差）の推移［日本人，外国人別］（平成22年10月～）

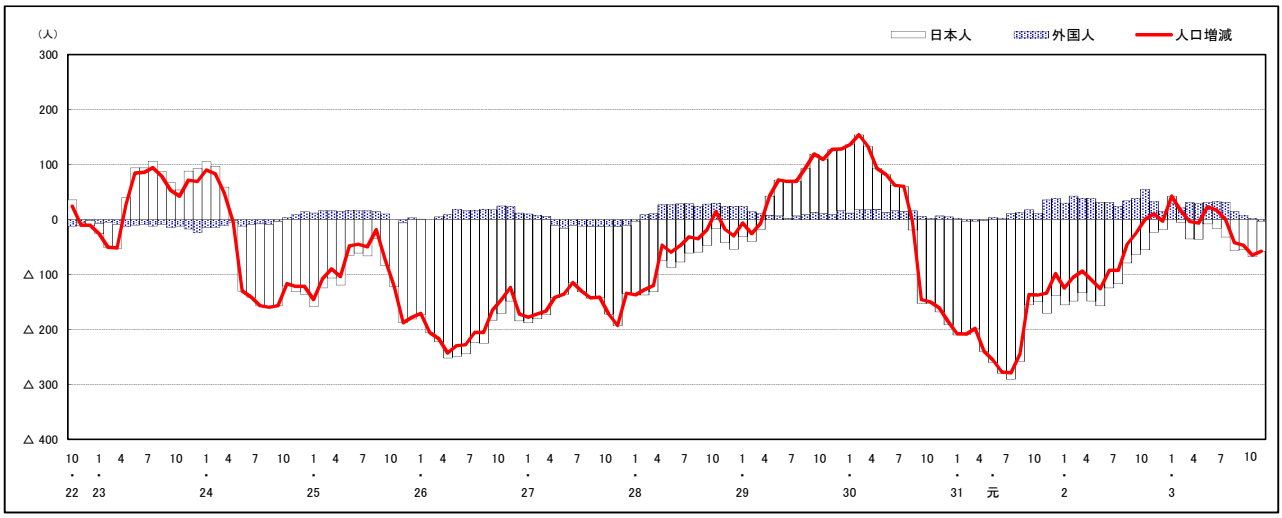

注）国勢調査結果による推計人口の補正を行っており，社会増減は人口増減から自然増減を差し引いて算出している。

市区町別 推計人口の推移（平成22年10月1日～）

安 芸 太 田 町

H22国勢調査時の人口	R3.11.1現在の人口	H22国勢調査後の増減数	H22国勢調査後の増減率
7,255人	5,539人	△ 1,716人	△23.65%

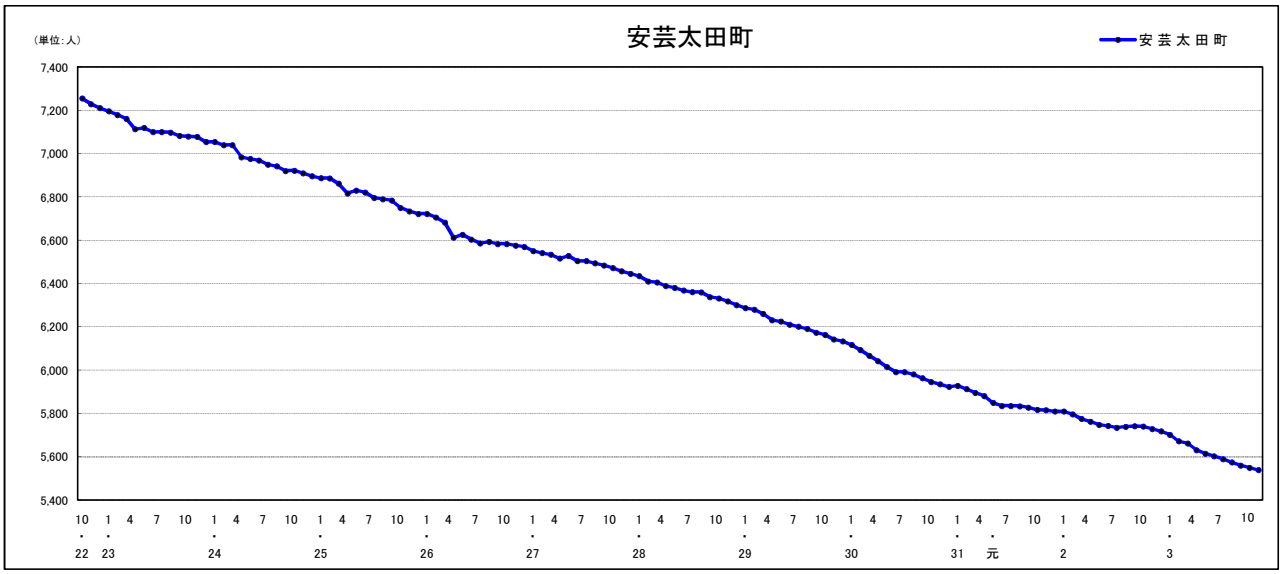

人口増減（対前年同月差）の推移［社会増減，自然増減別］（平成22年10月～）

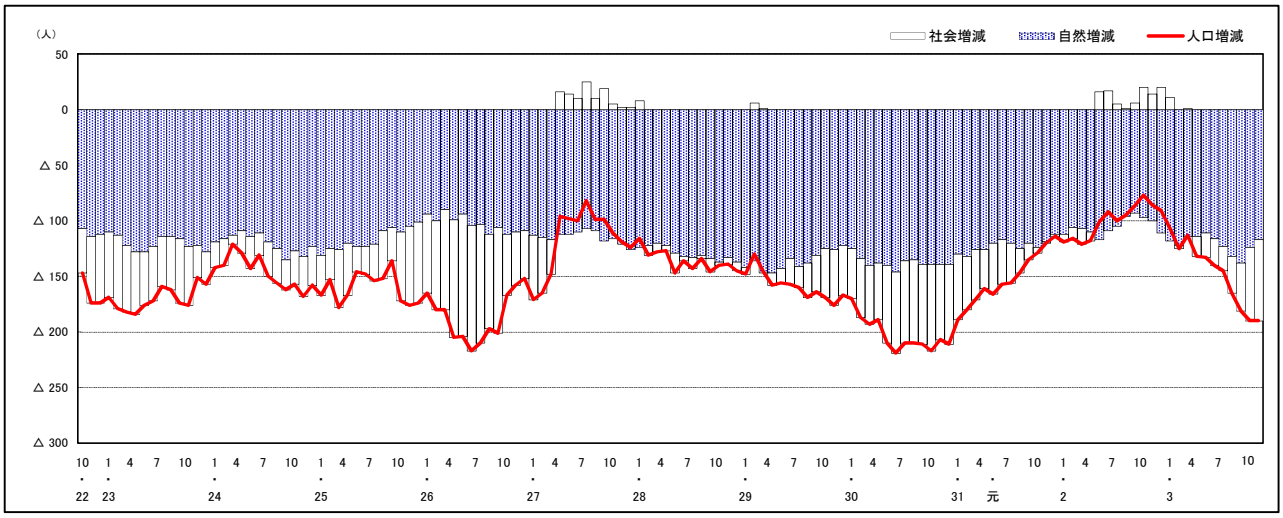

人口増減（対前年同月差）の推移［日本人，外国人別］（平成22年10月～）

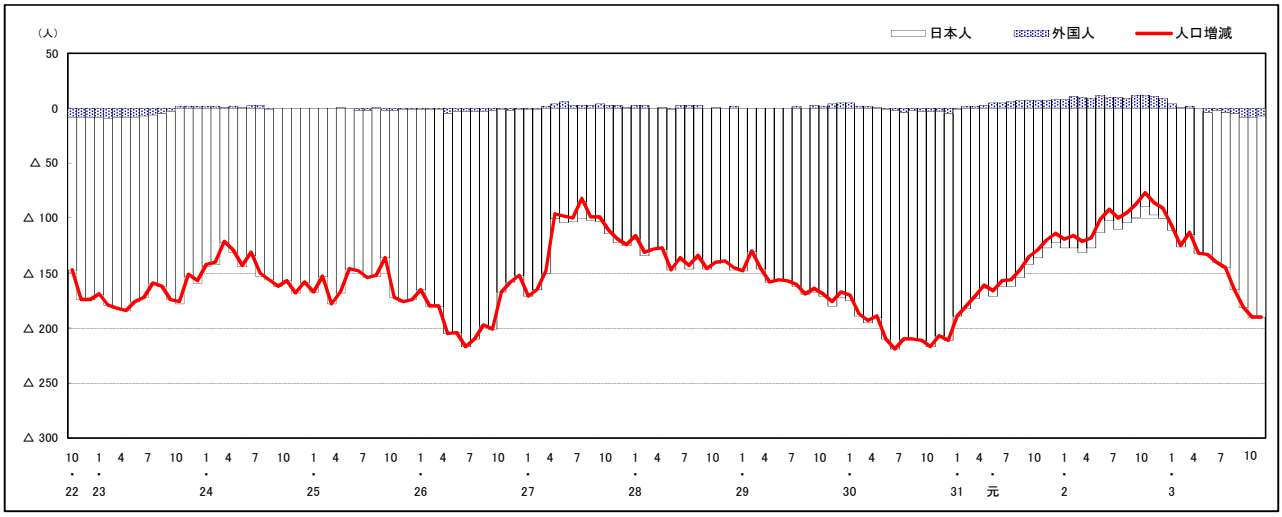

注）国勢調査結果による推計人口の補正を行っており，社会増減は人口増減から自然増減を差し引いて算出している。

市区町別 推計人口の推移（平成22年10月1日～）

北 広 島 町

H22国勢調査時の人口	R3.11.1現在の人口	H22国勢調査後の増減数	H22国勢調査後の増減率
19,969人	17,341人	△ 2,628人	△13.16%

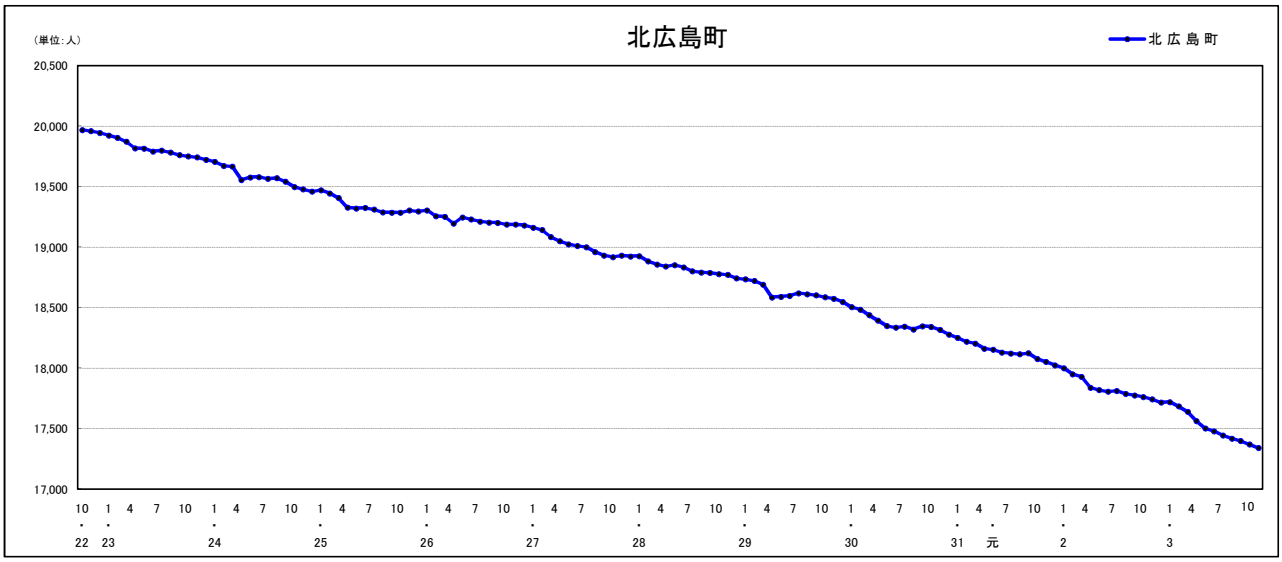

人口増減（対前年同月差）の推移［社会増減，自然増減別］（平成22年10月～）

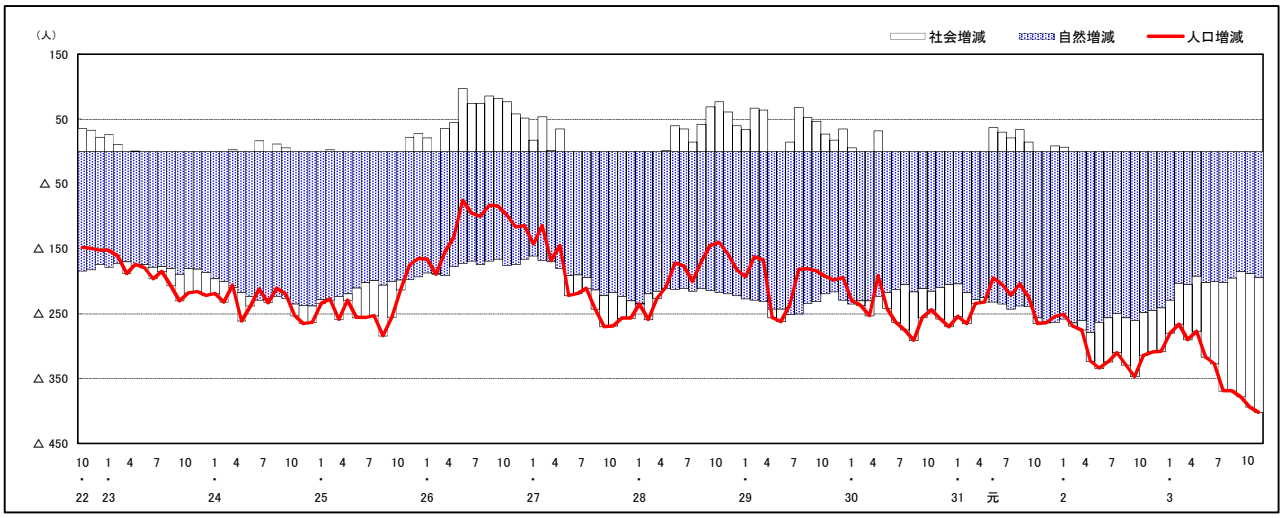

人口増減（対前年同月差）の推移［日本人，外国人別］（平成22年10月～）

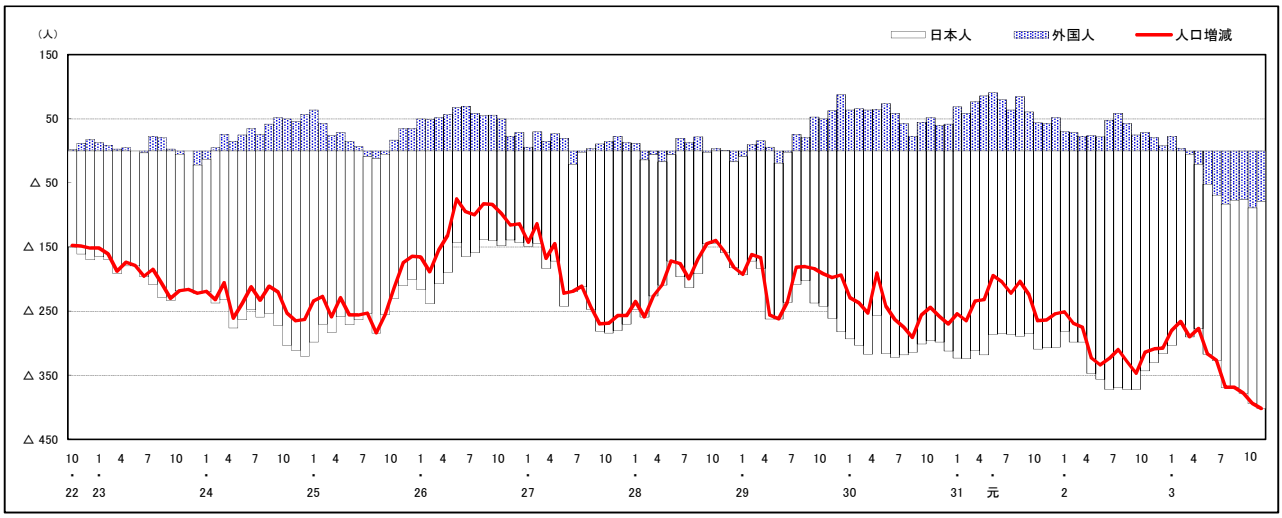

注）国勢調査結果による推計人口の補正を行っており，社会増減は人口増減から自然増減を差し引いて算出している。

市区町別 推計人口の推移（平成22年10月1日～）

大 崎 上 島 町

H22国勢調査時の人口	R3.11.1現在の人口	H22国勢調査後の増減数	H22国勢調査後の増減率
8,448人	6,979人	△ 1,469人	△17.39%

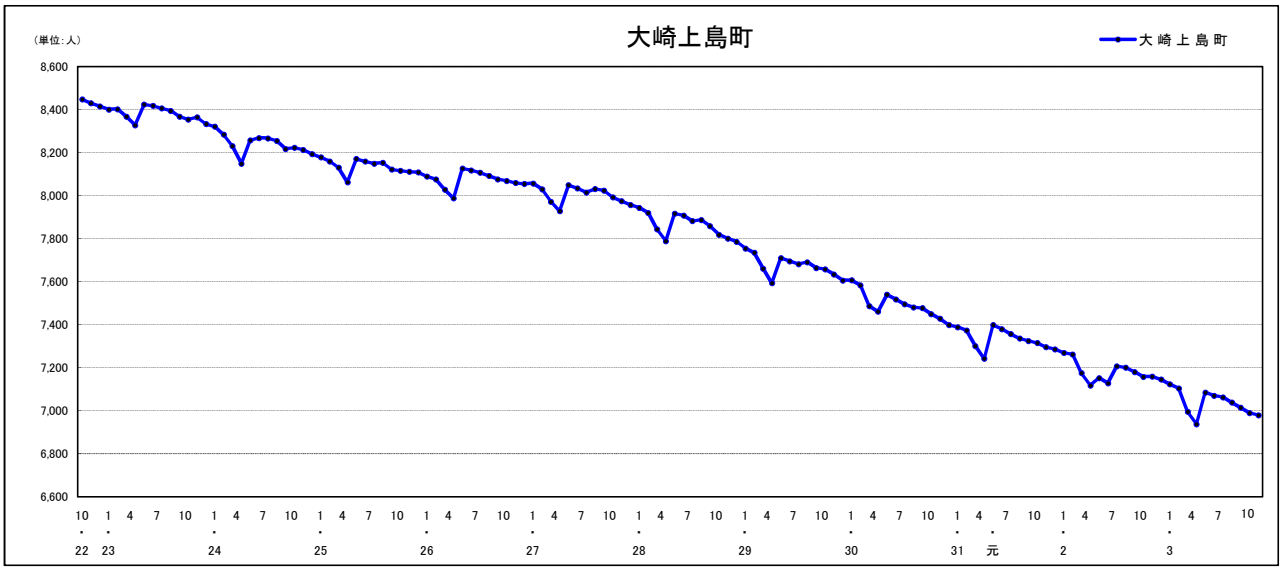

人口増減（対前年同月差）の推移［社会増減，自然増減別］（平成22年10月～）

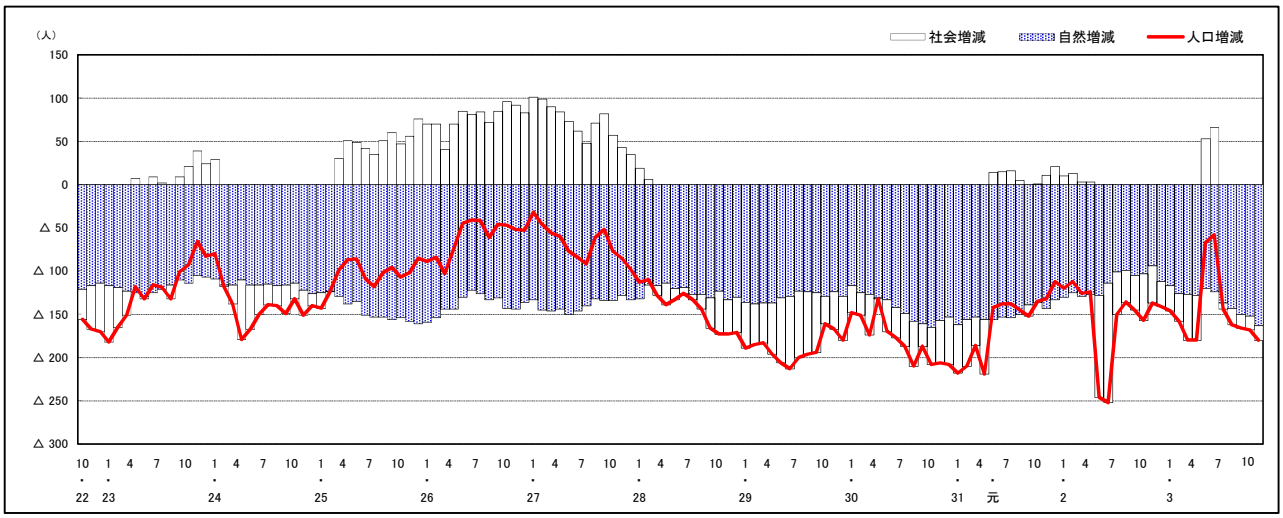

人口増減（対前年同月差）の推移［日本人，外国人別］（平成22年10月～）

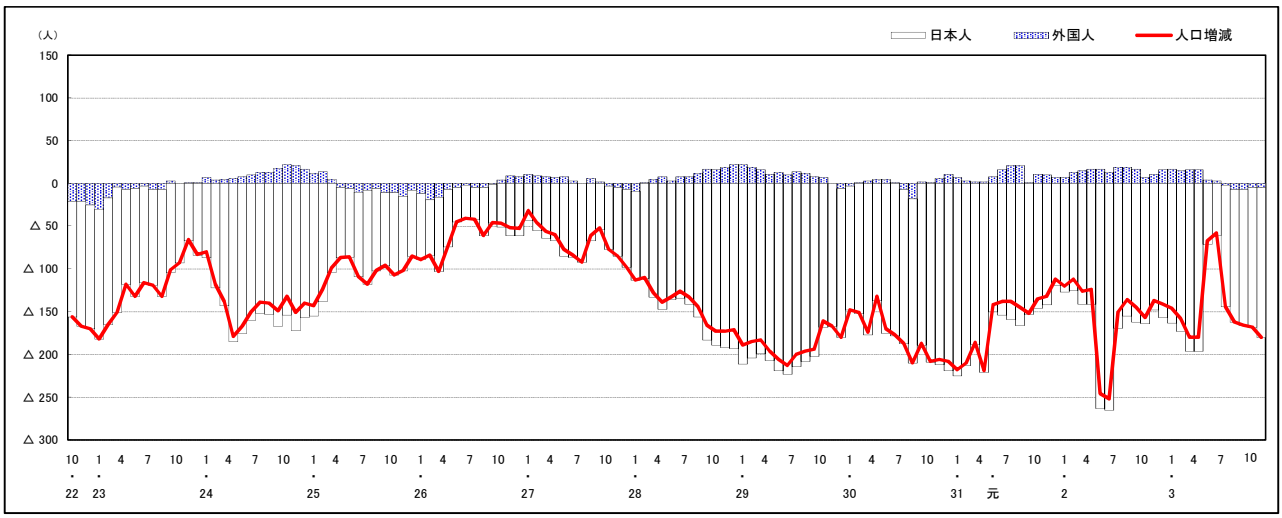

注）国勢調査結果による推計人口の補正を行っており，社会増減は人口増減から自然増減を差し引いて算出している。

市区町別 推計人口の推移（平成22年10月1日～）

世 羅 町

H22国勢調査時の人口	R3.11.1現在の人口	H22国勢調査後の増減数	H22国勢調査後の増減率
17,549人	14,810人	△ 2,739人	△15.61%

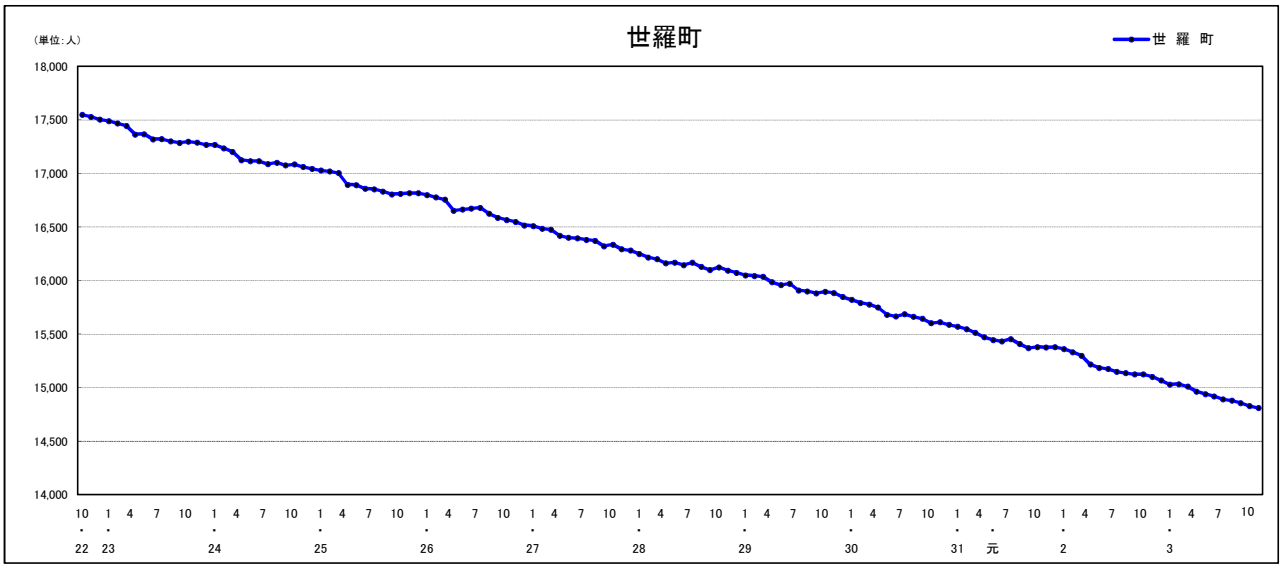

人口増減（対前年同月差）の推移［社会増減，自然増減別］（平成22年10月～）

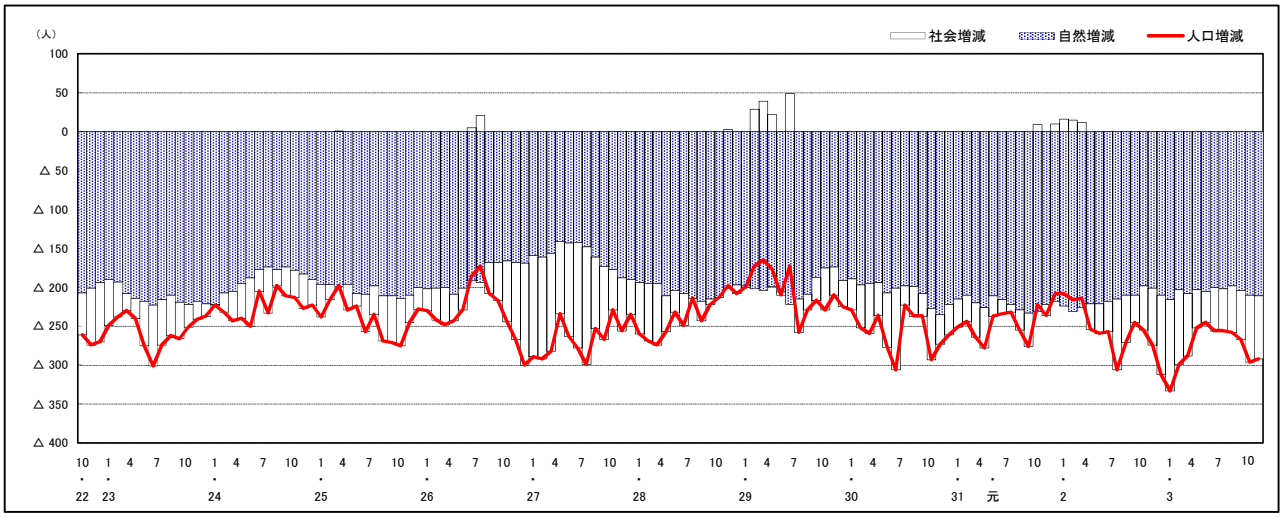

人口増減（対前年同月差）の推移［日本人，外国人別］（平成22年10月～）

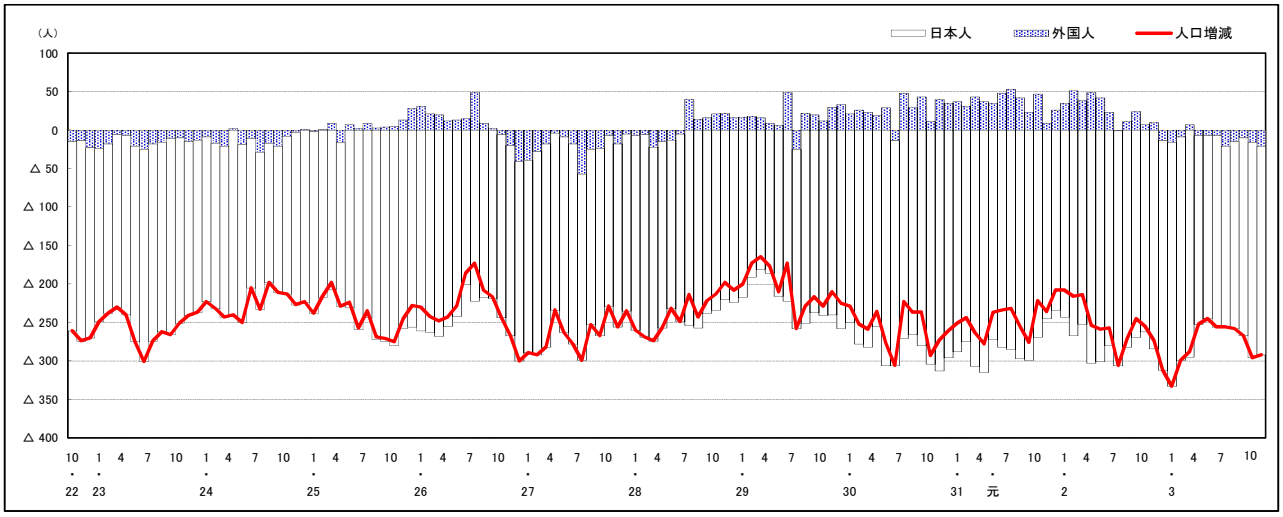

注）国勢調査結果による推計人口の補正を行っており，社会増減は人口増減から自然増減を差し引いて算出している。

市区町別 推計人口の推移（平成22年10月1日～）

神 石 高 原 町

H22国勢調査時の人口	R3.11.1現在の人口	H22国勢調査後の増減数	H22国勢調査後の増減率
10,350人	8,036人	△ 2,314人	△22.36%

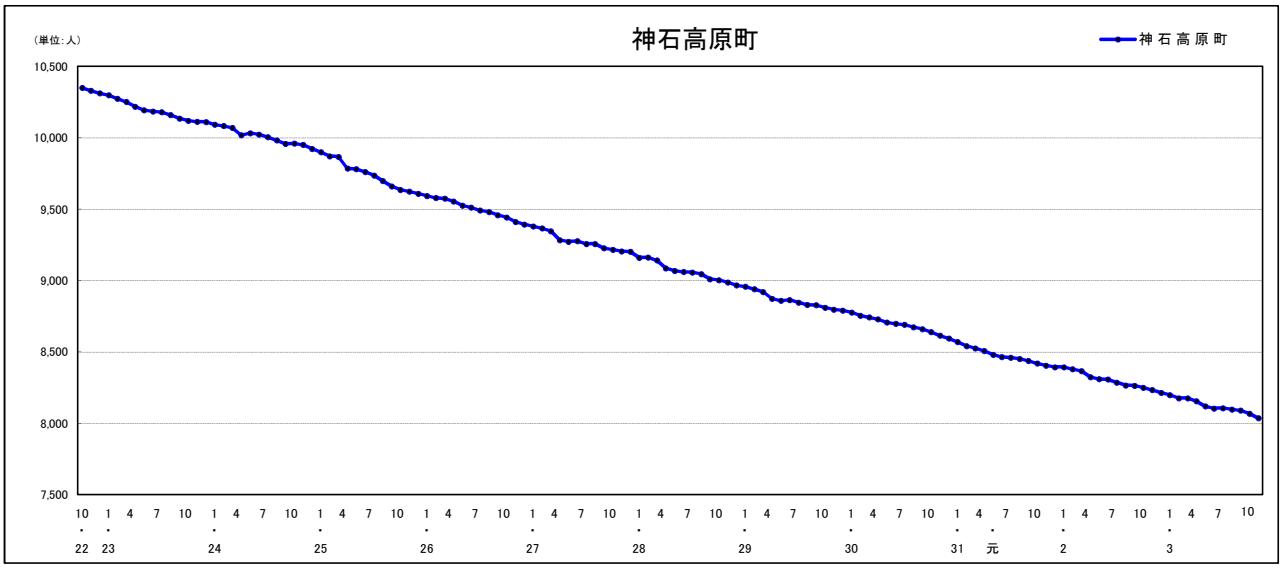

人口増減（対前年同月差）の推移［社会増減，自然増減別］（平成22年10月～）

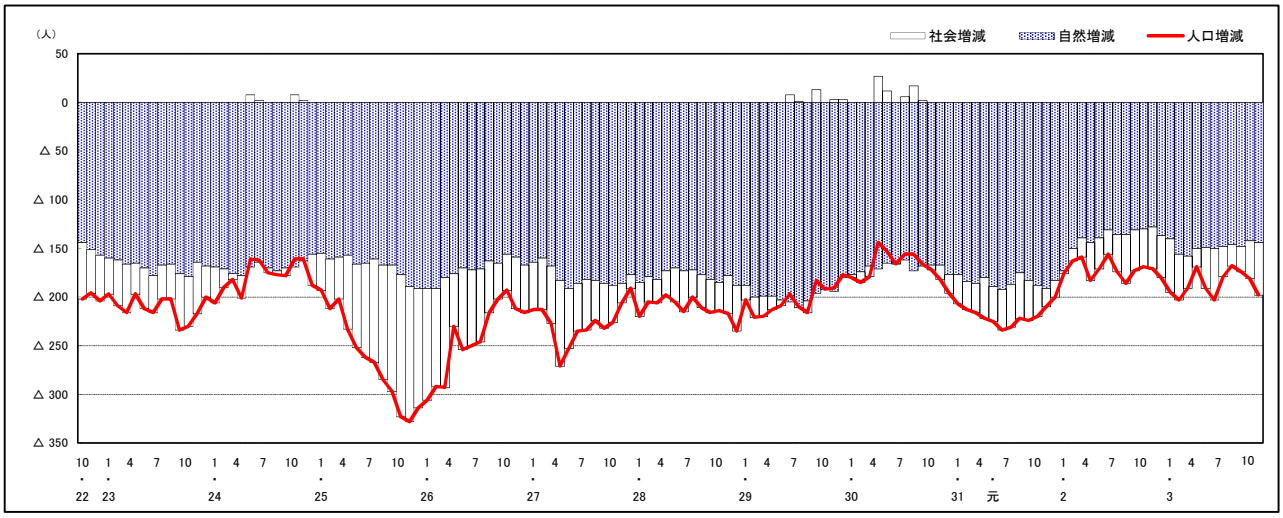

人口増減（対前年同月差）の推移［日本人，外国人別］（平成22年10月～）

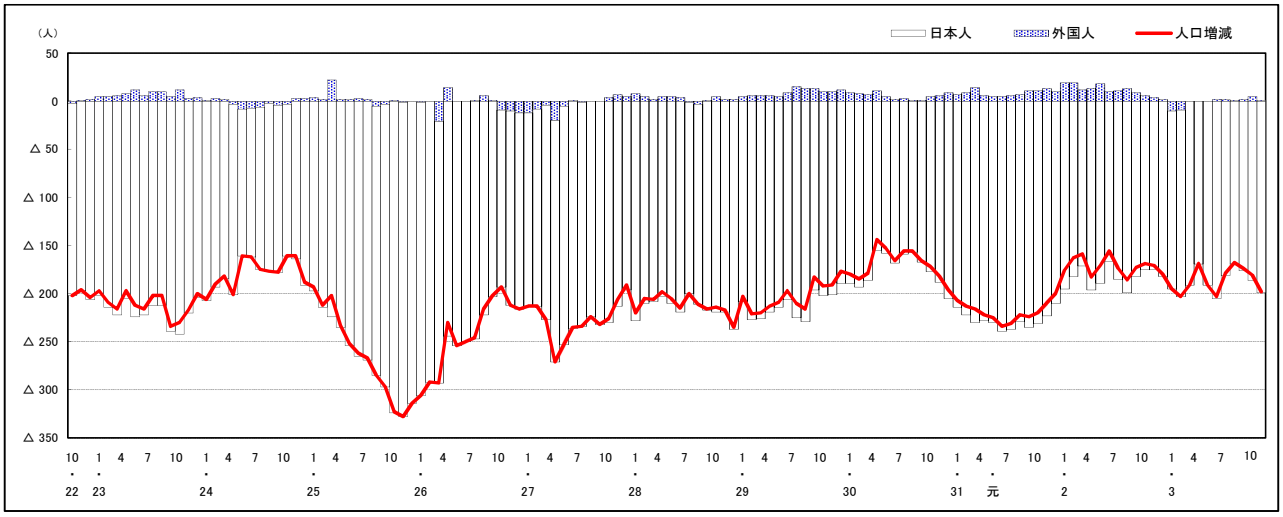

注）国勢調査結果による推計人口の補正を行っており，社会増減は人口増減から自然増減を差し引いて算出している。

広島県人口移動統計調査の説明

1　調査方法（住民基本台帳法及び広島県人口移動統計調査甲調査による）

住民基本台帳人口に基づく1か月間の転入，転出，出生，死亡等の状況により推計している。

平成24年7月1日現在分までは，外国人については，外国人登録法に基づく台帳により集計していたが，平成24年8月1日現在分からは，外国人も住民基本台帳により集計している。

2　人口･世帯数の推計方法

（1）　人口

直近の国勢調査による人口を起点とし，1か月間の転入，転出，出生，死亡等を加減して月々の推計値を求めている。

なお，平成27年，令和2年国勢調査間の推計人口については，国勢調査結果に合わせた補正を行っている。

（2）　世帯数

直近の国勢調査による世帯数を基に，住民基本台帳法に基づく世帯数の増減数から推計値を求めている。

なお，平成30年4月1日現在分からは，世帯数については，年1回（10月1日現在）のみ調査をしている。

また，平成27年，令和2年国勢調査間の世帯数については，国勢調査結果に合わせた補正を行っている。

3　利用上の注意

表中の「転入」･「転出」は，県内の市区町間移動者数を含む。

【参考資料】

参考資料として，次の表を県の統計のホームページに掲載しています。

資料1－1　市区町別，月別社会増減（日本人＋外国人）
資料1－2　市区町別，月別社会増減（日本人）
資料1－3　市区町別，月別社会増減（外国人）
資料2－1　市区町別，月別自然増減（日本人＋外国人）
資料2－2　市区町別，月別出生者数（日本人＋外国人）
資料2－3　市区町別，月別死亡者数（日本人＋外国人）

広島県は，県民の皆様に対して，より分かりやすく，
より使いやすい統計情報の提供に努めています。
今後も広島県の「人口移動統計調査」をご利用ください。

〈次回公表予定日〉 令和4年1月17日（月）

令和３年12月発行

編集発行　広島県総務局統計課
〒730-8511　広島市中区基町10-52
TEL（082）513-2533（ダイヤルイン）

この報告書の内容は，広島県のホームページでも提供しています。
「広島県統計課」で検索してください。
ホームページアドレス　https://www.pref.hiroshima.lg.jp/soshiki/21/

広島県では，平成31年３月から令和４年１月までの予定で，県庁舎耐震改修工事等を行っています。
この工事に伴い，統計課は，次の住所に仮移転しています。
移転に伴い，県民のみなさまには御不便をおかけしますが，御理解・御協力をお願いいたします。

〒730-0013 広島市中区八丁堀２－31　広島鴻池ビル4階