

平成25年分政治資金収支報告の概要

	(ページ数)
1 収入・支出額等の推移	1
2 提出状況	3
3 収入及び支出の状況	4
4 政党の支部の収支状況(収入額上位10団体)	7
5 その他の政治団体の収支状況(収入額上位10団体)	8
6 政治資金パーティー開催の推移	9
7 政治資金パーティーの開催状況	10
8 資産及び借入金の状況	12

1 収入・支出額等の推移

- 平成25年分の総収入額は、42億6,489万円余で、前年分(42億1,347万円余)と比べ、5,142万円余(1.2%)増加している。
- 繰越額を除いた実収入額は、26億3,432万円余で、前年分(25億7,899万円余)と比べ、5,533万円余(2.1%)増加している。
- 支出額は、25億5,787万円余で、前年分(25億5,555万円余)と比べ、232万円余(0.1%)増加している。
- 収支報告書の提出状況については、平成25年12月31日現在、県選管に届け出ている1,135団体のうち、1,059団体が提出し、提出率は93.3%となっている。

(単位:千円)

年	収入		支出		提出状況			主な選挙
	総額	伸率(%)	総額	伸率(%)	12/31現在 団体数	うち提出 団体数	提出率 (%)	
元	4,293,131 (3,150,909)	18.4	3,053,286	23.5	1,051	940	89.4	参, 知
2	4,512,006 (3,272,692)	5.1 (3.9)	2,982,264	▲2.3	1,103	1,015	92.0	衆
3	5,038,779 (3,538,030)	11.7 (8.1)	3,667,092	23.0	1,084	1,005	92.7	統一
4	4,729,595 (3,358,088)	▲6.1 (▲5.1)	3,627,388	▲1.1	1,131	1,052	93.0	参
5	4,685,346 (3,589,967)	▲0.9 (6.9)	3,602,943	▲0.7	1,130	1,051	93.0	衆, 知, 参補
6	4,477,101 (3,414,683)	▲4.4 (▲4.9)	3,056,836	▲15.2	1,298	1,170	90.1	
7	5,086,949 (3,705,993)	13.6 (8.5)	3,622,354	18.5	1,458	1,346	92.3	参, 統一
8	4,691,674 (3,238,857)	▲7.8 (▲12.6)	3,362,008	▲7.2	1,436	1,349	93.9	衆
9	4,528,312 (3,196,472)	▲3.5 (▲1.3)	2,918,409	▲13.2	1,478	1,357	91.8	知
10	5,459,481 (3,801,352)	20.6 (18.9)	3,736,276	28.0	1,520	1,419	93.4	参
11	5,891,694 (4,199,347)	7.9 (10.5)	4,149,316	11.1	1,562	1,440	92.2	統一
12	5,523,304 (3,734,664)	▲6.3 (▲11.1)	3,687,904	▲11.1	1,541	1,413	91.7	衆
13	5,164,336 (3,407,299)	▲6.5 (▲8.8)	3,465,223	▲6.0	1,512	1,354	89.6	参, 知
14	5,270,060 (3,569,218)	2.0 (4.8)	3,413,109	▲1.5	1,555	1,351	86.9	
15	5,695,398 (3,865,138)	8.1 (8.3)	3,977,857	16.5	1,523	1,301	85.4	統一, 衆
16	5,349,719 (3,608,192)	▲6.1 (▲6.6)	3,519,300	▲11.5	1,465	1,244	84.9	衆補, 参
17	5,214,432 (3,446,418)	▲2.5 (▲4.5)	3,462,080	▲1.6	1,377	1,191	86.5	衆, 知
18	5,211,547 (3,526,371)	▲0.1 (2.3)	3,339,397	▲3.5	1,380	1,207	87.5	
19	5,321,140 (3,464,260)	2.1 (▲1.8)	3,626,778	8.6	1,343	1,204	89.7	統一, 参
20	4,772,239 (3,093,801)	▲10.3 (▲10.7)	2,987,289	▲17.6	1,283	1,111	86.6	
21	4,652,663 (2,848,822)	▲2.5 (▲7.9)	2,845,386	▲4.8	1,206	1,131	93.8	衆, 知
22	4,502,110 (2,712,203)	▲3.2 (▲4.8)	2,636,131	▲7.4	1,175	1,073	91.3	参
23	4,492,584 (2,634,701)	▲0.2 (▲2.9)	2,691,258	2.1	1,185	1,080	91.1	統一
24	4,213,472 (2,578,997)	▲6.2 (▲2.1)	2,555,556	▲5.0	1,166	1,058	90.7	衆
25	4,264,897 (2,634,328)	1.2 (2.1)	2,557,879	0.1	1,135	1,059	93.3	参, 知

(注)「収入」欄中()は、総収入額から前年からの繰越額を除いた実収入額である。

【収入・支出額の推移】

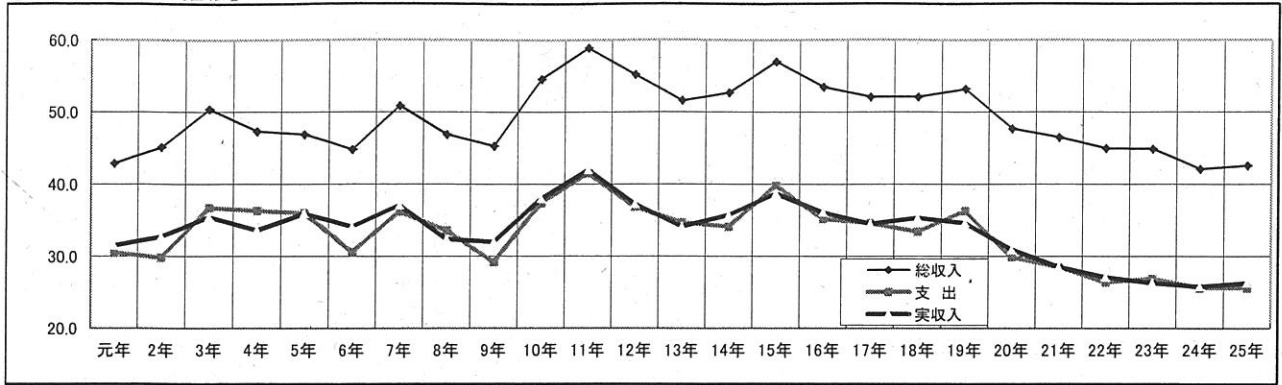

(単位:億円)

区分	元年	2年	3年	4年	5年	6年	7年	8年	9年	10年	11年	12年	13年	14年	15年	16年	17年	18年	19年	20年	21年	22年	23年	24年	25年
総収入	42.9	45.1	50.4	47.3	46.9	44.8	50.9	46.9	45.3	54.6	58.9	55.2	51.6	52.7	57.0	53.5	52.1	52.1	53.2	47.7	46.5	45.0	44.9	42.1	42.6
支出	30.5	29.8	36.7	36.3	36.0	30.6	36.2	33.6	29.2	37.4	41.5	36.9	34.7	34.1	39.8	35.2	34.6	33.4	36.3	29.9	28.5	26.4	26.9	25.6	25.6
実収入	31.5	32.7	35.4	33.6	35.9	34.1	37.1	32.4	32.0	38.0	42.0	37.3	34.1	35.7	38.7	36.1	34.5	35.3	34.6	30.9	28.5	27.1	26.3	25.8	26.3

【政治団体数の推移】

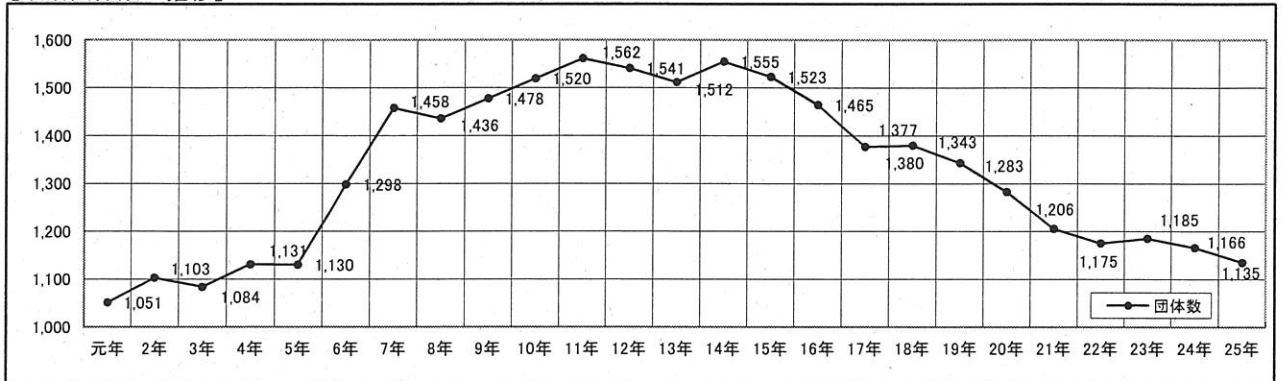

(単位:件)

区分	元年	2年	3年	4年	5年	6年	7年	8年	9年	10年	11年	12年	13年	14年	15年	16年	17年	18年	19年	20年	21年	22年	23年	24年	25年
団体数	1,051	1,103	1,084	1,131	1,130	1,298	1,458	1,436	1,478	1,520	1,562	1,541	1,512	1,555	1,523	1,465	1,377	1,380	1,343	1,283	1,206	1,175	1,185	1,166	1,135

【提出率の推移】

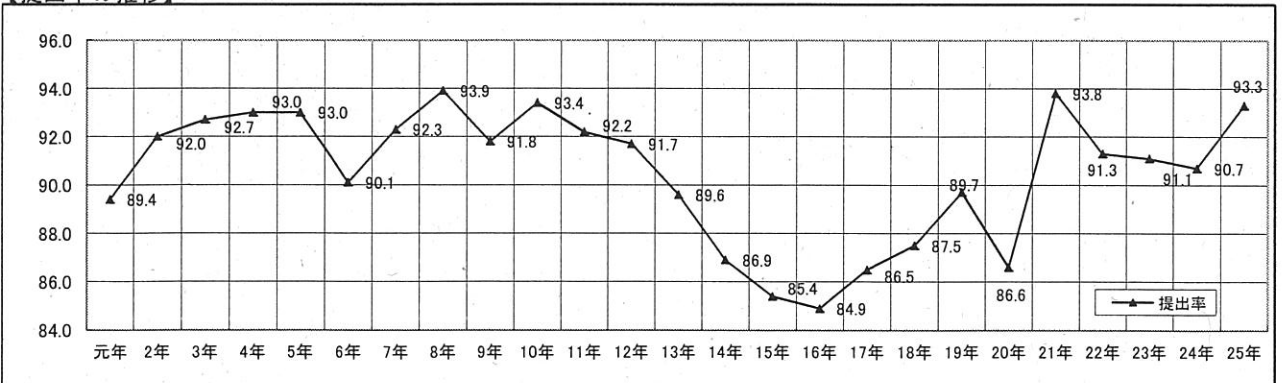

(単位:%)

区分	元年	2年	3年	4年	5年	6年	7年	8年	9年	10年	11年	12年	13年	14年	15年	16年	17年	18年	19年	20年	21年	22年	23年	24年	25年
提出率	89.4	92.0	92.7	93.0	93.0	90.1	92.3	93.9	91.8	93.4	92.2	91.7	89.6	86.9	85.4	84.9	86.5	87.5	89.7	86.6	93.8	91.3	91.1	90.7	93.3

2 提出状況

- 「政党の支部」の提出率は99.0%、「その他の政治団体」の提出率は92.2%、合計で93.3%となっている。

区 分	平成24年			平成25年		
	12/31現在 団 体 数	うち提出 団体数	提出率(%)	12/31現在 団 体 数	うち提出 団体数	提出率(%)
政党の支部	194	192	99.0	192	190	99.0
その他の政治団体	972	866	89.1	943	869	92.2
合計	1,166	1,058	90.7	1,135	1,059	93.3

(注)提出団体数とは、原則として平成26年10月31日までに収支報告書の提出があった団体数をいう。

3 収入及び支出の状況

- 「政党の支部」の収入額は、前年と比べて総収入額で3.3%の増、実収入額で3.2%の増、支出額は、前年と比べて3.2%の増となっている。
- 「その他の政治団体」の収入額は、前年と比べて総収入額で1.9%の減、実収入額で0.3%の増、支出額は、前年と比べて5.2%の減となっている。
- 合計の収入額は、前年と比べて総収入額で1.2%の増、実収入額で2.1%の増、支出額は、前年と比べて0.1%の増となっている。

(単位:千円)

区 分	平成24年		平成25年		対前年増減率(%)		
	収入額	支出額	収入額	支出額	収入	支出	
政 党 の 支 部	自由民主党	1,509,669 (901,831)	867,672	1,585,868 (943,470)	913,842	5.0 (4.6)	5.3
	日本共産党	411,215 (376,321)	375,851	382,521 (347,157)	334,697	▲ 7.0 (▲ 7.7)	▲ 10.9
	民主党	303,506 (211,214)	188,617	236,226 (136,610)	151,819	▲ 22.2 (▲ 35.3)	▲ 19.5
	公明党	219,220 (115,430)	123,640	202,409 (106,829)	100,704	▲ 7.7 (▲ 7.5)	▲ 18.6
	生活の党	20,720 (20,720)	20,711	106,824 (106,815)	103,925	415.6 (415.5)	401.8
	社会民主党	45,608 (21,156)	22,557	43,277 (20,225)	20,868	▲ 5.1 (▲ 4.4)	▲ 7.5
	日本維新の会	2,080 (2,080)	1,373	43,214 (42,508)	29,793	1,977.6 (1,943.7)	2,069.9
	みんなの党	4,585 (2,830)	4,437	1,860 (1,711)	1,860	▲ 59.4 (▲ 39.5)	▲ 58.1
	太陽の党	1,522 (1,464)	1,417	106 (0)	106	▲ 93.0 (▲ 100.0)	▲ 92.5
	小 計	2,518,125 (1,653,045)	1,606,274	2,602,304 (1,705,325)	1,657,613	3.3 (3.2)	3.2
その他の政治団体	1,695,346 (925,952)	949,282	1,662,593 (929,003)	900,266	▲ 1.9 (0.3)	▲ 5.2	
合 計	4,213,472 (2,578,997)	2,555,556	4,264,897 (2,634,328)	2,557,879	1.2 (2.1)	0.1	

- (注) 1 「収入」欄中()は、総収入額から前年からの繰越額を除いた実収入額である。
 2 表示単位未満は四捨五入しているため、計と一致しない場合がある。
 3 みどりの風広島県支部は、平成25年1月16日に政党の支部として設立届が出されたが、同年7月28日に政党要件を喪失し、その他の政治団体となった後、同年12月31日に解散している。

【平成25年分 収入の項目別内訳】

(単位:円, %)

区分	総収入額 A	前年繰越額 B	実収入額 A-B	内 訳									
				党費又は会費	寄 附					事業収入	借 入 金	その他の収入	交付金収入
					個人	団 体	政治団体	政党匿名寄附	計				
自由民主党	1,585,868,214	642,398,001 (40.5)	943,470,213 (59.5)	48,705,095 (3.1)	74,611,600 (4.7)	165,711,162 (10.4)	78,226,813 (4.9)	0 (0)	318,549,575 (20.1)	326,091,765 (20.6)	7,100,000 (0.4)	23,334,537 (1.5)	219,689,241 (13.9)
日本共産党	382,520,807	35,363,389 (9.2)	347,157,418 (90.8)	44,275,329 (11.6)	90,253,108 (23.6)	0 (0)	0 (0)	0 (0)	90,253,108 (23.6)	988,988 (0.3)	1,000,000 (0.3)	5,520,982 (1.4)	205,119,011 (53.6)
民 主 党	236,226,249	99,616,230 (42.2)	136,610,019 (57.8)	3,362,000 (1.4)	13,584,740 (5.8)	2,730,000 (1.2)	6,312,000 (2.7)	0 (0)	22,626,740 (9.6)	800 (0)	0 (0)	4,701,479 (2)	105,919,000 (44.8)
公 明 党	202,408,607	95,579,890 (47.2)	106,828,717 (52.8)	0 (0)	34,068,855 (16.8)	50,000 (0)	125,000 (0.1)	0 (0)	34,243,855 (16.9)	10,708,100 (5.3)	0 (0)	253,445 (0.1)	61,623,317 (30.4)
生活の党	106,823,816	9,160 (0)	106,814,656 (100)	133,000 (0.1)	5,930,000 (5.6)	15,860,000 (15)	38,555,168 (36.1)	0 (0)	60,345,168 (56.5)	621,000 (0.6)	17,974,434 (16.8)	541,054 (0.5)	27,200,000 (25.5)
社会民主党	43,276,690	23,051,595 (53.3)	20,225,095 (46.7)	0 (0)	9,732,720 (22.5)	0 (0)	0 (0)	0 (0)	9,732,720 (22.5)	0 (0)	0 (0)	1,175 (0)	10,491,200 (24.2)
日本維新の会	43,214,418	706,697 (1.6)	42,507,721 (98.2)	0 (0)	0 (0)	0 (0)	6,507,650 (15)	0 (0)	6,507,650 (15)	0 (0)	0 (0)	71 (0)	36,000,000 (83.2)
みんなの党	1,859,601	148,704 (0.3)	1,710,897 (4)	0 (0)	1,560,897 (3.6)	150,000 (0.3)	0 (0)	0 (0)	1,710,897 (4)	0 (0)	0 (0)	0 (0)	0 (0)
太陽の党	105,582	105,582 (0.2)	0 (0)	0 (0)	0 (0)	0 (0)	0 (0)	0 (0)	0 (0)	0 (0)	0 (0)	0 (0)	0 (0)
小 計	2,602,303,984	896,979,248 (34.5)	1,705,324,736 (65.5)	96,475,424 (3.7)	229,741,920 (8.8)	184,501,162 (7.1)	129,726,631 (5)	0 (0)	543,969,713 (20.9)	338,410,653 (13)	26,074,434 (1)	34,352,743 (1.3)	666,041,769 (25.6)
その他の政治団体	1,662,592,622	733,589,715 (44.1)	929,002,907 (55.9)	195,706,583 (11.8)	169,258,449 (10.2)	28,600,000 (1.7)	269,120,724 (16.2)	0 (0)	466,979,173 (28.1)	192,682,259 (11.6)	14,984,200 (0.9)	21,900,512 (1.3)	36,750,180 (2.2)
合 計	4,264,896,606	1,630,568,963 (38.2)	2,634,327,643 (61.8)	292,182,007 (6.9)	399,000,369 (9.4)	213,101,162 (5)	398,847,355 (9.4)	0 (0)	1,010,948,886 (23.7)	531,092,912 (12.5)	41,058,634 (1)	56,253,255 (1.3)	702,791,949 (16.5)
対前年増減率	1.2	▲ 0.2	2.1	▲ 1.8	▲ 6.3	▲ 3.1	▲ 7.6	0.0	▲ 6.2	34.9	71.9	▲ 5.7	▲ 3.3

(注1) ()は総収入額に対する構成比

(注2) 区分「その他の政治団体」の寄付の内訳(「団体(法人・その他の団体)」)には、「みどりの風」が政党の支部として受けた寄付が計上されている。

(平成24年分)

政党の支部	2,518,125,361	865,079,959	1,653,045,402	93,870,670	250,292,186	197,496,992	124,781,954	13,000	572,584,132	258,974,832	7,350,000	37,007,340	683,258,428
その他の政治団体	1,695,346,383	769,394,668	925,951,715	203,699,241	175,399,942	22,420,000	307,065,919	0	504,885,861	134,654,219	16,539,241	22,663,337	43,509,816
合 計	4,213,471,744	1,634,474,627	2,578,997,117	297,569,911	425,692,128	219,916,992	431,847,873	13,000	1,077,469,993	393,629,051	23,889,241	59,670,677	726,768,244

(注) 区分「その他の政治団体」の寄付の内訳(「団体(法人・その他の政治)」)には、「国民の生活が第一」が政党の支部として受けた寄付が計上されている。

【平成25年分 支出の項目別内訳】

(単位:円,%)

区分	支出総額	経常経費	政治活動費								
			組織活動費	選挙関係費	機関紙誌の発行 その他の事業費	調査研究費	寄附・交付金	その他の経費	小計	うち本部・支部 への交付金	
政党の支部	自由民主党	913,842,225 (35.6)	325,634,069 (22.9)	209,227,557 (2.4)	22,124,500 (11.7)	106,787,931 (0.4)	4,067,338 (26)	237,298,580 (1)	8,702,250 (64.4)	588,208,156 (7.4)	67,986,375 (36.8)
	日本共産党	334,697,024 (42.2)	141,308,497 (14.1)	47,235,879 (1.1)	3,604,772 (4.1)	13,585,107 (0.4)	1,174,522 (37.6)	125,888,247 (0.6)	1,900,000 (57.8)	193,388,527 (1)	123,233,128 (36.8)
	民 主 党	151,819,266 (61.6)	93,456,095 (9.1)	13,812,224 (5.1)	7,778,381 (17.9)	27,129,571 (0.1)	81,795 (5.6)	8,561,200 (0.7)	1,000,000 (38.4)	58,363,171 (1)	1,540,000 (1)
	公 明 党	100,703,678 (19.6)	19,750,594 (7.5)	7,565,220 (9.7)	9,811,387 (31.4)	31,646,119 (0)	0 (31.7)	31,930,358 (0)	0 (80.4)	80,953,084 (26.6)	26,765,457 (26.6)
	生活の党	103,925,025 (30)	31,153,796 (9.5)	9,845,129 (0.3)	266,785 (14.5)	15,052,333 (0)	26,643 (44.9)	46,657,813 (0.9)	922,526 (70)	72,771,229 (33.5)	34,787,785 (33.5)
	社会民主党	20,867,983 (60.8)	12,685,096 (14)	2,922,741 (9)	1,872,958 (7.6)	1,577,188 (0)	0 (8.7)	1,810,000 (0)	0 (39.2)	8,182,887 (3.8)	800,000 (3.8)
	日本維新の会	29,792,562 (58.4)	12,182,365 (13.5)	2,815,928 (0)	0 (65.8)	13,734,527 (5.1)	1,059,742 (0)	0 (0)	0 (84.4)	17,610,197 (0)	0 (0)
	みんなの党	1,859,601 (4)	826,525 (4.2)	875,234 (0)	0 (0)	0 (0)	157,842 (0.8)	0 (0)	0 (0)	1,033,076 (5)	0 (0)
	太陽の党	105,582 (0)	0 (0)	0 (0)	0 (0)	0 (0)	0 (0)	5,582 (0)	100,000 (0.5)	105,582 (0.5)	0 (0)
	小 計	1,657,612,946 (38.4)	636,997,037 (17.8)	294,299,912 (2.7)	45,458,783 (12.6)	209,512,776 (0.4)	6,567,882 (27.3)	452,151,780 (0.8)	12,624,776 (61.6)	1,020,615,909 (15.4)	255,112,745 (15.4)
その他の政治団体	900,266,100 (34.5)	310,780,346 (27.5)	247,861,803 (1.8)	16,312,701 (12.1)	109,087,410 (1)	8,742,204 (21)	188,806,729 (2.1)	18,674,907 (65.5)	589,485,754 (2.5)	22,389,320 (2.5)	
合 計	2,557,879,046 (37.1)	947,777,383 (21.2)	542,161,715 (2.4)	61,771,484 (12.5)	318,600,186 (0.6)	15,310,086 (25.1)	640,958,509 (1.2)	31,299,683 (62.9)	1,610,101,663 (10.8)	277,502,065 (10.8)	
対前年増減率	0.1	3.4	6.9	▲ 64.7	9.1	44.3	1.0	57.2	▲ 1.8	5.2	

(注) ()は支出総額に対する構成比

(平成24年分)

政党の支部	1,606,274,214	554,261,656	285,643,960	137,822,795	170,862,057	5,705,941	442,078,159	9,899,646	1,052,012,558	242,581,867
その他の政治団体	949,281,802	362,230,982	221,458,022	37,239,120	121,123,196	4,904,806	192,308,552	10,017,124	587,050,820	21,158,020
合計	2,555,556,016	916,492,638	507,101,982	175,061,915	291,985,253	10,610,747	634,386,711	19,916,770	1,639,063,378	263,739,887

4 政党の支部の収支状況(収入額上位10団体)

○「政党の支部」の中で、収入額の多い10団体を順に取りまとめたものである。

【総収入額】

(単位:千円, %)

順位	昨年順位	団体名	平成24年		平成25年		対前年増減率	
			総収入額	支出額	総収入額	支出額	収入	支出
1	1	自由民主党広島県支部連合会	509,700	145,219	513,221	156,146	0.7	7.5
2	2	日本共産党広島県委員会	203,860	184,360	187,047	161,217	▲ 8.2	▲ 12.6
3	3	公明党広島県本部	171,359	85,256	166,408	78,887	▲ 2.9	▲ 7.5
4	8	自由民主党広島県参議院選挙区第二支部	78,291	34,550	111,192	61,787	42.0	78.8
5	10	自由民主党広島県第五選挙区支部	64,194	61,108	106,038	89,209	65.2	46.0
6	4	民主党広島県総支部連合会	87,835	44,377	80,673	34,859	▲ 8.2	▲ 21.4
7	—	生活の党広島県参議院選挙区第1総支部	3,010	3,001	74,204	71,355	2,365.2	2,277.7
8	28	自由民主党広島県第四選挙区支部	18,592	17,458	69,054	66,299	271.4	279.8
9	7	自由民主党広島県第二選挙区支部	79,261	60,058	66,389	51,808	▲ 16.2	▲ 13.7
10	9	日本共産党広島県東部地区委員会	70,929	58,059	62,332	46,818	▲ 12.1	▲ 19.4

(注) 生活の党広島県参議院選挙区第1総支部は、平成24年12月25日に設立の届出がされたため、昨年順位は統計圏外(31位以下)。

【実収入額(前年からの繰越額を除いた額)】

(単位:千円, %)

順位	昨年順位	団体名	平成24年		平成25年		対前年増減率	
			実収入額	支出額	実収入額	支出額	収入	支出
1	1	日本共産党広島県委員会	188,060	184,360	167,547	161,217	▲ 10.9	▲ 12.6
2	2	自由民主党広島県支部連合会	139,446	145,219	148,740	156,146	6.7	7.5
3	6	自由民主党広島県第五選挙区支部	63,512	61,108	102,952	89,209	62.1	46.0
4	3	公明党広島県本部	86,445	85,256	80,306	78,887	▲ 7.1	▲ 7.5
5	—	生活の党広島県参議院選挙区第1総支部	3,010	3,001	74,195	71,355	2,365.0	2,277.7
6	25	自由民主党広島県第四選挙区支部	18,592	17,458	67,921	66,299	265.3	279.8
7	9	自由民主党広島県参議院選挙区第二支部	54,044	34,550	67,451	61,787	24.8	78.8
8	—	民主党広島県参議院選挙区第4総支部	—	—	50,157	46,408	—	—
9	12	自由民主党広島県参議院選挙区第六支部	43,292	41,493	49,546	49,176	14.4	18.5
10	8	日本共産党広島県東部地区委員会	55,265	58,059	49,463	46,818	▲ 10.5	▲ 19.4

(注1) 生活の党広島県参議院選挙区第1総支部は、平成24年12月25日に設立の届出がされたため、昨年順位は統計圏外(31位以下)。

(注2) 民主党広島県参議院選挙区第4総支部は、平成25年2月6日に設立の届出がされたため、昨年順位なし。

5 その他の政治団体の収支状況(収入額上位10団体)

○ 「その他の政治団体」の中で、収入額の多い10団体を順に取りまとめたものである。

【総収入額】

(単位:千円, %)

順位	昨年順位	団体名	平成24年		平成25年		対前年増減率	
			総収入額	支出額	総収入額	支出額	収入	支出
1	1	広島県医師連盟	90,410	54,741	89,881	45,223	▲ 0.6	▲ 17.4
2	2	広島県看護連盟	78,098	36,030	82,959	37,623	6.2	4.4
3	3	広島県薬剤師連盟	62,169	28,746	63,919	32,968	2.8	14.7
4	4	広島県歯科医師連盟	58,680	36,509	61,510	35,362	4.8	▲ 3.1
5	5	岸田文雄後援会	47,717	44,795	46,437	38,484	▲ 2.7	▲ 14.1
6	9	寺田稔呉後援会	35,243	34,767	46,351	45,900	31.5	32.0
7	6	広島県不動産政治連盟	44,232	18,151	42,367	15,696	▲ 4.2	▲ 13.5
8	14	ゆざき英彦後援会	26,428	19,863	36,966	33,539	39.9	68.9
9	15	斉藤鉄夫後援会	26,115	8,562	35,322	13,457	35.3	57.2
10	—	みどりの風広島県支部	—	—	31,817	31,817	—	—

(注) みどりの風広島県支部は、平成25年1月16日に政党の支部として設立届が出されたが、同年7月28日に政党要件を喪失したため、その他の政治団体に分類される。

【実収入額(前年からの繰越額を除いた額)】

(単位:千円, %)

順位	昨年順位	団体名	平成24年		平成25年		対前年増減率	
			実収入額	支出額	実収入額	支出額	収入	支出
1	1	広島県医師連盟	55,665	54,741	54,212	45,223	▲ 2.6	▲ 17.4
2	6	寺田稔呉後援会	34,424	34,767	45,875	45,900	33.3	32.0
3	2	岸田文雄後援会	44,266	44,795	43,515	38,484	▲ 1.7	▲ 14.1
4	3	広島県看護連盟	40,281	36,030	40,892	37,623	1.5	4.4
5	5	広島県歯科医師連盟	38,995	36,509	39,339	35,362	0.9	▲ 3.1
6	—	みどりの風広島県支部	—	—	31,817	31,817	—	—
7	8	広島県薬剤師連盟	30,606	28,746	30,497	32,968	▲ 0.4	14.7
8	9	ゆざき英彦後援会	20,336	19,863	30,401	33,539	49.5	68.9
9	—	うすい法明後援会	2,214	2,355	18,509	16,576	736.0	603.9
10	13	平口洋後援会	17,861	16,481	18,257	15,186	2.2	▲ 7.9

(注1) みどりの風広島県支部は、平成25年1月16日に政党の支部として設立届が出されたが、同年7月28日に政党要件を喪失したため、その他の政治団体に分類される。

(注2) うすい法明後援会の昨年順位は統計圏外(31位以下)。

6 政治資金パーティー開催の推移

- 「政党の支部」は20団体（28件）が政治資金パーティーを開催し、その収入額は3億2,315万円余で、前年と比べて7,743万円増加している。
- 「その他の政治団体」は23団体（32件）が政治資金パーティーを開催し、その収入額は1億1,956万円余で、前年と比べて2,846万円増加している。

(単位:千円)

区分	政党の支部			その他の政治団体			特定パーティー開催団体			合 計		
	団体数	件数	収入額	団体数	件数	収入額	団体数	件数	収入額	団体数	件数	収入額
平成5年	1	1	3,040	9	9	118,735	1	1	50,180	11	11	171,955
平成6年	1	1	152,250	10	10	163,607				11	11	315,857
平成7年	3	3	177,271	11	13	205,139	1	1	7,160	15	17	389,570
平成8年	3	3	58,650	4	4	35,825				7	7	94,475
平成9年	3	3	255,780	9	11	155,692				12	14	411,472
平成10年	4	4	68,866	11	11	165,462				15	15	234,328
平成11年	4	4	220,605	15	16	258,634				19	20	479,239
平成12年	5	5	106,240	12	14	172,217				17	19	278,457
平成13年	1	1	28,840	20	25	260,928				21	26	289,768
平成14年	10	10	349,975	18	25	285,237				28	35	635,212
平成15年	5	5	104,460	13	17	192,449				18	22	296,909
平成16年	7	9	369,134	10	14	142,088				17	23	511,222
平成17年	9	9	89,736	20	23	161,847				29	32	251,583
平成18年	10	12	537,310	26	33	187,279				36	45	724,589
平成19年	5	11	247,285	33	46	182,216				38	57	429,502
平成20年	10	17	394,025	21	29	119,754				31	46	513,779
平成21年	8	17	139,706	16	23	115,136				24	40	254,842
平成22年	14	23	322,484	24	31	117,553				38	54	440,037
平成23年	13	21	169,064	22	34	106,328				35	55	275,392
平成24年	17	26	245,729	18	28	91,101				35	54	336,830
平成25年	20	28	323,159	23	32	119,561				43	60	442,720

(注) 平成4年の政治資金規正法改正により、政治資金パーティーは政治団体によって開催されなければならないものとされ、その収支については収支報告書中で報告しなければならないこととされた。

7 政治資金パーティーの開催状況

- 平成25年分の収支報告書で報告された政治資金パーティーに関して、政治団体別にその収入額及び開催に要した経費を取りまとめたものである。

【政党の支部】

(単位:千円)

政治団体の名称	催物の名称	収入額	経費
自由民主党広島県支部連合会	広島政経文化懇談会	92,200	9,486
自由民主党広島県第二選挙区支部	新年互礼会	15,708	6,232
	平口洋君を励ます会	14,082	6,253
自由民主党広島県第五選挙区支部	寺田稔君を励ます会	48,620	9,107
自由民主党安芸第一支部	25年合同新年互礼会	1,040	1,507
	26年合同新年互礼会	1,770	0
公明党広島県本部	公明党新年賀詞交歓会(広島会場)	2,520	2,050
公明党広島第二総支部	公明党新年賀詞交歓会(西広島会場)	600	498
公明党広島第三総支部	公明党新年賀詞交歓会(安佐南会場)	584	617
自由民主党広島県参議院選挙区第二支部	「人柄に魅せられて一溝手頭正一」出版記念の会	27,790	2,669
自由民主党広島南第一支部	自由民主党広島南第一支部新年互礼会	1,840	1,445
自由民主党広島県福山市第二支部	「おかげさまで25周年」一宇田伸君を励ます会	30,580	3,913
自由民主党広島県広島市安芸区第三支部	熊本憲三君広島市議会副議長就任祝賀会	12,069	4,600
自由民主党広島県第六選挙区支部	小島敏文を激励する会	7,445	1,334
自由民主党広島県呉市第二支部	城戸常太君激励とお祝いの集い	8,033	7,792
公明党広島第六総支部	公明党新年賀詞交歓会(福山会場)	1,500	1,503
公明党広島第五総支部	公明党新年賀詞交歓会(三次会場)	578	589
	公明党新年賀詞交歓会(尾道会場)	420	460
公明党広島第四総支部	公明党新年賀詞交歓会(東広島会場)	568	404
	公明党新年賀詞交歓会(呉会場)	1,025	913
自由民主党広島県参議院選挙区第六支部	自民党とともに備後の明日を考える会	9,640	1,769
	宮沢洋一君を励ます会	8,660	1,186
自由民主党広島県第三選挙区支部	自由民主党広島県第三選挙区支部・河井克行を育てる会 「合同新年交歓会」	5,794	2,461
	ゆめづくりフォーラムpart22	6,354	1,931
	自由民主党広島県第三選挙区支部・河井克行を育てる会 (合同新年交歓会)	2,899	0
自由民主党広島県広島市西区第四支部	ひろしま次世代政経懇談会	3,710	2,791
自由民主党広島県第四選挙区支部	「謙虚懸命に日本再生へ」中川俊直君を励ます会	11,330	2,188
	衆議院議員中川秀直代議士を囲む政経セミナー	5,800	1,152
計		323,159	74,850

(注)表示単位未満は四捨五入しているため、計と一致しない場合がある。

【その他の政治団体】

(単位:千円)

政治団体の名称	催物の名称	収入額	経費
石橋良三後援会	石橋良三君の議員在職二十年と副議長就任を祝う会	8,880	6,321
JFEスチール福山労働組合政治活動委員会	組織内議員激励のつどい	4,670	585
山木靖雄後援会	山木靖雄県議会議員在職25年表彰を祝う新年の会	3,283	3,484
未来潮流フォーラム	カンフルエンス・パーティー	2,480	842
岸田文雄後援会	平成25年岸田文雄後援会新年互礼会	8,525	4,311
	平成26年岸田文雄後援会新年互礼会	7,280	852
斉藤鉄夫後援会	斉藤鉄夫君を励ます会	17,270	3,934
山田春男を育てる会	市政報告会	1,890	1,291
広島と世界研究会	わたかべ正徳と語る会	1,600	146
法木昭一後援会	法木昭一と語る会	1,610	142
森本真治後援会	2014年新春の集い	400	0
小川敏男後援会	おがわとしおと語る会	1,620	46
広島県政経懇話会	広島県政経懇話会総会	2,470	1,591
林久光後援会	組織活動(後援会会議)	17	33
宮崎まさかつ後援会	宮崎まさかつ後援会新年互礼会	820	816
石井みどり広島県後援会	石井みどりを励ます会	4,140	1,960
ひろしま分権自治フォーラム	新春のつどい	2,610	511
	爽秋のつどい	4,010	639
広島県山田としお後援会	参議院議員山田としお君を励ます会	2,180	145
三宅正明後援会	新春の集い	872	1,055
平口洋後援会	平口洋君を励ます会	7,435	2,159
小泉敏信後援会	小泉敏信君と語る会	300	99
ゆざき英彦後援会	ゆざき知事を囲む県政懇談勉強会2012年12月度	10	17
	ゆざき知事を囲む県政懇談勉強会2013年2月度	1,830	450
	ゆざき知事を囲む県政懇談勉強会2013年4月度	1,410	451
	ゆざき知事を囲む県政懇談勉強会2013年6月度	1,570	654
	ゆざき知事を囲む県政懇談勉強会2013年8月度	1,620	491
	広島県知事ゆざき英彦君を励ます会	8,510	1,504
	ゆざき知事を囲む県政懇談勉強会2013年10月度	1,630	495
	ゆざき知事を囲む県政懇談勉強会2013年12月度	1,410	406
小林史明後援会	2013小林史明君を励ます会	16,630	3,858
政治団体くるま社会の明日を考える会	政策研修会	580	206
計		119,561	39,494

(注) 表示単位未満は四捨五入しているため、計と一致しない場合がある。

8 資産及び借入金状況

- 平成25年12月末現在における政治団体が所有する資産の状況や借入金の状況を取りまとめたものである。

【資産の状況】

(単位:千円)

区分	平成24年		平成25年	
	団体数	金額(価額)	団体数	金額(価額)
土地	4	80,800	4	80,800
建物	5	113,031	5	113,031
動産 (取得価額が100万円超)	4	30,712	5	25,958
預貯金 (定期性のもの)	4	59,051	5	59,056
金銭信託				
有価証券				
貸付金			1	1,500
敷金 (支払金額100万円超)	5	10,063	3	7,507

【借入金の状況】

(単位:千円)

区分	平成24年		平成25年	
	団体数	金額(価額)	団体数	金額(価額)
借入金 (借入先ごとの残額100万円超)	25	215,954	23	226,113