

土地収用法（昭和二十六年法律第二百十九号）第四十五条の二の規定により、土地収用及び使用の裁決手続の開始を決定したので、次のとおり公告する。

令和三年七月一日

広島県収用委員会会長 鳥谷部 茂

一 起業者

広島県

二 事業の種類

備後圏都市計画道路事業三・四・百十五号栗柄広谷線及び三・六・百一号中須父石線

三 裁決手続を開始する土地の所在、地番、地目及び地積等

収用の部分に関する事項

| 所在 | 地番 | 地目 | | 地積 | | 裁決手続を開始する土地の面積(㎡) |
|--------------------------|-------|----|-----|-------|--------|------------------------|
| | | 公簿 | 現況 | 公簿(㎡) | 実測(㎡) | |
| 広島県 府中市 高木町 字松清 | 五五一番六 | 田 | 雑種地 | 三四五 | 三四五・二七 | 二四・三六 (別図1中(B)の部分) |
| 広島県 府中市 高木町 字松清 | 五五一番六 | 田 | 雑種地 | 三四五 | 三四五・二七 | 一九六・九一 (別図2中(B)の部分) |
| 広島県 府中市 高木町 字松清 | 五五二番八 | 田 | 雑種地 | 一九八 | 一九八・九七 | 三四・五三 (別図3中(A)の部分) |
| 広島県 府中市 高木町 字松清 | 五五二番八 | 田 | 雑種地 | 一九八 | 一九八・九七 | 一六四・四四 (別図4中(B)の部分) |

四 土地所有者の氏名及び住所

持分三分の一

(氏名) 橘高 照子

(住所) 広島県府中市高木町一三五〇番地

持分三分の一

(氏名) 児玉 千枝

(住所) 大阪府豊中市服部寿町一丁目一番十八号

持分六分の一

(氏名) 高橋 明子

(住所) 兵庫県神戸市北区鹿の子台北町一丁目十番八号

持分六分の一

(氏名) 橘高 裕明

(住所) 滋賀県草津市追分三丁目一番四十四号

五 土地に関して権利を有する関係人の氏名、住所及びその権利の種類
なし

六 土地収用及び使用の裁決手続の開始を決定した日
令和三年六月二十二日

別図1
栗柄広谷線
(広島県名義)

土地積測量図
地番 551-6, 551-

土地の所在 府中市高木町字松清

世界測地系

座標求積表

| 地番 | (A)551-6 | | | | |
|---------|----------|-------------|-----------------------|--------|--|
| 点名 | 標識 | X座標 | Y座標 | 辺長 | |
| RZ13-1 | () | -158962.986 | 99329.458 | 18.431 | |
| 1348 | (金属標) | -158946.762 | 99336.204 | 8.797 | |
| LF118-1 | () | -158951.011 | 99345.907 | 2.349 | |
| LF118 | () | -158953.075 | 99344.785 | 1.581 | |
| LF117 | () | -158954.469 | 99344.040 | 6.086 | |
| LF116 | () | -158959.331 | 99340.379 | 1.512 | |
| LF115 | () | -158960.538 | 99339.469 | 10.007 | |
| RZ13 | () | -158963.085 | 99329.792 | 0.348 | |
| 倍面積 | | | 248.013420 | | |
| 面積 | | | 124.0067100 | | |
| 地積 | | | 124.00 m ² | | |

座標求積表

| 地番 | (B)551- | | | | |
|---------|---------|-------------|----------------------|-------|--|
| 点名 | 標識 | X座標 | Y座標 | 辺長 | |
| LF117 | () | -158954.469 | 99344.040 | 1.581 | |
| LF118 | () | -158953.075 | 99344.785 | 2.349 | |
| LF118-1 | () | -158951.011 | 99345.907 | 6.062 | |
| 1103 | (金属標) | -158953.939 | 99351.215 | 4.150 | |
| LF117-1 | () | -158957.556 | 99349.181 | 5.997 | |
| 倍面積 | | | 48.721983 | | |
| 面積 | | | 24.3609915 | | |
| 地積 | | | 24.36 m ² | | |

| 測量の基準 | 既知点の名称及び座標値 | | | | |
|---------|-------------|-------------|-----------|-----|----|
| 既知点 | 点名 | X座標 | Y座標 | 標識 | 備考 |
| 2級基準点 | 2-2 | -159413.262 | 99277.074 | 金属標 | |
| 街区三角点 | 1024A | -159216.924 | 99234.947 | 金属標 | |
| 街区多角点 | 10B14 | -158808.356 | 99342.110 | 金属標 | |
| 街区多角点 | 10B15 | -158979.897 | 99346.275 | 金属標 | |
| 街区多角点 | 10B16 | -158880.853 | 99166.602 | 金属標 | |
| 街区多角点 | 10B30 | -159384.890 | 99136.896 | 金属標 | |
| 街区多角点節点 | 1A200 | -159145.669 | 99665.982 | 紙 | |
| 引照点 | F15 | -159033.866 | 99453.775 | 金属標 | |
| 引照点 | F21 | -158892.650 | 99411.005 | 金属標 | |
| 引照点 | F46 | -159025.254 | 99270.213 | 金属標 | |
| 引照点 | F47 | -159017.043 | 99254.866 | 金属標 | |
| 引照点 | F307 | -158862.667 | 99317.358 | 金属標 | |
| 引照点 | F308 | -158883.425 | 99356.471 | 金属標 | |

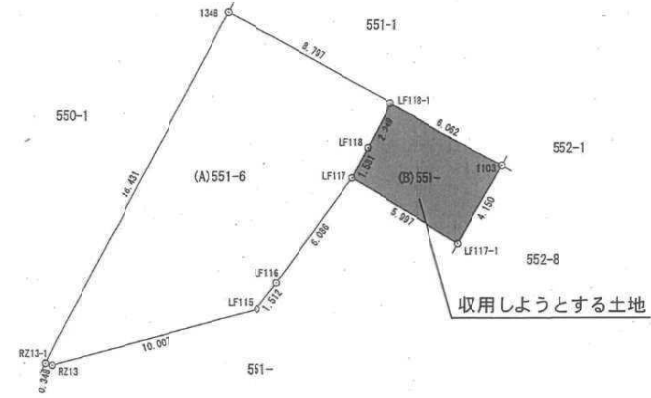

測量年月日 平成 27 年 3 月 3 日
座標系 世界測地系[Ⅲ系]

作成者

(平成 年 月 日作成)

嘱託者

縮尺

1 / 250

地 番 551-6, 551-
土地積所測量図

土地の所在 府中市高木町字松清

世界測地系

座標求積表

| 地 番 (A)551-6 | | | | |
|--------------|---------|-------------|-------------|----------------|
| 点名 | 標 識 | X 座 標 | Y 座 標 | 辺 長 |
| LF117-1 | () | -158957.556 | 99349.181 | 5.997 |
| LF117 | () | -158954.469 | 99344.040 | 6.086 |
| LF116 | () | -158959.331 | 99340.379 | 1.512 |
| LF115 | () | -158960.538 | 99339.469 | 10.007 |
| RZ13 | () | -158963.085 | 99329.792 | 0.348 |
| RZ13-1 | () | -158962.986 | 99329.458 | 18.431 |
| I348 | (金属標) | -158946.762 | 99338.204 | 8.797 |
| LF118-1 | () | -158951.011 | 99345.907 | 6.062 |
| I103 | (金属標) | -158953.939 | 99351.215 | 4.150 |
| | | 倍面積 | 296.735403 | |
| | | 面積 | 148.3677015 | |
| | | 地積 | 148.36 | m ² |

座標求積表

| 地 番 (B)551- | | | | |
|-------------|---------|-------------|-------------|----------------|
| 点名 | 標 識 | X 座 標 | Y 座 標 | 辺 長 |
| LF117 | () | -158954.469 | 99344.040 | 5.997 |
| LF117-1 | () | -158957.556 | 99349.181 | 19.889 |
| I102 | (金属標) | -158974.893 | 99339.435 | 14.472 |
| I101 | (金属標) | -158967.097 | 99327.242 | 4.670 |
| RZ13-1 | () | -158962.986 | 99329.458 | 0.348 |
| RZ13 | () | -158963.085 | 99329.792 | 10.007 |
| LF115 | () | -158960.538 | 99339.469 | 1.512 |
| LF116 | () | -158959.331 | 99340.379 | 6.086 |
| | | 倍面積 | 333.837496 | |
| | | 面積 | 136.9187480 | |
| | | 地積 | 136.91 | m ² |

| 測量の基準 | 既知点の名称及び座標値 | | | | |
|---------|-------------|-------------|-----------|-----|-----|
| 既知点 | 点 名 | X座標 | Y座標 | 標 識 | 備 考 |
| 2級基準点 | 2-2 | -159413.262 | 99277.074 | 金属標 | |
| 街区三角点 | 1024A | -159216.924 | 99234.947 | 金属標 | |
| 街区多角点 | 10814 | -158808.356 | 99342.110 | 金属標 | |
| 街区多角点 | 10815 | -158979.897 | 99346.275 | 金属標 | |
| 街区多角点 | 10816 | -158880.853 | 99166.602 | 金属標 | |
| 街区多角点 | 10830 | -159384.890 | 99136.896 | 金属標 | |
| 街区多角点節点 | 1A200 | -159145.669 | 99665.982 | 鉄 | |
| 引照点 | F15 | -159033.866 | 99453.775 | 金属標 | |
| 引照点 | F21 | -158892.650 | 99411.005 | 金属標 | |
| 引照点 | F46 | -159025.254 | 99270.213 | 金属標 | |
| 引照点 | F47 | -159017.043 | 99254.866 | 金属標 | |
| 引照点 | F307 | -158862.667 | 99317.358 | 金属標 | |
| 引照点 | F308 | -158883.425 | 99356.471 | 金属標 | |

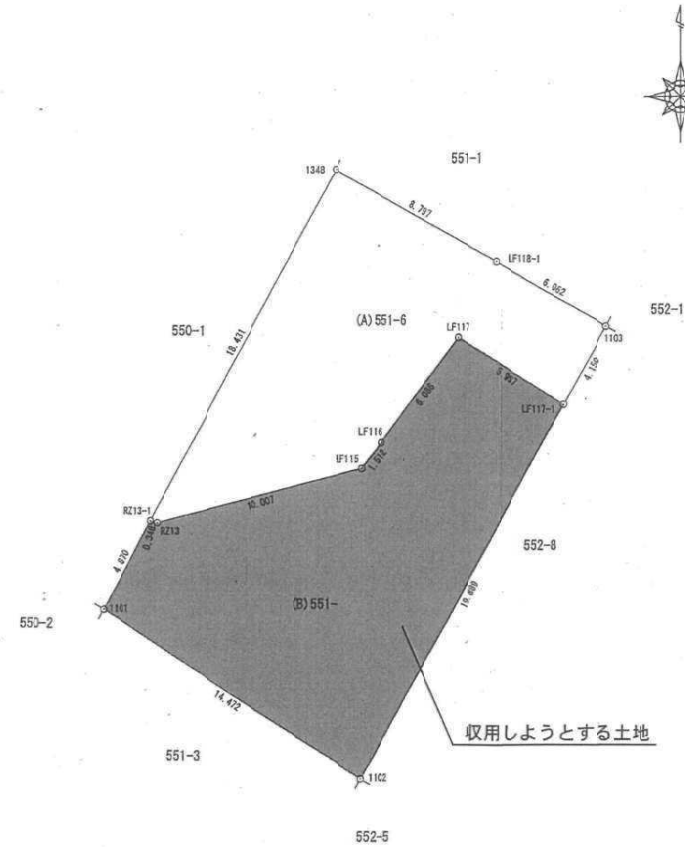

測量年月日 平成 27 年 3 月 3 日
座 標 系 世界測地系[Ⅲ系]

作 成 者

(平成 年 月 日作成)

囑 託 者

縮 尺

1 / 250

別図3
栗柄広谷線
(広島県名義)

土地積測量図

土地の所在 府中市高木町宇松清

世界測地系

座標求積表

| 地番 (A) 552-8 | | | | | |
|--------------|---------|-------------|-----------|----------------------|--|
| 点名 | 標識 | X座標 | Y座標 | 辺長 | |
| LF117-1 | () | -158957.556 | 99349.181 | 4.150 | |
| 1103 | (金属標) | -158953.939 | 99351.215 | 7.993 | |
| 1100 | (金属標) | -158957.793 | 99358.217 | 4.453 | |
| LF117-2 | () | -158961.711 | 99356.100 | 8.071 | |
| 倍面積 | | | | 69.070047 | |
| 面積 | | | | 34.5350235 | |
| 地積 | | | | 34.53 m ² | |

座標求積表

| 地番 (B) 552- | | | | | |
|-------------|---------|-------------|-----------|-----------------------|--|
| 点名 | 標識 | X座標 | Y座標 | 辺長 | |
| LF117-1 | () | -158957.556 | 99349.181 | 8.071 | |
| LF117-2 | () | -158961.711 | 99356.100 | 17.130 | |
| 1111 | (金属標) | -158976.781 | 99347.955 | 0.874 | |
| 1112 | (金属標) | -158977.508 | 99347.469 | 2.125 | |
| 1113 | (金属標) | -158979.347 | 99346.405 | 8.272 | |
| 1102 | (金属標) | -158974.893 | 99339.435 | 19.889 | |
| 倍面積 | | | | 328.391987 | |
| 面積 | | | | 164.4459935 | |
| 地積 | | | | 164.44 m ² | |

| 測量の基準 | | 既知点の名称及び座標値 | | | | |
|---------|-------|-------------|-----------|-----|----|--|
| 既知点 | 点名 | X座標 | Y座標 | 標識 | 備考 | |
| 2級基準点 | 2-2 | -159413.262 | 99277.074 | 金属標 | | |
| 街区三角点 | 1024A | -159216.924 | 99234.947 | 金属標 | | |
| 街区多角点 | 10B14 | -158808.353 | 99342.110 | 金属標 | | |
| 街区多角点 | 10B15 | -158879.897 | 99346.275 | 金属標 | | |
| 街区多角点 | 10B16 | -158880.853 | 99156.602 | 金属標 | | |
| 街区多角点 | 10B30 | -159384.893 | 99136.896 | 金属標 | | |
| 街区多角点節点 | 1A200 | -159145.669 | 99665.982 | 鉄 | | |
| 参照点 | F15 | -159033.865 | 99453.775 | 金属標 | | |
| 参照点 | F21 | -158892.653 | 99411.005 | 金属標 | | |
| 参照点 | F46 | -159025.254 | 99270.213 | 金属標 | | |
| 参照点 | F47 | -159017.043 | 99254.866 | 金属標 | | |
| 参照点 | F307 | -158862.667 | 99317.358 | 金属標 | | |
| 参照点 | F308 | -158883.425 | 99356.471 | 金属標 | | |

測量年月日 平成 27 年 3 月 3 日
座標系 世界測地系 [Ⅲ系]

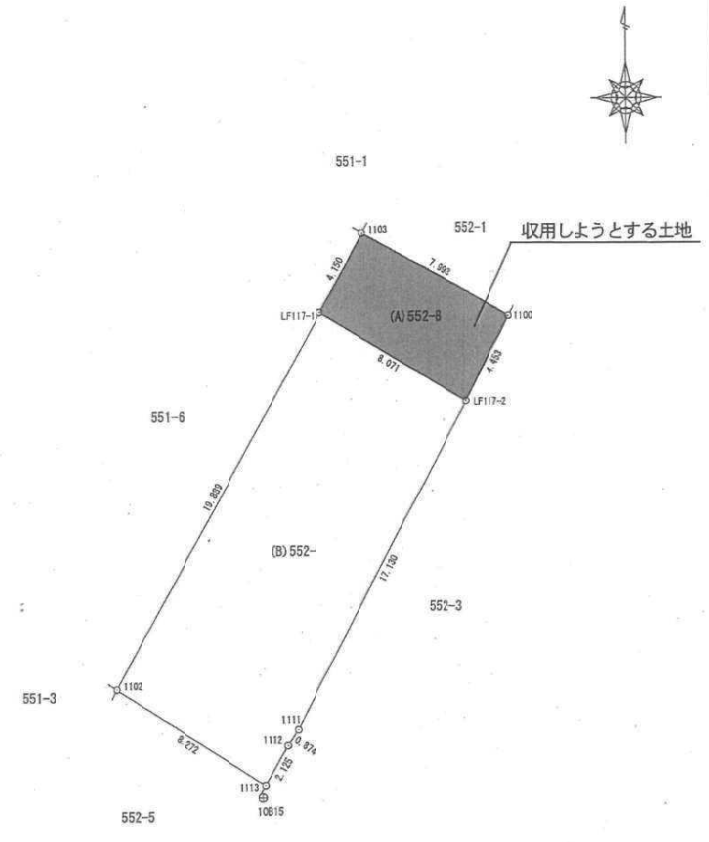

作成者 _____ (平成 年 月 日作成)

囑託者 _____

縮尺 1/250

別図4
中須父石線
(国土交通省名義)

地 番 552-8, 552-
土地積所測量図

土地の所在 府中市高木町字松清

世界測地系

座標求積表

| 地 番 (A)552-8 | | 点 名 | 標 識 | X 座 標 | Y 座 標 | 辺 長 |
|--------------|---------|-----|-----|-------------|-----------|----------------------|
| LF117-1 | () | | | -158957.556 | 99349.181 | 4.150 |
| 1103 | (金属標) | | | -158953.939 | 99351.215 | 7.993 |
| 1100 | (金属標) | | | -158957.793 | 99358.217 | 4.453 |
| LF117-2 | () | | | -158961.711 | 99356.100 | 8.071 |
| 倍面積 | | | | | | 69.070047 |
| 面積 | | | | | | 34.5350235 |
| 地積 | | | | | | 34.53 m ² |

座標求積表

| 地 番 (B)552- | | 点 名 | 標 識 | X 座 標 | Y 座 標 | 辺 長 |
|-------------|---------|-----|-----|-------------|-----------|-----------------------|
| LF117-1 | () | | | -158957.556 | 99349.181 | 8.071 |
| LF117-2 | () | | | -158961.711 | 99356.100 | 17.130 |
| 1111 | (金属標) | | | -158976.731 | 99347.955 | 8.874 |
| 1112 | (金属標) | | | -158977.538 | 99347.469 | 2.125 |
| 1113 | (金属標) | | | -158979.347 | 99346.405 | 8.272 |
| 1102 | (金属標) | | | -158974.833 | 99339.435 | 18.889 |
| 倍面積 | | | | | | 328.891967 |
| 面積 | | | | | | 164.4459935 |
| 地積 | | | | | | 164.44 m ² |

| 測量の基準 | 既知点の名称及び座標値 | | | | |
|---------|-------------|-------------|-----------|-----|-----|
| 既知点 | 点 名 | X座標 | Y座標 | 標 識 | 備 考 |
| 2級基準点 | 2-2 | -159413.262 | 99277.074 | 金属標 | |
| 街区三角点 | 1024A | -159216.924 | 99234.947 | 金属標 | |
| 街区多角点 | 10B14 | -158808.356 | 99342.110 | 金属標 | |
| 街区多角点 | 10B15 | -158979.897 | 99346.275 | 金属標 | |
| 街区多角点 | 10B16 | -158880.853 | 99186.602 | 金属標 | |
| 街区多角点 | 10B30 | -159384.890 | 99136.896 | 金属標 | |
| 街区多角点基点 | 1A200 | -159145.669 | 99665.982 | 鉄 | |
| 引照点 | F15 | -159033.866 | 99453.775 | 金属標 | |
| 引照点 | F21 | -158892.650 | 99411.005 | 金属標 | |
| 引照点 | F46 | -159025.254 | 99270.213 | 金属標 | |
| 引照点 | F47 | -159017.043 | 99254.866 | 金属標 | |
| 引照点 | F307 | -158862.667 | 99317.358 | 金属標 | |
| 引照点 | F308 | -158883.425 | 99356.471 | 金属標 | |

測量年月日 平成 27 年 3 月 3 日
座 標 系 世界測地系[Ⅲ系]

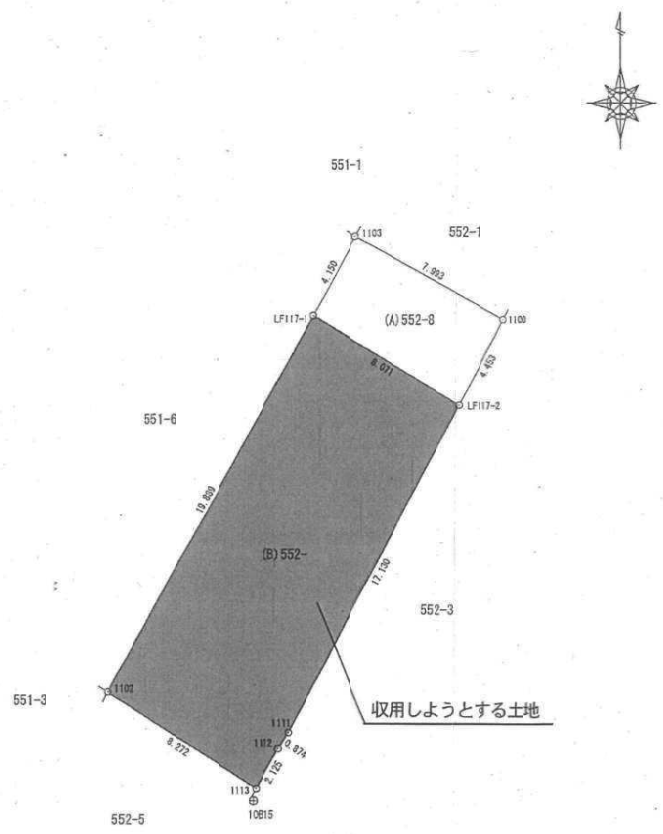

作成者 _____
(平成 年 月 日作成)

囑託者 _____

縮尺 1/250