

広島県農林水産業の動き

令和5年3月

広島県農林水産局

目 次

【 概況編 】

1	広島県農業の主要指標及び全国順位	1
	○全国的に生産順位の高い農畜産物	2
2	県内主要指標	3
3	県内総生産に占める農業・林業・水産業総生産の割合	4
4	県内就業者総数に占める農業就業者の割合	4

【 農業構造編 】

1	農家数及び農業経営体数の推移	5
2	農業経営形態の比較	6
3	経営耕地面積規模別農家数の推移	7
4	農産物販売金額規模別農家数の推移	8
5	農業就業者数の推移	9
6	認定農業者数、農業青年数及び新規就農青年数の推移	11
7	農業生産法人数の推移	12
8	耕地面積の推移	13
9	耕地の利用状況	14
10	田の利用状況(夏期全期間)	15
11	ほ場整備の推進状況	15
	《参考》市町別ほ場整備状況(農林水産事務所単位)	16
	《参考》全国と広島県の水田ほ場整備率	17
12	耕作を目的とした農地の所有権移転等面積の推移	18
13	農地の用途別転用面積の推移	18
14	利用権設定等促進事業の実施状況	19
15	農作物作付延面積の推移	20

【 生産流通編 】

(生産の部)

1	米の生産	21
2	米の検査数量(県内産)	23
3	麦類	24

4	大豆・小豆	25
5	いも類	25
6	飼料作物	26
7	野菜	28
8	果樹	30
9	工芸作物	32
10	花き(切り花類)	33
11	畜産	34

(流通の部)

1	野菜の卸売数量	36
2	果実の卸売数量	36
3	畜産物の入荷量	37
4	野菜の卸売価格	38
5	果実の卸売価格	38
6	畜産物の卸売価格	39
7	野菜の流通量の推移	41
8	県内産野菜の卸売数量(4市場・中国地区合計)	42
9	県内産野菜の卸売価格(4市場・中国地区平均)	42

【 経済編 】

(生産費の部)

1	米の生産費の推移(10a当たり)	44
---	------------------	----

(農家経済の部)

1	農家経済の推移	46
2	経営概況等	46
3	農家経済分析指標の推移	48
4	経営収支の総括	50
5	分析指標	50
6	労働力、労働時間及び経営土地	52
7	財産	52
8	農業粗収益	54
9	農業経営費	54
10	農産物価格指数	56
11	農業生産資材価格指数	56
12	農畜産物行政価格	58

（生産農業所得の部）

1	農業産出額及び生産農業所得(広島県)	60
2	農業産出額の上位10品目	62

【 林業概況編 】

1	広島県森林・林業の主要指標及び全国順位	63
---	---------------------	----

【 森林資源編 】

1	所有形態別森林面積・蓄積	64
2	民有林の樹種別面積・蓄積	65
3	民有林齢級別面積	66

【 林業構造編 】

1	所有規模別林家数の推移	67
2	森林組合雇用労働者年齢階層別の推移	67

【 林業生産・流通編 】

1	林業産出額及び生産林業所得	68
2	広島県の木材需給の推移	69
3	木材(素材)生産量(年別, 主要樹種別)の推移	70
4	広島県の木材価格の推移	71
5	県内新設住宅着工戸数等の推移	72
6	主要特用林産物生産量及び生産額の推移	73
7	特用林産物総生産額の推移	74

【 森林整備編 】

1	人工造林面積の推移	75
2	森林整備実績の推移	75
3	山行苗木生産量の推移	76
4	間伐実績の推移	76
5	年度別保安林面積	77
6	民有保安林の指定・解除実績の推移	78
7	林地開発の許可状況	78
8	林野火災発生件数の推移	79
9	松くい虫被害量の推移	79

【 水産編 】

1	広島県水産業の主要指標及び全国順位	80
2	専兼業別経営体数の推移	81
3	経営体階層別経営対数の推移	81
4	漁業世帯数及び就業者数の推移	82
5	漁業種類別・魚種別生産量の推移	83
6	漁業種類別・魚種別生産額の推移	85
7	主要魚種別価格の動き(1kg当たり)	86

【 参考資料 】

1	食料自給率の推移	87
	○都道府県別食料自給率の推移	88
2	主要農産物の輸入量の推移	89
3	転作等の実施状況	90
4	米の数量調整の取組状況	91
5	農業近代化資金の貸付額の推移	92
6	日本政策金融公庫資金及び農業改良資金の融資実績の推移	93
7	林業金融貸付実績の推移	94
8	農業・農村、森林の公益的機能の評価額	95
9	農業集落排水・漁業集落排水整備状況	96
10	就業状態別世帯員数の推移	97
11	農業生産指数の推移	99
12	養蚕生産の推移	101
13	漁業経営の推移(広島県1世帯当たり平均)	102
14	広島県の農林水産関係予算	103
	《参考》県内表章地域・作柄表示地帯図	104
	《参考》所管等区域図	105

《表中の記号の用法》

- 「0」 単位に満たないもの
- 「-」 事実のないもの
- 「…」 事実不詳または調査を欠くもの
- 「…」 未発表のもの
- 「x」 個人又は法人のその他の団体に関する秘密を保護するため、統計数値を公表しないもの
- 「△」 負数又は減少したもの
- 「nc」 計算不能

【 概 況 編 】

1 広島県農業の主要指標及び全国順位

区 分	調査時	単位	実 数		本県の位置		資 料
			広島県	全 国	シェア (%)	順位	
総農家数	令2. 2. 1	戸	45, 335	1, 747, 079	2. 6	16	2020年農林業センサス
販売農家数	令2. 2. 1	戸	20, 861	1, 027, 892	2. 0	21	2020年農林業センサス
農業経営体数	令2. 2. 1	経営体	22, 290	1, 075, 705	2. 1	21	2020年農林業センサス
個人経営体数	令2. 2. 1	経営体	21, 491	1, 037, 342	2. 1	21	2020年農林業センサス
主業経営体数	〃	〃	1, 989	230, 855	0. 9	33	〃
準主業経営体数	〃	〃	2, 580	142, 538	1. 8	22	〃
副業的経営体数	〃	〃	16, 922	663, 949	2. 5	14	〃
農業従事者（個人経営体）	令2. 2. 1	人	47, 726	2, 493, 672	1. 9	22	2020年農林業センサス
（うち女性比率）	〃	%	45. 0	43. 9	—	9	〃
（うち65歳以上比率）	〃	〃	59. 6	52. 5	—	2	〃
基幹的農業従事者（個人経営体）	令2. 2. 1	人	24, 534	1, 363, 038	1. 8	26	2020年農林業センサス
（うち女性比率）	〃	%	39. 7	39. 7	—	23	〃
（うち65歳以上比率）	〃	〃	83. 5	69. 6	—	4	〃
耕地面積	令 3	ha	52, 800	4, 349, 000	1. 2	27	耕地及び作付面積統計
（ 田 ）	〃	〃	39, 600	2, 366, 000	1. 7	24	〃
（ 畑 ）	〃	〃	13, 100	1, 983, 000	0. 7	30	〃
（1経営体当たり平均耕地面積）	令2. 2. 1	〃	1. 31	3. 05	—	34	2020年農林業センサス
農作物作付延面積	令 3	〃	39, 300	3, 977, 000	1. 0	32	農作物作付（栽培）延べ面積及び耕地利用率
耕地利用率	令 3	%	74. 4	91. 4	—	46	農作物作付（栽培）延べ面積及び耕地利用率
荒廃農地面積	令2. 11. 30	ha	8, 012	281, 831	2. 8	12	荒廃農地の発生・解消状況に関する調査
農業産出額	令 2	百万円	119, 000	8, 955, 700	1. 3	27	生産農業所得統計
（ 米 ）	〃	〃	23, 600	1, 655, 100	1. 4	24	〃
（ 野 菜 ）	〃	〃	24, 700	2, 252, 000	1. 1	30	〃
（ 果 実 ）	〃	〃	16, 800	874, 100	1. 9	14	〃
（ 花 き ）	〃	〃	2, 500	308, 000	0. 8	38	〃
（ 畜 産 ）	〃	〃	48, 700	3, 227, 900	1. 5	16	〃
生産農業所得	令 2	〃	39, 800	3, 362, 100	1. 2	29	生産農業所得統計
乳用牛飼養戸数	令3. 2. 1	戸	129	13, 900	0. 9	24	畜産統計
肉用牛飼養戸数	〃	〃	485	42, 100	1. 2	19	〃
豚 飼養戸数	〃	〃	26	3, 850	0. 7	29	〃
採卵鶏飼養戸数	〃	〃	49	1, 880	2. 6	14	〃
ブロイター飼養戸数	〃	〃	8	2, 160	0. 4	35	〃
乳用牛飼養頭数	〃	頭	8, 670	1, 356, 000	0. 6	23	〃
肉用牛飼養頭数	〃	〃	25, 800	2, 604, 000	1. 0	24	〃
豚 飼養頭数	〃	〃	113, 000	9, 290, 000	1. 2	21	〃
採卵鶏飼養羽数	〃	千羽	9, 989	180, 918	5. 5	4	〃
ブロイター飼養羽数	〃	〃	606	139, 658	0. 4	30	〃

注：1995年センサスから新たに主副業別農家区分が行われた。

主副業別区分の定義は、次のとおり

- ・ 主業農家 ： 農業所得が主で、65歳未満の農業従事60日以上の方がいる農家
- ・ 準主業農家 ： 農外所得が主で、65歳未満の農業従事60日以上の方がいる農家
- ・ 副業的農家 ： 65歳未満の農業従事60日以上の方がいない農家

○全国的に生産順位の高い農林水産物

区 分	年	単位	実 数		本県の位置	
			広島県	全 国	シェア(%)	順位
秋植えばれいしょ	令 3	t	1,820	36,300	5.0	3
わ け ぎ	令 2	〃	346	698	49.6	1
く わ い	〃	〃	111	202	55.0	1
み か ん	令 3	〃	22,000	749,000	2.8	8
は っ さ く	令元	〃	4,829	26,484	18.2	2
い よ か ん	〃	〃	134	28,138	0.5	7
ネーブルオレンジ	〃	〃	1,895	3,949	48.0	1
不知火（デコボン）	〃	〃	3,373	49,516	6.8	5
清 見	〃	〃	451	13,394	3.4	4
イ チ ジ ク	〃	〃	568	1,158	49.0	6
レ モ ン	〃	〃	6,284	10,433	60.2	1
鶏 卵	令 3	〃	140,323	2,632,882	5.3	4
かき（殻付き）	令 2	〃	95,992	159,019	60.4	1

資料：農林水産省『作物統計』，『特産果樹生産動態等調査』，『畜産物流通調査』，『漁業・養殖業生産統計』

注：実数の欄は，鶏卵は生産量，その他は収穫量。

出典：わけぎ及びくわいは，『地域特産野菜生産状況調査』

みかんは，『作物統計調査』

はっさく，いよかん，ネーブルオレンジ，不知火（デコボン），清見，レモンは，『特産果樹生産等動態調査・都道府県別（かんきつ）』

イチジクは，『特産果樹生産等動態調査・都道府県別（落葉果樹）』

2 県内主要指標

年	人 口	県 内 総生産 増加率	鉱工業 生産 指 数	着工新設 住宅戸数	電 要 電力量	現金給与総額 ※常雇30人 以上	雇 用 指 数 ※常雇30人 以上	消費者物価指数 (広島市)		家計消費支出 勤労者世帯1ヶ月当たり		百貨店 販売額	有効 求人 倍 率
								総合	食料	総額	食料費		
	人	%		戸	百万KWH	円				円	円	百万円	倍
昭50	2,646,324	9.0	...	27,924	10,017	178,979	...	57.0	61.7	164,440	49,259	81,382	0.82
55	2,739,161	7.2	87.6	27,007	11,040	253,535	...	76.9	79.7	242,617	68,587	120,943	0.86
60	2,819,200	4.4	91.8 100.0	27,920	11,955	302,889	...	88.1	91.6	300,773	73,286	162,538	0.66
平2	2,849,847	7.3	127.9 100.0	35,682	14,408	352,824	...	93.8	96.3	320,212	77,402	243,855	1.76
7	2,881,748	0.8	85.4 100.0	32,234	16,522	388,732	...	98.9	100.1	339,159	78,365	281,865	0.71
12	2,878,915	3.5	100.9 100.0	24,316	18,900	394,569	100.0	100.0	100.0	374,553	74,973	278,710	0.63
17	2,876,642	4.1	98.3 100.0	24,924	19,906	367,461	96.7 100.0	100.0	100.0	328,649	70,964	220,479	1.19
22	2,860,750	1.7	90.6 100.0	14,851	20,628	305,121	103.8 100.0	99.9 100.0	103.6 100.0	365,280	63,031	180,657	0.64
27	2,843,990	2.7	108.7 100.0	16,845	19,571	351,441	97.6 100.0	103.7 100.0	103.2 100.0	364,574	66,217	164,681	1.52
28	2,838,494	1.2	101.2	18,346	20,365	357,044	99.7	100.0	101.8	353,290	65,523	162,047	1.68
29	2,830,069	0.7	103.3	20,944	19,900	360,600	100.5	100.4	102.2	358,423	65,136	158,399	1.88
30	2,819,962	△0.7	100.3	18,434	19,727	359,871	101.6	101.2	103.6	367,336	66,950	152,799	2.08
令元	2,807,987	...	100.7	18,845	19,680	358,668	103.6	101.2	103.5	376,085	67,342	150,353	1.96
2	2,799,702	...	88.2	16,050	19,382	349,368	104.2 100.0	101.5 100.0	105.1 100.0	360,323	67,012	116,254	1.29
3	2,779,314	17,809	19,358	354,409	99.0	99.6	100.4	360,457	65,737	88,177	1.38

資料：『広島県統計月報』ほか

注：1 人口は、令和2年は令和2年国勢調査，その他は『広島県の人口動態』10月1日現在の数値。

2 県内総生産増加率は、年度別数値であり対前年度増加率。「県民経済計算結果」の実質総生産により算出（平成14年から適及改訂）

3 鉱工業生産指数の基準年は、昭和60年，平成7年，平成2年，平成17年，平成22年，平成27年。

4 雇用指数の基準年は、平成12年，平成17年，平成22年，平成27年，令和3年分は令和2年を基準とした。

5 消費者物価指数の基準年は、平成12年，平成17年，平成22年，平成27年，令和3年より令和2年が基準。食料は生鮮食品を除く。

6 家計消費支出の数値は、平成13年までは広島市値，平成14年からは全国値。

3 県内総生産に占める農業・林業・水産業総生産の割合

(単位：億円，％)

年度	県内総生産	農 業 総生産	割 合	林 業 総生産	割 合	水産業 総生産	割 合
昭60	71,127	887.96	1.2	298.37	0.4	246.61	0.3
平2	100,663	830.95	0.8	303.49	0.3	296.44	0.3
7	106,162	724.42	0.7	225.81	0.2	275.03	0.2
12	105,580	621.85	0.6	142.31	0.2	212.34	0.2
17	100,917	606.87	0.6	110.37	0.1	145.25	0.1
22	104,094	483.91	0.5	60.75	0.1	119.25	0.1
27	112,190	455.04	0.4	57.80	0.1	113.80	0.1
28	113,485	411.52	0.4	51.66	0.0	85.70	0.1
29	114,298	417.48	0.4	51.18	0.0	68.57	0.1
30	113,520	405.80	0.4	50.01	0.0	76.92	0.1
令元	119,691	504.62	0.4	62.41	0.1	120.15	0.1

資料：広島県統計課『県民経済計算』，『市町経済計算』

注：1 平成2年度調査結果から推計方法が変わり，昭和60年度以降の数値が修正された。

また，平成17年度調査結果において平成2年度以降の遡及改訂，平成28年度調査結果において平成18～27年度の遡及改訂，平成29年度調査結果において平成18年度以降の遡及改訂，平成30年度調査結果において平成18年度以降の遡及改訂を実施。

2 平成30年度まで県内総生産欄は政府サービス及び民間非営利サービスを除いた産業合計の数値。令和元年の県内総生産欄及び各業態総生産欄には，県内総生産額及び各業態の生産額（名目，実額）を掲載。

4 県内就業者総数に占める農業就業者の割合

(単位：人)

年	就業者総数 (A)	第1次産業		割合％ (B/A)	第2次産業		第3次産業
		総 数	うち農業 (B)		総 数	うち製造業	
昭25	927,638	444,810	415,107	44.7	206,329	158,436	275,867
30	969,021	396,055	366,251	37.8	213,000	168,454	360,906
35	1,060,924	344,585	322,407	30.4	311,377	238,073	404,837
40	1,150,626	270,945	255,696	22.2	389,958	301,906	489,438
45	1,283,209	222,167	209,238	16.3	465,693	366,365	594,652
50	1,298,657	149,202	138,281	10.6	487,888	367,282	658,126
55	1,326,783	123,579	112,840	8.5	469,120	338,852	733,074
60	1,363,685	115,984	106,367	7.8	464,721	336,564	780,109
平2	1,414,268	88,934	80,872	5.7	486,415	350,447	832,912
7	1,472,610	83,251	76,152	5.2	469,216	314,254	911,549
12	1,428,326	65,937	59,665	4.2	423,026	278,453	923,587
17	1,398,474	59,924	54,931	3.9	380,356	253,481	936,003
22	1,343,318	43,953	39,299	2.9	340,016	236,340	894,762
27	1,336,568	41,312	36,678	2.7	347,007	245,387	904,269
令2	1,318,328	35,582	30,994	2.4	333,144	234,685	909,409

資料：総理府『国勢調査』。平成27年度は抽出速報集計結果

注：就業者総数(A)には，分類不能の産業の就業者も含む。

【 農 業 構 造 編 】

1 農家数及び農業経営体数の推移

(販売農家)

(戸)

年	総 農 家	販 売 農 家					
		計	主 業 農 家		準 主 業 農 家		副 業 的 農 家
			計	65歳未満の農業 専従者のいる農家	計	65歳未満の農業 専従者のいる農家	
平2	102,936	68,049 (100.0)	9,800 (14.4)	7,264 (10.7)	23,802 (35.0)	7,699 (11.3)	34,447 (50.6)
7	92,197	60,294 (100.0)	7,700 (12.8)	5,302 (8.8)	15,030 (24.9)	3,803 (6.3)	37,564 (62.3)
12	82,240	51,941 (100.0)	5,061 (9.7)	3,767 (7.3)	11,880 (22.9)	3,195 (6.2)	35,000 (67.4)
17	74,032	42,070 (100.0)	3,998 (9.5)	2,932 (7.0)	8,895 (21.1)	2,494 (5.9)	29,177 (69.4)
22	66,321	34,649 (100.0)	3,454 (10.0)	2,466 (7.1)	7,483 (21.6)	2,192 (6.3)	23,712 (68.4)
27	56,673	28,169 (100.0)	2,612 (9.3)	1,935 (6.9)	4,799 (17.0)	1,508 (5.4)	20,758 (73.7)
令2	45,335	20,861 —	— —	— —	— —	— —	— —

(個人経営体)

(経営体)

年	農 業 経営体	個 人 経 営 体					
		計	主 業 経 営 体		準 主 業 経 営 体		副 業 的 経営体
			計	65歳未満の農業 専従者のいる経営体	計	65歳未満の農業 専従者のいる経営体	
令2	22,290	21,491 (100.0)	1,989 (9.3)	1,522 (7.1)	2,580 (12.0)	837 (3.9)	16,922 (78.7)

資料：農林水産省『農林業センサス』，『農業構造動態調査』

()内は構成比

注：1 1995年センサスから新たに主副業農家区分での調査が行われた。

主副業別区分の定義は次のとおり

- ・ 主業農家：農業所得が主で，65歳未満の農業従事60日以上の方がいる農家
- ・ 準主業農家：農外所得が主で，65歳未満の農業従事60日以上の方がいる農家
- ・ 副業的農家：65歳未満の農業従事60日以上の方がいない農家

2 「農業構造動態調査」では，平成18～21年は都道府県単位での農家数の公表はされておらず，平成23年以降は千戸単位で公表されている。そのため，平成18年以降は農林業センサス実施年のみ掲載している。以下，各表において同様。

3 2020センサスから個人経営体を表章

2 農業経営形態の比較

(単位：戸，経営体，人，%)

区 分	令和2年		
	広島県	全 国	中 国
総 農 家	45,335	1,747,079	173,700
販売農家	20,861	1,027,892	91,943
農業経営体	22,290	1,075,705	96,594
個人経営体	21,491	1,037,342	93,467
主業経営体	1,989	230,855	9,552
65歳未満の農業専従者のいる経営体	1,522 (76.5)	201,514 (87.3)	7,362 (77.1)
準主業経営体	2,580	142,538	12,100
65歳未満の農業専従者のいる経営体	837 (32.4)	56,007 (39.3)	3,988 (33.0)
副業的経営体	16,922	663,949	71,815
農業従事者	47,726	2,493,672	214,446
女性人口	21,500 (45.0)	1,094,932 (43.9)	95,073 (44.3)
基幹的農業従事者	24,534	1,363,038	102,180
65歳以上人口	20,481 (83.5)	948,621 (69.6)	84,679 (82.9)
女性人口	9,739 (39.7)	540,894 (39.7)	39,527 (38.7)

資料：農林水産省『農林業センサス』

3 経営耕地面積規模別農家数の推移

(販売農家)

(戸)

年	販売農家	0.5ha未満	0.5～ 1.0ha	1.0～ 1.5ha	1.5～ 2.0ha	2.0～ 2.5ha	2.5～ 3.0ha	3.0～ 5.0ha	5.0ha以上
平2	68,049 (100.0)	23,050 (33.9)	28,602 (42.0)	11,108 (16.3)	3,293 (4.8)	1,015 (1.5)	411 (0.6)	434 (0.6)	136 (0.2)
7	60,294 (100.0)	20,884 (34.6)	24,963 (41.4)	9,508 (15.8)	2,864 (4.8)	979 (1.6)	402 (0.7)	485 (0.8)	209 (0.3)
12	51,941 (100.0)	17,761 (34.2)	21,812 (42.0)	7,890 (15.2)	2,480 (4.8)	871 (1.7)	400 (0.8)	481 (0.9)	246 (0.5)
17	42,070 (100.0)	13,773 (32.7)	17,676 (42.0)	6,483 (15.4)	2,174 (5.2)	814 (1.9)	358 (0.9)	474 (1.1)	318 (0.8)
22	34,649 (100.0)	10,520 (30.4)	14,946 (43.1)	5,446 (15.7)	1,823 (5.3)	1,074 (3.1)		469 (1.4)	371 (1.1)
27	28,169 (100.0)	8,697 (30.9)	11,804 (41.9)	4,303 (15.3)	1,518 (5.4)	1,003 (3.6)		466 (1.7)	378 (1.3)

(農業経営体)

(経営体)

年	農業経営体	0.5ha未満	0.5～ 1.0ha	1.0～ 1.5ha	1.5～ 2.0ha	2.0～ 3.0ha	3.0～ 5.0ha	5.0ha以上
令2	22,290 (100.0)	7,627 (34.2)	8,621 (38.7)	3,014 (13.5)	1,102 (4.9)	738 (3.3)	461 (2.1)	727 (3.3)

資料：農林水産省『農林業センサス』

()内は構成比

4 農産物販売金額規模別農家数の推移

(販売農家)

(戸)

年	販売農家	販売なし	50万円 未満	50～ 100	100～ 200	200～ 300	300～ 500	500～ 700	700～ 1,000	1,000 万円以上
昭60 (組替)	77,298 (100.0)	5,520 (7.1)	30,534 (39.5)	18,504 (23.9)	15,378 (19.9)	3,577 (4.6)	2,010 (2.6)	637 (0.8)	399 (0.5)	739 (1.0)
平2	68,049 (100.0)	5,469 (8.0)	28,691 (42.2)	16,655 (24.5)	11,299 (16.6)	2,391 (3.5)	1,695 (2.5)	700 (1.0)	418 (0.6)	731 (1.1)
7	60,294 (100.0)	5,253 (8.7)	24,224 (40.2)	15,657 (26.0)	9,182 (15.2)	2,495 (4.1)	1,536 (2.5)	650 (1.1)	472 (0.8)	825 (1.4)
12	51,941 (100.0)	5,638 (10.9)	24,399 (47.0)	12,050 (23.2)	5,174 (10.0)	1,651 (3.2)	1,215 (2.3)	581 (1.1)	460 (0.9)	773 (1.5)
17	42,070 (100.0)	6,300 (15.0)	19,190 (45.6)	8,603 (20.4)	3,995 (9.5)	1,294 (3.1)	1,137 (2.7)	496 (1.2)	396 (0.9)	659 (1.6)
22	34,649 (100.0)	4,058 (11.7)	16,258 (46.9)	7,662 (22.1)	3,417 (9.9)	1,147 (3.3)	784 (2.3)	362 (1.0)	379 (1.1)	582 (1.7)
27	28,169 (100.0)	3,272 (11.6)	14,661 (52.0)	5,178 (18.4)	2,391 (8.5)	830 (2.9)	701 (2.5)	337 (1.2)	277 (1.0)	522 (1.9)

(個人経営体)

(経営体)

年	農業経営体	販売なし	50万円 未満	50～ 100	100～ 300	300～ 500	500～ 1,000	1,000 万円以上
令2	22,290 (100.0)	2,916 (13.1)	9,304 (41.7)	4,652 (20.9)	3,073 (13.8)	783 (3.5)	695 (3.1)	867 (3.9)

資料：農林水産省『農林業センサス』

() 内は構成比

5 農業就業者数の推移

(販売農家)

(単位：人)

年	農業従事者	農業就業人口	基幹的農業従事者						
			男女計	計	男				
					16(15)～19歳	20～29歳	30～39歳	40～49歳	50～59歳
昭60 (組替)	215,302	108,771	62,707	28,359	6	337	1,089	1,476	5,265
平2	187,942	96,764	51,948	25,154	8	193	668	1,144	3,144
7	161,710	84,039	46,711	23,987	3	155	401	1,073	1,787
12	143,579	78,000	36,780	18,538	5	150	258	745	1,351
17	110,482	63,028	34,038	18,319	—	137	285	512	1,477
22	89,487	46,483	34,521	19,107	142		299	401	1,263
27	65,690	37,949	31,308	17,647	121		356	439	791

(個人経営体)

(単位：人)

基 幹 的 農 業 従 事 者								
年	農 業 従事者	農業就業 人 口	男女計	計	男			
					15～29歳	30～39歳	40～49歳	50～59歳
令2	47,726	-	24,534	14,795	99	299	527	643

資料：農林水産省『農林業センサス』

注：1 95年センサス以降は、15～19歳となっており、平成7年とそれより前とは対比できない。

2 2020センサスから農業就業人口は調査項目廃止

【参考：世帯員(16(15)歳以上)の就業状態区分】

		仕事への従事状況				
		農 業 のみに 従 事	農業とその他の 仕事の両方に従事		その他 の仕事 のみに 従 事	仕事に 従事し なかつ た
			農業が主	その他の 仕事が主		
ふだんの 主な状 態	主 仕 事	C		A		
	主 家 事 に 育 児	B				
	その他					

A 農業従事者
B 農業就業人口
C 基幹的農業従事者

(単位：人)

基 幹 的 農 業 従 事 者									
男		計	女						
60～64歳	65歳以上		16(15)～19歳	20～29歳	30～39歳	40～49歳	50～59歳	60～64歳	65歳以上
5,455	14,731	34,348	5	218	1,690	4,587	11,236	6,343	10,269
5,364	14,633	26,794	1	71	817	2,564	6,974	6,082	10,285
3,933	16,635	22,724	—	48	367	1,497	4,009	4,659	12,144
2,230	13,799	18,242	3	32	183	877	2,526	2,941	11,680
1,981	13,927	15,719	—	49	134	505	1,888	2,165	10,978
2,231	14,771	15,414	46		128	320	1,387	1,915	11,618
1,763	14,177	13,661	34		112	249	819	1,550	10,897

(単位：人)

基 幹 的 農 業 従 事 者								
男		計	女					
60～64歳	65歳以上		15～29歳	30～39歳	40～49歳	50～59歳	60～64歳	65歳以上
938	12,289	9,739	34	105	237	435	736	8,192

【基幹的農業従事者数の推移】

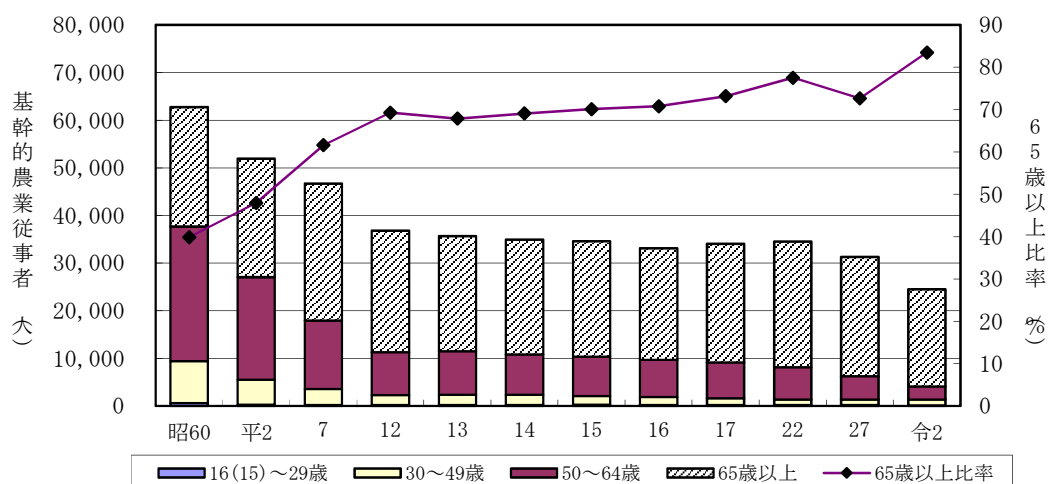

6 認定農業者数、農業青年数及び新規就農青年数の推移

(単位：戸、人)

年度	認定農業者数	農業青年数	新規就農青年数			
				Ｕターン者	新規参入者	その他
昭60	—	1,466	57	38	2	17
平2	—	1,022	37	21	0	16
7	277	614	44	19	7	18
12	936	472	40	19	7	14
13	959	467	34	11	11	12
14	985	468	36	17	9	10
15	1,065	458	29	17	2	10
16	1,112	458	37	20	6	11
17	1,136	—	36	15	8	13
18	1,214	—	43	19	5	19
19	1,287	—	21	15	4	2
20	1,356	—	13	5	7	1
21	1,412	—	28	16	9	3
22	1,438	—	20	13	6	1
23	1,388	—	36	24	7	5
24	1,393	—	58	33	22	3
25	1,415	—	31	15	15	1
26	1,442	—	33	25	6	2
27	1,479	—	43	20	20	3
28	1,463	—	36	19	16	1
29	1,452	—	27	13	13	1
30	1,429	—	35	14	19	2
令元	1,399	—	19	—	—	—
2	1,384	—	34	—	—	—
3	1,369	—	31	—	—	—

資料：広島県就農支援課調べ

注：1 「認定農業者数」及び「農業青年数」は当該年度末の数字。

2 「新規就農青年」は、当該年度中に40歳未満で個別経営体として就農した者。

【新規就農青年数の推移】

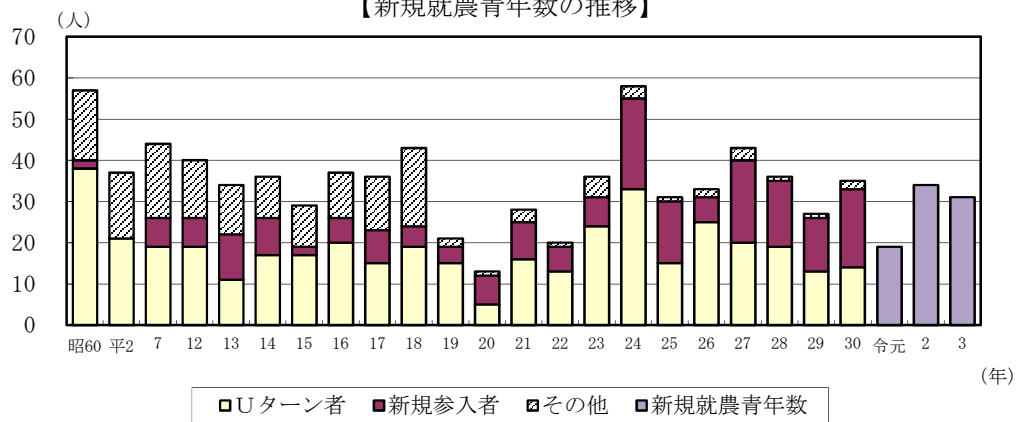

7 農業法人数の推移

年度	農事組 合法人	有限会社 (特例有限 会社)	株式会社	合同 合資 会社	集落法人	カバー耕地面積 (ha)
平2	61	60	2	24
3	44	54	2	24
4	55	62	3	54
5	59	66	3	54
6	63	73	3	54
7	68	79	5	107
8	62	81	5	107
9	62	76	6	145
10	58	82	6	145
11	60	82	7	185
12	62	81	10	241
13	64	84	1	...	18	399
14	74	83	1	...	37	1,005
15	92	89	4	...	59	1,621
16	99	94	4	...	66	1,751
17	101	97	5	...	74	2,084
18	112	100	8	...	97	2,633
19	131	98	20	...	123	3,194
20	166	94	33	2	157	3,914
21	180	91	47	4	175	4,396
22	185	75	72	4	205	4,992
23	206	89	70	4	215	5,175
24	219	90	74	6	227	5,460
25	234	89	77	6	243	5,850
26	232	74	90	6	253	6,049
27	254	73	89	9	264	6,318
28	261	76	90	11	268	6,413
29	259	68	87	14	270	6,842
30	254	75	85	18	272	7,054
令元	254	73	95	17	273	7,085
2	255	71	89	17	270	7,047
3	250	53	89	19	270	7,056

資料：『農地所有適格法人の施行状況調査』，広島県就農支援課調べ

- 注：1 農事組合法人，有限会社，株式会社及び合同合資会社については，当該年度1月1日現在の数値であり，集落法人は，当該年度3月31日現在の数値。
2 集落法人とは，集落（1～数集落）の農地の所有と利用を分離し，担い手となる農業法人に農地を集積することで，効率的・持続的な農業経営を行う法人。

【集落法人数の推移】

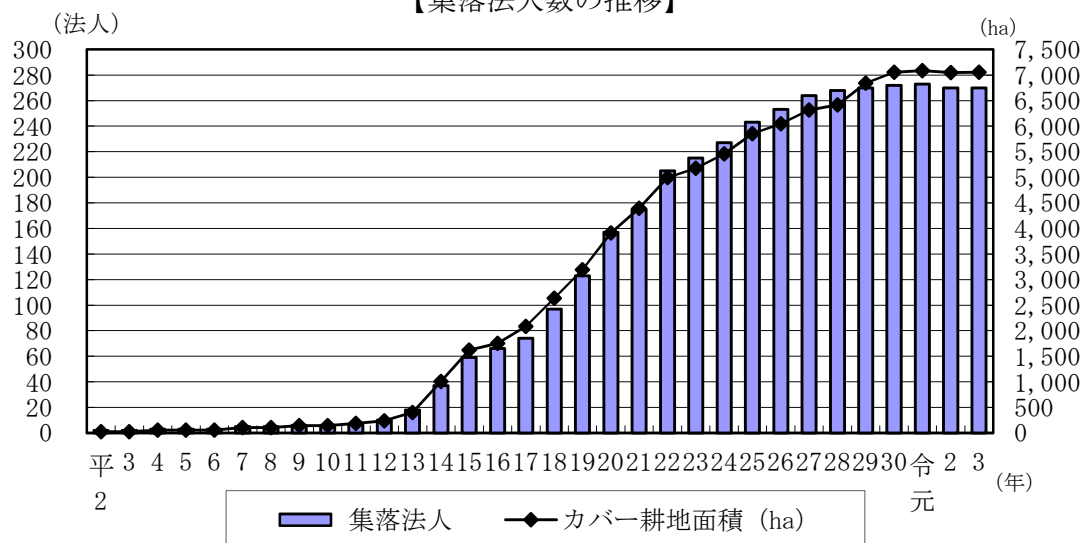

8 耕地面積の推移

(単位：ha)

年	田畑計	田	計	畑		
				普通畑	樹園地	牧草地
昭40	108,300	75,000	33,300	20,000	12,000	1,290
45	103,100	70,600	32,500	16,000	14,000	2,520
50	89,800	62,200	27,600	12,100	13,100	2,350
55	82,900	57,400	25,500	10,800	12,400	2,340
60	79,000	55,400	23,600	10,200	11,400	2,040
平2	74,200	52,900	21,400	10,100	9,540	1,690
7	69,500	49,800	19,700	9,520	8,840	1,370
12	63,200	46,200	17,000	8,240	7,630	1,130
17	60,500	44,200	16,300	8,290	7,060	942
22	58,300	42,700	15,600	8,210	6,540	898
23	57,700	42,400	15,300	8,090	6,320	887
24	57,300	42,300	15,000	7,950	6,180	873
25	56,900	42,100	14,800	7,880	6,030	872
26	56,500	41,900	14,600	7,800	5,950	852
27	56,000	41,600	14,400	7,720	5,840	849
28	55,600	41,400	14,200	7,640	5,750	848
29	55,300	41,200	14,000	7,510	5,670	840
30	54,800	41,000	13,900	7,430	5,630	816
令元	54,100	40,600	13,500	7,390	5,520	636
2	53,500	40,200	13,300	7,330	5,330	629
3	52,800	39,600	13,100	7,360	5,160	622

資料：農林水産省『耕地及び作付面積統計』

注：調査期日は、平成13年まで8月1日であったが、平成14年から7月15日に変更された。

【耕地面積の推移】

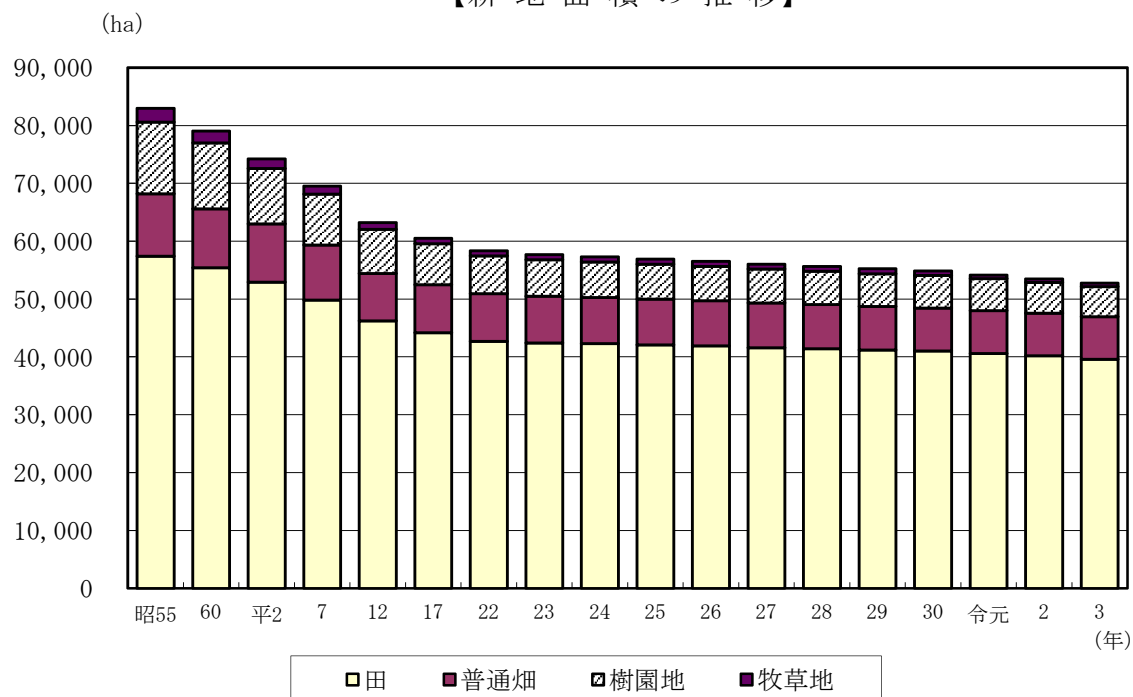

9 耕地の利用状況

(単位：ha, %)

年	田 畑 計			田			畑		
	面 積	作付延面積	利用率	面 積	作付延面積	利用率	面 積	作付延面積	利用率
昭45	103,100	107,300	104.1	70,600	69,600	98.6	32,500	37,700	116.0
50	89,800	85,700	95.4	62,200	57,100	91.8	27,600	28,600	103.6
55	82,900	78,300	94.5	57,400	52,100	90.8	25,500	26,200	102.7
60	79,000	76,400	96.7	55,400	51,200	92.4	23,600	25,200	106.8
平 2	74,200	68,700	92.6	52,900	46,900	88.7	21,400	21,800	101.9
7	69,500	61,000	87.8	49,800	41,800	83.9	19,700	19,200	97.5
12	63,200	51,400	81.3	46,200	35,900	77.7	17,000	15,500	91.2
17	60,500	48,300	79.8	44,200	33,600	76.0	16,300	14,600	89.6
22	58,300	46,500	79.8	42,700	32,800	76.8	15,600	13,600	87.2
23	57,700	46,000	79.7	42,400	32,700	77.1	15,300	13,300	86.9
24	57,300	45,600	79.6	42,300	32,600	77.1	15,000	13,000	86.7
25	56,900	45,300	79.6	42,100	32,600	77.4	14,800	12,700	85.8
26	56,500	44,700	79.1	41,900	32,200	76.8	14,600	12,500	85.6
27	56,000	43,800	78.2	41,600	31,600	76.0	14,400	12,100	84.0
28	55,600	43,000	77.3	41,400	31,200	75.4	14,200	11,800	83.1
29	55,300	42,400	76.7	41,200	30,800	74.8	14,000	11,500	82.1
30	54,800	41,700	76.1	41,000	30,300	73.9	13,900	11,400	82.0
令元	54,100	40,400	74.7	40,600	29,300	72.2	13,500	11,100	82.2
2	53,500	39,600	74.0	40,200	29,000	72.1	13,300	10,600	79.7
3	52,800	39,300	74.4	39,600	28,800	72.7	13,100	10,500	80.2

資料：農林水産省『耕地及び作付面積統計』『農作物作付（栽培）延べ面積及び耕地利用率』

注：60年以前の作付け面積には花き、花木、種苗等を含まない。

【耕地利用率の推移】

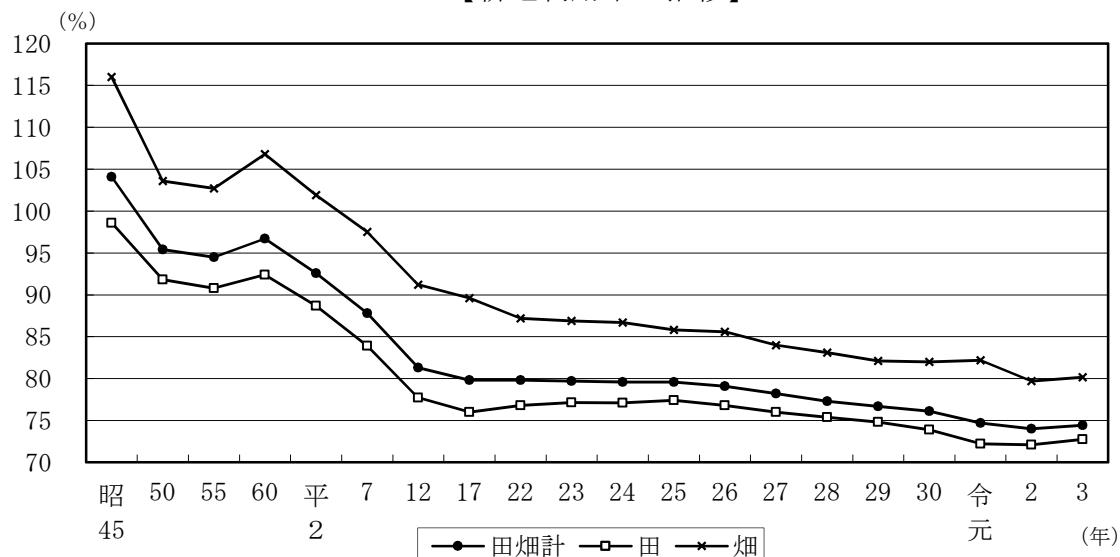

1 0 田の利用状況（夏期全期間）

（単位：ha，％）

年	田本地面積	水稲のみ作付田	水稲と他作物 の作付田	水稲以外の作物 のみの作付田	夏期全期 不作付地	夏期全期 不作付率
昭45	64,700	57,000	319	2,280	5,130	7.9
50	56,900	51,200	178	2,940	2,600	4.6
55	52,500	44,000	39	6,110	2,310	4.4
60	50,600	42,500	38	6,040	2,090	4.1
平2	48,300	37,300	15	7,540	3,440	7.1
7	45,500	35,300	2	5,340	4,870	10.7
12	42,000	28,400	1	6,030	7,500	17.9
17	40,100	27,200		5,200	7,650	19.1
22	38,600	26,500		5,360	6,700	17.4
23	38,300	26,200		5,310	6,820	17.8
24	38,200	26,200		5,280	6,660	17.4
25	38,000	26,200		5,320	6,430	16.9
26	37,800	26,000		5,120	6,720	17.8
27	37,600	25,500		4,840	7,210	19.2
28	37,400	25,100		4,650	7,590	20.3
29	37,200	24,800		4,570	7,830	21.0
30	37,000	24,400		4,750	7,810	21.1
令元	36,600	23,600		4,820	8,210	22.4
2	36,300	23,400		4,810	8,100	22.3
3	35,800	23,200		4,810	7,730	21.6

資料：農林水産省『耕地及び作付面積統計』

注：1 60年以前の作付け面積には花き、花木、種苗等を含まない。

2 夏期とは、おおむね水稲の栽培期間である。青刈り水稲は、水稲に含む。

3 平成14年からは集計区分が「水稲作付田」「水稲以外の作物のみの作付田」「夏期全期不作付地」となった。

1 1 ほ場整備の推進状況

（単位：ha，％）

年	ほ場整備面積	整備済面積	整 備 率	
			全水田	要整備水田
昭50	227	3,907	6.3	—
60	1,090	12,898	23.3	—
平2	1,130	19,101	36.1	—
7	869	23,338	46.9	—
12	300	26,027	56.3	85.3
17	92	26,668	60.3	91.5
22	98	27,073	63.3	92.9
23	62	27,135	63.9	93.1
24	41	27,176	64.3	93.3
25	22	27,198	64.6	93.3
26	15	27,213	64.9	93.4
27	19	27,232	65.3	93.5
28	36	27,268	65.8	93.5
29	15	27,283	66.1	93.6
30	41	27,324	66.1	93.7
令元	8	27,332	67.2	93.7
2	28	27,360	67.9	93.8
3	18	27,378	68.9	93.8

資料：広島県農業基盤課調べ

《参考》 市町別ほ場整備状況（農林水産事務所単位）令和3年度末

			全水田面積	整備済み面積	整備率（全水田）
西部農林水産事務所	広島市		1,880	511.7	27.2
	大竹市		64	28.1	43.9
	廿日市市		622	282.5	45.4
	安芸郡	府中町	2	0.0	0.0
		海田町	16	0.0	0.0
		熊野町	167	0.0	0.0
		坂町	5	0.0	0.0
	呉市		614	40.1	6.5
	江田島市		48	0.0	0.0
	安芸高田市		3,730	3,128.1	83.0
	山県郡	安芸太田町	422	112.0	26.5
		北広島町	3,300	3,073.8	93.1
	竹原市		312	102.4	32.8
	東広島市		6,320	4,152.2	65.7
	豊田郡	大崎上島町	68	51.7	76.0
	計		17,570	11,482.6	65.4
東部農林水産事務所	三原市		3,600	2,949.4	81.9
	尾道市		764	422.1	55.2
	世羅郡	世羅町	2,720	2,242.6	82.4
	福山市		2,010	419.2	20.9
	府中市		696	388.9	55.9
	神石郡	神石高原町	1,240	871.4	70.3
	計		11,030	7,293.6	66.1
北部農林水産事務所	三次市		5,070	3,899.0	76.9
	庄原市		5,990	4,702.7	78.5
	計		11,060	8,601.7	77.8
県計			39,660	27,377.9	68.9

資料：水田面積は、農林水産省『作物統計調査』。整備済み面積は、広島県農業基盤課調べ

《参考》全国と広島県の水田ほ場整備率（概ね30a以上に区画整理された田の整備率）

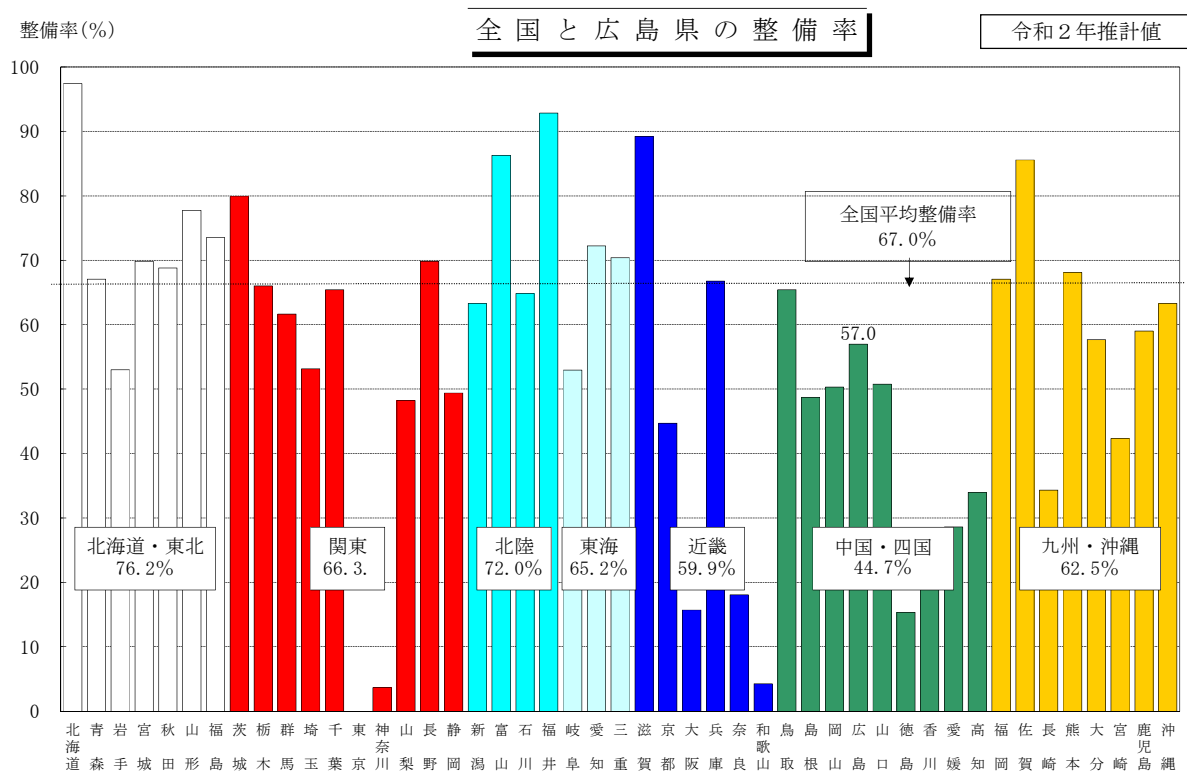

資料：農林水産省統計部「耕地及び作付面積統計」、農林水産省農村振興局「農業基盤整備基礎調査」
 注：ここで言うほ場整備率とは、概ね30a程度以上に区画整理された田の整備率。

1 2 耕作を目的とした農地の所有権移転等面積の推移

(単位：ha)

（単位：ha）

年	農地法第3条の許可							
	所 有 権 移 転				賃借権設定・移転	使用貸借による権利設定・移転	その他	合 計
	計	自 作 地		小作地				
		有 償	無 償					
昭45	1,083	572	385	126	23	30	—	1,136
50	747	312	390	45	67	55	2	871
55	791	268	500	23	134	509	29	1,463
60	643	246	371	26	118	483	11	1,255
平2	484	205	269	10	68	292	6	850
7	291.6	143.8	141.0	6.8	44.4	136.5	0.4	472.9
12	238.4	133.2	103.3	1.9	9.4	105.1	0.1	353.0
17	247.0	129.4	117.6	0.0	7.1	65.6	0.0	319.7
22	327.6	70.8	254.0	2.8	4.3	19.5	0.0	351.3
23	222.5	119.2	102.0	1.3	11.6	27.3	1.4	262.9
24	184.6	97.5	87.1	0.0	14.7	21.4	0.0	221.3
25	201.2	102.3	98.9	0.0	13.6	15.7	0.1	230.7
26	177.6	87.6	89.6	0.4	4.0	17.4	0.0	199.1
27	187.6	87.7	99.9	0.0	7.0	24.5	0.2	219.3
28	217.7	150.2	67.5	0.0	4.2	26.5	0.6	249.0
29	204.3	117.4	86.9	0.0	3.1	13.9	0.0	221.3
30	468.8	119.2	349.6	0.0	3.4	15.1	0.0	487.3
令和	503.8	135.5	367.5	0.8	3.0	16.6	0.0	523.3

資料：平成21年までは『土地管理情報収集分析調査』，平成22年からは『農地の権利移動・借賃等調査』

注：平成29年は速報値。

1 3 農地の用途別転用面積の推移

(単位：ha)

年	合 計	住宅用地	鉱工業用地	公共用地	植 林	その他
昭45	1,023.7	374.2	129.4	199.7	106.3	214.1
50	750.3	190.9	41.1	239.1	79.2	200.0
55	575.8	142.0	52.8	182.1	80.5	118.4
60	565.4	150.7	59.8	120.6	47.7	186.6
平2	635.2	155.0	71.0	126.7	70.4	212.1
7	545.4	163.6	54.1	128.5	16.5	182.7
12	341.9	103.7	2.1	62.8	31.8	141.5
17	264.6	104.4	3.4	39.0	5.9	111.9
22	251.4	72.2	0.6	5.6	1.3	171.7
23	145.6	59.5	0.7	8.3	4.6	72.5
24	140.1	51.2	0.8	6.7	2.9	78.4
25	195.9	80.6	1.3	7.2	5.7	101.1
26	236.0	82.8	1.3	3.7	9.4	138.9
27	306.2	94.4	1.4	7.4	9.6	193.3
28	483.8	94.4	2.1	6.4	174.6	183.7
29	400.8	84.9	2.4	6.3	145.5	161.8
30	174.7	28.3	0.7	2.2	4.4	139.1
令和	206.8	33.6	3.2	2.1	0.5	167.4

資料：平成21年までは『土地管理情報収集分析調査』，平成22年からは『農地の権利移動・借賃等調査』

注：1 平成29年は速報値。

2 公共用地は学校敷地，公園運動場用地，道路等の面積。

1 4 利用権設定等促進事業の実施状況

(単位：ha, %)

年度	利用権の設定面積 (A)	年度末現在有効面積 (B)	指数	
			(A)	(B)
昭57	615	1,695	77.6	44.3
60	629	2,658	79.3	69.5
平2	793	3,822	100.0	100.0
7	943	4,565	118.9	119.4
12	1,449	6,006	182.7	157.1
17	1,656	7,290	208.8	190.7
22	2,186	—	—	—
23	2,049	—	—	—
24	2,448	—	—	—
25	2,492	—	—	—
26	2,512	—	—	—
27	2,530	—	—	—
28	2,530	—	—	—
29	2,394	—	—	—
30	2,154	—	—	—
令元	2,017	—	—	—

資料：広島県就農支援課調べ（H28～農林水産省「農地の移動と転用」（農地の権利移動・借賃等調査結果）より）

注：1 平成27年は速報値。

2 利用権の設定面積については、各年1月～12月の数値。

3 平成28年度以降、同様の調査は実施されていない。

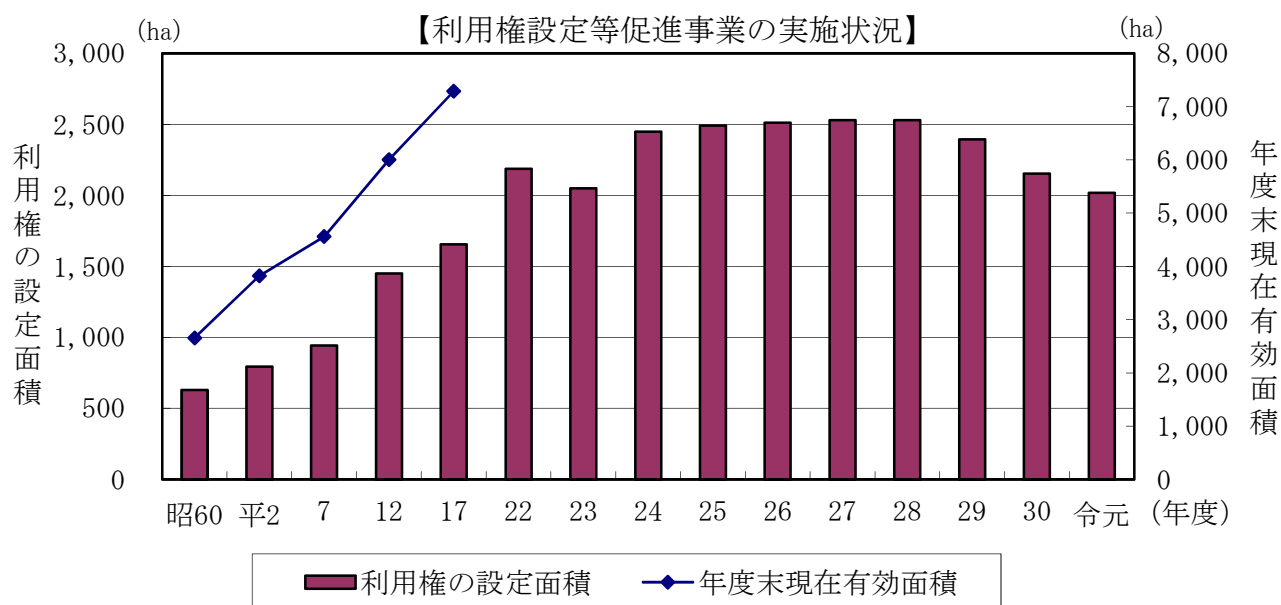

1 5 農作物作付延面積の推移

(単位：ha)

年	合 計	稲	麦 類	かんしよ	豆 類	雑 穀	野 菜	果 樹	工芸作物	飼肥料作物	桑	その他
昭45	107,300	57,300	3,320	944	3,960	255	13,280	13,200	3,700	11,100	373	…
50	85,700	51,400	388	351	2,430	84	10,400	12,300	1,720	6,380	255	…
55	78,300	43,600	624	335	3,360	150	10,030	11,400	1,630	7,020	167	…
60	76,400	42,300	732	369	3,210	188	9,707	10,500	1,210	6,760	68	1,290
平2	68,700	37,100	361	360	3,110	312	9,120	8,910	855	6,930	29	1,570
7	61,000	35,300	253	310	1,710	116	8,040	8,240	625	5,080	5	1,320
12	51,400	28,400	204	259	1,530	358	6,620	7,080	398	4,670	1	1,920
17	48,300	27,100	101	268	1,330	304	6,760	6,630	303	3,890	1,630	
22	46,500	26,400	174	264	1,120	432	6,740	6,100	203	3,290	1,790	
23	46,000	26,000	233	257	1,010	448	6,830	5,900	194	3,320	1,810	
24	45,600	26,000	245	247	927	442	6,820	5,760	171	3,370	1,680	
25	45,300	26,000	x	236	856	450	6,420	5,500	171	3,380	1,680	
26	44,700	25,600	x	229	864	423	6,560	5,560	174	3,420	1,620	
27	43,800	24,700	x	220	835	411	6,380	5,450	171	3,770	1,570	
28	43,000	24,100	x	208	767	387	6,300	5,380	160	3,950	1,540	
29	42,400	23,700	x	180	556	366	…	…	…	…	…	
30	41,700	23,400	x	…	499	343	…	…	…	…	…	
令元	40,400	22,700	x	…	477	313	…	…	…	…	…	
2	39,600	22,600	x	167	430	302	…	4,798	…	…	…	
3	39,300	22,200	x	…	408	308	…	4,491	…	…	…	

資料：農林水産省『作物統計』，中国四国農政局『広島農林水産統計年報』

注：1 55年までの作付延面積には，花き・花木・種苗等は含まない。

2 稲は，水陸稲の子実用。

3 麦類は平成6年までは6麦子実，7年からは6麦子の合計であり，子実用の他，青刈り用及びその他用（工芸農産物の保護用，生花用等）を含む。

4 雑穀及び豆類は，乾燥子実用（未成熟との兼用を含む）。平成29年産からは，雑穀はそば，豆類は大豆の作付延面積値。

5 野菜には，とうもろこし及び豆類等の未成熟を含む。また，はれいしょは野菜に計上した。

6 飼肥料作物は，稲，雑穀，豆類等（麦類を除く）の青刈り用を含む。

7 その他は，桑（平成14年から），花き，花木，種苗，芝等。

8 平成29年（産）から，3年に1度実施される全国調査の中間年における調査対象の要件が変更され，広島県においては，豆類，雑穀，野菜，

果樹，工芸作物，飼肥料作物，桑及びその他の作付面積調査は実施されていない。

9 平成30年産以降，野菜，果樹，工芸作物，その他をそれぞれ包括した統計調査は実施されなくなった。作目別作付面積は生産流通編を参照。

【 生 産 流 通 編 】

(生産の部)

1 米 の 生 産

(1) 広島県

年 産	水 稻			陸 稻			水陸稲合計		水稻 作況 指数
	作付面積 ha	10aあた り収量 kg	収穫量 t	作付面積 ha	10aあた り収量 kg	収穫量 t	作付面積 ha	収穫量 t	
昭35	70,800	358	253,400	240	129	310	71,000	253,800	96
40	67,100	383	257,000	142	148	210	67,200	257,200	99
45	57,300	412	236,100	26	135	35	57,300	236,100	96
50	51,400	462	237,500	5	129	6	51,400	237,500	105
55	43,600	389	169,600	3	128	4	43,600	169,600	84
60	42,300	494	209,000	5	67	3	42,300	209,000	104
平2	37,100	469	174,000	5	128	7	37,100	174,000	97
7	35,300	514	181,400	1	63	1	35,300	181,400	106
12	28,400	531	150,800	0	153	0	28,400	150,800	104
17	27,100	526	142,500	0	85	0	27,100	142,500	101
18	26,900	505	135,800	0	x	x	26,900	135,800	97
19	26,700	519	138,600	—	—	—	26,700	138,600	99
20	26,200	539	141,200	—	—	—	26,200	141,200	103
21	26,000	521	135,500	—	—	—	26,000	135,500	100
22	26,400	511	134,900	—	—	—	26,400	134,900	98
23	26,000	523	136,000	—	—	—	26,000	136,000	100
24	26,000	539	140,100	—	—	—	26,000	140,100	103
25	26,000	520	135,200	—	—	—	26,000	135,200	99
26	25,600	497	127,200	—	—	—	25,600	127,200	95
27	24,700	507	125,200	—	—	—	24,700	125,200	96
28	24,100	531	128,000	—	—	—	24,100	128,000	102
29	23,700	534	126,600	—	—	—	23,700	126,600	102
30	23,400	525	122,900	—	—	—	23,400	122,900	101
令元	22,700	499	113,300	—	—	—	22,700	113,300	95
2	22,600	499	112,800	—	—	—	22,600	112,800	94
3	22,200	522	115,900	—	—	—	22,200	115,900	99

資料： 農林水産省『作物統計』

(2) 全国

年 産	水 稻			陸 稻			水陸稲合計		水稻 作況 指数
	作付面積 千ha	10aあたり 収量 kg	収穫量 千t	作付面積 千ha	10aあたり 収量 kg	収穫量 千t	作付面積 千ha	収穫量 千t	
昭35	3,124	401	12,539	184	173	320	3,308	12,858	108
40	3,123	390	12,181	132	172	228	3,255	12,409	97
45	2,836	442	12,528	87.4	184	161	2,923	12,689	103
50	2,719	481	13,085	44.9	179	80	2,764	13,165	107
55	2,350	412	9,692	27.2	215	59	2,377	9,751	87
60	2,318	501	11,613	23.6	206	49	2,342	11,662	104
平2	2,055	509	10,463	18.9	189	36	2,074	10,499	103
7	2,106	509	10,724	11.6	209	24	2,118	10,748	102
12	1,763	537	9,472	7.1	256	18	1,770	9,490	104
17	1,702	532	9,062	4.5	266	12	1,706	9,074	101
18	1,684	507	8,546	4.1	246	10	1,688	8,556	96
19	1,669	522	8,705	3.6	257	9	1,673	8,714	99
20	1,624	543	8,815	3.2	265	8	1,627	8,823	102
21	1,621	522	8,466	3.0	276	8	1,624	8,474	98
22	1,625	522	8,478	2.9	189	5	1,628	8,483	98
23	1,574	533	8,397	2.4	220	5	1,576	8,402	101
24	1,579	540	8,519	2.1	172	4	1,581	8,523	102
25	1,597	539	8,603	1.7	249	4	1,599	8,607	102
26	1,573	536	8,435	1.4	257	4	1,574	8,348	101
27	1,505	531	7,986	1.2	233	3	1,506	7,989	100
28	1,478	544	8,042	0.9	218	2	1,479	8,044	103
29	1,465	534	7,822	0.8	236	2	1,466	7,824	100
30	1,470	529	7,780	0.8	232	2	1,470	7,782	98
令元	1,469	528	7,762	0.7	228	2	1,470	7,764	99
2	1,462	531	7,763	0.6	236	2	1,462	7,765	99
3	1,403	539	7,563	0.6	230	1	1,404	7,564	101

資料：農林水産省『作物統計』

2 米の検査数量（県内産）

種類	品種名	平成20年産		平成25年産		平成30年産		令和元年産		令和2年産		令和3年産	
		検査数量 (t)	比率 (%)	検査数量 (t)	比率 (%)	検査数量 (t)	比率 (%)	検査数量 (t)	比率 (%)	検査数量 (t)	比率 (%)	検査数量 (t)	比率 (%)
水稲うるち	コシヒカリ	27,653.8	51.2	27,901	50.2	25,588	47.5	23,016	45.9	22,849	46.0	21,941	44.2
	中生新千本	5,250.2	9.7	2,529	4.6	1,786	3.3	1,400	2.8	1,212	2.4	1,177	2.4
	ヒノヒカリ	4,496.3	8.3	5,785	10.4	1,616	3.0	1,391	2.8	983	2.0	1,696	3.4
	あきろまん	5,746.1	10.6	7,305	13.1	5,021	9.3	4,077	8.1	3,773	7.6	4,053	8.2
	あきたこまち	2,555.3	4.7	2,397	4.3	1,691	3.1	1,674	3.3	1,581	3.2	1,676	3.4
	ホウレイ	469.2	0.9	51	0.1	29	0.1	12	0.02	1	0.00	—	—
	ひとめぼれ	3,159.9	5.9	3,481	6.3	3,236	6.0	2,759	5.5	2,895	5.8	2,539	5.1
	どんとこい	1,687.2	3.1	1,998	3.6	31	0.1	27	0.05	25	0.05	16	0.03
	こいもみじ	1,393.4	2.6	1,700	3.1	891	1.7	695	1.4	637	1.3	493	1.0
	キヌヒカリ	123.4	0.2	96	0.2	99	0.2	55	0.1	55	0.1	75	0.2
	夢の華	674.7	1.3	169	0.3	62	0.1	62	0.1	76	0.2	76	0.2
	あきさかり	—	—	1,179	2.1	9,026	16.8	10,229	20.4	11,403	23.0	10,612	21.4
	恋の予感	—	—	—	—	2,551	4.7	1,949	3.9	1,283	2.6	1,545	3.1
	その他	752.8	1.4	962	1.7	2,208	4.1	2,795	5.6	2,883	5.8	3,307	6.7
	計	53,962.4	100.0	55,553	100.0	53,835	100.0	50,141	100.0	49,656	100.0	49,206	99.1
醸造用	八反錦1号	1,587.8	56.1	1,185	52.1	1,895	48.3	1,786	48.4	1,809	49.1	698	18.9
	八反	620.8	21.9	516	22.7	465	11.8	386	10.5	380	10.3	106	2.9
	千本錦	223.3	7.9	183	8.0	189	4.8	166	4.5	139	3.8	120	3.3
	雄町	106.4	3.8	89	3.9	126	3.2	140	3.8	113	3.1	60	1.6
	こいおまち	53.5	1.9	20	0.9	18	0.4	19	0.5	24	0.7	17	0.5
	山田錦			235	10.3	1,122	28.6	1,068	29.0	972	26.4	768	20.8
	その他	239.3	8.5	47	2.1	110	2.8	122	3.3	96	2.6	642	17.4
	計	2,831.0	100.0	2,275	100.0	3,924	100.0	3,687	100.0	3,533	95.8	2,411	65.4
水稲もち	ヒメノモチ	467.1	61.0	602	65.2	642	52.3	545	52.9	569	55.2	675	65.5
	ココノエモチ	241.8	31.6	242	26.2	423	34.5	335	32.5	365	35.4	373	36.2
	その他	56.7	7.4	79	8.6	162	13.2	151	14.6	201	19.5	151	14.6
	計	765.6	100.0	923	100.0	1,227	100.0	1,031	100.0	1,135	110.1	1,199	116.3
総合計		57,558.9		58,751		58,986		54,859		52,402		52,816	

資料：農林水産省『米穀の農産物検査』

注：令和3年産は、令和3年3月31日現在の速報値。

3 麦 類

(単位 : ha, kg/10a, t)

年	麦 類 (4麦合計)		小 麦			六 条 大 麦		
	作付面積	収穫量	作付面積	反 収	収穫量	作付面積	反 収	収穫量
昭40	11,500	35,100	2,870	288	8,270	2,030	271	5,500
45	3,320	5,740	594	163	968	713	161	1,150
50	388	1,070	120	260	312	104	268	279
55	624	1,680	179	263	471	225	252	567
60	732	2,050	417	257	1,070	197	300	591
平2	361	972	140	267	374	179	262	469
7	54	179	29	345	100	23	326	75
12	46	100	31	229	71	13	185	24
17	101	175	69	174	120	32	169	54
18	110	166	69	162	112	40	125	50
19	128	327	74	262	194	51	249	127
20	x	x	85	235	200	50	269	135
21	167	315	116	185	215	48	190	91
22	174	260	121	154	186	50	134	67
23	233	331	171	147	251	56	127	71
24	245	454	183	184	337	57	195	111
25	x	x	179	220	394	65	221	144
26	x	x	179	223	399	66	242	160
27	x	x	166	176	292	77	170	131
28	x	x	172	169	291	77	161	124
29	x	x	162	202	328	80	203	162
30	x	x	156	168	262	83	171	142
令元	x	x	158	222	351	83	252	209
2	x	x	149	167	249	92	228	210
3	x	x	167	177	296	104	203	211

年	二 条 大 麦			裸 麦		
	作付面積	反 収	収穫量	作付面積	反 収	収穫量
昭40	143	295	422	6,500	322	20,900
45	155	165	256	1,860	181	3,370
50	6	272	16	158	293	463
55	21	305	64	199	289	575
60	15	329	49	103	334	344
平2	3	333	10	39	305	119
7	—	—	—	2	200	4
12	0	272	0	2	274	5
17	0	330	0	0	242	1
18	1	290	4	0	214	0
19	x	x	x	x	278	x
20	x	x	x	1	385	4
21	—	—	—	3	287	9
22	—	—	—	3	220	7
23	—	—	—	6	150	9
24	—	—	—	5	120	6
25	—	—	—	x	138	x
26	—	—	—	3	167	5
27	x	x	x	3	163	5
28	x	x	x	7	114	8
29	x	x	x	25	112	28
30	x	x	x	45	109	49
令元	x	x	x	62	231	143
2	x	x	x	123	234	288
3	x	x	x	83	175	145

4 大豆・小豆

(単位 : ha, kg/10a, t)

年	大 豆			小 豆		
	作付面積	反 収	収穫量	作付面積	反 収	収穫量
昭40	2,430	134	3,260	1,570	99	1,550
45	1,770	131	2,320	1,260	102	1,290
50	1,210	131	1,590	705	97	684
55	2,170	119	2,580	697	84	585
60	2,130	159	3,390	710	102	724
平2	2,040	130	2,650	777	95	738
7	943	155	1,460	569	103	586
12	1,040	146	1,520	388	100	388
17	956	139	1,330	288	93	268
18	966	123	1,190	263	97	255
19	943	136	1,280	251
20	889	149	1,330	230
21	852	135	1,160	205	87	178
22	847	100	847	193
23	759	124	941	173
24	701	153	1,070	161	72	116
25	644	107	689	150
26	660	101	667	146
27	657	90	591	134	59	79
28	605	101	611	125
29	566	104	589
30	499	90	449	110	59	65
令元	477	92	439
2	430	72	310
3	408	67	273	107

資料：農林水産省『作物統計』

5 いも類

(単位 : ha, kg/10a, t)

年	かんしょ			春植えびれいしょ			秋植えびれいしょ		
	作付面積	反収	収穫量	作付面積	反収	収穫量	作付面積	反収	収穫量
昭45	944	1,650	15,600	1,480	1,200	17,800	1,230	1,580	19,400
50	351	1,640	5,760	1,170	1,550	18,100	960	1,710	16,400
55	335	1,510	5,060	1,110	1,590	17,600	846	1,700	14,400
60	369	1,640	6,050	997	1,590	15,900	729	1,720	12,500
平2	360	1,660	5,980	810	1,660	13,400	529	1,570	8,310
7	310	1,630	5,050	641	1,500	9,590	368	1,610	5,910
12	259	1,700	4,400	481	1,480	7,110	256	1,430	3,650
17	268	1,660	4,450	427	1,250	5,330	216	1,290	2,790
18	277	1,621	4,490	417	1,350	5,630	214	1,130	2,430
19	276	1,594	4,400	410	1,490	6,070	201	1,090	2,190
20	276	1,540	4,250	403	1,480	5,960	200	1,050	2,100
21	268	397	1,190	4,720	201	1,150	2,310
22	264	386	1,330	5,130	199	1,090	2,170
23	257	1,310	3,370	379	1,420	5,380	196	1,180	2,310
24	247	377	1,330	5,010	193	1,120	2,160
25	236	376	1,440	5,410	190	934	1,790
26	229	1,070	2,450	373	1,470	5,480	187	1,120	2,090
27	220	371	1,550	5,750	186	1,090	2,030
28	208	364	1,340	4,880	182	1,050	1,910
29	180	1,070	1,930	357	1,340	4,790	172	1,090	1,870
30	357	1,350	4,820	172	1,150	1,980
令元	345	1,300	4,490	172	1,070	1,840
2	167	347	1,420	4,930	172	1,110	1,910
3	344	1,550	5,330	172	1,060	1,820

資料：農林水産省『作物統計』ほか

6 飼料作物

(単位 : ha, kg/10a, t)

年	れ ん げ			青刈りえん麦			青刈りその他の麦		
	作付面積	反 収	収穫量	作付面積	反 収	収穫量	作付面積	反 収	収穫量
昭40	5,240	2,530	132,600	833	2,830	23,600	533	1,740	9,280
45	3,640	2,560	93,200	631	3,090	19,500	238	1,620	3,860
50	370	2,520	9,320	225	3,330	7,490	73	1,830	1,340
55	214	2,190	4,680	166	3,410	5,660	55	3,380	1,860
60	70	135	59
平2	30	88	3,490	3,070	35
7	336
12	883
17	3	9
18	1	3
19
20

年	青刈りとうもろこし			ソ ル ゴ ー			飼料用かぶ		
	作付面積	反 収	収穫量	作付面積	反 収	収穫量	作付面積	反 収	収穫量
昭40	787	3,230	25,400	374	3,290	12,300
45	1,250	4,040	50,500	54	645	3,950	25,500
50	878	4,000	35,100	212	4,190	8,880	251	4,210	10,600
55	905	3,470	31,400	324	3,250	10,500	210	4,180	8,780
60	1,130	3,550	40,100	504	3,790	19,100	159
平2	1,060	4,140	43,900	698	4,260	29,700	22
7	716	4,080	29,200	463	4,160	19,300	7
12	486	4,110	20,000	362	4,280	15,500
17	330	3,980	13,100	250	4,050	10,100
18	307	3,320	10,200	249	3,280	8,170
19	300	2,930	8,800	239	2,710	5,180
20	277	2,900	8,030	233	2,740	6,380
21	264	3,140	8,290	229	3,160	7,240
22	250	2,940	7,350	231	2,860	6,610
23	225	2,410	5,420	199	3,020	6,010
24	225	218
25	225	225
26	214	3,120	6,680	222	2,670	5,930
27	208	206
28	205	202
29	170	2,820	4,790	209	2,840	5,940
30
令元
2	143	155
3

資料：農林水産省『作物統計』

注：肥料用を含まない。

(単位 : ha, kg/10a, t)

年	牧 草			いね科			まぜまき		
	作付面積	反 収	収穫量	作付面積	反 収	収穫量	作付面積	反 収	収穫量
昭40	1,950	3,100	60,500	368	3,200	10,800	1,220	2,920	35,300
45	4,050	4,060	164,300	1,200	4,390	52,700	2,690	3,900	104,900
50	4,240	4,280	181,600	1,710	4,690	80,200	2,480	4,010	99,400
55	4,640	3,450	160,100	2,070	3,600	74,500	2,490	3,350	83,400
60	4,280	4,060	173,600	2,050	4,440	91,000	2,150	3,710	79,800
平2	4,150	4,240	175,800	2,170	4,560	99,000	1,890	3,890	73,500
7	3,320	4,260	141,400	1,770	4,620	81,800	1,540	3,860	59,400
12	2,580	4,230	109,200	1,260	4,590	57,800	1,320	3,890	51,300
17	2,080	3,993	81,800	1,030	4,320	44,500	1,040	3,580	37,200
18	2,030	2,920	59,200	1,010	2,980	30,100	1,020	2,840	29,000
19	2,030	3,050	62,100
20	1,990	3,020	60,100
21	1,970	3,190	62,800
22	2,110	3,270	69,000
23	2,130	2,890	61,600
24	2,160
25	2,130
26	2,080	3,040	63,200
27	2,080
28	2,070
29	2,050	2,730	56,000
30
令元
2	1,820
3

7 野 菜

(単位 : ha, kg/10a, t)

年	だ い こ ん				こ ま つ な				は く さ い			
	作付面積	反 収	収穫量	出荷量	作付面積	反 収	収穫量	出荷量	作付面積	反 収	収穫量	出荷量
昭45	1,290	3,250	41,900	11,200	…	…	…	…	949	2,760	26,200	8,560
50	1,070	3,670	39,200	13,900	…	…	…	…	716	3,090	22,100	9,820
55	979	3,600	35,200	13,100	…	…	…	…	644	3,000	19,300	8,130
60	909	3,540	32,100	13,000	…	…	…	…	576	2,970	17,100	6,100
平2	811	3,450	28,000	10,600	…	…	…	…	486	2,790	13,500	4,150
7	747	3,510	26,200	10,800	…	…	…	…	418	2,920	12,200	3,790
12	601	3,540	21,300	10,400	…	…	…	…	318	2,810	8,920	2,980
17	556	3,180	17,700	7,820	…	…	…	…	299	2,730	8,150	2,460
22	492	2,960	14,600	6,900	106	1,310	1,390	1,120	264	2,740	7,230	2,340
23	474	2,910	13,800	6,570	…	…	…	…	259	2,690	6,960	2,330
24	474	3,060	14,500	6,970	…	…	…	…	252	3,140	7,910	2,520
25	467	2,630	12,300	5,710	108	1,380	1,490	1,280	252	2,730	6,890	1,950
26	458	2,660	12,200	5,750	…	…	…	…	262	2,450	6,430	1,930
27	444	2,660	11,800	5,850	111	1,380	1,530	1,330	253	2,740	6,920	2,100
28	445	2,560	11,400	5,580	113	1,480	1,670	1,370	247	2,460	6,080	1,530
29	446	2,380	10,600	5,380	123	1,680	2,070	1,720	236	2,380	5,620	1,380
30	443	2,530	11,200	5,790	123	1,460	1,800	1,520	236	2,510	5,930	1,500
令元	438	2,530	11,100	5,830	119	1,500	1,790	1,560	231	2,310	5,340	1,360
2	438	2,440	10,700	5,640	123	1,530	1,880	1,620	231	2,380	5,500	1,380
3	447	2,300	10,300	5,540	123	1,340	1,650	1,420	234	2,340	5,470	1,380

年	キ ャ ベ ツ				ほうれんそう				ね ぎ			
	作付面積	反 収	収穫量	出荷量	作付面積	反 収	収穫量	出荷量	作付面積	反 収	収穫量	出荷量
昭45	714	2,900	20,700	10,500	439	1,550	6,800	4,130	267	2,710	7,240	3,980
50	658	2,950	19,400	13,100	422	1,650	6,960	4,530	242	2,600	6,280	3,610
55	681	2,720	18,500	12,200	444	1,700	7,560	4,970	232	2,280	5,290	2,940
60	614	2,830	17,300	11,600	472	1,610	7,590	5,060	237	2,250	5,330	3,070
平2	513	2,760	14,200	8,680	487	1,470	7,180	4,870	224	2,200	4,940	2,880
7	447	2,750	12,300	7,760	493	1,380	6,780	4,750	240	2,270	5,450	3,600
12	309	2,980	9,200	5,820	457	1,300	5,960	4,270	240	2,190	5,260	3,840
17	290	2,610	7,570	4,620	432	1,160	5,010	3,570	300	1,870	5,620	4,340
22	306	2,460	7,540	4,930	413	1,060	4,380	3,200	337	1,750	5,880	4,870
23	319	2,460	7,860	5,260	410	1,050	4,310	3,120	343	1,830	6,260	5,120
24	337	2,670	8,990	6,060	407	1,080	4,400	3,250	354	1,860	6,570	5,290
25	347	2,370	8,210	5,510	405	1,100	4,460	3,290	372	1,700	6,320	5,000
26	350	2,210	7,750	5,310	406	1,100	4,470	3,300	386	1,790	6,910	5,640
27	372	2,260	8,410	5,550	400	1,100	4,400	3,280	385	1,720	6,620	5,420
28	412	2,480	10,200	7,270	396	1,110	4,400	3,200	382	1,760	6,720	5,460
29	432	2,430	10,500	7,590	397	1,150	4,570	3,300	412	1,730	7,130	5,780
30	426	2,540	10,800	7,980	394	1,100	4,330	3,400	427	1,840	7,860	6,570
令元	418	2,460	10,300	7,580	389	1,180	4,590	3,600	424	1,820	7,710	6,420
2	442	2,620	11,600	8,540	392	1,150	4,510	3,540	433	1,800	7,800	6,500
3	458	2,230	10,200	7,580	392	1,150	4,510	3,540	475	1,740	8,250	6,930

資料：農林水産省『野菜生産出荷統計』

注：平成29年（産）から、3年に1度実施される全国調査の中間年における調査対象の要件が変更され、広島県においては、一部の作物は調査が実施されていない。

(単位 : ha, kg/10a, t)

年	た ま ね ぎ				な す				ト マ ト			
	作付面積	反 収	収穫量	出荷量	作付面積	反 収	収穫量	出荷量	作付面積	反 収	収穫量	出荷量
昭45	480	2,540	12,200	4,270	425	2,560	10,900	4,020	299	3,020	9,030	5,580
50	377	2,860	10,800	3,900	311	2,810	8,730	4,810	216	3,830	8,270	6,190
55	321	2,750	8,830	3,510	304	2,320	7,040	3,600	244	3,680	8,980	7,060
60	346	2,830	9,780	4,520	261	2,710	7,080	4,070	235	4,370	10,300	7,940
平2	328	2,930	9,590	4,120	250	2,600	6,500	3,380	217	4,080	8,840	6,490
7	288	2,670	7,700	3,330	222	2,290	5,090	2,670	199	4,050	8,050	6,070
12	243	2,720	6,610	2,930	176	2,520	4,430	2,420	177	4,730	8,370	6,650
17	224	2,580	5,780	2,520	153	2,190	3,350	1,840	171	5,270	9,010	7,470
22	222	2,250	5,000	2,250	153	1,970	3,010	1,750	168	4,630	7,770	6,170
23	224	2,480	5,560	2,660	154	2,000	3,080	1,790	171	4,960	8,480	6,780
24	222	2,450	5,440	2,630	154	2,200	3,390	1,970	176	5,060	8,910	7,290
25	225	2,010	4,520	2,030	157	2,180	3,430	2,050	177	5,080	9,000	7,380
26	222	2,450	5,440	2,640	156	2,070	3,230	1,850	179	4,890	8,760	7,320
27	219	2,280	4,990	2,400	154	1,740	2,680	1,600	180	4,870	8,760	7,350
28	216	1,490	3,220	1,800	153	1,660	2,540	1,560	184	5,050	9,300	8,220
29	148	1,880	2,780	1,680	186	4,840	9,010	7,930
30	150	2,040	3,060	1,850	185	4,810	8,890	7,870
令元	210	150	2,250	3,380	2,380	185	5,340	9,880	8,870
2	148	2,280	3,380	2,390	185	5,510	10,200	9,150
3	148	2,360	3,490	2,470	188	5,530	10,400	9,280

年	き ゆ う り				ピ ー マ ン				アスパラガス			
	作付面積	反 収	収穫量	出荷量	作付面積	反 収	収穫量	出荷量	作付面積	反 収	収穫量	出荷量
昭45	545	2,700	14,700	7,400	299	1,470	4,400	3,460
50	400	3,230	12,900	9,510	154	2,380	3,660	2,780
55	403	2,930	11,800	9,000	153	2,310	3,530	2,650
60	357	3,400	12,100	8,830	145	2,400	3,490	2,320
平2	300	3,150	9,470	6,540	128	2,250	2,890	1,950
7	266	2,940	7,810	5,320	113	1,970	2,230	1,440
12	204	3,010	6,140	3,980	91	1,980	1,800	1,190	148	580	860	806
17	183	2,750	5,030	3,150	78	1,970	1,540	855	141	558	787	750
22	170	2,230	3,790	2,270	72	1,730	1,240	725	135	570	770	685
23	170	2,390	4,060	2,440	77	1,810	1,400	800	142	564	801	763
24	169	2,720	4,600	2,840	80	1,900	1,510	864	141	621	876	808
25	169	2,670	4,510	2,670	78	1,740	1,360	714	143	586	838	791
26	168	2,490	4,190	2,590	76	1,710	1,300	723	129	561	724	684
27	165	1,970	3,250	2,100	76	1,490	1,130	622	124	591	733	703
28	163	1,930	3,150	2,110	75	1,430	1,080	600	125	522	653	584
29	160	2,190	3,500	2,470	74	1,630	1,210	666	115	605	696	605
30	160	2,420	3,870	2,660	74	1,600	1,180	649	113	656	741	608
令元	159	2,590	4,120	3,130	74	1,710	1,270	826	113	900	1,020	837
2	157	2,530	3,970	3,020	74	1,690	1,250	813	113	902	1,020	829
3	157	2,530	3,970	3,020	74	1,620	1,200	780	113	858	970	788

8 果 樹

(単位 : ha, kg/10a, t)

年	み か ん				ぶ ど う				日 本 な し			
	栽培面積	結果樹	反 収	収穫量	栽培面積	結果樹	反 収	収穫量	栽培面積	結果樹	反 収	収穫量
昭45	8,510	7,760	1,730	138,200	834	825	518	4,270	183	167	1,100	1,840
50	8,070	7,910	2,020	160,000	719	688	897	6,170	204	168	1,350	2,260
55	6,810	6,680	2,240	149,500	589	580	771	4,470	231	218	812	1,770
60	5,670	5,470	2,020	110,500	506	498	990	4,930	195	188	1,660	3,120
平2	4,140	3,740	2,290	85,800	444	419	989	4,140	215	179	1,970	3,520
7	3,730	3,160	1,990	62,800	380	360	908	3,270	211	200	1,900	3,790
12	3,280	3,090	1,740	53,800	333	316	1,180	3,720	197	193	2,200	4,250
17	2,950	2,780	1,910	53,000	340	319	1,160	3,700	167	165	2,130	3,520
22	2,529	2,440	1,070	26,100	302	293	1,260	3,690	151	150	1,640	2,460
23	2,390	2,320	1,510	35,000	300	293	1,160	3,400	151	150	1,650	2,480
24	2,300	2,240	1,200	26,900	294	288	1,250	3,600	150	150	2,060	3,090
25	2,210	2,160	1,960	42,300	291	287	1,200	3,440	149	149	1,460	2,180
26	2,150	2,110	1,310	27,600	293	288	1,200	3,460	149	149	1,610	2,400
27	2,070	2,020	1,570	31,700	288	283	1,170	3,310	148	148	1,140	1,690
28	2,020	1,990	1,210	24,100	287	282	1,160	3,270	144	143	1,820	2,600
29	1,960	1,920	1,640	31,500	286	277	1,110	3,070	140	138	2,080	2,870
30	1,930	1,910	1,240	23,700	285	276	1,140	3,150	140	138	1,940	2,680
令元	1,850	1,830	1,530	28,000	282	279	1,030	2,870	140	138	2,090	2,880
2	1,750	1,720	1,210	20,800	285	279	1,050	2,930	142	136	1,670	2,270
3	1,650	1,630	1,350	22,000	274	269	1,090	2,930	142	136	1,230	1,670

出典 : 農林水産省『果樹生産出荷統計』

(単位 : ha, t)

年	は っ さ く		な つ み か ん		ネーブルオレンジ		レモン	
	栽培面積	収穫量	栽培面積	収穫量	栽培面積	収穫量	栽培面積	収穫量
昭45	690	10,800	424	8,680	225	1,650
50	709	12,100	330	8,590	280	4,170
55	832	14,300	458	9,420	493	7,350
60	852	12,700	423	9,960	606	9,670
平2	723	12,300	329	7,980	530	8,610
7	598	8,060	245	4,910	434	4,960
12	431	8,710	197	5,100	299	4,100
17	371	7,000	152	3,360	210	3,230
22	280	5,780	63	1,250	124	2,110	197	3,402
23	275	6,620	60	1,390	116	2,240	195	3,287
24	270	5,570	80	1,810	114	2,200	201	4,946
25	265	7,160	80	2,050	114	2,950	198	5,743
26	267	5,890	79	1,970	113	2,660	200	6,260
27	263	6,230	75	1,864	112	2,210	206	6,350
28	246	5,670	63	1,460	109	2,110	227	5,220
29	242	5,200	49	980	108	2,160	247	4,790
30	235	4,780	49	1,030	107	1,850	267	3,570
令元	229	4,830	49	1,111	107	1,900	280	6,284

資料 : 農林水産省『果樹生産出荷統計』(昭和45年～平成18年)

平成19年～農林水産省『特産果樹生産動態等調査』

【野菜作付面積の推移】

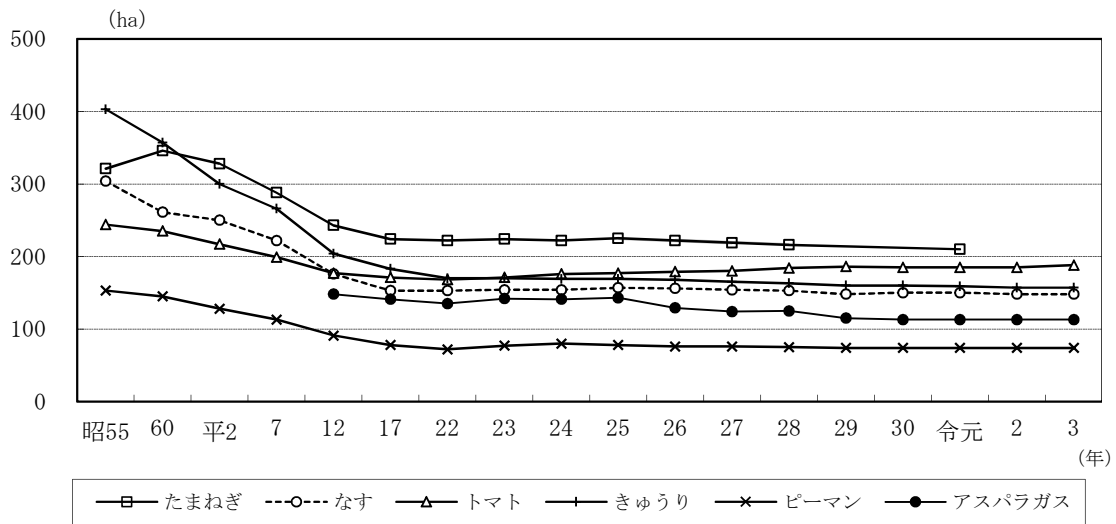
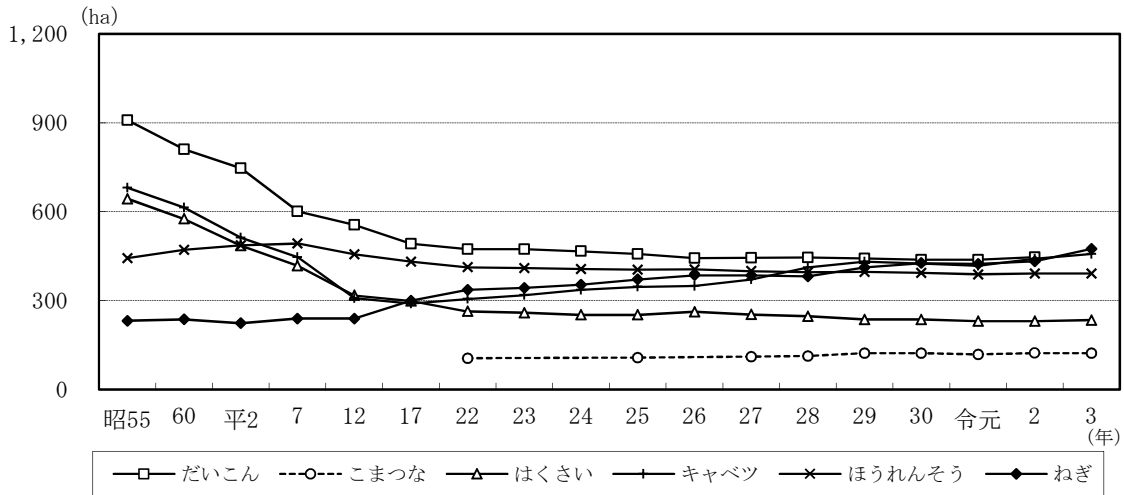

【果樹栽培面積の推移】

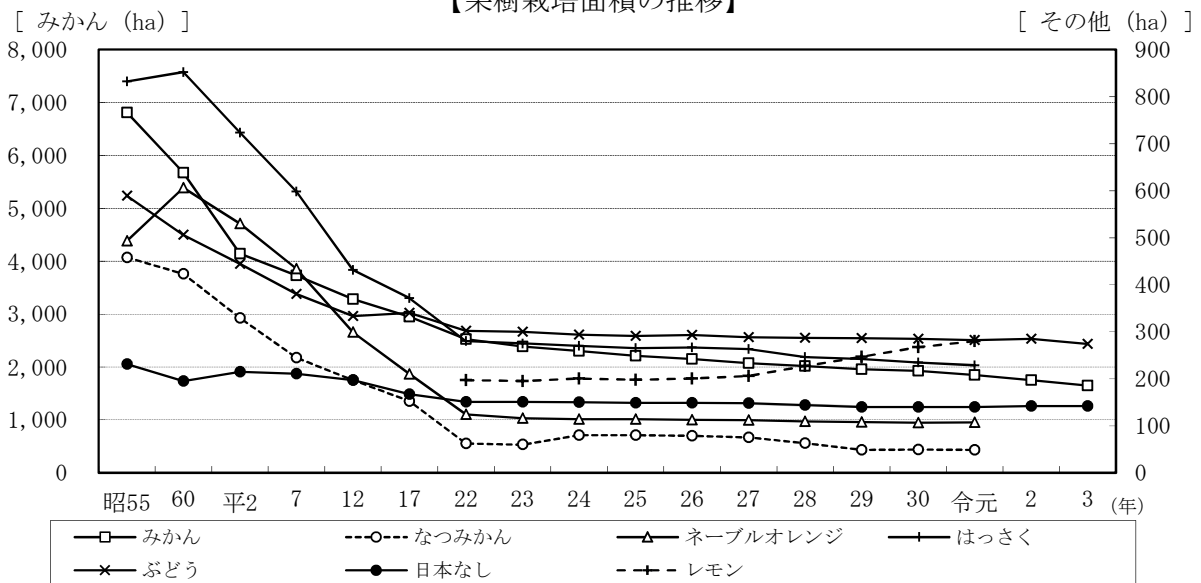

9 工芸作物

(単位 : ha, kg/10a, t)

年	葉たばこ			いぐさ		
	収穫面積	反 収	収穫量	作付面積	反 収	収穫量
昭40	2,600	…	6,020	607	…	5,980
45	1,990	186	3,700	327	841	2,750
50	604	275	1,660	131	916	1,200
55	548	216	1,190	111	911	1,020
60	335	231	775	95	1,000	950
平2	167	225	377	103	805	829
7	106	259	275	81	800	648
12	62	269	168	55	930	511
17	42	254	107	31	980	303
22	27	189	51	3	1,030	31
23	22	177	39	1	900	9
24	4.4	159	7	2	900	18
25	4.4	182	8	2	950	19
26	3.8	158	6	2	925	18
27	3.8	184	7	2	900	18
28	x	x	x	2	890	18
29	x	x	x	2	800	12
30	x	x	x	1	900	10
令元	x	x	x	1	900	7
2	x	x	x	1	900	7

資料(葉たばこ) : 全国たばこ耕作組合中央会調べ (府県別の販売実績)

(いぐさ) : 平成6年までは中国四国農政局『広島農林水産統計年報』

平成7年からは『い・七島い草に関する資料』(農林水産省農産園芸局畑作振興課)

平成12年からは広島県調べ

年	こんにゃくいも				茶			
	作付面積	収穫面積	反 収	収穫量	作付面積	摘採面積	生産量	
							生 葉	荒 茶
昭40	656	247	…	3,650	353	…	1,280	287
45	790	322	984	3,170	340	…	1,640	384
50	627	246	1,330	3,280	309	235	1,320	302
55	629	262	969	2,540	309	229	923	192
60	498	193	1,160	2,240	253	194	819	177
平2	371	148	1,200	1,770	230	184	764	159
7	…	…	…	…	193	…	…	…
12	116	55	1,280	703	154	…	…	…
17	76	38	1,467	557	111	…	…	…
22	33	19	979	238	79	…	…	…
23	31	31	973	304	75	…	…	…
24	35	17	1,850	315	74	…	…	…
25	44	44	982	431	74	…	…	…
26	43	43	835	362	74	14	69	16
27	32	18	1,920	346	61	…	…	…
28	43	43	1,347	581	50	…	…	…
29	39	39	1,152	452	…	…	…	…
30	32	18	2,080	374	…	…	…	…
令元	…	…	…	…	…	…	…	…
2	…	…	…	…	21	7	48	10
3	31	…	…	…	…	…	…	…

資料 : 中国四国農政局『広島農林水産統計年報』(平成30年～『中国四国農林水産統計データ集』),

日本こんにゃく協会調べ

茶 : e-Stat 作物統計 (普通作物・飼料作物・工芸農作物)

10 花き（切り花類）

（単位：ha，千本，戸）

年	き く			カーネーション			ば ら		
	栽培面積	出荷量	戸数	栽培面積	出荷量	戸数	栽培面積	出荷量	戸数
昭50	72	32,100	1,020	8	12,200	83	4	2,090	49
55	90	34,600	1,268	11	12,400	84	4	2,810	32
60	96	27,655	1,127	11	11,659	151	7	4,373	56
平2	99	30,100	1,540	9	10,000	91	11	7,620	57
7	95	25,100	1,508	7	5,640	75	12	7,300	55
12	94	25,290	1,390	4	3,410	60	11	6,390	50
17	85	21,300
18	84	21,100
19	88	23,800	...	4	1,900	...	8	5,160	...
20	82	19,400
21	80	19,500
22	83	18,700	...	2	1,240	...	5	3,870	...
23	81	19,600
24	83	21,000
25	79	19,300	...	1	1,100	...	4	3,190	...
26	78	18,800
27	74	18,100
28	73	19,000	...	1	936	...	4	2,620	...
29
30
令元	60	15,200	...	1	813	...	3	1,920	...
2
3

資料：農林水産省『花き生産出荷統計』

注：きくの戸数については、60年までは電照ぎく及びその他のきくの延べ戸数、61年から63年までは電照ぎく・小ぎく・その他のきくの延べ戸数、平成元年以降は大中輪・スプレー・小ぎくの延べ戸数。

1 1 畜 産

(単位：戸，頭，千羽，t)

年	乳 用 牛			肉 用 牛			豚		
	戸数	飼養頭数	乳生産量	戸数	飼養頭数	出荷頭数	戸数	飼養頭数	出荷頭数
昭40	6,130	19,850	49,571	58,900	77,950	32,358	3,930	44,280	74,370
45	5,110	25,100	58,247	38,800	67,300	24,275	2,230	62,800	104,769
50	1,880	16,800	52,468	14,900	46,700	21,572	890	81,100	118,430
55	1,250	19,000	69,053	9,630	39,100	19,125	580	103,900	164,964
60	900	19,700	79,440	7,010	42,200	20,372	340	104,700	156,863
平2	680	17,800	84,891	4,910	37,900	17,513	170	93,300	142,940
7	480	15,800	81,087	2,880	34,100	16,066	90	73,800	112,914
12	360	13,300	79,425	1,660	31,600	15,401	60	70,400	108,900
17	265	11,300	68,585	1,140	30,200	...	51	61,300	103,210
22	217	9,880	64,953	869	27,400
23	205	9,970	61,761	838	26,300	...	34	57,500	...
24	195	9,740	60,998	792	26,600	...	35	59,200	...
25	191	9,830	60,127	733	26,600	...	32	85,300	...
26	177	9,820	57,987	702	25,200	...	32	85,900	...
27	171	9,430	56,177	665	24,400
28	165	9,150	54,540	646	23,700	...	28	95,800	...
29	163	8,600	52,222	609	23,800	...	28	100,500	...
30	153	8,280	49,364	604	23,700	...	27	108,800	...
31	145	8,220	48,270	576	24,000	...	25	110,800	...
令2	135	8,680	48,811	516	24,900
3	129	8,670	...	485	25,800	...	26	113,000	...

年	採 卵 鶏				ブロイラー		
	戸数	飼養羽数	卵生産量	卵出荷量	戸数	飼養羽数	出荷羽数
昭40	96,000	3,248	30,352	...	150	300	2,382
45	49,600	4,548	46,131	39,010	290	1,318	6,721
50	9,820	4,940	54,240	52,580	182	1,350	6,735
55	3,410	5,139	57,768	56,337	9,103
60	1,500	5,628	65,114	63,623	56	1,662	7,832
平2	990	6,531	87,789	86,387	19	988	4,961
7	150	7,679	100,928	99,603	15	907	4,436
12	100	7,733	99,006	98,258	14	872	3,900
17	73	8,480	116,320	115,712	13	582	4,022
22	120,432	119,912	3,775
23	58	8,688	121,458	120,864	3,572
24	58	8,776	124,738	124,128	4,129
25	59	8,771	125,496	125,040	11	629	4,068
26	55	8,714	133,337	132,869	10	605	4,032
27	131,796
28	52	8,850	131,766	...	10	740	4,307
29	52	8,959	130,768	...	10	648	4,007
30	50	9,543	129,712	...	10	600	4,060
31	49	9,354	135,443	...	9	765	3,955
令2
3	49	9,989	140,323	...	8	606	3,674

資料：中国四国農政局『広島農林水産統計年報』，『農林水産統計速報』

平成19年以降の乳生産量は農林水産省『牛乳乳製品統計』

注：1 採卵鶏飼養戸数は、平成3年から飼養羽数300羽以上が調査対象となった。

さらに、平成10年から成鶏めす飼養羽数1,000羽以上が調査対象となった。

2 平成22、27、令和2年度はセンサス実施のため、農林水産省畜産統計は乳用牛及び肉用牛以外の飼養戸数・頭数の調査中

3 平成27年度から、鶏卵出荷量の調査は中止となった。

【乳用牛飼養状況の推移】

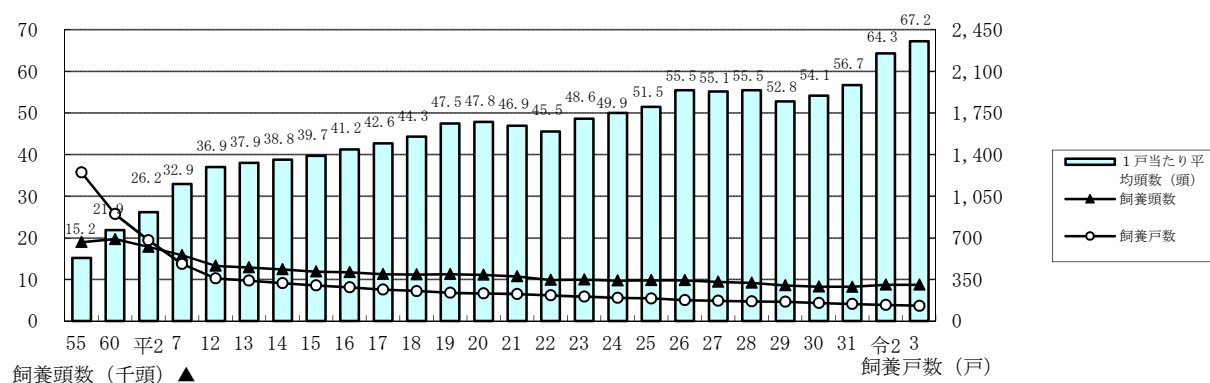

【肉用牛飼養状況の推移】

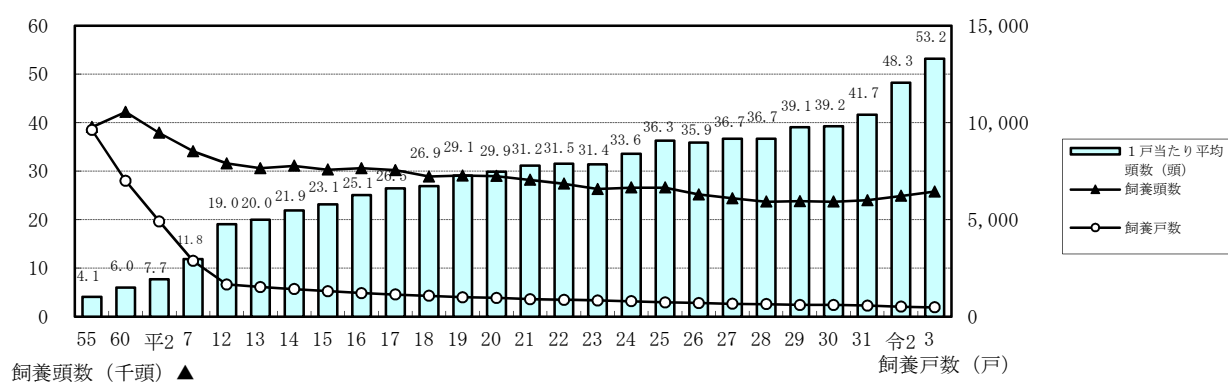

【豚飼養状況の推移】

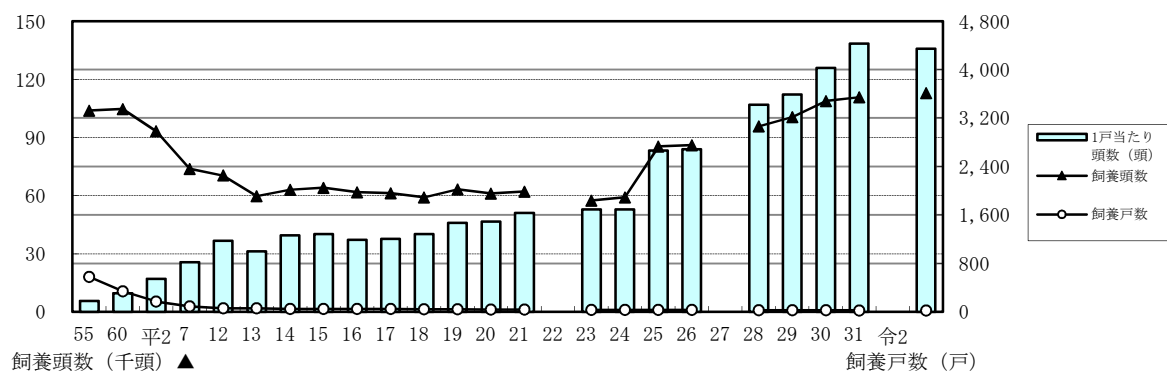

【採卵鶏飼養状況の推移】

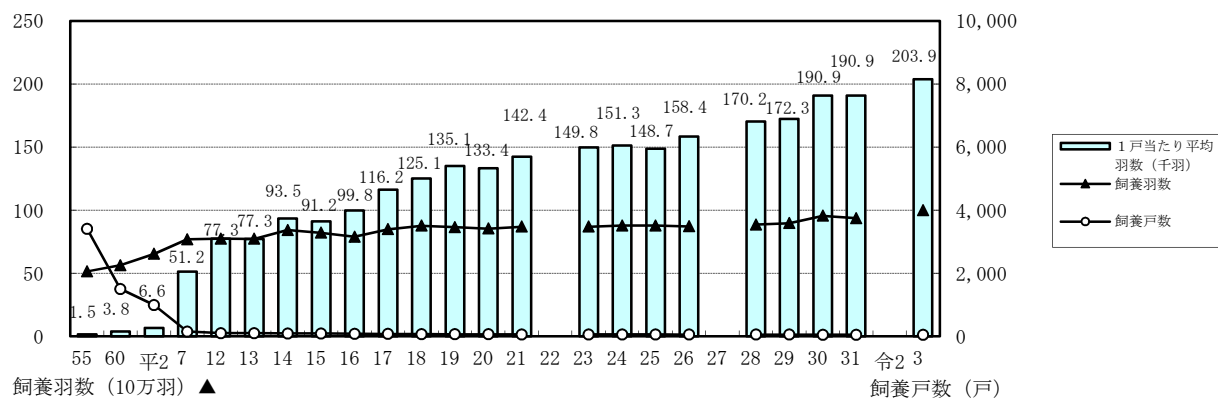

(流通の部)

1 野菜の卸売数量

(単位:t)

年	だいこん	こまつな	ごぼう	れんこん	はくさい	キャベツ	ほうれんそう	ねぎ	レタス	きゅうり
昭50	18,381	…	4,790	4,995	30,062	30,711	4,962	5,535	7,167	16,465
55	22,731	…	4,812	4,361	24,321	33,854	5,821	5,183	9,685	15,746
60	23,704	…	5,535	5,635	25,388	36,860	5,213	5,317	11,129	16,701
平2	22,949	…	5,802	4,136	24,691	37,443	5,356	5,878	14,050	15,578
7	24,289	…	5,672	3,750	25,061	36,600	5,017	7,194	15,392	15,677
12	24,001	…	4,585	2,683	24,417	35,001	4,436	7,474	15,321	14,230
17	23,760	…	3,658	2,004	23,561	32,237	3,717	7,347	14,847	13,834
22	21,021	1,047	3,086	1,699	17,384	30,640	2,668	5,944	11,756	11,186
23	20,281	942	2,819	1,813	17,023	31,385	2,567	5,946	12,000	11,233
24	18,263	1,182	2,128	1,563	16,125	29,948	2,150	5,197	10,588	10,527
25	18,137	1,275	2,199	1,737	15,945	30,615	2,145	5,159	11,637	11,181
26	18,781	1,486	2,012	1,481	16,108	31,455	2,232	5,056	12,303	9,971
27	18,621	1,590	2,040	1,238	15,370	29,654	2,134	4,745	11,726	9,444
28	17,088	1,848	1,741	1,321	14,986	27,812	1,838	4,098	10,183	8,843
29	13,141	2,109	1,253	913	12,515	19,571	1,460	3,411	6,895	6,632
30	12,308	2,040	1,061	717	12,110	18,929	1,422	3,207	7,584	6,754
令元	12,023	1,973	915	628	11,195	19,601	1,430	3,204	7,684	6,734
2	10,967	2,340	819	491	10,591	17,801	1,356	3,153	7,428	6,283

資料：農林水産省『青果物卸売市場調査』，広島市中央卸売市場 市場年報『野菜品目別取扱高順位』

注：1 平成17年までは県内市場の合計卸売数量。平成23年までは広島市中央卸売市場(広島市中央卸売市場中央市場・

広島市中央卸売市場東部市場)，呉市中央卸売市場，福山市青果市場の合計卸売数量。平成28年までは

広島市中央卸売市場(広島市中央卸売市場，広島市中央卸売市場東部市場)，福山市青果市場の合計卸売数量。

平成29年以降は広島市中央卸売市場計(広島市中央卸売市場，広島市中央卸売市場東部市場)の合計卸売数量。

2 平成14年以降のたまねぎは輸入も含む。

2 果実の卸売数量

(単位:t)

年	みかん	ネーブルオレンジ(国産)	甘なつみかん	いよかん	はっさく	レモン	な し		か き	び わ
							幸水	二十世紀		
昭50	51,933	1,287	5,013	596	8,103	…	…	6,344	2,092	397
55	43,069	1,935	3,954	1,077	9,235	…	341	6,403	1,961	354
60	31,641	3,062	3,472	2,269	6,798	…	693	4,819	1,974	239
平2	25,531	2,136	2,466	3,529	4,763	…	1,134	3,399	1,799	376
7	21,110	1,436	1,722	4,019	4,058	…	1,157	2,157	1,347	343
12	20,351	1,118	1,675	2,571	3,307	…	1,610	1,889	1,470	199
17	18,853	771	1,470	2,172	2,999	773	1,473	1,646	1,646	175
22	13,133	556	1,388	1,712	2,533	663	804	761	928	129
23	13,664	462	1,157	1,384	2,007	531	733	990	899	130
24	12,036	501	1,118	1,351	2,124	526	889	823	1,354	59
25	13,106	450	993	1,143	1,764	589	922	807	1,095	104
26	12,608	504	823	1,005	1,870	764	744	828	1,355	73
27	10,893	486	982	849	1,540	820	619	817	1,157	58
28	9,577	403	707	903	1,403	675	633	666	885	29
29	5,813	202	440	509	797	627	582	364	733	42
30	5,722	239	463	531	633	637	431	315	685	26
令元	5,297	173	471	474	738	596	477	272	599	30
2	5,045	209	463	412	753	545	326	167	1,636	21

資料：農林水産省『青果物卸売市場調査』，広島市中央卸売市場 市場年報『果実品目別取扱高順位』

注：1 平成17年までは県内市場の合計卸売数量。平成23年までは広島市中央卸売市場(広島市中央卸売市場中央市場・

広島市中央卸売市場東部市場)，呉市中央卸売市場，福山市青果市場の合計卸売数量。平成28年までは

広島市中央卸売市場(広島市中央卸売市場，広島市中央卸売市場東部市場)，福山市青果市場の合計卸売数量。

平成29年以降は広島市中央卸売市場計(広島市中央卸売市場，広島市中央卸売市場東部市場)の合計卸売数量。

2 昭和63年以降は，「甘なつみかん」には「普通なつみかん」も含む。

3 「かき」は平成13年までは「富有」，平成14年からは「甘がき」。

(単位：t)								
なす	トマト	ピーマン	さやえんどう	さといも	やまのいも	たまねぎ(国産)	いちご	すいか
7,797	9,870	3,776	1,013	4,228	2,009	20,614	3,341	25,587
7,253	11,016	3,828	908	6,260	3,294	24,778	4,477	15,037
7,818	10,987	3,796	1,082	5,216	4,272	28,608	4,505	14,705
7,744	11,217	3,612	802	3,559	4,267	31,831	5,067	15,853
7,338	11,679	3,671	722	3,344	4,268	27,771	4,637	13,075
7,707	13,615	3,767	1,136	2,086	4,132	28,666	4,842	12,909
6,890	10,776	3,741	610	2,202	4,844	30,914	4,687	9,897
4,981	8,491	3,167	275	1,985	2,589	20,452	3,984	7,315
4,936	8,765	3,294	313	1,687	2,921	20,765	3,918	6,978
4,359	7,754	3,316	235	1,722	2,243	19,551	3,029	6,830
4,627	8,321	3,213	263	1,459	2,469	20,069	3,277	6,610
4,214	8,365	3,208	260	1,012	2,196	20,889	3,317	6,454
3,795	7,533	2,966	200	976	2,268	21,425	3,131	6,268
3,817	7,136	3,027	151	865	2,197	21,925	2,674	6,059
2,556	4,703	1,963	195	726	1,192	14,333	2,243	4,276
2,553	4,773	1,882	212	755	1,523	13,644	2,109	3,848
2,523	4,647	1,907	240	658	1,564	13,396	2,114	3,636
2,221	4,335	1,812	265	563	1,755	14,638	2,177	3,268

3 畜産物の入荷量

もも	(単位：t)	
	ぶどう	巨峰
5,084	1,523	…
4,785	1,245	873
4,396	1,348	977
3,652	980	1,314
3,390	691	1,234
3,432	584	895
3,513	545	774
1,909	413	530
1,966	372	428
1,769	388	461
1,550	332	437
1,792	329	451
1,416	302	385
1,243	278	313
917	210	277
699	204	224
710	187	243
562	160	232

年	豚 (枝肉)	牛 (枝肉)	鶏卵
昭45	1,588	1,002	6,303
50	3,822	3,321	7,603
55	5,271	3,823	8,766
60	6,008	9,181	11,108
平7	5,299	8,864	…
12	2,793	5,996	…
17	2,375	4,106	…
22	3,797	3,516	…
23	3,954	4,005	…
24	4,639	4,056	…
25	4,624	3,884	…
26	4,741	3,627	…
27	5,266	3,156	…
28	5,118	2,913	…
29	4,825	2,994	…
30	4,838	3,126	…
令元	4,666	3,213	…
2	4,613	3,225	…

資料：『広島市市場年報（食肉編）』

注：1 豚・牛は広島食肉市場の年次取扱高重量。

2 鶏卵は広島市場の入荷量であるが、63年以降は公表されていない。

4 野菜の卸売価格

(単位：円/kg)

年	だいこん	こまつな	ごぼう	れんこん	はくさい	キャベツ	ほうれんそう	ねぎ	レタス
昭50	53	…	193	221	40	50	174	185	123
55	80	…	269	369	86	113	287	357	174
60	72	…	162	255	61	73	367	368	206
平2	95	…	179	342	81	92	419	537	227
7	91	…	213	236	81	88	411	378	186
12	77	…	178	303	62	70	392	371	194
17	75	…	196	356	61	88	444	387	153
22	85	365	235	381	71	102	498	484	200
23	79	319	276	375	72	84	466	401	173
24	85	333	286	398	68	83	544	442	202
25	86	356	251	341	73	98	524	432	202
26	77	306	314	435	66	89	472	410	181
27	86	354	289	548	86	107	532	460	215
28	100	366	340	493	99	104	599	544	215
29	86	333	327	354	97	102	601	477	186
30	95	335	355	388	95	110	562	521	176
令元	74	289	327	369	61	80	491	427	160
2	80	286	346	483	81	99	524	468	149

資料：農林水産省『青果物卸売市場調査』，広島市中央卸売市場 市場年報『野菜品目別取扱高順位』

- 注：1 平成17年までは県内市場の平均卸売価格。平成23年までは広島市中央卸売市場(広島市中央卸売市場中央市場・広島市中央卸売市場東部市場)，呉市中央卸売市場，福山市青果市場の平均卸売価格。平成28年までは広島市中央卸売市場(広島市中央卸売市場，広島市中央卸売市場東部市場)，福山市青果市場の平均卸売価格。平成29年以降は広島市中央卸売市場計(広島市中央卸売市場，広島市中央卸売市場東部市場)の平均卸売価格。
2 平成14年以降のたまねぎは輸入も含む。

5 果実の卸売価格

(単位：円/kg)

年	みかん	ネーブルオレンジ(国産)	甘なつみかん	いよかん	はっさく	レモン	な し		か き
							幸水	二十世紀	
昭50	86	204	104	158	150	…	…	181	148
55	99	238	86	196	120	…	334	184	193
60	173	253	190	253	190	…	362	237	172
平2	200	162	161	164	136	…	414	312	185
7	254	205	239	229	231	…	403	317	225
12	192	133	88	103	114	…	309	271	138
17	158	177	152	147	163	258	259	224	141
22	222	145	123	110	138	253	358	364	322
23	205	209	149	192	206	251	330	261	263
24	215	151	165	164	179	243	325	300	200
25	183	170	114	151	152	290	293	291	231
26	174	164	129	138	149	347	297	292	193
27	201	193	140	154	167	406	355	305	217
28	253	233	172	176	174	421	346	323	272
29	268	244	190	156	206	456	371	331	227
30	305	228	175	175	235	454	366	356	241
令元	294	254	174	171	232	454	367	375	267
2	313	233	163	166	209	417	442	516	308

資料：農林水産省『青果物卸売市場調査』，広島市中央卸売市場 市場年報『果実品目別取扱高順位』

- 注：1 平成17年までは県内市場の平均卸売価格。平成23年までは広島市中央卸売市場(広島市中央卸売市場中央市場・広島市中央卸売市場東部市場)，呉市中央卸売市場，福山市青果市場の平均卸売価格。平成28年までは広島市中央卸売市場(広島市中央卸売市場，広島市中央卸売市場東部市場)，福山市青果市場の平均卸売価格。平成29年以降は広島市中央卸売市場計(広島市中央卸売市場，広島市中央卸売市場東部市場)の平均卸売価格。
2 昭和63年以降は，「甘なつみかん」には「普通なつみかん」も含む。
3 「かき」は平成13年までは「富有」，平成14年からは「甘がき」。

(単位：円/kg)

きゅうり	なす	トマト	ピーマン	さやえんどう	さといも	やまのいも	たまねぎ(国産)	いちご	すいか
139	140	149	197	427	172	332	55	641	81
216	218	171	307	603	104	253	85	649	116
228	229	214	313	591	193	268	54	803	143
300	274	310	342	746	306	330	91	1,005	173
246	271	333	292	645	249	282	106	1,120	182
251	234	286	295	374	196	268	69	1,090	140
221	238	268	342	526	176	189	92	1,071	147
284	301	337	469	1,019	207	334	124	953	182
282	305	311	398	880	239	252	100	961	177
287	295	367	402	1,012	189	342	93	1,141	176
267	295	335	422	970	214	323	94	1,058	182
293	320	305	377	992	302	367	112	1,080	165
316	366	342	463	1,246	289	352	99	1,155	186
329	367	369	458	1,474	294	408	101	1,267	212
294	339	331	415	1,259	256	478	96	1,240	200
312	373	325	472	1,227	265	379	103	1,308	213
285	361	303	445	1,156	298	358	99	1,347	213
317	401	329	536	1,043	276	336	77	1,350	234

6 畜産物の卸売価格

(単位：円/kg)

びわ	もも	ぶどう	
		デラ	巨峰
342	217	494	…
455	249	592	663
629	303	571	733
702	448	787	894
707	511	871	854
771	444	794	794
833	387	712	717
798	525	813	885
782	499	818	865
1,034	479	783	821
750	558	831	838
935	484	798	835
1,061	536	880	924
1,224	564	918	1,039
983	633	1,054	1,079
1,265	710	1,039	1,202
1,212	716	1,115	1,222
1,348	836	1,267	1,303

年	豚 (枝肉)	牛 (枝肉)	鶏卵
昭45	308	623	196
50	651	1,140	302
55	520	1,375	301
60	545	1,242	271
7	411	804	179
12	402	922	190
17	429	1,086	197
22	415	992	193
23	436	971	199
24	410	948	179
25	452	1,074	202
26	543	1,218	217
27	535	1,529	228
28	494	1,636	212
29	529	1,533	209
30	474	1,626	191
令元	481	1,672	174
2	511	1,587	176

資料：『広島市市場年報（食肉編）』

注：1 豚・牛は広島食肉市場、鶏卵は広島市場の平均卸売価格。

2 鶏卵については、55年以降全農広島県本部調べ。

【主要野菜の卸売価格（県内市場平均）】

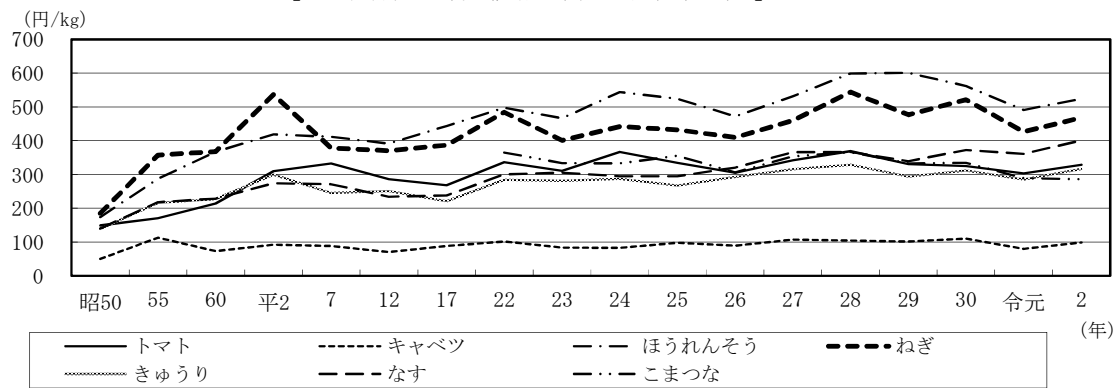

【主要果実の卸売価格（県内市場平均）】

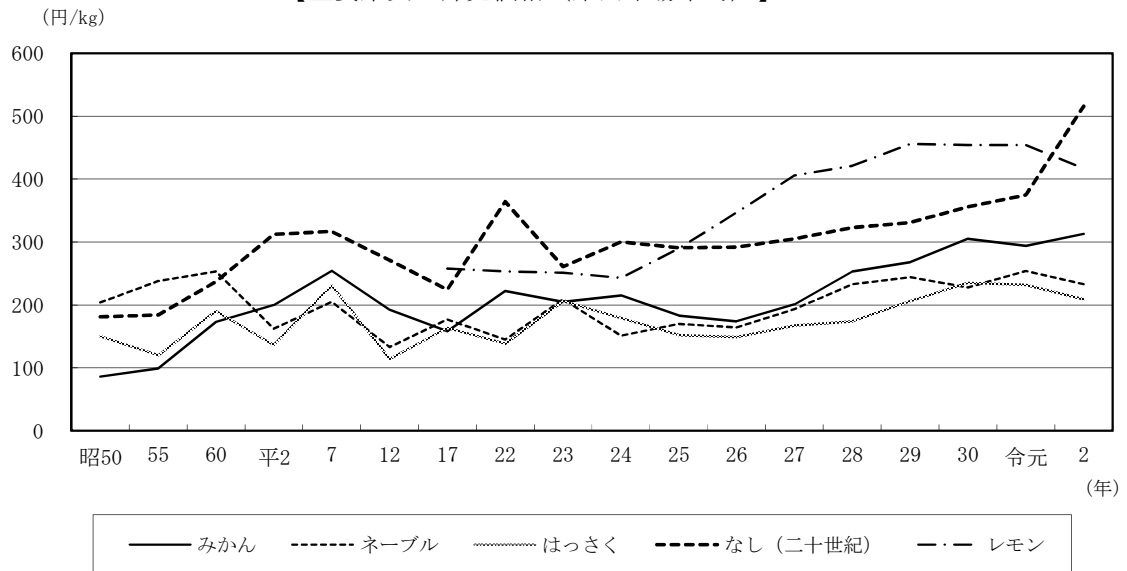

【畜産物の卸売価格】

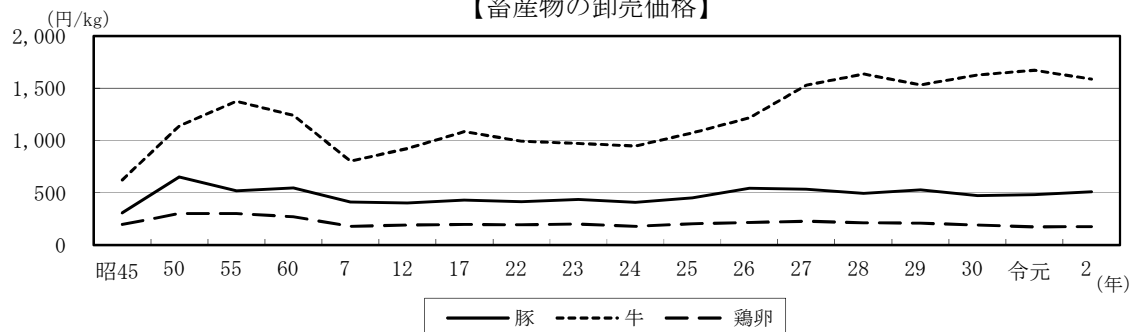

7 野菜の流通量の推移

(単位: t, %, 円/kg)

年	市場別卸売数量						1～3類市場県内 産卸売数量(B)	(B) (A)	平均卸 売価格
	1類市場	2類市場	3類市場	1～3類計(A)	その他市場	合計			
昭50	119,067 (49.9)	76,094 (31.9)	29,577 (12.4)	224,738 (94.1)	14,054 (5.9)	238,792 (100.0)	96,126	42.8	111
55	129,730 (50.1)	81,843 (31.6)	33,298 (12.9)	244,871 (94.5)	14,255 (5.5)	259,126 (100.0)	81,102	33.1	168
60	146,144 (50.6)	89,016 (30.8)	39,387 (13.6)	274,547 (95.1)	14,219 (4.9)	288,766 (100.0)	76,932	28.0	164
平2	160,094 (54.5)	84,075 (28.6)	36,138 (12.3)	280,307 (95.5)	13,328 (4.5)	293,635 (100.0)	61,556	22.0	209
7	163,640 (55.0)	79,758 (26.8)	40,346 (13.6)	283,744 (95.3)	14,012 (4.7)	297,756 (100.0)	51,156	18.0	200

年	市場別卸売数量						4市場卸売 数量(B)	(B) (A)	平均卸 売価格
	1類市場	2類市場	3類市場	1～3類計	うち4市場(A)				
平12	170,328 (59.6)	84,497 (29.6)	31,006 (10.8)	285,831 (100.0)	248,992		36,018	14.5	181
17	159,137 (58.6)	85,258 (31.4)	27,356 (10.1)	271,751 (100.0)	240,339		28,014	11.7	185
22	153,362	73,790	227,152		217
23	151,360	73,116	224,476		205
24
25	148,958	58,392	207,350		204
26	149,838	58,978	208,816		199
27	142,870	56,712	199,582		220
28	131,867	54,699	186,566		236
29	133,845	133,845		224
30	129,162	129,162		232
令元	127,616	127,616		207
2	122,714	122,714		222

資料: 農林水産省『青果物卸売市場調査』

()内は構成比

注: 1 果実的野菜(いちご, すいか等)は含んでいない。

2 1類市場=広島市, 2類市場=呉市・福山市, 3類市場=三原市・尾道市。

3 その他市場の卸売数量は, 平成9年から調査されていない。

4 1類市場について, 平成17年までは広島市中央卸売市場中央市場, 同東部市場, 広島市市内青果市場の合計数量であり, 平成18年からは広島市中央卸売市場中央市場, 同東部市場の合計数量。

5 (A) (B)について, 平成9年から平成23年までは4市場(広島市中央卸売市場中央市場, 同東部市場, 呉市中央卸売市場, 福山市青果市場)の合計卸売数量であり, 平成28年までは3市場(広島市中央卸売市場中央市場, 同東部市場, 福山市青果市場)の合計卸売数量。平成29年からは広島市中央卸売市場中央市場, 同東部市場の合計卸売数量。

8 県内産野菜の卸売数量（4市場合計）

（単位：t）

年	野菜全体		だいこん		キャベツ		トマト		きゅうり	
	総数	うち県内産	総数	うち県内産	総数	うち県内産	総数	うち県内産	総数	うち県内産
50	177,002	65,810	13,080	7,594	23,168	8,549	6,720	3,597	11,565	6,122
55	199,711	61,471	17,059	9,520	25,522	6,910	8,018	4,273	11,850	6,064
60	226,397	59,361	18,819	9,351	28,664	7,276	8,299	4,146	12,706	5,566
2	233,082	49,565	18,190	7,588	29,006	5,585	8,953	3,602	12,031	4,144
7	235,819	42,206	18,767	7,933	29,152	4,175	9,396	3,427	12,298	3,289
12	248,992	36,018	20,355	6,558	30,453	3,393	11,967	3,626	12,561	2,568
17	240,339	28,014	20,345	4,588	29,183	2,158	9,800	3,054	12,616	1,887
18	239,682	26,849	19,939	4,293	31,023	2,174	9,498	2,642	11,088	1,590
19	235,502	26,896	20,747	4,117	30,088	2,152	9,478	2,827	11,621	1,683
20	235,999	26,744	21,311	4,022	30,661	2,542	9,535	2,982	11,541	1,542
21	236,671	24,303	21,833	3,934	30,794	2,086	9,289	2,634	11,985	1,382

資料：農林水産省『青果物卸売市場調査』

注：1 ここでの総数とは、広島市中央卸売市場（広島市中央卸売市場中央市場・広島市中央卸売市場東部市場）、呉市中央卸売市場、福山市青果市場の4市場の合計卸売数量。

2 ここでのうち県内産とは、4市場の合計入荷量。平成22年度以降は調査が行われていない。

9 県内産野菜の卸売価格（4市場合計）

（単位：円/kg）

年	野菜全体		だいこん		キャベツ		トマト		きゅうり	
	平均	うち県内産	平均	うち県内産	平均	うち県内産	平均	うち県内産	平均	うち県内産
50	112	110	52	52	49	47	159	123	144	112
55	168	177	80	74	114	109	177	156	218	187
60	164	185	71	64	73	50	222	181	232	202
2	211	249	93	80	93	69	315	279	308	239
7	203	237	90	82	89	84	335	297	252	227
12	182	232	101	71	116	58	292	264	286	207
17	185	257	76	70	88	91	269	266	221	186
18	197	273	81	70	92	82	290	317	283	239
19	191	266	74	67	80	47	297	301	262	235
20	196	266	76	71	78	66	275	272	269	229
21	194	276	74	72	87	67	286	299	238	207

資料：農林水産省『青果物卸売市場調査』

注：1 ここでの平均とは、広島市中央卸売市場（広島市中央卸売市場中央市場・広島市中央卸売市場東部市場）、呉市中央卸売市場、福山市青果市場の4市場の平均価格。

2 ここでのうち県内産とは、4市場の平均価格。平成22年度以降は調査が行われていない。

※平成22年度以降、広島県内産についての調査がないため、平成22年度以降の表の更新を中止する。
（H29.10.3担当者）

(単位：t)

ほうれんそう		ね ぎ		な す		アスパラガス		しゅんぎく		こまつな	
総数	うち県内産	総数	うち県内産	総数	うち県内産	総数	うち県内産	総数	うち県内産	総数	うち県内産
2,961	2,635	3,693	2,480	5,224	2,802	—	—	690	664	—	—
3,836	3,021	3,661	1,875	5,369	2,138	—	—	615	569	95	95
3,657	2,573	3,927	1,874	5,928	2,457	328	76	689	545	209	196
3,884	2,442	4,625	2,027	5,973	1,683	443	193	733	594	308	304
3,560	2,429	5,297	2,365	5,690	1,305	766	309	801	611	738	684
3,618	2,273	6,569	2,786	6,783	1,190	807	340	702	506	1,062	941
3,147	1,828	6,370	2,565	6,179	697	711	304	488	316	1,130	831
3,241	1,727	6,384	2,452	5,588	541	703	308	485	323	1,158	808
2,947	1,669	6,222	2,301	5,857	652	730	307	465	304	1,355	911
3,016	1,562	6,514	2,412	5,740	693	726	281	463	282	1,464	975
2,932	1,476	6,589	2,323	5,400	558	717	278	438	278	1,489	1,028

(単位：円/kg)

ほうれんそう		ね ぎ		な す		アスパラガス		しゅんぎく		こまつな	
平均	うち県内産	平均	うち県内産	平均	うち県内産	平均	うち県内産	平均	うち県内産	平均	うち県内産
179	179	198	207	148	113	—	—	232	236	—	—
294	298	375	434	221	200	—	—	403	394	196	196
377	398	380	464	237	176	1,009	907	440	446	197	202
429	459	549	657	283	210	1,108	1,085	481	479	338	338
426	434	411	446	280	195	808	826	481	486	275	276
530	425	501	475	259	154	830	903	551	469	348	275
443	455	393	484	238	159	932	940	587	608	311	291
401	437	408	529	301	261	993	990	514	521	326	316
436	455	423	534	264	200	965	973	505	527	318	312
426	458	418	496	264	172	975	936	541	585	324	316
443	471	401	494	265	196	940	961	525	543	319	310

【経 済 編】

(生産費の部)

1 米の生産費の推移 (10a当たり)

(単位：円)

費 目	昭和55年		平成2年		7年		12年		17年	
	構成比	広島/全国	構成比	広島/全国	構成比	広島/全国	構成比	広島/全国	構成比	広島/全国
物 財 費	90,256	119.3	111,226	124.7	89,779	114.6	95,338	120.5	111,583	145.2
種 苗 費	2,106	82.5	3,033	104.3	3,075	90.7	3,471	97.7	3,321	89.7
肥 料 費	12,932	136.6	9,036	100.7	11,350	135.4	10,097	125.1	10,126	129.8
農業薬剤費	7,793	128.1	9,023	119.8	8,883	116.7	10,252	136.4	10,184	145.2
光熱動力費	4,052	109.0	3,441	107.8	3,305	106.7	3,425	112.7	4,941	143.0
土地改良及び水利費	1,881	37.7	1,613	24.4	3,490	41.0	2,466	34.1	6,108	104.9
賃借料及び料金	2,602	38.0	7,366	71.6	7,586	63.8	12,056	93.4	11,347	83.1
建 物 費	4,795	126.9	5,567	120.5	5,241	131.9	6,124	140.4	15,687	323.8
農機具費	51,594	142.4	69,778	162.9	42,951	161.3	42,263	153.5	39,525	176.6
労 働 費	86,982	165.1	80,465	156.6	89,727	157.4	85,702	161.4	64,522	147.0
家族労働費	85,009	165.1	79,934	158.3	87,554	156.6	78,866	154.1	57,366	137.1
費用合計	177,238	138.1	191,691	136.4	179,506	132.6	181,040	136.9	176,105	145.9
購入(支払)	30,697	17.3	36,825	19.2	52,915	95.8	63,029	113.6	64,957	116.8
自 給	94,225	53.2	84,164	43.9	89,896	50.1	81,074	44.8	58,506	33.2
償 却	52,316	29.5	70,702	36.9	36,695	20.4	36,937	20.4	52,642	229.9
副産物価額	5,636	108.1	3,541	83.1	3,513	112.9	2,723	85.4	2,393	112.8
1 次生産費	171,602	139.4	188,150	138.0	175,993	133.0	178,317	138.2	173,712	146.5
利子・地代	30,474	87.3	31,945	82.8	30,766	83.9	29,351	91.6	26,972	201.1
2 次生産費	202,076	127.9	220,095	125.8	206,759	122.4	207,668	128.9	200,684	152.0
同60kg当たり	30,000	154.7	25,478	129.3	22,798	115.6	22,533	125.9	20,967	129.3
主産物収量(kg)	404	82.6	518	97.2	544	105.6	553	102.6	574	109.5
主産物価額	120,549	82.8	139,762	89.8	148,735	101.5	135,459	108.0	129,820	113.6
粗 収 益	126,185	83.7	143,303	89.6	152,248	101.7	138,182	107.4	132,213	113.6
生産費総額	207,712	127.2	223,636	124.8	210,272	122.2	210,391	128.1	203,077	151.4
利 潤	△ 81,527	—	△ 80,333	—	△ 58,024	—	△ 72,209	—	△ 70,864	—
所 得	33,956	46.0	31,546	45.2	57,332	87.7	33,608	78.3	12,247	37.3
同1日当たり	2,959	31.4	3,968	30.5	8,098	59.1	5,594	53.3	2,513	27.2
家族労働報酬	3,482	8.9	△ 399	—	29,530	88.1	6,657	42.8	△ 13,498	—
同1日当たり	303	6.1	△ 50	—	4,171	30.4	1,108	29.1	△ 2,770	—
投下労働時間(時間)	94.4	146.6	64.2	146.6	57.9	148.1	51.8	151.8	43.3	144.1
家族労働時間	91.8	146.4	63.6	148.3	56.6	148.2	48.1	146.8	39.0	137.1

資料：農林水産省『農業経営統計調査』

注：1 50～60年の数値は全調査農家の集計結果であり，平成2年以降は販売農家のみの集計結果であるため，平成2年以降と

それ以前は対比できない。

2 農産物生産調査は，平成3年産から評価方法等の一部改正が行われた。このため，平成3年以降とそれ以前は対比できない。

3 家族労働費の算出基準について，平成10年からそれまでの男女別評価を男女同一評価に改正した。

(単位：円)

費 目	平成22年		27年		令和2年	
	構成比	広島/全国	構成比	広島/全国	構成比	広島/全国
物 財 費	111,118	66.3	133.5	111,489	61.8	140.6
種 苗 費	3,056	1.8	90.0	2,635	1.5	71.4
肥 料 費	7,099	4.2	75.6	9,535	5.3	102.3
農業薬剤費	10,619	6.3	143.2	9,950	5.5	130.2
光熱動力費	5,754	3.4	141.8	6,013	3.3	137.8
土地改良及び水利費	1,669	1.0	34.4	1,263	0.7	28.3
賃借料及び料金	7,781	4.6	66.9	10,216	5.7	83.7
建 物 費	16,705	10.0	243.8	5,543	3.1	132.9
農機具費	46,452	27.7	170.7	53,750	29.8	215.9
労 働 費	56,544	33.7	154.0	69,050	38.2	198.8
家族労働費	51,676	30.8	150.3	62,658	34.7	194.0
費用合計	167,662	100.0	139.8	180,539	100.0	158.3
購入(支払)	53,852	32.1	95.3	66,674	36.9	114.1
自 給	51,991	31.0	150.4	62,699	34.7	193.6
償 却	61,819	36.9	213.7	51,166	28.3	220.5
副産物価額	867	—	39.7	972	—	73.5
1 次生産費	166,795	—	141.6	179,567	—	159.3
利子・地代	23,769	—	100.1	19,947	—	96.9
2 次生産費	190,564	—	134.6	199,514	—	169.0
同60kg当たり	21,066	—	126.9	21,400	—	157.0
主産物収量(kg)	542	—	106.1	560	—	107.9
主産物価額	96,809	—	102.1	102,045	—	103.1
粗 収 益	97,676	—	100.7	103,017	—	102.8
生産費総額	191,431	—	133.2	200,486	—	167.9
利 潤	△ 93,755	—	—	△ 97,469	—	—
所 得	△ 29,538	—	—	△ 16,108	—	—
同 1 日当たり	△ 6,092	—	—	△ 2,868	—	—
家族労働報酬	△ 42,079	—	—	△ 34,811	—	—
同 1 日当たり	△ 8,678	—	—	△ 6,198	—	—
投下労働時間(時間)	42.24	—	160.1	49	—	189.6
家族労働時間	38.79	—	158.0	45	—	186.4

(農家経済の部)

1 農家経済の推移

(農家1戸当たり平均)

(単位：千円)

年	農 業 所 得			農 外 所 得				農家所得
	農業粗収益	農業経営費	差引所得	農外収入	労賃等収入	農外支出	差引所得	
昭60	1,468.0	1,014.5	453.5	5,062.6	4,347.7	158.4	4,904.2	5,357.7
平2	1,330.3	983.8	346.5	5,888.0	4,935.7	170.2	5,717.8	6,064.3
7	1,836.5	1,177.4	659.1	5,073.4	3,985.3	108.1	4,965.3	5,624.4
12	1,534.9	1,215.8	319.1	3,956.9	3,395.9	192.5	3,764.4	4,083.5

注： 労賃等収入＝被用労賃＋給料＋職員俸給＋歳費及び手当

(販売農家1戸当たり結果)

年	農 業 所 得			農業生産関連事業所得			農外所得		
	粗収益	経営費	差引所得	収入	支出	差引所得	収入	支出	差引所得
平17	1,757	1,371	386	6	3	3	2,109	7	2,102
22	1,996	1,711	285	29	31	△ 2	1,418	49	1,369
27	3,087	2,057	1,030	8	10	△ 2	1,082	81	1,001
30	2,907	2,379	528	23	16	7	1,506	65	1,441

資料： 農林水産省『経営形態別経営統計（個別経営）』

注： 1 平成16年から調査体系及び内容について見直しが行われ、世帯を単位として把握していた農家の収支等を

農業経営に着眼して把握することになった。それに伴い、農業以外の収支（農外、年金等）の把握する

範囲を世帯員全員から※農業関係者に限定された。そのため、過去のデータと直接対比はできない。

2 平成25年からは中国地方の調査結果を掲載している。

(以下、「9 農業経営費」まで各表において同じ)

(個人経営体1経営体当たり結果)

(単位：千円)

年	農 業 所 得			農業生産関連事業所得			(参考) 共済、補助金等を除く農業収支		
	粗収益	経営費	差引所得	収入	支出	差引所得	農 業 粗収益	農 業 経営費	農業所得
令元	2,614	2,360	254	4	2	2	2,412	2,320	92
令元 (全国)	6,617	5,481	1,136	41	30	11	6,069	5,381	688
2	2,798	2,522	276	3	2	1	2,506	2,481	25
2 (全国)	7,002	5,827	1,175	44	36	8	6,334	5,723	611

資料： 農林水産省『経営形態別経営統計（個人経営）』

注： 令和元年に、調査体系及び内容について見直しが行われ、個別経営に含まれていた個別法人経営体（一戸一法人）を

組織法人経営体に移し、個別経営体は個人経営体として把握することとした。そのため、過去のデータと直接対比はできない。

(以下、「9 農業経営費」まで各表において同じ)

2 経営概況等

(農家1戸当たり平均)

年	月平均 世帯員 (人)	家族農業 就業者 (人)	自家農業 労働時間 (時間)	経営耕地 (a)	農業固定 資本額 (千円)	貯蓄 (年度末) (千円)	借入金 (年度末) (千円)
昭60	3.72	0.82	1,333	69.7	2,420.1	16,008.5	1,193.9
平2	3.44	0.65	1,180	70.9	2,766.0	26,345.0	1,721.3
7	3.15	0.96	1,459	96.1	3,343.2	40,021.4	1,036.0
12	3.00	0.76	1,204	90.1	3,578.3	35,033.8	2,282.9

(販売農家1戸当たり結果)

年	月平均 農業経営 関係者数 (人)	農 業 就業者 (人)	自営農業 労働時間 (時間)	経営耕地 (a)	資 産 (経営)		現貯金等・売掛未収入金 (経営)		
					固定資産 (年始め) (千円)	流動資産 (千円)	現貯金等 (千円)	預貯金 (千円)	売掛 未収入金 (千円)
平17	1.95	0.70	1,124	90	5,388	34,031	33,275	33,049	37
22	2.06	0.57	1,271	116	6,045	24,089	23,430	23,341	89
27	1.92	0.97	1,469	143	4,537	19,351	19,014	18,905	109
30	1.97	0.78	1,339	154	5,708	12,230	11,601	11,403	198

資料：農林水産省『経営形態別経営統計（個別経営）』、中国四国農政局『中国農林水産統計年報』

(個人経営体1経営体当たり結果)

年	農 業 従事者 (人)	自営農業 労働時間 (時間)	経営耕地 (a)	計 (千円)	流動資産				固定資産 (千円)
					現金・ 預金等 (千円)	売掛金 (千円)	棚卸資産 (千円)	その他の 流動資産 (千円)	
令元	3.50	1,344	134	5,958	5,205	82	147	524	5,341
令元 (全国)	3.93	2,131	289	9,758	7,628	202	583	1,345	9,170
2	3.76	1,322	140	4,823	4,105	83	164	471	5,532
2 (全国)	3.99	2,179	299	9,278	7,099	252	553	1,374	8,559

資料：農林水産省『経営形態別経営統計（個人経営）』

(単位：千円)

年金・被 贈 等の収入	農 家 総所得	租税公課 諸負担	可処分 所 得	家計費	農家経済 余 剰
1,817.3	7,175.0	1,118.0	6,057.0	4,505.4	1,551.6
2,254.9	8,319.2	1,205.4	7,113.8	5,191.2	1,922.6
2,914.5	8,538.9	1,284.7	7,254.2	5,219.4	2,034.8
3,015.7	7,099.2	1,057.2	6,042.0	4,928.9	1,113.1

年金等の 収 入	総所得	租税公課 諸負担	可処分 所 得	(参考) 共済、補助金等を除く農業収支		
				農 業 粗収益	農 業 経営費	農業所得
2,118	4,609	596	4,013	1,691	1,337	354
2,381	3,970	363	3,607	—	—	—
2,265	4,294	434	3,860	2,847	2,028	819
2,098	4,074	555	3,519	2,745	2,357	388

※農業関与者：農業経営主夫婦及び年間60日以上当該農家の農業に従事する世帯員である家族のことをいう。ただし、15歳未満の世帯員及び高校・大学等への就学中の世帯員は、年間の自営農業従事日数が60日以上であっても農業関与者とはしない。

借 入 金 ・ 買掛未払金					
(経 営)			(農 業)		
計 (千円)	借入金 (千円)	買掛未払金 (千円)	計 (千円)	借入金 (千円)	買掛未払金 (千円)
208	199	9	132	123	9
244	225	19	141	122	19
799	786	13	748	735	13
562	553	9	363	355	8

負債			
計 (千円)	買掛未払 金 (千円)	短 期 借入金 (千円)	長 期 借入金 (千円)
847	148	65	370
2,726	249	527	1,523
939	154	59	504
2,691	274	383	1,600

3 農家経済分析指標の推移 (農家1戸当たり平均)

年	総 括				資 本 装 備		集 約 度	
	農業純生産 (千円)	農業依存度 (%)	農業所得による 家計費充足率 (%)	農業所得率 (%)	農業固定 資本装備率 (円/時間)	農 機 具 資本比率 (%)	10a当たり農 業労働時間 (時間)	10a当たり農 業固定資本額 (千円)
昭60	473.1	8.5	10.1	30.9	1,816	32.0	191	347.2
平2	360.3	5.7	6.7	26.0	2,344	29.4	166	390.1
7	705.4	11.7	12.6	35.9	2,291	29.6	152	347.9
12	351.8	7.8	6.5	20.8	2,972	33.1	134	397.1
15	377	9.5	7.4	22.2	3,070	36.8	120	367

注：1 農業純生産＝農業所得＋雇用労賃＋支払小作料＋農業経営に係る負債利子
2 農業固定資本装備率＝農業固定資本額÷自家農業労働時間
3 農機具資本比率＝農機具固定資本額(農用自動車を含む)÷農業固定資本額×100
4 平均消費性向＝家計費÷可処分所得×100

(販売農家1戸当たり結果)

年	農業依存度 (%)	農業所得率 (%)	付加価値額 (千円)	付加価値率 (%)	農業固定 資産装備率 (円)	農 機 具 資産比率 (%)	農業固定 資産回転率 (回)	集約度(経営耕地)
								自営農業 労働時間 (時間)
平16	11.7	19.7	370	22.7	2,272	42.0	0.6	123
17	15.5	22.0	442	25.2	2,363	40.5	0.7	125
22	17.3	14.3	355	17.8	2,593	42.8	0.6	110
27	50.8	33.4	1,144	37.1	1,517	45.9	1.4	103
30	26.7	18.2	710	24.4	1,882	51.4	1.2	87

資料：農林水産省『経営形態別経営統計(個別経営)』
注：1 農業依存度＝農業所得÷(農業所得＋農業生産関連事業所得＋農外所得)×100
2 農業固定資産装備率＝農業固定資産額÷自営農業労働時間

(個人経営体1経営体当たり結果)

年	農業依存度 (%)	農業所得率 (%)	付加価値額 (千円)	付加価値率 (%)	農業固定 資産装備率 (円)	農業固定 資産回転率 (回)	収 益 性 (農 業)	
							農業労働収益性 (農業従事者 1人当たり) (千円)	農業固定資産 額 千円当たり (円)
令元	63.0	9.7	497	19.0	585	1.3	73	124
令元 (全国)	78.2	17.2	1745	26.4	1131	1.5	289	256
2	58.4	9.9	523	18.7	607	1.2	73	121
2 (全国)	79.0	16.8	1829	26.1	1123	1.6	295	262

資料：農林水産省『経営形態別経営統計(個人経営)』

生 産 性（農業純生産）			生 活 水 準		
農業労働10 時間当たり (円)	経営耕地 10a当たり (千円)	農業固定資本 1,000円当たり (円)	世帯員1人当 たり可処分所得 (千円)	世帯員1人当 たり家計費 (千円)	平 均 消費性向 (%)
3,549	67.9	195	1,628.2	1,211.1	74.4
3,053	50.8	130	2,068.0	1,509.1	73.0
4,830	73.4	211	2,302.9	1,657.0	72.0
2,920	39.0	98	2,014.0	1,643.0	81.6
3,580	43	117	2,087	1,653	79.2

面積10a当たり)	収 益 性（農業所得）			生 産 性（付加価値額）		
農業固定 資 産 額 (千円)	家族農業労働 1時間当たり (円)	農業固定資産 千円当たり (円)	経営耕地面積 10a 当たり (千円)	自営農業労働 1時間当たり (円)	農業固定資産 千円当たり (円)	経営耕地面積 10a 当たり (千円)
280	302	125	35	327	144	40
295	367	145	43	393	166	49
285	240	86	25	279	108	31
156	751	462	72	779	513	80
164	443	210	34	530	282	46

所得)	生 産 性（付加価値額）		
経営耕地面積 10a 当たり (千円)	農業労働生産性 (農業従事者 1人当たり) (千円)	農業固定資産額 千円当たり (円)	経営耕地面積 10a 当たり (千円)
19	142	243	37
39	444	393	60
20	139	229	37
39	458	408	61

4 経営収支の総括

区 分	集 計 経営体数	農 業			農 業 生 産 関 連 事 業		
		粗 収 益	経 営 費	所 得	収 入	支 出	所 得
	(1)	(2)	(3)	(4)	(5)	(6)	(7)
経営形態別（個人経営）	経営体	千円	千円	千円	千円	千円	千円
全 国 令. 元	3 534	6 617	5 481	1 136	41	30	11
全 国 令. 2	3 524	7 002	5 827	1 175	44	36	8
中 国 30	179	2 907	2 379	528	23	16	7
中 国 元	135	2 614	2 360	254	4	2	2
中 国 2	132	2 798	2 522	276	3	2	1
営農類型別（個人経営）							
中 国（令. 元）							
水 田 作	47	1 166	1 487	△ 321	-	-	-
露地野菜作	16	5 822	4 643	1 179	-	-	-
施設野菜作	13	7 036	4 983	2 053	-	-	-
果 樹 作	24	5 298	2 946	2 352	30	22	8
中 国（令. 2）							
水 田 作	47	1 187	1 540	△ 353	-	-	-
露地野菜作	16	6 368	4 556	1 812	-	-	-
施設野菜作	12	8 755	6 319	2 436	-	-	-
果 樹 作	24	5 665	3 293	2 372	23	22	1

資料：H30は農林水産省『経営形態別経営統計（個別経営）』

R元からは農林水産省『営農類型別経営統計（個人経営体）』，『経営形態別経営統計（個人経営体）』

注：数値は，個人経営体1経営体当たりの結果。調査結果について，調査経営体数が少ない営農累計もあるので利用については留意すること。（以下，「9 農業経営費」まで各表において同じ）

5 分析指標

区 分	農 業 依 存 度	農 業 所 得 率	付 加 価 値 額	付 加 価 値 率	農 業 固 定 資 産 装 備 率	農 業 固 定 資 産 回 転 率	収 益
							農業労働 収 益 性 (農業従事者 1人当たり)
	(1)	(2)	(3)	(4)	(5)	(6)	(7)
経営形態別（個人経営）	%	%	千円	%	円	回	
全 国 令. 元	78.2	17.2	1 745	26.4	1 131	1.49	289
全 国 令. 2	79.0	16.8	1 829	26.1	1 123	1.56	295
中 国 30	26.7	18.2	710	24.4	1 882	1.15	-
中 国 元	63.0	9.7	497	19.0	585	1.28	73
中 国 2	58.4	9.9	523	18.7	607	1.23	73
営農類型別（個人経営）							
中 国（令. 元）							
水 田 作	nc	nc	△ 181	nc	500	0.72	nc
露地野菜作	100.0	20.3	1 837	31.6	551	2.24	249
施設野菜作	99.4	29.2	2 966	42.2	964	1.78	500
果 樹 作	86.1	44.4	2 740	51.7	596	1.83	483
中 国（令. 2）							
水 田 作	nc	nc	△ 215	nc	615	0.56	nc
露地野菜作	95.2	28.5	2 441	38.3	474	3.09	417
施設野菜作	99.3	27.8	3 503	40.0	516	3.13	449
果 樹 作	85.1	41.9	2 808	49.6	363	2.87	436

資料：H30は農林水産省『経営形態別経営統計（個別経営）』

R元からは農林水産省『営農類型別経営統計（個人経営体）』，『経営形態別経営統計（個人経営体）』

(参考)共済，補助金等を除く農業収支			区 分
収 入	支 出	所 得	
(8)	(9)	(10)	
千円	千円	千円	
6 069	5 381	688	全 国
6 334	5 723	611	全 国
2 745	2 357	388	中国30
2 412	2 320	92	中国元
2 506	2 481	25	中国 2
983	1 470	△ 487	水 田
5 438	4 584	854	露 地
6 824	4 863	1 961	施 設
5 265	2 901	2 364	果 樹
931	1 519	△ 588	水 田
5 739	4 488	1 251	露 地
8 297	5 766	2 531	施 設
8 095	7 021	1 074	果 樹

性(農業所得)		生 産 性(農業付加価値額)			区 分
農業固定 資 産 額 千円当たり	経営耕地 面積10a 当 たり	農業労働 生 産 性 (農業従事者 1人当たり)	農業固定 資 産 額 千円当たり	経営耕地 面積10a 当 たり	
(8)	(9)	(10)	(11)	(12)	
千円	円	千円	千円	円	
256	39	444	393	60	全 国
262	39	458	408	61	全 国
210	34	-	282	46	中国30
124	19	142	243	37	中国元
121	20	139	229	37	中国 2
nc	nc	nc	nc	nc	水 田
453	116	389	707	180	露 地
518	758	722	749	1 095	施 設
810	459	563	944	534	果 樹
nc	nc	nc	nc	nc	水 田
878	168	561	1 183	226	露 地
872	884	646	1 253	1 271	施 設
1203	484	516	1 424	573	果 樹

6 労働力, 労働時間及び経営土地

区 分	農 業 従 事 者 数				自 営 農 業		
	計	家 族	常 用 雇用者	臨 時 雇用者	計	農 作 業 受 託	家 族
	(1)	(2)	(3)	(4)	(5)	(6)	(7)
経営形態別（個人経営）	人	人	人	人	時間	時間	時間
全 国 令. 元	3.93	2.49	0.30	1.14	2 131	11	1 826
全 国 令. 2	3.99	2.46	0.31	1.22	2 179	11	1 849
中 国 30	-	-	-	-	1 339	7	1 192
中 国 元	3.50	2.62	0.18	0.70	1 344	13	1 224
中 国 2	3.76	2.62	0.22	0.92	1 322	5	1 188
営農類型別（個人経営）							
中 国（令. 元）							
水 田 作	3.22	2.66	0.00	0.56	794	11	774
露地野菜作	4.72	2.97	0.32	1.43	3 073	35	2 570
施設野菜作	4.11	2.28	1.30	0.53	3 931	74	3 031
果 樹 作	4.87	2.30	0.96	1.61	3 000	-	2 663
中 国（令. 2）							
水 田 作	3.43	2.66	0.06	0.71	726	3	699
露地野菜作	4.35	2.52	0.31	1.52	2 993	9	2 532
施設野菜作	5.42	2.43	1.60	1.39	4 122	66	3 123
果 樹 作	5.49	2.65	0.76	2.08	3 100	2	2 702

資料：H30は農林水産省『経営形態別経営統計（個別経営）』

R元からは農林水産省『営農類型別経営統計（個人経営体）』，『経営形態別経営統計（個人経営体）』

7 財産

（単位：千円）

区 分	資 産								
	合計	流 動 資 産							計
		現金・預金等・売掛金				棚卸資産	その他の 流動資産		
		計	小計	現金・預金 等	売掛金				
	(1)	(2)	(3)	(4)	(5)	(6)	(7)	(8)	(9)
経営形態別（個人経営）									
全 国 令. 元	18 928	9 758	7 830	7 628	202	583	412	1 345	9 170
全 国 令. 2	17 837	9 278	7 351	7 099	252	553	412	1 374	8 559
中 国 30	17 938	12 230	11 601	11 403	198	－	－	－	5 708
中 国 元	11 299	5 958	5 287	5 205	82	147	129	524	5 341
中 国 2	10 355	4 823	4 188	4 105	83	164	143	471	5 532
営農類型別（個人経営）									
中 国（令. 元）									
水 田 作	9 619	4 551	4 347	4 315	32	29	25	175	5 068
露地野菜作	32 625	25 060	24 435	24 282	153	34	19	591	7 565
施設野菜作	13 041	6 390	3 675	3 507	168	110	52	2605	6 651
果 樹 作	12 033	6 527	4 938	4 849	89	165	131	1424	5 506
中 国（令. 2）									
水 田 作	9 567	3 930	3 802	3 767	35	32	27	96	5 637
露地野菜作	10 240	7 816	6 433	6 207	226	27	6	1 356	2 424
施設野菜作	14 536	8 669	4 483	4 381	102	202	156	3 984	5 867
果 樹 作	11 058	6 130	5 045	4 937	108	149	111	936	4 928

資料：H30は農林水産省『経営形態別経営統計（個別経営）』

R元からは農林水産省『営農類型別経営統計（個人経営体）』，『経営形態別経営統計（個人経営体）』

労 働 時 間			経 営 耕 地 面 積						区 分
小計	常用雇用者	臨時雇用者	計	借 入 地	田	普通畑	樹園地	牧草地	
(8)	(9)	(10)	(11)	(12)	(13)	(14)	(15)	(16)	
時間	時間	時間	a	a	a	a	a	a	
305	188	117	289	92	174	75	19	21	全 国
330	205	125	299	98	175	78	19	26	全 国
-	-	-	154	57	105	9	7	2	中国30
120	81	39	134	43	109	15	9	1	中国元
134	80	54	140	46	115	15	9	1	中国2
20	0	20	134	44	126	6	2	-	水 田
503	406	97	147	62	96	51	-	-	露 地
900	808	92	149	21	83	63	3	-	施 設
337	231	106	83	14	17	6	60	-	果 樹
27	1	26	142	47	134	6	2	-	水 田
461	281	180	151	82	89	62	-	-	露 地
999	728	271	161	18	85	73	3	-	施 設
398	262	136	85	14	19	8	58	-	果 樹

(単位：千円)

資 産				負 債						区 分
固 定 資 産				計	流動負債			固定負債	長期借入金	
自動車・農機具	建物・構築物	土地	植物・牛馬 (肥育牛を除く。)			買 掛 未払金	短期借入金			
(10)	(11)	(12)	(13)	(14)	(15)	(16)	(17)	(18)	(19)	
1,803	2 286	4 727	354	2 726	1 203	249	527	1 523	1 523	全 国 全 国 中国30 中国元 中国2
1,960	2 184	4 077	338	2 691	1 091	274	383	1 600	1 600	
877	791	3 637	403	590	－	9	－	－	－	
956	979	3 295	111	847	477	148	65	370	370	
1,227	930	3 251	124	939	435	154	59	504	504	
831	779	3 458	－	258	147	75	3	111	111	水 田 露 地 施 設 果 樹
1 786	814	4 965	－	1 636	1 056	78	－	580	580	
1 373	2 587	2 691	－	3 090	2 273	351	673	817	817	
1 020	1 564	2 603	319	1 892	951	50	173	941	941	
1 278	818	3 527	14	406	252	99	－	154	154	水 田 露 地 施 設 果 樹
1 544	520	360	－	3 371	1 633	70	590	1 738	1 738	
1 109	1 686	3 072	－	1 444	487	93	386	957	957	
625	1 144	2 956	203	1 483	175	51	95	1 308	1 308	

8 農業粗収益

(単位：千円)

区 分	農 業							
	作 物 収 入							
			稲 作	麦 類	雑穀・豆類	いも類	野 菜	果 樹
	(1)	(2)	(3)	(4)	(5)	(6)	(7)	(8)
経営形態別（個人経営）								
全 国 令. 元	6 617	4 433	1 153	50	64	187	1 676	743
全 国 令. 2	7 002	4 700	1 158	55	60	205	1 868	806
中 国 30	2 907	2 161	855	5	14	21	601	430
中 国 元	2 614	1 736	559	6	22	4	461	601
中 国 2	2 798	1 818	536	6	11	4	512	678
営農類型別（個人経営）								
中 国（令. 元）								
水 田 作	1 166	804	699	8	28	1	53	12
露地野菜作	5 822	5 242	100	－	2	10	5 130	－
施設野菜作	7 036	6 245	163	－	4	4	5 936	49
果 樹 作	5 298	5 244	73	－	－	1	88	5 050
中 国（令. 2）								
水 田 作	1 187	767	670	8	14	0	53	12
露地野菜作	6 368	5 552	90	－	9	9	5 444	－
施設野菜作	8 755	7 718	163	－	6	9	7 316	88
果 樹 作	5 665	5 522	86	－	－	3	96	5 306

資料：H30は農林水産省『経営形態別経営統計（個別経営）』

R元からは農林水産省『営農類型別経営統計（個人経営体）』，『経営形態別経営統計（個人経営体）』

9 農業経営費

(単位：千円)

区 分	農 業									
	計	雇人費	種苗費	もと畜費	肥料費	飼料費	農 薬 衛生費	諸材料費	動 力 光熱費	修繕費
	(1)	(2)	(3)	(4)	(5)	(6)	(7)	(8)	(9)	(10)
経営形態別（個人経営）										
全 国 令. 元	5 481	311	193	206	368	558	348	264	399	336
全 国 令. 2	5 827	331	205	192	390	569	372	284	382	350
中 国 30	2 379	138	125	68	162	217	147	79	193	－
中 国 元	2 360	115	84	25	155	222	163	114	177	194
中 国 2	2 522	123	91	32	166	237	171	119	169	188
営農類型別（個人経営）										
中 国（令. 元）										
水 田 作	1 487	17	66	－	127	0	117	55	121	166
露地野菜作	4 643	587	329	－	449	－	294	204	235	375
施設野菜作	4 983	771	346	－	324	－	209	390	517	300
果 樹 作	2 946	324	26	－	171	－	256	301	305	196
中 国（令. 2）										
水 田 作	1 540	17	74	－	140	－	131	45	114	162
露地野菜作	4 556	521	317	－	390	－	254	253	244	246
施設野菜作	6 319	929	360	－	402	－	212	536	462	437
果 樹 作	3 293	364	32	－	194	－	252	301	292	177

資料：H30は農林水産省『経営形態別経営統計（個別経営）』

R元からは農林水産省『営農類型別経営統計（個人経営体）』，『経営形態別経営統計（個人経営体）』

(単位：千円)

（単位：百万円）

粗 収 益								区 分
		畜産収入			受託収入	共済・ 補助金等 受取金	事業消費等	
工芸農作物	花 き		酪 農	肉用牛				
(9)	(10)	(11)	(12)	(13)	(14)	(15)	(16)	
224	238	1 456	666	290	56	548	134	全 国
209	232	1 441	681	255	64	668	132	全 国
25	167	472	292	70	66	162	-	中 国30
8	24	508	360	77	56	202	120	中 国元
8	22	532	391	74	47	292	112	中 国2
-	-	-	-	-	48	183	129	水 田
-	-	-	-	-	86	384	93	露 地
-	87	-	-	-	507	212	72	施 設
-	2	-	-	-	-	33	94	果 樹
-	-	-	-	-	39	256	123	水 田
-	-	-	-	-	81	629	68	露 地
-	84	-	-	-	442	534	63	施 設
-	-	-	-	-	3	99	89	果 樹

(単位：千円)

経 営 費										区 分
農具費	作業用 衣料費	地代・ 賃借料	土 地 改良費	租税公課	利子割引料	荷造運賃 手数料	農 業 雑支出	其済等の 掛金・拠出 金	減 価 償却費	
(11)	(12)	(13)	(14)	(15)	(16)	(17)	(18)	(19)	(20)	
89	28	281	59	205	17	542	530	100	822	全 国
95	29	305	63	200	18	714	536	104	856	全 国
-	-	-	18	100	7	94	-	-	-	中 国30
78	14	119	14	130	9	171	178	40	418	中 国元
70	15	108	19	109	16	239	214	41	456	中 国2
68	8	118	12	107	5	46	92	17	363	水 田
225	39	66	18	207	5	707	374	59	527	露 地
117	39	99	21	156	43	662	483	120	526	施 設
56	31	54	22	139	10	456	270	45	342	果 樹
54	9	113	23	94	8	42	116	21	403	水 田
125	49	94	5	97	14	1 002	394	68	550	露 地
112	35	103	24	166	35	1 412	553	144	580	施 設
136	27	32	4	128	40	637	307	33	368	果 樹

10 農産物価格指数

(平成27年=100)

年	農産物 総合	米				いも	野菜				
		計	政 府 売 り	自 主 流 通	計画外 流 通		計	果菜	葉茎菜	根菜	豆科 野菜
昭45	55.0	63.5	54.1	42.2	39.4	58.4	55.5	...
50	93.5	118.6	65.6	62.1	69.4	68.1	82.8	28.7
55	115.7	138.4	115.8	84.6	80.7	104.9	117.0	39.5
60	119.5	147.5	72.6	94.1	105.9	103.1	108.9	46.2
平2	122.6	132.1	88.2	115.6	119.4	129.7	138.0	77.6
7	114.4	125.7	111.4	101.4	116.2	93.0	106.6	106.0
12	97.7	103.8	62.7	88.2	107.5	79.2	87.5	85.3
17	100.0	100.0	100.0	100.0	100.0	100.0	100.0	100.0
18	105.0	99.3	80.1	111.0	129.0	102.4	106.6	116.5

(参考：全国値)

19	95.8	101.2	75.2	87.5	95.3	80.1	82.5	89.7
22	100.0	100.0	100.0	100.0	100.0	100.0	100.0	100.0
27	100.0	100.0	100.0	100.0	100.0	100.0	100.0	100.0
28	107.4	112.4	108.8	107.8	103.9	107.7	124.1	109.0
29	108.5	122.5	94.2	100.7	97.6	103.0	103.7	102.4
30	111.8	130.4	85.4	107.6	102.9	110.3	117.0	105.2
令元	109.3	131.1	89.0	94.8	97.5	93.0	90.1	97.7
2	111.0	128.9	108.3	98.9	105.3	91.7	99.5	102.1
3	107.9	114.8	124.6	95.0	95.8	93.7	93.7	101.6
㊦㊧	10,000	1,571	274	2,464	1,068	940	351	105

11 農業生産資材価格指数

(平成27年=100)

年	農業生産 資材総合	種苗及 び苗木	畜産用 動 物	肥 料			飼料	農業 薬剤	諸材料	光熱 動力
				計	無機質	有機質				
昭45	40.9	21.8	33.9	33.4	31.4	79.1	60.4	56.9	28.6	34.1
50	75.0	45.1	73.8	73.3	71.6	112.1	102.7	92.4	58.6	63.1
55	93.6	63.8	95.0	94.5	92.7	131.4	107.3	108.7	86.5	115.0
60	96.1	76.2	83.0	95.0	93.2	133.1	100.1	111.7	97.8	109.9
平2	93.1	84.1	101.6	88.3	87.0	118.8	83.5	107.8	98.5	95.1
7	94.3	96.3	67.1	91.6	89.9	133.9	76.6	111.3	100.3	96.8
12	96.6	104.0	80.0	98.2	97.1	126.3	81.8	108.0	100.6	86.3
17	100.0	100.0	100.0	100.0	100.0	100.0	100.0	100.0	100.0	100.0
18	102.0	104.4	104.3	101.1	101.9	79.9	103.1	99.1	101.8	113.9

(参考：全国値)

19	96.1	98.3	115.0	80.5	80.2	90.7	102.3	90.2	92.9	102.9
22	100.0	100.0	100.0	100.0	100.0	100.0	100.0	100.0	100.0	100.0
27	100.0	100.0	100.0	100.0	100.0	100.0	100.0	100.0	100.0	100.0
28	98.5	100.6	118.0	98.2	98.2	99.0	93.1	100.0	100.0	86.5
29	98.8	101.1	121.2	92.7	92.6	96.1	92.4	99.4	99.6	95.7
30	100.7	101.5	118.3	94.3	94.2	97.5	96.1	99.4	100.8	107.0
令元	101.9	102.8	118.6	98.0	98.0	98.5	97.3	100.5	104.3	106.8
2	101.8	105.5	106.4	98.8	98.8	99.5	97.9	102.3	107.6	99.1
3	106.9	106.3	112.2	101.2	101.2	103.5	111.6	102.5	107.8	111.2
㊦㊧	10,000	453	1,130	775	754	21	2,298	807	604	850

資料：農林水産省『農業物価統計調査』

- 注：1 昭和40年～平成18年の各数値は、今回、平成17年を基準年として遡及修正した。
(平成12年を基準年とした各年の指数) / (平成12年を基準年とした平成17年の指数) ×100で計算した。
- 2 平成19年から都道府県別の指数が公表されていないため、参考値として全国の指数を掲載した。
- 3 ウェイトは、農業経営統計調査「経営形態別経営統計（個別経営）」結果による農業経営体（全国販売農家）1戸当たりの農産物販売金額及び農業生産資材購入金額を用い、それぞれ採用品目ごとに1万分比で求めた。
- 4 平成18年までは平成17年の指数を基準、平成19年～26年は平成22年の指数を基準、平成28年～令和2年は平成27年の指数を基準、令和3年は令和2年基準の指数として算出した。

(平成27年=100)

果実	工芸 農作物	花き	畜 産 物				
			計	鶏卵	生乳	肉畜	子畜
54.0	34.3	39.0	65.2	90.8	53.4	75.8	30.3
65.0	73.9	72.3	122.5	145.6	105.5	155.8	71.2
79.1	98.7	126.9	139.9	174.7	126.2	138.9	99.3
105.5	106.6	148.6	117.2	142.1	124.3	123.7	69.0
126.4	101.3	156.4	120.1	127.2	111.8	111.7	107.7
164.1	95.2	151.2	91.8	91.8	103.4	91.1	66.3
106.5	95.6	118.9	93.6	96.7	97.7	89.7	76.0
100.0	100.0	100.0	100.0	100.0	100.0	100.0	100.0
142.5	104.3	98.5	94.7	88.5	97.9	100.6	108.7

92.2	105.5	102.2	99.7	86.9	89.2	106.8	119.3
100.0	100.0	100.0	100.0	100.0	100.0	100.0	100.0
100.0	100.0	100.0	100.0	100.0	100.0	100.0	100.0
110.2	98.5	103.7	104.2	92.8	101.5	99.2	123.1
110.6	110.2	101.5	106.2	94.0	103.0	101.9	125.2
114.4	102.8	103.8	103.7	85.4	103.7	96.3	122.6
116.4	99.5	109.1	104.2	80.2	105.6	96.9	121.9
133.1	95.0	101.1	102.0	81.3	106.1	97.1	108.1
128.8	108.3	106.6	104.2	102.2	105.1	99.2	113.1
966	297	352	3,906	561	955	1,704	576

(平成27年=100)

農 機 具			自動車・ 同関係料金	建築 資材	農用 被服	賃借料 及び料金
計	小農具	大農具				
38.6	30.0	40.0	…	49.8	37.0	15.7
68.4	67.4	68.6	81.5	80.7	66.1	42.2
80.3	82.4	80.1	96.1	110.7	101.6	66.1
89.1	90.6	88.9	101.8	103.3	105.7	90.2
90.7	92.2	90.5	103.5	106.2	114.5	93.0
94.7	96.5	94.6	108.0	112.1	114.5	98.9
99.1	101.2	98.8	100.0	109.9	116.7	100.0
100.0	100.0	100.0	100.0	100.0	100.0	100.0
100.0	100.1	100.0	100.0	101.6	100.0	100.3

95.0	95.2	95.0	99.3	99.3	98.0	96.8
100.0	100.0	100.0	100.0	100.0	100.0	100.0
100.0	100.0	100.0	100.0	100.0	100.0	100.0
100.2	100.3	100.2	100.0	100.7	102.2	100.7
100.2	100.5	100.1	100.1	101.3	102.5	100.3
100.3	100.6	100.2	100.5	102.4	102.8	100.8
100.8	101.6	100.6	101.7	104.4	104.3	101.6
102.4	103.5	102.2	103.7	106.1	107.8	103.8
102.3	103.9	102.0	104.1	119.8	108.1	105.0
1,326	180	1,146	273	807	50	627

1 2 農畜産物行政価格

(単位：円)

年	米 政府買入価格	小 麦 政府買入価格	大 麦 政府買入価格	裸 麦 政府買入価格	かんしょ原料 基 準 価 格	ばれいしょ原料 基 準 価 格	大 豆 基 準 価 格	な た ね 基 準 価 格
単位	玄米60kg	60kg	50kg	60kg	1t	1t	60kg	60kg
期間	年 産	年 産	年 産	年 産	年 産	年 産	年 産	年 産
昭40	6,538	2,713	1,982	2,824	8,533	6,400	3,700	3,620
45	8,272	3,431	2,507	3,572	10,670	7,700	5,010	4,710
50	15,570	6,129	4,477	6,380	19,930	13,110	9,672	8,465
55	17,678	10,704	8,083	11,036	26,570	17,030	16,780	13,732
60	18,668	11,092	8,366	11,441	28,810	17,480	17,210	14,173
平元	16,743	9,597	6,885	9,925	26,476	15,300	15,060	12,260
2	16,500	9,223	6,589	9,538	25,717	14,600	14,397	11,784
7	16,392	9,110	6,540	9,421	25,469	14,410	14,218	11,639
12	15,104	8,824	6,334	9,126	25,233	13,960	14,011	11,272
17	14,110	7,197	5,060	7,473	25,063	13,640	13,606	—
22	12,106	—	—	—	—	—	—	—
23	14,490	—	—	—	—	—	—	—
24	15,715	—	—	—	—	—	—	—
25	13,761	—	—	—	—	—	—	—
26	11,081	—	—	—	—	—	—	—
27	12,227	—	—	—	—	—	—	—
28	—	—	—	—	—	—	—	—
29	—	—	—	—	—	—	—	—
30	—	—	—	—	—	—	—	—
令元	—	—	—	—	—	—	—	—
2	—	—	—	—	—	—	—	—
3	—	—	—	—	—	—	—	—
備考		銘柄区分Ⅱ 1等	銘柄区分Ⅱ 1等	銘柄区分Ⅱ 1等				

注：行政価格のみを掲載し、このほかに加算される生産奨励金等については省略した。

米：40～52年産は1～4等。

52年産以降平成15年産まではうち1～5類1,2等包装代込。

平成16年産は3回の政府入札買入分の加重平均とし、消費税抜き、包装代込。

平成17年産は4回政府入札買入分の加重平均とし、消費税抜き、包装代込。

平成18年産は1～2回政府入札買入分の加重平均とし、消費税抜き、包装代込。

平成19年産は1回政府入札買入分の加重平均とし、消費税抜き、包装代込。

平成20年産は1～3回政府入札買入分の加重平均とし、消費税抜き、包装代込。

平成21年産以降は、米の相対価格（出荷業者・通年平均）とし、消費税抜き、運賃、包装代込。

麦 類：42年産は、小麦は2類3等、大麦・裸麦は3類3等、

43年産以降57年産までは、小麦は2類2等、大麦・裸麦は3類2等、

58年産以降61年産までは、小麦は1等、大麦・裸麦は2類1等、

62年産以降はいずれも銘柄区分Ⅱ・1等の価格である。平成19年以降は民間流通に移行。

大 豆：62年産より規格その1・その2ごとに1～3等の6種類の基準価格が設定された。

ここでは、従来の基準価格に相当すると考えられる規格その1の2等の価格を示した。

平成12年産以降は、改正された大豆交付金制度による標準的な生産費とする。

平成19年以降は民間流通に移行。

かんしょ・ばれいしょ：平成19年以降は制度見直しにより原料基準価格は廃止。

たばこ：平成4年産からは、たばこ買入価格(JT)であり、それ以前と比較できない。

豚 肉：平成30年12月に指定食肉の価格安定制度が廃止になったため、以降の調査は行われていない。

牛 肉：62年産までは去勢和牛価格、63年度から新規格が設定され去勢牛のB-2及びB-3の価格。

平成30年12月に、TPP発効に伴い安定基準価格が廃止されたため、以降の調査は行われていない。

(単位：円)

たばこ 基準価格	生 繭 収 納 価 格	加工原料乳 保 証 価 格	豚 肉 安定基準価格	牛 肉 安定基準価格
1kg	1kg	1kg	1kg	1kg
年 産	8/1～11/15	会計年度	会計年度	会計年度
458	…	30.40	310	…
587	875	43.73	345	…
1,323	1,603	80.29	556	1,143
1,679	2,153	88.87	588	1,357
1,727	1,755	90.07	600	1,400
1,835	1,518	79.83	400	995
1,774	1,518	77.75	400	995
1,894	1,051	75.75	400	840
1,941	190	72.13	365	785
1,846	—	71.77	365	780
1,869	—	77.79	400	815
1,869	—	81.07	400	815
—	—	82.94	400	815
—	—	84.69	405	825
—	—	86.85	425	850
—	—	89.26	440	865
—	—	91.04	445	890
—	—	91.37	440	900
—	—	93.10	440	925
—	—	93.98	—	—
—	—	94.65	—	—
—	—	94.46	—	—
平成4年から たばこ買入 価格(JT)		平成13年度か ら補てん基準 価格+補給金	皮はぎ	去勢新規格 B-2及びB-3

(生産農業所得の部)

1 農業産出額及び生産農業所得(広島県)

(単位: 百万円, %)

年	合 計 ①+② +③+④	農 業 産 出 額									
		耕 種									
		計 ①	米	麦 類	雑 穀 豆 類	いも類	野 菜	果 実	花 き	工 芸 農作物	種 苗 苗木他
昭45	83,398	62,673	32,120	107	536	1,602	11,410	10,941	789	3,429	1,739
50	138,916	101,212	60,814	44	638	2,099	16,515	13,233	2,023	3,424	2,422
55	141,514	95,247	49,793	201	1,017	2,906	19,383	11,832	3,802	3,128	3,185
60	161,333	115,089	65,583	280	1,453	2,037	18,442	18,556	3,260	2,594	2,884
平2	138,419	94,434	46,006	97	1,128	1,695	20,762	16,241	4,160	1,619	2,726
7	138,257	101,857	50,765	16	751	1,565	21,193	19,101	3,852	933	3,681
12	116,000	78,490	35,850	10	530	980	17,770	15,580	3,640	750	3,380
17	107,580	67,960	30,790	10	580	1,080	18,000	11,300	3,350	530	2,310
22	102,100	62,400	23,400	0	300	1,300	18,700	13,900	3,100	300	1,500
23	107,400	67,200	28,600	0	300	1,200	18,100	14,700	2,900	300	1,200
24	113,400	72,100	32,500	0	300	1,100	18,400	15,600	3,000	100	1,200
25	112,500	66,400	26,900	0	100	1,300	19,000	15,200	2,600	100	1,100
26	108,600	57,600	20,300	0	100	1,100	18,200	14,200	2,400	100	1,100
27	116,400	63,000	22,400	0	200	1,300	19,300	16,200	2,400	100	1,100
28	123,800	72,900	25,100	x	100	1,700	24,900	16,600	3,300	100	x
29	123,700	72,600	26,300	x	100	1,200	24,000	17,200	3,000	100	x
30	118,700	71,200	26,300	x	100	900	23,400	16,500	3,100	100	x
令元	116,800	70,000	24,700	x	100	1,100	23,600	17,200	2,600	100	x
2	119,000	70,300	23,600	x	100	1,800	24,700	16,800	2,500	100	x
3	121,300	66,900	22,200	x	100	1,000	24,200	16,100	2,600	100	x
構成比	100.0	55.2	18.3	x	0.1	0.8	20.0	13.3	2.1	0.1	x
対前年度 増減率	1.9	△ 4.8	△ 5.9	—	0.0	△ 44.4	△ 2.0	△ 4.2	4.0	0.0	—

資料: 農林水産省『生産農業所得統計』

- 注: 1 農業産出額は、農業生産活動による最終生産物の全国の品目別生産量に、農家庭先価格を乗じて求めたもの。
 なお、「農業産出額」は従来「農業粗生産額」と呼称されていたが、全国を一つの推計単位とする「農業総産出額」と市町村を推計単位とする「農業粗生産額」とは、推計上の概念がほぼ同じであることから、平成13年生産農業所得統計の公表から、「農業粗生産額」という名称ではなく「農業産出額」を用いることとなった。
 2 平成18年度までは千万円単位の数値×1,000、平成19年度以降は億円単位の数値×100で計上している。

【農業産出額等の推移】

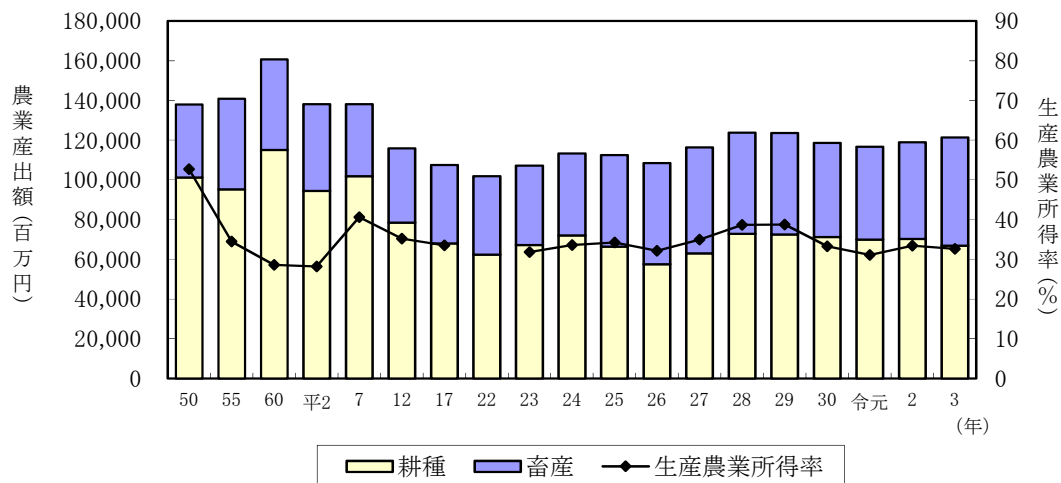

(単位：百万円，%)

農 畜 業 産 出 額									(単位：百万円)	
養 蚕 ②	計 ③	畜 産					小 計 ①+②+③	加 工 農産物 ④	生 産 業所得率	生 産 業所得
		肉用牛	乳用牛	豚	鶏	その他 畜産物				
166	20,081	3,577	3,697	2,809	9,942	56	82,920	478	54.4	45,410
132	36,701	5,176	6,265	7,041	17,936	283	138,045	871	52.7	73,470
78	45,671	7,612	9,343	6,952	21,591	173	140,996	518	34.5	48,754
30	45,627	7,340	10,374	6,921	20,788	204	160,746	587	28.6	46,220
9	43,751	8,719	10,759	4,582	19,415	276	138,194	225	28.2	39,079
1	36,230	4,467	8,094	3,913	19,592	164	138,088	169	40.6	56,100
—	37,350	5,080	7,700	3,390	20,710	480	115,840	170	35.2	40,880
—	39,460	6,170	6,730	3,680	22,270	610	107,420	170	33.5	36,060
—	39,500	5,600	7,100	3,900	22,300	600	101,900	200	—	—
—	40,000	5,900	6,800	3,800	23,000	500	107,200	200	31.8	34,200
—	41,200	6,400	6,600	4,700	23,000	500	113,300	100	33.6	38,100
—	46,100	6,700	6,700	6,000	26,200	400	112,500	100	34.2	38,500
—	50,900	6,600	7,100	7,400	29,400	400	108,500	100	32.1	34,900
—	53,400	6,700	7,100	8,000	31,100	400	116,400	100	35.0	40,700
—	50,900	6,900	6,800	8,100	28,700	500	123,800	100	38.7	47,900
—	51,000	6,500	6,500	9,200	28,400	500	123,700	100	38.7	47,900
—	47,400	6,800	6,100	8,500	25,600	500	118,600	100	33.3	39,500
—	46,700	7,100	6,200	8,900	24,200	300	116,700	100	31.1	36,300
—	48,700	7,000	6,300	9,400	25,600	300	119,000	0	33.4	39,800
—	54,500	7,700	6,500	9,100	30,900	300	121,400	0	32.6	39,600
—	44.9	6.3	5.4	7.5	25.5	0.2	100.1	0.0	—	—
—	11.9	10.0	3.2	△ 3.2	20.7	0.0	2.0	0.0	△ 2.4	△ 0.5

【農業産出額の作物別構成比の推移】

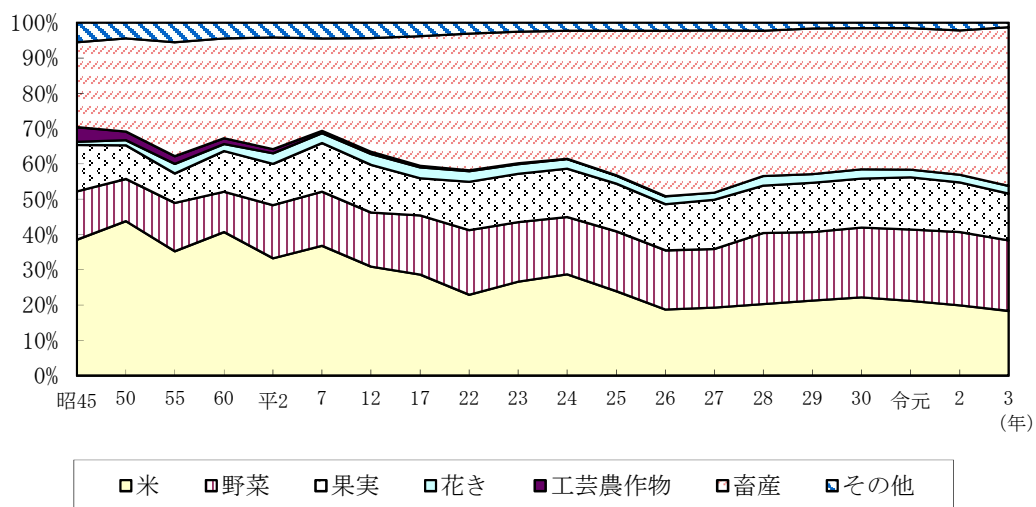

2 農業産出額の上位10品目

(上位1～5品目)										(単位：億円)	
年次・市町	1 位		2 位		3 位		4 位		5 位		
	農産物	産出額	農産物	産出額	農産物	産出額	農産物	産出額	農産物	産出額	
全国令.	米	17 484	生乳	7 629	肉用牛	7 482	豚	6 122	鶏卵	4 595	
全国令. 2	米	16 551	生乳	7 798	肉用牛	6 863	豚	6 596	鶏卵	4 577	
中国令.	米	1 118	鶏卵	550	肉用牛	358	生乳	335	ぶどう	246	
中国令. 2	米	1 003	鶏卵	554	生乳	364	肉用牛	349	ぶどう	262	
広島令.	米	247	鶏卵	215	豚	89	肉用牛	71	生乳	54	
広島令. 2	米	236	鶏卵	229	豚	94	肉用牛	70	生乳	55	

(上位6～10品目)										
年次・市町	6 位		7 位		8 位		9 位		10 位	
	農産物	産出額	農産物	産出額	農産物	産出額	農産物	産出額	農産物	産出額
全国令.	ブロイラー	3 510	トマト	2 154	いちご	1 829	乳牛	1 724	みかん	1 561
全国令. 2	ブロイラー	3 621	トマト	2 240	いちご	1 809	ぶどう	1 732	みかん	1 594
中国令.	ブロイラー	230	豚	195	ねぎ	112	トマト	93	日本なし	84
中国令. 2	ブロイラー	231	豚	210	ねぎ	118	トマト	105	日本なし	84
広島令.	みかん	51	トマト	36	ねぎ	36	ぶどう	30	ほうれんそう	20
広島令. 2	みかん	46	トマト	39	ねぎ	38	ぶどう	34	ほうれんそう	20

資料：農林水産省『生産農業所得統計』

【 林 業 概 況 編 】

1 広島県森林・林業の主要指標及び全国順位

区 分	調査 対象年	単位	実 数		本県の位置		資 料
			広 島 県	全 国	シェア (%)	順位	
森林面積	令 2	ha	618,092	24,770,166	2.5	10	2020農林業センサス
国有林	〃	〃	47,322	7,153,338	0.7	20	〃
民有林	〃	〃	570,770	17,616,828	3.2	6	〃
うち保安林	令元	ha	205,995	5,312,296	3.9	4	森林林業統計要覧2021
森林蓄積総数	平29	千m ³	110,405	5,241,502	2.1	19	森林林業統計要覧2021
林家数	令 2	戸	35,928	690,047	5.2	1	2020農林業センサス
森林組合数	令 2	数	15	613	2.4	14	林野庁森林組合統計
森林組合員数	〃	人	71,568	1,486,979	4.9	3	〃
一組合平均組合員数	〃	〃	4,771	2,425	—	8	〃
一組合平均所有森林面積	〃	ha	26,331	17,228	—	15	〃
林業産出額	令 2	千万円	719	42,864	1.7	18	農林水産省 林業産出額
(木材生産)	〃	〃	274	17,796	1.5	22	〃
木材(素材)生産量	令 3	千m ³	347	21,847	1.6	20	林野庁 木材統計
木材(素材)需要量	〃	〃	1,889	26,085	7.2	3	〃
外材(素材)入荷量	〃	〃	1,500	4,238	35.4	1	〃
まつたけ生産量	令 2	t	0.2	31.6	0.6	6	林野庁 特用林産基礎資料
乾しいたけ生産量	〃	〃	5.6	2,302.1	0.2	32	〃
生しいたけ生産量	〃	〃	678.2	70,279.6	1.0	27	〃
林野火災被害面積	令 2	ha	70	4,489	1.6	20	消防庁 消防白書
松くい虫被害量(国有林含む)	〃	千m ³	10	298	3.4	9	林野庁 森林病虫害被害量

【森林資源編】

1 所有形態別森林面積・蓄積

(1) 森林面積

(単位：ha, %)

年	総数	国有林		民有林		公有林			私有林			
		うち 林野庁	県	市区町村	財産区	うち公団	うち公社	うち組合	うち個人			
平12	615,254	48,903	47,656	8,623	33,075	9,073	50,771	13,929	16,312	7,837	418,536	
17	613,473	49,085	47,623	8,840	33,121	8,609	50,570	15,036	17,125	7,952	415,007	
22	612,224	48,818	47,356	8,735	33,597	8,280	50,612	15,757	17,307	7,745	413,086	
27	611,545	48,591	47,226	8,673	34,001	8,238	50,912	15,843	17,519	7,732	412,225	
28	611,597	48,624	47,226	※26,190	34,005	8,238	68,434	15,843	※—	7,732	412,256	
29	611,437	48,633	47,235	26,186	34,082	8,240	68,508	15,843	—	7,732	412,140	
30	611,429	48,633	47,235	26,128	34,150	8,240	68,517	15,843	—	7,731	412,139	
令元	611,592	48,626	47,228	26,042	34,465	8,210	68,717	16,480	—	7,732	411,596	
2	611,593	48,613	47,215	26,048	34,317	8,210	68,574	16,790	—	7,665	410,873	
3	611,691	48,612	47,214	26,062	34,291	8,059	68,411	17,134	—	7,586	410,581	
4	611,674	48,595	47,197	26,062	34,291	8,059	68,411	17,134	—	7,586	410,581	
構成比	100.0	7.9	7.7	4.3	5.6	1.3	11.2	2.8	—	1.2	67.1	

資料：国有林・林野庁所管は「国有林の地域別の森林計画書」（近畿中国森林管理局），それ以外は「2020年農林業センサス」（農林水産省大臣官房統計部）

民有林・広島県林業課調べ

注：※農林振興センター（公社）分は平成26年4月に県営林に移管したため，平成28年度からは県有林として計上。

四捨五入のため総数と内訳の計が一致しない場合がある。

(2) 森林蓄積

(単位：千m³, %)

年	総数	国有林 林野庁 所管	民有林		公有林			私有林		うち個人	
			県	市区町村	財産区	うち公団	うち公社	うち組合			
平12	81,105	6,498	1,519	4,154	930	6,602	68,005	2,282	1,884	997	55,270
17	89,701	7,469	1,737	4,657	918	7,311	74,921	2,717	2,623	1,104	60,137
22	102,950	8,091	1,878	5,406	991	8,275	86,584	3,248	3,397	1,206	69,395
27	107,308	9,145	1,999	5,819	1,010	8,828	89,335	3,695	4,069	1,296	70,303
28	108,465	9,217	※6,183	5,884	1,025	13,092	86,156	3,767	※—	1,313	71,003
29	109,797	9,442	6,297	5,971	1,037	13,305	87,050	3,841	—	1,327	71,707
30	110,837	9,442	6,397	6,045	1,047	13,489	87,906	3,908	—	1,344	72,389
令元	111,886	9,607	6,477	6,152	1,075	13,704	88,575	4,024	—	1,356	72,876
2	112,917	9,764	6,569	6,182	1,090	13,842	89,312	4,141	—	1,355	73,281
3	113,843	9,794	6,665	6,232	1,079	13,976	90,073	4,227	—	1,359	73,827
4	114,956	9,989	6,758	6,289	1,090	14,137	90,831	4,292	—	1,372	74,459
構成比	100.0	8.7	5.9	5.5	0.9	12.3	79.0	3.7	—	1.2	64.8

資料：国有林・林野庁所管は「国有林の地域別の森林計画書」（近畿中国森林管理局）

民有林・広島県林業課調べ

注：※農林振興センター（公社）分は平成26年4月に県営林に移管したため，平成28年度からは県有林として計上。

四捨五入のため総数と内訳の計が一致しない場合がある。

2 民有林の樹種別面積・蓄積

(1) 面積

(単位：ha, %)

年	合計	人工林	針葉樹				広葉樹				天然林	針葉樹				広葉樹	竹林	無立木地 更新困難地
			スギ	ヒノキ	マツ	その他	スギ	マツ	その他	広葉樹		スギ	マツ	その他	針葉樹	広葉樹	竹林	
平12	566,351	166,511	162,862	47,935	90,984	23,447	496	3,650	496	3,650	385,575	181,773	529	181,090	154	203,802	2,385	11,880
17	564,389	171,271	166,771	47,638	95,054	23,584	495	4,500	495	4,500	379,447	177,397	531	176,709	157	202,051	2,365	11,306
22	563,406	173,780	168,701	47,622	96,887	23,708	483	5,079	483	5,079	376,963	173,004	527	172,323	154	203,959	2,442	10,220
27	562,954	174,003	168,836	47,531	97,222	23,605	478	5,166	478	5,166	376,136	172,312	545	171,399	368	203,824	2,440	10,376
28	562,973	174,051	168,884	47,529	97,243	23,634	478	5,167	478	5,167	376,132	172,144	547	171,268	329	203,988	2,438	10,352
29	562,804	174,155	168,958	47,547	97,290	23,647	474	5,197	474	5,197	375,945	172,075	600	171,173	303	203,870	2,437	10,266
30	562,796	174,146	168,950	47,543	97,288	23,645	474	5,196	474	5,196	375,954	172,082	600	171,179	303	203,872	2,439	10,259
令元	562,966	174,535	169,292	47,551	97,638	23,626	476	5,244	476	5,244	375,770	172,022	598	171,123	152	203,748	2,439	10,222
2	562,980	174,808	169,564	47,520	97,898	23,671	476	5,244	476	5,244	375,482	171,263	598	170,514	152	204,219	2,436	10,254
3	563,079	175,035	169,790	47,530	98,108	23,674	478	5,245	478	5,245	375,350	171,061	594	170,316	152	204,289	2,433	10,261
4	563,079	175,035	169,790	47,530	98,108	23,674	478	5,245	478	5,245	375,350	171,061	594	170,316	152	204,289	2,433	10,261
構成比	100	31	30	8	17	4	0	1	0	1	67	30	0	30	0	36	0	2

資料：広島県林業課調べ

注：四捨五入のため総数と内訳の計が一致しない場合がある。

(2) 蓄積

(単位：千m³, 千束(竹), %)

年	合計	人工林	針葉樹				広葉樹				天然林	針葉樹				広葉樹	竹林
			スギ	ヒノキ	マツ	その他	スギ	マツ	その他	広葉樹		スギ	マツ	その他	針葉樹	広葉樹	竹林
平12	74,607	29,304	29,203	13,682	12,347	3,072	102	101	102	101	45,303	28,190	165	27,993	32	17,113	3,619
17	82,232	34,324	34,184	15,083	15,521	3,472	108	140	108	140	47,908	29,250	190	29,026	33	18,658	3,638
22	91,063	39,931	39,715	16,286	19,439	3,878	112	216	112	216	51,132	30,096	191	29,872	33	21,036	3,796
27	98,163	44,390	44,109	17,134	22,742	4,119	115	281	115	281	53,774	31,041	199	30,779	63	22,732	3,650
28	99,248	45,054	44,764	17,256	23,236	4,156	116	290	116	290	54,194	31,176	198	30,914	64	23,018	3,646
29	100,356	45,718	45,414	17,384	23,720	4,194	116	304	116	304	54,638	31,347	223	31,047	77	23,291	3,645
30	101,395	46,366	46,052	17,494	24,215	4,227	116	313	116	313	55,029	31,480	223	31,179	78	23,549	3,647
令元	102,279	46,921	46,599	17,583	24,643	4,256	117	322	117	322	55,358	31,587	224	31,285	33	23,771	3,647
2	103,154	47,603	47,263	17,676	25,180	4,290	117	340	117	340	55,551	31,577	223	31,321	33	23,974	3,644
3	104,049	48,162	47,812	17,774	25,601	4,320	118	350	118	350	55,886	31,674	222	31,419	33	24,212	3,639
4	104,967	48,708	48,349	17,868	26,013	4,349	118	360	118	360	56,259	31,799	225	31,541	33	24,460	3,639
構成比	100	46	46	17	25	4	0	0	0	0	54	30	0	30	0	23	—

資料：広島県林業課調べ

注：四捨五入のため総数と内訳の計が一致しない場合がある。

3 民有林齡級別面積

(単位：ha, %)

年 度	区分 / 齡級	1	2	3	4	5	6	7	8	9	10以上	合計
平12	天然林	1,397	2,956	3,664	11,031	12,354	17,953	35,379	70,678	65,767	164,396	385,575
	人工林	5,351	8,025	11,975	16,311	16,743	23,983	28,599	28,401	12,841	14,282	166,511
	合計	6,748	10,981	15,639	27,342	29,097	41,936	63,978	99,079	78,608	178,678	552,086
	(構成比)	(1.2)	(2.0)	(2.8)	(5.0)	(5.3)	(7.6)	(11.6)	(17.9)	(14.2)	(32.4)	(100.0)
17	天然林	1,207	1,497	2,885	3,571	10,829	12,172	17,698	34,937	69,644	225,008	379,447
	人工林	4,109	6,679	8,001	11,937	16,578	16,892	23,856	28,255	27,921	27,043	171,271
	合計	5,316	8,176	10,886	15,508	27,407	29,064	41,553	63,192	97,565	252,051	550,718
	(構成比)	(1.0)	(1.5)	(2.0)	(2.8)	(5.0)	(5.3)	(7.5)	(11.5)	(17.7)	(45.8)	(100.0)
22	天然林	1,382	1,319	1,639	2,181	2,895	6,920	11,750	15,979	28,514	304,384	376,963
	人工林	1,085	3,670	6,948	7,298	9,777	15,648	17,975	20,860	26,483	64,036	173,780
	合計	2,467	4,989	8,587	9,479	12,672	22,568	29,725	36,839	54,997	368,420	550,743
	(構成比)	(0.4)	(0.9)	(1.6)	(1.7)	(2.3)	(4.1)	(5.4)	(6.7)	(10.0)	(66.9)	(100.0)
27	天然林	127	1,152	1,570	1,661	1,729	3,202	6,448	10,840	15,397	334,008	376,134
	人工林	77	990	3,487	6,246	7,010	9,167	15,138	18,259	18,199	95,431	174,003
	合計	204	2,142	5,057	7,906	8,739	12,369	21,586	29,099	33,596	429,439	550,137
	(構成比)	(0.0)	(0.4)	(0.9)	(1.4)	(1.6)	(2.2)	(3.9)	(5.3)	(6.1)	(78.1)	(100.0)
28	天然林	66	390	2,170	1,719	1,552	2,585	5,258	10,275	15,512	336,603	376,130
	人工林	114	615	2,989	5,805	6,824	8,657	14,018	17,747	17,515	99,767	174,051
	合計	180	1,005	5,159	7,524	8,376	11,242	19,276	28,022	33,027	436,370	550,181
	(構成比)	(0.0)	(0.2)	(0.9)	(1.4)	(1.5)	(2.0)	(3.5)	(5.1)	(6.0)	(79.3)	(100.0)
29	天然林	7	290	2,059	1,292	1,597	2,673	4,277	8,360	13,585	341,807	375,946
	人工林	77	399	2,630	5,209	6,895	8,050	12,384	16,934	17,366	104,212	174,155
	合計	84	689	4,689	6,501	8,492	10,723	16,661	25,293	30,951	446,018	550,101
	(構成比)	(0.0)	(0.1)	(0.9)	(1.2)	(1.5)	(1.9)	(3.0)	(4.6)	(5.6)	(81.1)	(100.0)
30	天然林	11	140	1,899	1,081	1,859	2,396	3,978	7,437	11,759	345,393	375,954
	人工林	7	353	2,045	4,264	6,962	7,809	10,931	16,240	17,273	108,262	174,146
	合計	18	493	3,944	5,345	8,821	10,205	14,909	23,678	29,032	453,654	550,099
	(構成比)	(0.0)	(0.1)	(0.7)	(1.0)	(1.6)	(1.9)	(2.7)	(4.3)	(5.3)	(82.5)	(100.0)
令元	天然林	4	77	1,578	1,355	1,664	2,232	2,904	6,940	11,708	347,308	375,770
	人工林	276	433	1,507	3,739	6,965	7,291	9,740	15,613	17,970	111,001	174,535
	合計	280	510	3,085	5,094	8,629	9,523	12,644	22,553	29,678	458,309	550,305
	(構成比)	(0.1)	(0.1)	(0.6)	(0.9)	(1.6)	(1.7)	(2.3)	(4.1)	(5.4)	(83.3)	(100.0)
2	天然林	397	351	1,125	1,578	1,633	1,735	3,194	6,455	10,833	348,180	375,482
	人工林	323	557	1,060	3,487	6,277	7,021	9,137	15,120	18,237	113,590	174,808
	合計	720	908	2,185	5,066	7,910	8,755	12,332	21,575	29,070	461,770	550,290
	(構成比)	(0.1)	(0.2)	(0.4)	(0.9)	(1.4)	(1.6)	(2.2)	(3.9)	(5.3)	(83.9)	(100.0)
3	天然林	375	305	420	2,137	1,711	1,534	2,597	5,261	10,316	350,695	375,350
	人工林	317	771	690	2,990	5,822	6,848	8,626	14,026	17,720	117,225	175,035
	合計	692	1,076	1,109	5,127	7,533	8,382	11,223	19,287	28,036	467,921	550,385
	(構成比)	(0.1)	(0.2)	(0.2)	(0.9)	(1.4)	(1.5)	(2.0)	(3.5)	(5.1)	(85.0)	(100.0)
4	天然林	204	305	352	2,010	1,299	1,590	2,676	4,287	8,391	354,115	375,229
	人工林	181	771	495	2,629	5,212	6,896	8,037	12,369	16,921	121,490	175,002
	合計	385	1,076	847	4,639	6,512	8,486	10,714	16,656	25,312	475,605	550,231
	(構成比)	(0.1)	(0.2)	(0.2)	(0.8)	(1.2)	(1.5)	(1.9)	(3.0)	(4.6)	(86.4)	(100.0)

資料：広島県林業課調べ

注：齡級とは、林齢を一定の幅に括ったものであり、植栽当年から5年を1齡級、6～10年を2齡級、以下3齡級、4齡級、…としている。

四捨五入のため総数と内訳の計が一致しない場合がある。

【林業構造編】

1 所有規模別林家数の推移

(単位：戸，%)

年	林 家									
	0. 1 ～ 1ha	1 ～ 3ha	3 ～ 5 ha	5 ～10ha	10～30ha	30～50ha	50～100ha	100ha以上		
平2	103,070 (100.0)	49,752 (48.3)	38,584 (37.4)	8,603 (8.3)	5,311 (5.2)	510 (0.5)	221 (0.2)	89 (0.1)		
17	46,818 (100.0)	… …	25,576 (54.6)	6,841 (14.6)	4,255 (9.1)	492 (1.1)	222 (0.5)	78 (0.2)		
22	44,867 (100.0)	… …	24,141 (53.8)	6,824 (15.2)	4,230 (9.4)	522 (1.2)	211 (0.5)	94 (0.2)		
27	41,953 (100.0)	… …	22,473 (53.6)	6,435 (15.3)	3,974 (9.5)	509 (1.2)	213 (0.5)	88 (0.2)		
令2	35,928 (100.1)	… …	19,086 (53.1)	5,555 (15.5)	3,478 (9.7)	449 (1.2)	187 (0.5)	83 (0.2)		

資料：農林水産省『2020農林業センサス』

注：1980(昭和55年)，1990年センサス(平成2年)では，林家の調査対象が保有山林面積10a以上，2005年センサス(平成17年)では，1ha以上。

2 森林組合雇用労働者年齢階層別の推移

(単位：人，%)

年	20歳未満			20～39歳			40～59歳			60歳以上			合 計								
	男	女	計	割合	男	女	計	割合	男	女	計	割合	男	女	計						
昭50					74	73	147	9	553	528		1,081	64	313	155	468	27	940	756	1,696	100

年	20歳未満			20～39歳			40～49歳			50～59歳			60歳以上			合 計								
	男	女	計	割合	男	女	計	割合	男	女	計	割合	男	女	計	割合	男	女	計					
昭55					47	20	67	4	175	164	339	20	361	325	686	41	396	183	579	35	979	692	1,671	100

年	30歳未満				30～39歳				40～49歳				50～59歳				60歳以上				合 計			
	男	女	計	割合	男	女	計	割合	男	女	計	割合	男	女	計	割合	男	女	計	割合	男	女	計	割合
昭60	14	0	14	1	30	7	37	3	80	62	142	11	325	216	541	40	403	203	606	45	852	488	1,340	100
平2	7	0	7	1	24	1	25	2	59	22	81	8	216	117	333	32	443	154	597	57	749	294	1,043	100
7	36	0	36	4	47	0	47	5	115	13	128	14	151	58	209	23	380	126	506	55	729	197	926	100
12	48	1	49	8	48	1	49	8	70	1	71	11	119	22	141	23	257	51	308	50	542	76	618	100
17	42	0	42	10	70	1	71	16	51	0	51	12	116	11	127	29	130	18	148	34	409	30	439	100
22	51	2	53	10	89	0	89	18	73	1	74	15	104	3	107	21	168	14	182	36	485	20	505	100
27	27	0	27	8	58	0	58	18	80	0	80	24	58	1	59	18	97	8	105	32	320	9	329	100
28	23	0	23	7	56	0	56	18	81	0	81	26	52	0	52	17	86	10	96	31	298	10	308	100
29	27	0	27	9	55	0	55	18	74	1	75	25	49	0	49	16	81	11	92	31	286	12	298	100
30	25	0	25	9	51	0	51	19	73	1	74	28	47	0	47	17	63	9	72	27	259	10	269	100
令和元	25	0	25	10	43	0	43	16	80	1	81	31	46	0	46	17	63	5	68	26	257	6	263	100
2	24	0	24	9	40	0	40	16	82	1	83	33	50	0	50	20	53	3	56	22	249	4	253	100

資料：広島県団体検査課『森林組合要覧』

【 林業生産 ・ 流通編 】

1 林業産出額及び生産林業所得

(単位：百万円)

年	林業 産出額	木 材 生 産													薪炭 生産	栽培きのご類生産				林 野 副産物 採 取	生産 林業 所得
		計	針 葉 樹				広 葉 樹			竹材			生	しいたけ		えのき たけ					
			すぎ	ひのき	あかまつ くろまつ		ぶな	なら													
平2	18,902	12,814	10,943	1,469	2,934	6,492	1,863	103	149	7	30	3,308	1,611	480	1,035	2,749	15,516				
7	15,013	8,643	7,758	798	2,009	4,873	880	25	77	5	12	2,561	1,290	214	925	3,797	12,691				
12	8,870	4,850	3,740	460	860	2,410	1,110	20	120	0	10	1,070	730	90	220	2,950	7,320				
17	6,590	2,140	1,490	300	360	840	640	—	—	0	0	3,810	820	70	x	640	5,130				
21	8,390	3,180	1,310	500	350	450	1,880	—	—	0	0	5,080	1,030	30	x	120	6,380				
22	7,750	2,260	1,390	480	560	320	860	—	—	—	0	5,370	930	30	x	120	5,900				
23	8,150	3,070	1,980	730	890	360	1,090	—	—	—	0	5,020	850	60	x	50	6,180				
24	7,170	2,950	1,790	730	810	250	1,160	—	—	—	0	4,200	860	30	x	20	5,440				
25	7,360	3,310	2,310	930	1,120	260	990	—	—	—	0	4,040	840	20	x	0	5,570				
26	7,810	3,550	2,760	930	1,470	370	780	—	—	—	0	4,260	800	20	x	10	5,050				
27	7,510	3,100	2,370	910	1,190	270	720	—	—	—	0	4,410	730	20	x	0	—				
28	7,210	2,840	2,060	750	1,110	210	780	—	—	—	0	4,370	830	30	x	0	—				
29	7,800	3,270	2,570	1,160	1,200	210	700	—	—	—	0	4,450	770	30	110	70	—				
30	7,710	3,210	2,560	1,010	1,380	170	640	—	—	—	0	4,440	720	20	x	70	—				
令和元	7,760	3,260	2,770	1,130	1,500	140	490	—	—	—	0	4,410	730	30	x	100	—				
2	7,190	2,740	2,320	1,150	1,060	110	410	—	—	—	0	4,330	650	20	x	120	—				
全国 (含2)	428,640	194,370	177,960	107,390	35,060	3,640	15,410	—	—	490	3,780	225,960	59,650	7,700	28,830	4,530	264,520				

資料：農林水産省『林業産出額』

注：1 統計数値については、表示単位未満を四捨五入したので、合計値と内訳の計が一致しない場合がある。

2 薪の産出額は、全国値には含まれていないが、広島県の数値には含まれている。

3 平成14年から、薪炭には竹炭・粉炭を、栽培きのご類にはエリノギ、その他を含めている。

4 平成15年から、林野副産物採取に木ろろ、生うるしを追加した。

5 生産林業所得は平成27年から全国値のみ参考公表となった。

2 広島県の木材需給の推移

(単位：千m³)

年次	需要量 (A)	用途別県内需要量						県外 移出量	供給量	県内輸移入量		外材依存率 (%) (B/A)	
		用 途 別					その他			県内素材 生産量	国産材		外材 (B)
		計	製材用	合板用	チップ用								
昭50	2, 843	2, 713	2, 179	282	159		32	130	2, 843	624	82	2, 137	75. 2
55	2, 988	2, 901	2, 265	340	259		31	87	2, 988	619	69	2, 300	77. 0
60	2, 752	2, 650	2, 024	240	367		19	102	2, 752	665	94	1, 993	72. 4
平2	3, 243	3, 109	2, 540	211	346		12	134	3, 243	592	92	2, 559	78. 9
7	2, 744	2, 645	2, 334	88	214		9	99	2, 744	425	57	2, 262	82. 4
12	2, 810	2, 725	2, 511	3	206		5	85	2, 810	336	67	2, 407	85. 7
17	2, 705	2, 662	2, 533	1	128		0	43	2, 705	188	71	2, 446	90. 4
22	1, 809	1, 769	1, 615	0	154		0	40	1, 809	204	66	1, 539	85. 1
23	1, 852	1, 813	1, 637	0	176		0	39	1, 852	269	59	1, 524	82. 3
24	1, 878	1, 818	1, 657	0	161		0	60	1, 878	270	50	1, 558	83. 0
25	2, 241	2, 178	x	0	x		0	63	2, 241	298	52	1, 891	84. 4
26	2, 004	1, 940	1, 790	0	150		0	64	2, 004	297	51	1, 656	82. 6
27	※	1, 943	1, 766	0	177		0	※	※	326	x	1, 616	※
28	2, 201	2, 137	1, 947	0	190		0	64	2, 201	339	92	1, 770	80. 4
29	2, 158	2, 080	1, 881	0	199		0	78	2, 158	373	94	1, 691	78. 4
30	2, 154	2, 071	1, 890	0	181		0	83	2, 154	339	130	1, 685	78. 2
令元	1, 926	1, 840	1, 675	0	165		0	86	1, 926	331	143	1, 452	75. 4
2	1, 702	1, 606	1, 482	0	124		0	96	1, 702	295	120	1, 287	75. 6
3	2, 033	1, 889	1, 782	0	107		0	144	2, 033	347	186	1, 500	73. 8

資料：農林水産省『木材需給報告書』（～平成19年），『木材統計』（平成20年～）

注：1 木材とは、素材のことであり、製品を除く。

2 工場へ入荷したときの実材積。

3 県外移出量とは、広島県内産素材の他県への移出量。

4 県内輸移入量のうち、国産材の欄は、他県産材の広島県内への移入量。外材の欄は、外材輸入量－移出量＋移入量。

5 用途別県内需要量のうち、昭和60年及び平成2年のチップ用の数値にはパルプ用も含む。

6 ※は、木材統計上、国産材移入量が非公表のため未算出。

3 木材(素材)生産量(年別, 主要樹種別)の推移

(単位: 千 m^3)

年	素 材 生産量	ス ギ	ヒ ノ キ	マ ツ	その他針葉樹	広葉樹
昭60	665	56	72	286	3	248
平2	592	60	56	248	3	225
7	425	42	49	222	2	110
12	336	38	32	146	1	119
17	188	29	22	61	1	75
22	275	148		32	0	95
23	319	170		29	0	120
24	353	101	101	22	0	129
25	362	107	110	22	0	123
26	377	123	127	31	0	96
27	455	153	143	25	0	134
28	487	150	170	19	0	148
29	494	156	183	22	0	133
30	466	141	188	17	0	120
令元	457	163	192	12	0	90
2	436	172	177	11	0	76
3	495	182	219	13	1	80

資料: 農林水産省『木材需給報告書』(～平成19年), 『木材統計』(平成20年～)

平成22年以降のスギ, ヒノキは広島県林業課調べ値であり, 木材統計の広島県値とは異なっている。

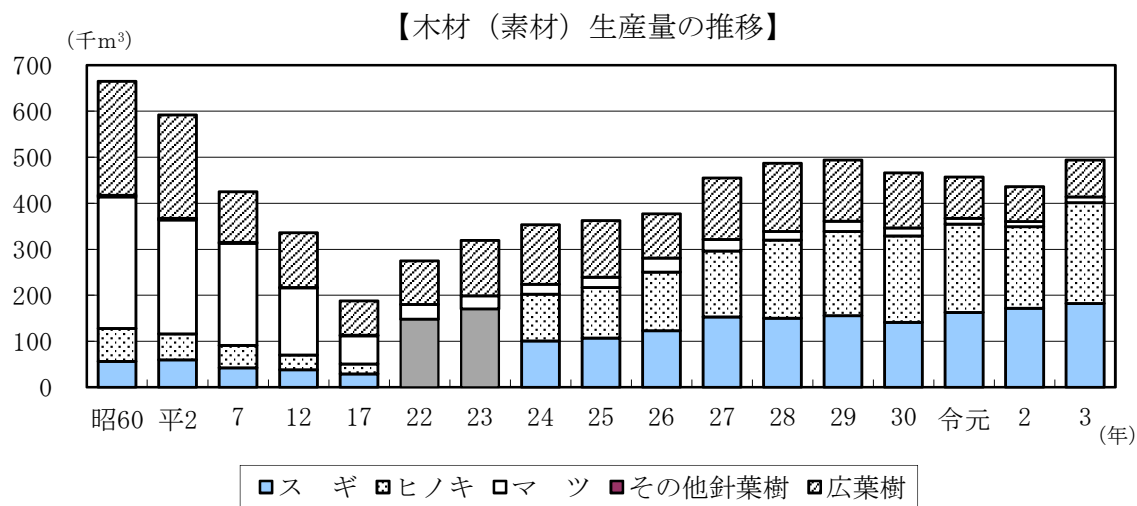

注: 平成22年及び23年はスギ・ヒノキ合算値。

4 広島県の木材価格の推移

(単位: 円/m³, 円/枚)

年	素 材 価 格					製 品 卸 売 価 格					
	マツ中丸太	スギ中丸太	ヒノキ中丸太	米マツ丸太	米ツガ丸太	マツ平角	スギ正角	ヒノキ正角	米マツ平角	米ツガ正角	ラワン合板
平7	24,500	19,100	40,808	30,133	28,592	59,542	64,217	131,900	52,292	63,192	420
12	24,558	16,067	30,483	29,083	21,075	—	57,375	95,025	46,517	48,650	299
17	20,233	14,000	19,800	27,675	20,958	—	51,550	77,325	—	52,167	390
22	15,742	11,250	15,000	26,083	18,450	—	54,100	73,282	44,525	—	—
23	16,350	12,000	16,208	25,808	18,810	—	55,317	79,608	49,800	—	—
24	14,692	10,958	14,333	23,267	18,780	—	54,600	80,133	48,975	—	—
25	13,108	11,917	16,417	20,083	21,270	—	51,750	64,000	52,225	—	—
26	14,500	13,708	18,375	22,083	25,050	—	57,000	74,917	56,525	—	—
27	13,492	12,500	15,542	22,958	25,200	—	54,167	62,250	58,200	—	—
28	13,733	12,292	14,875	20,150	25,200	—	53,083	60,167	57,667	—	—
29	12,392	12,542	14,292	26,101	—	—	55,667	63,500	58,308	—	—
30	13,092	12,750	16,208	30,210	—	—	56,000	65,000	61,533	—	—
令和元	14,542	13,000	16,917	28,523	—	—	56,000	65,000	61,300	—	—
2	13,042	12,292	14,542	20,100	—	—	56,000	65,000	54,833	—	—
3	12,775	14,583	24,875	25,867	—	—	87,333	107,333	79,853	—	—

資料：農林水産省『木材需給報告書』，中国四国農政局『広島農林水産統計年報』，日刊木材新聞『広島標準相場』

規格：〔素材〕		[製品]					
マツ中丸太	径24〜28	長3.65〜4.0m	込み	(〜H18)	マツ平角	厚10.5cm 幅15.0cm	2級
スギ中丸太	径14〜22	長3.65〜4.0m	込み	(H19〜)	スギ正角	厚10.5cm 幅10.5cm	2級
	径24cm上	長3.0m	2番木	(H19〜)		厚10.5cm 幅10.5cm	KD特等S4S
ヒノキ中丸太	径14〜22	長3.65〜4.0m	込み	(〜H18)	ヒノキ正角	厚10.5cm 幅10.5cm	2級
	径24cm上	長3.0m	2番木	(H19〜)		厚12.0cm 幅12.0cm	KD特等S4S
米マツ丸太	径30cm上	長6.0m上	No3	(〜H20)	米マツ平角	厚10.5〜12.0cm 幅24.0cm	2級
米ツガ丸太	径30cm上	長6.0m上	No3	(〜H20)	米ツガ正角	厚10.5cm 幅10.5cm	2級
	径30cm上	長8.0m上	No3	(H21〜)	ラワン合板	厚0.25cm 幅91.0cm	2類

注：1 単位について，ラワン合板は円/枚，それ以外は円/m³。
2 素材価格は製材工場着価格であり，製品卸売価格は木材市売市場，木材販売業者における小売業者への店頭渡し販売価格。

5 県内新設住宅着工戸数等の推移

年	新 設 住 宅						全 建 築 物		
	着工戸数(戸)			床面積(千m2)			着工床面積(千m2)		
	全 体	木 造	木造率	全 体	木 造	木造率	全 体	木 造	木造率
平2	35,682	13,141	36.8	2,980	1,525	51.2	6,292	1,564	24.9
7	32,234	11,537	35.8	2,818	1,322	46.9	4,841	1,464	30.2
12	24,316	8,830	36.3	2,320	1,045	45.0	4,064	1,148	28.2
17	24,924	10,086	40.5	2,169	1,041	48.0	4,013	1,123	28.0
22	14,851	8,025	54.0	1,369	844	61.7	2,282	913	40.0
23	16,342	9,143	55.9	1,507	930	61.7	2,581	1,019	39.5
24	16,487	9,005	54.6	1,510	897	59.4	2,476	982	39.7
25	19,608	10,728	54.7	1,775	1,077	60.7	3,130	1,190	38.0
26	16,451	9,235	56.1	1,473	910	61.8	2,709	978	36.1
27	16,289	9,538	58.6	1,412	936	66.3	2,381	999	42.0
28	18,346	9,705	52.9	1,546	966	62.5	2,883	1,040	36.1
29	20,944	10,606	50.6	1,699	996	58.6	2,965	1,059	35.7
30	18,434	10,989	59.6	1,523	1,024	67.2	2,557	1,127	44.1
令和元	18,377	10,783	58.7	1,571	1,035	65.9	2,524	1,113	44.1
2	16,081	9,611	59.8	1,376	939	68.2	2,419	1,003	41.5
3	17,809	10,580	59.4	1,471	1,023	69.5	2,290	1,081	47.2

資料：国土交通省『建築着工統計調査報告』

【県内新設住宅着工戸数等の推移】

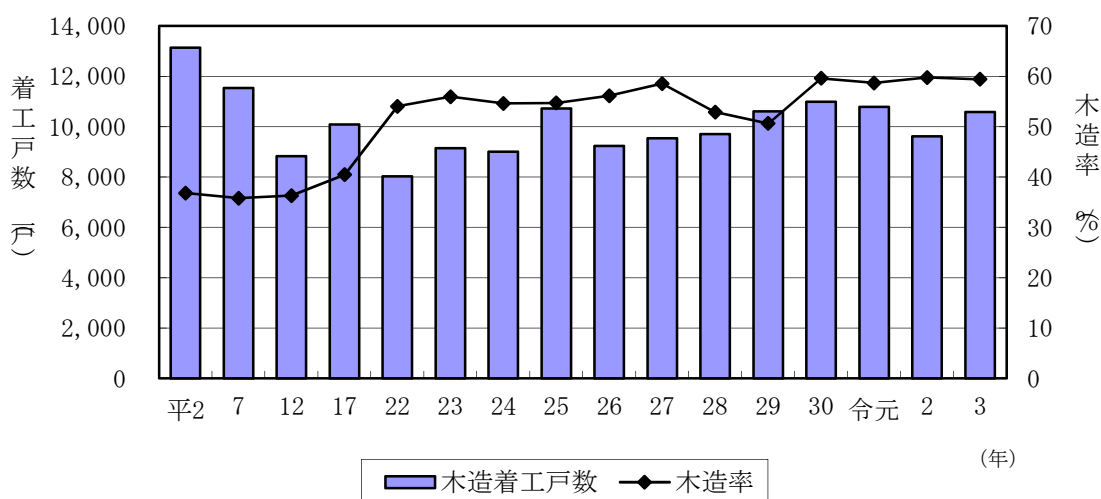

6 主要特用林産物生産量及び生産額の推移

年	乾しいたけ				生しいたけ				まつたけ			まいたけ			栽培くり		
	生産戸数 (戸)	伏込量 (千本)	生産量 (t)	生産額 (百万円)	生産戸数 (戸)	伏込量 (千本)	生産量 (t)	生産額 (百万円)	生産戸数 (戸)	生産量 (t)	生産額 (百万円)	生産戸数 (戸)	生産量 (t)	生産額 (百万円)	栽培面積 (ha)	生産量 (t)	生産額 (百万円)
昭50	1,894	1,422	119	390	5,677	2,493	1,439	1,279	17,574	208	1,233	—	—	—	150	100	141
55	1,637	1,759	152	608	6,628	3,450	1,880	1,593	12,318	105	1,819	—	—	—	660	218	92
60	1,561	1,633	170	705	5,842	2,890	1,734	1,919	11,843	270	3,047	—	—	—	520	188	77
平2	1,228	1,156	155	614	3,271	2,523	1,506	1,780	9,242	186	3,513	—	—	—	396	172	54
7	969	623	82	220	1,333	1,273	1,266	1,308	7,387	112	3,769	1	1	0	169	53	21
12	374	298	39	92	489	542	796	729	5,830	93	2,914	8	33	27	106	35	13
17	194	494	22	74	315	368	798	820	1,658	9	630	7	85	31	33	23	18
21	167	166	8	31	292	361	1,033	1,031	405	1	108	2	44	49	38	35	21
26	82	272	7	19	82	143	809	796	50	0.1	5	2	74	66	—	—	—
27	64	115	5	6	75	153	752	831	59	0.1	3	2	50	60	—	—	—
28	64	108	7	19	57	162	750	870	55	0.1	3	2	39	35	—	—	—
29	61	107	7	27	51	149	706	785	72	0.2	10	2	50	69	—	—	—
30	36	69	5	23	51	109	736	785	71	0.3	12	2	46	54	—	—	—
令元	32	56	8	34	45	120	761	814	38	0.2	9	2	64	134	—	—	—
2	26	31	6	19	55	74	678	726	—	0.2	7	—	63	126	—	—	—

資料：広島県林業課調べ

7 特用林産物総生産額の推移

		(単位：千円)																
	年	昭50	55	60	平2	7	12	17	22	28	29	30	令元	2				
		乾しいたけ	389,917	607,640	705,477	614,068	219,731	91,953	74,198	31,633	18,886	26,686	22,662	33,739	19,427			
きのこ類	生しいたけ	1,278,915	1,592,784	1,918,731	1,780,117	1,308,117	729,308	820,351	930,768	870,475	785,238	784,764	814,054	726,351				
	まつたけ	1,233,103	1,818,891	3,047,289	3,513,030	3,768,780	2,914,359	626,995	106,207	2,519	10,168	11,951	9,034	7,394				
	えのきたけ	79,576	167,386	186,646	1,121,396	843,565	215,737	34,809	84,246	73,217	118,138	107,172	69,360	109,440				
	ひらたけ	70,179	91,655	66,258	133,683	38,595	2,155	2,055	3,011	2,834	1,454	1,449	1,629	756				
	なめこ	16,714	4,680	5,032	66,268	90,670	64	506	10,922	1,287	4,805	8,227	6,877	8,371				
	ぶなしめじ	4,200	3,436	1,434,419	2,057,736	1,806,953	1,864,756	1,958,048	1,911,154	1,972,964				
	まいたけ	827	27,451	30,621	40,971	34,562	69,048	53,567	133,824	125,524				
	エリンギ	1,411,831	2,168,100	1,751,482	1,897,893	1,882,746	1,809,859	1,757,473				
	小計	3,068,404	4,283,036	5,929,433	7,238,562	6,274,485	3,984,463	4,435,785	5,433,594	4,562,215	4,778,186	4,830,586	4,789,530	4,727,700	...			
	芝くり	1,870	972	2,164	535	187			
その他の	栽培くり	141,223	91,827	76,990	53,613	21,121	12,655	18,322				
	細計	143,093	92,799	79,154	54,148	21,308	12,655	18,322				
	谷わさび	9,918	15,982	19,444	18,370	15,464	2,325	9,574	8,624	3,470	4,164	6,049				
	岡わさび	1,208	1,689	1,878	7,470	5,747	2,580	2,268	2,565	1,080	650	47				
	細計	11,126	17,671	21,322	25,840	21,211	4,905	11,842	11,189	4,550	4,814	6,096				
	たけのこ	16,317	54,467	47,586	16,095	11,537	8,875	2,925	6,250	5,053	2,730	5,374	1,574	1,339				
	わらび	1,047	598	1,800	325	679	0	730	898				
	ぜんまい	802	1,186	548				
	ふき	21,504	14,675	1,032				
	細計	23,353	16,459	3,380	325	679	0	730	898				
非食用	小計	170,536	164,937	148,062	96,083	54,056	49,787	49,548	20,819	9,928	8,223	11,470	2,304	2,237				
	計	3,238,940	4,447,973	6,077,495	7,324,645	6,328,541	4,034,250	4,485,333	5,454,413	4,572,143	4,786,409	4,842,056	4,791,834	4,729,937				
	日本桐	51,475	9,796	3,775	184				
	その他桐	3,528	18,837	2,990	112				
	小計	55,003	28,633	6,765	296				
	ままだけ	111,613	74,784	16,516	8,624	1,404	848				
	もうそう	7,892	24,120	8,320	2,313	791	436				
	小計	119,505	98,904	24,836	10,937	2,195	1,284				
	薪	186,286	52,492	26,214	16,637	39,474	1,840				
	木炭	30,319	40,695	50,000	31,996	14,753	6,775				
薪炭	小計	216,605	93,187	76,214	48,633	54,227	8,615				
	計	391,113	220,724	107,815	59,866	56,422	9,899				
	合計	3,630,053	4,668,697	6,185,310	7,384,511	6,384,963	4,044,149	4,485,333	5,454,413	4,572,143	4,786,409	4,842,056	4,791,834	4,729,937				

資料：広島県林業課調べ

【 森 林 整 備 編 】

1 人工造林面積の推移

(単位：ha)

年	総 数	資 金 区 分				樹 種 区 分			
		補助	融資	森林整備センター	自力等	スギ	ヒノキ	マツ	その他
昭50	2,713	2,144	358	161	50	397	2,244	69	3
55	2,844	2,133	160	311	240	247	2,431	84	82
60	2,348	1,970	84	140	154	188	1,982	74	104
平2	2,201	1,650	76	197	278	102	1,879	17	203
7	2,192	1,645	1	233	313	36	1,813	—	343
12	1,192	645	51	271	225	9	901	42	240
17	795	409	—	197	189	10	504	47	234
21	559	174	—	304	81	6	439	37	77
26	443	97	—	269	77	9	238	36	160
27	314	83	—	190	41	12	176	22	104
28	335	87	—	178	70	21	192	28	94
29	301	104	—	194	3	12	202	19	68
30	286	70	—	216	0	16	196	7	67
令元	350	70	—	280	0	12	213	27	98
2	346	111	—	235	0	19	218	19	90
全国 (H30)	22,788	17,046	188	3,248	2,305	7,189	1,821	311	13,467

資料：広島県林業課調べ

注：人工造林面積は、特殊林地改良面積及び土壌改良面積を含む。

2 森林整備実績の推移

(単位：ha)

年	下刈り	雪起し	枝打ち	除・間伐	計
昭50	8,641	1,572	—	1,495	11,708
55	12,141	440	—	2,953	15,534
60	11,080	1,192	—	2,038	14,130
平2	10,206	446	1,448	6,299	18,399
7	6,791	302	3,542	4,883	15,518
12	4,897	205	2,693	4,358	12,153
17	2,688	137	1,122	4,924	8,871
21	1,502	62	848	5,639	8,051
26	686	59	345	3,355	4,445
27	577	73	200	3,669	4,519
28	567	49	232	3,217	4,065
29	449	54	138	2,842	3,483
30	391	42	108	2,647	3,188
令元	362	2	117	2,411	2,892
2	370	0	90	2,274	2,734

資料：広島県林業課調べ

3 山行苗木生産量の推移

(単位：千本)

年度	スギ	ヒノキ	スーパー アカマツ	スーパー クロマツ	その他
昭50	1,567	7,179	—	—	—
55	615	7,089	—	—	—
60	547	5,881	—	—	—
平2	259	4,683	—	—	249
7	124	3,722	—	—	342
12	54	2,508	123	10	4,181
17	28	1,367	85	21	161
21	14	663	132	9	115
26	26	367	82	6	24
27	47	609	61	13	6
28	42	431	47	2	21
29	33	527	53	4	30
30	32	332	105	1	22
令元	32	532	70	—	22
2	49	443	24	—	36

資料：広島県林業課調べ

注：その他は、クヌギ、コナラ、ケヤキ等の生産量。

4 間伐実績の推移

(単位：ha)

年度	面 積
昭55	1,388
60	3,537
平2	3,900
7	3,327
12	3,834
17	4,339
21	8,777
26	7,106
27	9,837
28	9,858
29	9,716
30	6,217
令元	5,773
2	5,522

資料：広島県林業課調べ

5 年度別保安林面積

(単位：千ha, %)

年度	区 分	森林面積	水源かん養保安林		災害防備保安林		その他の保安林		計 (B+C+D)	
		A	B	B/A*100	C	C/A*100	D	D/A*100	E	E/A*100
平2	国有林	49	31	63	7	14	3	6	41	83
	民有林	572	119	21	68	12	4	1	191	34
	計	621	150	24	75	12	7	1	232	37
7	国有林	48	31	65	7	15	3	6	41	86
	民有林	569	121	21	69	12	4	1	194	34
	計	617	152	25	76	12	7	1	235	38
12	国有林	48	31	65	8	17	3	6	41	85
	民有林	566	123	22	71	13	4	1	197	35
	計	614	154	25	79	13	6	1	239	39
17	国有林	49	31	63	8	16	3	6	42	86
	民有林	564	124	22	72	13	4	1	200	35
	計	613	155	25	80	13	6	1	241	39
18	国有林	49	34	69	8	16	2	4	44	90
	民有林	564	124	22	72	13	4	1	200	35
	計	613	158	26	80	13	6	1	244	40
19	国有林	48	34	71	8	17	3	6	44	92
	民有林	564	124	22	72	13	4	1	200	35
	計	612	158	26	80	13	6	1	244	40
20	国有林	49	35	71	8	16	3	5	45	93
	民有林	564	124	22	72	13	4	1	200	35
	計	613	158	26	80	13	6	1	246	40
21	国有林	49	35	71	8	16	3	6	46	93
	民有林	563	124	22	73	13	4	1	201	36
	計	612	159	26	80	13	7	1	246	40
22	国有林	49	35	71	8	16	3	6	46	94
	民有林	563	125	22	73	13	4	1	202	36
	計	612	160	26	81	13	7	1	248	41
23	国有林	49	35	71	8	16	3	6	46	94
	民有林	563	125	22	73	13	4	1	202	36
	計	612	160	26	81	13	7	1	248	41
24	国有林	49	35	71	8	16	3	6	46	94
	民有林	563	126	22	74	13	4	1	204	36
	計	612	161	26	82	13	7	1	250	41
25	国有林	49	35	71	8	16	3	6	46	94
	民有林	563	126	22	74	13	4	1	204	36
	計	612	161	26	82	13	7	1	250	41
26	国有林	49	35	71	8	16	3	6	46	94
	民有林	563	127	23	74	13	4	1	205	36
	計	612	162	26	82	13	7	1	251	41
27	国有林	49	36	73	8	16	3	6	47	96
	民有林	563	127	23	74	13	4	1	205	36
	計	612	163	27	82	13	7	1	252	41
28	国有林	49	36	73	8	16	3	6	47	96
	民有林	563	127	23	74	13	4	1	205	36
	計	612	163	27	82	13	7	1	252	41
29	国有林	49	36	73	8	16	3	6	47	96
	民有林	563	127	23	74	13	4	1	205	36
	計	612	163	27	82	13	7	1	252	41
30	国有林	49	36	73	8	16	3	6	47	96
	民有林	563	127	23	74	13	4	1	205	36
	計	612	163	27	82	13	7	1	252	41
令元	国有林	49	35	71	8	16	3	6	46	94
	民有林	563	128	23	74	13	4	1	206	37
	計	612	163	27	82	13	7	1	252	41
2	国有林	49	35	71	8	16	3	6	46	94
	民有林	563	128	23	74	13	4	1	206	37
	計	612	163	27	82	13	7	1	252	41

資料：森林面積は【森林資源編】1（1）による。保安林面積は広島県森林保全課調べ

注：1 災害防備保安林は、土砂流出防備・土砂崩壊防備・防風・干害・なだれ・落石・防火保安林の合計。

2 平成20年は地域森林計画の樹立がないため、平成19年度の数字とした。

6 民有保安林の指定・解除実績の推移

(単位：ha, 件)

年度	指 定		解 除	
	面 積	件 数	面 積	件 数
平2	459	…	64	…
7	663	…	162	…
12	568	93	71	82
17	105	26	33	50
22	904	125	4	15
23	646	119	26	39
24	666	107	12	20
25	889	149	3	25
26	631	85	14	18
27	378	39	10	10
28	136	19	4	8
29	154	17	3	13
30	348	42	6	14
令元	288	70	6	18
2	437	100	1	16

資料：広島県森林保全課調べ

注：1 民有林の保安林に係る数量。

2 件数は、指定（解除）調書の数。

7 林地開発の許可状況

(単位：件, ha)

年 度		総 数	開 発 目 的					
			住宅用地	レジャー用地		農用地	採石地	その他
				ゴルフ場				
昭49 ～平9	件数	460	101	68	31	44	99	148
	面積	4,078	1,131	1,779	1,506	167	249	752
12	件数	8	1	—	—	1	3	3
	面積	45	9	—	—	7	7	22
17	件数	7	—	—	—	1	1	5
	面積	15	—	—	—	1	1	13
22	件数	6	—	—	—	—	1	5
	面積	16	—	—	—	—	3	13
23	件数	4	—	—	—	—	—	4
	面積	11	—	—	—	—	—	11
24	件数	3	—	—	—	1	—	2
	面積	66	—	—	—	3	—	63
25	件数	7	—	—	—	—	—	7
	面積	21	—	—	—	—	—	21
26	件数	9	—	—	—	—	2	7
	面積	59	—	—	—	—	3	56
27	件数	7	—	—	—	—	—	7
	面積	34	—	—	—	—	—	34
28	件数	6	—	—	—	—	2	4
	面積	119	—	—	—	—	9	110
29	件数	7	—	—	—	1	—	6
	面積	87	—	—	—	2	—	85
30	件数	3	—	—	—	—	—	3
	面積	20	—	—	—	—	—	20
令元	件数	8	—	—	—	—	—	8
	面積	52	—	—	—	—	—	52
2	件数	8	—	—	—	—	—	8
	面積	26	—	—	—	—	—	26
計	件数	592	109	69	31	49	121	244
	面積	4,890	1,238	1,787	1,506	184	309	1,373

資料：広島県森林保全課調べ

注：林地開発許可制度は昭和49年に創設。

8 林野火災発生件数の推移

年		平18	19	20	21	22	23	24	25	26	27	28	29	30	令元	令2
区分	件数	78	124	102	112	88	148	79	101	47	40	40	41	83	63	57
	被害面積	133	39	13	30	19	14	59	16	11	8	8	3	23	40	7

(単位:件, ha)

資料：広島県森林保全課調べ

9 松くい虫被害量の推移 (国有林除く)

年度		平19	20	21	22	23	24	25	26	27	28	29	30	令元	令2	令3
区分	被害区域面積	25,667	25,443	24,213	23,646	18,664	16,782	17,048	15,962	15,937	15,857	14,400	12,479	10,113	10,256	10,230
	被害材積	29,054	28,692	23,443	22,108	17,860	17,134	15,930	14,932	15,019	14,762	12,543	11,221	9,435	9,640	9,492

(単位: ha, m³)

資料：広島県森林保全課調べ

【林野火災発生件数の推移】

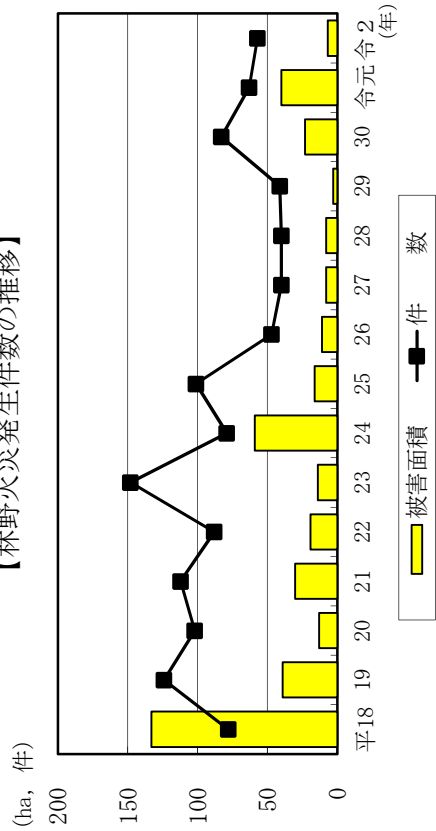

【松くい虫被害量の推移】

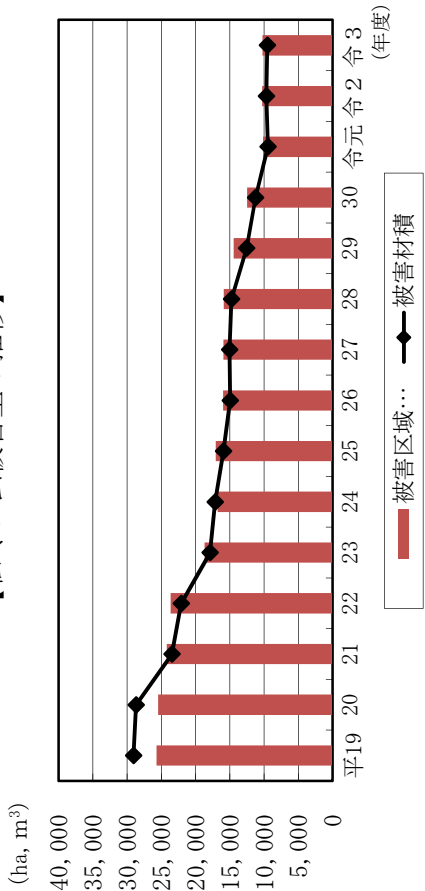

【 水 産 編 】

1 広島県水産業の主要指標及び全国順位

区 分	調査時	単位	実 数		本県の位置	
			広 島 県	全 国	シェア (%)	順位
漁業就業者数	平30	人	3,327	151,701	2.2	19
男 性	〃	〃	2,760	134,186	2.1	20
女 性	〃	〃	567	17,515	3.2	12
漁業生産量	令2	t	118,200	4,233,815	2.8	10
海面漁業	〃	〃	18,958	3,213,334	0.6	26
かたくちいわし	〃	〃	14,158	143,857	9.8	4
しらす	〃	〃	1,292	59,244	2.2	13
ひらめ	〃	〃	32	6,285	0.5	30
たちうお	〃	〃	120	6,395	1.9	14
まだい	〃	〃	437	15,013	2.9	11
くろだい	〃	〃	167	2,353	7.1	4
さわら	〃	〃	128	16,130	0.8	29
その他えび類	〃	〃	76	11,178	0.7	22
がざみ類	〃	〃	24	2,092	1.1	16
海面養殖業	〃	〃	99,158	969,649	10.2	1
かき養殖	〃	〃	95,992	159,019	60.4	1
のり養殖	〃	〃	2,773	289,396	1.0	11
ぶり養殖	〃	〃	65	110,349	0.1	12
まだい養殖	〃	〃	142	65,973	0.2	12
内水面漁業	〃	〃	17	21,745	0.1	31
内水面養殖業	〃	〃	67	29,087	0.2	26
海面養殖業	令2	100万円	16,442	436,847	3.8	11
かき養殖	〃	〃	15,402	32,449	47.5	1
のり養殖	〃	〃	701	104,342	0.7	11
ぶり養殖	〃	〃	72	106,536	0.1	12
まだい養殖	〃	〃	150	44,305	0.3	12

資料：農林水産省『漁業・養殖生産統計年報』，農林水産省『2018漁業センサス』（漁業就業者数），『海面漁業生産統計調査』，『内水面漁業生産統計調査』

2 専兼業別経営体数の推移

(単位：経営体，％)

年	経営体数	指数 7=100	個 人 経 営 体						
				専 業		兼業（漁業が主）		兼業（漁業が従）	
昭45	6,286	158.1	6,116	2,233	(36.5)	2,500	(40.9)	1,383	(22.6)
50	5,818	146.3	5,699	1,726	(30.3)	2,145	(37.6)	1,828	(32.1)
55	5,609	141.1	5,527	1,906	(34.5)	1,791	(32.4)	1,830	(33.1)
60	5,418	136.3	5,364	2,153	(40.1)	1,436	(26.8)	1,775	(33.1)
61	5,395	135.7	5,324	2,110	(39.6)	1,382	(26.0)	1,832	(34.4)
62	5,220	131.3	5,142	2,098	(40.8)	1,315	(25.6)	1,729	(33.6)
63	5,375	135.2	5,319	2,055	(38.6)	1,286	(24.2)	1,978	(37.2)
平元	5,174	130.1	5,099	2,028	(39.8)	1,255	(24.6)	1,816	(35.6)
2	5,093	128.1	5,019	1,960	(39.1)	1,221	(24.3)	1,838	(36.6)
3	4,772	120.0	4,697	1,789	(38.1)	1,284	(27.3)	1,624	(34.6)
4	4,561	114.7	4,493	1,765	(39.3)	1,186	(26.4)	1,542	(34.3)
5	4,273	107.5	4,192	1,792	(42.7)	1,036	(24.7)	1,364	(32.5)
6	4,099	103.1	4,003	1,822	(45.5)	1,031	(25.8)	1,150	(28.7)
7	3,976	100.0	3,870
8	3,822	96.1	3,722
9	3,908	98.3	3,811
10	3,849	96.8	3,762	1,758	(46.7)	816	(21.7)	1,188	(31.6)
11	3,860	97.0	3,781
12	3,678	92.6	3,583
13	3,629	91.3	3,529
14	3,536	88.9	3,441
15	3,323	83.6	3,240	1,464	(45.2)	878	(27.1)	898	(27.7)
16	3,217	80.9	3,129
17	3,122	78.5	3,033
18	3,068	77.2	2,980
20	2,943	76.1	2,850	1,482	(52.0)	662	(23.2)	706	(24.8)
25	2,538	61.9	2,427	1,103	(45.4)	591	(24.4)	733	(30.2)
30	2,162	54.4	2,059	618	(30.0)	553	(26.9)	888	(43.1)

資料：中国四国農政局『広島農林水産統計年報』（平成19年より公表されていない）

農林水産省『2018漁業センサス』

注：個人経営体の内訳について、平成7年以降はセンサス年のみ調査。（ ）内は個人経営体数に占める割合。

3 経営体階層別経営体数の推移

(単位：経営体)

	平2 (1990年)	7 (1995年)	12 (2000年)	16 (2004年)	17 (2005年)	18 (2006年)	20 (2008年)	25 (2013年)	30 (2018年)
漁業経営体数	5,093	3,976	3,678	3,217	3,122	3,068	2,943	2,538	2,162
海面漁業	4,369	3,348	3,157	2,739	2,653	2,607	2,510	2,159	1,829
漁船非使用	533	266	220	106	95	110	76	70	61
3トン未満	2,072	1,532	1,634	1,414	1,382	1,370	1,347	1,207	1,043
3～5トン	1,134	1,021	892	795	766	734	713	565	487
5～10トン	335	250	205	234	232	231	245	174	145
10トン以上	97	91	65	66	64	59	65	65	45
定置・地びき網	198	188	141	124	114	103	64	78	48
海面養殖業	724	628	521	478	469	461	433	379	333
かき類養殖業	513	453	433	401	397	394	353	312	287
のり類養殖業	124	88	41	34	30	28	17	21	14
その他	87	87	47	43	42	39	63	46	32

資料：農林水産省『2018漁業センサス』，

中国四国農政局『広島農林水産統計年報』（平成19年より公表されていない）

4 漁業世帯数及び就業者数の推移

(単位：戸、人、%)

年	世 帯 数	個人経営 世帯	漁業従事 者世帯	漁 業 就業者数					
					男				女
						15～39歳	40～59歳	60歳以上	
昭45	7,137	6,316	821	14,223	8,174 (57.5)	2,877 (20.2)	3,013 (21.2)	2,284 (16.1)	6,049 (42.5)
50	6,455	5,970	485	13,790	8,400 (60.9)	2,230 (16.2)	3,780 (27.4)	2,390 (17.3)	5,390 (39.1)
55	6,190	5,670	520	10,930	6,680 (61.1)	1,520 (13.9)	3,030 (27.7)	2,130 (19.5)	4,250 (38.9)
60	5,930	5,380	550	10,340	6,600 (63.8)	1,500 (14.5)	3,080 (29.8)	2,030 (19.6)	3,740 (36.2)
61	5,850	5,310	540	10,210	6,500 (63.7)	1,440 (14.1)	3,030 (29.7)	2,030 (19.9)	3,710 (36.3)
62	5,780	5,260	520	10,120	6,450 (63.7)	1,320 (13.0)	3,110 (30.7)	2,040 (20.2)	3,670 (36.3)
63	5,835	5,319	516	9,262	6,154 (66.4)	1,085 (11.7)	2,961 (32.0)	2,108 (22.8)	3,108 (33.6)
平元	5,690	5,180	520	9,060	5,950 (65.7)	980 (10.8)	3,000 (33.1)	1,980 (21.9)	3,110 (34.3)
2	5,600	5,080	520	8,790	5,840 (66.4)	920 (10.5)	2,720 (30.9)	2,210 (25.1)	2,950 (33.6)
3	5,480	4,990	490	8,590	5,710 (66.5)	850 (9.9)	2,540 (29.6)	2,320 (27.0)	2,880 (33.5)
4	5,090	4,680	410	8,110	5,540 (68.3)	820 (10.1)	2,210 (27.3)	2,510 (30.9)	2,570 (31.7)
5	4,633	4,192	441	7,054	4,889 (69.3)	673 (9.5)	2,101 (29.8)	2,115 (30.0)	2,165 (30.7)
6	4,410	3,990	420	6,700	4,700 (70.1)	570 (8.5)	1,870 (27.9)	2,260 (33.7)	2,000 (29.9)
7	4,180	3,760	420	6,420	4,500 (70.1)	550 (8.6)	1,790 (27.9)	2,160 (33.6)	1,920 (29.9)
8	4,120	3,710	410	6,310	4,420 (70.0)	500 (7.9)	1,730 (27.4)	2,200 (34.9)	1,890 (30.0)
9	4,210	3,810	400	6,610	4,630 (70.0)	520 (7.9)	1,640 (24.8)	2,470 (37.4)	2,138 (32.3)
10	4,259	3,762	497	6,213	4,472 (72.0)	533 (8.6)	1,673 (26.9)	2,266 (36.5)	1,741 (28.0)
11	4,210	3,780	430	6,270	4,470 (71.3)	410 (6.5)	1,530 (24.4)	2,530 (40.4)	1,800 (28.7)
12	3,980	3,580	400	6,010	4,300 (71.5)	360 (6.0)	1,430 (23.8)	2,510 (41.8)	1,710 (28.5)
13	3,920	3,530	390	5,920	4,340 (73.3)	300 (5.1)	1,550 (26.2)	2,490 (42.1)	1,580 (26.7)
14	3,840	3,450	390	5,890	4,270 (72.5)	340 (5.8)	1,360 (23.1)	2,580 (43.8)	1,620 (27.5)
15	3,722	3,240	482	5,452	3,986 (73.1)	525 (9.6)	1,318 (24.2)	2,143 (39.3)	1,466 (26.9)
20	4,772	3,695 (77.4)	510 (10.7)	1,072 (22.5)	2,113 (44.3)	1,077 (22.6)
25	3,581	3,119	462	4,003	3,145 (78.6)	409 (10.2)	845 (21.1)	1,891 (47.2)	858 (21.4)
30	3,327	2,760 (83.0)	379 (11.4)	772 (23.2)	1,609 (48.4)	567 (17.0)

資料：農林水産省『2018漁業センサス』，

中国四国農政局『広島農林水産統計年報』（平成19年より公表されていない）

注：漁業世帯とは、調査期日前1年間に海上作業従事日数30日以上の世界であり、漁業従事者世帯とは、他人の営む漁業経営体に雇われ、年間30日以上海上作業に従事した者のいる世帯をいう。

なお、平成15年度以降は漁業センサス年のみ調査。

5 漁業種類別・魚種別生産量の推移

(単位：t)

区 分	昭60 (1985)	平2 (1990)	7 (1995)	12 (2000)	17 (2005)	22 (2010)	27 (2015)	30 (2018)	令元 (2019)	令2 (2020)
海 面 漁 業	35,379	27,748	24,536	21,102	21,410	15,046	17,581	15,660	13,933	18,958
海 面 養 殖 業	162,996	168,915	138,689	119,344	115,928	111,623	110,730	107,678	101,952	99,158
内 水 面 漁 業	832	894	900	650	369	146	28	17	23	17
内 水 面 養 殖 業	255	181	102	103	71	75	62	69	68	67
合 計	199,462	197,738	164,227	141,199	137,778	126,890	128,401	123,424	115,976	118,200
魚 類	31,779	24,923	24,079	18,537	20,670	14,387	16,074	14,814	12,835	17,845
ま い わ し	1,762	2,145	1,129	383	24	0	0	3	0	0
かたくちいわし	13,236	8,040	9,121	6,773	9,203	6,144	10,548	10,501	8,667	14,158
し ら す	6,008	4,306	2,417	2,625	2,756	2,683	2,130	1,674	1,709	1,292
あ じ 類	138	76	124	160	164	151	122	46	38	28
さ ば 類	21	124	407	196	200	79	42	24	28	26
ぶ り 類	894	838	1,566	918	835	636	155	174	220	220
ひ ら め	121	206	200	174	174	175	80	38	30	32
か れ い 類	826	600	668	637	544	312	236	118	109	97
にべ・ぐち類	189	250	268	215	142
た ち う お	1,761	1,631	1,572	1,183	978	962	610	179	131	120
ま だ い	532	603	755	686	690	754	438	606	580	579
く ろ だ い	441	583	772	614	588	436	259	205	198	167
さ わ ら 類	253	268	85	41	57	48	38	96	78	128
ぼ ら 類	720	298	195	130	97
す ず き	118	136	119	176	174	174	145	103	108	122
い か な ご	543	206	154	8	1	1	...	—	—	—
あ な ご	383	274	404	223	178	130	79	37	34	31
こ の し ろ	228	822	1,151	1,110	585	192	121	95	64	56
か さ ご	182	183	112	111	109
め ば る	475	483	653	427	280
さ よ り	77	118	116	81	152
き ゆ う せ ん	77	74	47	43	34
ふ ぐ 類	186	255	88	(65)	(62)	34	23	23	x	19
あ い な め	138	154	102	67	34
あ ゆ	438	470	415	283	158	64	21	14	19	14
こ い (食 用)	163	92	52	32	(15)	1	1	1
その他水産動物類	3,323	2,870	2,815	3,144	3,489	1,588	1,066	700	749	587
く る ま え び	69	102	63	29	20	7	x	5	3	2
その他のえび類	1,123	1,047	1,063	1,366	1,660	202	243	103	80	76
が ざ み	141	76	135	114	215	28	19	30	34	24
その他のかに類	136	146	104	90	51	24	11	10	7	3
い か 類	203	207	226	550	707	405	178	106	129	122
た こ 類	485	479	448	509	505	607	387	298	355	275
な ま こ 類	493	336	415	300	206	127	71
し や こ	631	431	315	161	118
貝 類	156,844	161,630	133,135	115,179	110,539	107,548	107,379	104,237	99,420	96,166
あさり類(殻付)	1,842	1,729	488	272	270	133	47	51	56	56
か き (殻付)	154,521	159,508	132,278	113,734	111,662	107,320	106,851	104,014	99,144	95,992
か き(むき身)	28,623	29,160	23,920	20,567	20,192	19,407
藻 類	7,516	8,315	4,198	4,332	3,080	3,367	3,882	3,582	2,875	3,507
わ か め	156	144	66	33	36	25	135	215	97	148
の り	7,287	7,838	3,947	4,024	2,907	3,167	3,478	3,035	2,352	2,773

資料：農林水産省『漁業・養殖業生産統計年報』、『海面漁業生産統計調査』、『内水面漁業生産統計調査』，
中国四国農政局『広島農林水産統計年報』

注：1 生産量は、海面及び内水面の漁獲量。ただし、（）書きは養殖生産量を含まない。

2 かきの生産量については、平成24年から殻付のみの公表となった。

【主要魚種別生産量の推移】

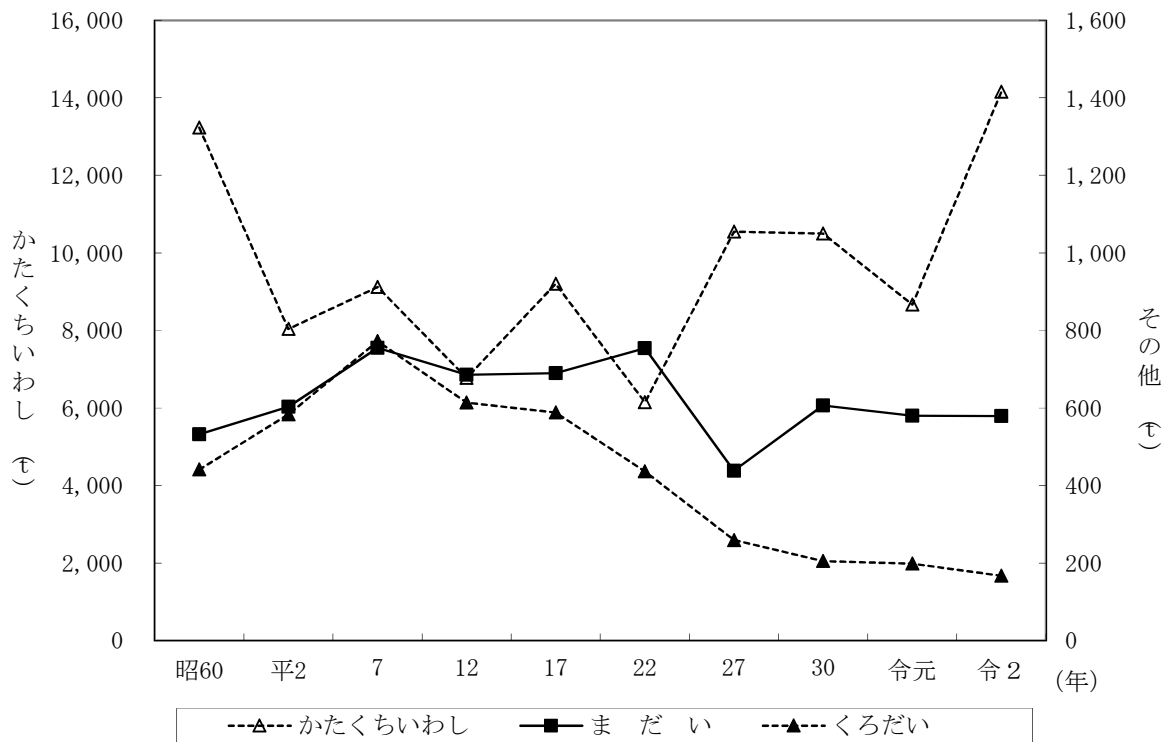

【主要養殖生産物量の推移】

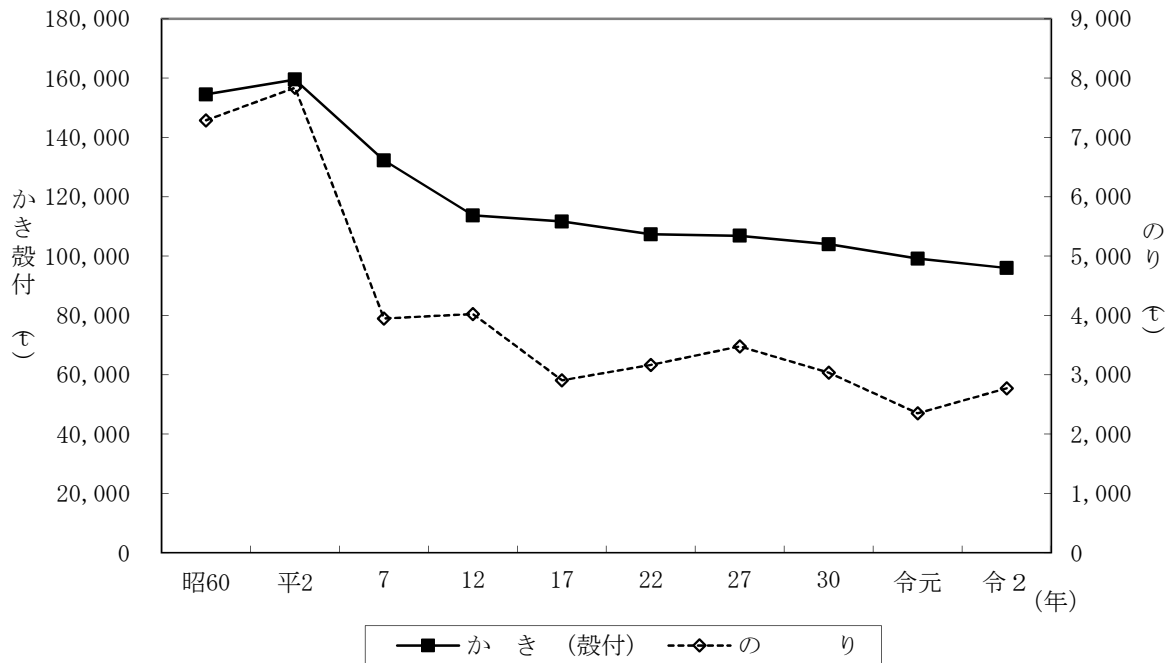

6 漁業種類別・魚種別生産額の推移

(単位：百万円)

（単位：百万円）												
区 分		昭60 (1985)	平2 (1990)	7 (1995)	12 (2000)	17 (2005)	22 (2010)	27 (2015)	30 (2018)	令和 (2019)	令和2 (2020)	
海 面 漁 業		15,282	16,595	15,350	11,291	10,903	7,077	7,058	6,066	5,486	6,134	
海 面 養 殖 業		19,528	23,806	23,574	18,610	17,116	17,048	22,600	17,717	18,543	16,442	
合 計		34,810	40,401	38,924	29,901	28,020	24,125	29,658	23,783	24,029	22,576	
主 要 魚 種 別	魚 類	13,028	14,883	14,896	9,406	8,141	6,158	5,507	5,228	4,415	5,154	
	ま い わ し	…	500	368	199	16	0	0	0	0	0	
	かたくちいわし	2,236	1,970	3,439	1,849	2,270	1,340	1,892	1,895	1,757	3,020	
	し ら す	1,226	1,684	1,090	604	1,153	1,065	884	1,002	646	329	
	あ じ 類	122	85	71	80	95	96	71	31	31	22	
	さ ば 類	7	45	216	80	142	71	38	19	21	17	
	ぶ り 類	990	754	1,454	920	587	457	155	172	212	197	
	ひ ら め	242	634	496	410	329	247	132	67	58	40	
	か れ い 類	1,175	906	1,009	872	556	348	242	129	115	91	
	にべ・ぐち類	57	74	64	57	25	…	…	…	…	…	
	た ち う お	1,036	960	689	594	547	647	578	215	141	133	
	ま だ い	1,295	1,340	1,207	734	467	571	367	552	525	419	
	く ろ だ い	787	879	736	299	196	130	95	71	65	53	
	さ わ ら 類	206	303	109	62	50	31	32	88	65	92	
	ば ら 類	241	194	75	32	18	…	…	…	…	…	
	す ず き	230	235	130	131	112	85	85	74	60	51	
	い か な ご	83	43	42	2	0	0	—	—	—	-	
	あ な ご 類	359	466	550	361	251	171	119	49	41	37	
	こ の し ろ	…	75	109	106	47	20	15	19	14	14	
	か さ ご	…	166	147	156	102	…	…	…	…	…	
	め ば る	…	607	1,176	787	280	…	…	…	…	…	
	さ よ り	…	90	135	48	108	…	…	…	…	…	
	き ゆ う せん	…	128	90	41	19	…	…	…	…	…	
	ふ ぐ 類	…	961	293	177	99	61	36	29	x	25	
	あ い な め	…	264	168	125	42	…	…	…	…	…	
	生 産 額	その他水産動物類	3,448	3,479	3,158	3,320	3,559	1,411	1,118	911	955	706
		く る ま え び	560	778	457	159	x	36	28	28	17	13
		その他のえび類	1,160	1,163	1,213	1,843	1,850	293	294	140	119	98
が ざ み		296	176	243	195	381	38	35	58	66	58	
その他のかに類		98	142	100	83	50	14	18	15	10	6	
い か 類		185	143	133	294	369	209	128	94	106	94	
た こ 類		506	297	336	321	435	640	470	470	505	325	
な ま こ 類		343	388	382	221	142	…	…	…	112	69	
し や こ		…	295	217	149	102	…	…	…	…	…	
貝 類		16,118	19,753	18,764	15,909	15,296	15,533	21,534	16,651	17,774	15,559	
あさり類(殻付)	540	562	162	86	165	107	41	53	58	58		
か き	15,519	19,141	18,442	15,651	15,083	15,344	21,493	16,434	17,519	15,402		
藻	類	1,888	1,502	642	953	772	795	869	948	838	1,106	
	わ か め 類	18	21	17	19	20	10	47	45	15	31	
	の り (養 殖)	1,862	1,407	539	801	687	656	659	704	552	701	
真 珠	54	40	117	x	x	x	x	x	x	x		
種 苗	274	745	1,347	313	252	175	104	84	84	84		

資料： 農林水産省『漁業・養殖業生産統計年報』，『海面漁業生産統計調査』，『内水面漁業生産統計調査』，
中国四国農政局『広島農林水産統計年報』

注： 平成9年以降のかきは，養殖かきの生産額のみ。

7 主要魚種別価格の動き（1 kg当たり）

（単位：円）

区 分	昭50 (1975)	55 (1980)	60 (1985)	平2 (1990)	7 (1995)	12 (2000)	17 (2005)	22 (2010)	27 (2015)	30 (2018)	令元 (2019)	令2 (2020)
ま い わ し	…	…	…	233	326	519	687	…	…	…	…	…
かたくちいわし	94	189	169	245	377	273	247	218	179	180	203	213
し ら す	190	370	204	391	451	230	418	397	415	599	378	255
あ じ 類	349	869	883	1,114	573	498	707	636	582	674	816	786
さ ば 類	260	342	332	364	531	408	708	899	905	792	750	654
ぶ り 類	1,037	1,022	1,108	900	928	1,002	767	719	1,000	989	964	895
ひ ら め	2,088	2,943	2,003	3,079	2,480	2,357	1,799	1,411	1,650	1,763	1,933	1,250
か れ い 類	742	1,076	1,423	1,511	1,510	1,368	1,161	1,115	1,025	1,093	1,055	938
にべ・ぐち類	115	226	303	297	239	264	173	…	…	…	…	…
た ち う お	488	610	588	589	438	502	559	673	948	1,201	1,076	1,108
ま だ い	2,001	2,830	2,435	2,223	1,599	1,069	751	757	838	911	905	724
く ろ だ い	1,478	2,183	1,786	1,508	947	487	334	298	367	346	328	317
さ わ ら 類	1,019	995	815	1,130	1,282	1,522	876	646	842	917	833	719
ば ら 類	359	237	335	652	385	247	181	…	…	…	…	…
す ず き	1,352	2,137	1,949	1,727	1,092	745	641	489	586	718	556	418
い か な ご	186	236	152	209	273	237	250	…	…	…	…	-
あ な ご	597	774	936	1,701	1,361	1,618	1,412	1,315	1,506	1,324	1,206	1,194
こ の し ろ	…	…	…	91	95	95	80	104	124	200	219	250
か さ ご	…	…	…	910	1,313	1,408	936	…	…	…	…	…
め ば る	…	…	…	1,257	1,801	1,844	997	…	…	…	…	…
さ よ り	…	…	…	763	1,164	594	708	…	…	…	…	…
き ゆ う せん	…	…	…	1,728	1,915	960	549	…	…	…	…	…
ふ ぐ 類	…	…	…	3,770	3,330	2,722	2,435	1,794	1,565	1,261	…	1,316
あ い な め	…	…	…	1,713	1,674	1,861	1,221	…	…	…	…	…
くるまえび	5,233	6,356	8,112	7,626	7,254	5,487	x	5,143	7,000	5,600	5,667	6,500
その他のえび類	670	939	1,033	1,111	1,141	1,349	948	1,450	1,210	1,359	1,488	1,289
が ぎ み	1,457	2,136	2,096	2,315	1,800	1,709	1,773	1,357	1,842	1,933	1,941	2,417
その他のかに類	488	626	721	973	962	919	998	583	1,636	1,500	1,429	2,000
い か 類	433	788	911	690	588	535	435	516	719	887	822	770
た こ 類	624	979	1,004	621	750	631	862	1,054	1,214	1,577	1,423	1,182
な ま こ 類	329	602	695	1,155	920	736	688	…	…	…	882	972
し や こ	…	…	…	685	689	924	864	…	…	…	…	…
あさり類（殻付）	76	174	293	325	332	317	610	805	201	1,039	1,036	1,036
かき（むき身）	477	493	542	656	771	761	782	791	…	…	…	…
わ か め 類	88	94	118	149	258	564	638	400	348	209	155	209
の り	252	340	256	179	137	199	351	207	189	232	235	253

資料：農林水産省『漁業・養殖業生産統計年報』、『海面漁業生産統計調査』、『内水面漁業生産統計調査』，
中国四国農政局『広島農林水産統計年報』

注：1 価格＝生産額÷生産量

2 かきの価格については，平成24年から生産量が殻付のみの公表となった。

【 参 考 資 料 】

1 食料自給率の推移 (全 国)

(単位:%)

年度		昭50	60	平2	7	12	17	22	27	令2	³ (概算)
品 目 別 自 給 率	米	110	107	100	104	95	95	97	98	97	98
	うち主食用	…	…	…	…	100	100	100	100	…	…
	小麦	4	14	15	7	11	14	9	15	15	17
	いも類	99	96	93	87	83	81	76	76	73	72
	豆類	9	8	8	5	7	7	8	9	8	8
	大豆	4	5	5	2	5	5	6	7	6	7
	野菜	99	95	91	85	82	79	81	80	80	79
	果実	84	77	63	49	44	41	38	41	38	39
	肉類	77	81	70	57	52	54	56	54	53	53
	牛肉	81	72	51	39	34	43	42	40	36	38
	鶏卵	97	98	98	96	95	94	96	96	97	97
	牛乳・乳製品	81	85	78	72	68	68	67	62	61	63
	魚介類(食用)	100	86	72	59	53	57	62	55	57	59
	海藻類	86	74	72	68	63	65	70	70	70	69
	砂糖類	15	33	32	31	29	34	26	33	36	36
	きのこ類	110	102	92	78	74	79	86	88	89	89
カロリーベースの総合食料自給率		54	53	48	43	40	40	39	39	37	38
生産額ベースの総合食料自給率		83	82	75	74	71	69	69	66	67	63
主食用穀物自給率		69	69	67	65	60	61	59	61	60	61
穀物(食用+飼料用)自給率		40	31	30	30	28	28	27	29	28	29
飼料自給率		34	27	26	26	26	25	25	28	25	25

資料：農林水産省『食料需給表』

注：1 米については、国内生産と国産米在庫の取崩しで国内需要に対応している実態を踏まえ、平成10年度から国内生産量に国産米在庫取崩し量を加えた数量を用いて、次式により品目別自給率、穀物自給率及び主食用穀物自給率を算出。

$$\text{自給率} = \frac{\text{国産供給量} (\text{国内生産量} + \text{国産米在庫取崩し量})}{\text{国内消費仕向量}} \times 100 \text{ (重量ベース)}$$

なお、国産米在庫取崩し量は、22年度が150千t、23年度が224千t、24年度が▲371千t、25年度が▲244千t、26年度が126千t、27年度が261千t、28年度が86千t、29年度が98千t、30年度が102千トン、元年度が29千トン。
また、飼料用の政府売却がある場合は、国産供給量及び国内消費仕向量から飼料用政府売却数量を除いて算出。

2 品目別自給率、主食用穀物自給率及び穀物自給率の算出は次式による。

$$\text{自給率} = \frac{\text{国内生産量}}{\text{国内消費仕向量}} \times 100 \text{ (重量ベース)}$$

3 カロリーベースの総合食料自給率の算出は次式による。ただし、畜産物については、飼料自給率を考慮して算出。

$$\text{自給率} = \frac{\text{国産供給熱量}}{\text{国内総供給熱量}} \times 100 \text{ (カロリーベース)}$$

4 生産額ベースの総合食料自給率の算出は次式による。ただし、畜産物及び加工食品については、輸入飼料及び輸入食品原料の額を国内生産額から控除して算出。

$$\text{自給率} = \frac{\text{食料の国内生産額}}{\text{食料の国内消費仕向額}} \times 100 \text{ (生産額ベース)}$$

5 飼料自給率については、TDN(可消化養分総量)に換算した数量を用いて算出。

○都道府県別食料自給率の推移

	カロリーベース										生産額ベース										(単位：％)
	20年度	25年度	26年度	27年度	28年度	29年度	30年度	令元年度	2年度 (概算値)	20年度	25年度	26年度	27年度	28年度	29年度	30年度	令元年度	2年度 (概算値)			
全 国	41	39	39	39	38	38	37	38	37	65	65	64	66	68	66	66	66	67			
北海道	210	198	207	222	185	206	196	216	217	185	202	208	212	209	204	214	211	216			
青 森	121	118	124	124	120	117	120	123	125	208	211	223	235	260	236	238	241	250			
岩 手	106	105	111	110	103	101	106	107	105	164	175	176	180	188	194	200	199	216			
宮 城	76	74	76	73	72	70	74	73	72	93	84	82	84	87	91	93	96	91			
伊 豆	176	181	191	197	192	188	190	205	200	136	136	120	123	134	141	150	163	158			
秋 田	133	136	142	142	139	137	135	145	143	152	166	156	163	168	173	181	191	189			
山 形	85	76	77	77	75	75	78	78	77	110	90	81	85	89	88	92	93	94			
福 島	72	72	75	70	70	72	70	66	68	123	125	124	125	133	136	120	122	126			
茨 城	74	75	73	70	70	68	73	71	71	111	112	106	112	120	106	108	110	112			
栃 木	34	34	33	33	32	33	33	32	32	87	92	94	101	103	100	93	96	99			
群 馬	11	11	11	10	10	10	10	10	10	22	22	21	22	22	20	17	17	17			
埼 玉	30	28	28	27	27	26	26	24	24	71	66	66	65	70	68	62	59	54			
千 葉	1	1	1	1	1	1	1	0	0	5	4	3	10	3	3	3	3	3			
東 京	3	2	2	2	2	2	2	2	2	13	12	12	10	14	13	11	12	12			
神 奈 川	99	104	105	105	112	103	107	109	111	111	112	105	99	104	104	108	112	111			
新 潟	76	76	78	83	79	76	78	76	75	64	64	59	58	61	60	63	63	59			
山 梨	49	49	48	51	49	47	48	47	46	59	54	50	50	52	50	51	50	48			
石 川	66	65	64	68	68	66	66	66	64	56	53	51	52	55	57	58	59	54			
福 井	20	19	19	19	20	19	19	19	18	84	82	79	78	85	83	87	85	89			
山 梨	53	53	52	54	53	54	53	53	51	120	118	118	122	126	125	130	134	129			
長 野	26	26	26	25	24	25	24	25	24	48	47	45	48	44	44	43	43	44			
岐 阜	17	17	17	17	17	16	16	15	15	52	52	52	52	57	57	54	53	54			
静 岡	13	13	13	12	12	12	11	12	11	35	33	32	32	33	34	32	32	30			
愛 知	43	43	43	42	42	40	40	39	38	66	67	65	65	66	65	63	64	60			
三 重	50	50	50	51	51	49	48	49	47	37	38	34	34	36	37	37	38	36			
滋 賀	13	13	12	12	12	12	12	12	11	22	21	21	24	22	20	19	19	19			
京 都	2	2	2	2	1	1	1	1	1	5	5	5	5	5	5	6	6	6			
大 阪	16	16	16	16	16	16	16	15	15	34	34	35	34	40	38	38	38	35			
兵 庫	15	15	14	15	15	14	14	14	13	25	25	22	22	25	23	22	23	23			
奈 良	31	30	30	30	29	28	28	28	27	102	99	96	102	113	116	113	110	116			
和 歌 山	62	62	63	62	62	63	62	61	60	116	114	116	120	131	131	130	135	142			
鳥 取	65	67	65	65	66	67	66	61	60	97	98	94	95	103	101	105	106	105			
島 根	40	37	36	36	36	37	36	36	35	63	61	59	59	65	63	60	62	63			
山 口	24	24	23	23	23	23	22	21	21	35	38	36	38	39	39	38	39	39			
徳 島	35	32	31	32	32	32	32	29	24	50	45	43	43	45	45	44	44	42			
香 川	48	45	43	42	43	42	41	41	41	131	125	121	131	132	122	113	116	118			
愛 媛	37	37	34	34	35	34	33	33	33	90	86	84	86	99	93	90	92	87			
高 知	41	37	37	37	37	36	36	35	34	125	118	108	110	122	112	114	114	112			
富 山	52	48	47	47	46	47	47	43	43	150	146	149	160	164	169	175	170	170			
石 川	23	20	20	20	19	20	20	19	17	39	41	39	39	40	39	37	36	36			
福 井	107	91	91	93	87	93	95	72	85	143	139	144	155	155	152	151	136	151			
佐 賀	46	44	44	46	45	47	45	39	38	132	134	138	142	143	147	139	145	142			
長 崎	61	59	60	58	58	58	59	56	55	139	151	150	154	159	156	158	159	163			
熊 本	52	48	49	46	47	47	47	42	40	119	124	128	124	125	113	115	114	108			
大 分	65	67	67	66	66	65	64	60	61	243	262	277	284	293	281	281	284	291			
宮 崎	91	88	84	84	87	82	79	78	77	218	235	250	259	264	268	265	275	283			
鹿 児 島	40	27	30	25	36	33	27	34	32	54	51	54	53	57	57	63	63	64			

資料：農林水産省『食料需給表』

注：計算方法は以下のとおり

カロリー＝各都道府県民1人・1日当たり供給熱量

生産額＝各都道府県民1人・1日当たり供給熱量

各都道府県民1人・1日当たり供給熱量

各都道府県民1人・1日当たり供給熱量

各都道府県民1人・1日当たり供給熱量

各都道府県民1人・1日当たり供給熱量

2 主要農産物の輸入量の推移

(単位：千t)

年度	昭45	50	55	60	平2	7	12	17	22	27	令2	3 (概算値)
穀類	15,803	19,422	25,057	27,108	27,785	27,702	27,640	26,942	26,045	24,267	23,898	23,675
米	15	29	27	30	50	495	879	978	831	834	814	878
小麦	4,621	5,715	5,564	5,194	5,307	5,750	5,688	5,292	5,473	5,660	5,521	5,375
大麦	1,072	2,117	2,087	2,071	2,211	2,627	2,438	2,030	1,902	1,771	1,649	1,658
とうもろこし	5,647	7,568	13,331	14,449	16,074	15,983	15,982	16,798	16,055	15,096	15,368	15,310
こうりゃん	4,109	3,669	3,742	4,860	3,668	2,174	2,101	1,382	1,473	740	377	275
豆類	3,465	3,588	4,705	5,202	4,977	5,126	5,165	4,482	3,748	3,511	3,411	3,464
大豆	3,244	3,334	4,401	4,910	4,681	4,813	4,829	4,181	3,456	3,243	3,139	3,224
野菜	98	230	495	866	1,551	2,628	3,002	3,367	2,782	2,926	2,987	2,895
果菜類	16	60	251	519	1,003	1,348	1,569	1,548	1,356	1,516	1,637	1,566
葉茎菜類	82	170	244	271	447	932	1,008	1,122	911	876	805	806
根菜類	0	0	0	76	101	348	547	697	515	534	545	523
果実	1,186	1,387	1,539	1,904	2,978	4,547	4,843	5,437	4,756	4,509	4,504	4,157
みかん	0	0	0	0	0	0	3	1	0	1	0	0
りんご	0	1	28	28	273	686	551	788	592	598	531	528
肉類	220	731	738	852	1,485	2,413	2,755	2,703	2,596	2,769	3,037	3,138
牛肉	33	91	172	225	549	941	1,055	654	731	696	845	813
豚肉	17	208	207	272	488	772	952	1,298	1,144	1,223	1,292	1,357
鶏肉	12	28	80	115	297	581	686	679	681	809	859	927
鶏卵	51	55	49	39	50	110	121	151	114	114	102	115
牛乳・乳製品	561	1,016	1,411	1,579	2,237	3,286	3,952	3,836	3,528	4,634	4,987	4,690
魚介類	745	1,088	1,689	2,257	3,823	6,755	5,883	5,782	4,841	4,263	3,885	3,650

資料：農林水産省『食料需給表』

3 転作等の実施状況

年度	広島県			全国		
	目標面積 (ha)	実施面積 (ha)	達成率 (%)	目標面積 (千ha)	実施面積 (千ha)	達成率 (%)
昭45	4,884 (20,500)	7,121 (28,027)	137	— (100)	337 (138.8)	139
46	11,402 (48,800)	11,622 (47,921)	98	— (230)	541 (225.7)	98
47	10,662 (45,600)	11,094 (45,108)	99	— (215)	566 (232.7)	108
48	10,306 (43,900)	11,051 (44,889)	101	— (205)	562 (229.9)	112
49	4,153 (16,600)	3,942 (15,997)	96	— (135)	313 (129.7)	98
50	3,599 (14,900)	3,712 (15,076)	101	— (100)	264 (108)	111
51	2,970	2,960	97	215	194	91
52	3,090	3,052	96	215	212	99
53	6,950	8,286	119	391	438	112
54	6,950	9,030	130	391	472	121
55	9,570	10,786	113	535	584	109
56	11,080	12,182	110	631	667	106
57	11,080	12,146	110	631	675	107
58	10,880	11,748	108	600	639	106
59	10,820	11,151	103	600	621	103
60	10,340	10,850	105	574	595	104
61	10,820	11,200	104	600	618	103
62	13,620	14,180	104	770	791	102
63	13,620	14,785	108.5	770	794	102
平成	13,620 (14,024)	14,731	108.2 (105.0)	770	795	103
2	14,574	15,289	104.9	827	849	103
3	14,585	15,586	106.8	826	852	103
4	12,453	13,986	112.3	698	747	107
5	12,467	13,764	110.4	673	709	105
6	11,899	12,270	103.1	579	587	101
7	13,469	13,781	102.3	660	663	101
8	13,800 (15,290)	14,148 (15,638)	102.5	670 (783)	670 (787)	100
9	13,763 (15,288)	14,302 (15,288)	103.9	671 (784)	685 (798)	102
10	18,175	18,528	101.9	960	955	99.5
11	18,176	18,693	102.8	960	957	99.7
12	18,177	18,983	104.4	960	969	100.9
13	17,354 (18,456)	18,076 (19,178)	104.1	968 (1,010)	969 (1,011)	100.2
14	17,354 (18,456)	18,098 (19,200)	104.2	968 (1,010)	978 (1,020)	101.0
15	18,204 (19,306)	18,960 (20,062)	104.2	1,018 (1,060)	…	…

資料：広島県調べ

注：1 昭和45～50年の（）内は調整数量(単位は、広島県：t，全国：万t)。

2 平成元年の（）内は、米需給均衡化緊急対策に係る転作面積(404ha)を加算した数値。

3 平成8年度及び平成13年度に生産調整の対象となる水田の見直しが行われており、目標面積及び実施面積の時系列的な比較はできない。

なお、平成8，9年度の（）内は、平成7年度との同一ベース(水田営農活性化対策ベース)による加工用米，定着除外面積を含めた数値。

4 平成13年度，14年度及び15年度の（）内は，平成12年度と同一ベースによる平成11年度までのかい廃面積を含めた数値。

5 平成16年度以降は国の対策の変更により，転作面積の調整から米の生産数量の調整に変更した。
(次ページに記載)

4 米の数量調整の取組状況

(1) 平成16～19年度

年度	県の生産確定数量		各市町の農業者の作付確定面積の計		主食用等水稻 作付面積の計 ②	配分対象農業者数		超過達成面積 ①－②
	(トン)	うち実施計画書提出農家の生産確定数量の計	(h a)	うち実施計画書提出農家の作付確定数量の計①		(人)	うち水稻生産実施計画書提出農業者数	
平16	142, 600	139, 274	27, 287	26, 806	25, 778	94, 752	91, 128	1, 028
17	141, 370	138, 372	27, 250	26, 753	25, 581	93, 935	90, 235	1, 172
18	140, 977	138, 173	27, 231	26, 806	25, 475	92, 340	89, 143	1, 331
19	139, 991	136, 665	26, 829	26, 201	25, 258	91, 516	82, 376	943

注：1 生産確定数量は生産目標数量を地域間調整した後の確定数量。
2 作付確定面積は作付目標面積（生産目標数量を市町が定めた配分基準単収で除した面積）を地域内調整した後の確定面積。
3 主食用等水稻作付面積は水稻作付面積から生産確定数量の外数として扱う米穀（数量調整実施要綱第6の2）に係る作付面積を除いた面積。
4 配分対象農業者は生産確定数量及び作付確定面積の通知を受けた農業者（地域内調整の結果生産確定数量及び作付確定面積がゼロと決定され、水稻生産実施計画書を提出した者を含む）

(2) 平成20年度～

年度	需要量に関する情報（主食用水稻）		水稻收穫量		水稻作付面積		差引数量	差引面積
	① (t)	面積換算値 ② (ha)	(t)	主食用予定数量 ③ (t)	(ha)	主食用面積 ④ (ha)		
平20	138, 370	26, 460	138, 954	135, 228	26, 043	25, 688	△ 3, 142	△ 772
25	134, 400	25, 676	135, 200	132, 715	26, 000	25, 353	△ 1, 685	△ 323
26	130, 130	24, 880	133, 900	123, 300	25, 600	24, 471	△ 6, 830	△ 409
27	129, 970	24, 850	129, 200	124, 964	24, 700	23, 884	△ 5, 006	△ 966
28	128, 585	24, 586	128, 000	124, 300	24, 100	23, 400	△ 4, 285	△ 1, 186
29	127, 201	24, 321	126, 600	123, 400	23, 700	23, 100	△ 3, 801	△ 1, 221
30	127, 201	24, 321	122, 900	120, 200	23, 400	22, 900	△ 7, 001	△ 1, 421
令和元	125, 643	24, 024	113, 300	110, 800	22, 700	22, 200	△ 14, 843	△ 1, 824
2	123, 615	23, 501	112, 800	109, 800	22, 600	22, 000	△ 13, 815	△ 1, 501
3	119, 741	22, 678	115, 900	113, 300	22, 200	21, 700	△ 6, 441	△ 978

資料：農林水産省「都道府県別の生産数量目標」および中国四国農政局「水稻の收穫量（広島県）」
注：平成20～27年度の「水稻收穫量及び面積」については、収穫段階の報告による（各地域協議会）
注：平成30年度以降の「需要量に関する情報」は、県農業再生協議会が設定した「主食用米生産の目安」による

5 農業近代化資金の貸付額の推移

(単位：件、千円、%)

年度	件数	金額	1件当たり貸付額	貸付金額の内訳									
				個人				施設					
				計	建物等		農機具		その他				
昭40	5,514	1,292,002	234	1,067,181	82.6	323,711	25.1	643,006	49.8	100,464	7.8	224,821	17.4
45	8,139	2,706,490	333	2,164,370	80.0	871,350	32.2	1,128,240	41.7	164,780	6.1	542,120	20.0
50	7,128	5,999,800	842	4,737,320	79.0	1,383,600	23.1	2,903,640	48.4	450,080	7.5	1,262,480	21.0
55	3,542	6,205,780	1,752	3,528,150	56.9	1,277,780	20.6	1,810,160	29.2	440,210	7.1	2,677,630	43.1
60	3,837	5,650,560	1,473	3,965,010	70.2	778,980	13.8	2,934,250	51.9	251,780	4.5	1,685,550	29.8
平2	1,946	3,697,990	1,900	2,704,580	73.1	689,350	18.6	1,753,910	47.4	261,320	7.1	993,410	26.9
7	1,458	2,695,122	1,849	2,283,038	84.7	331,660	12.3	1,809,508	67.1	141,870	5.3	412,084	15.3
12	453	1,073,320	2,369	842,970	78.5	132,620	12.4	652,530	60.8	57,820	5.4	230,350	21.5
17	50	353,350	7,067	285,440	80.8	154,430	43.7	109,820	31.1	21,190	6.0	67,910	19.2
22	15	271,795	18,120	103,795	38.2	34,125	12.6	52,132	19.2	17,538	6.5	168,000	61.8
23	18	168,920	9,384	124,010	73.4	64,800	38.4	53,710	31.8	5,500	3.3	44,910	26.6
24	21	245,230	11,678	149,230	60.9	58,610	23.9	78,516	32.0	12,104	4.9	96,000	39.1
25	13	313,070	24,082	119,070	38.0	48,427	15.5	70,643	22.6	0	0.0	194,000	62.0
26	14	187,540	13,396	91,540	48.8	34,136	18.2	46,904	25.0	10,500	5.6	96,000	51.2
27	7	40,010	5,716	40,010	100.0	26,090	65.2	12,420	31.0	1,500	3.7	0	0.0
28	4	84,450	12,313	49,250	58.3	5,200	6.2	8,850	10.5	0	0.0	35,200	41.7
29	5	53,240	10,648	23,490	44.1	5,530	10.4	17,960	33.7	0	0.0	29,750	55.9
30	4	110,150	27,538	28,890	26.2	20,890	19.0	8,000	7.3	0	0.0	81,260	73.8
令和元	8	106,990	13,374	106,990	100.0	69,670	65.1	0	0.0	37,320	34.9	0	0.0
2	8	107,670	13,459	107,670	100.0	12,000	11.1	25,670	23.8	70,000	65.0	0	0.0
3	10	100,860	10,086	100,860	100.0	15,860	15.7	21,000	20.8	64,000	63.5	0	0.0

資料：広島県就農支援課調べ

6 日本政策金融公庫資金及び農業改良資金の融資実績の推移

(単位：百万円)

年度	日本政策金融公庫資金（農業関係資金）										農 業 改 良 資 金					
	計	農業構造 改善資金	農 地 等 取得資金	未墾地等 取得資金	総合施設資 金・農業経営 基盤強化資金	土地改良 資金	農林漁業 施設資金	そ の 他 資金	農業改良 資金	計	生産方式 改善資金	特定地域 新 部 門 導入資金	経営規模 拡大資金	農家生活 改善資金	青年農業 者等育成 確保資金	
昭40	1,680	90	638	56	…	546	35	315		175	129	—	—	20	26	
45	2,740	68	470	15	270	1,022	39	856		406	256	—	—	68	81	
50	2,768	295	227	91	234	1,681	29	211		443	280	—	—	70	93	
55	4,688	486	152	0	443	3,334	32	241		560	304	—	—	85	171	
60	5,033	351	277	3	432	3,830	11	129		570	481	—	—	0	36	53
平2	8,212	247	506	—	521	3,963	2,224	751		510	443	—	—	0	13	54
7	6,259	0	19	—	973	2,777	1,555	935		439	302	14	0	0	39	84
12	4,565	0	2	—	851	989	1,059	1,664		94	55	1	0	0	0	38
17	1,512	0	0	—	583	355	240	334		2				2		
22	7,141	0	0	—	876	217	5,700	190		158	0			0		
23	2,500	0	0	—	418	147	796	785	354							
24	2,528	0	0	—	261	177	3	1,670	417							
25	3,547	0	0	—	652	151	0	2,744	0							
26	3,495	0	0	—	2,084	122	0	1,289	0							
27	3,584	0	0	—	1,053	99	107	2,316	9							
28	3,221	0	0	—	2,337	159	66	638	21							
29	6,667	0	0	—	3,335	183	2,766	383	0							
30	3,863	0	0	—	836	321	2,470	236	0							
令元	4,512	0	0	—	3,457	790	0	265	0							
2	3,457	0	0	—	1,280	595	0	1,582	0							
3	4,508	0	0	—	1,146	174	0	3,188	0							

資料：広島県就農支援課調べ

注：1 総合施設資金・農業経営基盤強化資金の欄の数字は、昭和45年から平成5年までは総合施設資金の値、平成6年以降は農業経営基盤強化資金の値。

2 平成15年度以降、農業改良資金は資金区分はない。

3 平成22年10月1日より、農業改良資金の貸付主体は株式会社日本政策金融公庫となる。

7 林業金融貸付実績の推移

(単位：千円)

年 ／ 資金	林業・木材産業改革資金										日本政策金融公庫資金							
	林業生産高度化資金						林業労働福祉施設資金				青年林業者等養成確保資金		合計	林業基盤整備資金		林業経営安定資金	その他	合計
	林業生産高度化資金						林業労働福祉施設資金				青年林業者等養成確保資金			造林資金・森林整備活性化資金	林道資金			
	団地間伐促進資金	被害森林整備資金	技術導入資金	地域技術導入資金	間伐材高度利用施設資金	特認間伐施設資金	安全生産施設資金	負荷除去等施設資金	林業経営開始資金	林業経営等養成確保資金								
昭60	1,750	1,600	43,813	…	…	3,200	13,896	20,366	9,250	…	93,875	1,018,140	71,541	10,050	70,820	1,170,551		
平2	…	…	84,524	…	…	…	14,656	14,820	…	…	114,000	868,590	24,284	1,100	12,800	906,774		
7	…	…	89,439	…	…	…	6,227	10,170	…	…	105,836	913,506	31,905	…	19,645	965,056		
12	…	…	20,580	…	…	…	1,020	5,840	…	…	27,440	353,362	…	…	722,340	1,075,702		
13	…	…	38,698	…	…	…	400	10,550	…	…	49,648	363,219	…	…	1,176,439	1,539,658		
14	…	…	23,760	…	…	…	1,192	2,240	…	…	27,192	294,370	…	…	382,600	676,970		
15	…	…	22,500	…	…	…	…	…	…	…	22,500	204,758	…	…	61,500	266,258		
16	(制度改正：メニュー廃止)										15,060	207,967	…	…	…	…	207,967	
17	4,000										4,000	200,871	…	…	…	…	200,871	
18	0										0	937,048	…	…	…	1,624,400	2,561,448	
19	0										0	761,787	…	…	…	821,477	1,583,264	
20	0										0	128,329	…	…	…	…	128,329	
21	0										0	106,198	…	…	…	500,000	606,198	
22	0										0	56,913	…	…	…	…	56,913	
23	(制度廃止)										…	24,797	…	…	…	…	24,797	
24											…	9,600	…	…	…	…	9,600	
25											…	18,800	…	…	…	…	18,800	
26											…	9,900	…	…	…	…	9,900	
27											…	15,200	…	…	…	…	15,200	
28											…	16,000	…	…	…	…	16,000	
29											…	14,400	…	…	…	…	14,400	
30											…	15,000	…	…	…	…	15,000	
令和元											…	12,200	…	…	…	…	12,200	
2											…	12,400	…	…	…	…	12,400	
3											…	11,900	…	…	…	…	11,900	

資料：広島県林業課調べ
注：林業改善資金の貸付は、昭和51年から開始。平成16年から林業・木材産業改善資金への制度改正により資金メニューは廃止。

8 農業・農村，森林の公益的機能の評価額

(単位：億円)

農業・農村の有する公益的機能				森林の有する公益的機能			
項目	学術会議による 評価方法	評価額(年間)		項目	学術会議による 評価方法	評価額(年間)	
		全 国 (平成13年)	広島県 (平成14年)			全 国 (平成13年)	広島県 (平成14年)
洪水防止	田畑が大雨の時に貯める水と同じ量を貯めることのできるダム ^の 減価償却費と年間維持費で評価〈代替法〉	34,988	751	二酸化炭素吸収	森林バイオマスの増量から二酸化炭素吸収量を算出し、石炭火力発電所における二酸化炭素回収コストで評価〈代替法〉	12,391	312
水資源かん養	田畑の地下水等かん養量と同じ量を貯めることのできる利水ダムの減価償却費と年間維持費で評価〈代替法〉 地下水の代わりに上水道を利用した場合の差額で評価〈直接法〉	15,170	286	化石燃料代替	木造住宅が、すべてRC造・鉄骨プレハブで建設された場合に増加する炭素放出量を上記二酸化炭素回収コストで評価〈代替法〉	2,261	49
土壌侵食防止	田畑の耕作で抑止されている推定土壌侵食量を、代わりに砂防ダムで抑止する場合のダム建設費で評価〈代替法〉	3,318	45	表面侵食防止	有林地と無林地の侵食土砂量の差(表面侵食防止量)を堰堤の建設費で評価〈代替法〉	282,565	9,527
土砂崩壊防止	田の耕作で抑止されている土砂崩壊の推定発生件数を、平均被害額により評価〈直接法〉	4,782	11	表層崩壊防止	有林地と無林地の崩壊面積の差(崩壊軽減面積)を山腹工事費用で評価〈代替法〉	84,421	2,076
有機性廃棄物処理	田畑へ肥料等として還元する生ゴミ等の量を処分する最終処分場の建設費で評価〈代替法〉	123	1.8	洪水緩和	森林と裸地との比較において100年確率雨量に対する流量調節量を治水ダムの減価償却費及び年間維持費で評価〈代替法〉	64,686	2,121
気候緩和	田による夏期の気温低下能力を、冷房電気料金により評価〈直接法〉	87	3.4	水資源貯留	森林への降水量と蒸発散量から水資源貯留量を算出し、これを利水ダムの減価償却費及び年間維持費で評価〈代替法〉	87,407	1,186
保健休養・やすらぎ	農業・農村が有する保健休養・やすらぎ機能を、農村地域への旅行者および帰省者の旅行費用により評価〈トラベルコスト法〉	23,758	404	水質浄化	生活用水相当分については水道代で、これ以外の中水程度の水質が必要として雨水処理施設の減価償却費及び年間維持費で評価〈代替法〉	146,361	1,993
				保健・レクリエーション(うち保養)	我が国の自然風景を観光することを目的とした旅行費用により評価〈トラベルコスト法〉	22,546	516
計(参考)		82,226	1,502	計(参考)		702,638	17,780

資料：広島県の評価額 … 農林水産部による推計値
 全国の評価額 … 日本学術会議による推計値

注：機能によって評価手法が異なっていること、また、評価されている機能が多面的機能全体のうち一部の機能にすぎないこと等から、合計額は参考として取り扱われない。

9 農業集落排水・漁業集落排水整備状況

(単位：集落、人)

種別 年度	農業集落排水		漁業集落排水		累 計	
	完了集落数	供用人口	完了集落数	供用人口	完了集落数	供用人口
昭58	4	950	—	—	4	950
60	—	—	—	—	7	1,910
平2	—	—	—	—	12	2,870
7	43	5,270	1	284	66	9,694
12	17	3,680	—	260	266	42,394
17	0	460	3	2,490	402	75,784
22	—	—	—	—	559	98,432
23	—	—	2	800	561	99,232
24	14	1,240	—	—	575	100,472
25	—	—	—	1,790	575	102,262
26	—	—	—	—	575	102,262
27	—	—	—	—	575	102,262
28	—	1,396	—	900	575	104,558
29	—	—	—	—	575	104,558
30	—	—	—	—	575	104,558
令元	—	—	—	—	575	104,558
2	—	—	—	—	575	104,558
3	—	—	—	—	575	104,558

資料：広島県農業基盤課，港湾漁港整備課調べ

注：供用人口＝定住人口＋流入人口

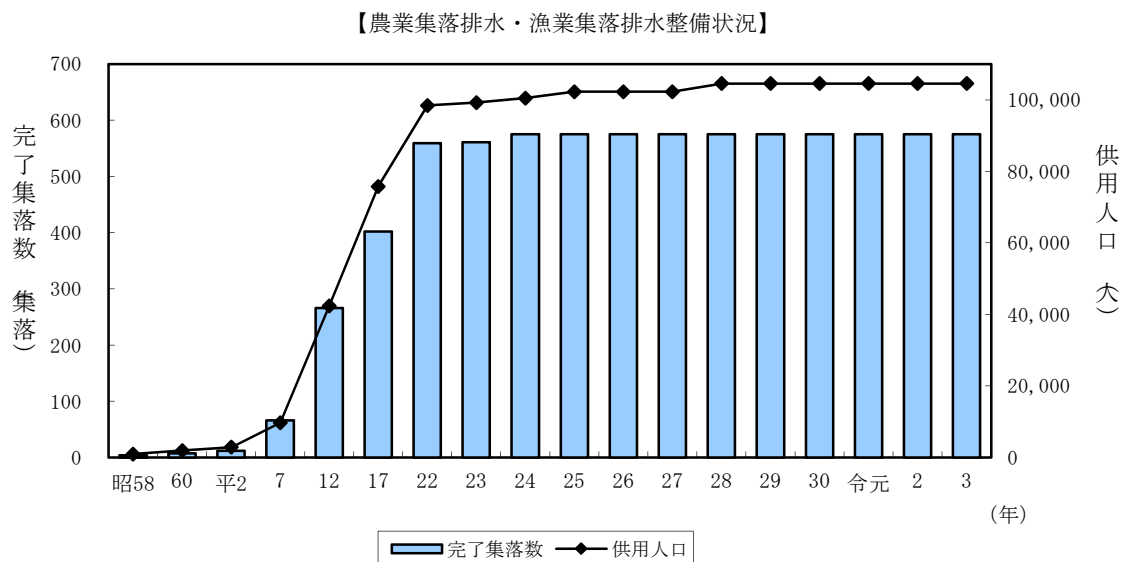

10 就業状態別世帯員数の推移

(販売農家)

(単位：人)

（単位：人）

年	16(15)歳以上の世帯員総数	男							
		16(15)歳以上の世帯員数	＊自営農業だけに従事した人	＊自営農業とその他の仕事に従事した人				＊その他の仕事だけに従事した人	仕事に従事しなかった人
				仕事の主の人	自営農業が主の人		その他の仕事の主の人		
					仕事の主の人				
昭60 (組替)	257, 952	122, 864	33, 253	23, 247	5, 182	5, 112	68, 979	5, 243	10, 207
平2	226, 768	108, 001	31, 471	20, 699	4, 572	4, 455	58, 355	4, 385	9, 218
7	203, 247	96, 904	29, 017	19, 883	4, 159	4, 104	49, 825	4, 296	9, 607
8	199, 970	93, 660	27, 420	18, 690	3, 260	3, 150	46, 010	5, 780	11, 200
9	194, 640	89, 250	27, 580	17, 200	3, 560	3, 280	40, 370	7, 230	10, 510
10	190, 830	85, 360	26, 760	17, 940	2, 000	2, 000	39, 330	7, 870	9, 400
11	183, 830	82, 840	25, 750	15, 360	1, 070	1, 070	40, 600	6, 490	8, 930
12	176, 633	84, 533	29, 122	15, 269	3, 901	3, 269	40, 806	3, 455	7, 249
13	169, 720	79, 700	27, 730	...	3, 680	...	37, 190	3, 810	7, 290
14	163, 580	76, 550	27, 310	...	2, 410	...	36, 100	3, 130	7, 600
15	156, 840	73, 250	26, 570	...	3, 440	...	33, 600	3, 360	6, 280
16	151, 780	70, 770	26, 650	...	2, 030	...	32, 580	3, 250	6, 260
17	138, 934	67, 058	19, 182	10, 738	8, 632	7, 581	29, 099	3, 767	6, 378

資料：農林水産省『農林業センサス』、『農業構造動態調査』

- 注：1 販売農家とは、経営耕地面積30a以上、または過去1年間の農産物販売額が50万円以上の農家であり、この基準に満たない農家は自給的農家として区分する。これは、90年センサス(平成2年)から新たに導入された区分。
- 2 90年センサスでは、調査対象農家の下限基準が全国一律に10a(85年センサスでは西日本は5a)に統一された。ただし、経営耕地が10a未満であっても、過去1年間の農産物販売額15万円以上(85年センサスでは10万円以上)の農家は例外規定農家として調査対象とした。表中の60(組替)年次の数値は、85年センサスの調査結果を90年センサスの基準により組替集計したもの。
- また、「自家農業」に農作業受託を加えたものを「自営農業」と概念規定し、農作業受託が農業に含めて取り扱われることとなった。このため*印の区分については、平成2年以降とそれより前とは対比できない。
- 3 95年センサス以降は、15歳以上の世帯員数となっており、平成7年以降とそれより前とは対比できない。
- 4 平成18年より都道府県単位での世帯員数は公表されていない。

(単位：人)

女								
16(15)歳以上の世帯員数	＊自営農業だけに従事した人			＊自営農業とその他の仕事に従事した人			＊その他の仕事だけに従事した人	仕事に従事しなかった人
		仕事 が主 の人	家事育 児が 主の 人	自営農業が主の人		その他 の 仕事 が 主の 人		
					仕事 が主 の人			
135, 088	66, 530	31, 115	26, 147	3, 806	3, 233	37, 552	6, 350	20, 850
118, 767	57, 878	24, 432	24, 738	2, 843	2, 362	32, 823	5, 985	19, 238
106, 343	48, 417	20, 680	19, 174	2, 446	2, 044	27, 846	7, 149	20, 485
106, 300	47, 750	20, 830	…	1, 450	1, 050	26, 980	8, 920	21, 210
105, 390	44, 260	18, 880	…	2, 950	2, 480	27, 760	10, 800	19, 630
105, 470	41, 510	20, 260	…	1, 080	600	28, 280	11, 170	23, 430
100, 990	40, 120	17, 940	…	860	350	26, 540	10, 880	22, 590
92, 100	42, 535	16, 494	13, 398	2, 442	1, 748	24, 773	6, 459	15, 891
90, 020	42, 400	…	…	1, 430	…	24, 280	6, 840	15, 070
87, 030	41, 500	…	…	1, 380	…	24, 050	5, 870	14, 240
83, 590	39, 660	…	…	1, 560	…	22, 460	5, 530	14, 390
81, 010	38, 010	…	…	2, 200	…	21, 520	5, 740	13, 530
71, 876	29, 694	11, 852	8, 460	5, 520	3, 867	18, 355	6, 179	12, 128

1 1 農業生産指数の推移

年次	農業総合	耕種総合	米	豆類	いも類	野菜総合	果菜類	葉茎菜類	根菜類	果実
ウェイト	10,000	6,871	3,131	42	24	1,646	447	831	270	1,360
55	119.1	131.3	112.9	179.6	242.7	149.5	164.2	128.8	181.3	165.7
60	129.0	143.3	138.3	218.2	227.7	146.2	164.9	129.0	159.7	155.9
61	128.6	141.2	135.5	229.0	225.7	149.5	166.2	135.0	159.2	147.9
62	125.7	134.1	118.5	248.9	205.8	146.0	161.0	133.0	154.6	175.2
63	125.2	133.3	124.1	256.9	198.1	146.9	161.6	133.9	157.8	147.7
元	124.2	131.4	121.8	232.3	202.0	142.5	156.5	130.6	150.0	154.3
2	117.3	121.5	115.6	186.5	182.6	127.3	143.3	112.6	138.5	133.7
3	112.4	115.0	113.6	167.2	154.6	122.9	132.3	113.0	133.9	110.5
4	116.7	122.6	121.8	174.9	162.9	128.9	140.1	118.3	138.1	119.5
5	106.5	106.9	103.0	101.8	140.8	117.7	121.2	110.7	131.9	110.0
6	111.4	115.5	128.8	117.5	130.0	113.4	121.8	103.0	127.8	86.3
7	110.9	113.8	120.3	118.8	134.6	113.3	118.6	106.3	124.1	101.6
8	105.2	105.7	110.7	115.0	114.4	110.3	114.6	104.7	118.9	89.3
9	106.4	107.5	105.2	96.7	113.5	105.4	106.5	102.8	111.9	116.9
10	100.1	99.4	95.8	65.0	98.9	101.4	107.6	95.3	106.7	106.0
11	101.0	101.0	95.7	98.2	107.0	100.7	100.5	101.1	100.6	113.8
12	100.0	100.0	100.0	100.0	100.0	100.0	100.0	100.0	100.0	100.0
13	98.6	98.8	97.9	115.2	101.5	96.0	93.1	96.9	98.4	108.3
14	96.8	94.3	96.1	107.4	103.6	95.6	92.9	99.1	91.3	94.5
15	94.8	91.7	90.1	90.1	100.9	93.3	88.5	97.9	88.6	98.5
16	92.4	87.7	90.1	61.2	98.4	87.1	84.2	90.8	81.3	89.1
17	96.1	92.3	93.5	81.0	101.6	91.6	94.5	93.6	83.4	97.6

資料：農林水産省『農林水産生産指数』，中国四国農政局『広島農林水産統計年報』

注：1 生産指数とは，基準年次（平成12年＝100）における農業産出額のウェイトで，各年次の農業生産量を指数化したもの。

2 ウェイトとは，平成12年の各採用品目の産出額を採用品目の産出額合計で除して1万分比で求めたもの。

3 平成18年より公表されていない。

【部門別農業生産指数の推移】

（平成12年＝100）

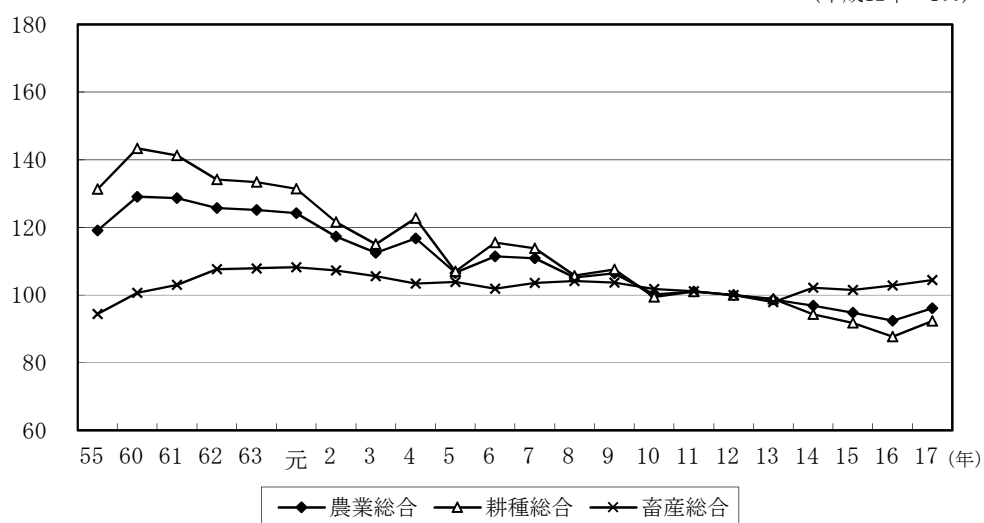

(平成12年=100)

花き類	工芸作物	その他	畜産総合	乳用牛	肉用牛	豚	鶏卵	生乳	ブロイラー	その他
315	64	289	3,129	48	444	287	1,526	625	156	43
...	515.9	147.7	94.4	...	138.0	152.4	59.1	84.2	233.8	176.3
91.0	369.4	118.1	100.6	...	153.3	144.4	66.7	96.8	201.0	176.5
91.3	364.4	121.8	103.0	...	143.3	144.7	74.0	99.5	180.3	171.6
96.0	346.0	120.9	107.7	...	140.7	137.3	84.7	102.7	152.0	197.5
96.4	280.3	126.2	107.9	...	141.4	135.8	86.1	104.5	140.7	185.7
91.5	260.3	119.6	108.2	...	137.2	136.2	86.8	107.1	134.6	193.3
101.2	223.0	119.9	107.2	...	134.8	130.5	88.2	105.8	127.3	181.1
92.3	175.0	129.4	105.6	...	126.4	120.9	92.9	103.6	124.5	136.7
104.5	182.4	130.7	103.4	...	127.9	110.3	91.0	102.4	122.4	129.6
92.5	139.4	121.5	103.8	...	126.1	109.3	93.3	103.4	127.8	105.4
92.0	139.0	113.5	101.9	...	111.9	105.8	96.5	101.5	121.0	98.7
91.1	141.8	119.6	103.5	123.8	109.4	104.6	101.2	101.0	113.8	107.5
96.7	132.8	115.1	104.1	119.9	107.9	101.9	101.9	102.4	115.5	128.8
96.0	117.0	111.5	103.6	120.2	107.2	107.3	100.3	103.9	108.5	120.3
90.4	119.4	114.2	101.8	129.8	96.6	100.7	102.4	101.9	99.7	110.2
96.6	107.9	102.9	101.1	119.3	96.7	104.7	102.3	98.1	98.5	110.3
100.0	100.0	100.0	100.0	100.0	100.0	100.0	100.0	100.0	100.0	100.0
101.1	99.0	75.4	97.9	93.0	85.0	94.8	102.6	95.4	101.2	115.4
93.3	88.8	66.5	102.1	88.9	96.4	93.8	109.5	91.4	103.0	122.7
95.0	81.6	66.0	101.5	86.6	100.7	98.0	106.5	90.4	101.6	136.1
87.8	76.5	64.5	102.8	87.4	94.3	97.4	112.6	86.5	99.6	143.2
91.0	74.3	65.2	104.4	85.1	96.7	95.0	115.9	84.6	103.2	150.1

【主要品目別農業生産指数の推移】

(平成12年=100)

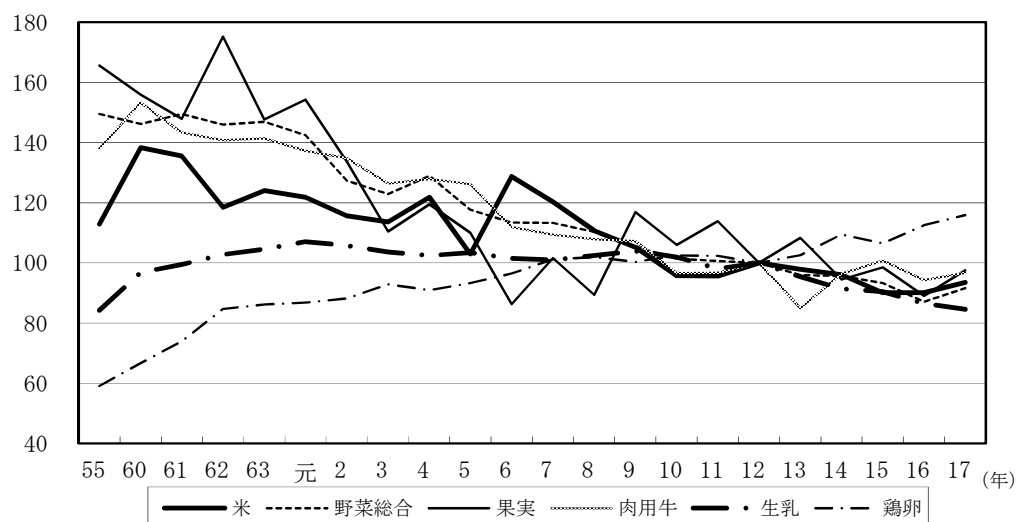

1 2 養蚕生産の推移

年	桑栽培面積 (ha)	桑園使用面積 (ha)	養蚕農家数 (戸)	繰立卵量 (箱)	収 繭 量 (t)
40	389	322	1,860	5,750	187
45	373	321	1,291	5,140	156
50	255	163	560	2,500	80.4
55	167	66	260	1,100	34.5
60	68	34	130	500	16.1
2	29	9	30	100	4.4
3	29	7	20	100	3.6
4	29	4	20	100	2.4
5	18	4	10	100	2.1
6	13	4	10	36	1.2
7	5	5	10	33	1.2
8	5	5	0	21	0.8
9	1	1	…	…	0.7
10	1	1	3	0	0.5
11	1	1	2	…	…
12	1	1	1	…	…
13	0	0	—	—	—

資料：中国四国農政局 『広島農林水産統計』

注：養蚕農家は、年間に養蚕を行った農家の実戸数で、10単位をラウンドして計上。

1 3 漁業経営の推移（広島県1世帯当たり平均）

（家族型漁船漁業）

（単位：万円）

年	經營體總所得			家計費	經 濟 余 剩	漁 業 収 入	漁 業 支 出					
		漁 業 所 得	漁業外 所 得				雇 用 勞 賃	漁船・ 漁具費	油 費	販 売 手数料	減 価 償却費	
2	330	110	220	242	50	215	105	—	26	19	9	37
3	321	78	243	258	2	180	101	—	32	19	8	41
4	379	79	300	284	4	189	109	—	30	17	8	43
5	336	78	258	271	3	184	106	—	26	17	6	32
6	317	106	211	271	5	228	121	—	32	20	10	39
7	388	127	261	291	47	251	124	—	29	22	14	33
8	412	103	309	328	31	241	138	0	33	26	15	40
9	379	122	257	297	27	258	136	—	36	32	13	32
10	334	101	234	305	△ 21	230	129	—	36	29	12	31
11	405	122	283	310	32	273	151	—	30	36	14	46
12	406	109	297	310	23	257	147	0	29	36	15	43
13	499	148	351	326	104	312	164	2	28	38	17	52
14	446	155	290	339	37	300	145	0	36	32	13	39
15	385	103	282	333	△ 26	254	151	1	38	32	13	39
16	511	126	385	323	114	278	153	0	34	36	17	32
17	448	172	276	333	37	346	173	7	40	45	22	33

資料：広島農政事務所『広島県漁業の動き』（沿岸漁業等動向報告書）

注：1 調査期間は、1月1日から12月31日までの1年間。

2 1世帯当たり平均とは、動力船1トン未満、1～3トン、3～5トン及び5～10トンの加重平均値。

3 平成13年から調査体系が変更されたため、平成12年結果までは参考値。

4 平成18年より公表されていない。

（家族型かき養殖業）

（単位：万円）

年	経営体総所得			家計費	経 済 余 剰	漁 業 収 入		漁 業 支 出				
		漁 業 所 得	漁業外 所 得					雇 用 労 賃	賃借料 料金	販売 手数料	諸施設 費	減 価 償却費
2	1,781	1,115	666	767	580	4,201	3,086	1,305	308	164	251	619
3	2,462	1,852	610	723	1,015	4,976	3,124	1,109	283	168	325	688
4	1,948	1,769	179	775	465	5,099	3,333	1,160	402	63	361	718
5	2,007	1,703	304	816	732	4,861	3,158	1,129	369	69	250	441
6	1,781	1,441	340	902	401	4,465	3,023	1,129	369	55	277	461
7	1,389	969	420	888	72	3,845	2,876	1,139	347	44	259	419
8	1,502	1,230	272	891	224	4,251	3,022	1,172	372	46	322	399
9	1,292	886	406	859	100	4,338	3,451	1,373	441	59	313	409
10	1,354	687	667	818	87	3,907	3,220	1,298	404	52	242	413
11	1,688	955	733	781	562	4,412	3,457	1,372	355	68	316	422
12	2,112	1,935	177	747	973	5,777	3,843	1,548	494	77	347	425
13	1,890	1,418	472	776	709	5,218	3,801	1,570	442	71	345	391
14	1,930	1,256	674	839	740	4,790	3,534	1,300	438	107	310	445
15	2,203	1,693	510	902	973	5,410	3,716	1,462	487	119	310	416
16	2,449	1,173	1,276	975	1,113	4,984	3,811	1,372	492	112	495	408
17	1,791	1,247	544	947	454	5,564	4,318	1,517	512	109	537	385

資料：広島農政事務所『広島県漁業の動き』（沿岸漁業等動向報告書）

注：1 調査期間は、4月1日から3月31日までの1年間。

2 平成13年から調査体系が変更されたため、平成12年結果までは参考値。

3 平成18年より公表されていない。

14 広島県の農林水産関係予算

令和4年度予算総括表（農林水産局所管分）

1 歳入歳出予算の科目別内訳

（単位：千円，％）

区 分			令和３年度 当初予算額	令和４年度 当初予算額	対前年度 当初比	構 成 比		
						３年度	４年度	
一般会計	歳入	分担金及び負担金	1,267,459	1,345,328	106.1	3.3	3.9	
		使用料及び手数料	34,120	111,052	325.5	0.1	0.3	
		国庫支出金	19,285,055	15,459,109	80.2	49.7	45.1	
		財産収入	28,492	38,963	136.8	0.1	0.1	
		繰入金	1,484,877	1,461,552	98.4	3.8	4.3	
		諸収入	1,735,190	1,566,763	90.3	4.5	4.6	
		県債	4,720,700	4,158,400	88.1	12.2	12.1	
		一般財源	10,247,037	10,171,656	99.3	26.3	29.6	
		合計	38,802,930	34,312,823	88.4	100.0	100.0	
	歳出	農林水産業費	28,047,826	28,653,695	102.2	72.3	83.5	
		内訳	農業費	7,703,365	8,047,718	104.5	19.9	23.5
			畜産業費	922,553	1,069,755	116.0	2.4	3.1
			水産業費	883,182	889,866	100.8	2.3	2.6
			農地費	8,716,485	8,008,540	91.9	22.5	23.3
			林業費	9,822,241	10,637,816	108.3	25.3	31.0
		災害復旧費	10,755,104	5,659,128	52.6	27.7	16.5	
		合計	38,802,930	34,312,823	88.4	100.0	100.0	
	参考	県予算額	1,093,840,000	1,144,020,000	104.6	—	—	
		農林水産局予算の 県予算に占める割合	3.5%	3.0%	—	—	—	
		国予算額	1,066,097億円	1,075,964億円	100.9	—	—	
		農林水産関係予算額	23,050億円	22,777億円	98.8	—	—	
特別会計	農林水産振興資金		9,322	7,830	84.0	—	—	
	県営林事業費		589,143	676,753	114.9	—	—	
	合計		598,465	684,583	114.4	—	—	

(令和3年4月1日現在)

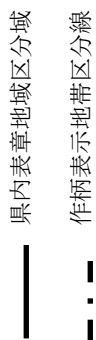

所管等区域図 (令和3年4月1日現在)

