

平成 29 年

人口動態統計年報

第 46 号

広島県

目 次

まえがき

広島県保健医療圏域図	1
保健医療圏域の概要	2
利用者のために	3
人口動態の概要	
1 概 要	11
2 出 生	12
(1) 出生の動向	12
(2) 出生順位別にみた出生	12
(3) 母親の年齢別にみた出生	13
(4) 体重別にみた出生	14
(5) 地域別にみた出生	15
3 死 亡	15
(1) 死亡の動向	15
(2) 地域別にみた死亡	16
(3) 場所別にみた死亡	16
(4) 性・年齢階級別にみた死亡	17
(5) 死因の動向	18
(6) 年齢別にみた死因	19
(7) 上位5死因	20
4 人口の自然増減	25
5 乳児死亡	26
(1) 乳児死亡の動向	26
(2) 地域別にみた乳児死亡	28
6 死 産	28
(1) 死産の動向	28
(2) 地域別にみた死産	29
(3) 妊娠期間別にみた死産	30

7	周産期死亡	30
(1)	周産期死亡の動向	30
(2)	地域別にみた周産期死亡	31
8	婚 姻	31
(1)	婚姻の動向	31
(2)	地域別にみた婚姻	32
(3)	平均初婚年齢	32
9	離 婚	33
(1)	離婚の動向	33
(2)	地域別にみた離婚	33
(3)	同居期間・種類別にみた離婚	34

統 計 表

I 人口動態

人口動態総覧

1	人口動態総覧・実数，年次別	37
2	人口動態総覧（全国，広島県）・率，年次別	38
3	人口動態総覧・実数，保健医療圏・保健所・市町別	40
4	人口動態総覧・率，保健医療圏・保健所・市町別	42

出 生

5	出生児数，性・月・保健所別	44
6	出生児数，出生順位・性・保健所別	48
7	出生児数，母の年齢（5歳階級）・保健医療圏・保健所・市町別	50
8	出生児数，母の年齢（各歳）・出生順位・性別	52
9	出生児数，体重・性・保健所別	54

死 亡

10	死亡者数，性・月・保健所別	57
11	死亡者数，性・年齢（5歳階級）・保健医療圏・保健所・市町別	60
12	死亡者数，死亡の場所・保健医療圏・保健所・市町別	66

死 因

13	死亡者数, 死因(死因分類)・性・保健所別	68
14	死亡者数, 選択死因・性・保健医療圏・保健所・市町別	86
15	死亡者数, 率, 主要死因・年次別	92
16	死亡者数, 選択死因・性・年齢(5歳階級)別	94
17	死亡者数, 死因(死因分類)・性・年齢(5歳階級)別	98

乳児(1歳未満)死亡

18	乳児(1歳未満)死亡者数, 月・保健所別	112
19	乳児(1歳未満)死亡者数, 生存期間・保健所別	113
20	乳児(1歳未満)死亡者数, 死因(乳児死因簡単分類)・生存期間別	114

死 産

21	死産胎数, 月・保健所別	116
22	死産胎数, 自然—人工・妊娠期間・母の年齢別	117
23	死産胎数, 自然—人工・妊娠期間・保健所別	118

婚姻と離婚

24	婚姻件数, 月・保健所別	120
25	平均初婚年齢, 初婚者数, 夫(妻)の届出時の年齢(5歳階級)・仕事別	121
26	離婚件数, 月・保健所別	122

II 標準化死亡比

1	標準化死亡比, 選択死因・性・保健医療圏・保健所・市町別	126
2	実死亡数, 選択死因・性・保健医療圏・保健所・市町別	138
3	期待死亡数, 選択死因・性・保健医療圏・保健所・市町別	150

付 録

1	年次別出生率及び死亡率(人口千対), 都道府県別	165
2	死亡者数・率(全国), 主要死因・年次別	166
3	人口動態総覧, 都道府県・19大都市別	168
4	国勢調査人口, 都道府県・年次別	172
5	特殊・合計特殊出生率, 年次別	173
6	特殊・年齢調整死亡率, 年次別	173

7	年齢調整死亡率，選択死因・年次別	174
8	住民基本台帳人口・実数，性・年齢（5歳階級）保健医療圏・保健所・市町別	176
9	住民基本台帳人口・率，性・年齢（5歳階級）保健医療圏・保健所・市町別	182

ま え が き

この度、平成29年人口動態統計年報第46号を公表することになりました。

この年報は、人口動態調査結果から本県の人口動態事象を収録し、これに若干の解説を加えて編さんしたものです。

少子・高齢化の急速な進展や県民ニーズの多様化・高度化等、保健・医療や介護・福祉分野を取り巻く環境はめまぐるしく変動しており、これらに的確に対応するためには、出生や死亡、婚姻等、社会動態の基礎的事項を調査する人口動態統計の重要性はますます高くなっています。

行政施策検討の基礎資料として、また学術研究など広範な分野において、本書を有効に御活用いただければ幸いです。

平成31年1月

広島県健康福祉局長

田中 剛

凡 例

- 1 この年報は、昭和47年を第1号とする第46号の人口動態統計年報である。
なお、これ以前については衛生統計年報に掲載されている。
- 2 本書の資料については、
 - (1) 広島県分については、一部を除き厚生労働省の人口動態調査結果を基に、本県で集計した。
 - (2) 全国、他都道府県については、厚生労働省政策統括官付参事官付人口動態・保健社会統計室「平成29年人口動態統計（確定数）の概況」によった。
- 3 資料の観察期間は、平成29年中（1月～12月）である。
- 4 地域は、住所地によって区分している。（届出地や事件発生地ではない。）
- 5 誘導値の算出方法、特殊な用語の定義については、「利用者のために」に掲載した。
- 6 基礎人口は、特に注記のない限り、「住民基本台帳人口」（平成29年1月1日現在）を用いた。
なお、広島県（総数）、広島市（総数）及び全国・他都道府県の人口動態諸率算出に用いた人口は、「平成29年10月1日現在推計人口（総務省統計局）」である。
- 7 保健所管轄区域及び保健医療圏域は、平成29年10月1日現在のものを用いた。
- 8 統計表の符号は次のとおりである。
 - 計数のない場合 ・ 統計項目のあり得ない場合
 - … 計数不明の場合 0.0 単位の2分の1未満の場合

問い合わせ先

広島県健康福祉局
健康福祉総務課
厚生推進グループ
Tel:082-513-3030

広島県保健医療圏域図

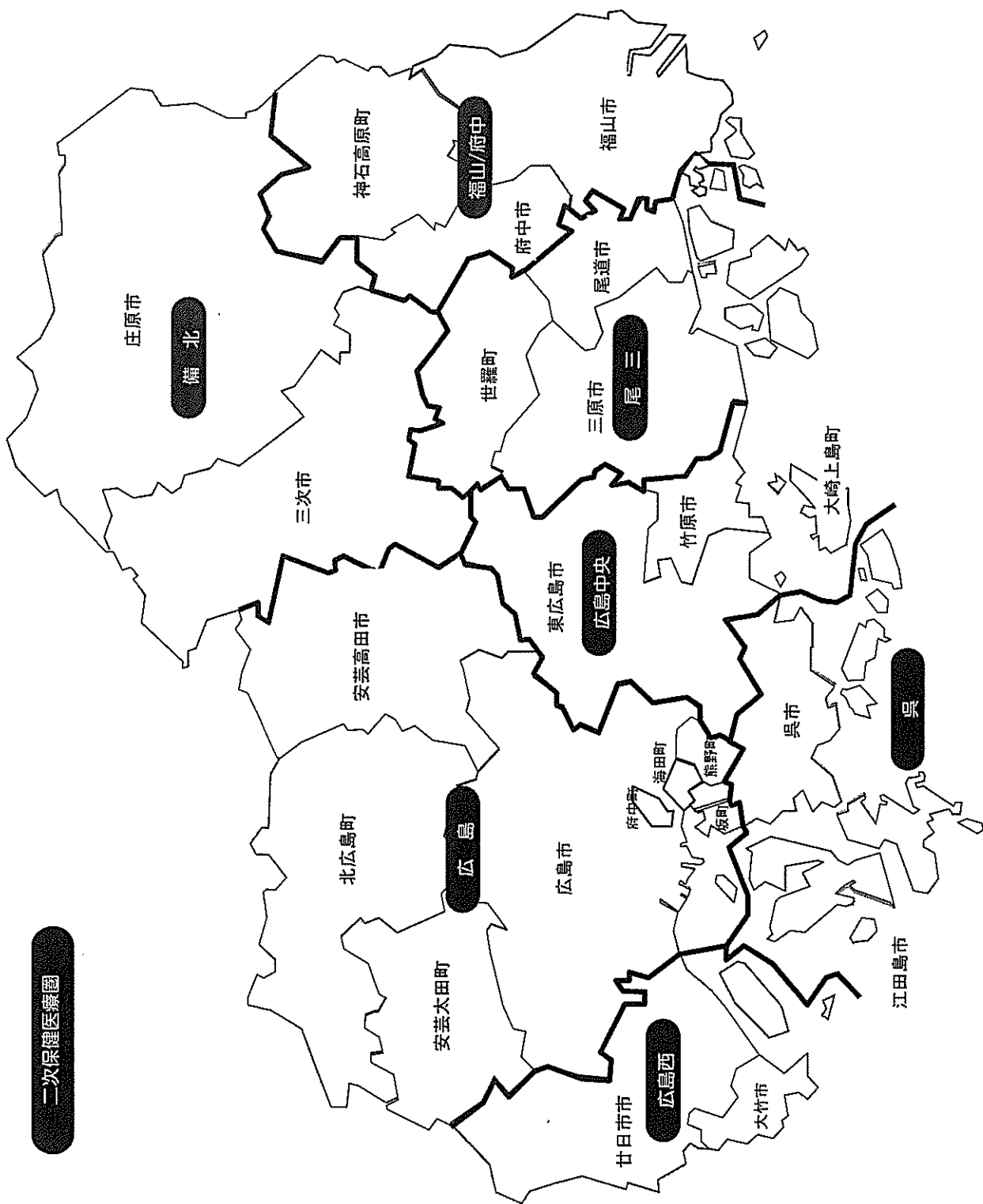

保 健 医 療 圏 域 の 概 要

(平成29年10月1日現在)

圏 域 名	構成市町数	圏域人口 (27. 10. 1) 人	圏域面積 (29. 10. 1) Km ² ※	構成市町名
広島二次 保健医療圏	8 (2市6町)	1,327,836	2,506.17	広島市, 安芸高田市, 府中町, 海田町, 熊野町, 坂町, 安芸太田町, 北広島町
広島西二次 保健医療圏	2 (2市)	140,839	568.14	大竹市, 廿日市市
呉 二 次 保健医療圏	2 (2市)	248,257	453.50	呉市, 江田島市
広島中央二次 保健医療圏	3 (2市1町)	218,695	796.50	竹原市, 東広島市, 大崎上島町
尾 三 二 次 保健医療圏	3 (2市1町)	246,236	1,034.80	三原市, 尾道市, 世羅町
福山・府中二次 保健医療圏	3 (2市1町)	502,524	1,095.87	福山市, 府中市, 神石高原町
備北二次 保健医療圏	2 (2市)	89,400	2,024.63	三次市, 庄原市
境界未定分			1,315.89	三次市, 安芸高田市
計	23 (14市9町)	2,773,787	8,479.63	

資料 総務省統計局「平成27年国勢調査」(年齢不詳を除く日本人人口), 国土交通省国土地理院「平成29年全国都道府県市区町村別面積調」(※安芸高田市, 三次市については, 境界未定部分があるため, 2市の合計面積を示した。なお, この面積は, 各保健医療圏の合計には含まれない。)

利用者のために

- 1 人口に関する調査には、主なものとして国勢調査、人口動態調査及び人口移動調査がある。この年報は、人口動態調査から、日本人の日本における平成29年中に発生した事象を住所地によって集計したものである。
- 基礎人口は、住民基本台帳人口（平成29年1月1日現在）である。
- なお、広島県（総数）及び広島市（総数）については、平成29年10月1日現在推計日本人人口（総務省統計局）を用いた。

2 用語の解説

人口千対	人口千人あたりの数に直したものをいう。
自然増減	出生数から死亡数を減じたものをいう。
乳児死亡	生後1年未満の死亡をいう。
新生児死亡	生後4週未満の死亡をいう。
早期新生児死亡	生後1週未満の死亡をいう。
死産	妊娠満12週（妊娠第4月）以後の死児の出産をいい、死児とは、出産後において心臓搏動、随意筋の運動及び呼吸のいずれも認めないものをいう。
自然死産と人工死産	人工死産とは、胎児の母体内生存が確実であるときに、人工的処置（胎児又は付属物に対する措置及び陣痛促進剤の使用）を加えたことにより死産に至った場合をいい、それ以外はすべて自然死産とする。

なお、人工的処置を加えた場合でも、次のものは自然死産とする。

- (1) 胎児を出生させることを目的とした場合
- (2) 母体内の胎児が生死不明か、又は死亡している場合

死産統計を観察する場合、次の沿革を考慮する必要がある。

昭和23年以降：優生保護法の施行により、人工妊娠中絶の中で、妊娠第4月以降のものも人工死産に含まれることになった。

昭和24年以降：優生保護法の改正により、人工妊娠中絶の理由に「経済的理由により母体の健康を著しく害するおそれのあるもの」も含まれることになった。

昭和27年以降：優生保護法の改正により、優生保護審査会の審査を廃止するなど、その手続きが簡素適正化され、優生保護法による指定医師は本人及び配偶者の同意を得て、要件に該当するものに対して、人工妊娠中絶を行うことができるようになった。

昭和43年以降：胎児を出生させる目的で人工的処置を加えたにも関わらず死産をした場合は、従来は人工死産であったが、自然死産として取り扱うこととなった。

昭和51年以降：優生保護法により人工妊娠中絶を実施することができる時期の基準は、従来、通常妊娠第8月未満とされてきたが、通常妊娠第7月未満となった。

昭和54年以降：「胎児が、母体外において、生命を保続することのできない時期」の基準を、従来の「通常妊娠第7月未満」から「通常妊娠満23週以前」に改めた。

平成3年以降：優生保護法により人工妊娠中絶を実施することができる時期の基準は、従来、「通常妊娠満23週以前」とされてきたが、「通常妊娠満22週未満」となった。

平成8年以降：らい予防法の廃止により、人工妊娠中絶の理由から「らい」の項目が削除された。（4月1日から）

優生保護法の一部改正により、法の名称が「母体保護法」に改められ、人工妊娠中絶の理由から、精神病、遺伝性疾患等の防止に係る規定が削除された。（9月26日から）

周産期死亡 妊娠満22週以後の死産と早期新生児死亡を合わせたものをいう。
 婚姻 人口動態でいう婚姻とは、市町村長が法律上有効なものとして婚姻届を受け付けた「法律婚」であり、事実婚は含まれていない。
 選択死因 死因のうち、社会的に関心の高い死因をピックアップしたものをいう。
 主要死因 死因のうち、死亡者の多い死因をピックアップしたものをいう。

3 各比率の算出方法は、次のとおりである。

$$\text{出生・死亡・自然増減・婚姻・離婚率} = \frac{\text{年間の事件数}}{\text{基礎人口}} \times 1,000$$

$$\text{乳児死亡・新生児死亡率} = \frac{\text{年間の事件数}}{\text{年間の出生数}} \times 1,000$$

$$\text{周産期死亡率} = \frac{\text{周産期死亡（妊娠満22週以後の死産＋生後1週未満の死亡）数}}{\text{出産（出生＋妊娠満22週以後の死産）数}} \times 1,000$$

$$\text{死産率} = \frac{\text{年間の死産数}}{\text{年間の出産数}} \times 1,000 \quad \text{出産数とは、出生数と死産数を加えたものである。}$$

$$\text{死因別死亡率} = \frac{\text{死因別死亡数}}{\text{基礎人口}} \times 100,000$$

$$\text{標準化死亡比} = \frac{\text{観察集団の全年齢死亡数}}{\left\{ \text{観察集団の年齢X歳（年齢階級）の人口} \times \text{基礎集団のその年齢X歳（年齢階級）の死亡率} \right\} \text{の各年齢（年齢階級）についての総和}} \times 100$$

$$\text{年齢調整死亡率（訂正死亡率）} = \frac{\left\{ \text{観察集団の年齢X歳（年齢階級）の死亡率} \times \text{基準人口集団のその年齢X歳（年齢階級）の人口} \right\} \text{の各年齢（年齢階級）についての総和}}{\text{基準人口集団の総数}} \times 1,000$$

$$\text{年齢階級別特殊出生率} = \frac{\text{母の年齢階級別出生児数}}{\text{年齢階級別女性人口}} \times 100,000$$

$$\text{年齢階級別特殊死亡率} = \frac{\text{年齢階級別死亡者数}}{\text{年齢階級別人口}} \times 100,000$$

$$\text{合計特殊出生率} = \left(\frac{\text{母の年齢別出生児数}}{\text{年齢別女性人口}} \right) \text{の15歳から49歳までの総和}$$

4 死因分類は、総死亡については「人口動態統計用死因分類表」を使用し、乳児死亡については「人口動態統計用乳児死因簡単分類表」を使用している。

なお、平成7年から死因分類等の改正が行われており、統計の観察には注意が必要である。（次ページ「死因分類等の改正について」参照）

死因分類等の改正について

1 要 旨

人口動態統計では、原死因の分野に、WHO（世界保健機関）が制定した基本的な分類及びそれを日本用に整理・統合した各種の分類表が使用されている。これらの分類は、医学の進歩等に伴い、ほぼ10年ごとに修正されており、最新の分類は、平成2年の第43回WHO総会で採択された「疾病及び関連保健問題の国際統計分類第10回修正」（ICD-10）である。

このICD-10は、平成7年1月1日から我が国に導入されており、人口動態統計で用いる各種の死因分類表も全面的に改正されている。

平成7年の死因統計には、前年までと比較して大幅に変化しているもの（心疾患の減少、脳血管疾患の増加等）があるが、これらは、この死因分類等の改正によるところが大きいものと考えられる。平成7年の前後にわたる年次推移の観察に当たっては、このことに注意する必要がある。

2 死因分類の改正

本書では、「死因分類表」及び「選択死因分類表」を用いているが、これらは、従来の「简单分類表」及び「特定死因分類表」に対応するものである。

「简单分類表」（117項目）	→	「死因分類表」（130項目）
「特定死因分類表」（32項目）	→	「選択死因分類表」（34項目）

3 死亡診断書の改正

ICD-10の導入に伴い、死亡診断書の書式についても、全面的な改正が行われている。

死因統計に関係する主な改正点は、次のとおりである。

- (1) 原死因記入欄が1欄増設された。
- (2) 原死因記入欄に「疾患の終末期の状態としての心不全、呼吸不全等は書かないでください。」との注意書が加えられた。

4 原死因選択ルールの明確化

死亡診断書に記載された複数の傷病名から原死因を一つ選び出すための準則が原死因選択ルールである。

ICD-10では、この原死因選択ルールが従来よりも明確化されている。このため、死亡診断書に複数の疾患が記載されている場合、従来までのルールによるものとは異なる疾患が原死因として選ばれることがある。

5 その他の改正

- (1) 周産期死亡の定義が、「妊娠満28週以後の死産＋生後1週未満の死亡」から「妊娠満22週以後の死産＋生後1週未満の死亡」に改められた。

また、周産期死亡率の算出方法も、「出生千対」から「出産(出生＋妊娠満22週以後の死産)千対」に改められた。

- (2) 母子保健法の改正に伴い、本書における「低体重児」の定義を、「2,500グラム以下」から「2,500グラム未満」に改めた。

6 死因分類等の改正が死因統計に与える影響

- (1) 心疾患による死亡数の減少

死亡診断書の原死因記入欄への注意書（「疾患の終末期の状態としての心不全、呼吸不全等は書かないでください。」）により、心不全の記入が減少し、心疾患による死亡数が大幅に減少した。

- (2) 脳血管疾患による死亡数の増加と肺炎による死亡数の減少

原死因選択ルールの特異化による。例えば、「肺炎」と「肺炎と因果関係の弱い脳出血」が死亡診断書に記載されていた場合、従来は「肺炎」を原死因としていたが、ICD-10では、肺炎に影響を与えた疾患として、「脳出血」を原死因とする。

- (3) 糖尿病による死亡数の増加

原死因選択ルールの特異化による。例えば、「慢性腎不全」と「慢性腎不全と因果関係の弱い糖尿病」が記載されていた場合、従来は「慢性腎不全」を原死因としていたが、ICD-10では、慢性腎不全を糖尿病の合併症とみて、「糖尿病性腎症」を原死因とする。

- (4) 肝硬変による死亡数の減少と肝の悪性新生物による死亡数の増加

原死因選択ルールの特異化による。例えば、「肝硬変」と「肝硬変と因果関係の弱い肝癌」が記載されていた場合、従来は「肝硬変」を原死因としていたが、ICD-10では、肝硬変より明確な疾患である肝癌が記載されているので、「肝癌」を原死因とする。

- (5) 悪性新生物の部位別死亡数の変化（胃、大腸の増加等）

原死因選択ルールの特異化による。ICD-10では、初めて転移部位リスト（骨、脳、肝、肺、リンパ節等）が示され、その他の部位との組み合わせでは、転移部位に原発性と判断する記載がない場合は、転移部位を原死因としなくなった。例えば、「胃癌」、「肺癌」の順に記載されていた場合、従来は「肺癌」を原死因としていたが、ICD-10では、肺は転移とみて、「胃癌」を原死因とする。

人口動態統計用死因分類表（死因分類と略称）

死因分類コード	死 因	死因分類コード	死 因
01000	感染症及び寄生虫症	09207	心 不 全
01100	腸管感染症	09208	そ の 他
01200	結 核	09300	脳血管疾患
01201	呼吸器結核	09301	くも膜下出血
01202	そ の 他	09302	脳内出血
01300	敗 血 症	09303	脳 梗 塞
01400	ウイルス肝炎	09304	そ の 他
01401	B型ウイルス肝炎	09400	大動脈瘤及び解離
01402	C型ウイルス肝炎	09500	そ の 他
01403	そ の 他	10000	呼吸器系の疾患
01500	ヒト免疫不全ウイルス〔HIV〕病	10100	インフルエンザ
01600	そ の 他	10200	肺 炎
02000	新 生 物	10300	急性気管支炎
02100	悪性新生物	10400	慢性閉塞性肺疾患
02101	口唇, 口腔及び咽頭	10500	喘 息
02102	食道	10600	その他の呼吸器系の疾患
02103	胃	10601	誤嚥性肺炎
02104	結腸	10602	間質性肺疾患
02105	直腸S状結腸移行部及び直腸	10603	その他の呼吸器系の疾患 (10601及び10602を除く)
02106	肝及び肝内胆管	11000	消化器系の疾患
02107	胆のう及びその他の胆道	11100	胃潰瘍及び十二指腸潰瘍
02108	膵	11200	ヘルニア及び腸閉塞
02109	喉頭	11300	肝 疾 患
02110	気管, 気管支及び肺	11301	肝硬変(アルコール性を除く)
02111	皮膚	11302	そ の 他
02112	乳房	11400	そ の 他
02113	子宮	12000	皮膚及び皮下組織の疾患
02114	卵巣	13000	筋骨格系及び結合組織の疾患
02115	前立腺	14000	尿路器系の疾患
02116	膀胱	14100	糸球体疾患及び腎尿管間質性疾患
02117	中枢神経系	14200	腎 不 全
02118	悪性リンパ腫	14201	急性腎不全
02119	白血 病	14202	慢性腎不全
02120	その他のリンパ組織, 造血組織 及び関連組織	14203	詳細不明の腎不全
02121	そ の 他	14300	そ の 他
02200	その他の新生物	15000	妊娠, 分娩及び産じょく
02201	中枢神経系	16000	周産期に発生した病態
02202	中枢神経系を除く	16100	妊娠期間及び胎児発育に関連する障害
03000	血液及び造血器の疾患並びに免疫機構 の障害	16200	出産外傷
03100	貧 血	16300	周産期に特異的な呼吸障害及び 心血管障害
03200	そ の 他	16400	周産期に特異的な感染症
04000	内分泌, 栄養及び代謝疾患	16500	胎児及び新生児の出血性障害及び 血液障害
04100	糖 尿 病	16600	そ の 他
04200	そ の 他	17000	先天奇形, 変形及び染色体異常
05000	精神及び行動の障害	17100	神経系の先天奇形
05100	血管性及び詳細不明の痴呆	17200	循環器系の先天奇形
05200	そ の 他	17201	心臓の先天奇形
06000	神経系の疾患	17202	そ の 他
06100	髄 膜 炎	17300	消化器系の先天奇形
06200	脊髄性筋萎縮症及び関連症候群	17400	その他の先天奇形及び変形
06300	パーキンソン病	17500	染色体異常, 他に分類されないもの
06400	アルツハイマー病	18000	症状, 徴候及び異常臨床所見・異常 検査所見で他に分類されないもの
06500	そ の 他	18100	老 衰
07000	眼及び付属器の疾患	18200	乳幼児突然死症候群
08000	耳及び乳様突起の疾患	18300	そ の 他
09000	循環器系の疾患	20000	傷病及び死亡の外因
09100	高血圧性疾患	20100	不慮の事故
09101	高血圧性心疾患及び心腎疾患	20101	交通事故
09102	そ の 他	20102	転倒・転落
09200	心 疾 患 (高血圧性を除く)	20103	不慮の溺死及び溺水
09201	慢性リウマチ性心疾患	20104	不慮の窒息
09202	急性心筋梗塞	20105	煙, 火及び火炎への曝露
09203	その他の虚血性心疾患	20106	有害物質による不慮の中毒及び 有害物質への曝露
09204	慢性非リウマチ性心内膜疾患		
09205	心 筋 症		
09206	不整脈及び伝導障害		

人口動態統計用乳児死因簡単分類表

乳児死因 簡単分類 コード	死 因	乳児死因 簡単分類 コード	死 因
Ba01	腸管感染症	Ba31	新生児の細菌性敗血症
Ba02	敗血症	Ba32	その他の周産期に特異的な感染症
Ba03	麻疹	Ba33	胎児及び新生児の出血性障害及び血液障害
Ba04	ウイルス肝炎	Ba34	その他の周産期に発生した病態
Ba05	その他の感染症及び寄生虫症	Ba35	先天奇形、変形及び染色体異常
Ba06	悪性新生物	Ba36	神経系の先天奇形
Ba07	白血病	Ba37	心臓の先天奇形
Ba08	その他の悪性新生物	Ba38	その他の循環器系の先天奇形
Ba09	その他の新生物	Ba39	呼吸器系の先天奇形
Ba10	栄養失調症及びその他の栄養欠乏症	Ba40	消化器系の先天奇形
Ba11	代謝障害	Ba41	筋骨格系の先天奇形及び変形
Ba12	髄膜炎	Ba42	その他の先天奇形及び変形
Ba13	脊椎性筋萎縮症及び関連症候群	Ba43	染色体異常、他に分類されないもの
Ba14	脳性麻痺	Ba44	乳幼児突然死症候群
Ba15	心疾患（高血圧性を除く）	Ba45	その他のすべての疾患
Ba16	脳血管疾患	Ba46	不慮の事故
Ba17	インフルエンザ	Ba47	交通事故
Ba18	肺炎	Ba48	転倒・転落
Ba19	喘息	Ba49	不慮の溺死及び溺水
Ba20	ヘルニア及び腸閉塞	Ba50	胃内容物の誤えん及び気道閉塞を生じた食物等の誤えん
Ba21	肝疾患	Ba51	その他の不慮の窒息
Ba22	腎不全	Ba52	煙、火及び火炎への曝露
Ba23	周産期に発生した病態	Ba53	有害物質による不慮の中毒及び有害物質への曝露
Ba24	妊娠期間及び胎児発育に関連する障害	Ba54	その他の不慮の事故
Ba25	出産外傷	Ba55	他殺
Ba26	出生時仮死	Ba56	その他の外因
Ba27	新生児の呼吸窮迫		
Ba28	周産期に発生した肺出血		
Ba29	周産期に発生した心血管障害		
Ba30	その他の周産期に特異的な呼吸障害及び心血管障害		

※ Ba02「敗血症」には、Ba31「新生児の細菌性敗血症」を含まない。

人口動態の概要

人口動態の概要

1 概 要

平成29年の人口動態事象は、前年に比べて、出生及び死産、婚姻、離婚は、実数、率ともに下回り、死亡は、実数、率ともに上回った。

出生数は22,150人で、前年に比べて586人減少し、人口千対の出生率は7.9で前年より0.2低下した。

死亡数は30,795人で、前年に比べて801人増加し、人口千対の死亡率は11.0で前年より0.3上昇した。

死亡原因をみると、悪性新生物、心疾患、老衰の三大死因が全死亡数の51.2%に達している。

乳児死亡数は41人で、前年より2人減少し、出生千対の乳児死亡率は1.9で前年と同率であった。

周産期死亡数は77件で、前年より7件減少し、出産千対の周産期死亡率は3.5で前年より0.2減少した。

死産胎数は461胎で、前年より40胎減少し、出産千対の死産率は20.4で前年より1.2減少した。

婚姻件数は13,177組で、前年より417組減少し、人口千対の婚姻率は4.7で前年より0.2減少した。

離婚件数は4,603組で、前年より88組減少し、人口千対の離婚率は1.65で前年より0.03低下した。

出生数から死亡数を引いた自然増減数は△8,645人で、13年連続で自然減少となった。

表1 主要人口動態指標の対前年比較

(単位:人, %)

項 目	実 数			率			平均発生間隔					
				広 島 県		全 国	平成29年			平成28年		
	平成29年	平成28年	対前年比	平成29年	平成28年	平成29年	時	分	秒	時	分	秒
出 生	22,150	22,736	97.4	7.9	8.1	7.6	0	23	44	0	23	7
死 亡	30,795	29,994	102.7	11.0	10.7	10.8	0	17	4	0	17	31
自 然 増 減	-8,645	-7,258	119.1	-3.1	-2.6	-3.2	1	0	48	1	12	25
死 産	461	501	92.0	20.4	21.6	21.1	19	0	8	17	29	6
自然死産	229	249	92.0	10.1	10.7	10.1	38	15	12	35	10	51
人工死産	232	252	92.1	10.3	10.8	11.0	37	45	31	34	45	43
婚 姻	13,177	13,594	96.9	4.7	4.9	4.9	0	39	53	0	38	40
離 婚	4,603	4,691	98.1	1.65	1.68	1.70	1	54	11	1	52	3
(再掲)												
乳 児 死 亡	41	43	95.3	1.9	1.9	1.9	213	39	30	203	43	15
新 生 児 死 亡	20	19	105.3	0.9	0.8	0.9	438	0	0	461	3	9
周 産 期 死 亡	77	84	91.7	3.5	3.7	3.5	113	45	58	104	17	8
満22週以後の死産	66	72	91.7	3.0	3.2	2.8	132	43	38	121	40	0
早期新生児死亡	11	12	91.7	0.5	0.5	0.7	796	21	49	730	0	0

2 出 生

(1) 出生の動向

出生率は図1のとおり昭和48年から全国、広島県ともに減少傾向を続けてきたが、広島県は平成18年以降ほぼ横ばいで推移している。

また、全国と比べると、広島県の出生率は戦後一貫して低く推移してきたが、昭和46年から昭和53年の間は逆転した。昭和50年代半ばからほぼ全国と同水準で推移してきたが、平成2年以降は広島県が全国を上回って推移しており、平成29年については、広島県の出生率は、全国を0.3上回っている。

なお、出生性比（女100に対する男の出生数）は、105.2と前年より1.7減少した。（39ページ参照）

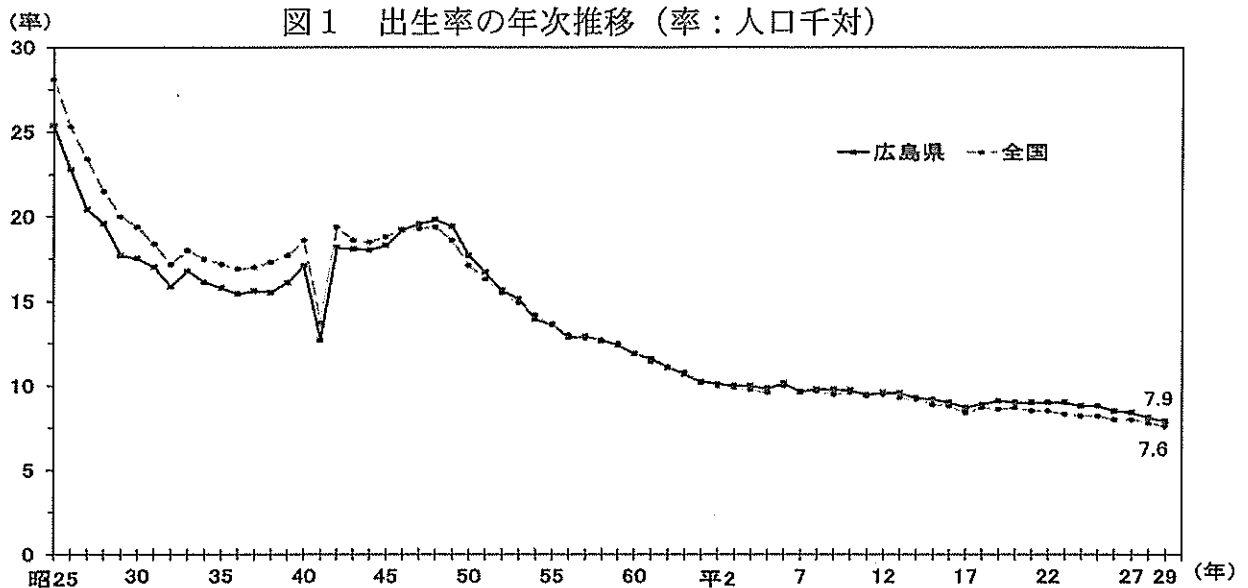

(2) 出生順位別にみた出生

表2は出生順位別の出生割合を年次別に示したものである。昭和30年には第1子と第2子で全体の63.7%であったが、平成29年には81.5%となっている。第1子と第2子で占める出生割合は、平成18年以降低下傾向にあったが、平成29年は前年より0.5上昇した。なお、第3子の出生割合は、平成18年から上昇傾向であったが、平成29年は前年より0.4減少した。

表2 出生順位別出生割合

(単位 %)

年次	総数	第1子	第2子	第3子	第4子	第5子以上
昭和 30年	100.0	35.5	28.2	18.8	9.7	7.8
35	100.0	44.3	34.6	13.9	4.2	3.0
40	100.0	48.2	38.1	10.4	2.3	1.1
45	100.0	46.4	39.8	11.5	1.7	0.6
50	100.0	44.9	41.1	11.9	1.6	0.5
55	100.0	41.7	41.1	14.8	1.8	0.5
60	100.0	41.6	39.3	16.3	2.3	0.5
平成 2年	100.0	42.9	37.7	16.4	2.4	0.6
7	100.0	47.5	36.2	13.4	2.3	0.6
12	100.0	48.9	36.7	11.8	2.1	0.6
17	100.0	47.7	38.0	11.7	2.0	0.6
18	100.0	47.1	37.8	12.5	2.1	0.5
19	100.0	46.5	37.7	13.2	2.1	0.6
20	100.0	46.3	37.3	13.3	2.5	0.6
21	100.0	47.1	36.5	13.4	2.4	0.7
22	100.0	46.3	37.2	13.2	2.5	0.8
23	100.0	45.6	37.3	13.6	2.7	0.8
24	100.0	44.8	37.8	13.6	2.9	0.9
25	100.0	45.1	37.3	14.1	2.7	0.9
26	100.0	44.7	37.4	14.2	2.8	0.9
27	100.0	45.4	36.4	14.3	2.9	1.0
28	100.0	44.2	36.8	14.9	3.1	1.0
29	100.0	44.4	37.1	14.5	2.9	1.1

(3) 母親の年齢別にみた出生

出生児数を母親の年齢別にみると、表3のとおり30～34歳の母親による出生が35.6%と最も多い。

近年の推移をみた場合、20歳代の母親による割合が低下傾向に、30歳代の母親による割合が上昇傾向にある。

表3 母の年齢（5歳階級）別出生児数・割合、年次別

年次	総数	15歳未満	15～19	20～24	25～29	30～34	35～39	40～44	45～49	50歳以上	不詳	
実数 (人)												
昭和	40年	38,967	-	361	12,590	17,924	6,673	1,242	171	5	1	-
	45	44,532	-	429	13,430	22,319	6,703	1,450	186	6	-	9
	50	46,843	-	349	12,584	25,869	6,717	1,158	163	3	-	-
	55	37,360	1	323	7,641	19,719	8,391	1,161	120	4	-	-
	60	33,501	-	422	6,085	17,119	7,940	1,779	152	4	-	-
平成	2年	28,857	1	484	4,953	13,736	7,767	1,682	232	2	-	-
	7	27,609	3	460	5,215	11,935	7,852	1,934	202	8	-	-
	8	28,081	-	390	4,965	12,194	8,284	2,008	230	10	-	-
	9	27,942	-	407	4,947	12,257	8,022	2,036	267	5	-	1
	10	27,914	1	395	4,544	12,165	8,366	2,185	249	9	-	-
	11	27,119	-	448	4,089	11,823	8,244	2,254	254	7	-	-
	12	27,384	-	494	3,901	11,745	8,501	2,454	280	9	-	-
	13	27,328	2	519	3,705	11,596	8,788	2,465	248	5	-	-
	14	26,508	1	576	3,604	10,569	8,942	2,514	291	11	-	-
	15	26,285	-	465	3,433	10,103	9,253	2,731	294	6	-	-
	16	25,734	2	469	3,322	9,209	9,382	2,986	356	8	-	-
	17	24,740	1	435	3,111	8,338	9,449	3,010	383	12	1	-
	22	25,546	2	393	3,022	7,872	8,875	4,697	676	9	-	-
	23	25,469	3	418	2,758	7,880	8,820	4,848	724	18	-	-
	24	24,846	1	391	2,587	7,507	8,570	4,960	819	11	-	-
	25	24,713	2	421	2,402	7,378	8,555	4,965	957	33	-	-
	26	23,775	-	372	2,297	6,985	8,306	4,812	988	15	-	-
	27	23,678	1	334	2,250	6,823	8,385	4,797	1,071	18	-	-
	28	22,736	1	332	2,099	6,420	8,153	4,656	1,053	21	1	-
	29	22,150	1	251	2,092	6,309	7,894	4,567	1,011	25	-	-
割合 (%)												
昭和	40年	100.0	-	0.9	32.3	46.0	17.1	3.2	0.4	0.0	0.0	-
	45	100.0	-	1.0	30.2	50.1	15.1	3.3	0.4	0.0	-	0.0
	50	100.0	-	0.7	26.9	55.2	14.3	2.5	0.3	0.0	-	-
	55	100.0	0.0	0.9	20.5	52.8	22.5	3.1	0.3	0.0	-	-
	60	100.0	-	1.3	18.2	51.1	23.7	5.3	0.5	0.0	-	-
平成	2年	100.0	0.0	1.7	17.2	47.6	26.9	5.8	0.8	0.0	-	-
	7	100.0	0.0	1.7	18.9	43.2	28.4	7.0	0.7	0.0	-	-
	8	100.0	-	1.4	17.7	43.4	29.5	7.2	0.8	0.0	-	-
	9	100.0	-	1.5	17.7	43.9	28.7	7.3	1.0	0.0	-	0.0
	10	100.0	0.0	1.4	16.3	43.6	30.0	7.8	0.9	0.0	-	-
	11	100.0	-	1.7	15.1	43.6	30.4	8.3	0.9	0.0	-	-
	12	100.0	-	1.8	14.2	42.9	31.0	9.0	1.0	0.0	-	-
	13	100.0	0.0	1.9	13.6	42.4	32.2	9.0	0.9	0.0	-	-
	14	100.0	0.0	2.2	13.6	39.9	33.7	9.5	1.1	0.0	-	-
	15	100.0	-	1.8	13.1	38.4	35.2	10.4	1.1	0.0	-	-
	16	100.0	0.0	1.8	12.9	35.8	36.5	11.6	1.4	0.0	-	-
	17	100.0	0.0	1.8	12.6	33.7	38.2	12.2	1.5	0.0	0.0	-
	22	100.0	0.0	1.5	11.8	30.8	34.7	18.4	2.6	0.0	-	-
	23	100.0	0.0	1.6	10.8	30.9	34.6	19.0	2.8	0.1	-	-
	24	100.0	0.0	1.6	10.4	30.2	34.5	20.0	3.3	0.0	-	-
	25	100.0	0.0	1.7	9.7	29.9	34.6	20.1	3.9	0.1	-	-
	26	100.0	-	1.6	9.7	29.4	34.9	20.2	4.2	0.1	-	-
	27	100.0	-	1.4	9.5	28.8	35.4	20.3	4.5	0.1	-	-
	28	100.0	0.0	1.5	9.2	28.2	35.9	20.5	4.6	0.1	0.0	-
	29	100.0	0.0	1.1	9.4	28.5	35.6	20.6	4.6	0.1	-	-

次に、一人の女性が一生のうちにどれだけ子どもを産むかを表す合計特殊出生率の年次推移は、図2のとおり、おおむね低下傾向にあったが、平成17年以降、広島県は6年続けて上昇していた。平成23年以降は、ほぼ横ばいで推移している。

なお、平成29年は、広島県は1.56、全国は1.43であった。

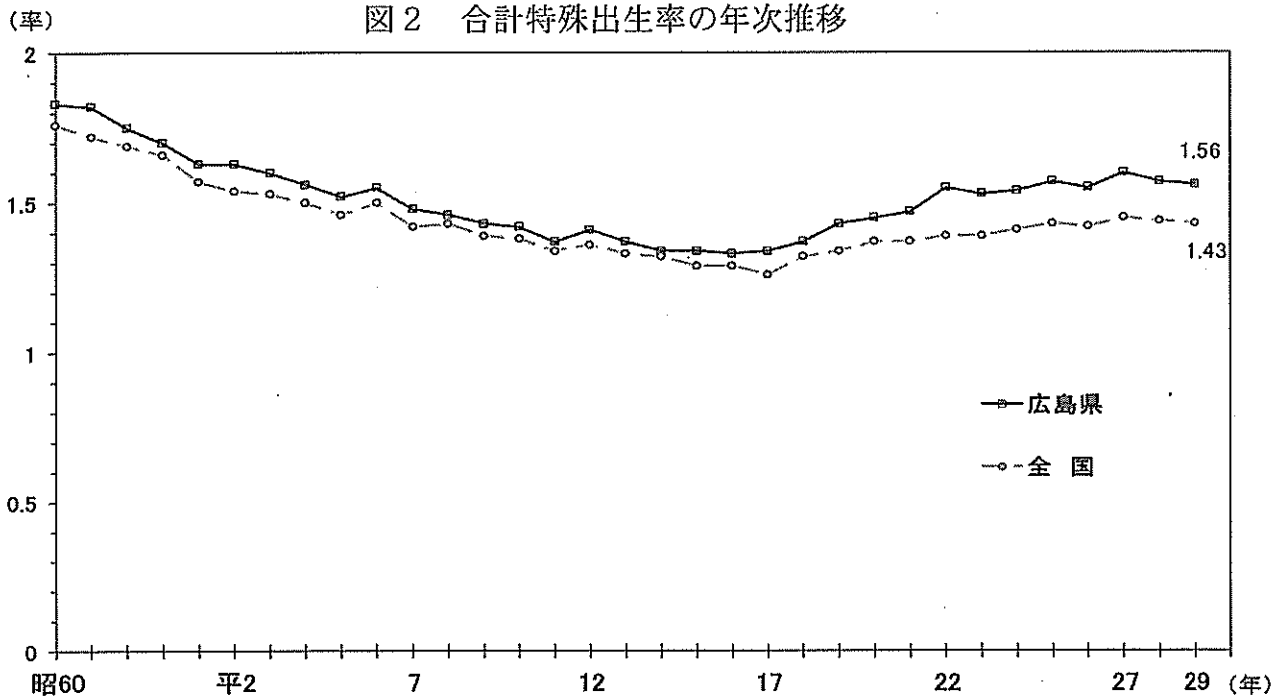

(4) 体重別にみた出生

表4は体重(0.5kg階級)別の出生割合及び平均体重を示したものである。これをみると、男は3.0kg以上3.5kg未満、女は2.5kg以上3.0kg未満の割合が最も多い。

また、低体重児(体重2.5kg未満)の割合は男が8.8、女が10.3となっており女がやや高い。

表4 出生児における体重別出生児の割合

(単位%)

体 重	男								女							
	22	23	24	25	26	27	28	29	22	23	24	25	26	27	28	29
総 数	100.0	100.0	100.0	100.0	100.0	100.0	100.0	100.0	100.0	100.0	100.0	100.0	100.0	100.0	100.0	100.0
1.0kg未満	0.3	0.3	0.3	0.3	0.3	0.3	0.2	0.2	0.3	0.3	0.3	0.4	0.3	0.3	0.3	0.3
1.0以上1.5未満	0.4	0.4	0.4	0.5	0.5	0.4	0.5	0.5	0.4	0.4	0.4	0.4	0.4	0.4	0.4	0.4
1.5 - 2.0	1.1	1.2	1.2	1.3	1.1	1.2	1.1	1.3	1.1	1.2	1.1	1.1	1.2	1.2	1.2	1.0
2.0 - 2.5	6.8	6.9	6.6	6.6	6.5	6.9	6.8	6.8	8.9	9.2	8.9	8.8	8.9	8.6	8.9	8.7
2.5 - 3.0	35.8	36.1	36.1	35.6	36.7	36.3	35.5	36.0	43.0	42.6	44.2	43.4	44.4	44.1	43.2	43.0
3.0 - 3.5	43.5	43.0	43.0	43.2	43.4	42.5	43.6	43.5	38.8	38.0	37.2	38.3	37.1	37.7	37.8	38.9
3.5 - 4.0	10.9	11.2	11.4	11.7	10.7	11.4	11.4	11.0	7.0	7.8	7.3	7.1	7.2	7.2	7.6	7.1
4.0 - 4.5	1.0	0.8	0.9	0.8	0.9	0.9	0.8	0.7	0.5	0.5	0.5	0.4	0.5	0.5	0.5	0.6
4.5 - 5.0	0.0	0.0	0.1	0.0	0.0	0.0	0.0	0.0	0.0	0.0	0.0	0.0	0.0	0.0	0.0	0.0
5.0kg以上	-	0.0	0.0	-	-	-	-	-	-	-	-	-	-	0.0	0.0	-
(再掲)																
2.5kg未満	8.7	8.9	8.5	8.6	8.4	8.8	8.6	8.8	10.6	11.1	10.8	10.7	10.8	10.5	10.9	10.3
平均体重(kg)	3.03	3.03	3.03	3.04	3.03	3.03	3.04	3.03	2.95	2.96	2.95	2.95	2.95	2.95	2.95	2.96

※注:母子保健法の改正に伴い、平成7年から「低体重児」の定義を「体重2,500グラム以下」から「2,500グラム未満」に改めた。

(5) 地域別にみた出生

図3は平成29年の市町別出生率を示したものである。

最高は海田町の11.9，最低は安芸太田町，神石高原町の3.6，9.1以上は海田町，府中町の2町となっている。

図3 市町別出生率（率：人口千対）

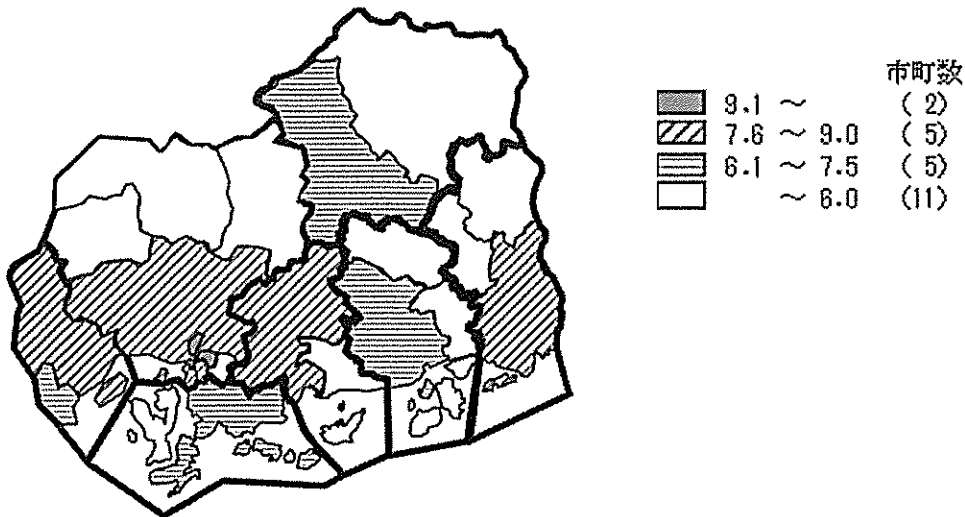

3 死 亡

(1) 死亡の動向

死亡の年次推移は図4にみられるとおりで，戦後，広島県，全国とも死亡率は低下傾向を続けていたが，昭和50年代後半以降上昇傾向に転じている。

なお，昭和26年以降常に広島県が全国を上回って推移しており，平成29年は，広島県は11.0，全国は10.8であった。

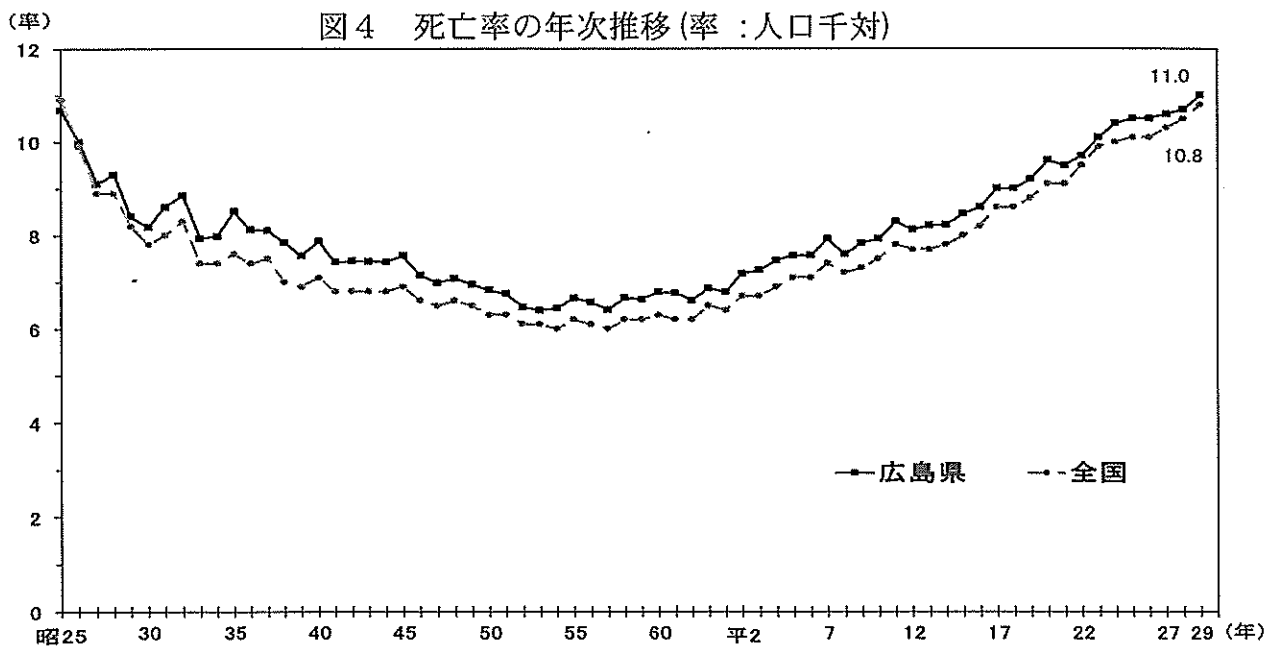

(2) 地域別にみた死亡

図5は平成29年の市町別死亡率を示したものである。

最高は安芸太田町の23.2、最低は海田町の7.5で、8.0以下は海田町のみとなっている。

図5 市町別死亡率（率：人口千対）

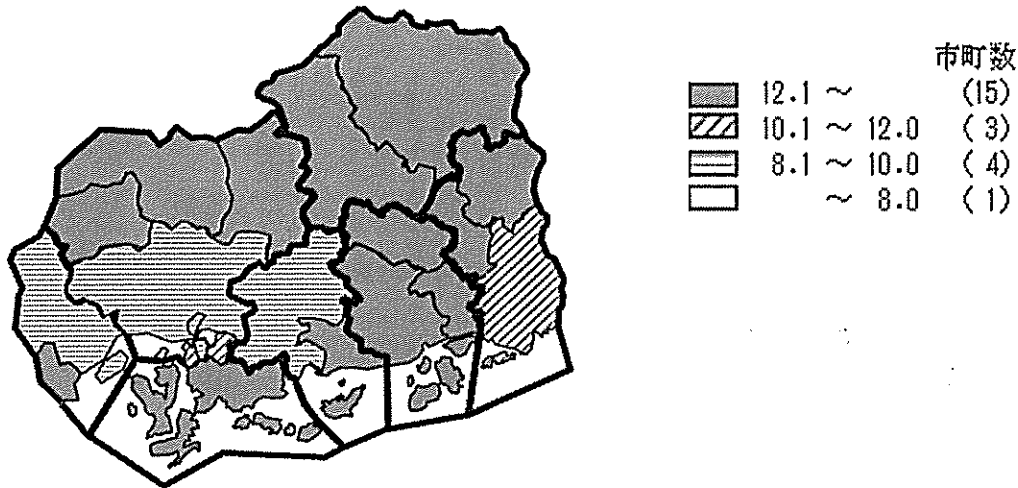

(3) 場所別にみた死亡

表5は死亡の場所別の割合を示したものである。昭和30年には自宅での死亡が78.6%で、病院での死亡は10.5%であったが、昭和50年代前半を境に逆転し、平成29年には、71.6%が病院での死亡で、自宅での死亡は12.6%となっている。

表5 死亡の場所別死亡割合

(単位%)

年次	病院	診療所	老人保健施設	助産所	老人ホーム	自宅	その他
昭和 30年	10.5	2.3	・	0.0	・	78.6	8.5
35	17.0	2.4	・	0.0	・	72.5	8.0
40	22.9	3.6	・	0.1	・	66.5	7.0
45	32.2	4.7	・	0.1	・	56.7	6.3
50	39.6	5.2	・	0.0	・	48.4	6.7
55	49.7	5.2	・	-	・	39.1	6.0
60	59.2	5.8	・	0.0	・	29.7	5.3
平成 2年	67.6	4.6	0.0	-	・	23.8	4.0
7	71.0	3.7	0.2	-	2.6	19.6	2.9
8	72.0	3.5	0.2	-	2.5	19.0	2.7
9	73.4	3.7	0.2	-	2.9	17.1	2.7
10	73.9	3.5	0.3	-	2.9	16.7	2.8
11	74.8	3.4	0.2	-	3.0	15.8	2.8
12	75.9	3.3	0.4	-	3.3	14.4	2.6
13	76.1	3.4	0.5	-	3.3	14.0	2.7
14	76.9	3.1	0.5	0.0	3.5	13.4	2.6
15	77.3	3.4	0.5	-	3.5	12.7	2.7
16	77.6	3.4	0.5	-	3.2	12.5	2.8
17	78.3	2.9	0.5	-	3.5	12.0	2.7
18	77.5	2.8	0.7	-	3.7	12.5	2.8
19	77.2	2.8	0.9	-	4.0	12.5	2.6
20	77.1	2.8	1.0	-	4.3	12.2	2.5
21	76.5	2.8	1.2	0.0	4.7	12.3	2.7
22	76.4	2.6	1.3	0.0	5.1	11.9	2.6
23	75.8	2.7	1.5	-	5.3	12.3	2.4
24	75.3	2.5	1.9	-	5.7	12.0	2.6
25	74.2	2.4	1.9	-	6.5	12.2	2.9
26	73.1	2.2	2.2	-	6.6	12.9	3.1
27	73.3	2.4	2.4	-	7.0	12.1	2.8
28	72.3	2.5	2.1	-	7.5	12.7	2.9
29	71.6	2.2	2.5	-	8.1	12.6	3.0

注)平成7年から項目に老人ホームが加わった。

(4) 性・年齢階級別にみた死亡

図6、図7は年齢階級の死亡率を示したものである。年齢階級別死亡率は、年々減少傾向にある。また、男女比較では、男は常に女を上回っている。

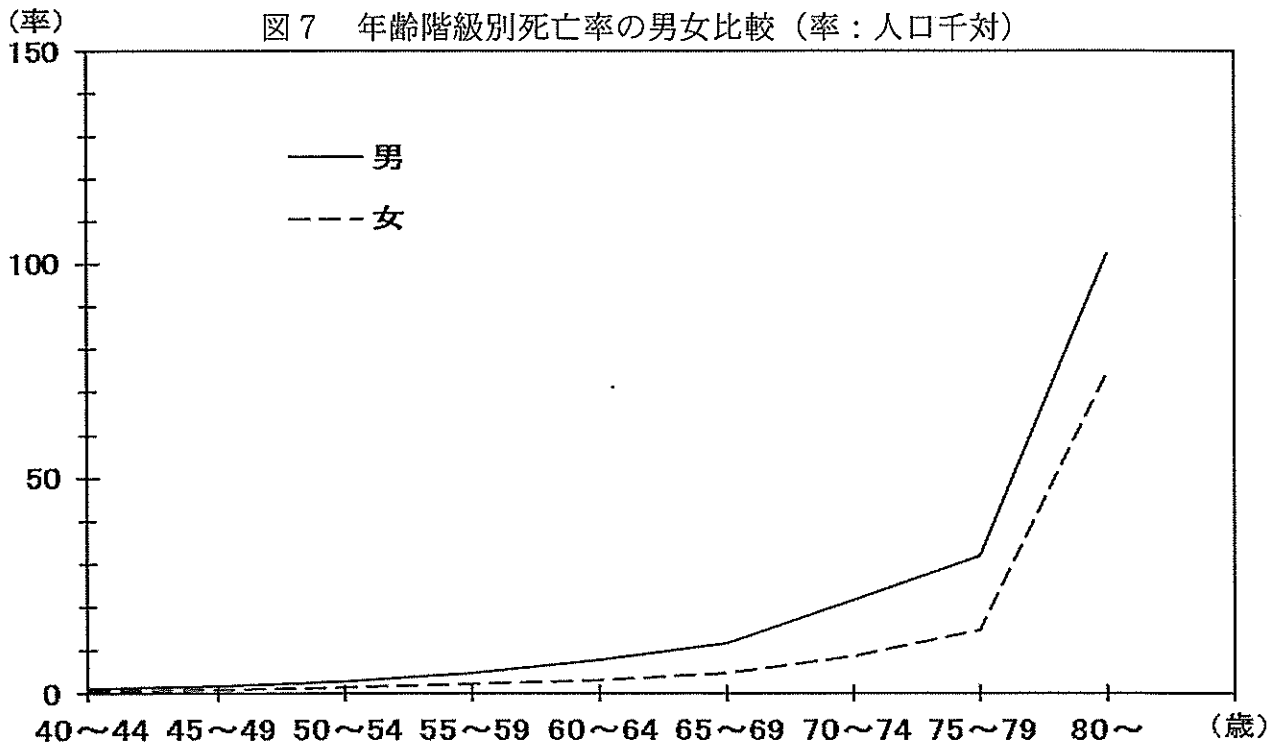
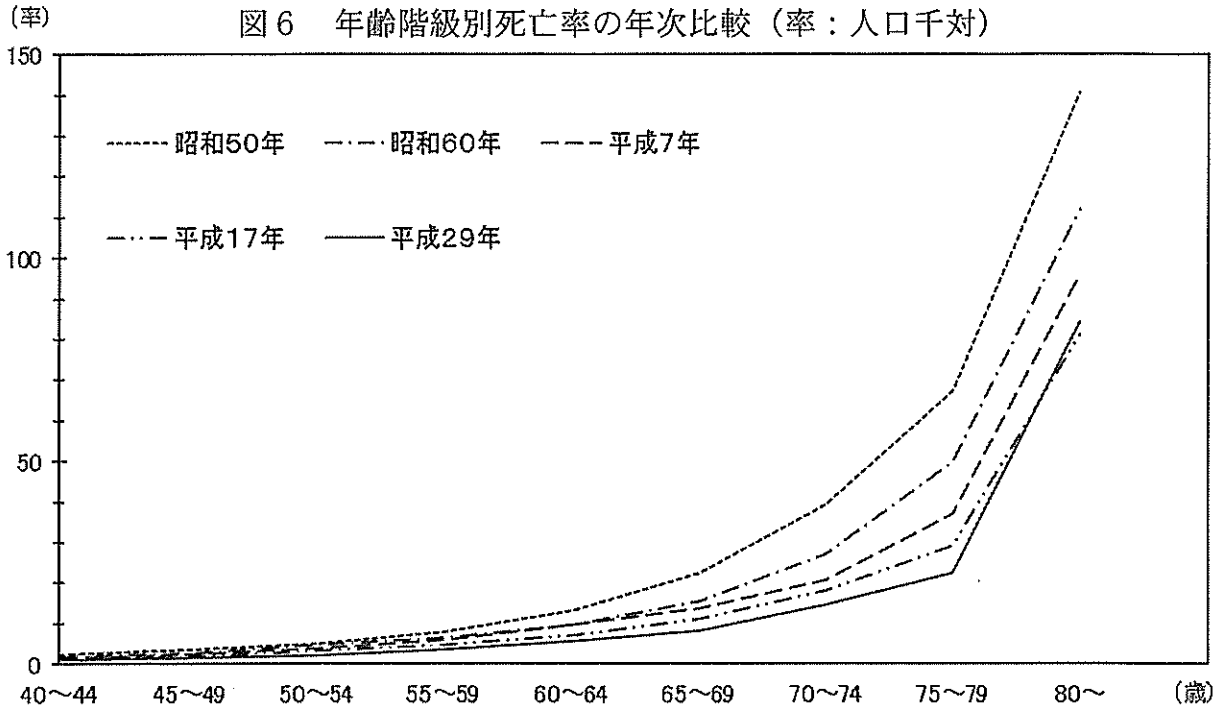

(5) 死因の動向

表6は平成29年の死亡について、死因順位の第10位までを示し、全国及び前年の状況と比較したものである。

広島県における死因順位は、1位悪性新生物、2位心疾患、3位老衰となっている。

表6 主要死因の対前年比較

死 因	平 成29年			平 成 28 年			全国の率(人口10万対)					
	順位	死亡者数 (人)	率 (人口10万対)	割合 (%)	順位	死亡者数 (人)	率 (人口10万対)	割合 (%)	順位	平成 29年	順位	平成 28年
総数		30,795	1,104.2	100.0		29,994	1,071.6	100.0		1,075.3		1,046.0
悪性新生物	1	8,321	298.4	27.0	1	8,330	297.6	27.8	1	299.5	1	298.3
心疾患	2	5,060	181.4	16.4	2	4,779	170.7	15.9	2	164.3	2	158.4
老衰	3	2,388	85.6	7.8	5	2,282	81.5	7.6	4	81.3	5	74.2
脳血管疾患	4	2,366	84.8	7.7	4	2,350	84.0	7.8	3	88.2	4	87.4
肺炎	5	2,236	80.2	7.3	3	2,765	98.8	9.2	5	77.7	3	95.4
慮の事故	6	957	34.3	3.1	6	890	31.8	3.0	6	32.4	6	30.6
腎不全	7	683	24.5	2.2	7	626	22.4	2.1	7	20.2	7	19.7
自殺	8	451	16.2	1.5	8	431	15.4	1.4	8	16.4	8	16.8
慢性閉塞性肺疾患	9	432	15.5	1.4	10	358	12.8	1.2	10	14.9	11	12.5
大動脈瘤及び解離	10	387	13.9	1.3	9	391	14.0	1.3	9	15.3	9	14.5

図8、図9は主要死因の死亡率を年次別に示したものである。昭和25年までは、結核、肺炎が上位を占めていたが、昭和30年以降は悪性新生物、心疾患、脳血管疾患、肺炎が上位を占めている。

図8 主要死因の年次推移 (率：人口10万対)



図9 主要死因の年次比較（率：人口10万対）



(6) 年齢別にみた死因

図10は年齢別に死因の割合を示したものである。

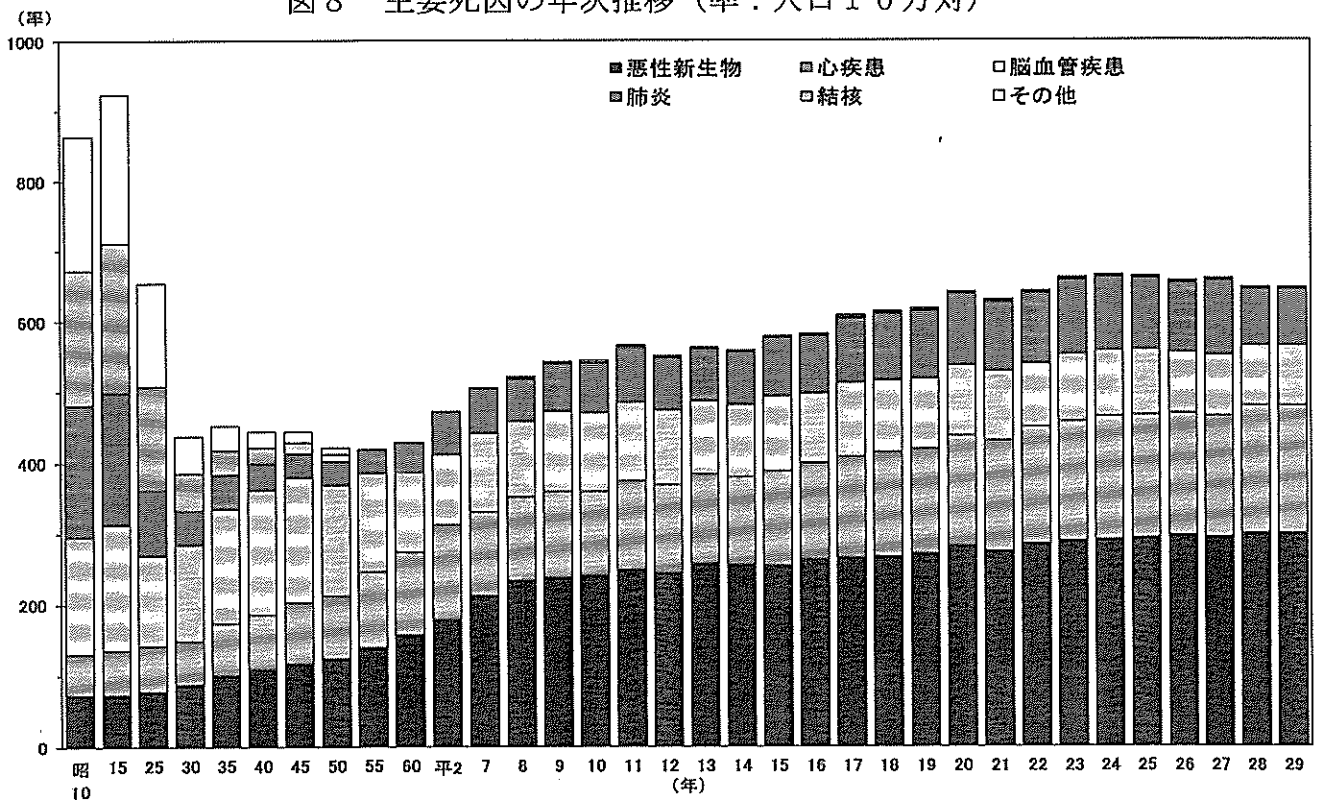
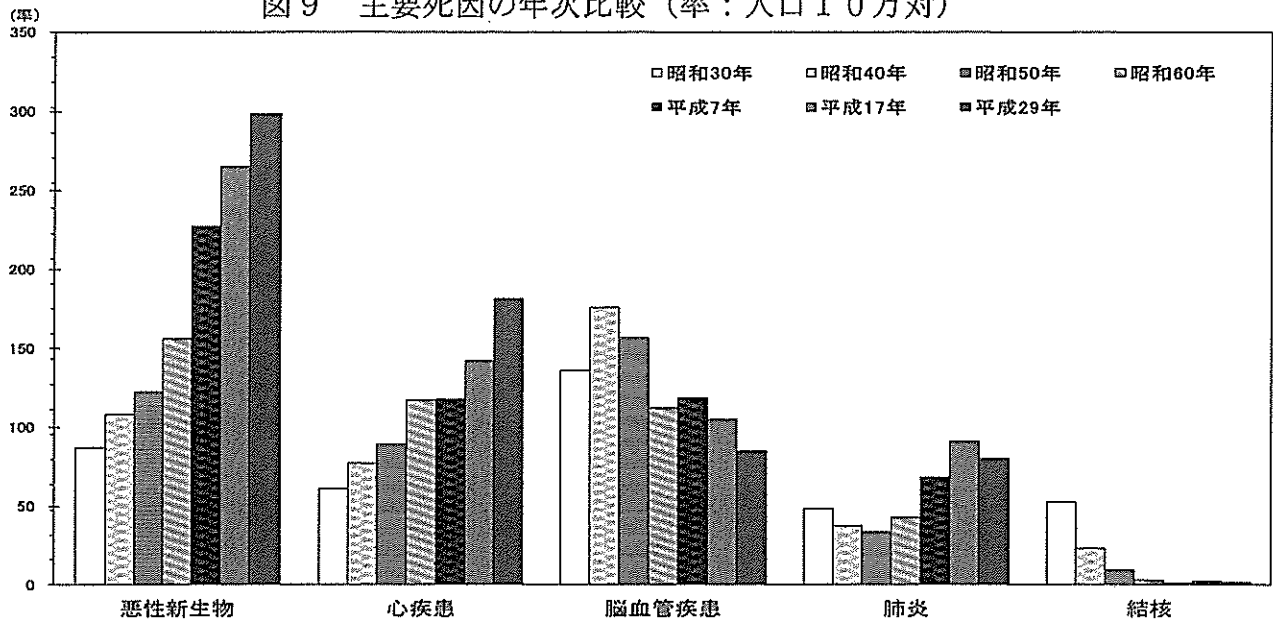
これをみると、40～80歳代では悪性新生物による死亡が多く、また、加齢とともに心疾患、脳血管疾患、肺炎の死亡割合が増加している。20～30歳代は自殺による死亡割合が高く、20歳代では全体の42.4%、30歳代では全体の41.5%を占めている。

図10 年齢階級別死亡割合

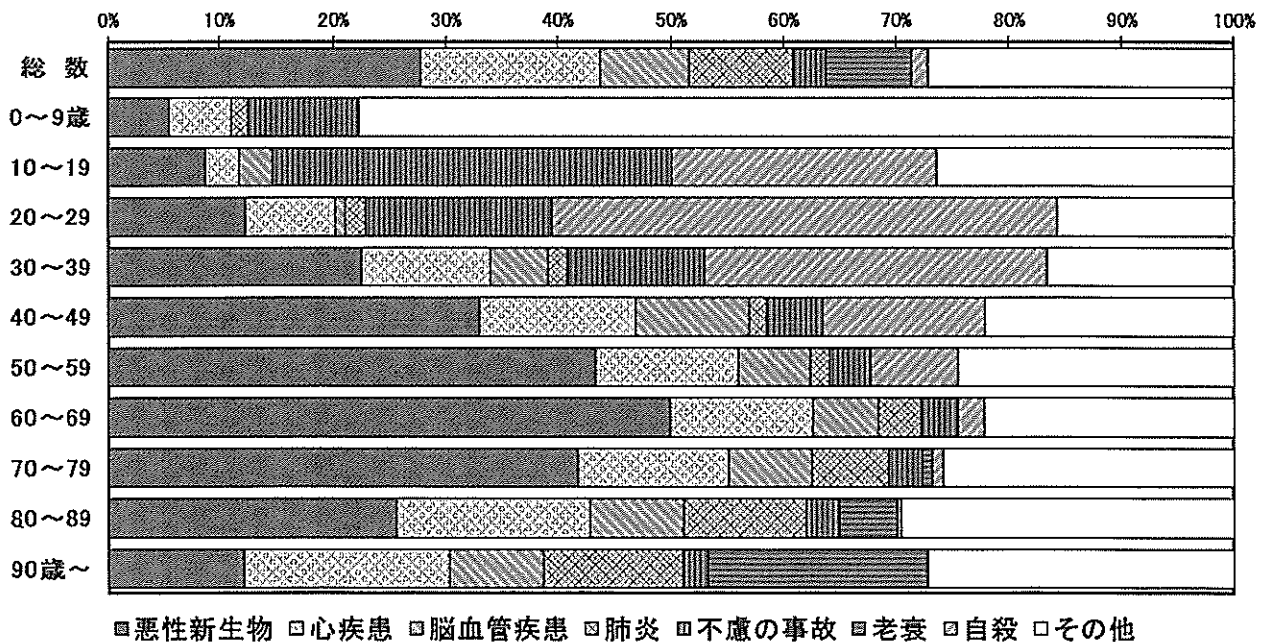

(7) 上位5死因

広島県における死因順位は、1位悪性新生物、2位心疾患、3位老衰、4位脳血管疾患、5位肺炎となっている。(表6参照) わずかな順位の変動は見られるものの、全国でも上位5位をこの5つの死因が占めている。

広島県では、平成29年に老衰が肺炎と脳血管疾患を上回り3位となった。

ア 悪性新生物

広島県の悪性新生物による死亡者数は、前年より9人減少して8,321人となった。(表6参照)

図11は悪性新生物の死亡率の年次推移を示したものである。なお、全国と比較した場合、広島県が常に上回って推移していたが、平成27年からは全国を下回っている。

図11 悪性新生物の年次別死亡率(率:人口10万対)



表7、表8は悪性新生物を部位別・性別にみたもので、総数では死亡率の高いものから気管・気管支及び肺、胃、膵臓の順である。男女別では、全体的には男性の率の方が高く推移している。

表7 悪性新生物死亡率、部位・性・年次別(率:人口10万対)

性・部位	昭和60年	平成2年	7年	12年	17年	22年	23年	24年	25年	26年	27年	28年	29年	
総数	悪性新生物総数	165.6	187.5	227.2	242.8	265.0	284.2	289.4	289.9	292.3	296.1	293.5	297.6	298.4
	悪食	4.4	5.5	6.5	6.5	8.1	8.2	9.7	8.2	8.9	7.7	7.8	8.3	8.8
	胃	41.7	37.2	42.0	39.6	37.8	39.4	40.2	38.9	37.8	39.6	35.5	35.3	33.3
	結直肝胆膵臓	17.0	19.1	21.3	21.9	22.5	23.7	24.0	24.1	24.5	25.7	27.4
	の	7.6	7.5	7.8	8.9	9.9	10.2	11.3	10.5	11.1	10.9	10.9	10.9	11.9
	肺	22.6	30.3	38.0	39.2	38.1	38.4	35.5	33.4	32.6	31.5	30.2	29.0	27.3
	気管、気管支及び	8.4	10.9	12.7	14.4	18.9	23.2	23.2	22.8	24.8	27.3	25.3	27.4	27.8
	気管支及び	25.9	30.8	39.0	44.3	50.0	52.1	54.8	57.3	56.8	57.9	60.4	59.0	57.8
	乳	3.9	4.5	6.1	6.9	7.9	9.5	8.8	9.8	8.8	10.1	10.0	11.7	11.3
	子宮	9.0	8.5	8.8	8.6	7.9	9.7	7.9	7.8	4.8	8.3	9.7	3.6	4.3
白	4.2	4.4	5.4	4.8	5.1	6.9	6.1	5.8	6.0	6.5	6.9	6.3	6.3	
その他	42.5	51.9	39.1	43.8	51.4	57.9	60.1	61.7	63.6	63.2	65.4	68.0	69.4	
男	悪性新生物総数	201.8	232.5	287.7	311.5	332.7	348.5	356.1	359.2	359.3	362.5	357.3	360.6	358.9
	悪食	6.9	9.3	10.7	11.4	13.9	13.9	17.1	13.9	15.0	12.9	12.1	15.0	14.9
	胃	52.7	46.6	55.0	53.2	51.5	52.7	53.4	52.9	49.3	51.3	46.8	46.2	44.3
	結直肝胆膵臓	16.9	21.6	20.5	22.9	22.9	25.7	25.2	24.8	23.9	24.4	25.9
	の	8.9	9.9	10.2	11.6	13.0	12.7	13.8	13.2	15.1	13.0	14.9	12.7	14.5
	肺	33.8	46.7	57.0	57.2	52.8	51.8	47.4	44.3	44.5	42.8	41.0	38.6	37.4
	気管、気管支及び	9.9	11.1	13.8	11.1	12.6	11.6	12.6	14.9	12.8	12.6	12.1	14.7	12.4
	気管支及び	38.1	46.3	59.8	69.4	76.5	76.1	79.9	82.1	81.9	85.9	89.1	86.5	87.1
	乳	0.1	-	-	0.1	0.1	0.4	0.2	0.1	0.3	0.1	0.2	0.1	0.3
	子宮	5.2	5.4	7.1	5.9	5.5	8.8	7.0	7.8	8.6	8.4	8.3	7.9	8.2
白	46.1	57.1	48.4	54.7	65.9	72.7	75.7	79.8	80.2	81.1	83.6	86.4	87.6	
女	悪性新生物総数	131.3	145.0	170.2	178.4	201.7	224.1	227.0	225.2	229.9	234.2	233.7	238.4	241.2
	悪食	1.9	2.0	2.4	1.8	2.6	2.9	2.7	3.0	3.2	2.8	3.7	1.9	3.0
	胃	31.3	28.4	29.7	26.9	24.9	27.0	27.9	25.8	27.2	26.8	24.8	24.9	22.9
	結直肝胆膵臓	17.2	16.8	22.0	21.0	22.0	21.8	22.8	23.5	25.1	27.0	28.8
	の	6.3	5.2	5.6	6.4	7.1	7.8	8.9	8.1	7.4	8.9	7.2	9.3	9.4
	肺	11.9	14.8	20.1	22.3	24.3	25.9	24.4	23.2	21.5	20.9	20.0	20.0	17.9
	気管、気管支及び	7.1	10.8	11.6	13.5	15.7	17.7	13.4	12.8	13.4	13.6	11.5	9.9	13.1
	気管支及び	14.2	16.1	19.4	20.8	25.1	29.7	31.4	34.0	33.4	31.7	33.4	33.2	30.3
	乳	7.5	8.8	11.8	13.2	15.2	18.1	16.8	18.7	16.7	19.4	19.3	22.7	21.6
	子宮	9.0	8.5	8.8	8.6	7.9	9.7	7.9	7.8	9.4	8.3	9.7	7.3	8.3
白	3.1	3.5	3.7	3.8	4.8	5.1	5.4	3.8	3.5	4.8	5.5	4.7	4.5	
その他	39.0	47.0	30.4	33.7	37.8	44.0	45.6	44.7	48.0	46.4	48.3	50.7	52.2	

注1) 総数の子宮の基礎人口は、女子人口である。
 2) 死因分類等改正に伴い、平成7年から結腸、肥のうの項目を加えた。

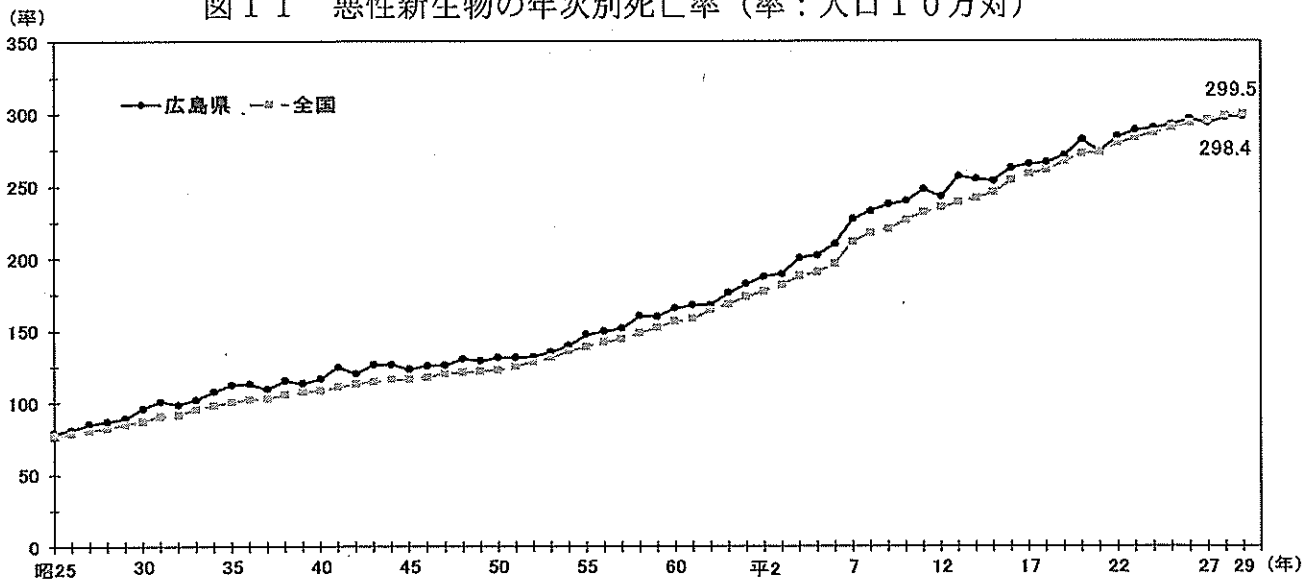
表8 悪性新生物死亡数・死亡割合，部位・性別

部 位	総 数		男		女		部 位	総 数 (%)	男 (%)	女 (%)
	実数	%	実数	%	実数	%				
総	8,321	100.0	4,853	100.0	3,468	100.0	総	100.0	58.3	41.7
食	245	2.9	202	4.2	43	1.2	食	100.0	82.4	17.6
道	928	11.2	599	12.3	329	9.5	道	100.0	64.5	35.5
胃	764	9.2	350	7.2	414	11.9	胃	100.0	45.8	54.2
腸	331	4.0	196	4.0	135	3.9	腸	100.0	59.2	40.8
直腸	762	9.2	505	10.4	257	7.4	直腸	100.0	66.3	33.7
肝臓	356	4.3	168	3.5	188	5.4	肝臓	100.0	47.2	52.8
胆のう	776	9.3	355	7.3	421	12.1	胆のう	100.0	45.7	54.3
膵臓	1,613	19.4	1,178	24.3	435	12.5	膵臓	100.0	73.0	27.0
気管，気管支及び肺	315	3.8	4	0.1	311	9.0	気管，気管支及び肺	100.0	1.3	98.7
乳房	120	1.4	.	.	120	3.5	乳房	100.0	.	100.0
子宮	176	2.1	111	2.3	65	1.9	子宮	100.0	63.1	36.9
血病	1,935	23.3	1,185	24.4	750	21.6	血病	100.0	61.2	38.8
その他							その他			

イ 心疾患

心疾患（慢性リウマチ性心疾患，心筋梗塞等の虚血性心疾患，心不全等をいう。高血圧性の心疾患は含まない。）による死亡者数は，前年より281人増加して5,060人となった。（表6参照）

図12は心疾患の死亡率の年次推移を示したものである。広島県の心疾患死亡率は昭和26年以降，一貫して全国値を上回っている。

（注：平成6年の大幅な低下は，平成7年1月施行の新しい死亡診断書における「死亡の原因欄には，疾患の終末期の状態としての心不全，呼吸不全等は書かないでください」という注意書きの施行前の周知の影響によるものと考えられる。）

図12 心疾患の年次別死亡率（率：人口10万対）



表9, 表10は心疾患を病類・性別にみたものである。近年では、総数において女性の率の方が高く推移している。

表9 心疾患死亡率, 病類・性・年次別 (率: 人口10万対)

性・病類		昭和60年	平成2年	7年	12年	17年	22年	23年	24年	25年	26年	27年	28年	29年
総数	心疾患総数	124.1	140.8	118.0	125.3	142.4	165.6	168.9	174.8	173.9	173.2	171.1	170.7	181.4
	急性心筋梗塞	25.7	25.8	44.0	33.7	32.3	33.6	31.7	33.8	35.1	34.5	31.8	31.4	29.3
	その他の虚血性心疾患	16.1	16.8	16.4	14.4	20.7	40.0	41.3	42.6	40.1	38.2	34.2	33.7	37.6
	不整脈及び伝導障害	9.0	14.5	14.6	11.1	14.8	14.0	16.2	16.4	18.0	17.1	19.7
	心不全その他	70.0	85.8	36.4	50.7	61.9	66.9	67.0	69.2	68.8	69.7	70.8	73.0	78.5
男	心疾患総数	128.1	139.9	119.0	124.7	140.2	162.4	156.6	165.3	160.5	158.3	158.7	162.2	169.0
	急性心筋梗塞	30.9	28.2	48.2	38.3	36.1	37.5	35.2	37.6	40.6	36.1	36.6	36.5	33.9
	その他の虚血性心疾患	15.5	14.8	15.3	13.5	22.1	45.9	47.9	50.1	45.7	44.7	40.2	38.9	42.6
	不整脈及び伝導障害	9.4	15.3	14.5	10.3	13.4	14.6	14.2	14.2	16.6	15.9	17.7
	心不全その他	70.0	84.4	34.4	47.1	56.8	57.6	50.0	51.7	49.7	52.0	52.7	58.1	62.2
女	心疾患総数	120.3	141.7	117.0	125.9	144.4	168.5	180.5	183.7	186.4	187.1	182.7	178.7	193.0
	急性心筋梗塞	20.7	23.6	40.0	29.4	28.7	29.9	28.4	30.1	30.0	32.9	27.3	26.5	24.9
	その他の虚血性心疾患	16.6	18.6	17.5	15.2	19.4	34.5	35.1	35.5	34.9	32.1	28.6	28.8	32.8
	不整脈及び伝導障害	8.6	13.7	14.7	11.9	16.2	13.3	18.0	18.4	19.3	18.3	21.6
	心不全その他	70.0	87.1	38.3	54.1	66.7	75.6	82.9	85.6	86.6	86.2	87.8	87.0	93.8

表10 心疾患死亡数・死亡割合, 病類・性別

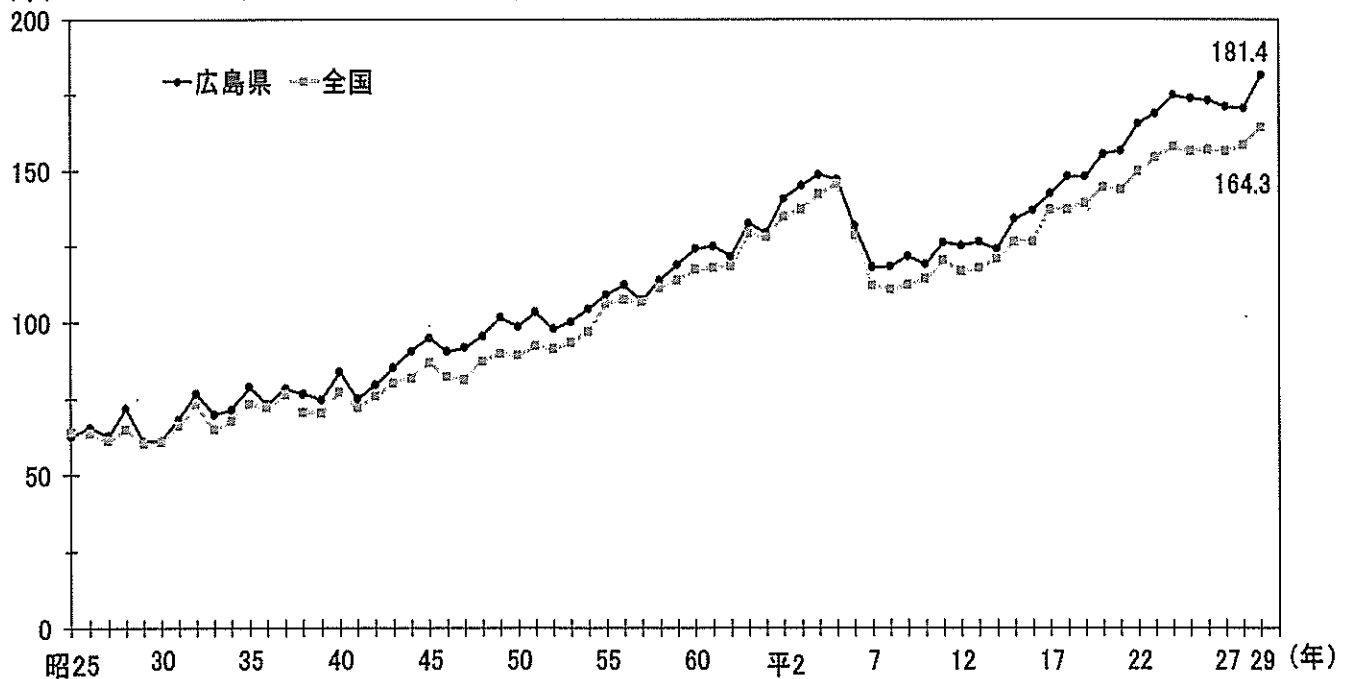
病類	総数		男		女		病類	総数 (%)	男 (%)	女 (%)
	実数	%	実数	%	実数	%				
総数	5,060	100.0	2,285	100.0	2,775	100.0	総数	100.0	45.2	54.8
急性心筋梗塞	817	16.1	459	20.1	358	12.9	急性心筋梗塞	100.0	56.2	43.8
その他の虚血性心疾患	1,048	20.7	576	25.2	472	17.0	その他の虚血性心疾患	100.0	55.0	45.0
不整脈及び伝導障害	550	10.9	239	10.5	311	11.2	不整脈及び伝導障害	100.0	43.5	56.5
心不全	2,190	43.3	841	36.8	1,349	48.6	心不全	100.0	38.4	61.6
その他の	455	9.0	170	7.4	285	10.3	その他の	100.0	37.4	62.6

ウ 老衰

広島県の老衰による死亡者数は、前年より106人増加して2,388人となった。(表6参照)

図13は老衰の死亡率の年次推移を示したものである。なお、広島県の死亡率は常に全国の値を上回って推移している。

図13 老衰の年次別死亡率 (率: 人口10万対)



表11、表12は老衰を性別にみたもので、男女別では女性の率の方が高く推移している。

表11 老衰死亡率，性・年次別（率：人口10万対）

	平成2年	7年	12年	17年	22年	23年	24年	25年	26年	27年	28年	29年
総数	28.6	22.4	19.6	21.5	39.9	45.8	55.2	60.2	70.7	76.2	81.5	85.6
男	20.6	14.3	11.5	11.6	16.0	20.8	25.5	29.5	33.8	33.9	38.7	38.5
女	36.3	30.0	27.1	30.8	62.2	69.0	82.8	88.8	105.1	115.9	121.8	129.9

表12 老衰死亡数・死亡割合，性別

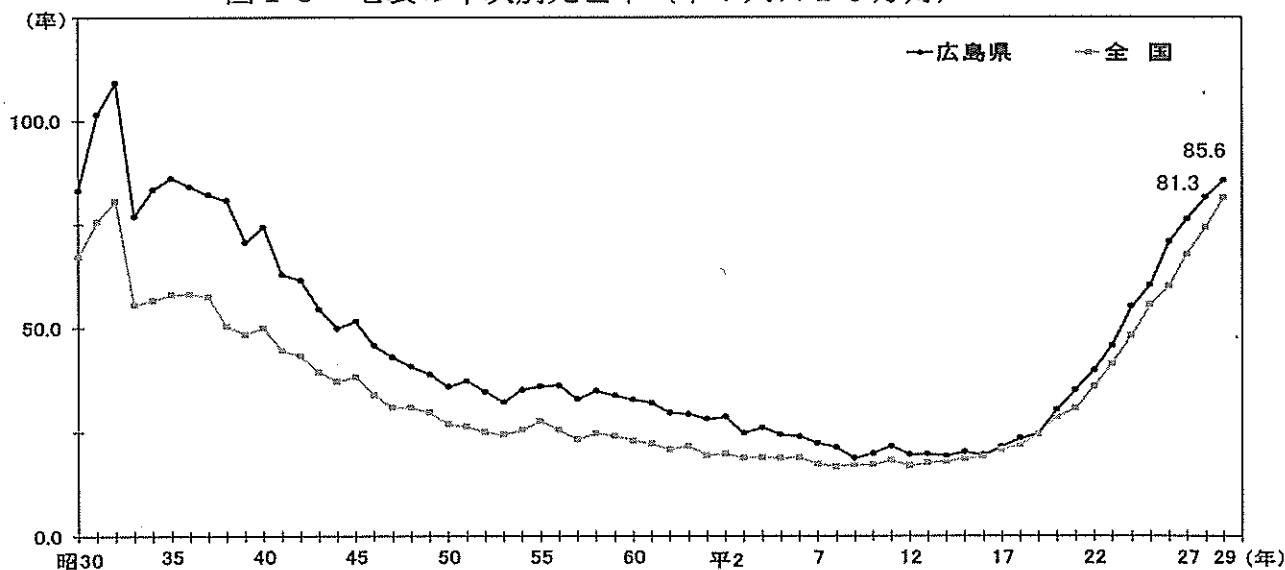
	総数		男		女	
	実数	%	実数	%	実数	%
総数	2,388	100.0	520	21.8	1,868	78.2

エ 肺炎

広島県の肺炎による死亡者数は、前年より529人減少して2,236人となった。（表6参照）

図14は肺炎の死亡率の年次推移を示したものである。全国と比較した場合、広島県の肺炎死亡率は昭和41年以降、一貫して全国値を上回っている。

図14 肺炎の年次別死亡率（率：人口10万対）



表13、表14は肺炎を性別にみたもので、男女別では男性の率の方が高く推移している。

表13 肺炎死亡率，性・年次別（率：人口10万対）

	昭和60年	平成2年	7年	12年	17年	22年	23年	24年	25年	26年	27年	28年	29年
総数	50.7	59.2	68.3	73.7	91.1	99.2	106.1	104.7	101.5	98.7	106.1	98.8	80.2
男	55.8	71.3	77.6	80.7	100.3	110.2	117.3	115.4	110.9	108.0	117.0	111.1	91.9
女	45.8	47.8	59.5	67.1	82.5	89.0	95.8	94.7	92.8	90.0	95.8	87.2	69.1

表14 肺炎死亡数・死亡割合，性別

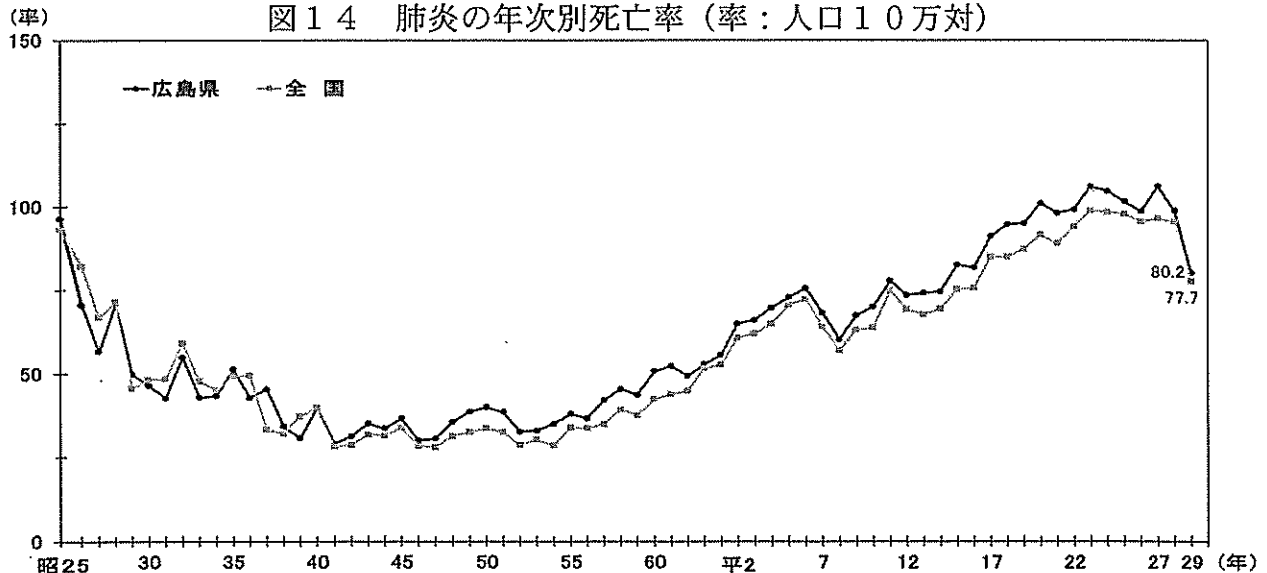
	総数		男		女	
	実数	%	実数	%	実数	%
総数	2,236	100.0	1,243	55.6	993	44.4

オ 脳血管疾患

脳血管疾患による死亡者数は、前年より16人増加して2,366人となった。(表6参照)

図15は脳血管疾患の死亡率の年次推移を示したものである。これを見ると、上昇していた死亡率が昭和40年代前半を境に低下傾向に転じ、以降急激な低下傾向にあったが、平成7年には大きく増加している。(平成7年の急激な増加は、死因分類等の改正の影響があるものと考えられる。)

平成7年以降は再び低下傾向にあり、平成29年は、全国88.2、広島県84.8となった。



表15, 表16は脳血管疾患を病類・性別にみたものである。近年では、総数において、女性の率の方が高い傾向にある。

表15 脳血管疾患死亡率, 病類・性・年次別(率:人口10万対)

性・部位	昭和60年	平成2年	7年	12年	17年	22年	23年	24年	25年	26年	27年	28年	29年
総数	124.1	140.8	118.7	105.9	105.1	89.9	94.6	93.1	92.9	86.0	86.5	84.0	84.8
脳くも膜下出血	12.5	10.4	11.2	9.0	9.4	8.1	10.2	7.8	8.7	8.8	8.6
脳内出血	28.2	25.4	30.3	26.1	27.8	26.5	26.9	26.6	27.3	25.6	26.1	26.2	27.9
脳梗塞	54.7	53.9	68.6	66.4	63.4	51.6	55.4	55.9	52.8	50.0	49.5	47.2	45.8
その他	27.2	22.9	7.3	3.1	2.8	2.8	3.0	2.6	2.6	2.7	2.2	1.8	2.5
男	58.1	55.5	117.7	104.8	103.0	90.7	93.5	88.3	91.5	81.9	84.4	78.2	84.2
脳くも膜下出血	9.4	7.8	8.8	8.2	7.1	5.7	7.7	4.7	5.7	6.0	5.8
脳内出血	29.2	26.5	33.0	28.9	29.4	29.9	31.0	30.2	30.6	28.0	28.5	27.1	30.6
脳梗塞	54.3	52.6	68.9	64.9	61.9	50.6	52.8	50.1	49.9	46.8	48.2	43.8	45.7
その他	23.9	18.3	6.4	3.2	2.9	2.0	2.5	2.4	3.0	2.3	2.0	1.3	2.1
女	50.3	54.6	119.6	106.9	107.1	89.2	95.8	97.7	94.2	89.9	88.5	89.3	85.4
脳くも膜下出血	15.4	12.8	13.5	9.8	11.5	10.8	12.5	10.6	11.5	11.4	11.2
脳内出血	27.3	24.3	27.7	23.4	26.2	23.3	23.0	23.1	24.1	23.3	23.8	25.4	25.3
脳梗塞	55.0	55.0	68.3	67.7	64.7	52.6	57.8	61.4	55.4	52.9	50.8	50.4	45.9
その他	30.4	27.2	8.2	3.0	2.6	3.6	3.4	2.8	2.2	3.0	2.3	2.2	3.0

表16 脳血管疾患死亡数・死亡割合, 病類・性別

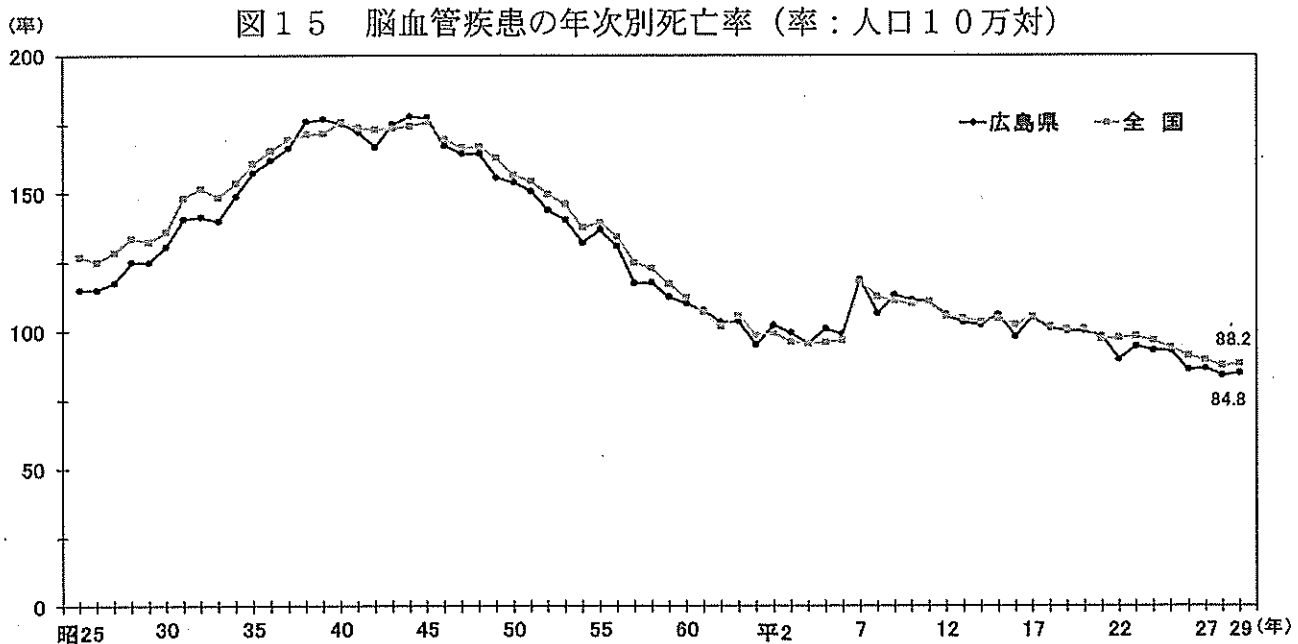
病類	総数		男		女		病類	総数 (%)	男 (%)	女 (%)
	実数	%	実数	%	実数	%				
総数	2,366	100.0	1,138	100.0	1,228	100.0	総数	100.0	48.1	51.9
くも膜下出血	239	10.1	78	6.9	161	13.1	くも膜下出血	100.0	32.6	67.4
脳内出血	778	32.9	414	36.4	364	29.6	脳内出血	100.0	53.2	46.8
脳梗塞	1,278	54.0	618	54.3	660	53.7	脳梗塞	100.0	48.4	51.6
その他	71	3.0	28	2.5	43	3.5	その他	100.0	39.4	60.6

4 人口の自然増減

自然増減数の年次推移は図16のとおりで、死亡数が増加していることと、昭和49年以降の出生数の減少により自然増減数も減少する傾向にある。平成29年は、△8,645人となり、13年連続で自然減少となった。

図16 自然増減数の年次推移

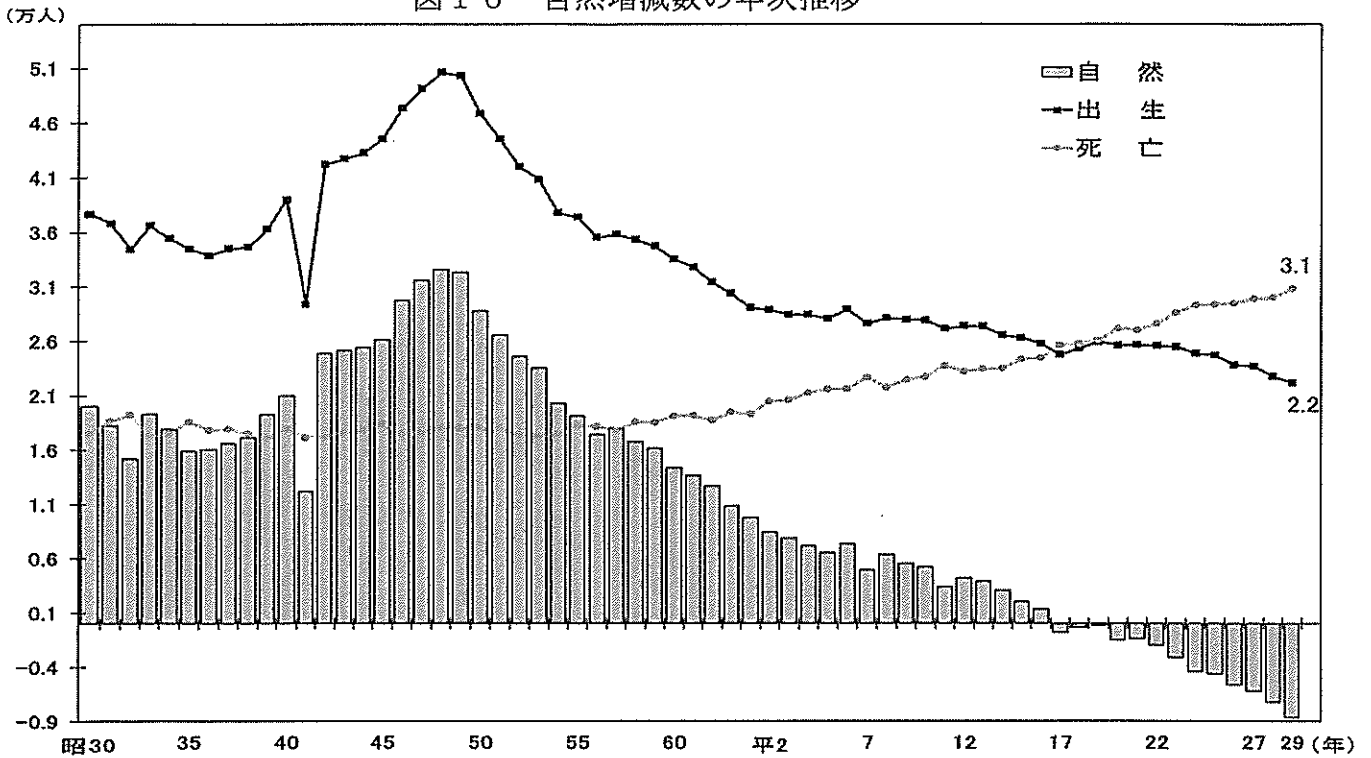

自然増減率の年次推移は図17のとおりである。平成21年からは広島県の自然増減率が全国の値を上回る傾向にあり、平成29年も全国を0.1上回った。

図17 自然増減率の年次推移（率：人口千対）



図18は自然増減率を市町別にみたものである。

最高は海田町の4.4、最低は安芸太田町の△19.6で、0.0以上は海田町、府中町の2町である。

図18 市町別自然増減率（率：人口千対）

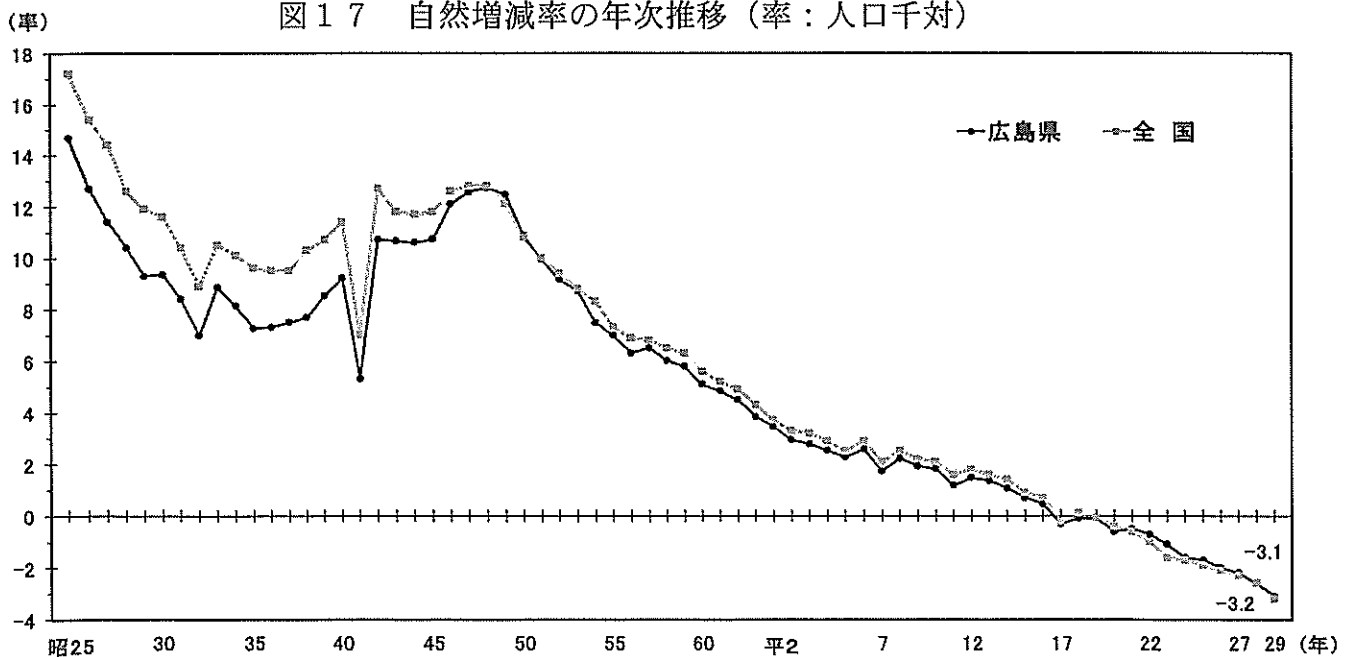
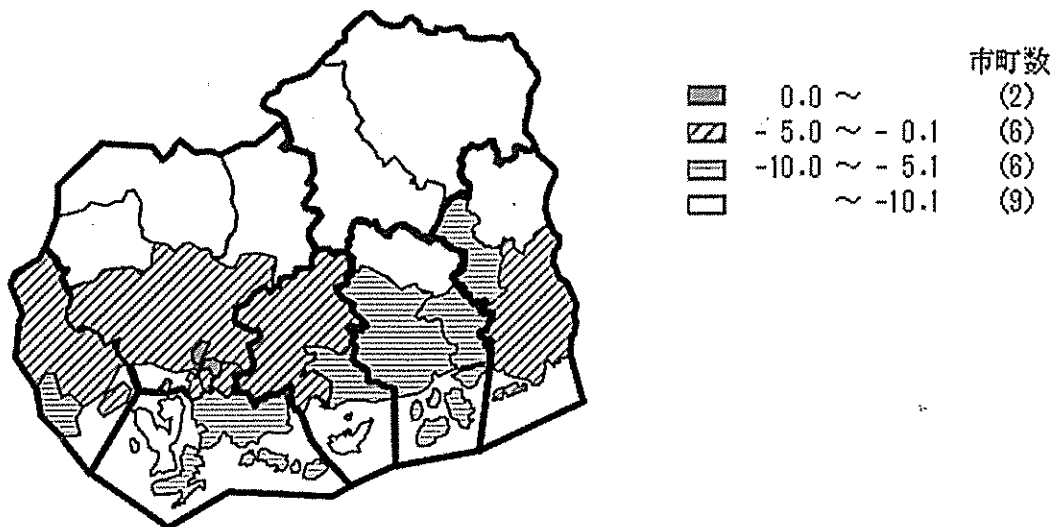

5 乳児死亡

(1) 乳児死亡の動向

乳児死亡の動向は図19のとおりで、戦後大幅な改善がみられたが、近年はほぼ横ばいで推移している。なお、平成29年の広島県の乳児死亡数は41人、乳児死亡率は1.9である。（表1参照）



表17, 図20は乳児死亡を生存期間別にみたものである。平成29年では4週未満に死亡した乳児は全乳児死亡の48.8%と最も高く, その5割以上が1週未満に死亡している。

なお, 表18は乳児死亡を主要な死因別に分類したものである。

表17 乳児死亡数・率, 生存期間・年次別

年次	総数	4週未満	1週未満 (再掲)	4週以上 12週未満	12週以上 24週未満	24週以上 36週未満	36週以上
乳児死亡数(人)							
昭和 35年	1,082	594	363	175	150	85	78
40	707	445	306	104	75	46	37
45	606	387	302	73	62	48	36
50	463	312	236	48	46	33	24
55	286	174	138	33	33	28	18
60	166	100	75	24	25	11	6
平成 2年	148	69	48	32	21	10	16
7	122	51	40	32	20	11	8
12	76	37	27	15	15	5	4
17	64	35	28	8	16	2	3
22	64	28	22	12	11	7	6
23	53	20	15	12	8	10	3
24	57	26	19	11	6	10	4
25	43	21	16	7	6	8	1
26	46	25	18	7	7	5	2
27	53	25	17	7	12	8	1
28	43	19	12	5	9	7	3
29	41	20	11	5	8	5	3
乳児死亡率(出生千対)							
昭和 35年	31.4	17.2	10.5	5.1	4.4	2.5	2.3
40	18.1	11.4	7.8	2.9	1.9	1.2	0.9
45	13.6	8.7	6.8	1.6	1.4	1.1	0.8
50	9.9	6.7	5.0	1.0	1.0	0.7	0.5
55	7.7	4.7	3.7	0.9	0.9	0.7	0.5
60	5.0	3.0	2.2	0.7	0.7	0.3	0.2
平成 2年	5.1	2.4	1.7	1.1	0.7	0.3	0.6
7	4.5	1.9	1.5	1.2	0.7	0.4	0.3
12	2.9	1.4	1.0	0.6	0.6	0.2	0.2
17	2.6	1.4	1.1	0.3	0.6	0.1	0.1
22	2.5	1.1	0.9	0.5	0.4	0.3	0.2
23	2.1	0.8	0.6	0.5	0.3	0.4	0.1
24	2.3	1.0	0.8	0.4	0.2	0.4	0.2
25	1.7	0.8	0.6	0.3	0.2	0.3	0.0
26	1.9	1.1	0.8	0.3	0.3	0.2	0.1
27	2.2	1.1	0.7	0.3	0.5	0.3	0.0
28	1.9	0.8	0.5	0.2	0.4	0.3	0.1
29	1.9	0.9	0.5	0.2	0.4	0.2	0.1

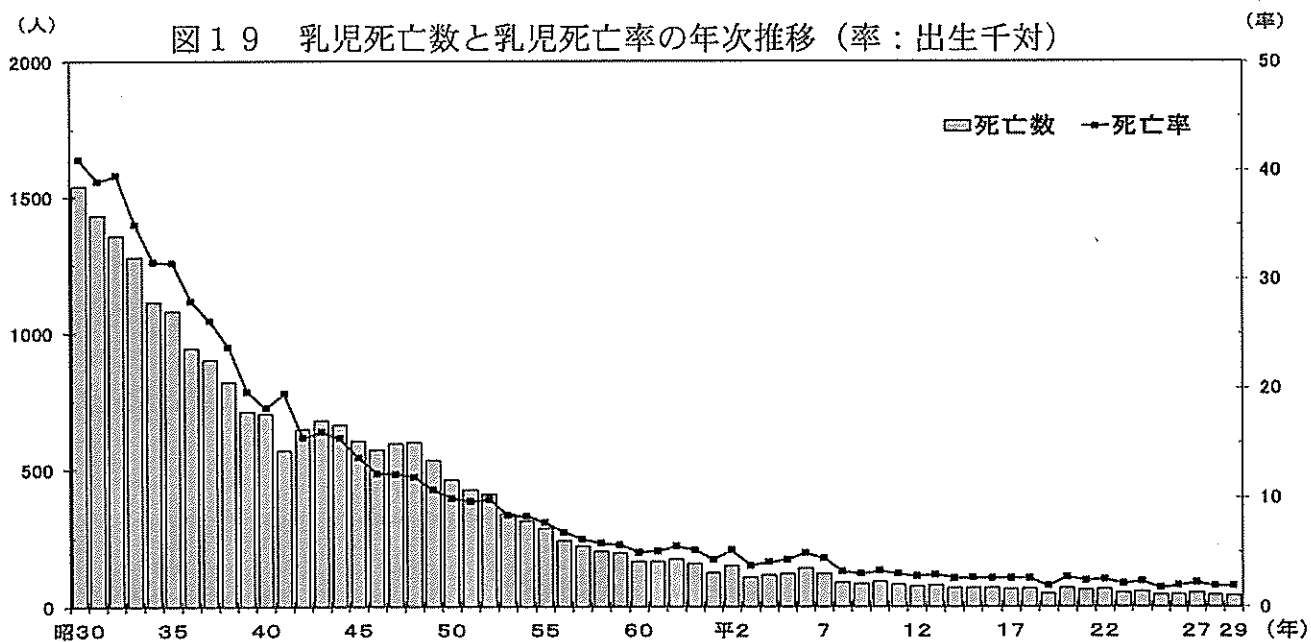
図20 生存期間別乳児死亡構成比の推移



表 1 8 乳児死亡数・割合，主要死因・年次別

死 因	平成 2 5 年		平成 2 6 年		平成 2 7 年		平成 2 8 年		平成 2 9 年	
	実数	%	実数	%	実数	%	実数	%	実数	%
総 数	43	100.0	46	100.0	53	100.0	43	100.0	41	100.0
肺 炎	-	0.0	1	2.2	-	0.0	-	0.0	-	0.0
先 天 奇 形	16	37.2	18	39.1	20	37.7	17	39.5	15	36.6
不 慮 の 事 故	1	2.3	3	6.5	10	18.9	3	7.0	5	12.2
乳 幼 児 突 然 死 症 候 群	2	4.7	3	6.5	1	1.9	2	4.7	2	4.9
周 産 期 に 発 生 し た 病 態	13	30.2	8	17.4	12	22.6	9	20.9	9	22.0
そ の 他	11	25.6	13	28.3	10	18.9	12	27.9	10	24.4

(2) 地域別にみた乳児死亡

図21は乳児死亡率を市町別にみたものである。

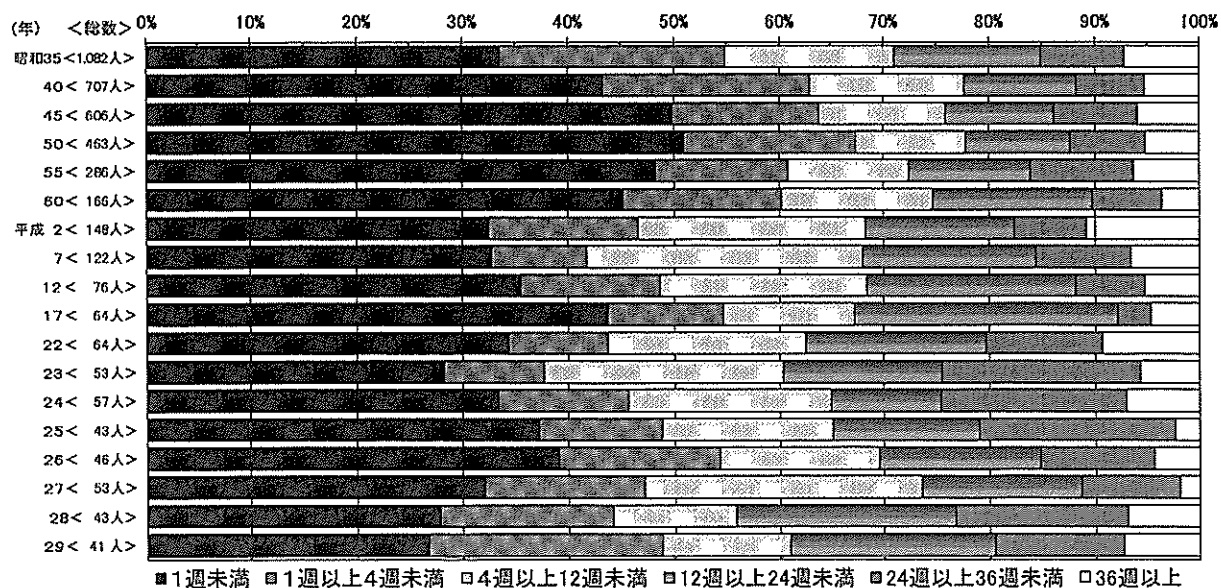
最高は熊野町の6.5であり，大竹市，府中町等の6市8町では，乳児死亡がなかった。

図 2 1 市町別乳児死亡率（率：出生千対）

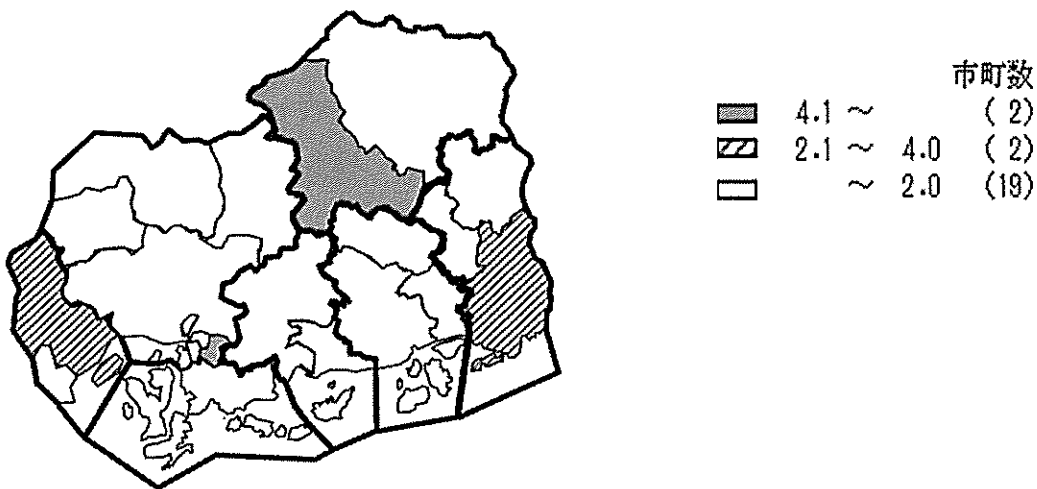

6 死 産

(1) 死産の動向

死産の動向は図22のとおりで，おおむね全国と同様に推移している。近年では，広島県の死産率が全国の下回る傾向が続いている。

なお，平成29年は前年に比べ自然死産・人工死産は共に20胎減少した。

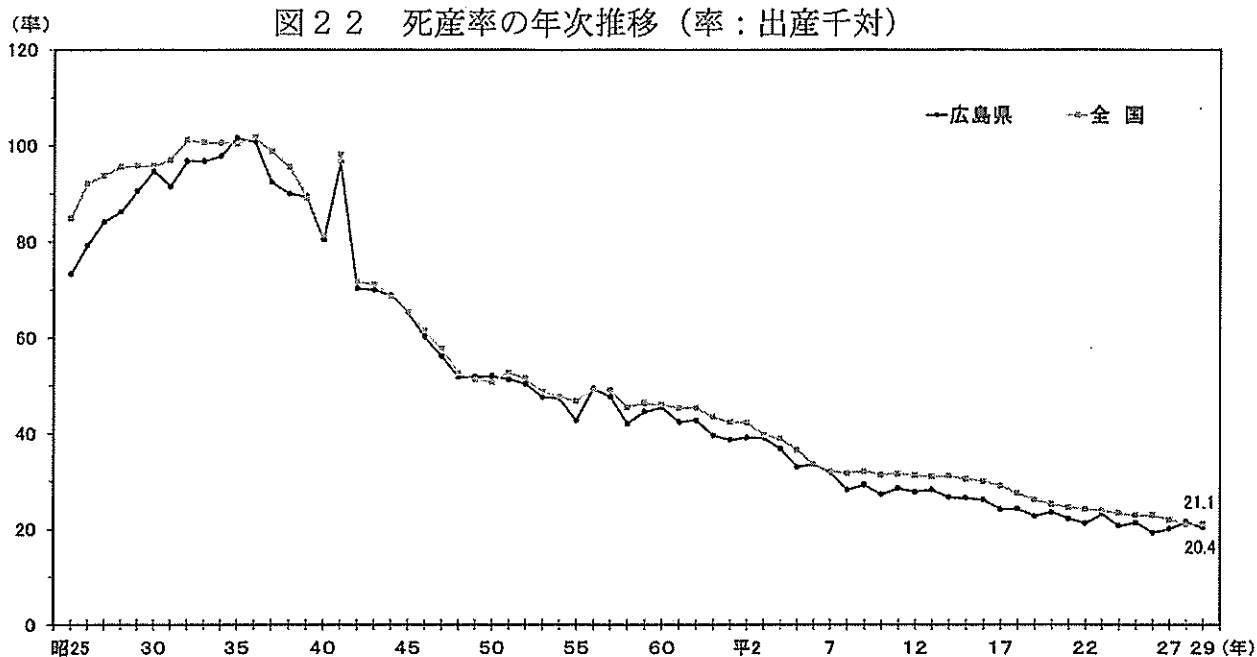

(2) 地域別にみた死産

図23は死産率を市町別にみたものである。

最高は神石高原町の55.6であり、坂町及び大崎上島町の2町では、死産がなかった。

図 2 3 市町別死産率 (率：出産千対)

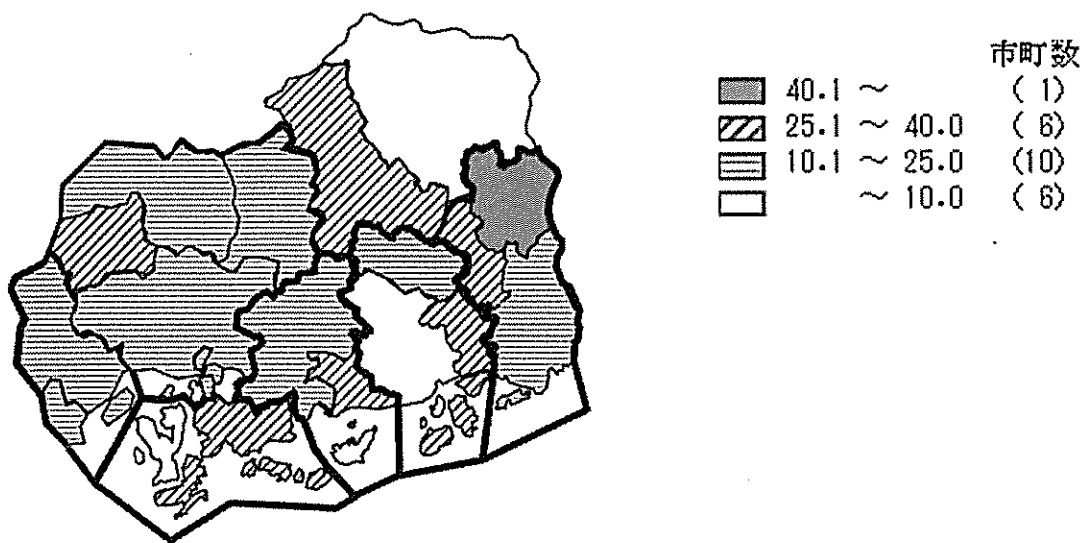

(3) 妊娠期間別にみた死産

表19は妊娠期間別の死産割合を示したものである。

自然死産は、妊娠初期に多発し、その後は減少する傾向にある。

人工死産は妊娠満12週以上16週未満に最も多い。

表 19 死産数・割合，自然—人工・妊娠期間別

妊 娠 期 間	自然死産		人 工 死 産		
	実数	%	実数	%	全死産にしめる%
総 数	229	100.0	232	100.0	50.3
満12週以上16週未満	67	29.3	95	40.9	58.6
16～20	74	32.3	74	31.9	50.0
20～24	27	11.8	63	27.2	70.0
24～28	16	7.0	-	-	-
28～32	14	6.1	-	-	-
32～36	12	5.2	-	-	-
36～40	15	6.6	-	-	-
40～	4	1.7	-	-	-
不 詳	-	-	-	-	-

7 周産期死亡

(1) 周産期死亡の動向

周産期死亡の動向は図24のとおりで、戦後おおむね一貫して低下傾向にある。平成29年は、前年より0.2減少し、3.5となった。

(率) 図 24 周産期死亡率の年次推移 (率：出産千対)

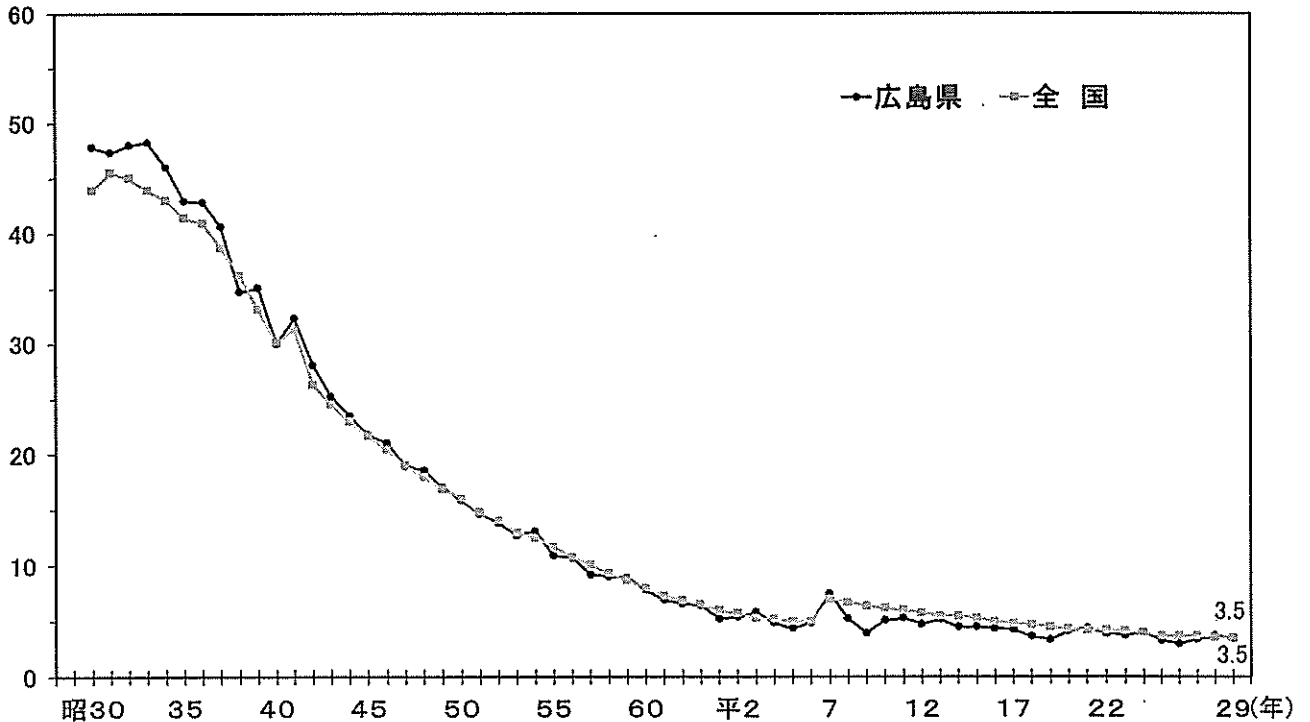

(2) 地域別にみた周産期死亡

図25は周産期死亡率を市町別にみたものである。

最高は神石高原町の28.6であり、大竹市等の4市3町では、周産期死亡がなかった。

図 2 5 市町別周産期死亡率（率：出産千対）

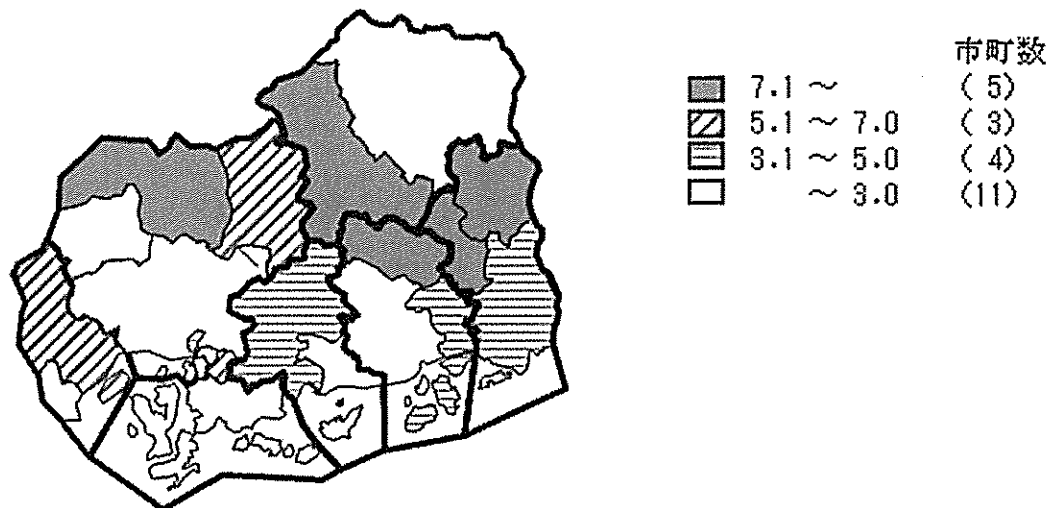

8 婚 姻

(1) 婚姻の動向

婚姻率の年次推移は図26のとおりで、第1次ベビーブームの世代により昭和46~47年にピークを迎え、以後急激な低下を続けており、平成5年以降は、ほぼ横ばい傾向で推移していたが、平成12年以降は再び低下傾向に転じ、平成29年は前年より0.2減少し4.7となった。

全国と広島県の比較では、昭和50年以降広島県が低い値で推移し、平成19年以降は全国とほぼ同水準で推移している。

図 2 6 婚姻率の年次推移（率：人口千対）

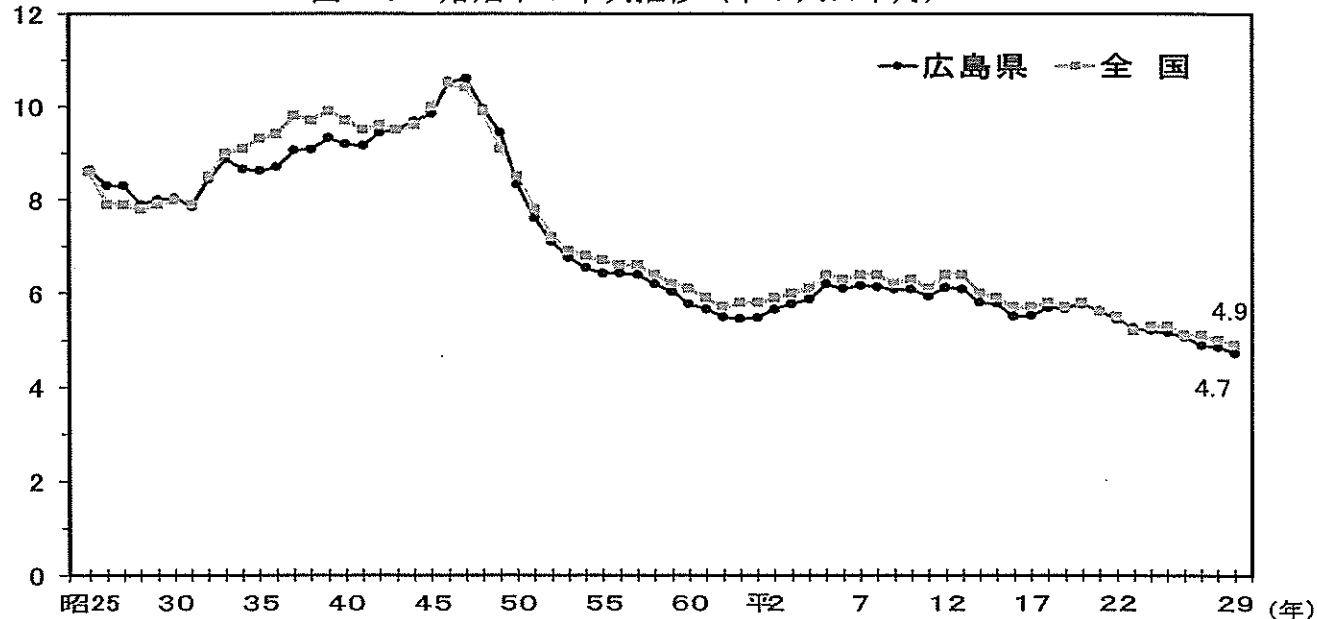

(2) 地域別にみた婚姻

図27は婚姻率を市町別にみたものである。

最高は海田町の7.2、最低は世羅町の2.4である。

図 2 7 市町別婚姻率 (率：人口千対)

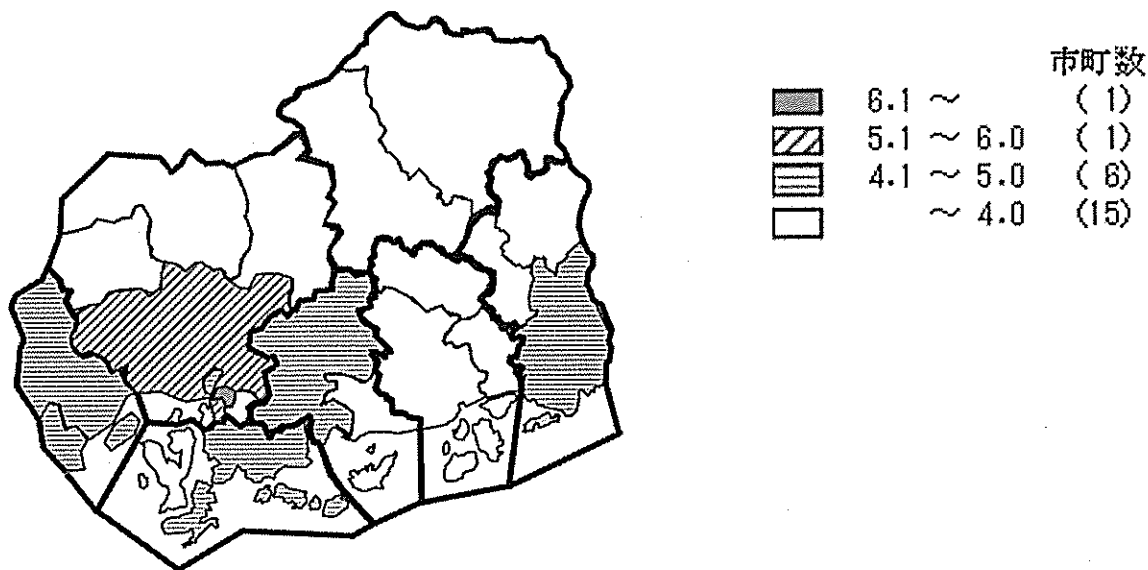

(3) 平均初婚年齢

表20は年次別の平均初婚年齢を示したものである。

近年、平均初婚年齢は夫、妻ともに上昇傾向にある。

全国と広島県の比較では、おおむね広島県が低めに推移している。

なお、婚姻においては、実際に結婚生活に入ってからかなりの期間を経過して婚姻の届出を行う場合もあるので、年齢の観察に当たっては、結婚生活に入ったその年のうちに届出を行った夫妻についてのみを対象としている。

表 2 0 平均初婚年齢、年次別 (単位 歳)

年次	広島県		全国	
	夫	妻	夫	妻
昭和 15年	28.9	24.1	29.0	24.6
25	26.0	22.5	25.9	23.0
35	27.0	24.0	27.2	24.4
45	26.6	23.8	26.9	24.2
50	26.7	24.4	27.0	24.7
55	27.6	24.9	27.8	25.2
60	28.0	25.2	28.2	25.5
平成 2年	27.9	25.4	28.4	25.9
7	28.0	25.9	28.5	26.3
12	28.3	26.7	28.8	27.0
17	29.3	27.6	29.8	28.0
22	30.0	28.4	30.5	28.8
23	30.1	28.6	30.7	29.0
24	30.2	28.7	30.8	29.2
25	30.4	28.9	30.9	29.3
26	30.5	29.0	31.1	29.4
27	30.3	28.9	31.1	29.4
28	30.4	28.9	31.1	29.4
29	30.5	28.9	31.1	29.4

9 離 婚

(1) 離婚の動向

離婚率の年次推移は図28のとおりで、昭和30年代までは低下傾向を示していた。昭和40年以降は上昇傾向となったが、昭和58年を境に再び低下傾向に転じた。昭和62年以降は顕著な上昇傾向となったが、平成15年を境に低下傾向に転じた。平成29年は前年より0.03低下し、1.65となった。

なお、昭和46年に広島県が全国を下回り、以降このまま推移している。

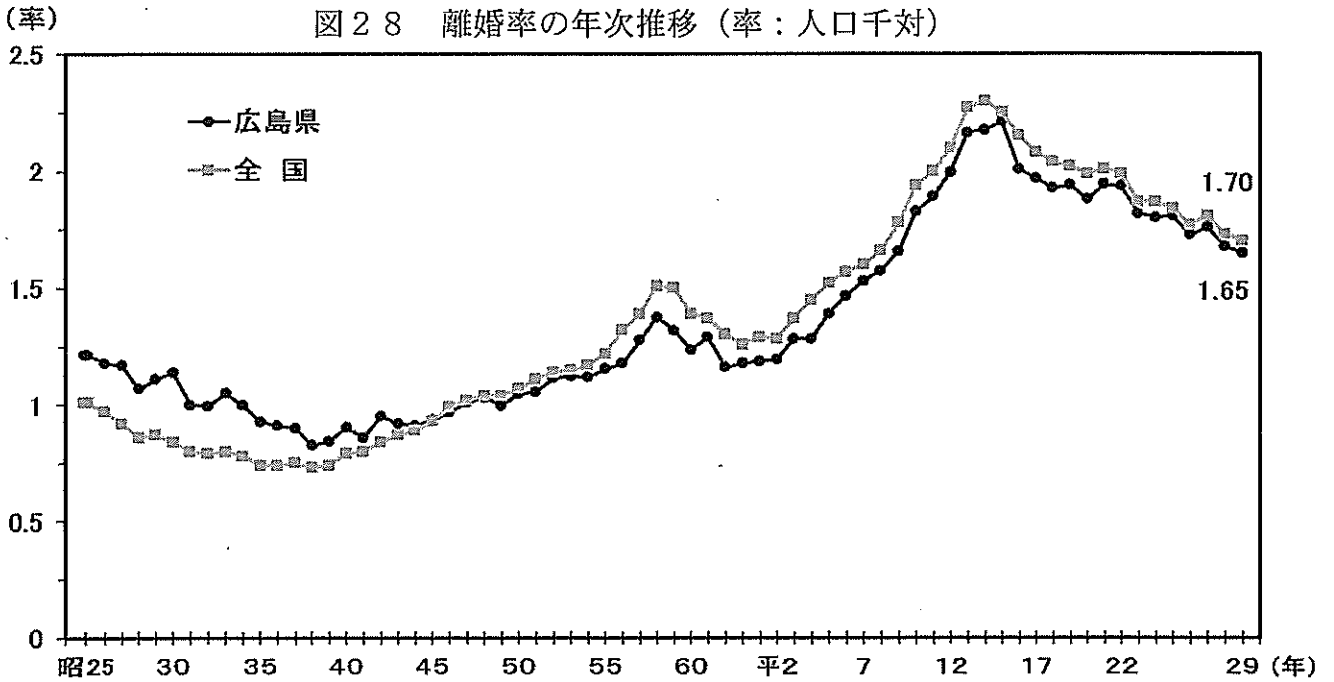

(2) 地域別にみた離婚

図29は離婚率を市町別にみたものである。

最高は大竹市の1.89，最低は安芸太田町の0.60である。

図 2 9 市町別離婚率 (率：人口千対)

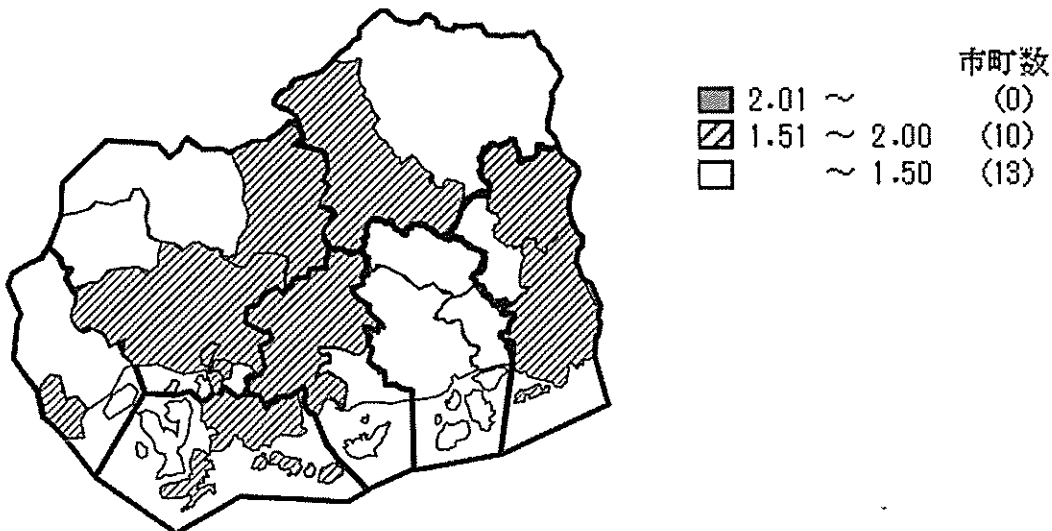

(3) 同居期間・種類別にみた離婚

表21は離婚件数を同居期間・種類別にみたものである。

期間別では5年以上10年未満のものが最も多く、種類別では協議離婚が8割以上を占めている。

表 2 1 離婚件数，同居期間・種類別

(単位 件)

同居期間・年次	総 数	構成割合 (%)	協 議	調 停	審 判	判 決	和 解	認 諾
平成 8年	4,506	・	4,118	353	-	35	・	・
9	4,747	・	4,370	342	-	35	・	・
10	5,235	・	4,792	394	-	49	・	・
11	5,416	・	5,004	371	1	40	・	・
12	5,706	・	5,291	367	5	43	・	・
13	6,184	・	5,690	432	1	61	・	・
14	6,214	・	5,694	463	1	56	・	・
15	6,347	・	5,781	509	1	56	・	・
16	5,726	・	5,135	490	6	66	29	-
17	5,609	・	4,973	497	5	64	70	-
18	5,484	・	4,892	459	5	69	59	-
19	5,514	・	4,834	535	3	55	86	1
20	5,332	・	4,659	522	1	68	82	-
21	5,503	・	4,792	576	1	68	65	1
22	5,472	・	4,806	559	2	46	58	1
23	5,133	・	4,471	524	4	61	73	-
24	5,074	・	4,485	483	1	49	56	-
25	5,079	・	4,434	516	2	44	83	-
26	4,838	・	4,284	430	7	33	84	-
27	4,942	・	4,328	467	14	49	84	-
28	4,691	・	4,094	451	11	54	80	1
29	4,603	・	4,017	466	8	48	64	-
(再掲)								
1年未満	276	5.6	242	28	-	4	2	-
1年以上2年未満	288	5.8	264	18	1	4	1	-
2～3	330	6.7	277	44	-	4	5	-
3～4	300	6.1	261	34	-	1	4	-
4～5	239	4.8	211	22	1	2	3	-
5～10	945	19.1	821	98	2	9	15	-
10～15	594	12.0	532	49	-	8	5	-
15～20	488	9.9	427	53	-	2	6	-
20年以上	785	15.9	674	88	3	7	13	-
不詳	358	7.2	308	32	1	7	10	-

※ 和解離婚・認諾離婚については、平成16年4月より統計開始した。

統計表

I 人口動態

1 人口動態総覧・実数，年次別

大正14年～平成29年

年次	人口 (人)	出生数(人)		死亡数(人)		自然 増加数 (人)	死産 数(胎)	周産期 死亡数 (人)	婚姻 件数 (件)	離婚 件数 (件)		
		総数	(内) 男	総数	(内) 男						(内)乳児 (1歳未満)	
											総数	(内)男
大正14*	1,617,680	54,559	27,622	33,252	16,822	6,785	...	21,307	2,950	...	15,035	2,016
昭和5年*	1,692,136	50,694	25,938	30,332	15,670	5,083	...	20,362	2,679	...	14,790	1,923
10*	1,804,916	53,426	27,258	29,892	15,537	4,992	...	23,534	2,649	...	16,261	1,729
15*	1,869,504	49,336	25,364	30,306	15,850	4,048	2,248	19,030	2,317	...	19,122	1,667
20*	1,885,471	46,397	...	100,309	-53,912
25*	2,081,967	52,802	27,233	22,240	11,450	2,781	1,454	30,562	4,180	...	17,968	2,530
30*	2,149,044	37,643	19,628	17,560	9,233	1,541	871	20,083	3,938	1,800	17,258	2,448
31	2,161,000	36,787	18,847	18,598	9,800	1,433	805	18,189	3,709	1,741	16,966	2,162
32	2,172,000	34,421	17,658	19,223	10,262	1,358	803	15,198	3,692	1,652	18,319	2,163
33	2,182,000	36,604	18,696	17,303	9,204	1,279	708	19,301	3,924	1,767	19,353	2,291
34	2,197,000	35,401	18,352	17,535	9,287	1,115	627	17,866	3,841	1,628	19,011	2,193
35*	2,184,043	34,453	17,649	18,584	9,885	1,082	622	15,869	3,896	1,479	18,810	2,027
36	2,194,000	33,855	17,365	17,816	9,373	944	526	16,039	3,794	1,450	19,072	1,998
37	2,211,000	34,484	17,662	17,910	9,641	900	501	16,574	3,508	1,401	20,026	1,990
38	2,231,000	34,635	17,832	17,483	9,392	821	464	17,152	3,427	1,201	20,255	1,842
39	2,256,000	36,286	18,761	17,044	9,070	712	403	19,242	3,561	1,272	21,029	1,902
40*	2,281,146	38,967	20,125	17,969	9,646	707	407	20,998	3,409	1,169	20,958	2,056
41	2,304,000	29,324	15,174	17,104	9,249	570	307	12,220	3,136	947	21,101	1,981
42	2,322,000	42,188	21,582	17,293	9,275	650	368	24,895	3,188	1,184	21,932	2,212
43	2,362,000	42,735	22,072	17,573	9,481	681	387	25,162	3,215	1,078	22,442	2,169
44	2,399,000	43,267	22,473	17,818	9,621	664	388	25,449	3,198	1,017	23,243	2,186
45*	2,436,135	44,532	23,070	18,404	9,989	606	365	26,128	3,112	970	23,975	2,274
46	2,460,000	47,317	24,243	17,558	9,541	574	317	29,759	3,033	995	25,896	2,382
47	2,510,000	49,128	25,319	17,545	9,534	594	351	31,583	2,927	932	26,594	2,533
48	2,556,000	50,639	26,192	18,073	9,857	599	352	32,566	2,768	940	25,427	2,637
49	2,591,000	50,322	25,873	18,016	9,735	535	312	32,306	2,750	857	24,432	2,582
50*	2,646,324	46,843	24,154	18,057	9,629	463	267	28,786	2,569	745	22,018	2,767
51	2,667,153	44,542	22,934	18,003	9,683	427	240	26,539	2,411	655	20,301	2,816
52	2,686,519	41,958	21,581	17,358	9,412	410	246	24,600	2,226	581	19,055	2,993
53	2,697,752	40,803	20,969	17,257	9,374	340	207	23,546	2,039	520	18,234	3,028
54	2,710,957	37,741	19,426	17,470	9,529	312	187	20,271	1,875	495	17,726	3,030
55*	2,739,161	37,360	19,288	18,235	9,860	286	153	19,125	1,668	407	17,620	3,160
56	2,759,149	35,522	18,401	18,108	9,817	241	141	17,414	1,847	381	17,720	3,246
57	2,772,790	35,798	18,552	17,778	9,567	221	134	18,020	1,793	330	17,744	3,542
58	2,784,840	35,290	17,997	18,552	9,878	204	109	16,738	1,551	319	17,242	3,831
59	2,795,345	34,711	17,957	18,540	10,059	196	113	16,171	1,618	309	16,873	3,686
60*	2,819,200	33,501	17,261	19,129	10,340	166	85	14,372	1,595	262	16,264	3,480
61	2,827,381	32,774	17,008	19,138	10,142	166	79	13,636	1,451	227	16,008	3,647
62	2,832,975	31,410	16,129	18,716	10,104	173	104	12,694	1,402	207	15,552	3,290
63	2,838,427	30,356	15,682	19,487	10,632	157	92	10,869	1,251	195	15,492	3,341
平成元年	2,843,205	29,075	15,000	19,293	10,414	124	71	9,782	1,170	152	15,590	3,374
2*	2,849,847	28,857	14,730	20,468	11,027	148	78	8,389	1,177	156	16,133	3,402
3	2,837,725	28,451	14,758	20,566	11,112	107	51	7,885	1,159	166	16,392	3,640
4	2,843,316	28,410	14,657	21,229	11,596	115	64	7,181	1,087	138	16,676	3,646
5	2,847,456	28,045	14,508	21,536	11,715	120	69	6,509	958	122	17,625	3,958
6	2,850,563	28,898	14,900	21,577	11,572	141	84	7,321	1,003	141	17,378	4,183
7*	2,858,462	27,609	14,041	22,650	12,449	122	62	4,959	911	206	17,633	4,376
8	2,863,000	28,081	14,362	21,736	11,936	90	48	6,345	816	146	17,565	4,506
9	2,863,000	27,942	14,140	22,425	12,120	84	45	5,517	841	111	17,403	4,749
10	2,865,000	27,914	14,492	22,705	12,408	91	46	5,209	782	142	17,409	5,235
11	2,863,000	27,119	14,046	23,735	12,932	81	47	3,384	796	143	17,000	5,416
12*	2,855,782	27,384	14,147	23,188	12,692	76	43	4,196	784	130	17,470	5,706
13	2,856,000	27,328	14,067	23,431	12,707	80	38	3,897	793	141	17,387	6,184
14	2,854,000	26,508	13,644	23,468	12,758	69	33	3,040	725	119	16,543	6,214
15	2,854,000	26,285	13,468	24,290	12,993	69	30	1,995	717	118	16,494	6,347
16	2,852,000	25,734	13,207	24,435	13,036	68	40	1,299	691	113	15,703	5,726
17*	2,849,333	24,740	12,775	25,579	13,702	64	37	-839	613	105	15,728	5,609
18	2,846,000	25,330	13,052	25,722	13,621	67	35	-392	629	92	16,209	5,484
19	2,842,000	25,887	13,263	26,070	13,623	48	28	-183	602	87	16,135	5,514
20	2,836,000	25,560	13,051	27,150	14,211	68	34	-1,590	617	105	16,365	5,332
21	2,831,000	25,596	13,157	26,992	14,022	62	36	-1,396	582	112	15,913	5,503
22*	2,827,820	25,546	13,086	27,561	14,384	64	34	-2,015	555	100	15,402	5,472
23	2,824,000	25,469	12,992	28,608	14,787	53	34	-3,139	605	95	14,849	5,133
24	2,817,000	24,846	12,723	29,273	15,008	57	26	-4,427	526	100	14,668	5,074
25	2,809,000	24,713	12,693	29,358	14,977	43	20	-4,645	540	81	14,495	5,079
26	2,801,000	23,775	12,139	29,463	14,898	46	27	-5,688	468	71	14,194	4,838
27*	2,808,773	23,678	12,021	29,879	15,022	53	37	-6,201	485	80	13,712	4,942
28	2,799,000	22,736	11,747	29,994	15,027	43	21	-7,258	501	84	13,594	4,691
29	2,789,000	22,150	11,354	30,795	15,450	41	19	-8,645	461	77	13,177	4,603

注1) 昭和31年から49年までは、10月1日現在推計人口(総務庁統計局)である。昭和51年から平成6年までは、福祉保健課推計人口である。

- 2) 平成8年以降は、10月1日現在推計人口(総務省統計局)である。ただし、印は、国勢調査、人口調査又は常住人口調査によるものである。
- 3) ここに掲げた人口は、各年の人口動態推計算出に用いた人口である。上記1)、2)のとおり、出典や定義が異なるので、人口の推移の観察には適さない。
- 4) 平成6年までの周産期死亡数は、従来の定義(妊娠満28週以後の死産数+生後1週未満の死亡数)による数である。

2 人口動態総覧

年次	出生率 (人口千対)		死亡率 (人口千対)		乳児死亡率 (出生千対)		自然増加率 (人口千対)		死産率 (出産千対)	
	広島県	全国	広島県	全国	広島県	全国	広島県	全国	広島県	全国
大正 14年	33.7	34.9	20.6	20.3	124.4	142.4	13.2	14.7	51.3	56.3
昭和 5年	30.0	32.4	17.9	18.2	100.3	124.1	12.0	14.2	50.2	53.4
10	29.6	31.6	10.0	16.8	93.4	106.7	13.0	14.9	47.2	50.1
15	26.4	29.4	16.2	16.5	82.0	90.0	10.2	12.9	44.9	46.0
20	24.6	...	53.2	-28.6
25	25.4	28.1	10.7	10.9	52.7	60.1	14.7	17.2	73.4	84.9
30	17.5	19.4	8.2	7.8	40.9	39.8	9.3	11.6	94.7	95.8
31	17.0	18.4	8.6	8.0	39.0	40.6	8.4	10.4	91.6	97.1
32	15.8	17.2	8.9	8.3	39.5	40.0	7.0	8.9	96.9	101.2
33	16.8	18.0	7.9	7.4	34.9	34.5	8.8	10.5	96.8	100.7
34	16.1	17.5	8.0	7.4	31.5	33.7	8.1	10.1	97.9	100.6
35	15.8	17.2	8.5	7.6	31.4	30.7	7.3	9.6	101.6	100.4
36	15.4	16.9	8.1	7.4	27.9	28.6	7.3	9.5	100.8	101.7
37	15.6	17.0	8.1	7.5	26.1	26.4	7.5	9.5	92.3	98.8
38	15.5	17.3	7.8	7.0	23.7	23.2	7.7	10.3	90.0	95.6
39	16.1	17.7	7.6	6.9	19.6	20.4	8.5	10.7	89.4	89.2
40	17.1	18.6	7.9	7.1	18.1	18.5	9.2	11.4	80.4	81.4
41	12.7	13.7	7.4	6.8	19.4	19.3	5.3	7.0	96.6	98.2
42	18.2	19.4	7.4	6.8	15.4	14.9	10.7	12.7	70.3	71.6
43	18.1	18.6	7.4	6.8	15.9	15.3	10.7	11.8	70.0	71.1
44	18.0	18.5	7.4	6.8	15.3	14.2	10.6	11.7	68.8	68.6
45	18.3	18.8	7.6	6.9	13.6	13.1	10.7	11.8	65.3	65.3
46	19.2	19.2	7.1	6.6	12.1	12.4	12.1	12.6	60.2	61.4
47	19.6	19.3	7.0	6.5	12.1	11.7	12.6	12.8	56.2	57.8
48	19.8	19.4	7.1	6.6	11.8	11.3	12.7	12.8	51.8	52.6
49	19.4	18.6	7.0	6.5	10.6	10.8	12.5	12.1	51.8	51.3
50	17.7	17.1	6.8	6.3	9.9	10.0	10.9	10.8	52.0	50.8
51	16.7	16.3	6.7	6.3	9.6	9.3	10.0	10.0	51.3	52.7
52	15.6	15.5	6.5	6.1	9.8	8.9	9.2	9.4	50.4	51.5
53	15.1	14.9	6.4	6.1	8.3	8.4	8.7	8.8	47.6	48.7
54	13.9	14.2	6.4	6.0	8.3	7.9	7.5	8.3	47.3	47.7
55	13.6	13.6	6.7	6.2	7.7	7.5	7.0	7.3	42.7	46.8
56	12.9	13.0	6.6	6.1	6.8	7.1	6.3	6.9	49.4	49.2
57	12.9	12.8	6.4	6.0	6.2	6.6	6.5	6.8	47.7	49.0
58	12.7	12.7	6.7	6.2	5.8	6.2	6.0	6.5	42.1	45.5
59	12.4	12.5	6.6	6.2	5.6	6.0	5.8	6.3	44.5	46.3
60	11.9	11.9	6.8	6.3	5.0	5.5	5.1	5.6	45.4	46.0
61	11.6	11.4	6.8	6.2	5.1	5.2	4.8	5.2	42.4	45.3
62	11.1	11.1	6.6	6.2	5.5	5.0	4.5	4.9	42.7	45.3
63	10.7	10.8	6.9	6.5	5.2	4.8	3.8	4.3	39.6	43.4
平成 元年	10.2	10.2	6.8	6.4	4.3	4.6	3.4	3.7	38.7	42.4
2	10.1	10	7.2	6.7	5.1	4.6	3	3.3	39.2	42.3
3	10.0	9.9	7.2	6.7	3.8	4.4	2.8	3.2	39.1	39.7
4	10.0	9.8	7.5	6.9	4.0	4.5	2.5	2.9	36.9	38.9
5	9.8	9.6	7.6	7.1	4.3	4.3	2.3	2.5	33.0	36.6
6	10.1	10.0	7.6	7.1	4.9	4.2	2.6	2.9	33.5	33.5
7	9.7	9.6	7.9	7.4	4.4	4.3	1.7	2.1	31.9	32.1
8	9.8	9.7	7.6	7.2	3.2	3.8	2.2	2.5	28.2	31.7
9	9.8	9.5	7.8	7.3	3.0	3.7	1.9	2.2	29.2	32.1
10	9.7	9.6	7.9	7.5	3.3	3.6	1.8	2.1	27.3	31.4
11	9.5	9.4	8.3	7.8	3.0	3.4	1.2	1.6	28.5	31.6
12	9.6	9.5	8.1	7.7	2.8	3.2	1.5	1.8	27.8	31.2
13	9.6	9.3	8.2	7.7	2.9	3.1	1.4	1.6	28.2	31.0
14	9.3	9.2	8.2	7.8	2.6	3.0	1.1	1.4	26.6	31.1
15	9.2	8.9	8.5	8.0	2.6	3.0	0.7	0.9	26.6	30.5
16	9.0	8.8	8.6	8.2	2.6	2.8	0.5	0.7	26.1	30.0
17	8.7	8.4	9.0	8.6	2.6	2.8	-0.3	-0.2	24.2	29.1
18	8.9	8.7	9.0	8.6	2.6	2.6	-0.1	0.1	24.2	27.5
19	9.1	8.6	9.2	8.8	1.9	2.6	-0.1	-0.1	22.7	26.2
20	9.0	8.7	9.6	9.1	2.7	2.6	-0.6	-0.4	23.6	25.2
21	9.0	8.5	9.5	9.1	2.4	2.4	-0.5	-0.6	22.2	24.6
22	9.0	8.5	9.7	9.5	2.5	2.3	-0.7	-1.0	21.3	24.2
23	9.0	8.3	10.1	9.9	2.1	2.3	-1.1	-1.6	23.2	23.9
24	8.8	8.2	10.4	10.0	2.3	2.2	-1.6	-1.7	20.7	23.4
25	8.8	8.2	10.5	10.1	1.7	2.1	-1.7	-1.9	21.4	22.9
26	8.5	8.0	10.5	10.1	1.9	2.1	-2.0	-2.1	19.3	22.9
27	8.4	8.0	10.6	10.3	2.2	1.9	-2.2	-2.3	20.1	22.0
28	8.1	7.8	10.7	10.5	1.9	2.0	-2.6	-2.6	21.6	21.0
29	7.9	7.6	11.0	10.8	1.9	1.9	-3.1	-3.2	20.4	21.1

注1) 死産率は出産(出生+死産)千対、周産期死亡率は出産(出生+妊娠22週以降の死産)千対の率である。
 2) 平成6年までの周産期死亡率は、従来の定義(妊娠28週以後の死産数+生後1週未満の死亡数)÷出生数×1,000)による率である。

(全国, 広島県) ・率, 年次別

大正14年~平成29年

周産期死亡率 (出産千対)		婚姻率 (人口千対)		離婚率 (人口千対)		出生児の性比 (女100対)		合計特殊出生率	
広島県	全国	広島県	全国	広島県	全国	広島県	全国	広島県	全国
...	...	9.3	8.7	1.25	0.87	102.5	103.5
...	...	8.7	7.9	1.14	0.80	104.8	105.3
...	...	9.0	8.0	0.96	0.70	104.2	105.2
...	...	10.2	9.3	0.89	0.68	105.8	105.1
...
...	46.6	8.6	8.6	1.22	1.01	106.5	106.1	...	3.65
47.8	43.9	8.0	8.0	1.14	0.84	109.0	105.8	...	2.37
47.3	45.5	7.9	7.9	1.00	0.80	105.1	105.8	...	2.22
48.0	45.0	8.4	8.5	1.00	0.79	105.3	105.7	...	2.04
48.3	43.9	8.9	9.0	1.05	0.80	104.4	105.5	...	2.11
46.0	43.0	8.7	9.1	1.00	0.78	107.6	105.8	...	2.04
42.9	41.4	8.6	9.3	0.93	0.74	105.0	105.6	1.92	2.00
42.8	40.9	8.7	9.4	0.91	0.74	105.3	105.9	...	1.96
40.6	38.7	9.1	9.8	0.90	0.75	105.0	106.1	...	1.98
34.7	36.2	9.1	9.7	0.83	0.73	106.1	105.7	...	2.00
35.1	33.1	9.3	9.9	0.84	0.74	107.1	105.9	...	2.05
30.0	30.1	9.2	9.7	0.90	0.79	106.8	105.3	2.07	2.14
32.3	31.3	9.2	9.5	0.86	0.80	107.2	107.6	...	1.58
28.1	26.3	9.4	9.6	0.95	0.84	104.7	105.3	...	2.23
25.2	24.5	9.5	9.5	0.92	0.87	106.8	107.1	...	2.13
23.5	23.0	9.7	9.6	0.91	0.89	108.1	107.2	...	2.13
21.8	21.7	9.8	10.0	0.93	0.93	107.5	107.1	2.07	2.13
21.0	20.4	10.5	10.5	0.97	0.99	105.1	106.7	...	2.16
19.0	19.0	10.6	10.4	1.01	1.02	106.3	106.5	...	2.14
18.6	18.0	9.9	9.9	1.03	1.04	107.1	106.2	...	2.14
17.0	16.9	9.4	9.1	1.00	1.04	105.8	106.4	...	2.05
15.9	16.0	8.3	8.5	1.05	1.07	106.5	106.2	2.05	1.91
14.7	14.8	7.6	7.8	1.06	1.11	106.1	106.2	...	1.85
13.8	14.1	7.1	7.2	1.11	1.14	105.9	106.1	...	1.80
12.7	13.0	6.8	6.9	1.12	1.15	105.7	106.0	...	1.79
13.1	12.5	6.5	6.8	1.12	1.17	106.1	106.2	...	1.77
10.9	11.7	6.4	6.7	1.15	1.22	106.7	106.2	1.84	1.75
10.7	10.8	6.4	6.6	1.18	1.32	107.5	105.9	...	1.74
9.2	10.1	6.4	6.6	1.28	1.39	107.6	105.5	...	1.77
9.0	9.3	6.2	6.4	1.38	1.51	104.1	105.7	...	1.80
8.9	8.7	6.0	6.2	1.32	1.50	107.2	105.4	...	1.81
7.8	8.0	5.8	6.1	1.23	1.39	106.3	105.6	1.83	1.76
6.9	7.3	5.7	5.9	1.29	1.37	107.9	105.9	1.82	1.72
6.6	6.9	5.5	5.7	1.16	1.30	105.5	105.8	1.75	1.69
6.4	6.5	5.5	5.8	1.18	1.26	106.9	105.6	1.70	1.66
5.2	6.0	5.5	5.8	1.19	1.29	106.6	105.6	1.63	1.57
5.4	5.7	5.7	5.9	1.2	1.28	104.3	105.4	1.63	1.54
5.8	5.3	5.8	6.0	1.28	1.37	107.8	105.7	1.60	1.53
4.9	5.2	5.9	6.1	1.28	1.45	106.6	106.0	1.56	1.50
4.4	5.0	6.2	6.4	1.39	1.52	107.2	105.6	1.52	1.46
4.9	5.0	6.1	6.3	1.47	1.57	106.4	105.6	1.55	1.50
7.4	7.0	6.2	6.4	1.53	1.60	103.5	105.2	1.48	1.42
5.2	6.7	6.1	6.4	1.57	1.66	104.7	105.6	1.46	1.43
4.0	6.4	6.1	6.2	1.66	1.78	102.4	105.2	1.43	1.39
5.1	6.2	6.1	6.3	1.83	1.94	108.0	105.4	1.42	1.38
5.3	6.0	5.9	6.1	1.89	2.00	107.4	105.6	1.37	1.34
4.7	5.8	6.1	6.4	2.00	2.10	106.9	105.8	1.41	1.36
5.1	5.5	6.1	6.4	2.17	2.27	106.1	105.5	1.37	1.33
4.5	5.5	5.8	6.0	2.18	2.30	106.1	105.7	1.34	1.32
4.5	5.3	5.8	5.9	2.22	2.25	105.1	105.5	1.34	1.29
4.4	5.0	5.5	5.7	2.01	2.15	105.4	105.2	1.33	1.29
4.2	4.8	5.5	5.7	1.97	2.08	106.8	105.3	1.34	1.26
3.6	4.7	5.7	5.8	1.93	2.04	106.3	105.3	1.37	1.32
3.4	4.5	5.7	5.7	1.94	2.02	105.1	105.6	1.43	1.34
4.1	4.3	5.8	5.8	1.88	1.99	104.3	105.2	1.45	1.37
4.4	4.2	5.6	5.6	1.94	2.01	105.8	105.4	1.47	1.37
3.9	4.2	5.4	5.5	1.94	1.99	105.0	105.8	1.55	1.39
3.7	4.1	5.3	5.2	1.82	1.87	104.1	105.0	1.53	1.39
4.0	4.0	5.2	5.3	1.80	1.87	104.9	105.2	1.54	1.41
3.3	3.7	5.2	5.3	1.81	1.84	105.6	105.1	1.57	1.43
3.0	3.7	5.1	5.1	1.73	1.77	104.3	105.6	1.57	1.43
3.4	3.7	4.9	5.1	1.76	1.81	103.1	105.1	1.60	1.45
3.7	3.6	4.9	5.0	1.68	1.73	106.9	105.6	1.57	1.44
3.5	3.5	4.7	4.9	1.65	1.70	105.2	104.9	1.56	1.43

3 人口動態総覧・実数,

保健所 市町 保健医療圏	出生児数(人)					死亡者数(人)								
	総数			(内)低体重児		総数			(内)乳児死亡					
	総数	男	女	総数	(内) 男	総数	男	女	総数	男	女	(内)新生児死亡		
												総数	男	女
総数	22,150	11,354	10,796	2,112	995	30,795	15,450	15,345	41	19	22	20	10	10
広島市	10,165	5,246	4,919	913	427	10,462	5,374	5,088	19	7	12	9	3	6
中区	1,071	573	498	88	35	1,248	640	608	2	-	2	1	-	1
東区	953	493	460	90	36	1,136	586	550	3	1	2	1	-	1
南区	1,209	586	623	111	49	1,280	653	627	2	-	2	1	-	1
西区	1,762	902	860	147	77	1,587	783	804	3	2	1	2	2	-
安佐南区	2,541	1,349	1,192	210	105	1,693	905	788	2	1	1	1	-	1
安佐北区	844	427	417	75	41	1,672	855	817	1	1	-	-	-	-
安芸区	669	340	329	79	37	698	356	342	2	-	2	1	-	1
佐伯区	1,116	576	540	113	47	1,148	596	552	4	2	2	2	1	1
福山市	3,964	2,003	1,961	350	158	4,913	2,488	2,425	10	7	3	6	4	2
呉市	1,406	715	691	155	77	3,179	1,569	1,610	1	1	-	-	-	-
西部	2,662	1,366	1,296	317	155	3,964	1,958	2,006	4	2	2	2	1	1
西部	1,097	559	538	152	75	1,496	750	746	3	1	2	1	-	1
大竹市	191	101	90	22	10	353	184	169	-	-	-	-	-	-
廿日市市	906	458	448	130	65	1,143	566	577	3	1	2	1	-	1
広島支所	1,447	742	705	146	72	2,013	989	1,024	1	1	-	1	1	-
安芸高田市	150	70	80	13	6	463	218	245	-	-	-	-	-	-
府中町	561	295	266	58	30	448	231	217	-	-	-	-	-	-
海田町	344	193	151	40	21	217	112	105	-	-	-	-	-	-
熊野町	153	64	89	16	7	254	131	123	1	1	-	1	1	-
坂町	106	54	52	9	3	135	72	63	-	-	-	-	-	-
安芸太田町	24	14	10	1	-	154	67	87	-	-	-	-	-	-
北広島町	109	52	57	9	5	342	158	184	-	-	-	-	-	-
呉支所	118	65	53	19	8	455	219	236	-	-	-	-	-	-
江田島市	118	65	53	19	8	455	219	236	-	-	-	-	-	-
西部東	1,693	884	809	148	75	2,173	1,071	1,102	3	1	2	1	1	-
竹原市	135	62	73	16	8	372	180	192	-	-	-	-	-	-
東広島市	1,526	805	721	132	67	1,651	830	821	3	1	2	1	1	-
大崎上島町	32	17	15	-	-	150	61	89	-	-	-	-	-	-
東部	1,705	866	839	161	75	4,504	2,204	2,300	2	1	1	1	1	-
東部	1,456	738	718	139	65	3,710	1,815	1,895	2	1	1	1	1	-
三原市	588	285	303	55	25	1,343	656	687	1	1	-	1	1	-
尾道市	770	410	360	80	39	2,078	1,028	1,050	1	-	1	-	-	-
世羅町	98	43	55	4	1	289	131	158	-	-	-	-	-	-
福山支所	249	128	121	22	10	794	389	405	-	-	-	-	-	-
府中市	215	112	103	19	9	581	284	297	-	-	-	-	-	-
神石高原町	34	16	18	3	1	213	105	108	-	-	-	-	-	-
北部	555	274	281	68	28	1,600	786	814	2	-	2	1	-	1
三次市	340	169	171	47	22	910	432	478	2	-	2	1	-	1
庄原市	215	105	110	21	6	690	354	336	-	-	-	-	-	-
(二次保健医療圏)														
広島	11,612	5,988	5,624	1,059	499	12,475	6,363	6,112	20	8	12	10	4	6
広島西	1,097	559	538	152	75	1,496	750	746	3	1	2	1	-	1
呉	1,524	780	744	174	85	3,634	1,788	1,846	1	1	-	-	-	-
広島中央	1,693	884	809	148	75	2,173	1,071	1,102	3	1	2	1	1	-
尾三	1,456	738	718	139	65	3,710	1,815	1,895	2	1	1	1	1	-
福山・府中	4,213	2,131	2,082	372	168	5,707	2,877	2,830	10	7	3	6	4	2
備北	555	274	281	68	28	1,600	786	814	2	-	2	1	-	1

保健医療圏・保健所・市町別

平成29年

自然増加数 (人)			死産胎数 (胎)			周産期死亡数 (人)			婚姻件数 (件)	離婚件数 (件)	保健所 市町 保健医療圏
総数	男	女	総数	自然	人工	総数	妊娠満 22週以後 の死産	早 期 新生児 死 亡			
-8,645	-4,096	-4,549	461	229	232	77	66	11	13,177	4,603	総 数
-297	-128	-169	195	95	100	25	22	3	6,219	2,021	広島市
-177	-67	-110	25	9	16	-	-	-	878	264	中区
-183	-93	-90	17	12	5	3	3	-	541	229	東区
-71	-67	-4	16	8	8	3	2	1	770	193	南区
175	119	56	33	19	14	7	6	1	1,148	316	西区
848	444	404	51	25	26	7	7	-	1,274	433	安佐南区
-828	-428	-400	18	5	13	-	-	-	558	225	安佐北区
-29	-16	-13	10	4	6	2	2	-	449	144	安芸区
-32	-20	-12	25	13	12	3	2	1	601	217	佐伯区
-949	-485	-464	97	49	48	19	15	4	2,278	855	福山市
-1,773	-854	-919	38	18	20	4	4	-	967	365	呉市
-1,302	-592	-710	40	26	14	11	9	2	1,436	479	西部
-399	-191	-208	15	12	3	5	4	1	601	213	西部
-162	-83	-79	2	2	-	-	-	-	118	52	大竹市
-237	-108	-129	13	10	3	5	4	1	483	161	廿日市市
-566	-247	-319	24	13	11	6	5	1	760	242	広島支所
-313	-148	-165	3	3	-	1	1	-	92	50	安芸高田市
113	64	49	9	4	5	2	2	-	258	82	府中町
127	81	46	8	5	3	1	1	-	208	49	海田町
-101	-67	-34	1	-	1	1	-	1	84	30	熊野町
-29	-18	-11	-	-	-	-	-	-	42	9	坂町
-130	-53	-77	1	-	1	-	-	-	18	4	安芸太田町
-233	-106	-127	2	1	1	1	1	-	58	18	北広島町
-337	-154	-183	1	1	-	-	-	-	75	24	呉支所
-337	-154	-183	1	1	-	-	-	-	75	24	江田島市
-480	-187	-293	41	22	19	7	6	1	999	360	西部東
-237	-118	-119	4	2	2	-	-	-	84	34	竹原市
-125	-25	-100	37	20	17	7	6	1	890	319	東広島市
-118	-44	-74	-	-	-	-	-	-	25	7	大崎上島町
-2,799	-1,338	-1,461	37	10	27	8	7	1	961	399	東部
-2,254	-1,077	-1,177	27	6	21	5	4	1	818	334	東部
-755	-371	-384	5	-	5	1	-	1	329	132	三原市
-1,308	-618	-690	21	5	16	3	3	-	449	179	尾道市
-191	-88	-103	1	1	-	1	1	-	40	23	世羅町
-545	-261	-284	10	4	6	3	3	-	143	65	福山支所
-366	-172	-194	8	3	5	2	2	-	119	50	府中市
-179	-89	-90	2	1	1	1	1	-	24	15	神石高原町
-1,045	-512	-533	13	9	4	3	3	-	317	124	北部
-570	-263	-307	12	9	3	3	3	-	216	86	三次市
-475	-249	-226	1	-	1	-	-	-	101	38	庄原市
-863	-375	-488	219	108	111	31	27	4	6,979	2,263	(二次保健医療圏) 広島
-399	-191	-208	15	12	3	5	4	1	601	213	広島西
-2,110	-1,008	-1,102	39	19	20	4	4	-	1,042	389	呉
-480	-187	-293	41	22	19	7	6	1	999	360	広島中央
-2,254	-1,077	-1,177	27	6	21	5	4	1	818	334	尾三
-1,494	-746	-748	107	53	54	22	18	4	2,421	920	福山・府中
-1,045	-512	-533	13	9	4	3	3	-	317	124	備北

4 人口動態総覧・率,

保健所 市町 保健医療圏	出生			死亡				自然 増加率 人口 千対
	率 人口 千対	性比 (女= 100)	低体重 児の占 める割 合(%)	率 人口 千対	性比 (女= 100)	(内)乳児死亡		
						出生 千対	新生児 出生 千対	
総 数	7.9	105.2	9.5	11.0	100.7	1.9	0.9	-3.1
広島市	8.5	106.6	9.0	8.7	105.6	1.9	0.9	-0.2
中区	8.4	115.1	8.2	9.8	105.3	1.9	0.9	-1.4
東区	8.0	107.2	9.4	9.5	106.5	3.1	1.0	-1.5
南区	8.7	94.1	9.2	9.2	104.1	1.7	0.8	-0.5
西区	9.5	104.9	8.3	8.5	97.4	1.7	1.1	0.9
安佐南区	10.6	113.2	8.3	7.0	114.8	0.8	0.4	3.5
安佐北区	5.8	102.4	8.9	11.4	104.7	1.2	-	-5.7
安芸区	8.4	103.3	11.8	8.8	104.1	3.0	1.5	-0.4
佐伯区	8.1	106.7	10.1	8.4	108.0	3.6	1.8	-0.2
福山市	8.6	102.1	8.8	10.6	102.6	2.5	1.5	-2.0
呉市	6.2	103.5	11.0	13.9	97.5	0.7	-	-7.8
西部	7.8	105.4	11.9	11.7	97.6	1.5	0.8	-3.8
西部	7.6	103.9	13.9	10.4	100.5	2.7	0.9	-2.8
大竹市	7.0	112.2	11.5	12.8	108.9	-	-	-5.9
廿日市市	7.8	102.2	14.3	9.8	98.1	3.3	1.1	-2.0
広島支所	8.4	105.2	10.1	11.7	96.6	0.7	0.7	-3.3
安芸高田市	5.1	87.5	8.7	15.9	89.0	-	-	-10.7
府中町	10.9	110.9	10.3	8.7	106.5	-	-	2.2
海田町	11.9	127.8	11.6	7.5	106.7	-	-	4.4
熊野町	6.3	71.9	10.5	10.5	106.5	6.5	6.5	-4.2
坂町	8.2	103.8	8.5	10.4	114.3	-	-	-2.2
安芸太田町	3.6	140.0	4.2	23.2	77.0	-	-	-19.6
北広島町	5.8	91.2	8.3	18.1	85.9	-	-	-12.3
呉支所	4.9	122.6	16.1	19.1	92.8	-	-	-14.1
江田島市	4.9	122.6	16.1	19.1	92.8	-	-	-14.1
西部東	7.9	109.3	8.7	10.1	97.2	1.8	0.6	-2.2
竹原市	5.1	84.9	11.9	14.0	93.8	-	-	-8.9
東広島市	8.5	111.7	8.7	9.2	101.1	2.0	0.7	-0.7
大崎上島町	4.1	113.3	-	19.4	68.5	-	-	-15.3
東部	5.7	103.2	9.4	15.0	95.8	1.2	0.6	-9.3
東部	5.8	102.8	9.5	14.8	95.8	1.4	0.7	-9.0
三原市	6.2	94.1	9.4	14.1	95.5	1.7	1.7	-7.9
尾道市	5.6	113.9	10.4	15.0	97.9	1.3	-	-9.4
世羅町	5.9	78.2	4.1	17.4	82.9	-	-	-11.5
福山支所	5.0	105.8	8.8	16.0	96.0	-	-	-11.0
府中市	5.3	108.7	8.8	14.4	95.6	-	-	-9.1
神石高原町	3.6	88.9	8.8	22.5	97.2	-	-	-18.9
北部	6.2	97.5	12.3	17.8	96.6	3.6	1.8	-11.6
三次市	6.4	98.8	13.8	17.0	90.4	5.9	2.9	-10.7
庄原市	5.9	95.5	9.8	18.8	105.4	-	-	-13.0
(二次保健医療圏)								
広島	8.6	106.5	9.1	9.2	104.1	1.7	0.9	-0.6
広島西	7.6	103.9	13.9	10.4	100.5	2.7	0.9	-2.8
呉	6.1	104.8	11.4	14.4	96.9	0.7	-	-8.4
広島中央	7.9	109.3	8.7	10.1	97.2	1.8	0.6	-2.2
尾三	5.8	102.8	9.5	14.8	95.8	1.4	0.7	-9.0
福山・府中	8.2	102.4	8.8	11.1	101.7	2.4	1.4	-2.9
備北	6.2	97.5	12.3	17.8	96.6	3.6	1.8	-11.6

保健医療圏・保健所・市町別

平成29年

死産			周産期死亡			婚姻率	離婚率	保健所 市町 保健医療圏
率	自然	人工	率	後期	早期			
出産 千対	出産 千対	出産 千対	出産 千対	出産 千対	出生 千対	人口 千対	人口 千対	
20.4	10.1	10.3	3.5	3.0	0.5	4.7	1.65	総 数
18.8	9.2	9.7	2.5	2.2	0.3	5.2	1.69	広島市
22.8	8.2	14.6	-	-	-	6.9	2.07	中区
17.5	12.4	5.2	3.1	3.1	-	4.5	1.92	東区
13.1	6.5	6.5	2.5	1.7	0.8	5.5	1.38	南区
18.4	10.6	7.8	4.0	3.4	0.6	6.2	1.70	西区
19.7	9.6	10.0	2.7	2.7	-	5.3	1.80	安佐南区
20.9	5.8	15.1	-	-	-	3.8	1.54	安佐北区
14.7	5.9	8.8	3.0	3.0	-	5.6	1.81	安芸区
21.9	11.4	10.5	2.7	1.8	0.9	4.4	1.58	佐伯区
23.9	12.1	11.8	4.8	3.8	1.0	4.9	1.85	福山市
26.3	12.5	13.9	2.8	2.8	-	4.2	1.60	呉市
14.8	9.6	5.2	4.1	3.4	0.7	4.2	1.41	西部
13.5	10.8	2.7	4.5	3.6	0.9	4.2	1.48	本所
10.4	10.4	-	-	-	-	4.3	1.89	大竹市
14.1	10.9	3.3	5.5	4.4	1.1	4.2	1.39	甘日市市
16.3	8.8	7.5	4.1	3.4	0.7	4.4	1.40	広島支所
19.6	19.6	-	6.6	6.6	-	3.2	1.72	安芸高田市
15.8	7.0	8.8	3.6	3.6	-	5.0	1.59	府中町
22.7	14.2	8.5	2.9	2.9	-	7.2	1.70	海田町
6.5	-	6.5	6.5	-	6.5	3.5	1.24	熊野町
-	-	-	-	-	-	3.2	0.69	坂町
40.0	-	40.0	-	-	-	2.7	0.60	安芸太田町
18.0	9.0	9.0	9.1	9.1	-	3.1	0.95	北広島町
8.4	8.4	-	-	-	-	3.1	1.01	呉支所
8.4	8.4	-	-	-	-	3.1	1.01	江田島市
23.6	12.7	11.0	4.1	3.5	0.6	4.7	1.68	西部東
28.8	14.4	14.4	-	-	-	3.2	1.28	竹原市
23.7	12.8	10.9	4.6	3.9	0.7	4.9	1.77	東広島市
-	-	-	-	-	-	3.2	0.91	大崎上島町
21.2	5.7	15.5	4.7	4.1	0.6	3.2	1.33	東部
18.2	4.0	14.2	3.4	2.7	0.7	3.3	1.33	本所
8.4	-	8.4	1.7	-	1.7	3.5	1.39	三原市
26.5	6.3	20.2	3.9	3.9	-	3.2	1.29	尾道市
10.1	10.1	-	10.1	10.1	-	2.4	1.39	世羅町
38.6	15.4	23.2	11.9	11.9	-	2.9	1.31	福山支所
35.9	13.5	22.4	9.2	9.2	-	3.0	1.24	府中市
55.6	27.8	27.8	28.6	28.6	-	2.5	1.59	神石高原町
22.9	15.8	7.0	5.4	5.4	-	3.5	1.38	北部
34.1	25.6	8.5	8.7	8.7	-	4.0	1.61	三次市
4.6	-	4.6	-	-	-	2.8	1.04	庄原市
18.5	9.1	9.4	2.7	2.3	0.3	5.2	1.68	(二次保健医療圏)
13.5	10.8	2.7	4.5	3.6	0.9	4.2	1.48	広島
25.0	12.2	12.8	2.6	2.6	-	4.1	1.55	呉
23.6	12.7	11.0	4.1	3.5	0.6	4.7	1.68	広島中央
18.2	4.0	14.2	3.4	2.7	0.7	3.3	1.33	尾三
24.8	12.3	12.5	5.2	4.3	0.9	4.7	1.79	福山・府中
22.9	15.8	7.0	5.4	5.4	-	3.5	1.38	備北

5 出生児数，性・

(単位 人)

保 健 所	総数			1月			2月			3月		
	総数	男	女	総数	男	女	総数	男	女	総数	男	女
総 数	22,150	11,354	10,796	1,917	969	948	1,720	901	819	1,867	962	905
広島市	10,165	5,246	4,919	866	435	431	789	427	362	902	468	434
中区	1,071	573	498	108	65	43	85	47	38	92	50	42
東区	953	493	460	90	38	52	82	45	37	77	38	39
南区	1,209	586	623	112	48	64	87	53	34	105	56	49
西区	1,762	902	860	137	72	65	125	68	57	164	74	90
安佐南区	2,541	1,349	1,192	200	108	92	208	113	95	241	136	105
安佐北区	844	427	417	61	28	33	66	32	34	80	39	41
安芸区	669	340	329	56	28	28	49	23	26	60	28	32
佐伯区	1,116	576	540	102	48	54	87	46	41	83	47	36
福山市	3,964	2,003	1,961	346	167	179	310	152	158	330	164	166
呉市	1,406	715	691	109	51	58	133	69	64	90	51	39
西部	2,662	1,366	1,296	218	120	98	190	99	91	217	109	108
西部	1,097	559	538	85	51	34	82	40	42	92	44	48
広島支所	1,447	742	705	124	65	59	103	58	45	110	57	53
呉支所	118	65	53	9	4	5	5	1	4	15	8	7
西部東	1,693	884	809	162	87	75	125	66	59	140	76	64
東部	1,705	866	839	171	86	85	133	68	65	136	68	68
東部	1,456	738	718	148	76	72	116	60	56	111	54	57
福山支所	249	128	121	23	10	13	17	8	9	25	14	11
北部	555	274	281	45	23	22	40	20	20	52	26	26

月・保健所別 (1)

平成29年

4月			5月			6月			保 健 所
総数	男	女	総数	男	女	総数	男	女	
1,721	850	871	1,905	940	965	1,801	906	895	総 数
801	413	388	882	432	450	844	429	415	広島市
83	38	45	74	39	35	83	41	42	中区
78	46	32	97	45	52	86	49	37	東区
93	40	53	112	55	57	86	37	49	南区
127	66	61	164	80	84	165	83	82	西区
192	108	84	230	112	118	200	104	96	安佐南区
80	43	37	54	28	26	64	30	34	安佐北区
50	27	23	56	29	27	72	35	37	安芸区
98	45	53	95	44	51	88	50	38	佐伯区
298	139	159	351	178	173	311	138	173	福山市
121	59	62	107	53	54	131	63	68	呉市
200	85	115	210	96	114	209	119	90	西部
79	37	42	83	36	47	85	52	33	西部
110	45	65	120	54	66	114	61	53	広島支所
11	3	8	7	6	1	10	6	4	呉支所
134	64	70	135	70	65	139	74	65	西部東
129	66	63	169	87	82	126	62	64	東部
107	56	51	143	73	70	105	54	51	東部
22	10	12	26	14	12	21	8	13	福山支所
38	24	14	51	24	27	41	21	20	北部

5 出生児数，性・

保 健 所	7 月			8 月			9 月		
	総数	男	女	総数	男	女	総数	男	女
総 数	1,878	981	897	1,915	1,028	887	1,859	961	898
広島市	857	449	408	837	461	376	807	416	391
中区	93	49	44	80	44	36	83	46	37
東区	75	34	41	59	36	23	77	37	40
南区	114	51	63	119	58	61	101	49	52
西区	147	85	62	147	86	61	157	75	82
安佐南区	216	120	96	211	123	88	180	94	86
安佐北区	76	35	41	74	39	35	72	40	32
安芸区	42	20	22	56	27	29	56	33	23
佐伯区	94	55	39	91	48	43	81	42	39
福山市	326	176	150	363	188	175	349	181	168
呉市	126	62	64	108	60	48	117	60	57
西部	247	135	112	245	127	118	241	131	110
西部	106	64	42	97	51	46	105	50	55
広島支所	129	64	65	134	67	67	129	76	53
呉支所	12	7	5	14	9	5	7	5	2
西部東	139	72	67	153	94	59	147	67	80
東部	136	61	75	146	68	78	140	82	58
東部	110	48	62	132	60	72	127	74	53
福山支所	26	13	13	14	8	6	13	8	5
北部	47	26	21	63	30	33	58	24	34

月・保健所別 (2)

平成29年

10月			11月			12月			保 健 所
総数	男	女	総数	男	女	総数	男	女	
1,894	970	924	1,775	899	876	1,898	987	911	総 数
877	433	444	836	421	415	867	462	405	広島市
97	51	46	91	47	44	102	56	46	中区
81	46	35	72	34	38	79	45	34	東区
84	48	36	104	45	59	92	46	46	南区
149	68	81	136	66	70	144	79	65	西区
240	111	129	196	103	93	227	117	110	安佐南区
71	34	37	79	43	36	67	36	31	安佐北区
56	31	25	58	30	28	58	29	29	安芸区
99	44	55	100	53	47	98	54	44	佐伯区
353	195	158	307	162	145	320	163	157	福山市
123	65	58	114	58	56	127	64	63	呉市
223	109	114	221	114	107	241	122	119	西部
86	39	47	98	49	49	99	46	53	西部
127	64	63	116	61	55	131	70	61	広島支所
10	6	4	7	4	3	11	6	5	呉支所
148	80	68	121	56	65	150	78	72	西部東
137	73	64	131	68	63	151	77	74	東部
117	59	58	113	62	51	127	62	65	東部
20	14	6	18	6	12	24	15	9	福山支所
33	15	18	45	20	25	42	21	21	北部

6 出生児数, 出生

(単位 人)

保健所	総 数						男		
	総数	第1子	第2子	第3子	第4子	第5子以上	総数	第1子	第2子
総 数	22,150	9,836	8,215	3,214	648	237	11,354	5,053	4,200
広島市	10,165	4,764	3,703	1,336	259	103	5,246	2,477	1,895
中区	1,071	581	351	105	22	12	573	315	184
東区	953	440	344	132	23	14	493	237	176
南区	1,209	581	450	141	25	12	586	279	220
西区	1,762	891	636	195	32	8	902	460	311
安佐南区	2,541	1,179	916	356	63	27	1,349	617	500
安佐北区	844	320	332	136	48	8	427	170	162
安芸区	669	302	225	114	20	8	340	151	117
佐伯区	1,116	470	449	157	26	14	576	248	225
福山市	3,964	1,734	1,472	603	119	36	2,003	871	772
呉市	1,406	592	545	212	45	12	715	310	274
西部	2,662	1,187	974	391	81	29	1,366	613	486
西部	1,097	465	427	165	28	12	559	248	208
広島支所	1,447	673	506	206	46	16	742	338	258
呉支所	118	49	41	20	7	1	65	27	20
西部東	1,693	691	653	260	62	27	884	366	332
東部	1,705	651	673	299	60	22	866	314	347
東部	1,456	560	581	247	49	19	738	260	303
福山支所	249	91	92	52	11	3	128	54	44
北部	555	217	195	113	22	8	274	102	94

順位・性・保健所別

平成29年

			女						保健所
第3子	第4子	第5子以上	総数	第1子	第2子	第3子	第4子	第5子以上	
1,647	326	128	10,796	4,783	4,015	1,567	322	109	総数
677	140	57	4,919	2,287	1,808	659	119	46	広島市
54	11	9	498	266	167	51	11	3	中区
63	13	4	460	203	168	69	10	10	東区
71	11	5	623	302	230	70	14	7	南区
105	21	5	860	431	325	90	11	3	西区
184	33	15	1,192	562	416	172	30	12	安佐南区
64	25	6	417	150	170	72	23	2	安佐北区
54	13	5	329	151	108	60	7	3	安芸区
82	13	8	540	222	224	75	13	6	佐伯区
288	52	20	1,961	863	700	315	67	16	福山市
105	22	4	691	282	271	107	23	8	呉市
213	36	18	1,296	574	488	178	45	11	西部
85	11	7	538	217	219	80	17	5	西部
115	21	10	705	335	248	91	25	6	広島支所
13	4	1	53	22	21	7	3	-	呉支所
137	38	11	809	325	321	123	24	16	西部東
164	28	13	839	337	326	135	32	9	東部
142	23	10	718	300	278	105	26	9	東部
22	5	3	121	37	48	30	6	-	福山支所
63	10	5	281	115	101	50	12	3	北部

7 出生児数，母の年齢（5歳階級）

(単位 人)

保健所 市 町 保健医療圏	総数	15歳 未満	15～19	20～24	25～29	30～34	35～39	40～44	45～49	50歳 以上	不詳
総 数	22,150	1	251	2,092	6,309	7,894	4,567	1,011	25	-	-
男	11,354	1	122	1,073	3,254	4,101	2,256	534	13	-	-
女	10,796	-	129	1,019	3,055	3,793	2,311	477	12	-	-
広島市	10,165	-	89	860	2,784	3,673	2,224	521	14	-	-
中区	1,071	-	9	87	255	385	262	72	1	-	-
東区	953	-	12	83	262	333	211	52	-	-	-
南区	1,209	-	9	90	284	471	279	73	3	-	-
西区	1,762	-	13	116	489	631	415	96	2	-	-
安佐南区	2,541	-	22	215	737	908	538	118	3	-	-
安佐北区	844	-	12	97	235	308	160	30	2	-	-
安芸区	669	-	5	80	199	225	131	29	-	-	-
佐伯区	1,116	-	7	92	323	412	228	51	3	-	-
福山市	3,964	1	60	437	1,200	1,363	751	149	3	-	-
呉市	1,406	-	23	159	415	482	282	45	-	-	-
西部	2,662	-	29	233	776	990	525	107	2	-	-
西部	1,097	-	16	83	317	409	230	40	2	-	-
大竹市	191	-	1	17	67	66	35	4	1	-	-
廿日市市	906	-	15	66	250	343	195	36	1	-	-
広島支所	1,447	-	8	132	428	539	277	63	-	-	-
安芸高田市	150	-	-	20	48	45	28	9	-	-	-
府中町	561	-	3	31	163	222	120	22	-	-	-
海田町	344	-	3	36	104	129	55	17	-	-	-
熊野町	153	-	1	23	46	49	28	6	-	-	-
坂町	106	-	-	9	31	46	18	2	-	-	-

保健医療圏・保健所・市町別

平成29年

保健所 市町 保健医療圏	総数	15歳 未満	15～19	20～24	25～29	30～34	35～39	40～44	45～49	50歳 以上	不詳
安芸太田町	24	-	1	2	4	9	7	1	-	-	-
北広島町	109	-	-	11	32	39	21	6	-	-	-
呉支所	118	-	5	18	31	42	18	4	-	-	-
江田島市	118	-	5	18	31	42	18	4	-	-	-
西部東	1,693	-	18	156	491	613	329	80	6	-	-
竹原市	135	-	4	17	34	45	27	8	-	-	-
東広島市	1,526	-	13	133	451	561	295	67	6	-	-
大崎上島町	32	-	1	6	6	7	7	5	-	-	-
東部	1,705	-	19	182	475	589	352	88	-	-	-
東部	1,456	-	15	155	427	493	294	72	-	-	-
三原市	588	-	5	63	190	190	111	29	-	-	-
尾道市	770	-	9	83	212	272	156	38	-	-	-
世羅町	98	-	1	9	25	31	27	5	-	-	-
福山支所	249	-	4	27	48	96	58	16	-	-	-
府中市	215	-	2	24	40	82	53	14	-	-	-
神石高原町	34	-	2	3	8	14	5	2	-	-	-
北部	555	-	13	65	168	184	104	21	-	-	-
三次市	340	-	7	38	110	112	59	14	-	-	-
庄原市	215	-	6	27	58	72	45	7	-	-	-
(二次保健医療圏)											
広島	11,612	-	97	992	3,212	4,212	2,501	584	14	-	-
広島西	1,097	-	16	83	317	409	230	40	2	-	-
呉	1,524	-	28	177	446	524	300	49	-	-	-
広島中央	1,693	-	18	156	491	613	329	80	6	-	-
尾三	1,456	-	15	155	427	493	294	72	-	-	-
福山・府中	4,213	1	64	464	1,248	1,459	809	165	3	-	-
備北	555	-	13	65	168	184	104	21	-	-	-

8 出生児数, 母の年齢

(単位 人)

母の年齢	総 数						男		
	総 数	第1子	第2子	第3子	第4子	第5子以上	総 数	第1子	第2子
総 数	22,150	9,836	8,215	3,214	648	237	11,354	5,053	4,200
～14歳	1	1	-	-	-	-	1	1	-
15歳	5	5	-	-	-	-	2	2	-
16歳	7	6	1	-	-	-	2	2	-
17歳	22	18	4	-	-	-	7	4	3
18歳	68	62	5	1	-	-	32	29	2
19歳	149	124	23	2	-	-	79	63	14
20歳	219	164	51	3	1	-	118	87	28
21歳	324	218	102	3	1	-	163	113	49
22歳	418	269	130	18	1	-	218	140	70
23歳	509	324	146	36	3	-	250	162	68
24歳	622	397	169	51	4	1	324	209	91
25歳	818	500	235	70	10	3	436	270	118
26歳	1,025	619	290	94	16	6	513	314	149
27歳	1,222	719	395	85	19	4	632	376	190
28歳	1,549	875	513	136	22	3	811	454	278
29歳	1,695	856	600	197	34	8	862	430	319
30歳	1,739	769	683	229	42	16	897	414	337
31歳	1,713	663	717	258	57	18	908	356	364
32歳	1,568	519	677	290	63	19	830	268	361
33歳	1,495	475	638	316	49	17	779	253	328
34歳	1,379	430	594	273	65	17	687	215	287
35歳	1,249	416	485	278	52	18	616	199	242
36歳	1,071	347	439	228	42	15	521	161	224
37歳	933	275	373	208	46	31	465	130	194
38歳	720	230	297	141	36	16	348	125	135
39歳	594	203	243	109	30	9	306	99	130
40歳	439	143	179	86	18	13	228	71	95
41歳	278	92	110	51	16	9	138	44	53
42歳	175	66	62	31	10	6	107	38	42
43歳	82	29	31	9	8	5	40	13	15
44歳	37	13	16	5	1	2	21	7	9
45歳	22	8	5	6	2	1	10	3	3
46歳	3	1	2	-	-	-	3	1	2
47歳	-	-	-	-	-	-	-	-	-
48歳	-	-	-	-	-	-	-	-	-
49歳	-	-	-	-	-	-	-	-	-
50歳	-	-	-	-	-	-	-	-	-
51歳	-	-	-	-	-	-	-	-	-
52歳	-	-	-	-	-	-	-	-	-
53歳	-	-	-	-	-	-	-	-	-
54歳	-	-	-	-	-	-	-	-	-
55歳～	-	-	-	-	-	-	-	-	-
不 詳	-	-	-	-	-	-	-	-	-

(各歳)・出生順位・性別

平成29年

									母の年齢
女									
第3子	第4子	第5子以上	総数	第1子	第2子	第3子	第4子	第5子以上	
1,647	326	128	10,796	4,783	4,015	1,567	322	109	総数
-	-	-	-	-	-	-	-	-	～14歳
-	-	-	3	3	-	-	-	-	15歳
-	-	-	5	4	1	-	-	-	16歳
-	-	-	15	14	1	-	-	-	17歳
1	-	-	36	33	3	-	-	-	18歳
2	-	-	70	61	9	-	-	-	19歳
-	-	-	-	-	-	-	-	-	
2	1	-	101	77	23	1	-	-	20歳
1	-	-	161	105	53	2	1	-	21歳
8	-	-	200	129	60	10	1	-	22歳
18	2	-	259	162	78	18	1	-	23歳
23	1	-	298	188	78	28	3	1	24歳
-	-	-	-	-	-	-	-	-	
43	5	-	382	230	117	27	5	3	25歳
40	6	4	512	305	141	54	10	2	26歳
50	12	4	590	343	205	35	7	-	27歳
68	10	1	738	421	235	68	12	2	28歳
93	15	5	833	426	281	104	19	3	29歳
-	-	-	-	-	-	-	-	-	
116	21	9	842	355	346	113	21	7	30歳
144	30	14	805	307	353	114	27	4	31歳
164	25	12	738	251	316	126	38	7	32歳
160	28	10	716	222	310	156	21	7	33歳
141	37	7	692	215	307	132	28	10	34歳
-	-	-	-	-	-	-	-	-	
145	21	9	633	217	243	133	31	9	35歳
110	22	4	550	186	215	118	20	11	36歳
102	24	15	468	145	179	106	22	16	37歳
62	18	8	372	105	162	79	18	8	38歳
56	16	5	288	104	113	53	14	4	39歳
-	-	-	-	-	-	-	-	-	
42	11	9	211	72	84	44	7	4	40歳
27	10	4	140	48	57	24	6	5	41歳
18	5	4	68	28	20	13	5	2	42歳
5	5	2	42	16	16	4	3	3	43歳
3	-	2	16	6	7	2	1	-	44歳
-	-	-	-	-	-	-	-	-	
3	1	-	12	5	2	3	1	1	45歳
-	-	-	-	-	-	-	-	-	46歳
-	-	-	-	-	-	-	-	-	47歳
-	-	-	-	-	-	-	-	-	48歳
-	-	-	-	-	-	-	-	-	49歳
-	-	-	-	-	-	-	-	-	
-	-	-	-	-	-	-	-	-	50歳
-	-	-	-	-	-	-	-	-	51歳
-	-	-	-	-	-	-	-	-	52歳
-	-	-	-	-	-	-	-	-	53歳
-	-	-	-	-	-	-	-	-	54歳
-	-	-	-	-	-	-	-	-	55歳～
-	-	-	-	-	-	-	-	-	不詳

9 出生児数, 体重・

(単位 人)

保 健 所	総 数	1.0kg 未満	1.0~ 1.4	1.5~ 1.9	2.0~ 2.4	2.5~ 2.9	(再掲) 2.5kg	3.0~ 3.4	3.5~ 3.9	4.0~ 4.4	4.5~ 4.9	5.0kg 以上	不 詳
総 数	22,150	51	98	259	1,704	8,722	9	9,142	2,021	145	6	-	2
広島市	10,165	24	40	108	741	3,971	6	4,216	981	79	4	-	1
中区	1,071	-	3	15	70	436	-	439	103	5	-	-	-
東区	953	1	4	13	72	383	1	386	86	8	-	-	-
南区	1,209	5	4	21	81	472	-	510	104	10	2	-	-
西区	1,762	6	3	10	128	664	1	747	189	13	2	-	-
安佐南区	2,541	5	14	19	172	1,014	2	1,048	246	22	-	-	1
安佐北区	844	-	5	7	63	329	2	347	87	6	-	-	-
安芸区	669	3	4	9	63	245	-	276	64	5	-	-	-
佐伯区	1,116	4	3	14	92	428	-	463	102	10	-	-	-
福山市	3,964	10	15	46	279	1,613	-	1,646	333	21	-	-	1
呉市	1,406	3	7	22	123	551	1	558	135	7	-	-	-
西部	2,662	7	14	48	248	1,009	-	1,081	236	18	1	-	-
西部	1,097	2	11	23	116	404	-	428	103	9	1	-	-
広島支所	1,447	4	2	21	119	561	-	608	125	7	-	-	-
呉支所	118	1	1	4	13	44	-	45	8	2	-	-	-
西部東	1,693	3	7	14	124	676	-	697	162	9	1	-	-
東部	1,705	4	10	16	131	690	-	715	129	10	-	-	-
東部	1,456	4	8	16	111	590	-	611	109	7	-	-	-
福山支所	249	-	2	-	20	100	-	104	20	3	-	-	-
北部	555	-	5	5	58	212	2	229	45	1	-	-	-

性・保健所別 (1)

平成29年

保 健 所	総 数	1.0kg 未 満	1.0~ 1.4	1.5~ 1.9	2.0~ 2.4	2.5~ 2.9	(再掲) 2.5kg	3.0~ 3.4	3.5~ 3.9	4.0~ 4.4	4.5~ 4.9	5.0kg 以 上	不 詳
男 総 数	11,354	24	54	147	770	4,083	2	4,940	1,251	80	3	-	2
広島市	5,246	9	22	58	338	1,867	2	2,307	596	47	1	-	1
中区	573	-	1	10	24	210	-	259	65	4	-	-	-
東区	493	-	2	8	26	169	-	221	60	7	-	-	-
南区	586	1	2	8	38	216	-	260	55	6	-	-	-
西区	902	3	3	4	67	316	1	385	118	5	1	-	-
安佐南区	1,349	4	9	11	81	494	-	581	158	10	-	-	1
安佐北区	427	-	3	5	33	150	1	185	48	3	-	-	-
安芸区	340	1	2	5	29	109	-	159	32	3	-	-	-
佐伯区	576	-	-	7	40	203	-	257	60	9	-	-	-
福山市	2,003	6	7	29	116	748	-	882	202	12	-	-	1
呉市	715	1	4	12	60	248	-	305	82	3	-	-	-
西部	1,366	4	8	29	114	476	-	572	154	8	1	-	-
西部	559	1	7	12	55	180	-	235	65	3	1	-	-
広島支所	742	3	-	15	54	269	-	314	83	4	-	-	-
呉支所	65	-	1	2	5	27	-	23	6	1	-	-	-
西部東	884	1	4	7	63	333	-	367	105	3	1	-	-
東部	866	3	7	9	56	306	-	392	86	7	-	-	-
東部	738	3	6	9	47	259	-	336	73	5	-	-	-
福山支所	128	-	1	-	9	47	-	56	13	2	-	-	-
北部	274	-	2	3	23	105	-	115	26	-	-	-	-

9 出生児数，体重・性・保健所別 (2)

(単位 人)

平成29年

保健所	総数	1.0kg 未満	1.0～ 1.4	1.5～ 1.9	2.0～ 2.4	2.5～ 2.9	(再掲) 2.5kg	3.0～ 3.4	3.5～ 3.9	4.0～ 4.4	4.5～ 4.9	5.0kg 以上	不詳
女 総 数	10,796	27	44	112	934	4,639	7	4,202	770	65	3	-	-
広島市	4,919	15	18	50	403	2,104	4	1,909	385	32	3	-	-
中区	498	-	2	5	46	226	-	180	38	1	-	-	-
東区	460	1	2	5	46	214	1	165	26	1	-	-	-
南区	623	4	2	13	43	256	-	250	49	4	2	-	-
西区	860	3	-	6	61	348	-	362	71	8	1	-	-
安佐南区	1,192	1	5	8	91	520	2	467	88	12	-	-	-
安佐北区	417	-	2	2	30	179	1	162	39	3	-	-	-
安芸区	329	2	2	4	34	136	-	117	32	2	-	-	-
佐伯区	540	4	3	7	52	225	-	206	42	1	-	-	-
福山市	1,961	4	8	17	163	865	-	764	131	9	-	-	-
呉市	691	2	3	10	63	303	1	253	53	4	-	-	-
西部	1,296	3	6	19	134	533	-	509	82	10	-	-	-
西部	538	1	4	11	61	224	-	193	38	6	-	-	-
広島支所	705	1	2	6	65	292	-	294	42	3	-	-	-
呉支所	53	1	-	2	8	17	-	22	2	1	-	-	-
西部東	809	2	3	7	61	343	-	330	57	6	-	-	-
東部	839	1	3	7	75	384	-	323	43	3	-	-	-
東部	718	1	2	7	64	331	-	275	36	2	-	-	-
福山支所	121	-	1	-	11	53	-	48	7	1	-	-	-
北部	281	-	3	2	35	107	2	114	19	1	-	-	-

10 死亡者数，性・月・保健所別（1）

(単位 人)

平成 29年

保 健 所	総数			1月			2月			3月			4月		
	総数	男	女	総数	男	女	総数	男	女	総数	男	女	総数	男	女
総 数	30,795	15,450	15,345	3,127	1,529	1,598	2,778	1,415	1,363	2,717	1,375	1,342	2,485	1,258	1,227
広島市	10,462	5,374	5,088	1,061	509	552	905	470	435	903	482	421	861	457	404
中区	1,248	640	608	114	59	55	113	62	51	113	69	44	89	50	39
東区	1,136	586	550	136	64	72	118	60	58	81	35	46	94	56	38
南区	1,280	653	627	120	56	64	119	61	58	108	51	57	125	60	65
西区	1,587	783	804	175	78	97	136	68	68	145	78	67	121	61	60
安佐南区	1,693	905	788	163	72	91	137	70	67	161	95	66	137	68	69
安佐北区	1,672	855	817	164	85	79	129	71	58	140	79	61	125	67	58
安芸区	698	356	342	67	29	38	67	37	30	61	29	32	68	42	26
佐伯区	1,148	596	552	122	66	56	86	41	45	94	46	48	102	53	49
福山市	4,913	2,488	2,425	499	254	245	479	245	234	438	233	205	365	198	167
呉市	3,179	1,569	1,610	332	164	168	306	151	155	284	134	150	247	125	122
西部	3,964	1,958	2,006	400	205	195	387	186	201	363	169	194	334	169	165
西部	1,496	750	746	154	83	71	150	76	74	136	62	74	131	69	62
広島支所	2,013	989	1,024	201	96	105	198	94	104	192	93	99	175	91	84
呉支所	455	219	236	45	26	19	39	16	23	35	14	21	28	9	19
西部東	2,173	1,071	1,102	231	111	120	189	88	101	197	96	101	187	91	96
東部	4,504	2,204	2,300	440	205	235	382	205	177	387	187	200	367	161	206
東部	3,710	1,815	1,895	345	152	193	317	165	152	319	156	163	303	137	166
福山支所	794	389	405	95	53	42	65	40	25	68	31	37	64	24	40
北部	1,600	786	814	164	81	83	130	70	60	145	74	71	124	57	67

10 死亡者数, 性・

(単位 人)

保 健 所	5月			6月			7月			8月		
	総数	男	女	総数	男	女	総数	男	女	総数	男	女
総 数	2,415	1,193	1,222	2,235	1,122	1,113	2,310	1,176	1,134	2,350	1,181	1,169
広島市	801	397	404	780	389	391	842	428	414	811	435	376
中区	83	36	47	106	48	58	112	59	53	107	54	53
東区	97	43	54	84	37	47	83	47	36	94	55	39
南区	93	50	43	86	34	52	100	55	45	99	54	45
西区	126	68	58	129	61	68	128	59	69	113	57	56
安佐南区	122	63	59	124	66	58	131	74	57	133	76	57
安佐北区	124	54	70	121	70	51	124	57	67	138	75	63
安芸区	57	30	27	45	24	21	56	23	33	44	24	20
佐伯区	99	53	46	85	49	36	108	54	54	83	40	43
福山市	397	202	195	356	179	177	341	181	160	399	189	210
呉市	262	131	131	216	103	113	227	104	123	215	100	115
西部	299	137	162	279	137	142	277	141	136	298	153	145
西部	120	56	64	112	50	62	104	50	54	112	58	54
広島支所	148	71	77	134	69	65	135	74	61	148	73	75
呉支所	31	10	21	33	18	15	38	17	21	38	22	16
西部東	176	83	93	135	67	68	147	82	65	176	89	87
東部	344	172	172	344	181	163	349	173	176	324	150	174
東部	288	144	144	284	159	125	296	147	149	260	123	137
福山支所	56	28	28	60	22	38	53	26	27	64	27	37
北部	136	71	65	125	66	59	127	67	60	127	65	62

月・保健所別 (2)

平成 29 年

9 月			10 月			11 月			12 月			保 健 所
総数	男	女	総数	男	女	総数	男	女	総数	男	女	
2,343	1,184	1,159	2,403	1,175	1,228	2,758	1,390	1,368	2,874	1,452	1,422	総 数
798	403	395	796	424	372	939	464	475	965	516	449	広島市
101	49	52	93	45	48	92	48	44	125	61	64	中区
67	38	29	90	53	37	82	41	41	110	57	53	東区
110	56	54	100	50	50	114	65	49	106	61	45	南区
116	59	57	109	50	59	140	68	72	149	76	73	西区
138	74	64	136	83	53	155	74	81	156	90	66	安佐南区
130	61	69	128	66	62	189	85	104	160	85	75	安佐北区
44	17	27	58	29	29	69	32	37	62	40	22	安芸区
92	49	43	82	48	34	98	51	47	97	46	51	佐伯区
396	213	183	352	174	178	457	223	234	434	197	237	福山市
255	125	130	239	122	117	277	142	135	319	168	151	呉市
288	148	140	342	165	177	344	180	164	353	168	185	西部
99	57	42	129	66	63	128	64	64	121	59	62	西部
156	77	79	173	79	94	166	88	78	187	84	103	広島支所
33	14	19	40	20	20	50	28	22	45	25	20	呉支所
162	82	80	178	73	105	188	101	87	207	108	99	西部東
321	158	163	390	177	213	409	212	197	447	223	224	東部
261	128	133	336	151	185	339	171	168	362	182	180	東部
60	30	30	54	26	28	70	41	29	85	41	44	福山支所
123	55	68	106	40	66	144	68	76	149	72	77	北部

1.1 死亡者数, 性(総数)・年齢(5歳階級)

(単位 人)

保健所 市町 保健医療圏	総数	0歳	1	2	3	4	0~4 (再掲)	5~9	10~14	15~19	20~24	25~29	30~34	35~39
総数	30,795	41	13	1	5	3	63	9	5	29	49	50	79	114
広島市	10,462	19	6	1	1	-	27	3	3	10	15	20	33	49
中区	1,248	2	1	-	-	-	3	1	-	-	3	4	8	8
東区	1,136	3	1	-	-	-	4	-	-	1	2	1	4	5
南区	1,280	2	-	-	-	-	2	1	-	1	3	2	4	6
西区	1,587	3	-	-	1	-	4	-	1	-	2	5	7	11
安佐南区	1,693	2	1	1	-	-	4	-	1	1	1	4	5	9
安佐北区	1,672	1	2	-	-	-	3	-	-	3	-	1	1	5
安芸区	698	2	-	-	-	-	2	-	-	-	2	1	1	3
佐伯区	1,148	4	1	-	-	-	5	1	1	4	2	2	3	2
福山市	4,913	10	4	-	1	2	17	2	1	4	8	8	12	18
呉市	3,179	1	-	-	1	-	2	-	-	1	6	8	5	8
西部	3,964	4	2	-	1	1	8	2	1	2	10	5	10	7
西部	1,496	3	-	-	-	1	4	1	1	1	7	3	6	2
大竹市	353	-	-	-	-	1	1	-	1	-	1	1	1	-
廿日市市	1,143	3	-	-	-	-	3	1	-	1	6	2	5	2
広島支所	2,013	1	2	-	1	-	4	1	-	1	2	2	3	5
安芸高田市	463	-	-	-	-	-	-	-	-	-	-	-	-	4
府中町	448	-	-	-	1	-	1	-	-	1	-	2	1	-
海田町	217	-	2	-	-	-	2	-	-	-	-	-	-	1
熊野町	254	1	-	-	-	-	1	-	-	-	-	-	1	-
坂町	135	-	-	-	-	-	-	-	-	-	-	-	-	-
安芸太田町	154	-	-	-	-	-	-	1	-	-	-	-	-	-
北広島町	342	-	-	-	-	-	-	-	-	-	2	-	1	-
呉支所	455	-	-	-	-	-	-	-	-	-	1	-	1	-
江田島市	455	-	-	-	-	-	-	-	-	-	1	-	1	-
西部東	2,173	3	-	-	1	-	4	-	-	5	7	2	9	13
竹原市	372	-	-	-	-	-	-	-	-	-	-	1	-	1
東広島市	1,651	3	-	-	1	-	4	-	-	5	7	1	9	12
大崎上島町	150	-	-	-	-	-	-	-	-	-	-	-	-	-
東部	4,504	2	1	-	-	-	3	2	-	5	3	5	7	9
東部	3,710	2	1	-	-	-	3	2	-	5	3	3	7	8
三原市	1,343	1	-	-	-	-	1	1	-	1	3	2	5	1
尾道市	2,078	1	-	-	-	-	1	1	-	3	-	-	2	7
世羅町	289	-	1	-	-	-	1	-	-	1	-	1	-	-
福山支所	794	-	-	-	-	-	-	-	-	-	-	2	-	1
府中市	581	-	-	-	-	-	-	-	-	-	-	1	-	1
神石高原町	213	-	-	-	-	-	-	-	-	-	-	1	-	-
北部	1,600	2	-	-	-	-	2	-	-	2	-	2	3	10
三次市	910	2	-	-	-	-	2	-	-	1	-	2	3	5
庄原市	690	-	-	-	-	-	-	-	-	1	-	-	-	5
(二次保健医療圏)														
広島	12,475	20	8	1	2	-	31	4	3	11	17	22	36	54
広島西	1,496	3	-	-	-	1	4	1	1	1	7	3	6	2
呉	3,634	1	-	-	1	-	2	-	-	1	7	8	6	8
広島中央	2,173	3	-	-	1	-	4	-	-	5	7	2	9	13
尾三	3,710	2	1	-	-	-	3	2	-	5	3	3	7	8
福山・府中	5,707	10	4	-	1	2	17	2	1	4	8	10	12	19
備北	1,600	2	-	-	-	-	2	-	-	2	-	2	3	10

保健医療圏・保健所・市町別

平成29年

40~44	45~49	50~54	55~59	60~64	65~69	70~74	75~79	80~84	85~89	90~94	95~99	100~	不詳	保健所 市町 保健医療圏
180	275	348	570	961	1,899	2,516	3,224	4,970	6,248	5,552	2,822	831	1	総 数
67	111	134	213	357	731	921	1,183	1,789	1,986	1,717	826	267	-	広島市
5	12	20	29	65	82	112	123	204	226	190	120	33	-	中区
10	7	13	26	40	83	109	130	198	211	183	85	24	-	東区
8	11	10	31	41	96	109	146	218	249	215	93	34	-	南区
10	22	13	37	58	128	132	178	253	302	260	122	42	-	西区
17	22	28	29	52	107	155	194	300	311	294	122	37	-	安佐南区
7	15	22	25	42	124	140	203	284	329	289	126	53	-	安佐北区
2	13	10	13	19	46	63	80	131	143	91	57	21	-	安芸区
8	9	18	23	40	65	101	129	201	215	195	101	23	-	佐伯区
36	45	72	114	176	305	406	539	726	1,007	855	442	120	-	福山市
20	25	28	48	87	188	272	341	542	648	556	312	82	-	呉市
14	34	36	55	107	237	336	394	617	829	759	385	116	-	西部
4	13	12	19	46	94	126	150	232	309	282	147	37	-	西部
1	5	2	5	13	10	33	38	66	75	66	27	7	-	大竹市
3	8	10	14	33	84	93	112	166	234	216	120	30	-	廿日市市
9	19	18	33	54	119	173	207	307	412	387	199	58	-	広島支所
2	3	2	5	11	25	25	45	58	100	106	55	22	-	安芸高田市
4	6	7	10	16	24	46	44	91	83	67	38	7	-	府中町
1	4	2	8	7	12	24	33	32	33	40	17	1	-	海田町
1	3	3	4	6	20	35	38	47	40	32	19	4	-	熊野町
1	1	2	-	3	14	12	14	20	26	30	10	2	-	坂町
-	1	1	3	4	9	7	10	20	39	38	15	6	-	安芸大田町
-	1	1	3	7	15	24	23	39	91	74	45	16	-	北広島町
1	2	6	3	7	24	37	37	78	108	90	39	21	-	呉支所
1	2	6	3	7	24	37	37	78	108	90	39	21	-	江田島市
17	21	20	46	60	120	188	228	332	411	400	228	61	1	西部東
2	-	-	4	4	22	22	35	72	85	77	35	12	-	竹原市
14	21	19	42	55	93	155	183	235	294	286	175	40	1	東広島市
1	-	1	-	1	5	11	10	25	32	37	18	9	-	大崎上島町
21	32	46	74	127	238	315	401	729	1,034	864	458	131	-	東部
18	26	39	65	112	204	261	345	600	842	697	365	105	-	東部
3	13	18	23	44	83	97	131	185	297	244	140	51	-	三原市
14	11	20	37	62	106	148	196	367	471	395	189	48	-	尾道市
1	2	1	5	6	15	16	18	48	74	58	36	6	-	世羅町
3	6	7	9	15	34	54	56	129	192	167	93	26	-	福山支所
3	4	5	7	14	28	44	43	102	132	112	68	17	-	府中市
-	2	2	2	1	6	10	13	27	60	55	25	9	-	神石高原町
5	7	12	20	47	80	78	138	235	333	401	171	54	-	北部
3	3	6	8	25	52	45	84	128	198	216	101	28	-	三次市
2	4	6	12	22	28	33	54	107	135	185	70	26	-	庄原市
76	130	152	246	411	850	1,094	1,390	2,096	2,398	2,104	1,025	325	-	(二次保健医療圏)
4	13	12	19	46	94	126	150	232	309	282	147	37	-	広島西
21	27	34	51	94	212	309	378	620	756	646	351	103	-	呉
17	21	20	46	60	120	188	228	332	411	400	228	61	1	広島中央
18	26	39	65	112	204	261	345	600	842	697	365	105	-	尾三
39	51	79	123	191	339	460	595	855	1,199	1,022	535	146	-	福山・府中
5	7	12	20	47	80	78	138	235	333	401	171	54	-	備北

1 1 死亡者数，性(男)・年齢(5歳階級)・

(単位 人)

保健所 市町 保健医療圏	総数	0歳	1	2	3	4	0~4 (再掲)	5~9	10~14	15~19	20~24	25~29	30~34	35~39
総数	15,450	19	6	1	3	1	30	5	2	21	42	42	53	72
広島市	5,374	7	4	1	-	-	12	1	2	7	14	18	22	35
中区	640	-	1	-	-	-	1	1	-	-	3	4	6	8
東区	586	1	-	-	-	-	1	-	-	1	2	1	1	3
南区	653	-	-	-	-	-	-	-	-	-	2	2	3	3
西区	783	2	-	-	-	-	2	-	1	-	2	3	5	8
安佐南区	905	1	1	1	-	-	3	-	1	1	1	4	4	7
安佐北区	855	1	1	-	-	-	2	-	-	2	-	1	1	4
安芸区	356	-	-	-	-	-	-	-	-	-	2	1	-	1
佐伯区	596	2	1	-	-	-	3	-	-	3	2	2	2	1
福山市	2,488	7	2	-	-	-	9	2	-	3	7	7	10	11
呉市	1,569	1	-	-	1	-	2	-	-	1	6	8	3	3
西部	1,958	2	-	-	1	1	4	1	-	2	8	4	7	4
西部	750	1	-	-	-	1	2	1	-	1	5	2	5	1
大竹市	184	-	-	-	-	1	1	-	-	-	-	1	1	-
廿日市市	566	1	-	-	-	-	1	1	-	1	5	1	4	1
広島支所	989	1	-	-	1	-	2	-	-	1	2	2	2	3
安芸高田市	218	-	-	-	-	-	-	-	-	-	-	-	-	2
府中町	231	-	-	-	1	-	1	-	-	1	-	2	-	-
海田町	112	-	-	-	-	-	-	-	-	-	-	-	-	1
篠野町	131	1	-	-	-	-	1	-	-	-	-	-	1	-
坂町	72	-	-	-	-	-	-	-	-	-	-	-	-	-
安芸太田町	67	-	-	-	-	-	-	-	-	-	-	-	-	-
北広島町	158	-	-	-	-	-	-	-	-	-	2	-	1	-
呉支所	219	-	-	-	-	-	-	-	-	-	1	-	-	-
江田島市	219	-	-	-	-	-	-	-	-	-	1	-	-	-
西部東	1,071	1	-	-	1	-	2	-	-	4	5	1	5	9
竹原市	180	-	-	-	-	-	-	-	-	-	-	1	-	1
東広島市	830	1	-	-	1	-	2	-	-	4	5	-	5	8
大崎上島町	61	-	-	-	-	-	-	-	-	-	-	-	-	-
東部	2,204	1	-	-	-	-	1	1	-	3	2	3	3	4
東部	1,815	1	-	-	-	-	1	1	-	3	2	2	3	4
三原市	656	1	-	-	-	-	1	1	-	1	2	2	1	-
尾道市	1,028	-	-	-	-	-	-	-	-	2	-	-	2	4
世羅町	131	-	-	-	-	-	-	-	-	-	-	-	-	-
福山支所	389	-	-	-	-	-	-	-	-	-	-	1	-	-
府中市	284	-	-	-	-	-	-	-	-	-	-	1	-	-
神石高原町	105	-	-	-	-	-	-	-	-	-	-	-	-	-
北部	786	-	-	-	-	-	-	-	-	1	-	1	3	6
三次市	432	-	-	-	-	-	-	-	-	-	-	1	3	2
庄原市	354	-	-	-	-	-	-	-	-	1	-	-	-	4
(二次保健医療圏)														
広島	6,363	8	4	1	1	-	14	1	2	8	16	20	24	38
広島西	750	1	-	-	-	1	2	1	-	1	5	2	5	1
呉	1,788	1	-	-	1	-	2	-	-	1	7	8	3	3
広島中央	1,071	1	-	-	1	-	2	-	-	4	5	1	5	9
尾三	1,815	1	-	-	-	-	1	1	-	3	2	2	3	4
福山・府中	2,877	7	2	-	-	-	9	2	-	3	7	8	10	11
備北	786	-	-	-	-	-	-	-	-	1	-	1	3	6

保健医療圏・保健所・市町別

平成29年

40~44	45~49	50~54	55~59	60~64	65~69	70~74	75~79	80~84	85~89	90~94	95~99	100~	不詳	保健所 市町 保健医療圏
117	173	221	379	675	1,315	1,718	2,036	2,839	3,007	1,904	677	121	1	総 数
44	62	84	125	249	486	624	739	1,044	972	596	195	43	-	広島市
4	8	16	18	44	58	78	72	110	110	60	28	11	-	中区
6	3	7	16	27	61	80	86	112	98	54	27	-	-	東区
5	8	6	19	27	68	78	92	127	114	76	18	5	-	南区
6	12	10	19	39	83	84	112	147	139	83	24	4	-	西区
13	14	17	17	36	66	98	118	187	172	101	40	5	-	安佐南区
4	8	12	14	31	75	96	127	175	167	103	21	12	-	安佐北区
1	5	8	7	13	30	45	51	70	68	39	14	1	-	安芸区
5	4	8	15	32	45	65	81	116	104	80	23	5	-	佐伯区
19	27	51	84	128	212	274	340	410	473	296	105	20	-	福山市
15	17	16	39	68	130	192	213	292	292	188	71	13	-	呉市
8	22	21	34	71	169	224	256	369	386	269	88	11	-	西部
3	10	5	13	28	65	78	101	141	143	110	32	4	-	西部
-	4	1	3	11	7	19	31	41	35	25	3	1	-	大竹市
3	6	4	10	17	58	59	70	100	108	85	29	3	-	廿日市市
4	10	12	21	37	85	123	127	179	197	132	45	5	-	広島支所
-	1	1	5	7	19	19	27	36	47	32	19	3	-	安芸高田市
2	4	5	7	11	16	33	26	47	41	26	9	-	-	府中町
1	2	1	4	3	9	19	20	18	14	15	5	-	-	海田町
-	2	2	2	5	14	24	24	29	15	10	2	-	-	熊野町
1	1	1	-	2	10	8	11	8	17	13	-	-	-	坂町
-	-	1	1	3	5	5	5	13	21	11	2	-	-	安芸太田町
-	-	1	2	6	12	15	14	28	42	25	8	2	-	北広島町
1	2	4	-	6	19	23	28	49	46	27	11	2	-	呉支所
1	2	4	-	6	19	23	28	49	46	27	11	2	-	江田島市
12	16	11	35	42	84	123	151	183	209	116	51	11	1	西部東
-	-	-	3	3	18	15	25	39	45	21	8	1	-	竹原市
11	16	10	32	39	62	101	121	129	150	86	39	9	1	東広島市
1	-	1	-	-	4	7	5	15	14	9	4	1	-	大崎上島町
15	24	28	47	85	180	223	252	401	506	288	121	17	-	東部
13	19	23	42	76	153	192	218	323	409	231	89	11	-	東部
2	10	11	13	27	63	71	86	95	146	84	34	6	-	三原市
10	9	12	28	44	78	109	119	203	227	131	46	4	-	尾道市
1	-	-	1	5	12	12	13	25	36	16	9	1	-	世羅町
2	5	5	5	9	27	31	34	78	97	57	32	6	-	福山支所
2	3	4	5	8	22	24	24	62	65	38	22	4	-	府中市
-	2	1	-	1	5	7	10	16	32	19	10	2	-	神石高原町
4	5	10	15	32	54	58	85	140	169	151	46	6	-	北部
3	1	5	6	14	33	35	51	73	100	80	22	3	-	三次市
1	4	5	9	18	21	23	34	67	69	71	24	3	-	庄原市
48	72	96	146	286	571	747	866	1,223	1,169	728	240	48	-	(二次保健医療圏)
3	10	5	13	28	65	78	101	141	143	110	32	4	-	広島西
16	19	20	39	74	149	215	241	341	338	215	82	15	-	呉
12	16	11	35	42	84	123	151	183	209	116	51	11	1	広島中央
13	19	23	42	76	153	192	218	323	409	231	89	11	-	尾三
21	32	56	89	137	239	305	374	488	570	353	137	26	-	福山・府中
4	5	10	15	32	54	58	85	140	169	151	46	6	-	備北

1.1 死亡者数, 性(女)・年齢(5歳階級)

(単位 人)

保健所 市 町 保健医療圏	総数	0歳	1	2	3	4	0~4 (再掲)	5~9	10~14	15~19	20~24	25~29	30~34	35~39
総 数	15,345	22	7	-	2	2	33	4	3	8	7	8	26	42
広島市	5,088	12	2	-	1	-	15	2	1	3	1	2	11	14
中区	608	2	-	-	-	-	2	-	-	-	-	-	2	-
東区	550	2	1	-	-	-	3	-	-	-	-	-	3	2
南区	627	2	-	-	-	-	2	1	-	1	1	-	1	3
西区	804	1	-	-	1	-	2	-	-	-	-	2	2	3
安佐南区	788	1	-	-	-	-	1	-	-	-	-	-	1	2
安佐北区	817	-	1	-	-	-	1	-	-	1	-	-	-	1
安芸区	342	2	-	-	-	-	2	-	-	-	-	-	1	2
佐伯区	552	2	-	-	-	-	2	1	1	1	-	-	1	1
福山市	2,425	3	2	-	1	2	8	-	1	1	1	1	2	7
呉市	1,610	-	-	-	-	-	-	-	-	-	-	-	2	5
西部	2,006	2	2	-	-	-	4	1	1	-	2	1	3	3
西部	746	2	-	-	-	-	2	-	1	-	2	1	1	1
大竹市	169	-	-	-	-	-	-	-	1	-	1	-	-	-
廿日市市	577	2	-	-	-	-	2	-	-	-	1	1	1	1
広島支所	1,024	-	2	-	-	-	2	1	-	-	-	-	1	2
安芸高田市	245	-	-	-	-	-	-	-	-	-	-	-	-	2
府中町	217	-	-	-	-	-	-	-	-	-	-	-	1	-
海田町	105	-	2	-	-	-	2	-	-	-	-	-	-	-
熊野町	123	-	-	-	-	-	-	-	-	-	-	-	-	-
坂町	63	-	-	-	-	-	-	-	-	-	-	-	-	-
安芸太田町	87	-	-	-	-	-	-	1	-	-	-	-	-	-
北広島町	184	-	-	-	-	-	-	-	-	-	-	-	-	-
呉支所	236	-	-	-	-	-	-	-	-	-	-	-	1	-
江田島市	236	-	-	-	-	-	-	-	-	-	-	-	1	-
西部東	1,102	2	-	-	-	-	2	-	-	1	2	1	4	4
竹原市	192	-	-	-	-	-	-	-	-	-	-	-	-	-
東広島市	821	2	-	-	-	-	2	-	-	1	2	1	4	4
大崎上島町	89	-	-	-	-	-	-	-	-	-	-	-	-	-
東部	2,300	1	1	-	-	-	2	1	-	2	1	2	4	5
東部	1,895	1	1	-	-	-	2	1	-	2	1	1	4	4
三原市	687	-	-	-	-	-	-	-	-	-	1	-	4	1
尾道市	1,050	1	-	-	-	-	1	1	-	1	-	-	-	3
世羅町	158	-	1	-	-	-	1	-	-	1	-	1	-	-
福山支所	405	-	-	-	-	-	-	-	-	-	-	1	-	1
府中市	297	-	-	-	-	-	-	-	-	-	-	-	-	1
神石高原町	108	-	-	-	-	-	-	-	-	-	-	1	-	-
北部	814	2	-	-	-	-	2	-	-	1	-	1	-	4
三次市	478	2	-	-	-	-	2	-	-	1	-	1	-	3
庄原市	336	-	-	-	-	-	-	-	-	-	-	-	-	1
(二次保健医療圏)														
広島	6,112	12	4	-	1	-	17	3	1	3	1	2	12	16
広島西	746	2	-	-	-	-	2	-	1	-	2	1	1	1
呉	1,846	-	-	-	-	-	-	-	-	-	-	-	3	5
広島中央	1,102	2	-	-	-	-	2	-	-	1	2	1	4	4
尾三	1,895	1	1	-	-	-	2	1	-	2	1	1	4	4
福山・府中	2,830	3	2	-	1	2	8	-	1	1	1	2	2	8
備北	814	2	-	-	-	-	2	-	-	1	-	1	-	4

保健医療圏・保健所・市町別

平成29年

40~44	45~49	50~54	55~59	60~64	65~69	70~74	75~79	80~84	85~89	90~94	95~99	100~	不詳	保健所 市町 保健医療圏
63	102	127	191	286	584	798	1,188	2,131	3,241	3,648	2,145	710	-	総 数
23	49	50	88	108	245	297	444	745	1,014	1,121	631	224	-	広島市
1	4	4	11	21	24	34	51	94	116	130	92	22	-	中区
4	4	6	10	13	22	29	44	86	113	129	58	24	-	東区
3	3	4	12	14	28	31	54	91	135	139	75	29	-	南区
4	10	3	18	19	45	48	66	106	163	177	98	38	-	西区
4	8	11	12	16	41	57	76	113	139	193	82	32	-	安佐南区
3	7	10	11	11	49	44	76	109	162	186	105	41	-	安佐北区
1	8	2	6	6	16	18	29	61	75	52	43	20	-	安芸区
3	5	10	8	8	20	36	48	85	111	115	78	18	-	佐伯区
17	18	21	30	48	93	132	199	316	534	559	337	100	-	福山市
5	8	12	9	19	58	80	128	250	356	368	241	69	-	呉市
6	12	15	21	36	68	112	138	248	443	490	297	105	-	西部
1	3	7	6	18	29	48	49	91	166	172	115	33	-	西部
1	1	1	2	2	3	14	7	25	40	41	24	6	-	大竹市
-	2	6	4	16	26	34	42	86	126	131	91	27	-	廿日市市
5	9	6	12	17	34	50	80	128	215	255	154	53	-	広島支所
2	2	1	-	4	6	6	18	22	53	74	36	19	-	安芸高田市
2	2	2	3	5	8	13	18	44	42	41	29	7	-	府中町
-	2	1	4	4	3	5	13	14	19	25	12	1	-	海田町
1	1	1	2	1	6	11	14	18	25	22	17	4	-	熊野町
-	-	1	-	1	4	4	3	12	9	17	10	2	-	坂町
-	1	-	2	1	4	2	5	7	18	27	13	6	-	安芸太田町
-	1	-	1	1	3	9	9	11	49	49	37	14	-	北広島町
-	-	2	3	1	5	14	9	29	62	63	28	19	-	呉支所
-	-	2	3	1	5	14	9	29	62	63	28	19	-	江田島市
5	5	9	11	18	36	65	77	149	202	284	177	50	-	西部東
2	-	-	1	1	4	7	10	33	40	56	27	11	-	竹原市
3	5	9	10	16	31	54	62	106	144	200	136	31	-	東広島市
-	-	-	-	1	1	4	5	10	18	28	14	8	-	大崎上島町
6	8	18	27	42	58	92	149	328	528	576	337	114	-	東部
5	7	16	23	36	51	69	127	277	433	466	276	94	-	東部
1	3	7	10	17	20	26	45	90	151	160	106	45	-	三原市
4	2	8	9	18	28	39	77	164	244	264	143	44	-	尾道市
-	2	1	4	1	3	4	5	23	38	42	27	5	-	世羅町
1	1	2	4	6	7	23	22	51	95	110	61	20	-	福山支所
1	1	1	2	6	6	20	19	40	67	74	46	13	-	府中市
-	-	1	2	-	1	3	3	11	28	36	15	7	-	神石高原町
1	2	2	5	15	26	20	53	95	164	250	125	48	-	北部
-	2	1	2	11	19	10	33	55	98	136	79	25	-	三次市
1	-	1	3	4	7	10	20	40	66	114	46	23	-	庄原市
														(二次保健医療圏)
28	58	56	100	125	279	347	524	873	1,229	1,376	785	277	-	広島
1	3	7	6	18	29	48	49	91	166	172	115	33	-	広島西
5	8	14	12	20	63	94	137	279	418	431	269	88	-	呉
5	5	9	11	18	36	65	77	149	202	284	177	50	-	広島中央
5	7	16	23	36	51	69	127	277	433	466	276	94	-	尾三
18	19	23	34	54	100	155	221	367	629	669	398	120	-	福山・府中
1	2	2	5	15	26	20	53	95	164	250	125	48	-	備北

1 2 死亡者数，死亡の場所

(単位 人)

保健所 市 町 保健医療圏	総 数	病 院	診 療 所	介護老人 保健施設	助産所	老人ホーム	自 宅	その他
総 数	30,795	22,041	676	770	-	2,499	3,874	935
男	15,450	11,771	307	226	-	563	2,112	471
女	15,345	10,270	369	544	-	1,936	1,762	464
広島市	10,462	7,340	239	176	-	905	1,449	353
中区	1,248	866	28	19	-	92	212	31
東区	1,136	792	29	17	-	124	126	48
南区	1,280	909	23	20	-	86	216	26
西区	1,587	1,140	19	22	-	116	238	52
安佐南区	1,693	1,224	44	20	-	155	222	28
安佐北区	1,672	1,036	71	44	-	191	204	126
安芸区	698	491	8	17	-	59	101	22
佐伯区	1,148	882	17	17	-	82	130	20
福山市	4,913	3,477	157	160	-	330	590	199
呉市	3,179	2,171	76	113	-	293	419	107
西部	3,964	2,959	37	85	-	355	457	71
西部	1,496	1,120	7	47	-	116	182	24
大竹市	353	281	-	6	-	21	42	3
廿日市市	1,143	839	7	41	-	95	140	21
広島支所	2,013	1,526	11	36	-	181	219	40
安芸高田市	463	359	1	2	-	44	46	11
府中町	448	333	3	9	-	48	49	6
海田町	217	159	3	4	-	16	30	5
熊野町	254	196	2	6	-	18	28	4
坂町	135	110	-	1	-	2	18	4

保健医療圏・保健所・市町別

平成29年

保健所 市町 保健医療圏	総数	病院	診療所	介護老人 保健施設	助産所	老人ホーム	自宅	その他
安芸太田町	154	112	2	5	-	18	13	4
北広島町	342	257	-	9	-	35	35	6
呉支所	455	313	19	2	-	58	56	7
江田島市	455	313	19	2	-	58	56	7
西部東	2,173	1,624	41	48	-	152	249	59
竹原市	372	280	-	17	-	21	44	10
東広島市	1,651	1,254	20	23	-	118	188	48
大崎上島町	150	90	21	8	-	13	17	1
東部	4,504	3,316	98	134	-	328	507	121
東部	3,710	2,725	94	91	-	268	429	103
三原市	1,343	1,070	1	32	-	71	148	21
尾道市	2,078	1,416	89	55	-	182	256	80
世羅町	289	239	4	4	-	15	25	2
福山支所	794	591	4	43	-	60	78	18
府中市	581	431	3	29	-	46	58	14
神石高原町	213	160	1	14	-	14	20	4
北部	1,600	1,154	28	54	-	136	203	25
三次市	910	661	26	22	-	83	108	10
庄原市	690	493	2	32	-	53	95	15
(二次保健医療圏)								
広島	12,475	8,866	250	212	-	1,086	1,668	393
広島西	1,496	1,120	7	47	-	116	182	24
呉	3,634	2,484	95	115	-	351	475	114
広島中央	2,173	1,624	41	48	-	152	249	59
尾三	3,710	2,725	94	91	-	268	429	103
福山・府中	5,707	4,068	161	203	-	390	668	217
備北	1,600	1,154	28	54	-	136	203	25

13 死亡者数, 死因(死因分類)

(単位 人)

保健所	総数	01000 感染症及び寄生虫症	01100 腸管感染症	01200 結核	01201 呼吸器結核	01202 その他の結核	01300 敗血症	01400 ウイルス性肝炎	01401 B型ウイルス性肝炎	01402 C型ウイルス性肝炎	01403 その他のウイルス性肝炎	01500 ヒト免疫不全ウイルス〔HIV〕病	01600 その他の感染症及び寄生虫症	02000 新生物	02100 悪性新生物	02101 口唇、口腔及び咽喉	02102 食道	02103 胃	02104 結腸	02105 直腸S状結腸移行部及び直腸	02106 肝及び肝内胆管	02107 胆のう及びその他の胆道
総数	30,795	564	74	46	40	6	218	108	16	90	2	-	118	8,647	8,321	170	245	928	764	331	762	356
広島市	10,462	183	17	15	14	1	67	44	3	40	1	-	40	3,148	3,045	63	93	356	298	115	255	141
中区	1,248	18	1	2	2	-	8	4	-	4	-	-	3	408	391	8	17	42	39	10	32	16
東区	1,136	14	-	1	1	-	6	3	-	3	-	-	4	315	298	11	13	26	35	14	28	11
南区	1,280	27	3	5	4	1	8	7	-	7	-	-	4	390	376	10	16	49	38	8	41	18
西区	1,587	29	3	1	1	-	15	3	-	3	-	-	7	487	467	6	16	63	48	21	33	26
安佐南区	1,693	38	5	1	1	-	7	15	2	13	-	-	10	509	494	9	14	47	51	21	41	19
安佐北区	1,672	24	-	3	3	-	11	4	1	2	1	-	6	487	475	9	11	60	31	21	32	23
安芸区	698	8	3	1	1	-	-	3	-	3	-	-	1	220	218	5	2	32	21	5	18	11
佐伯区	1,148	25	2	1	1	-	12	5	-	5	-	-	5	332	326	5	5	37	35	15	30	17
福山市	4,913	106	14	10	9	1	38	20	10	9	1	-	23	1,396	1,340	31	34	168	112	52	130	51
呉市	3,179	60	11	8	6	2	25	5	-	5	-	-	11	844	810	11	27	68	78	24	75	36
西部	3,964	85	9	5	4	1	44	11	1	10	-	-	16	1,109	1,073	25	30	123	88	50	87	42
西部	1,496	34	1	1	1	-	24	3	1	2	-	-	5	422	408	10	12	54	33	19	32	12
広島支所	2,013	37	6	4	3	1	14	6	-	6	-	-	7	564	545	14	12	55	47	24	49	25
呉支所	455	14	2	-	-	-	6	2	-	2	-	-	4	123	120	1	6	14	8	7	6	5
西部東	2,173	30	3	1	1	-	7	11	-	11	-	-	8	598	576	13	17	49	58	19	54	23
東部	4,504	73	15	4	3	1	24	12	2	10	-	-	18	1,170	1,112	20	30	118	95	54	121	45
東部	3,710	58	11	3	3	-	19	9	2	7	-	-	16	961	908	14	24	93	83	42	101	40
福山支所	794	15	4	1	-	1	5	3	-	3	-	-	2	209	204	6	6	25	12	12	20	5
北部	1,600	28	5	3	3	-	13	5	-	5	-	-	2	382	365	7	14	46	35	17	40	18

性(総数)・保健所別 (1)

平成29年

02108	02109	02110	02111	02112	02113	02114	02115	02116	02117	02118	02119	02120	02121	02200	02201	02202	03000	03100	03200	04000	04100	保健所	
痔	喉頭	気管、気管支及び肺	皮膚	乳房	子宮	卵巣	前立腺	膀胱	中枢神経系	悪性リンパ腫	白血病	その他リンパ組織、造血組織	その他の悪性新生物	その他の新生物	中枢神経系	中枢神経系を除く	構の障害 血液及び造血器の疾患並びに免疫株	貧血	並びに免疫機構の傷害 その他の血液及び造血器の疾患	内分泌、栄養及び代謝疾患	糖尿病		
776	16	1,613	29	315	120	97	264	237	75	332	176	114	601	326	79	247	69	36	33	479	300	総 数	
273	5	594	13	111	52	30	88	79	34	134	74	31	206	103	23	80	26	12	14	139	89	広島市	
32	-	75	2	11	6	5	10	8	5	24	9	5	35	17	4	13	1	-	1	18	15	中区	
31	1	61	1	12	2	-	7	7	8	7	10	5	18	17	2	15	5	2	3	13	9	東区	
29	1	59	1	10	7	4	15	10	3	16	8	2	32	14	4	10	3	1	2	27	13	南区	
37	1	86	2	15	10	2	19	9	3	18	10	9	33	20	5	15	2	1	1	16	11	西区	
42	1	112	4	19	11	4	11	21	6	20	16	2	23	15	5	10	3	1	2	25	17	安佐南区	
46	-	105	1	24	8	6	17	6	4	26	10	3	32	12	2	10	3	1	2	17	12	安佐北区	
26	1	45	-	7	3	2	2	9	-	11	3	2	13	2	-	2	5	4	1	9	5	安芸区	
30	-	61	2	13	5	7	7	9	5	12	8	3	20	6	1	5	4	2	2	14	7	佐伯区	
139	2	265	3	54	12	12	41	28	12	46	29	18	101	56	10	46	14	9	5	95	64	福山市	
86	3	181	3	36	10	10	21	23	6	31	17	9	55	34	11	23	10	5	5	34	19	呉市	
90	1	202	5	45	14	11	33	39	8	46	21	13	100	36	7	29	4	3	1	69	41	西部	
38	-	67	2	20	2	4	16	21	2	20	7	5	32	14	2	12	2	1	1	27	17	西部	
46	-	109	3	20	9	5	13	13	6	20	9	6	60	19	5	14	2	2	-	33	19	広島支所	
6	1	26	-	5	3	2	4	5	-	6	5	2	8	3	-	3	-	-	-	9	5	呉支所	
53	1	116	1	21	10	12	16	21	4	24	9	15	40	22	6	16	6	3	3	39	18	西部東	
103	4	206	4	39	15	19	49	33	9	37	16	21	74	58	18	40	7	3	4	64	57	東部	
78	4	177	4	28	13	14	36	27	8	28	13	18	63	53	17	36	6	3	3	72	51	東部	
25	-	29	-	11	2	5	13	6	1	9	3	3	11	5	1	4	1	-	1	12	6	福山支所	
32	-	49	-	9	7	3	16	14	2	14	10	7	25	17	4	13	2	1	1	19	12	北部	

13 死亡者数, 死因(死因分類)・

(単位 人)

保健所	01200	05000	05100	05200	05000	06100	06200	06300	06400	06500	07000	08000	09000	09100	09101	09102	09200	09201	09202	09203	09204	09205
	その他の内分泌、栄養及び代謝疾患	精神及び行動の障害	血管性及び詳細不明の認知症	その他の精神及び行動の障害	神経系の疾患	結核炎	脊髄性筋萎縮症及び関連症候群	パーキンソン病	アルツハイマー病	その他の神経系の疾患	眼及び付属器の疾患	耳及び乳突突起の疾患	循環器系の疾患	高血圧性疾患	高血圧性心疾患及び心腎疾患	その他の高血圧性疾患	心疾患 注高血圧性を除く	慢性リウマチ性心疾患	急性心筋梗塞	その他の虚血性心疾患	慢性非リウマチ性心臓疾患	心筋症
総 数	179	504	467	37	1,027	3	58	249	392	325	-	1	8,146	173	108	65	5,060	47	817	1,048	240	87
広島市	50	147	128	19	364	-	19	100	127	118	-	-	2,701	47	25	22	1,691	19	214	382	111	36
中区	3	20	18	2	39	-	-	10	15	14	-	-	301	7	4	3	212	2	22	66	19	-
東区	4	22	20	2	55	-	1	15	27	12	-	-	298	1	1	-	186	1	21	53	10	3
南区	14	12	9	3	47	-	4	15	16	12	-	-	349	9	2	7	224	3	24	59	14	8
西区	6	22	19	3	60	-	3	11	19	27	-	-	427	8	5	3	251	3	30	55	12	10
安佐南区	8	26	22	4	70	-	4	21	26	19	-	-	455	7	2	5	264	4	59	29	24	6
安佐北区	5	25	22	3	43	-	4	16	8	15	-	-	414	8	6	2	264	1	46	54	10	7
安芸区	4	9	7	2	17	-	-	5	5	7	-	-	175	2	1	1	110	1	11	32	6	1
佐伯区	7	11	11	-	33	-	3	7	11	12	-	-	282	5	4	1	180	4	31	34	16	1
福山市	31	92	84	8	180	2	11	36	74	57	-	-	1,236	23	15	8	762	5	133	159	23	11
呉市	15	45	43	2	97	-	8	15	42	32	-	-	861	22	17	5	503	4	107	89	27	9
西部	28	71	68	3	149	1	7	43	50	48	-	-	1,022	25	20	5	637	8	112	128	20	9
西部	10	22	20	2	76	1	3	25	26	21	-	-	362	10	8	2	224	2	62	32	8	1
広島支所	14	41	40	1	54	-	3	13	14	24	-	-	533	9	8	1	332	4	37	70	12	6
呉支所	4	8	8	-	19	-	1	5	10	3	-	-	127	6	4	2	81	2	13	26	-	2
西部東	21	30	28	2	43	-	2	15	11	15	-	-	633	9	6	3	416	2	66	110	12	8
東部	27	88	85	3	162	-	5	37	79	41	-	1	1,238	33	19	14	750	6	127	138	24	10
東部	21	75	72	3	133	-	5	29	67	32	-	-	1,061	27	16	11	639	6	105	123	21	5
福山支所	6	13	13	-	29	-	-	8	12	9	-	1	177	6	3	3	111	-	22	15	3	5
北部	7	31	31	-	32	-	6	3	9	14	-	-	455	14	6	8	301	3	28	42	23	4

性(総数)・保健所別 (2)

平成29年

09206	09207	09209	09300	09301	09302	09303	09304	09400	09500	10000	10100	10200	10300	10400	10500	10600	10601	10602	10603	11000	11100	保健所
不整脈及び伝導障害	心不全	その他の心疾患	脳血管疾患	くも膜下出血	脳内出血	脳梗塞	その他の脳血管疾患	大動脈瘤及び解離	その他の循環器系の疾患	呼吸器系の疾患	インフルエンザ	肺炎	急性気管支炎	慢性閉塞性肺疾患	喘息	その他の呼吸器系の疾患	顕微性肺炎	間質性肺疾患	その他(顕微性肺炎・間質性肺疾患を除く)	消化器系の疾患	胃潰瘍及び十二指腸潰瘍	
550	2,190	81	2,366	239	778	1,278	71	387	160	4,520	55	2,236	15	432	33	1,749	886	458	405	1,100	49	総 数
182	695	22	772	87	256	409	20	136	55	1,525	17	719	2	148	13	626	327	169	130	374	14	広島市
25	76	2	67	9	17	38	3	13	2	175	4	69	-	19	1	82	39	26	17	47	-	中区
17	80	1	91	9	32	49	1	13	7	175	1	69	1	16	3	85	46	22	17	46	4	東区
28	85	3	89	7	26	53	3	17	10	161	1	84	1	17	3	55	30	16	9	43	2	南区
27	111	3	132	19	51	60	2	28	8	218	3	100	-	23	1	91	44	24	23	57	5	西区
35	102	5	153	17	56	77	3	22	9	242	1	122	-	25	-	94	55	18	21	66	1	安佐南区
29	114	3	107	9	39	57	2	23	12	264	4	118	-	26	1	115	66	25	24	49	1	安佐北区
10	46	3	55	6	18	27	4	7	1	101	2	48	-	6	3	42	30	12	10	22	1	安芸区
11	81	2	78	11	17	48	2	13	6	189	1	109	-	16	1	62	27	26	9	44	-	佐伯区
59	359	13	348	31	121	184	12	74	29	679	9	333	2	70	8	257	133	62	62	184	13	福山市
61	194	12	276	19	109	143	5	40	20	524	11	259	-	40	3	211	106	55	50	98	4	呉市
78	274	8	298	34	89	163	12	46	16	558	5	277	2	58	1	215	108	66	41	144	7	西部
27	90	2	109	18	29	59	3	16	3	203	2	104	1	29	-	67	31	23	13	60	2	西部
43	156	4	155	14	53	86	2	27	10	295	2	149	-	23	-	121	65	37	19	66	3	広島支所
8	28	2	34	2	7	18	7	3	3	60	1	24	1	6	1	27	12	6	9	18	2	呉支所
44	168	6	164	12	51	99	2	29	15	310	2	175	5	23	2	103	48	25	30	77	3	西部東
90	338	17	396	44	116	222	14	39	20	645	10	326	3	70	5	231	117	60	54	169	6	東部
78	286	15	349	41	102	192	14	30	16	516	10	255	2	58	5	186	94	48	44	130	6	東部
12	52	2	47	3	14	30	-	9	4	129	-	71	1	12	-	45	23	12	10	39	-	福山支所
36	162	3	112	12	36	58	6	23	5	279	1	147	1	23	1	106	47	21	38	54	2	北部

13 死亡者数, 死因(死因分類)・

(単位 人)

保健所	11200 ヘルニア及び腸閉塞	11300 肝疾患	11301 肝硬変 ※アルコール性を除く	11302 その他の肝疾患	11400 その他の消化器系の疾患	12000 皮膚及び皮下組織の疾患	13000 筋骨格系及び結合組織の疾患	14000 腎臓生殖器系の疾患	14100 糸球体疾患及び腎臓細管間質性疾患	14200 腎不全	14201 急性腎不全	14202 慢性腎臓病	14203 詳細不明の腎不全	14300 その他の腎臓生殖器系の疾患	15000 妊娠、分娩及び産後	16000 周産期に発生した病態	16100 妊産婦	16200 出産外傷	16300 心血管障害 周産期に特異的な呼吸障害及び	16400 周産期に特異的な感染症	16500 胎児及び新生児の出血性障害及び	16600 その他の周産期に発生した病態
総 数	154	348	170	178	549	57	215	982	125	683	78	475	130	174	-	10	-	-	8	-	-	2
広島市	51	124	59	65	185	18	76	310	40	207	25	146	36	63	-	5	-	-	4	-	-	1
中区	6	19	14	5	22	2	9	32	3	25	2	21	2	4	-	-	-	-	-	-	-	-
東区	5	15	7	8	22	3	7	26	3	19	3	13	3	4	-	1	-	-	1	-	-	-
南区	6	10	3	7	25	2	10	41	5	25	2	18	5	11	-	1	-	-	-	-	-	1
西区	4	19	9	10	29	2	18	51	5	37	2	26	9	9	-	1	-	-	1	-	-	-
安佐南区	11	23	9	14	31	4	13	53	4	35	7	22	6	14	-	-	-	-	-	-	-	-
安佐北区	7	19	11	8	22	4	10	45	10	26	4	18	4	9	-	-	-	-	-	-	-	-
安芸区	5	5	2	3	11	1	3	25	6	12	1	6	5	7	-	1	-	-	1	-	-	-
佐伯区	7	14	4	10	23	-	6	37	4	28	4	22	2	5	-	1	-	-	1	-	-	-
福山市	27	64	30	34	80	9	22	144	18	109	10	75	24	17	-	2	-	-	2	-	-	-
呉市	20	25	10	15	49	6	29	108	14	76	9	50	17	18	-	-	-	-	-	-	-	-
西部	18	52	25	27	67	9	29	139	12	98	10	64	24	29	-	1	-	-	1	-	-	-
西部	8	22	8	14	28	3	11	58	8	40	5	23	12	10	-	1	-	-	1	-	-	-
広島支所	10	23	14	9	30	6	14	66	2	49	5	34	10	15	-	-	-	-	-	-	-	-
呉支所	-	7	3	4	9	-	4	15	2	9	-	7	2	4	-	-	-	-	-	-	-	-
西部東	10	21	10	11	43	4	12	78	8	59	13	38	8	11	-	2	-	-	1	-	-	1
東部	22	50	30	20	91	10	31	149	26	96	10	72	14	27	-	-	-	-	-	-	-	-
東部	17	41	25	16	66	9	27	128	22	84	8	64	12	22	-	-	-	-	-	-	-	-
福山支所	5	9	5	4	25	1	4	21	4	12	2	8	2	5	-	-	-	-	-	-	-	-
北部	6	12	6	6	34	1	16	54	7	38	1	30	7	9	-	-	-	-	-	-	-	-

性(総数)・保健所別 (3)

平成29年

17000	17100	17200	17201	17202	17300	17400	17500	18000	18100	18200	18300	20000	20100	20101	20102	20103	20104	20105	20106	20107	20200	20300	20400	保健所
先天奇形、変形及び染色体異常	神経系の先天奇形	循環器系の先天奇形	心臓の先天奇形	その他の循環器系の先天奇形	消化器系の先天奇形	その他の先天奇形及び変形	他の染色体異常、他に分類されないもの	検査所見で他に分類されないもの 症状、徴候及び異常臨床所見・異常	老衰	乳幼児突然死症候群	異常検査所見で他に分類されないもの その他の症状、徴候及び異常臨床所見・異常	傷病及び死亡の外出	不慮の事故	交通事故	転倒・転落・墜落	不慮の溺死及び潜水	不慮の窒息	煙、火及び火災への曝露	有害物質への曝露 有害物質による不慮の中毒及び	その他の不慮の事故	自殺	他殺	その他の外国	保健所
48	2	26	18	8	-	11	9	2,861	2,388	2	471	1,565	957	143	258	161	231	20	13	131	451	7	150	総 数
21	1	14	12	2	-	3	3	934	731	1	202	491	267	35	79	36	61	8	3	45	170	4	50	広島市
3	-	2	2	-	-	1	-	114	76	-	38	61	32	2	10	7	9	1	-	3	24	-	5	中区
2	-	-	-	-	-	-	2	97	79	1	17	57	31	4	8	4	3	2	2	8	14	2	10	東区
2	1	1	-	1	-	-	-	112	74	-	38	53	24	4	6	4	2	-	-	8	23	-	6	南区
4	-	3	3	-	-	1	-	113	83	-	30	80	41	6	13	4	9	3	1	5	37	-	2	西区
4	-	4	4	-	-	-	-	108	92	-	16	77	44	5	13	5	14	2	-	5	25	-	8	安佐南区
3	-	2	1	1	-	-	1	222	195	-	27	62	37	4	11	6	9	-	-	7	19	1	5	安佐北区
-	-	-	-	-	-	-	-	62	55	-	7	40	21	4	4	4	4	-	-	5	10	1	8	安芸区
3	-	2	2	-	-	1	-	106	77	-	29	61	37	6	14	2	11	-	-	4	18	-	6	佐伯区
10	1	5	2	3	-	1	3	476	386	-	90	269	177	32	52	24	38	4	2	25	62	2	28	福山市
5	-	3	2	1	-	2	-	295	240	1	54	163	109	12	22	28	34	2	1	10	44	-	10	呉市
5	-	-	-	-	-	3	2	371	321	-	50	199	121	22	34	18	31	2	3	11	52	1	25	西部
2	-	-	-	-	-	1	1	141	124	-	17	72	37	5	17	6	6	-	1	2	22	1	12	西部
3	-	-	-	-	-	2	1	190	163	-	27	109	71	12	14	12	22	2	2	7	27	-	11	広島支所
-	-	-	-	-	-	-	-	40	34	-	6	18	13	5	3	-	3	-	-	2	3	-	2	呉支所
2	-	1	1	-	-	-	1	179	156	-	23	130	86	18	22	13	17	2	2	12	35	-	9	西部東
5	-	3	1	2	-	2	-	452	415	-	37	220	140	14	39	26	36	1	2	22	64	-	16	東部
3	-	1	-	1	-	2	-	348	316	-	32	183	111	10	34	30	30	-	1	16	58	-	14	東部
2	-	2	1	1	-	-	-	104	99	-	5	37	29	4	5	6	6	1	1	6	6	-	2	福山支所
-	-	-	-	-	-	-	-	154	139	-	15	93	57	10	10	16	14	1	-	6	24	-	12	北部

13 死亡者数, 死因(死因分類)・

(単位 人)

保健所	総数	01000 感染症及び寄生虫症	01100 腸管感染症	01200 結核	01201 呼吸器結核	01202 その他の結核	01300 敗血症	01400 ウイルス性肝炎	01401 B型ウイルス性肝炎	01402 C型ウイルス性肝炎	01403 その他のウイルス性肝炎	01500 ヒト免疫不全ウイルス(HIV)病	01600 その他の感染症及び寄生虫症	02000 新生物	02100 悪性新生物	02101 口唇、口腔及び咽喉	02102 食道	02103 胃	02104 結腸	02105 直腸S状結腸移行部及び直腸	02106 肝及び肝内臓管	02107 胆のう及びその他の胆道
総・数	15,450	265	34	30	27	3	96	40	9	31	-	-	65	5,016	4,853	118	202	599	350	196	505	168
広島市	5,374	94	11	10	9	1	30	14	2	12	-	-	29	1,823	1,769	43	73	232	145	65	165	71
中区	640	5	1	1	1	-	1	-	-	-	-	-	2	232	224	3	15	31	21	6	17	10
東区	586	4	-	1	1	-	-	1	-	1	-	-	2	192	183	8	12	15	16	8	18	7
南区	653	11	-	3	2	1	4	2	-	2	-	-	2	221	215	8	9	26	17	5	27	6
西区	783	18	3	1	1	-	7	2	-	2	-	-	5	271	258	3	15	40	19	11	21	14
安佐南区	905	25	4	-	-	-	5	6	1	5	-	-	10	303	295	7	12	36	25	13	25	10
安佐北区	855	14	-	2	2	-	7	1	1	-	-	-	4	282	275	6	6	40	20	13	19	11
安芸区	356	4	1	1	1	-	-	1	-	1	-	-	1	129	129	4	-	21	11	2	16	4
佐伯区	596	13	2	1	1	-	6	1	-	1	-	-	3	193	190	4	4	23	16	7	22	9
福山市	2,488	43	3	6	5	1	17	8	5	3	-	-	9	834	810	24	27	105	52	33	91	24
呉市	1,569	29	7	7	6	1	7	4	-	4	-	-	4	478	465	6	22	43	42	14	53	12
西部	1,958	37	3	4	4	-	16	5	-	5	-	-	9	645	623	17	26	82	33	31	61	17
西部	750	15	1	1	1	-	10	-	-	-	-	-	3	246	240	8	11	35	14	13	24	3
広島支所	989	16	2	3	3	-	6	3	-	3	-	-	2	324	310	8	11	39	17	12	33	10
呉支所	219	6	-	-	-	-	-	2	-	2	-	-	4	75	73	1	4	8	2	6	4	4
西部東	1,071	10	1	-	-	-	4	1	-	1	-	-	4	333	324	8	16	27	25	11	34	12
東部	2,204	39	7	3	3	-	14	5	2	3	-	-	10	672	640	15	26	75	36	30	69	24
東部	1,815	30	5	3	3	-	9	4	2	2	-	-	9	553	523	10	22	58	32	24	60	21
福山支所	389	9	2	-	-	-	5	1	-	1	-	-	1	119	117	5	4	17	4	6	9	3
北部	786	13	2	-	-	-	8	3	-	3	-	-	-	231	222	5	12	35	17	12	32	8

性(男)・保健所別 (1)

平成29年

02108	02109	02110	02111	02112	02113	02114	02115	02116	02117	02118	02119	02120	02121	02200	02201	02202	03000	03100	03200	04000	04100	保健所
耳	喉頭	気管、気管支及び肺	皮膚	乳房	子宮	卵巣	前立腺	膀胱	中枢神経系	悪性リンパ腫	白血病	及び関連組織 その他のリンパ組織、造血組織	その他の悪性新生物	その他の新生物	中枢神経系	中枢神経系を除く	骨髄の障害 血管及び造血器の疾患並びに免疫機	貧血	並びに免疫機構の障害 その他の血液及び造血器の疾患	内分泌、栄養及び代謝疾患	糖尿病	総数
355	14	1,178	15	4	-	-	264	172	43	165	111	54	340	163	39	124	26	12	14	232	152	総数
120	4	427	10	3	-	-	88	58	19	63	48	13	122	54	11	43	8	2	6	72	49	広島市
14	-	53	1	-	-	-	10	5	2	9	5	1	21	8	1	7	-	-	-	10	8	中区
13	1	43	1	-	-	-	7	4	6	3	6	2	13	9	1	8	1	-	1	8	4	東区
12	1	44	1	-	-	-	15	8	2	8	5	2	19	6	2	4	1	-	1	10	5	南区
13	1	59	2	2	-	-	19	6	2	6	8	3	14	13	3	10	-	-	-	8	8	西区
19	1	77	2	-	-	-	11	18	3	12	10	1	13	8	1	7	1	-	1	14	11	安佐南区
18	-	76	1	1	-	-	17	5	2	12	7	2	19	7	2	5	-	-	-	10	8	安佐北区
14	-	32	-	-	-	-	2	7	-	5	1	1	9	-	-	-	2	1	1	4	1	安芸区
17	-	43	2	-	-	-	7	5	2	8	6	1	14	3	1	2	3	1	2	8	4	佐伯区
68	2	200	-	-	-	-	41	21	6	24	19	11	62	24	6	18	6	4	2	44	30	福山市
39	3	131	2	-	-	-	21	15	4	16	8	2	32	13	3	10	4	2	2	13	8	呉市
45	1	153	-	1	-	-	33	27	5	22	13	5	51	22	3	19	1	-	1	31	18	西部
15	-	48	-	1	-	-	16	14	1	11	4	1	21	6	-	6	1	-	1	9	6	西部
27	-	84	-	-	-	-	13	10	4	7	5	3	27	14	3	11	-	-	-	19	11	広島支所
3	1	21	-	-	-	-	4	3	-	4	4	1	3	3	-	2	-	-	-	3	1	呉支所
23	1	85	1	-	-	-	16	15	3	14	7	7	19	9	3	6	2	1	1	20	9	西部東
47	3	146	2	-	-	-	49	27	6	21	10	13	41	32	12	20	4	2	2	43	33	東部
34	3	124	2	-	-	-	36	21	6	17	9	10	34	30	11	19	4	2	2	37	29	東部
13	-	22	-	-	-	-	13	6	-	4	1	3	7	2	1	1	-	-	-	6	4	福山支所
13	-	35	-	-	-	-	16	9	-	5	6	3	13	9	1	8	1	1	-	9	5	北部

13 死亡者数, 死因(死因分類)・

(単位 人)

保健所	04200	05000	05100	05200	05000	06100	06200	06300	06400	06500	07000	08000	09000	09100	09101	09102	09200	09201	09202	09203	09204	09205
	その他の内分泌、栄養及び代謝疾患	精神及び行動の障害	血管性及び詳細不明の認知症	その他の精神及び行動の障害	神経系の疾患	髄膜炎	脊髄性筋萎縮症及び関連症候群	パーキンソン病	アルツハイマー病	その他の神経系の疾患	眼及び付属器の疾患	耳及び乳突突起の疾患	循環器系の疾患	高血圧性疾患	高血圧性心疾患及び心腎疾患	その他の高血圧性疾患	心疾患 ※高血圧性を除く	慢性リウマチ性心疾患	急性心筋梗塞	その他の虚血性心疾患	慢性非リウマチ性心臓疾患	心筋症
総 数	80	177	153	24	469	3	35	117	125	179	-	-	3,720	55	24	31	2,285	17	459	576	68	43
広島市	23	58	49	9	155	-	8	55	38	54	-	-	1,278	19	5	14	768	8	125	205	31	20
中区	2	6	5	1	19	-	-	9	5	5	-	-	144	3	1	2	101	1	10	38	7	-
東区	4	8	8	-	19	-	-	6	7	6	-	-	151	-	-	-	99	-	14	32	2	2
南区	5	4	3	1	25	-	2	12	5	6	-	-	157	4	1	3	94	1	12	23	4	6
西区	-	9	8	1	22	-	1	3	5	13	-	-	188	2	1	1	104	2	16	28	2	5
安佐南区	3	14	10	4	27	-	1	9	8	9	-	-	232	5	-	5	130	2	32	18	9	2
安佐北区	2	10	9	1	21	-	3	9	2	7	-	-	192	2	1	1	114	-	21	26	1	4
安芸区	3	3	2	1	5	-	-	2	1	2	-	-	79	1	-	1	41	1	5	21	1	-
佐伯区	4	4	4	-	17	-	1	5	5	6	-	-	135	2	1	1	85	1	15	19	5	1
福山市	14	34	28	6	79	2	6	14	19	38	-	-	571	5	2	3	351	2	78	94	8	5
呉市	5	19	17	2	48	-	6	8	17	17	-	-	388	5	2	3	226	1	70	48	11	3
西部	13	20	18	2	65	1	4	16	18	26	-	-	455	6	4	2	281	1	59	61	4	5
西部	3	6	5	1	31	1	2	10	10	8	-	-	168	2	2	-	110	1	34	19	1	-
広島支所	8	12	11	1	25	-	1	4	4	16	-	-	239	2	1	1	143	-	17	34	3	3
呉支所	2	2	2	-	9	-	1	2	4	2	-	-	48	2	1	1	28	-	8	8	-	2
西部東	11	11	9	2	23	-	2	6	6	9	-	-	292	4	3	1	190	1	39	64	3	4
東部	10	26	23	3	72	-	4	16	27	25	-	-	534	10	5	5	335	2	75	76	6	5
東部	8	23	20	3	56	-	4	12	21	19	-	-	457	10	5	5	288	2	64	69	5	1
福山支所	2	3	3	-	16	-	-	4	6	6	-	-	77	-	-	-	47	-	11	7	1	4
北部	4	9	9	-	17	-	5	2	-	10	-	-	202	6	3	3	134	2	13	28	5	1

性(男)・保健所別 (2)

平成29年

09206	09207	09208	09300	09301	09302	09303	09304	09400	09500	10000	10100	10200	10300	10400	10500	10600	10601	10602	10603	11000	11100	保健所
不整脈及び伝導障害	心不全	その他の心疾患	脳血管疾患	くも膜下出血	脳内出血	脳梗塞	その他の脳血管疾患	大動脈瘤及び解離	その他の循環器系の疾患	呼吸器系の疾患	インフルエンザ	肺炎	急性気管支炎	慢性閉塞性肺疾患	喘息	その他の呼吸器系の疾患	糖尿病性肺炎	間質性肺疾患	その他(肺炎性肺炎・間質性肺疾患を除く)	消化器系の疾患	胃潰瘍及び十二指腸潰瘍	保健所
239	841	42	1,138	78	414	618	28	181	61	2,669	21	1,243	7	356	15	1,027	514	301	212	574	32	総 数
91	276	12	397	33	135	218	11	68	26	927	6	418	2	116	5	380	194	109	77	196	11	広島市
14	29	2	36	5	11	18	2	4	-	102	2	41	-	15	-	44	19	17	8	23	-	中区
7	41	1	43	5	14	23	1	7	2	103	-	36	1	12	-	54	29	14	11	29	4	東区
18	29	1	49	3	15	30	1	8	2	92	-	42	1	12	1	36	17	12	7	22	2	南区
10	39	2	64	5	31	27	1	14	4	127	2	58	-	17	1	49	23	13	13	27	3	西区
18	45	4	79	10	23	44	2	11	7	146	1	74	-	19	-	52	30	12	10	31	1	安佐南区
15	47	-	60	2	24	33	1	10	6	181	1	79	-	24	1	76	43	17	16	21	-	安佐北区
3	8	2	32	1	10	19	2	4	1	66	-	29	-	4	2	31	15	9	7	16	1	安芸区
6	38	-	34	2	7	24	1	10	4	110	-	59	-	13	-	38	18	15	5	27	-	佐伯区
26	131	7	170	4	71	89	6	36	9	372	1	175	1	61	3	131	69	38	24	107	7	福山市
23	63	7	130	5	62	62	1	21	6	299	6	134	-	27	2	130	67	39	24	47	3	呉市
33	114	4	142	9	50	79	4	20	6	345	2	164	-	52	1	126	61	44	21	74	4	西部
13	41	1	49	2	20	27	-	6	1	131	1	62	-	26	-	42	17	16	9	35	2	西部
17	66	3	77	6	25	44	2	12	5	179	1	87	-	20	-	71	37	25	9	31	1	広島支所
3	7	-	16	1	5	8	2	2	-	35	-	15	-	6	1	13	7	3	3	8	1	呉支所
15	62	2	80	6	21	53	-	12	6	176	1	90	3	19	1	62	29	17	16	34	2	西部東
34	129	8	168	15	59	90	4	15	6	383	4	179	1	61	2	136	70	38	28	90	4	東部
28	111	8	144	13	48	79	4	10	5	312	4	141	1	51	2	113	56	32	25	73	4	東部
6	18	-	24	2	11	11	-	5	1	71	-	38	-	10	-	23	14	6	3	17	-	福山支所
17	66	2	51	6	16	27	2	9	2	167	1	83	-	20	1	62	24	16	22	26	1	北部

13 死亡者数, 死因(死因分類)

(単位 人)

保健所	11200	11300	11301	11302	11400	12000	13000	14000	14100	14200	14201	14202	14203	14300	15000	16000	16100	16200	16300	16400	16500	16600		
	ヘルニア及び腸閉塞	肝疾患	肝硬変 ※アルコール性を除く	その他の肝疾患	その他の消化器系の疾患	皮膚及び皮下組織の疾患	筋骨格系及び結合組織の疾患	腎尿路生殖器系の疾患	糸球体疾患及び腎臓血管腎臓性疾患	腎不全	急性腎不全	慢性腎臓病	詳細不明の腎不全	その他の腎尿路生殖器系の疾患	妊娠、分娩及び産後	周産期に発生した病態	妊娠期間及び胎児発育に関連する障害	出生外傷	心臓病	周産期に特異的な呼吸障害及び	周産期に特異的な感染症	血液障害	胎児及び新生児の出血性障害及び	その他の周産期に発生した病態
総 数	71	220	86	134	251	20	77	411	29	319	36	223	60	63	・	2	-	-	2	-	-	-	-	
広島市	17	77	29	48	91	8	28	134	12	99	12	71	16	23	・	1	-	-	1	-	-	-	-	
中区	3	11	9	2	9	2	3	19	1	17	2	13	2	1	・	-	-	-	-	-	-	-	-	
東区	2	10	4	6	13	1	1	9	1	7	1	4	2	1	・	-	-	-	-	-	-	-	-	
南区	1	7	1	6	12	1	4	16	2	11	1	9	1	3	・	-	-	-	-	-	-	-	-	
西区	-	12	5	7	12	1	5	22	2	16	1	12	3	4	・	1	-	-	1	-	-	-	-	
安佐南区	4	12	3	9	14	2	7	21	1	15	2	11	2	5	・	-	-	-	-	-	-	-	-	
安佐北区	3	8	3	5	10	1	3	20	2	14	2	10	2	4	・	-	-	-	-	-	-	-	-	
安芸区	2	4	1	3	9	-	2	11	1	7	1	2	4	3	・	-	-	-	-	-	-	-	-	
佐伯区	2	13	3	10	12	-	3	16	2	12	2	10	-	2	・	-	-	-	-	-	-	-	-	
福山市	16	43	12	31	41	4	7	61	2	50	7	30	13	9	・	-	-	-	-	-	-	-	-	
呉市	5	18	7	11	21	2	11	42	2	35	4	23	8	5	・	-	-	-	-	-	-	-	-	
西部	12	31	13	18	27	2	10	57	3	44	3	31	10	10	・	-	-	-	-	-	-	-	-	
西部	6	14	4	10	13	1	4	26	2	23	2	16	5	1	・	-	-	-	-	-	-	-	-	
広島支所	6	13	8	5	11	1	3	27	1	18	1	13	4	8	・	-	-	-	-	-	-	-	-	
呉支所	-	4	1	3	3	-	3	4	-	3	-	2	1	1	・	-	-	-	-	-	-	-	-	
西部東	6	12	5	7	14	2	5	34	3	29	6	19	4	2	・	1	-	-	1	-	-	-	-	
東部	12	31	16	15	43	2	12	65	4	50	4	40	6	11	・	-	-	-	-	-	-	-	-	
東部	10	27	15	12	32	2	10	58	3	45	3	36	6	10	・	-	-	-	-	-	-	-	-	
福山支所	2	4	1	3	11	-	2	7	1	5	1	4	-	1	・	-	-	-	-	-	-	-	-	
北部	3	8	4	4	14	-	4	18	3	12	-	9	3	3	・	-	-	-	-	-	-	-	-	

性(男)・保健所別 (3)

平成29年

17000 先天奇形、変形及び染色体異常	17100 神経系の先天奇形	17200 循環器系の先天奇形	17201 心臓の先天奇形	17202 その他の循環器系の先天奇形	17300 消化器系の先天奇形	17400 その他の先天奇形及び変形	17500 染色体異常、他に分類されないもの	18000 検査所見で他に分類されないもの 症状、徴候及び異常臨床所見、異常	18100 老衰	18200 乳幼児突然死症候群	18300 異常検査所見で他に分類されないもの その他の症状、徴候及び異常臨床所見	20000 傷病及び死亡の外因	20100 不慮の事故	20101 交通事故	20102 転倒・転落・墜落	20103 不慮の溺死及び溺水	20104 不慮の窒息	20105 煙、火及び火災への曝露	20106 有害物質による不慮の中毒及び	20107 その他の不慮の事故	20200 自殺	20300 他殺	20400 その他の外因	保健所
20	1	10	7	3	-	6	3	829	520	1	308	953	541	102	149	79	102	13	6	90	317	4	91	総 数
9	-	6	5	1	-	2	1	284	150	-	134	299	150	24	43	20	29	4	2	28	114	3	32	広島市
2	-	1	1	-	-	1	-	37	10	-	27	36	13	2	3	5	2	-	-	1	19	-	4	中区
1	-	-	-	-	-	-	1	21	13	-	8	38	18	3	6	1	1	1	1	5	10	2	8	東区
1	-	1	-	1	-	-	-	50	23	-	27	38	16	3	5	2	2	-	-	4	18	-	4	南区
2	-	1	1	-	-	1	-	34	13	-	21	48	24	5	8	2	3	2	1	3	22	-	2	西区
2	-	2	2	-	-	-	-	28	18	-	10	52	29	4	9	2	9	1	-	4	18	-	5	安佐南区
-	-	-	-	-	-	-	-	67	48	-	19	33	19	2	3	5	4	-	-	5	10	1	3	安佐北区
-	-	-	-	-	-	-	-	14	11	-	3	21	12	1	3	2	3	-	-	3	6	-	3	安芸区
1	-	1	1	-	-	-	-	33	14	-	19	33	19	4	6	1	5	-	-	3	11	-	3	佐伯区
3	1	1	-	1	-	-	1	156	93	-	63	167	101	23	30	10	18	3	-	17	47	1	18	福山市
1	-	1	-	1	-	-	-	81	47	1	33	107	65	9	18	14	14	2	-	8	37	-	5	呉市
4	-	-	-	-	-	3	1	101	72	-	29	111	58	14	13	8	11	1	2	9	37	-	16	西部
1	-	-	-	-	-	1	-	40	29	-	11	36	16	2	6	3	3	-	-	2	15	-	5	西部
3	-	-	-	-	-	2	1	47	32	-	15	63	34	8	6	5	7	1	2	5	20	-	9	広島支所
-	-	-	-	-	-	-	-	14	11	-	3	12	8	4	1	-	1	-	-	2	2	-	2	呉支所
1	-	1	1	-	-	-	-	45	31	-	14	82	57	13	18	8	8	1	1	8	20	-	5	西部東
2	-	1	1	-	-	1	-	123	101	-	22	137	84	11	20	14	18	1	1	19	45	-	8	東部
1	-	-	-	-	-	1	-	90	70	-	20	109	62	8	15	10	15	-	-	14	41	-	6	東部
1	-	1	1	-	-	-	-	33	31	-	2	28	22	3	5	4	3	1	1	5	4	-	2	福山支所
-	-	-	-	-	-	-	-	39	26	-	13	50	26	8	7	5	4	1	-	1	17	-	7	北部

13 死亡者数, 死因(死因分類)・

(単位 人)

保健所	総数	01000 感染症及び寄生虫症	01100 結核	01200 結核	01201 呼吸器結核	01202 その他の結核	01300 敗血症	01400 ウイルス性肝炎	01401 B型肝炎ウイルス性肝炎	01402 C型肝炎ウイルス性肝炎	01403 その他のウイルス性肝炎	01500 ヒト免疫不全ウイルス(HIV)病	01600 その他の感染症及び寄生虫症	02000 新生物	02100 悪性新生物	02101 口腔、口腔及び咽喉	02102 食道	02103 胃	02104 結腸	02105 直腸S状結腸移行部及び直腸	02106 肝及び肝内胆管	02107 胆のう及びその他の胆道
総数	15,345	299	40	16	13	3	122	68	7	59	2	-	53	3,631	3,468	52	43	329	414	135	257	188
広島市	5,088	89	6	5	5	-	37	30	1	28	1	-	11	1,325	1,276	20	20	124	153	50	90	70
中区	608	13	-	1	1	-	7	4	-	4	-	-	1	176	167	5	2	11	18	4	15	6
東区	550	10	-	-	-	-	6	2	-	2	-	-	2	123	115	3	1	11	19	6	10	4
南区	627	16	3	2	2	-	4	5	-	5	-	-	2	169	161	2	6	23	21	3	14	12
西区	804	11	-	-	-	-	8	1	-	1	-	-	2	216	209	3	1	23	29	10	12	12
安佐南区	788	13	1	1	1	-	2	9	1	8	-	-	-	206	199	2	2	11	26	8	16	9
安佐北区	817	10	-	1	1	-	4	3	-	2	1	-	2	205	200	3	5	20	11	8	13	12
安芸区	342	4	2	-	-	-	-	2	-	2	-	-	-	91	89	1	2	11	10	3	2	7
佐伯区	552	12	-	-	-	-	6	4	-	4	-	-	2	139	136	1	1	14	19	8	8	8
福山市	2,425	62	11	4	4	-	21	12	5	6	1	-	14	562	530	7	7	63	60	19	39	27
呉市	1,610	31	4	1	-	1	18	1	-	1	-	-	7	366	345	5	5	35	36	10	22	24
西部	2,006	48	6	1	-	1	28	6	1	5	-	-	7	464	450	8	4	41	55	19	26	25
西部	746	19	-	-	-	-	14	3	1	2	-	-	2	176	168	2	1	19	19	6	8	9
広島支所	1,024	21	4	1	-	1	8	3	-	3	-	-	5	240	235	6	1	16	30	12	16	15
呉支所	236	8	2	-	-	-	6	-	-	-	-	-	-	48	47	-	2	6	6	1	2	1
西部東	1,102	20	2	1	1	-	3	10	-	10	-	-	4	265	252	5	1	22	33	8	20	11
東部	2,300	34	8	1	-	1	10	7	-	7	-	-	8	498	472	5	4	43	59	24	52	21
東部	1,895	28	6	-	-	-	10	5	-	5	-	-	7	408	385	4	2	35	51	18	41	19
福山支所	405	6	2	1	-	1	-	2	-	2	-	-	1	90	87	1	2	8	8	6	11	2
北部	814	15	3	3	3	-	5	2	-	2	-	-	2	151	143	2	2	11	18	5	8	10

性(女)・保健所別 (1)

平成29年

02108	02109	02110	02111	02112	02113	02114	02115	02116	02117	02118	02119	02120	02121	02200	02201	02202	03000	03100	03200	04000	04100	保健所
総	総	気管、気管支及び肺	皮膚	乳房	子宮	卵巣	前立腺	膀胱	中枢神経系	悪性リンパ腫	白血病	及び関連組織 その他のリンパ組織、造血組織	その他の悪性新生物	その他の新生物	中枢神経系	中枢神経系を除く	情の障害 血液及び造血器の疾患並びに免疫機	貧血	並びに免疫機 その他の血液及び造血器の疾患	内分泌、栄養及び代謝疾患	糖尿病	
421	2	435	14	311	120	97	-	65	32	167	65	60	261	163	40	123	43	24	19	247	148	総 数
153	1	167	3	108	52	30	・	21	15	71	26	18	84	49	12	37	18	10	8	67	40	広島市
18	-	22	1	11	6	5	・	3	3	15	4	4	14	9	3	6	1	-	1	8	7	中区
18	-	8	-	12	2	-	・	3	2	4	4	3	5	8	1	7	4	2	2	5	5	東区
17	-	15	-	10	7	4	・	2	1	8	3	-	13	8	2	6	2	1	1	17	8	南区
24	-	27	-	13	10	2	・	3	1	12	2	6	19	7	2	5	2	1	1	8	3	西区
23	-	35	2	19	11	4	・	3	3	8	6	1	10	7	4	3	2	1	1	11	6	安佐南区
28	-	29	-	23	8	6	・	1	2	14	3	1	13	5	-	5	3	1	2	7	4	安佐北区
12	1	13	-	7	3	2	・	2	-	6	2	1	4	2	-	2	3	3	-	5	4	安芸区
13	-	18	-	13	5	7	・	4	3	4	2	2	6	3	-	3	1	1	-	6	3	佐伯区
71	-	65	3	54	12	12	・	7	6	22	10	7	39	32	4	28	8	5	3	51	34	福山市
47	-	50	1	36	10	10	・	8	2	15	9	7	23	21	8	13	6	3	3	21	11	呉市
45	-	49	5	44	14	11	・	12	3	24	8	8	49	14	4	10	3	3	-	38	23	西部
23	-	19	2	19	2	4	・	7	1	9	3	4	11	8	2	6	1	1	-	18	11	西部
19	-	25	3	20	9	5	・	3	2	13	4	3	33	5	2	3	2	2	-	14	8	広島支所
3	-	5	-	5	3	2	・	2	-	2	1	1	5	1	-	1	-	-	-	6	4	呉支所
30	-	31	-	21	10	12	・	6	1	10	2	8	21	13	3	10	4	2	2	19	9	西部東
56	1	60	2	39	15	19	・	6	3	16	6	8	33	26	6	20	3	1	2	41	24	東部
44	1	53	2	28	13	14	・	6	2	11	4	8	29	23	6	17	2	1	1	35	22	東部
12	-	7	-	11	2	5	・	-	1	5	2	-	4	3	-	3	1	-	1	6	2	福山支所
19	-	13	-	9	7	3	・	5	2	9	4	4	12	8	3	5	1	-	1	10	7	北部

13 死亡者数, 死因(死因分類)

(単位 人)

保 険 所	04200	05000	05100	05200	05900	06100	06200	06300	06400	06500	07000	08000	09000	09100	09101	09102	09200	09201	09202	09203	09204	09205
	その他の内分泌、栄養及び代謝疾患	精神及び行動の障害	血管性及び詳細不明の認知症	その他の精神及び行動の障害	神経系の疾患	髄膜炎	胃腸性腸炎感染症及び関連症候群	パーキンソン病	アルツハイマー病	その他の神経系の疾患	脳及び付属臓器の疾患	耳及び乳核突起の疾患	循環器系の疾患	高血圧性疾患	高血圧性心疾患及び心腎疾患	その他の高血圧性疾患	心疾患 ※高血圧性を除く	慢性リウマチ性心疾患	急性心筋梗塞	その他の虚血性心疾患	慢性非リウマチ性心内臓疾患	心筋症
総 数	99	327	314	13	568	-	23	132	267	146	-	1	4,426	118	84	34	2,775	30	358	472	172	44
広島市	27	89	79	10	209	-	11	45	89	64	-	-	1,423	28	20	8	923	11	119	177	80	16
中区	1	14	13	1	20	-	-	1	10	9	-	-	157	4	3	1	111	1	12	28	12	-
東区	-	14	12	2	36	-	1	9	20	6	-	-	147	1	1	-	87	1	7	21	8	1
南区	9	8	6	2	22	-	2	3	11	6	-	-	192	5	1	4	130	2	12	36	10	2
西区	5	13	11	2	38	-	2	8	14	14	-	-	239	6	4	2	147	1	14	27	10	5
安佐南区	5	12	12	-	43	-	3	12	18	10	-	-	223	2	2	-	134	2	27	11	15	4
安佐北区	3	15	13	2	22	-	1	7	6	8	-	-	222	6	5	1	150	1	25	28	9	3
安芸区	1	6	5	1	12	-	-	3	4	5	-	-	96	1	1	-	69	-	6	11	5	1
佐伯区	3	7	7	-	16	-	2	2	6	6	-	-	147	3	3	-	95	3	16	15	11	-
福山市	17	58	56	2	101	-	5	22	55	19	-	-	665	18	13	5	411	3	55	65	15	6
呉市	10	26	26	-	49	-	2	7	25	15	-	-	473	17	15	2	277	3	37	41	16	6
西部	15	51	50	1	84	-	3	27	32	22	-	-	567	19	16	3	356	7	53	67	16	4
西部	7	16	15	1	45	-	1	15	16	13	-	-	194	8	6	2	114	1	28	13	7	1
広島支所	6	29	29	-	29	-	2	9	10	8	-	-	294	7	7	-	189	4	26	36	9	3
呉支所	2	6	6	-	10	-	-	3	6	1	-	-	79	4	3	1	53	2	5	18	-	-
西部東	10	19	19	-	20	-	-	9	5	6	-	-	341	5	3	2	236	1	27	46	9	4
東部	17	62	62	-	90	-	1	21	52	16	-	1	704	23	14	9	415	4	52	62	18	5
東部	13	52	52	-	77	-	1	17	46	13	-	-	604	17	11	6	351	4	41	54	16	4
福山支所	4	10	10	-	13	-	-	4	6	3	-	1	100	6	3	3	64	-	11	8	2	1
北部	3	22	22	-	15	-	1	1	9	4	-	-	253	8	3	5	167	1	15	14	18	3

性(女)・保健所別 (2)

平成29年

09206	09207	09208	09300	09301	09302	09303	09304	09400	09500	10000	10100	10200	10300	10400	10500	10600	10601	10602	10603	11000	11100	保健所
不整脈及び伝導障害	心不全	その他の心疾患	原虫等疾患	くも膜下出血	脳内出血	脳梗塞	その他の脳血管疾患	大動脈瘤及び狭窄	その他の循環器系の疾患	呼吸器系の疾患	インフルエンザ	肺炎	急性気管炎	慢性閉塞性肺疾患	喘息	その他の呼吸器系の疾患	球菌性肺炎	間質性肺炎	その他(球菌性肺炎・間質性肺炎を除く)	消化器系の疾患	胃潰瘍及び十二指腸潰瘍	
311	1,349	39	1,228	161	364	660	43	206	99	1,851	34	993	8	76	18	722	372	157	193	526	17	総 数
91	419	10	375	54	121	191	9	68	29	598	11	301	-	32	8	246	133	60	53	178	3	広島市
11	47	-	31	4	6	20	1	9	2	73	2	38	-	4	1	38	20	9	9	24	-	中区
10	39	-	48	4	18	26	-	6	5	72	1	33	-	4	3	31	17	8	6	17	-	東区
10	56	2	40	4	11	23	2	9	8	69	1	42	-	5	2	19	13	4	2	21	-	南区
17	72	1	68	14	20	33	1	14	4	91	1	42	-	6	-	42	21	11	10	30	2	西区
17	57	1	74	7	33	33	1	11	3	96	-	48	-	6	-	42	25	6	11	35	-	安佐南区
14	67	3	47	7	15	24	1	13	6	83	3	39	-	2	-	39	23	8	8	28	1	安佐北区
7	38	1	23	5	8	8	2	3	-	35	2	19	-	2	1	11	5	3	3	6	-	安芸区
5	43	2	44	9	10	24	1	3	2	79	1	50	-	3	1	24	9	11	4	17	-	佐伯区
33	228	6	178	27	50	95	6	38	20	307	8	158	1	9	5	126	64	24	38	77	6	福山市
38	131	5	146	14	47	81	4	19	14	225	5	125	-	13	1	81	39	16	26	51	1	呉市
45	160	4	156	25	39	84	8	26	10	313	3	113	2	6	-	89	47	22	20	70	3	西部
14	49	1	60	16	9	32	3	10	2	72	1	42	1	3	-	25	14	7	4	25	-	西部
26	90	1	78	8	28	42	-	15	5	116	1	62	-	3	-	50	28	12	10	35	2	広島支所
5	21	2	18	1	2	10	5	1	3	25	1	9	1	-	-	14	5	3	6	10	1	呉支所
29	106	4	84	6	30	46	2	17	9	134	1	85	2	4	1	41	19	8	14	43	1	西部東
56	209	9	228	29	57	132	10	24	14	262	6	147	2	9	3	95	47	22	26	79	2	東部
50	175	7	205	28	54	113	10	20	11	204	6	114	1	7	3	73	38	16	19	57	2	東部
6	34	2	23	1	3	19	-	4	3	58	-	33	1	2	-	22	9	6	7	22	-	福山支所
19	95	1	61	6	20	31	4	14	3	112	-	64	1	3	-	44	23	5	16	28	1	北部

13 死亡者数, 死因(死因分類)

(単位 人)

保健所	11200	11300	11301	11302	11400	12000	13000	14000	14100	14200	14201	14202	14203	14300	15000	16000	16100	16200	16300	16400	16500	16600			
	ヘルニア及び腸閉塞	肝疾患	肝硬変 注アルコール性を除く	その他の肝疾患	その他の消化器系の疾患	皮膚及び皮下組織の疾患	筋骨格系及び結合組織の疾患	腎尿路上皮系系の疾患	糸球体疾患及び腎尿路上皮系疾患	腎不全	急性腎不全	慢性腎臓病	詳細不明の腎不全	その他の腎尿路上皮系系の疾患	妊娠、分娩及び産後	围産期に発生した病態	妊娠期間及び胎児発育に関連する障害	出産外傷	围産期に特異的な感染症	心臓血管障害	围産期に特異的な呼吸器障害及び	围産期に特異的な感染症	血液障害	胎児及び新生児の出血性障害及び	その他の围産期に発生した病態
総 数	83	128	84	44	298	37	138	571	96	364	42	252	70	111	-	8	-	-	6	-	-	-	2		
広島市	34	47	30	17	94	10	48	176	28	108	13	75	20	40	-	4	-	-	3	-	-	-	1		
中区	3	8	5	3	13	-	6	13	2	8	-	8	-	3	-	-	-	-	-	-	-	-	-		
東区	3	5	3	2	9	2	6	17	2	12	2	9	1	3	-	1	-	-	1	-	-	-	-		
南区	5	3	2	1	13	1	6	25	3	14	1	9	4	8	-	1	-	-	-	-	-	-	1		
西区	4	7	4	3	17	1	13	29	3	21	1	14	6	5	-	-	-	-	-	-	-	-	-		
安佐南区	7	11	6	5	17	2	6	32	3	20	5	11	4	9	-	-	-	-	-	-	-	-	-		
安佐北区	4	11	8	3	12	3	7	25	8	12	2	8	2	5	-	-	-	-	-	-	-	-	-		
安芸区	3	1	1	-	2	1	1	14	5	5	-	4	1	4	-	1	-	-	1	-	-	-	-		
佐伯区	5	1	1	-	11	-	3	21	2	16	2	12	2	3	-	1	-	-	1	-	-	-	-		
福山市	11	21	18	3	39	5	15	83	16	59	3	45	11	8	-	2	-	-	2	-	-	-	-		
呉市	15	7	3	4	28	4	18	66	12	41	5	27	9	13	-	-	-	-	-	-	-	-	-		
西部	6	21	12	9	40	7	19	82	9	54	7	33	14	19	-	1	-	-	1	-	-	-	-		
西部	2	8	4	4	15	2	7	32	6	17	3	7	7	9	-	1	-	-	1	-	-	-	-		
広島支所	4	10	6	4	19	5	11	39	1	31	4	21	6	7	-	-	-	-	-	-	-	-	-		
呉支所	-	3	2	1	6	-	1	11	2	6	-	5	1	3	-	-	-	-	-	-	-	-	-		
西部東	4	9	5	4	29	2	7	44	5	30	7	19	4	9	-	1	-	-	-	-	-	-	1		
東部	10	19	14	5	48	8	19	84	22	46	6	32	8	16	-	-	-	-	-	-	-	-	-		
東部	7	14	10	4	34	7	17	70	19	39	5	28	6	12	-	-	-	-	-	-	-	-	-		
福山支所	3	5	4	1	14	1	2	14	3	7	1	4	2	4	-	-	-	-	-	-	-	-	-		
北部	3	4	2	2	20	1	12	36	4	26	1	21	4	6	-	-	-	-	-	-	-	-	-		

性(女)・保健所別 (3)

平成29年

17000	17100	17200	17301	17302	17300	17400	17500	18000	18100	18200	18300	20000	20100	20101	20102	20103	20104	20105	20106	20107	20200	20300	20400	保健所
先天奇形、変形及び染色体異常	神経系の先天奇形	腸胃腸系の先天奇形	心臓の先天奇形	その他の腸胃腸系の先天奇形	消化器系の先天奇形	その他の先天奇形及び変形	染色体異常、他に分類されないもの	検査所見で他に分類されないもの 症状、徴候及び異常検査所見・異常	老衰	乳幼児突然死症候群	異常検査所見で他に分類されないもの その他の症状、徴候及び異常検査所見・	傷病及び死亡の外因	不慮の事故	交通事故	転倒・転落・墜落	不慮の溺死及び溺水	不慮の窒息	煙、火及び火災への曝露	有害物質への曝露 有害物質による不慮の中毒及び	その他の不慮の事故	自殺	他殺	その他の外因	保健所
28	1	16	11	5	-	5	6	2,032	1,868	1	163	612	416	41	109	82	129	7	7	41	134	3	59	総 数
12	1	8	7	1	-	1	2	650	581	1	68	192	117	11	36	16	32	4	1	17	56	1	18	広島市
1	-	1	1	-	-	-	-	77	66	-	11	25	19	-	7	2	7	1	-	2	5	-	1	中区
1	-	-	-	-	-	-	1	76	66	1	9	19	13	1	3	3	2	1	1	3	4	-	2	東区
1	1	-	-	-	-	-	-	62	51	-	11	15	8	1	1	2	-	-	-	4	5	-	2	南区
2	-	2	2	-	-	-	-	79	70	-	9	32	17	1	5	2	6	1	-	2	15	-	-	西区
2	-	2	2	-	-	-	-	80	74	-	6	25	15	1	4	3	5	1	-	1	7	-	3	安佐南区
3	-	2	1	1	-	-	1	155	147	-	8	29	18	3	8	1	5	-	-	2	9	-	2	安佐北区
-	-	-	-	-	-	-	-	48	44	-	4	19	9	3	1	2	1	-	-	2	4	1	5	安芸区
2	-	1	1	-	-	1	-	73	63	-	10	28	18	2	8	1	6	-	-	1	7	-	3	佐伯区
7	-	4	2	2	-	1	2	320	293	-	27	102	76	9	22	14	20	1	2	8	15	1	10	福山市
4	-	2	2	-	-	2	-	214	193	-	21	56	44	3	4	14	20	-	1	2	7	-	5	呉市
1	-	-	-	-	-	-	1	270	249	-	21	68	63	8	21	10	20	1	1	2	15	1	9	西部
1	-	-	-	-	-	-	1	101	95	-	6	36	21	3	11	3	3	-	1	-	7	1	7	西部
-	-	-	-	-	-	-	-	143	131	-	12	46	37	4	8	7	15	1	-	2	7	-	2	広島支所
-	-	-	-	-	-	-	-	26	23	-	3	6	5	1	2	-	2	-	-	-	1	-	-	呉支所
1	-	-	-	-	-	-	1	134	125	-	9	48	29	5	4	5	9	1	1	4	15	-	4	西部東
3	-	2	-	2	-	1	-	329	314	-	15	83	56	3	19	12	18	-	1	3	19	-	8	東部
2	-	1	-	1	-	1	-	258	246	-	12	74	49	2	19	10	15	-	1	2	17	-	8	東部
1	-	1	-	1	-	-	-	71	68	-	3	9	7	1	-	2	3	-	-	1	2	-	-	福山支所
-	-	-	-	-	-	-	-	115	113	-	2	43	31	2	3	11	10	-	-	5	7	-	5	北部

1 4 死亡者数，選択死因・

(単位 人)

保健所 市 保健医療圏	総 数	Se01 結 核	Se02 悪性 新生物	Se03 食 道	Se04 胃	Se05 結 腸	Se06 直 腸 S 状 結 腸 移 行 部 及 び 直 腸	Se07 肝 及 び 肝 内 胆 管	Se08 胆 の う 及 び 他 の 胆 道	Se09 膽	Se10 気 管 ・ 気 管 支 及 び 肺	Se11 乳 房	Se12 子 宮	Se13 白 血 病	Se14 糖 尿 病	Se15 高 血 圧 性 疾 患	Se16 心 疾 患 ※ 高 血 圧 性 除 く	Se17 急 性 心 筋 梗 塞
總 数	30,795	46	8,321	245	928	764	331	762	356	776	1,613	315	120	176	300	173	5,060	817
広島市	10,462	15	3,045	93	356	298	115	255	141	273	594	111	52	74	89	47	1,691	244
中区	1,248	2	391	17	42	39	10	32	16	32	75	11	6	9	15	7	212	22
東区	1,136	1	298	13	26	35	14	28	11	31	51	12	2	10	9	1	186	21
南区	1,280	5	376	15	49	38	8	41	18	29	59	10	7	8	13	9	224	24
西区	1,587	1	467	16	63	48	21	33	26	37	86	15	10	10	11	8	251	30
安佐南区	1,693	1	494	14	47	51	21	41	19	42	112	19	11	16	17	7	264	59
安佐北区	1,672	3	475	11	60	31	21	32	23	46	105	24	8	10	12	8	264	46
安芸区	698	1	218	2	32	21	5	18	11	26	45	7	3	3	5	2	110	11
佐伯区	1,148	1	326	5	37	35	15	30	17	30	61	13	5	8	7	5	180	31
福山市	4,913	10	1,340	34	168	112	52	130	51	139	265	54	12	29	64	23	762	133
呉市	3,179	8	810	27	68	78	24	75	36	86	181	36	10	17	19	22	503	107
西部	3,964	5	1,073	30	123	88	50	87	42	90	202	45	14	21	41	26	637	112
西部	1,496	1	408	12	54	33	19	32	12	38	67	20	2	7	17	10	224	62
大竹市	353	-	92	4	10	6	6	3	3	9	16	2	1	1	2	2	59	5
廿日市市	1,143	1	316	8	44	27	13	29	9	29	51	18	1	6	15	8	165	57
広島支所	2,013	4	545	12	55	47	24	49	25	46	109	20	9	9	19	9	332	37
安芸高田市	463	1	109	2	13	13	6	8	4	6	22	2	1	2	2	-	83	6
府中市	448	1	136	1	13	15	5	15	4	15	23	6	2	2	2	2	73	4
海田町	217	-	68	3	8	4	4	5	2	7	16	3	2	1	6	4	34	4
旅野町	254	1	78	1	6	6	3	9	4	8	14	3	3	1	2	1	39	5
坂町	135	-	46	2	3	5	1	5	4	4	12	3	-	-	2	2	18	-
安芸太田町	154	-	41	-	7	3	4	1	3	1	8	1	-	2	1	-	27	5
北広島町	342	1	67	3	5	1	1	6	4	5	14	2	1	1	4	-	58	13
呉支所	455	-	120	6	14	8	7	6	5	6	26	5	3	5	5	6	81	13
江田島市	455	-	120	6	14	8	7	6	5	6	26	5	3	5	5	6	81	13
西部東	2,173	1	576	17	49	58	19	54	23	53	116	21	10	9	18	9	416	66
竹原市	372	1	103	3	10	9	6	5	4	14	17	3	1	-	4	-	79	13
東広島市	1,651	-	441	13	35	47	13	44	17	36	93	17	9	9	12	8	300	46
大崎上島町	150	-	32	1	4	2	-	5	2	3	6	1	-	-	2	1	37	7
東部	4,504	4	1,112	30	118	95	54	121	45	103	206	39	15	16	57	33	750	127
東部	3,710	3	908	24	93	83	42	101	40	78	177	28	13	13	51	27	639	105
三原市	1,343	1	331	7	41	27	19	42	9	34	59	6	4	5	9	3	224	31
尾道市	2,078	-	516	17	46	47	19	56	30	37	109	20	8	7	39	24	363	68
世羅町	289	2	61	-	6	9	4	3	1	7	9	2	1	1	3	-	52	6
福山支所	794	1	204	6	25	12	12	20	5	25	29	11	2	3	6	6	111	22
府中市	581	1	158	6	23	11	11	12	3	16	20	11	2	2	4	4	84	15
神石高原町	213	-	46	-	2	1	1	8	2	9	9	-	-	1	2	2	27	7
北部	1,600	3	365	14	46	35	17	40	18	32	49	9	7	10	12	14	301	28
三次市	910	1	210	6	28	23	11	25	9	21	27	5	4	3	5	5	162	13
庄原市	690	2	155	8	18	12	6	15	9	11	22	4	3	7	7	9	139	15
(二次保健医療圏)																		
広島	12,475	19	3,590	105	411	345	139	304	166	319	703	131	61	83	108	56	2,023	281
広島西	1,496	1	408	12	54	33	19	32	12	38	67	20	2	7	17	10	224	62
呉	3,634	8	930	33	82	86	31	81	41	92	207	41	13	22	24	28	584	120
広島中央	2,173	1	576	17	49	58	19	54	23	53	116	21	10	9	18	9	416	66
尾三	3,710	3	908	24	93	83	42	101	40	78	177	28	13	13	51	27	639	105
福山・府中	5,707	11	1,544	40	193	124	64	150	56	164	294	65	14	32	70	29	873	155
備北	1,600	3	365	14	46	35	17	40	18	32	49	9	7	10	12	14	301	28

性（総数）・保健医療圏・保健所・市町別

平成29年

Se18	Se19	Se20	Se21	Se22	Se23	Se24	Se25	Se26	Se27	Se28	Se29	Se30	Se31	Se32	Se33	Se34	その他	保健医療圏	保健所
その他の虚血性心疾患	不整脈及び伝導障害	心不全	脳血管疾患	くも膜下出血	脳内出血	脳梗塞	大動脈瘤及び解離	肺炎	慢性閉塞性肺疾患	喘息	肝疾患	腎不全	老衰	不慮の事故	交通事故	自殺		広島	備前
1,048	550	2,190	2,366	239	778	1,278	387	2,236	432	33	348	683	2,388	957	143	451	6,614	総	数
382	182	695	772	87	256	409	136	719	148	13	124	207	731	267	35	170	2,288	広島市	
56	25	76	67	9	17	38	13	69	19	1	19	25	76	32	2	24	276	中区	
53	17	80	91	9	32	49	13	69	16	3	15	19	79	31	4	14	291	東区	
59	28	85	89	7	25	53	17	84	17	3	10	25	74	24	4	23	287	南区	
55	27	111	132	19	51	60	28	100	23	1	19	37	83	41	6	37	348	西区	
29	35	102	153	17	56	77	22	122	25	-	23	35	92	44	5	25	369	安佐南区	
54	29	114	107	9	39	57	23	118	26	1	19	26	195	37	4	19	339	安佐北区	
32	16	46	55	6	18	27	7	48	6	3	5	12	55	21	4	10	140	安芸区	
34	11	81	78	11	17	48	13	109	16	1	14	28	77	37	6	18	238	佐伯区	
159	59	359	348	31	121	184	74	333	70	8	64	109	386	177	32	62	1,083	福山市	
89	61	194	276	19	109	143	40	259	40	3	25	76	240	109	12	44	705	呉市	
128	78	274	298	34	89	163	46	277	58	1	52	98	321	121	22	52	859	西部	
32	27	90	109	18	29	59	16	104	29	-	22	40	124	37	5	22	333	西部	
17	10	24	27	5	8	14	5	26	8	-	5	5	17	12	1	6	87	大竹市	
15	17	66	82	13	21	45	11	78	21	-	17	35	107	25	4	16	246	廿日市市	
70	43	156	155	14	53	86	27	149	23	-	23	49	163	71	12	27	417	広島支所	
17	9	45	47	4	21	22	5	50	6	-	4	9	47	18	4	8	74	安芸高田市	
21	10	33	29	4	10	15	12	24	1	-	4	6	20	16	2	5	117	府中町	
6	7	15	18	1	5	12	1	9	5	-	3	4	15	9	1	2	39	海田町	
10	5	18	15	2	4	8	4	17	2	-	1	6	17	9	1	3	59	熊野町	
2	2	13	12	-	4	8	1	6	4	-	1	3	5	4	1	2	29	坂町	
2	6	10	16	-	4	11	-	16	1	-	2	6	16	7	1	2	19	安芸太田町	
12	4	22	18	3	5	10	4	27	4	-	8	15	43	8	2	5	80	北広島町	
26	8	28	34	2	7	18	3	24	6	1	7	9	34	13	5	3	109	呉支所	
26	8	28	34	2	7	18	3	24	6	1	7	9	34	13	5	3	109	江田島市	
110	44	168	164	12	51	99	29	175	23	2	21	59	156	86	18	35	403	西部東	
19	5	33	27	2	7	18	6	18	4	-	3	10	35	13	2	6	63	竹原市	
83	36	117	124	9	41	72	23	146	14	2	18	44	107	71	16	29	312	東広島市	
8	3	18	13	1	3	9	-	11	5	-	-	5	14	2	-	-	28	大崎上島町	
138	90	338	396	44	116	222	39	326	70	5	50	96	415	140	14	64	947	東部	
123	78	286	349	41	102	192	30	255	58	5	41	84	316	111	10	58	775	東部	
52	21	105	143	16	45	78	4	89	13	3	14	32	147	45	4	20	265	三原市	
59	52	158	178	23	50	95	20	136	41	2	19	49	140	54	5	34	463	尾道市	
12	5	23	28	2	7	19	6	30	4	-	8	3	29	12	1	4	47	世羅町	
15	12	52	47	3	14	30	9	71	12	-	9	12	99	29	4	6	172	福山支所	
11	8	41	34	3	11	20	7	53	9	-	9	7	74	20	2	3	114	府中市	
4	4	11	13	-	3	10	2	18	3	-	-	5	25	9	2	3	58	神石高原町	
42	36	162	112	12	36	58	23	147	23	1	12	38	139	57	10	24	329	北部	
13	22	96	65	6	22	32	10	83	16	1	7	24	87	31	7	11	192	三次市	
29	14	66	47	6	14	26	13	64	7	-	5	14	52	26	3	13	137	庄原市	
452	225	851	927	101	309	495	163	868	171	13	147	256	894	338	47	197	2,705	広島	
32	27	90	109	18	29	59	16	104	29	-	22	40	124	37	5	22	333	広島西	
115	69	222	310	21	116	161	43	283	46	4	32	85	274	122	17	47	814	呉	
110	44	168	164	12	51	99	29	175	23	2	21	59	156	86	18	35	403	広島中央	
123	78	286	349	41	102	192	30	255	58	5	41	84	316	111	10	58	775	尾三	
174	71	411	395	34	135	214	83	404	82	8	73	121	485	206	36	68	1,255	福山・府中	
42	36	162	112	12	36	58	23	147	23	1	12	38	139	57	10	24	329	備北	

1 4 死亡者数，選択死因・

(単位 人)

保 健 所 町 市 保健医療圏	総 数	Se01	Se02	Se03	Se04	Se05	Se06	Se07	Se08	Se09	Se10	Se11	Se12	Se13	Se14	Se15	Se16	Se17
		結 核	悪 性 新 生 物	食 道	胃	結 腸	直 腸 S 状 結 腸 移 行 部 及 び 直 腸	肝 及 び 胆 内 胆 管	胆 の う 及 び 他 の 胆 道	肺	気 管 ・ 気 管 支 及 び 肺	乳 房	子 宮	白 血 癆	糖 尿 病	高 血 圧 性 疾 患	心 疾 患 ※ 高 血 圧 性 除 く	急 性 心 筋 梗 塞
総 数	15,450	30	4,853	202	599	350	196	505	168	355	1,178	4	.	111	152	55	2,285	459
広島市	5,374	10	1,769	73	232	145	65	165	71	120	427	3	.	48	49	19	768	125
中区	640	1	224	15	31	21	6	17	10	14	53	-	.	5	8	3	101	10
東区	586	1	183	12	15	16	8	18	7	13	43	-	.	6	4	-	99	14
南区	653	3	215	9	26	17	5	27	6	12	44	-	.	5	5	4	94	12
西区	783	1	258	15	40	19	11	21	14	13	59	2	.	8	8	2	104	16
安佐南区	905	-	295	12	36	25	13	25	10	19	77	-	.	10	11	5	130	32
安佐北区	855	2	275	6	40	20	13	19	11	18	76	1	.	7	8	2	114	21
安芸区	356	1	129	-	21	11	2	16	4	14	32	-	.	1	1	1	41	5
佐伯区	596	1	190	4	23	16	7	22	9	17	43	-	.	6	4	2	85	15
福山市	2,488	6	810	27	105	52	33	91	24	68	200	-	.	19	30	5	351	78
呉市	1,569	7	465	22	43	42	14	53	12	39	131	-	.	8	8	5	226	70
西部	1,958	4	623	26	82	33	31	61	17	45	153	1	.	13	18	6	281	59
西部	750	1	240	11	35	14	13	24	3	15	48	1	.	4	6	2	110	34
大竹市	184	-	56	4	5	3	5	2	1	4	10	-	.	-	-	-	27	4
廿日市市	566	1	184	7	30	11	8	22	2	11	38	1	.	4	6	2	83	30
広島支所	989	3	310	11	39	17	12	33	10	27	84	-	.	5	11	2	143	17
安芸高田市	218	1	60	1	9	5	4	3	-	3	17	-	.	1	-	-	35	1
府中町	231	-	83	1	6	6	3	11	3	10	19	-	.	1	2	-	34	2
海田町	112	-	41	3	7	2	1	3	-	5	13	-	.	1	4	2	14	1
熊野町	131	1	42	1	5	1	1	7	2	5	10	-	.	1	2	-	17	3
坂町	72	-	22	2	3	2	-	4	2	2	7	-	.	-	1	-	12	-
安芸太田町	67	-	24	-	6	1	3	1	-	-	7	-	.	1	-	-	8	1
北広島町	158	1	38	3	3	-	-	4	3	2	11	-	.	-	2	-	23	9
呉支所	219	-	73	4	8	2	6	4	4	3	21	-	.	4	1	2	28	8
江田島市	219	-	73	4	8	2	6	4	4	3	21	-	.	4	1	2	28	8
西部東	1,071	-	324	16	27	25	11	34	12	23	85	-	.	7	9	4	190	39
竹原市	180	-	56	3	6	5	3	1	2	7	12	-	.	-	2	-	36	6
東広島市	830	-	251	12	19	18	8	32	9	16	67	-	.	7	5	4	143	32
大崎上島町	61	-	17	1	2	2	-	1	1	-	6	-	.	-	2	-	11	1
東部	2,204	3	640	26	75	36	30	69	24	47	146	-	.	10	33	10	335	75
東部	1,815	3	523	22	58	32	24	60	21	34	124	-	.	9	29	10	288	64
三原市	656	1	191	7	28	9	9	27	6	16	37	-	.	3	8	-	114	24
尾道市	1,028	-	304	15	28	21	14	31	15	13	80	-	.	6	19	10	155	37
世羅町	131	2	28	-	2	2	1	2	-	5	7	-	.	-	2	-	19	3
福山支所	389	-	117	4	17	4	6	9	3	13	22	-	.	1	4	-	47	11
府中市	284	-	88	4	15	4	6	8	1	7	15	-	.	-	3	-	35	7
神石高原町	105	-	29	-	2	-	-	1	2	6	7	-	.	1	1	-	12	4
北部	786	-	222	12	35	17	12	32	8	13	36	-	.	6	5	6	134	13
三次市	432	-	121	5	21	11	6	21	1	7	21	-	.	2	2	2	71	5
庄原市	354	-	101	7	14	6	6	11	7	6	15	-	.	4	3	4	63	8
(二次保健医療圏)																		
広島	6,363	13	2,079	84	271	162	77	198	81	147	511	3	.	53	60	21	911	142
広島西	750	1	240	11	35	14	13	24	3	15	48	1	.	4	6	2	110	34
呉	1,788	7	538	26	51	44	20	57	16	42	152	-	.	12	9	7	254	78
広島中央	1,071	-	324	16	27	25	11	34	12	23	85	-	.	7	9	4	190	39
尾三	1,815	3	523	22	58	32	24	60	21	34	124	-	.	9	29	10	288	64
福山・府中	2,877	6	927	31	122	56	39	100	27	81	222	-	.	20	34	5	398	89
備北	786	-	222	12	35	17	12	32	8	13	36	-	.	6	5	6	134	13

性（男）・保健医療圏・保健所・市町別

平成29年

Se18	Se19	Se20	Se21	Se22	Se23	Se24	Se25	Se26	Se27	Se28	Se29	Se30	Se31	Se32	Se33	Se34				
その他の虚血性心疾患	不整脈及び伝導障害	心不全	脳血管疾患	くも膜下出血	脳内出血	脳梗塞	大動脈瘤及びび解離	肺炎	慢性閉塞性肺疾患	喘息	肝疾患	腎不全	老衰	不慮の事故	交通事故	自殺	その他	保健医療圏	保健所	市町別
576	239	841	1,138	78	414	618	181	1,243	356	15	220	319	520	541	102	317	3,225	総	数	
205	91	276	397	33	135	218	68	418	116	5	77	99	150	150	24	114	1,165	広島市		
38	14	29	36	5	11	18	4	41	15	-	11	17	10	13	2	19	137	中区		
32	7	41	43	5	14	23	7	36	12	-	10	7	13	18	3	10	143	東区		
23	18	29	49	3	15	30	8	42	12	1	7	11	23	16	3	18	145	南区		
28	10	39	64	5	31	27	14	58	17	1	12	16	13	24	5	22	169	西区		
18	18	45	79	10	23	44	11	74	19	-	12	15	18	29	4	18	189	安佐南区		
26	15	47	60	2	24	33	10	79	24	1	8	14	48	19	2	10	181	安佐北区		
21	3	8	32	1	10	19	4	29	4	2	4	7	11	12	1	6	72	安芸区		
19	6	38	34	2	7	24	10	59	13	-	13	12	14	19	4	11	129	佐伯区		
94	26	131	170	4	71	89	36	175	61	3	43	50	93	101	23	47	507	福山市		
48	23	63	130	5	62	62	21	134	27	2	18	35	47	65	9	37	342	呉市		
61	33	114	142	9	50	79	20	164	52	1	31	44	72	58	14	37	405	西部		
19	13	41	49	2	20	27	6	62	26	-	14	23	29	16	2	15	151	西部		
10	1	12	12	-	5	7	3	16	6	-	4	3	3	6	-	2	46	大竹市		
9	12	29	37	2	15	20	3	46	20	-	10	20	26	10	2	13	105	廿日市市		
34	17	66	77	6	25	44	12	87	20	-	13	18	32	34	8	20	207	広島支所		
10	1	20	20	2	8	10	4	29	6	-	-	3	9	11	2	5	35	安芸高田市		
10	4	16	15	1	4	10	3	18	1	-	3	4	1	8	1	3	56	府中町		
4	5	3	11	-	4	7	1	3	2	-	3	-	3	4	1	1	23	海田町		
4	1	9	6	-	3	2	3	12	2	-	-	1	5	3	1	3	34	熊野町		
1	2	8	5	-	1	4	-	5	4	-	1	1	-	2	1	2	17	坂町		
-	3	3	12	-	3	8	-	7	1	-	1	3	2	2	1	1	6	安芸太田町		
5	1	7	8	3	2	3	1	13	4	-	5	6	12	4	1	5	36	北広島町		
8	3	7	16	1	5	8	2	15	6	1	4	3	11	8	4	2	47	呉支所		
8	3	7	16	1	5	8	2	15	6	1	4	3	11	8	4	2	47	江田島市		
64	15	62	80	6	21	53	12	90	19	1	12	29	31	57	13	20	193	西部東		
14	1	10	15	-	2	13	2	9	4	-	2	2	9	10	2	2	31	竹原市		
47	13	46	61	5	18	38	10	76	11	1	10	26	19	45	11	18	150	東広島市		
3	1	6	4	1	1	2	-	5	4	-	-	1	3	2	-	-	12	大崎上島町		
76	34	129	168	15	59	90	15	179	61	2	31	50	101	84	11	45	447	東部		
69	28	111	144	13	48	79	10	141	51	2	27	45	70	62	8	41	369	東部		
31	7	49	56	2	20	34	1	51	10	2	9	14	35	25	3	14	125	三原市		
33	20	54	80	10	25	41	6	75	38	-	14	29	31	30	5	24	213	尾道市		
5	1	8	8	1	3	4	3	15	3	-	4	2	4	7	-	3	31	世羅町		
7	6	18	24	2	11	11	5	38	10	-	4	5	31	22	3	4	78	福山支所		
7	3	14	20	2	9	9	4	28	8	-	4	3	26	17	2	2	46	府中市		
-	3	4	4	-	2	2	1	10	2	-	-	2	5	5	1	2	32	神石高原町		
28	17	66	51	6	16	27	9	83	20	1	8	12	26	26	8	17	166	北部		
8	11	41	25	1	9	14	3	50	14	1	4	6	17	15	5	8	93	三次市		
20	6	25	26	5	7	13	6	35	6	-	4	6	9	11	3	9	73	庄原市		
239	108	342	474	39	160	262	80	505	136	5	90	117	182	184	32	134	1,372	(二次保健医療圏)		
19	13	41	49	2	20	27	6	62	26	-	14	23	29	16	2	15	151	広島		
56	26	70	146	6	67	70	23	149	33	3	22	38	58	73	13	39	389	広島西		
64	15	62	80	6	21	53	12	90	19	1	12	29	31	57	13	20	193	呉		
69	28	111	144	13	48	79	10	141	51	2	27	45	70	62	8	41	369	広島中央		
101	32	149	194	6	82	100	41	213	71	3	47	55	124	123	26	51	585	福山・府中		
28	17	66	51	6	16	27	9	83	20	1	8	12	26	26	8	17	166	備北		

1.4 死亡者数, 選択死因

(単位 人)

保健所 市保健医療圏	総 数	Se01 結 核	Se02 悪性 新生物	Se03 食道	Se04 胃	Se05 結腸	Se06 直腸S状結腸移行部及び直腸	Se07 肝及び肝内胆管	Se08 胆のう及び他の胆道	Se09 膵	Se10 気管・気管支及び肺	Se11 乳房	Se12 子宮	Se13 白血病	Se14 糖尿病	Se15 高血圧性疾患	Se16 心疾患 ※高血圧性除く	Se17 急性心筋梗塞
総 数	15,345	16	3,468	43	329	414	135	257	188	421	435	311	120	65	148	118	2,775	358
広島市	5,088	5	1,276	20	124	153	50	90	70	153	167	108	52	26	40	28	923	119
中区	608	1	167	2	11	18	4	15	6	18	22	11	6	4	7	4	111	12
東区	550	-	115	1	11	19	6	10	4	18	8	12	2	4	5	1	87	7
南区	627	2	161	6	23	21	3	14	12	17	15	10	7	3	8	5	130	12
西区	804	-	209	1	23	29	10	12	12	24	27	13	10	2	3	6	147	14
安佐南区	788	1	199	2	11	26	8	16	9	23	35	19	11	6	6	2	134	27
安佐北区	817	1	200	5	20	11	8	13	12	28	29	23	8	3	4	6	150	25
安芸区	342	-	89	2	11	10	3	2	7	12	13	7	3	2	4	1	69	6
佐伯区	552	-	136	1	14	19	8	8	8	13	18	13	5	2	3	3	95	16
福山市	2,425	4	530	7	63	60	19	39	27	71	65	54	12	10	34	18	411	55
呉市	1,610	1	345	5	25	36	10	22	24	47	50	36	10	9	11	17	277	37
西部	2,006	1	450	4	41	55	19	26	25	45	49	44	14	8	23	19	356	53
西部	746	-	168	1	19	19	6	8	9	23	19	19	2	3	11	8	114	28
大竹市	169	-	36	-	5	3	1	1	2	5	6	2	1	1	2	2	32	1
廿日市市	577	-	132	1	14	16	5	7	7	18	13	17	1	2	9	6	82	27
広島支所	1,024	1	235	1	16	30	12	16	15	19	25	20	9	4	8	7	189	20
安芸高田市	245	-	49	1	4	8	2	5	4	3	5	2	1	1	2	-	48	5
府中町	217	1	53	-	7	9	2	4	1	5	4	6	2	1	-	2	39	2
海田町	105	-	27	-	1	2	3	2	2	2	3	3	2	-	2	2	20	3
熊野町	123	-	36	-	1	5	2	2	2	3	4	3	3	-	-	1	22	2
坂町	63	-	24	-	-	3	1	1	2	2	5	3	-	-	1	2	6	-
安芸太田町	87	-	17	-	1	2	1	-	3	1	1	1	-	1	1	-	19	4
北広島町	184	-	29	-	2	1	1	2	1	3	3	2	1	1	2	-	35	4
呉支所	236	-	47	2	6	6	1	2	1	3	5	5	3	1	4	4	53	5
江田島市	236	-	47	2	6	6	1	2	1	3	5	5	3	1	4	4	53	5
西部東	1,102	1	252	1	22	33	8	20	11	30	31	21	10	2	9	5	226	27
竹原市	192	1	47	-	4	4	3	4	2	7	5	3	1	-	2	-	43	7
東広島市	821	-	190	1	16	29	5	12	8	20	26	17	9	2	7	4	157	14
大崎上島町	89	-	15	-	2	-	-	4	1	3	-	1	-	-	-	1	26	6
東部	2,300	1	472	4	43	59	24	52	21	56	60	39	15	6	24	23	415	52
東部	1,895	-	385	2	35	51	18	41	19	44	53	28	13	4	22	17	351	41
三原市	687	-	140	-	13	18	10	15	3	18	22	6	4	2	1	3	110	7
尾道市	1,050	-	212	2	18	26	5	25	15	24	29	20	8	1	20	14	208	31
世羅町	158	-	33	-	4	7	3	1	1	2	2	2	1	1	1	-	33	3
福山支所	405	1	87	2	8	8	6	11	2	12	7	11	2	2	2	6	64	11
府中市	297	1	70	2	8	7	5	4	2	9	5	11	2	2	1	4	49	8
神石高原町	108	-	17	-	-	1	1	7	-	3	2	-	-	-	1	2	15	3
北部	814	3	143	2	11	18	5	8	10	19	13	9	7	4	7	8	167	15
三次市	478	1	89	1	7	12	5	4	8	14	6	5	4	1	3	3	91	8
庄原市	336	2	54	1	4	6	-	4	2	5	7	4	3	3	4	5	76	7
(二次保健医療圏)	6,112	6	1,511	21	140	183	62	106	85	172	192	128	61	30	48	35	1,112	139
広島	746	-	168	1	19	19	6	8	9	23	19	19	2	3	11	8	114	28
呉	1,846	1	392	7	31	42	11	24	25	50	55	41	13	10	15	21	330	42
広島中央	1,102	1	252	1	22	33	8	20	11	30	31	21	10	2	9	5	226	27
尾三	1,895	-	385	2	35	51	18	41	19	44	53	28	13	4	22	17	351	41
福山・府中	2,830	5	617	9	71	68	25	50	29	83	72	65	14	12	36	24	475	66
備北	814	3	143	2	11	18	5	8	10	19	13	9	7	4	7	8	167	15

性(女)・保健医療圏・保健所・市町別

平成29年

Se18	Se19	Se20	Se21	Se22	Se23	Se24	Se25	Se26	Se27	Se28	Se29	Se30	Se31	Se32	Se33	Se34		
その他の虚血性心疾患	不整脈及び伝導障害	心不全	脳血管疾患	くも膜下出血	脳内出血	脳梗塞	大動脈瘤及び解離	肺炎	慢性閉塞性肺疾患	喘息	肝疾患	腎不全	老衰	不慮の事故	交通事故	自殺	その他	保健医療圏
472	311	1,349	1,228	161	364	660	206	993	76	18	128	364	1,858	416	41	134	3,389	総数
177	91	419	375	54	121	191	68	301	32	8	47	103	581	117	11	56	1,123	広島市
28	11	47	31	4	6	20	9	28	4	1	8	8	66	19	-	5	139	中区
21	10	39	48	4	18	26	6	33	4	3	5	12	66	13	1	4	148	東区
36	10	56	40	4	11	23	9	42	5	2	3	14	51	8	1	5	142	南区
27	17	72	68	14	20	33	14	42	6	-	7	21	70	17	1	15	179	西区
11	17	57	74	7	33	33	11	48	6	-	11	20	74	15	1	7	180	安佐南区
28	14	67	47	7	15	24	13	39	2	-	11	12	147	18	2	9	158	安佐北区
11	7	38	23	5	8	8	3	19	2	1	1	5	44	9	3	4	68	安芸区
15	5	43	44	9	10	24	3	50	3	1	1	16	63	18	2	7	109	佐伯区
65	33	228	178	27	50	95	38	158	9	5	21	59	293	76	9	15	576	福山市
41	38	131	146	14	47	81	19	125	13	1	7	41	193	44	3	7	363	呉市
67	45	160	156	25	39	84	26	113	6	-	21	54	249	63	8	15	454	西部
13	14	49	60	16	9	32	10	42	3	-	8	17	95	21	3	7	182	西部
7	9	12	15	5	3	7	2	10	2	-	1	2	14	6	1	4	41	大竹市
6	5	37	45	11	6	25	8	32	1	-	7	15	81	15	2	3	141	廿日市市
36	26	90	78	8	28	42	15	62	3	-	10	31	131	37	4	7	210	広島支所
7	8	25	27	2	13	12	1	21	-	-	4	6	38	7	2	3	39	安芸高田市
11	6	17	14	3	6	5	9	6	-	-	1	2	19	8	1	2	61	府中町
2	2	12	7	1	1	5	-	6	3	-	-	4	12	5	-	1	16	海田町
6	4	9	9	2	1	6	1	5	-	-	1	5	12	6	-	-	25	熊野町
1	-	5	7	-	3	4	1	1	-	-	-	2	5	2	-	-	12	坂町
2	3	7	4	-	1	3	-	9	-	-	1	3	14	5	-	1	13	安芸太田町
7	3	15	10	-	3	7	3	14	-	-	3	9	31	4	1	-	44	北広島町
18	5	21	18	1	2	10	1	9	-	-	3	6	23	5	1	1	62	呉支所
18	5	21	18	1	2	10	1	9	-	-	3	6	23	5	1	1	62	江田島市
46	29	106	84	6	30	46	17	85	4	1	9	30	125	29	5	15	210	西部東
5	4	23	12	2	5	5	4	9	-	-	1	8	26	3	-	4	32	竹原市
36	23	71	63	4	23	34	13	70	3	1	8	18	88	26	5	11	162	東広島市
5	2	12	9	-	2	7	-	6	1	-	-	4	11	-	-	-	16	大崎上島町
62	56	209	228	29	57	132	24	147	9	3	19	46	314	56	3	19	500	東部
54	50	175	205	28	54	113	20	114	7	3	14	39	246	49	2	17	406	東部
21	14	56	87	14	25	44	3	38	3	1	5	18	112	20	1	6	140	三原市
26	32	104	98	13	25	54	14	61	3	2	5	20	109	24	-	10	250	尾道市
7	4	15	20	1	4	15	3	15	1	-	4	1	25	5	1	1	16	世羅町
8	6	34	23	1	3	19	4	33	2	-	5	7	68	7	1	2	94	福山支所
4	5	27	14	1	2	11	3	25	1	-	5	4	48	3	-	1	68	府中市
4	1	7	9	-	1	8	1	8	1	-	-	3	20	4	1	1	26	神石高原町
14	19	96	61	6	20	31	14	64	3	-	4	26	113	31	2	7	163	北部
5	11	55	40	5	13	18	7	33	2	-	3	18	70	16	2	3	99	三次市
9	8	41	21	1	7	13	7	31	1	-	1	8	43	15	-	4	64	庄原市
213	117	509	453	62	149	233	83	363	35	8	57	139	712	154	15	63	1,333	(二次保健医療圏)
13	14	49	60	16	9	32	10	42	3	-	8	17	95	21	3	7	182	広島西
59	43	152	164	15	49	91	20	134	13	1	10	47	216	49	4	8	425	呉
46	29	106	84	6	30	46	17	85	4	1	9	30	125	29	5	15	210	広島中央
54	50	175	205	28	54	113	20	114	7	3	14	39	246	49	2	17	406	尾三
73	39	262	201	28	53	114	42	191	11	5	26	66	361	83	10	17	670	福山・府中
14	19	96	61	6	20	31	14	64	3	-	4	26	113	31	2	7	163	備北

15 死亡者数, 率,

年次	悪性新生物		心疾患		脳血管疾患		肺炎		老衰	
	実数 (人)	率 人口 10万対	実数 (人)	率 人口 10万対	実数 (人)	率 人口 10万対	実数 (人)	率 人口 10万対	実数 (人)	率 人口 10万対
昭和元年	1,125	68.8	1,170	71.5	2,914	178.1	4,151	253.8	1,916	117.1
10	1,319	73.1	1,129	62.6	2,915	161.5	3,455	191.5	2,452	135.9
15	1,310	70.1	1,332	71.2	3,276	175.2	3,395	181.6	2,712	145.1
20
25	1,643	78.9	1,304	62.6	2,395	115.0	2,008	96.4	1,820	87.4
30	2,060	95.9	1,314	61.1	2,810	130.8	998	46.4	1,785	83.1
31	2,179	100.8	1,473	68.2	3,041	140.7	924	42.8	2,194	101.5
32	2,141	98.6	1,663	76.6	3,069	141.4	1,192	54.9	2,371	109.2
33	2,232	102.3	1,521	69.7	3,055	140.0	936	42.9	1,675	76.8
34	2,367	107.7	1,566	71.3	3,273	149.0	954	43.4	1,831	83.3
35	2,457	112.5	1,721	78.8	3,440	157.5	1,120	51.3	1,881	86.1
36	2,480	113.0	1,603	73.1	3,551	161.9	939	42.8	1,843	84.0
37	2,422	109.5	1,729	78.2	3,678	166.4	1,003	45.4	1,815	82.1
38	2,575	115.4	1,710	76.6	3,926	176.0	765	34.3	1,800	80.7
39	2,562	113.6	1,684	74.6	3,989	176.8	556	30.8	1,593	70.6
40	2,660	116.6	1,910	83.7	4,001	175.4	909	39.8	1,693	74.2
41	2,887	124.9	1,728	75.0	3,967	172.2	669	29.0	1,447	62.8
42	2,794	120.3	1,845	79.5	3,874	166.8	727	31.3	1,429	61.5
43	2,986	126.4	2,012	85.2	4,173	175.1	830	35.1	1,287	54.5
44	3,040	126.7	2,172	90.5	4,268	177.9	808	33.7	1,196	49.9
45	3,001	123.3	2,309	94.9	4,321	177.5	884	36.6	1,255	51.6
46	3,093	125.7	2,224	90.4	4,117	167.4	741	30.1	1,126	45.8
47	3,162	126.0	2,301	91.7	4,127	164.4	839	30.6	1,076	42.9
48	3,339	130.6	2,443	95.6	4,201	164.4	908	35.5	1,041	40.7
49	3,346	129.1	2,632	101.6	4,037	155.8	1,002	38.7	1,009	38.9
50	3,474	131.3	2,611	98.7	4,079	154.1	1,059	40.0	949	35.9
51	3,505	131.4	2,756	103.3	4,024	150.9	1,029	38.6	996	37.3
52	3,545	132.0	2,628	97.8	3,865	143.9	879	32.7	931	34.7
53	3,651	135.3	2,703	100.2	3,791	140.5	891	33.0	868	32.2
54	3,791	139.8	2,834	104.5	3,583	132.2	966	35.0	953	35.2
55	4,034	147.3	2,988	109.1	3,749	136.9	1,041	38.0	986	36.0
56	4,125	149.5	3,095	112.2	3,613	130.9	1,013	36.7	998	36.2
57	4,207	151.7	2,971	107.1	3,254	117.4	1,168	42.1	912	32.9
58	4,463	160.3	3,172	113.9	3,278	117.7	1,264	45.4	971	34.9
59	4,473	160.0	3,324	118.9	3,144	112.5	1,222	43.7	945	33.8
60	4,670	165.6	3,498	124.1	3,104	110.1	1,429	50.7	926	32.8
61	4,743	167.8	3,534	125.0	3,039	107.5	1,480	52.3	906	32.0
62	4,758	168.0	3,451	121.8	2,930	103.4	1,396	49.3	839	29.6
63	4,998	176.1	3,763	132.6	2,941	103.6	1,499	52.8	832	29.3
平成元年	5,189	182.5	3,681	129.5	2,703	95.1	1,582	55.6	799	28.1
2	5,331	187.5	4,004	140.8	2,905	102.2	1,848	65.0	812	28.6
3	5,373	189.3	4,118	145.1	2,822	99.4	1,876	66.1	703	24.8
4	5,701	200.5	4,225	148.6	2,719	95.6	1,985	69.8	742	26.1
5	5,757	202.2	4,188	147.1	2,872	100.9	2,075	72.9	694	24.4
6	5,993	210.2	3,761	131.9	2,821	99.0	2,156	75.6	684	24.0
7	6,495	227.2	3,372	118.0	3,392	118.7	1,951	68.3	639	22.4
8	6,667	232.9	3,386	118.3	3,051	106.6	1,725	60.3	609	21.3
9	6,800	237.5	3,483	121.7	3,238	113.1	1,933	67.5	536	18.7
10	6,871	239.8	3,412	119.1	3,188	111.3	2,007	70.1	569	19.9
11	7,093	247.7	3,617	126.3	3,172	110.8	2,228	77.8	619	21.6
12	6,934	242.8	3,579	125.3	3,024	105.9	2,102	73.6	559	19.6
13	7,334	256.8	3,609	126.4	2,948	103.2	2,116	74.1	563	19.7
14	7,272	254.8	3,545	124.2	2,923	102.4	2,132	74.7	552	19.3
15	7,240	253.7	3,825	134.0	3,024	106.0	2,357	82.6	577	20.2
16	7,486	262.5	3,903	136.9	2,797	98.1	2,332	81.8	557	19.5
17	7,551	265.0	4,057	142.4	2,995	105.1	2,596	91.1	613	21.5
18	7,580	266.3	4,212	148.0	2,884	101.3	2,697	94.8	670	23.5
19	7,702	271.0	4,205	148.0	2,843	100.0	2,701	95.0	695	24.5
20	7,994	281.9	4,410	155.5	2,838	100.1	2,865	101.0	862	30.4
21	7,749	273.7	4,430	156.5	2,776	98.1	2,778	98.1	993	35.1
22	8,036	284.2	4,682	165.6	2,539	89.8	2,806	99.2	1,127	39.9
23	8,151	288.6	4,770	168.9	2,672	94.6	2,997	106.1	1,292	45.8
24	8,166	289.9	4,925	174.8	2,624	93.1	2,950	104.7	1,554	55.2
25	8,212	292.3	4,884	173.9	2,610	92.9	2,852	101.5	1,690	60.2
26	8,295	296.1	4,851	173.2	2,410	86.0	2,764	98.7	1,980	70.7
27	8,245	293.5	4,805	171.1	2,430	86.5	2,980	106.1	2,141	76.2
28	8,330	297.6	4,779	170.7	2,350	84.0	2,765	98.8	2,282	81.5
29	8,321	298.4	5,060	181.4	2,366	84.8	2,236	80.2	2,388	85.6

注) 平成7年の死因分類の改正により, 名称, 区分等が変更されており, データの連続性が一部保たれていない。

主要死因・年次別

昭和元年～平成29年

不慮の事故		自殺		肝疾患		高血圧性疾患		結核		年次
実数 (人)	率 人口 10万対	実数 (人)	率 人口 10万対	実数 (人)	率 人口 10万対	実数 (人)	率 人口 10万対	実数 (人)	率 人口 10万対	
877	53.6	399	24.4	2,398	177.2	昭和元年
788	43.7	376	20.8	3,321	184.0	10
810	43.3	297	15.9	3,834	206.1	15
...	20
947	45.5	409	19.6	234	11.2	244	11.7	2,853	137.0	25
943	43.9	521	24.2	280	13.0	202	9.4	1,207	56.2	30
980	45.3	564	26.1	310	14.4	224	10.4	1,082	50.1	31
1,027	47.5	551	25.4	310	14.3	249	11.5	1,071	49.3	32
984	45.1	565	25.9	309	4.3	294	13.6	927	42.5	33
1,007	45.8	502	22.8	334	15.3	265	12.6	809	36.8	34
1,089	49.9	514	23.5	358	16.4	298	13.6	830	38.0	35
1,122	51.1	475	21.6	348	15.9	334	15.2	734	33.5	36
1,091	49.3	399	18.0	341	15.4	343	15.5	650	29.4	37
1,073	48.1	390	17.5	329	14.7	393	17.6	563	25.2	38
1,133	50.2	345	15.3	311	13.8	402	17.8	542	24.0	39
1,109	48.6	380	16.7	358	15.7	430	18.9	515	22.6	40
1,244	54.0	332	14.4	376	16.3	382	16.6	482	20.9	41
1,398	60.2	387	12.4	358	15.3	410	17.5	463	19.9	42
1,116	47.2	323	13.7	379	15.9	420	17.7	423	17.9	43
1,302	54.3	344	14.3	394	16.3	361	15.0	367	15.3	44
1,322	54.3	381	15.7	477	19.6	445	18.3	374	15.4	45
1,212	49.3	414	16.8	443	18.2	423	17.4	348	14.1	46
1,246	49.6	412	16.4	430	17.1	434	17.3	288	11.5	47
1,619	63.3	433	16.9	465	18.2	465	18.2	267	10.4	48
1,004	38.7	468	18.1	478	18.4	471	18.2	215	8.3	49
969	36.6	449	17.0	530	20.0	507	19.2	225	8.5	50
924	34.6	459	17.2	517	19.4	478	17.9	187	7.0	51
895	33.3	507	18.9	488	18.2	443	16.5	178	6.6	52
802	29.7	419	15.5	532	19.7	376	13.9	188	7.0	53
793	29.3	487	18.0	522	19.3	355	13.1	158	5.8	54
792	28.9	509	18.6	538	19.6	371	13.5	132	4.8	55
792	28.7	501	18.2	545	19.8	330	12.0	118	4.3	56
807	29.1	462	16.7	540	19.5	281	10.1	115	4.1	57
779	28.0	601	21.6	540	19.4	357	12.8	109	3.9	58
766	27.4	551	19.7	545	19.5	311	11.1	110	3.9	59
751	26.6	540	19.2	571	20.3	288	10.2	113	4.0	60
773	27.3	557	19.7	557	19.7	278	9.8	81	2.9	61
731	25.8	566	20.0	517	18.2	244	8.6	85	3.0	62
785	27.7	553	19.5	564	19.9	251	8.8	95	3.3	63
787	27.7	485	17.1	502	17.7	218	7.7	79	2.8	平成元年
825	29.0	499	17.5	482	17.0	215	7.6	64	2.3	2
869	30.6	446	15.7	476	16.8	238	8.4	73	2.6	3
826	29.1	425	14.9	553	19.4	199	7.0	52	1.8	4
913	32.1	476	16.7	488	17.1	182	6.4	49	1.7	5
922	32.3	443	15.5	496	17.4	194	6.8	65	2.3	6
1,071	37.5	513	17.9	496	17.4	198	6.9	52	1.8	7
1,012	35.3	481	16.8	517	18.1	139	4.9	54	1.9	8
1,026	35.8	491	17.1	478	16.7	138	4.8	49	1.7	9
952	33.2	701	24.5	450	15.7	139	4.9	57	2.0	10
981	34.3	658	23.0	429	15.0	130	4.5	60	2.1	11
995	34.8	605	21.2	385	13.5	139	4.9	57	2.0	12
999	35.0	623	21.8	382	13.4	142	5.0	44	1.5	13
925	32.4	627	22.0	401	14.1	125	4.4	44	1.5	14
926	32.4	650	22.8	379	13.3	132	4.6	46	1.6	15
937	32.9	640	22.4	390	13.7	119	4.2	47	1.6	16
979	34.4	623	21.9	412	14.5	123	4.3	68	2.4	17
903	31.7	652	22.9	384	13.5	121	4.3	60	2.1	18
938	33.0	684	24.1	415	14.6	119	4.2	60	2.1	19
961	33.9	632	22.3	424	15.0	132	4.7	54	1.9	20
928	32.8	668	23.6	387	13.7	110	3.9	60	2.1	21
1,043	36.9	607	21.5	347	12.3	113	4.0	64	2.3	22
1,010	35.8	553	19.6	355	12.6	153	5.4	52	1.8	23
1,041	37.0	579	20.6	370	13.1	137	4.9	48	1.7	24
1,043	37.1	556	19.8	367	13.1	171	6.1	49	1.7	25
1,058	37.8	543	19.4	372	13.3	118	4.2	46	1.6	26
950	33.8	492	17.5	361	12.9	144	5.1	43	1.5	27
890	31.8	431	15.4	338	12.1	154	5.5	28	1.0	28
957	34.3	451	16.2	348	12.5	173	6.2	46	1.6	29

16 死亡者数、選択死因・

(単位 人)

死 因 ・ 性	総 数	0歳	1	2	3	4	0~4 (再掲)	5~9	10~14	15~19	20~24	25~29
総 数	30,795	41	13	1	5	3	63	9	5	29	49	50
男	15,450	19	6	1	3	1	30	5	2	21	42	42
女	15,345	22	7	0	2	2	33	4	3	8	7	8
結 核	46	-	-	-	-	-	-	-	-	-	-	-
男	30	-	-	-	-	-	-	-	-	-	-	-
女	16	-	-	-	-	-	-	-	-	-	-	-
悪性新生物	8,321	-	1	-	-	-	1	1	2	3	6	7
男	4,853	-	-	-	-	-	-	-	1	2	6	6
女	3,468	-	1	-	-	-	1	1	1	1	-	1
(再掲) 食道の悪性新生物	245	-	-	-	-	-	-	-	-	-	-	-
男	202	-	-	-	-	-	-	-	-	-	-	-
女	43	-	-	-	-	-	-	-	-	-	-	-
胃の悪性新生物	928	-	-	-	-	-	-	-	-	1	-	1
男	599	-	-	-	-	-	-	-	-	-	-	1
女	329	-	-	-	-	-	-	-	-	1	-	-
結腸の悪性新生物	764	-	-	-	-	-	-	-	-	-	-	-
男	350	-	-	-	-	-	-	-	-	-	-	-
女	414	-	-	-	-	-	-	-	-	-	-	-
直腸S状結腸移行部及び直腸 の悪性新生物	331	-	-	-	-	-	-	-	-	-	-	-
男	196	-	-	-	-	-	-	-	-	-	-	-
女	135	-	-	-	-	-	-	-	-	-	-	-
肝及び肝内胆管の悪性新生物	762	-	-	-	-	-	-	-	-	-	1	-
男	505	-	-	-	-	-	-	-	-	-	1	-
女	257	-	-	-	-	-	-	-	-	-	-	-
胆のう及びその他の胆道の 悪性新生物	356	-	-	-	-	-	-	-	-	-	-	-
男	168	-	-	-	-	-	-	-	-	-	-	-
女	188	-	-	-	-	-	-	-	-	-	-	-
膵の悪性新生物	776	-	-	-	-	-	-	-	-	-	-	-
男	355	-	-	-	-	-	-	-	-	-	-	-
女	421	-	-	-	-	-	-	-	-	-	-	-
気管、気管支及び肺の 悪性新生物	1,613	-	-	-	-	-	-	-	-	-	1	1
男	1,178	-	-	-	-	-	-	-	-	-	1	1
女	435	-	-	-	-	-	-	-	-	-	-	-
乳房の悪性新生物	315	-	-	-	-	-	-	-	-	-	-	-
男	4	-	-	-	-	-	-	-	-	-	-	-
女	311	-	-	-	-	-	-	-	-	-	-	-
子宮の悪性新生物	120	-	-	-	-	-	-	-	-	-	-	-
男	0	-	-	-	-	-	-	-	-	-	-	-
女	120	-	-	-	-	-	-	-	-	-	-	-
白 血 病	176	-	1	-	-	-	1	-	-	1	1	1
男	111	-	-	-	-	-	-	-	-	1	1	-
女	65	-	1	-	-	-	1	-	-	-	-	1
糖 尿 病	300	-	-	-	-	-	-	-	-	-	-	-
男	152	-	-	-	-	-	-	-	-	-	-	-
女	148	-	-	-	-	-	-	-	-	-	-	-
高血圧性疾患	173	-	-	-	-	-	-	-	-	-	-	-
男	55	-	-	-	-	-	-	-	-	-	-	-
女	118	-	-	-	-	-	-	-	-	-	-	-
心 疾 患(高血圧性を除く)	5,060	-	1	-	-	-	1	2	-	-	-	3
男	2,285	-	1	-	-	-	1	1	-	-	-	2
女	2,775	-	-	-	-	-	-	1	-	-	-	1
(再掲) 急性心筋梗塞	817	-	-	-	-	-	-	-	-	-	-	1
男	459	-	-	-	-	-	-	-	-	-	-	1
女	358	-	-	-	-	-	-	-	-	-	-	-

性・年齢(5歳階級)別 (1)

平成29年

30~34	35~39	40~44	45~49	50~54	55~59	60~64	65~69	70~74	75~79	80~84	85~89	90~94	95~99	100~	不詳	選択死 因分類 コード
79	114	180	275	348	570	961	1,899	2,516	3,224	4,970	6,248	5,552	2,822	831	1	
53	72	117	173	221	379	675	1,315	1,718	2,036	2,839	3,007	1,904	677	121	1	
26	42	63	102	127	191	286	584	798	1,188	2,131	3,241	3,648	2,145	710	-	
-	-	-	-	1	-	-	-	2	1	10	16	12	4	-	-	Se01
-	-	-	-	1	-	-	-	2	1	6	10	7	3	-	-	
-	-	-	-	-	-	-	-	-	-	4	6	5	1	-	-	
13	29	65	81	146	258	463	891	1,131	1,184	1,516	1,351	873	257	43	-	Se02
3	14	32	38	78	150	311	591	759	750	917	756	343	81	15	-	
10	15	33	43	68	108	152	300	372	434	599	595	530	176	28	-	
-	-	2	5	5	11	24	33	43	52	36	17	10	6	1	-	Se03
-	-	1	3	4	10	21	31	40	44	27	15	2	4	-	-	
-	-	1	2	1	1	3	2	3	8	9	2	8	2	1	-	
3	6	8	8	15	21	41	115	141	134	140	154	108	28	4	-	Se04
1	3	4	4	11	11	32	88	96	99	99	92	45	11	2	-	
2	3	4	4	4	10	9	27	45	35	41	62	63	17	2	-	
-	1	9	12	17	16	40	57	104	107	127	121	105	40	8	-	Se05
-	1	6	8	9	3	28	37	59	57	51	56	30	4	1	-	
-	-	3	4	8	13	12	20	45	50	76	65	75	36	7	-	
1	-	2	3	13	21	23	55	46	46	52	31	25	13	-	-	Se06
1	-	-	1	8	14	17	42	31	26	30	17	7	2	-	-	
-	-	2	2	5	7	6	13	15	20	22	14	18	11	-	-	
-	1	1	1	13	19	39	68	100	117	166	149	74	10	3	-	Se07
-	-	1	1	12	17	35	52	75	81	112	84	29	4	1	-	
-	1	-	-	1	2	4	16	25	36	54	65	45	6	2	-	
-	-	2	3	-	8	11	27	38	41	71	71	59	22	3	-	Se08
-	-	1	2	-	6	4	18	24	21	32	35	19	6	-	-	
-	-	1	1	-	2	7	9	14	20	39	36	40	16	3	-	
-	1	3	8	10	29	42	93	119	126	135	107	86	16	1	-	Se09
-	1	3	5	8	17	21	46	69	57	56	48	20	4	-	-	
-	-	-	3	2	12	21	47	50	69	79	59	66	12	1	-	
1	2	8	6	17	39	82	201	256	247	319	272	115	38	8	-	Se10
1	2	6	4	13	31	68	158	203	188	233	179	65	20	5	-	
-	-	2	2	4	8	14	43	53	59	86	93	50	18	3	-	
1	6	9	11	18	18	31	48	39	39	41	20	21	8	5	-	Se11
-	-	-	-	-	-	1	-	2	1	-	-	-	-	-	-	
1	6	9	11	18	18	30	48	37	38	41	20	21	8	5	-	
3	4	3	6	4	13	12	12	8	11	19	10	10	5	-	-	Se12
.	
3	4	3	6	4	13	12	12	8	11	19	10	10	5	-	-	
-	2	1	1	3	6	15	16	22	27	27	31	18	2	1	-	Se13
-	2	-	-	2	5	13	10	18	16	17	16	9	1	-	-	
-	-	1	1	1	1	2	6	4	11	10	15	9	1	1	-	
-	2	-	1	4	6	11	22	37	30	64	57	39	22	5	-	Se14
-	1	-	1	4	4	10	14	26	20	33	23	11	5	-	-	
-	1	-	-	-	2	1	8	11	10	31	34	28	17	5	-	
-	-	-	2	1	3	1	7	4	9	19	35	43	32	17	-	Se15
-	-	-	-	1	3	-	5	3	6	10	12	11	2	2	-	
-	-	-	2	-	-	1	2	1	3	9	23	32	30	15	-	
4	10	20	40	53	71	129	236	325	487	775	1,130	1,085	544	145	-	Se16
4	7	16	29	38	54	98	173	221	297	395	475	325	126	23	-	
-	3	4	11	15	17	31	63	104	190	380	655	760	418	122	-	
-	3	3	10	14	21	26	53	79	124	148	165	122	43	5	-	Se17
-	2	3	9	10	18	25	45	59	76	82	71	43	14	1	-	
-	1	-	1	4	3	1	8	20	48	66	94	79	29	4	-	

16 死亡者数, 選択死因・

(単位 人)

死 因 ・ 性	総 数	0歳	1	2	3	4	0~4 (再掲)	5~9	10~14	15~19	20~24	25~29
その他の虚血性心疾患 ……	1,048	-	-	-	-	-	-	-	-	-	-	1
男	576	-	-	-	-	-	-	-	-	-	-	1
女	472	-	-	-	-	-	-	-	-	-	-	-
不整脈及び伝導障害 ……	550	-	-	-	-	-	-	-	-	-	-	1
男	239	-	-	-	-	-	-	-	-	-	-	-
女	311	-	-	-	-	-	-	-	-	-	-	1
心 不 全 ……	2,190	-	-	-	-	-	-	-	-	-	-	-
男	841	-	-	-	-	-	-	-	-	-	-	-
女	1,349	-	-	-	-	-	-	-	-	-	-	-
脳血管疾患 ……	2,366	-	1	-	-	-	1	1	-	-	-	-
男	1,138	-	1	-	-	-	1	1	-	-	-	-
女	1,228	-	-	-	-	-	-	-	-	-	-	-
(再掲) くも膜下出血 ……	239	-	-	-	-	-	-	-	-	-	-	-
男	78	-	-	-	-	-	-	-	-	-	-	-
女	161	-	-	-	-	-	-	-	-	-	-	-
脳内出血 ……	778	-	1	-	-	-	1	1	-	-	-	-
男	414	-	1	-	-	-	1	1	-	-	-	-
女	364	-	-	-	-	-	-	-	-	-	-	-
脳 梗 塞 ……	1,278	-	-	-	-	-	-	-	-	-	-	-
男	618	-	-	-	-	-	-	-	-	-	-	-
女	660	-	-	-	-	-	-	-	-	-	-	-
大動脈瘤及び解離 ……	387	-	-	-	-	-	-	-	-	-	-	-
男	181	-	-	-	-	-	-	-	-	-	-	-
女	206	-	-	-	-	-	-	-	-	-	-	-
肺 炎 ……	2,236	-	-	-	-	-	-	-	-	-	-	-
男	1,243	-	-	-	-	-	-	-	-	-	-	-
女	993	-	-	-	-	-	-	-	-	-	-	-
慢性閉塞性肺疾患 ……	432	-	-	-	-	-	-	-	-	-	-	-
男	356	-	-	-	-	-	-	-	-	-	-	-
女	76	-	-	-	-	-	-	-	-	-	-	-
喘 息 ……	33	-	-	-	-	-	-	-	-	-	-	-
男	15	-	-	-	-	-	-	-	-	-	-	-
女	18	-	-	-	-	-	-	-	-	-	-	-
肝 疾 患 ……	348	1	-	-	-	-	1	-	-	-	-	-
男	220	1	-	-	-	-	1	-	-	-	-	-
女	128	-	-	-	-	-	-	-	-	-	-	-
腎 不 全 ……	683	-	-	-	-	-	-	-	-	-	-	-
男	319	-	-	-	-	-	-	-	-	-	-	-
女	364	-	-	-	-	-	-	-	-	-	-	-
老 衰 ……	2,388	-	-	-	-	-	-	-	-	-	-	-
男	520	-	-	-	-	-	-	-	-	-	-	-
女	1,868	-	-	-	-	-	-	-	-	-	-	-
不慮の事故 ……	957	5	1	-	1	-	7	2	1	8	10	11
男	541	2	-	-	1	-	3	2	-	6	8	9
女	416	3	1	-	-	-	4	-	1	2	2	2
(再掲) 交通事故 ……	143	1	-	-	-	-	1	1	-	5	7	5
男	102	-	-	-	-	-	-	1	-	4	5	5
女	41	1	-	-	-	-	1	-	-	1	2	-
自 殺 ……	451	-	-	-	-	-	-	-	1	13	24	18
男	317	-	-	-	-	-	-	-	-	8	21	17
女	134	-	-	-	-	-	-	-	1	5	3	1
そ の 他 ……	6,614	35	9	1	4	3	52	3	1	5	9	11
男	3,225	16	4	1	2	1	24	1	1	5	7	8
女	3,389	19	5	-	2	2	28	2	-	-	2	3

性・年齢(5歳階級)別 (2)

平成29年																選択死 因分類 コード
30~34	35~39	40~44	45~49	50~54	55~59	60~64	65~69	70~74	75~79	80~84	85~89	90~94	95~99	100~	不詳	
2	2	10	15	24	21	61	81	99	141	174	200	148	59	10	-	Se18
2	2	8	12	20	15	45	59	67	96	89	82	57	19	2	-	
-	-	2	3	4	6	16	22	32	45	85	118	91	40	8	-	
-	2	4	7	5	7	9	26	31	48	71	133	131	62	13	-	Se19
-	1	3	4	3	6	8	20	20	28	39	57	37	11	2	-	
-	1	1	3	2	1	1	6	11	20	32	76	94	51	11	-	
1	2	3	5	9	19	26	55	88	122	313	535	581	328	103	-	Se20
1	2	2	3	4	12	16	38	59	71	154	225	165	73	16	-	
-	-	1	2	5	7	10	17	29	51	159	310	416	255	87	-	
3	5	12	30	25	34	56	149	182	232	409	506	463	216	41	1	Se21
3	2	6	20	12	24	39	101	129	125	225	238	160	44	7	1	
-	3	6	10	13	10	17	48	53	107	184	268	303	172	34	-	
1	3	5	11	15	8	13	23	26	26	41	34	25	6	2	-	Se22
1	2	2	6	4	6	4	7	12	8	11	8	5	2	-	-	
-	1	3	5	11	2	9	16	14	18	30	26	20	4	2	-	
2	1	6	19	9	23	32	84	82	93	135	144	102	35	8	1	Se23
2	-	3	14	7	15	26	60	60	51	69	63	33	7	1	1	
-	1	3	5	2	8	6	24	22	42	66	81	69	28	7	-	
-	-	1	-	1	1	11	38	69	105	219	317	322	165	29	-	Se24
-	-	1	-	1	1	9	31	53	63	139	162	118	34	6	-	
-	-	-	-	-	-	2	7	16	42	80	155	204	131	23	-	
-	-	-	4	5	3	10	36	31	44	63	100	65	21	5	-	Se25
-	-	-	3	5	3	8	24	18	26	29	38	23	3	1	-	
-	-	-	1	-	-	2	12	13	18	34	62	42	18	4	-	
1	2	-	1	5	8	23	45	106	182	350	571	569	292	81	-	Se26
-	2	-	1	3	4	19	35	82	142	232	328	264	111	20	-	
1	-	-	-	2	4	4	10	24	40	118	243	305	181	61	-	
-	-	-	-	-	-	3	22	32	58	76	121	85	32	3	-	Se27
-	-	-	-	-	-	3	20	31	50	70	98	64	17	3	-	
-	-	-	-	-	-	-	2	1	8	6	23	21	15	-	-	
-	-	-	-	-	-	2	-	3	3	4	9	7	3	2	-	Se28
-	-	-	-	-	-	1	-	1	3	4	2	2	2	-	-	
-	-	-	-	-	-	1	-	2	-	-	7	5	1	2	-	
-	4	10	8	16	23	26	58	40	54	43	35	16	13	1	-	Se29
-	3	9	5	10	19	21	44	28	36	17	13	9	5	-	-	
-	1	1	3	6	4	5	14	12	18	26	22	7	8	1	-	
-	-	1	5	3	1	11	23	33	55	119	188	160	67	17	-	Se30
-	-	1	4	3	1	8	17	24	30	67	83	58	19	4	-	
-	-	-	1	-	-	3	6	9	25	52	105	102	48	13	-	
-	-	-	-	-	-	-	3	11	37	169	466	756	643	303	-	Se31
-	-	-	-	-	-	-	3	7	18	70	151	155	89	27	-	
-	-	-	-	-	-	-	-	4	19	99	315	601	554	276	-	
6	6	18	23	11	35	32	56	84	116	153	179	123	62	14	-	Se32
4	4	14	15	7	25	22	38	57	71	93	94	46	21	2	-	
2	2	4	8	4	10	10	18	27	45	60	85	77	41	12	-	
2	1	7	8	6	10	8	8	16	19	23	12	4	-	-	-	Se33
2	1	5	6	3	9	5	6	11	15	16	7	1	-	-	-	
-	-	2	2	3	1	3	2	5	4	7	5	3	-	-	-	
40	40	36	43	25	36	30	32	33	29	24	13	10	4	-	-	Se34
31	31	27	30	17	26	23	19	23	18	16	5	4	1	-	-	
9	9	9	13	8	10	7	13	10	11	8	8	6	3	-	-	
12	16	18	37	53	92	164	319	462	703	1,176	1,471	1,246	610	154	-	
8	8	12	27	42	66	112	231	307	443	655	681	422	148	17	-	
4	8	6	10	11	26	52	88	155	260	521	790	824	462	137	-	

17 死亡者数, 死因(死因分類)・

(単位 人)

死因分類コード	死因・性	総数	0歳	1	2	3	4	0~4 (再掲)	5~9	10~14	15~19	20~24	25~29	30~34	35~39
	総数	30,795	41	13	1	5	3	63	9	5	29	49	50	79	114
	男女	15,450	19	6	1	3	1	30	5	2	21	42	42	53	72
	男女	15,345	22	7	-	2	2	33	4	3	8	7	8	26	42
01000	感染症及び寄生虫症	564	1	-	-	-	-	1	1	-	-	-	-	-	1
	男女	265	-	-	-	-	-	-	-	-	-	-	-	-	-
	男女	299	1	-	-	-	-	1	1	-	-	-	-	-	1
01100	腸管感染症	74	-	-	-	-	-	-	1	-	-	-	-	-	-
	男女	34	-	-	-	-	-	-	-	-	-	-	-	-	-
	男女	40	-	-	-	-	-	-	1	-	-	-	-	-	-
01200	結核	46	-	-	-	-	-	-	-	-	-	-	-	-	-
	男女	30	-	-	-	-	-	-	-	-	-	-	-	-	-
	男女	16	-	-	-	-	-	-	-	-	-	-	-	-	-
01201	呼吸器結核	40	-	-	-	-	-	-	-	-	-	-	-	-	-
	男女	27	-	-	-	-	-	-	-	-	-	-	-	-	-
	男女	13	-	-	-	-	-	-	-	-	-	-	-	-	-
01202	その他の結核	6	-	-	-	-	-	-	-	-	-	-	-	-	-
	男女	3	-	-	-	-	-	-	-	-	-	-	-	-	-
	男女	3	-	-	-	-	-	-	-	-	-	-	-	-	-
01300	敗血症	218	1	-	-	-	-	1	-	-	-	-	-	-	-
	男女	96	-	-	-	-	-	-	-	-	-	-	-	-	-
	男女	122	1	-	-	-	-	1	-	-	-	-	-	-	-
01400	ウイルス性肝炎	108	-	-	-	-	-	-	-	-	-	-	-	-	-
	男女	40	-	-	-	-	-	-	-	-	-	-	-	-	-
	男女	68	-	-	-	-	-	-	-	-	-	-	-	-	-
01401	B型ウイルス性肝炎	16	-	-	-	-	-	-	-	-	-	-	-	-	-
	男女	9	-	-	-	-	-	-	-	-	-	-	-	-	-
	男女	7	-	-	-	-	-	-	-	-	-	-	-	-	-
01402	C型ウイルス性肝炎	90	-	-	-	-	-	-	-	-	-	-	-	-	-
	男女	31	-	-	-	-	-	-	-	-	-	-	-	-	-
	男女	59	-	-	-	-	-	-	-	-	-	-	-	-	-
01403	その他のウイルス性肝炎	2	-	-	-	-	-	-	-	-	-	-	-	-	-
	男女	-	-	-	-	-	-	-	-	-	-	-	-	-	-
	男女	2	-	-	-	-	-	-	-	-	-	-	-	-	-
01500	ヒト免疫不全ウイルス [HIV]病	-	-	-	-	-	-	-	-	-	-	-	-	-	-
	男女	-	-	-	-	-	-	-	-	-	-	-	-	-	-
	男女	-	-	-	-	-	-	-	-	-	-	-	-	-	-
01600	その他の感染症及び 寄生虫症	118	-	-	-	-	-	-	-	-	-	-	-	-	1
	男女	65	-	-	-	-	-	-	-	-	-	-	-	-	-
	男女	53	-	-	-	-	-	-	-	-	-	-	-	-	1
02000	新生物	8,647	-	1	-	-	-	1	1	2	5	6	8	16	30
	男女	5,016	-	-	-	-	-	-	-	1	4	6	7	4	15
	男女	3,631	-	1	-	-	-	1	1	1	1	-	1	12	15
02100	悪性新生物	8,321	-	1	-	-	-	1	1	2	3	6	7	13	29
	男女	4,853	-	-	-	-	-	-	-	1	2	6	6	3	14
	男女	3,468	-	1	-	-	-	1	1	1	1	-	1	10	15
02101	口唇, 口腔及び咽頭	170	-	-	-	-	-	-	-	-	-	-	-	1	1
	男女	118	-	-	-	-	-	-	-	-	-	-	-	-	1
	男女	52	-	-	-	-	-	-	-	-	-	-	-	1	-
02102	食道	245	-	-	-	-	-	-	-	-	-	-	-	-	-
	男女	202	-	-	-	-	-	-	-	-	-	-	-	-	-
	男女	43	-	-	-	-	-	-	-	-	-	-	-	-	-
02103	胃	928	-	-	-	-	-	-	-	-	1	-	1	3	6
	男女	599	-	-	-	-	-	-	-	-	-	-	1	1	3
	男女	329	-	-	-	-	-	-	-	-	1	-	-	2	3

性・年齢(5歳階級)別 (1)

平成29年

40~44	45~49	50~54	55~59	60~64	65~69	70~74	75~79	80~84	85~89	90~94	95~99	100~	不詳	死 因 分 類 コード	死 因 ・ 性
180	275	348	570	961	1,899	2,516	3,224	4,970	6,248	5,552	2,822	831	1		総 数
117	173	221	379	675	1,315	1,718	2,036	2,839	3,007	1,904	677	121	1		男
63	102	127	191	286	584	798	1,188	2,131	3,241	3,648	2,145	710	-		女
1	6	8	6	10	33	35	57	121	138	100	43	3	-	01000	感染症及び寄生虫症
-	4	7	6	5	21	19	31	62	59	36	15	-	-		男
1	2	1	-	5	12	16	26	59	79	64	28	3	-		女
1	-	-	-	1	3	2	6	13	20	21	5	1	-	01100	胆管感染症
-	-	-	-	1	3	2	3	7	10	5	3	-	-		男
1	-	-	-	-	-	-	3	6	10	16	2	1	-		女
-	-	1	-	-	-	2	1	10	16	12	4	-	-	01200	結核
-	-	1	-	-	-	2	1	6	10	7	3	-	-		男
-	-	-	-	-	-	-	-	4	6	5	1	-	-		女
-	-	1	-	-	-	2	1	7	14	11	4	-	-	01201	呼吸器結核
-	-	1	-	-	-	2	1	5	9	6	3	-	-		男
-	-	-	-	-	-	-	-	2	5	5	1	-	-		女
-	-	-	-	-	-	-	-	3	2	1	-	-	-	01202	その他の結核
-	-	-	-	-	-	-	-	1	1	1	-	-	-		男
-	-	-	-	-	-	-	-	2	1	-	-	-	-		女
-	2	2	1	2	13	13	23	41	57	39	23	1	-	01300	敗血症
-	2	2	1	1	6	8	14	23	24	9	6	-	-		男
-	-	-	-	1	7	5	9	18	33	30	17	1	-		女
-	3	3	3	6	9	7	13	33	18	11	2	-	-	01400	ウイルス肝炎
-	1	3	3	3	6	1	4	9	6	3	1	-	-		男
-	2	-	-	3	3	6	9	24	12	8	1	-	-		女
-	1	1	1	1	5	1	1	3	2	-	-	-	-	01401	B型ウイルス肝炎
-	-	1	1	-	3	1	-	1	2	-	-	-	-		男
-	1	-	-	1	2	-	1	2	-	-	-	-	-		女
-	2	2	2	5	4	6	12	30	14	11	2	-	-	01402	C型ウイルス肝炎
-	1	2	2	3	3	-	4	8	4	3	1	-	-		男
-	1	-	-	2	1	6	8	22	10	8	1	-	-		女
-	-	-	-	-	-	-	-	-	2	-	-	-	-	01403	その他
-	-	-	-	-	-	-	-	-	-	-	-	-	-		男
-	-	-	-	-	-	-	-	-	2	-	-	-	-		女
-	-	-	-	-	-	-	-	-	-	-	-	-	-	01500	ヒト免疫不全ウイルス [HIV]病
-	-	-	-	-	-	-	-	-	-	-	-	-	-		男
-	-	-	-	-	-	-	-	-	-	-	-	-	-		女
-	1	2	2	1	8	11	14	24	27	17	9	1	-	01600	その他の感染症及び 寄生虫症
-	1	1	2	-	6	6	9	17	9	12	2	-	-		男
-	-	1	-	1	2	5	5	7	18	5	7	1	-		女
67	82	150	263	474	905	1,156	1,221	1,576	1,428	930	280	46	-	02000	新生物
33	38	81	152	317	599	773	773	956	795	360	86	16	-		男
34	44	69	111	157	306	383	448	620	633	570	194	30	-		女
65	81	146	258	463	891	1,131	1,184	1,516	1,351	873	257	43	-	02100	悪性新生物
32	38	78	150	311	591	759	750	917	756	343	81	15	-		男
33	43	68	108	152	300	372	434	599	595	530	176	28	-		女
3	1	3	7	18	25	23	17	26	19	21	5	-	-	02101	口唇、口腔及び咽頭
3	1	2	4	14	21	19	15	18	11	9	-	-	-		男
-	-	1	3	4	4	4	2	8	8	12	5	-	-		女
2	5	5	11	24	33	43	52	36	17	10	6	1	-	02102	食道
1	3	4	10	21	31	40	44	27	15	2	4	-	-		男
1	2	1	1	3	2	3	8	9	2	8	2	1	-		女
8	8	15	21	41	115	141	134	140	154	108	28	4	-	02103	胃
4	4	11	11	32	88	96	99	99	92	45	11	2	-		男
4	4	4	10	9	27	45	35	41	62	63	17	2	-		女

17 死亡者数, 死因(死因分類)・

(単位 人)

死因分類コード	死因・性	総数	0歳	1	2	3	4	0~4 (再掲)	5~9	10~14	15~19	20~24	25~29	30~34	35~39
02104	結腸	764	-	-	-	-	-	-	-	-	-	-	-	-	1
	男女	350 414	- -	- -	- -	- -	- -	- -	- -	- -	- -	- -	- -	- -	1 -
02105	直腸S状結腸移行部 及び直腸	331	-	-	-	-	-	-	-	-	-	-	-	1	-
	男女	196 135	- -	- -	- -	- -	- -	- -	- -	- -	- -	- -	- -	1 -	- -
02106	肝及び肝内胆管	762	-	-	-	-	-	-	-	-	-	1	-	-	1
	男女	505 257	- -	- -	- -	- -	- -	- -	- -	- -	- -	1 -	- -	- -	- 1
02107	胆のう及びその他の 胆道	356	-	-	-	-	-	-	-	-	-	-	-	-	-
	男女	168 188	- -	- -	- -	- -	- -	- -	- -	- -	- -	- -	- -	- -	- -
02108	膵	776	-	-	-	-	-	-	-	-	-	-	-	-	1
	男女	355 421	- -	- -	- -	- -	- -	- -	- -	- -	- -	- -	- -	- -	1 -
02109	喉頭	16	-	-	-	-	-	-	-	-	-	-	-	-	-
	男女	14 2	- -	- -	- -	- -	- -	- -	- -	- -	- -	- -	- -	- -	- -
02110	気管, 気管支及び肺	1,613	-	-	-	-	-	-	-	-	-	1	1	1	2
	男女	1,178 435	- -	- -	- -	- -	- -	- -	- -	- -	- -	1 -	1 -	1 -	2 -
02111	皮膚	29	-	-	-	-	-	-	-	-	-	-	-	-	-
	男女	15 14	- -	- -	- -	- -	- -	- -	- -	- -	- -	- -	- -	- -	- -
02112	乳房	315	-	-	-	-	-	-	-	-	-	-	-	1	6
	男女	4 311	- -	- -	- -	- -	- -	- -	- -	- -	- -	- -	- -	- 1	- 6
02113	子宮	120	-	-	-	-	-	-	-	-	-	-	-	3	4
	男女	120	-	-	-	-	-	-	-	-	-	-	-	3	4
02114	卵巣	97	-	-	-	-	-	-	-	-	-	-	-	-	1
	男女	97	-	-	-	-	-	-	-	-	-	-	-	-	1
02115	前立腺	264	-	-	-	-	-	-	-	-	-	-	-	-	-
	男女	264	-	-	-	-	-	-	-	-	-	-	-	-	-
02116	膀胱	237	-	-	-	-	-	-	-	-	-	-	1	-	-
	男女	172 65	- -	- -	- -	- -	- -	- -	- -	- -	- -	- -	1 -	- -	- -
02117	中枢神経系	75	-	-	-	-	-	-	1	1	-	1	2	2	2
	男女	43 32	- -	- -	- -	- -	- -	- -	- 1	- 1	- -	1 -	2 -	2 -	2 -
02118	悪性リンパ腫	332	-	-	-	-	-	-	-	-	-	1	-	1	-
	男女	165 167	- -	- -	- -	- -	- -	- -	- -	- -	- -	1 -	- -	1 -	- -
02119	白血病	176	-	1	-	-	-	1	-	-	1	1	1	-	2
	男女	111 65	- -	- 1	- -	- -	- -	- 1	- -	- -	1 -	1 -	- 1	- -	2 -
02120	その他のリンパ組織, 造血組織及び関連組織	114	-	-	-	-	-	-	-	-	-	-	-	-	-
	男女	54 60	- -	- -	- -	- -	- -	- -	- -	- -	- -	- -	- -	- -	- -
02121	その他の悪性新生物	601	-	-	-	-	-	-	-	1	1	1	1	-	2
	男女	340 261	- -	- -	- -	- -	- -	- -	- -	1 -	1 -	1 -	1 -	- -	2 -
02200	その他の新生物	326	-	-	-	-	-	-	-	-	2	-	1	3	1
	男女	163 163	- -	- -	- -	- -	- -	- -	- -	- -	2 -	- -	1 -	1 2	1 -

性・年齢(5歳階級)別 (2)

平成29年

40~44	45~49	50~54	55~59	60~64	65~69	70~74	75~79	80~84	85~89	90~94	95~99	100~	不詳	死 因 分 類 コード	死 因 ・ 性	
9	12	17	16	40	57	104	107	127	121	105	40	8	-	02104	結腸	男女
6	8	9	3	28	37	59	57	51	56	30	4	1	-			
3	4	8	13	12	20	45	50	76	65	75	36	7	-			
2	3	13	21	23	55	46	46	52	31	25	13	-	-	02105	直腸S状結腸移行部 及び直腸	男女
-	1	8	14	17	42	31	26	30	17	7	2	-	-			
2	2	5	7	6	13	15	20	22	14	18	11	-	-			
1	1	13	19	39	68	100	117	166	149	74	10	3	-	02106	肝及び肝内胆管	男女
1	1	12	17	35	52	75	81	112	84	29	4	1	-			
-	-	1	2	4	16	25	36	54	65	45	6	2	-			
2	3	-	8	11	27	38	41	71	71	59	22	3	-	02107	胆のう及びその他の 胆道	男女
1	2	-	6	4	18	24	21	32	35	19	6	-	-			
1	1	-	2	7	9	14	20	39	36	40	16	3	-			
3	8	10	29	42	93	119	126	135	107	86	16	1	-	02108	膵	男女
3	5	8	17	21	46	69	57	56	48	20	4	-	-			
-	3	2	12	21	47	50	69	79	59	66	12	1	-			
-	-	-	-	-	2	4	3	2	2	3	-	-	-	02109	喉頭	男女
-	-	-	-	-	2	2	3	2	2	3	-	-	-			
-	-	-	-	-	-	2	-	-	-	-	-	-	-			
8	6	17	39	82	201	256	247	319	272	115	38	8	-	02110	気管、気管支及び肺	男女
6	4	13	31	68	158	203	188	233	179	65	20	5	-			
2	2	4	8	14	43	53	59	86	93	50	18	3	-			
1	-	-	1	1	3	4	2	4	2	7	4	-	-	02111	皮膚	男女
-	-	-	-	1	2	4	1	3	-	3	1	-	-			
1	-	-	1	-	1	-	1	1	2	4	3	-	-			
9	11	18	18	31	48	39	39	41	20	21	8	5	-	02112	乳房	男女
-	-	-	-	1	-	2	1	-	-	-	-	-	-			
9	11	18	18	30	48	37	38	41	20	21	8	5	-			
3	6	4	13	12	12	8	11	19	10	10	5	-	-	02113	子宮	男女
3	6	4	13	12	12	8	11	19	10	10	5	-	-			
4	2	9	7	11	11	11	8	10	13	6	4	-	-	02114	卵巣	男女
4	2	9	7	11	11	11	8	10	13	6	4	-	-			
-	-	-	2	6	16	21	35	75	64	36	5	4	-	02115	前立腺	男女
-	-	-	2	6	16	21	35	75	64	36	5	4	-			
-	-	-	-	-	-	-	-	-	-	-	-	-	-			
-	1	1	5	8	16	21	25	57	54	30	16	2	-	02116	膀胱	男女
-	1	-	4	8	12	15	19	43	41	16	10	2	-			
-	-	1	1	-	4	6	6	14	13	14	6	-	-			
4	5	3	5	5	10	12	4	6	10	1	1	-	-	02117	中枢神経系	男女
2	3	2	4	3	5	5	2	4	6	1	1	-	-			
2	2	1	1	2	5	7	2	2	4	-	-	-	-			
-	2	5	7	20	31	36	38	60	75	48	8	-	-	02118	悪性リンパ腫	男女
-	2	-	5	15	19	19	20	34	33	15	2	-	-			
-	-	5	2	5	12	17	18	26	42	33	6	-	-			
1	1	3	6	15	16	22	27	27	31	18	2	1	-	02119	白血病	男女
-	-	2	5	13	10	18	16	17	16	9	1	-	-			
1	1	1	1	2	6	4	11	10	15	9	1	1	-			
-	-	3	1	7	12	17	14	26	20	13	1	-	-	02120	その他のリンパ組織、 造血組織及び関連組織	男女
-	-	2	-	5	8	8	7	8	10	6	-	-	-			
-	-	1	1	2	4	9	7	18	10	7	1	-	-			
5	6	7	22	27	40	66	91	117	109	77	25	3	-	02121	その他の悪性新生物	男女
5	3	5	17	19	24	49	58	73	47	28	6	-	-			
-	3	2	5	8	16	17	33	44	62	49	19	3	-			
2	1	4	5	11	14	25	37	60	77	57	23	3	-	02200	その他の新生物	男女
1	-	3	2	6	8	14	23	39	39	17	5	1	-			
1	1	1	3	5	6	11	14	21	38	40	18	2	-			

17 死亡者数, 死因(死因分類)

(単位 人)

死因分類コード	死因・性	総数	0歳	1	2	3	4	0~4 (再掲)	5~9	10~14	15~19	20~24	25~29	30~34	35~39
02201	中枢神経系	79	-	-	-	-	-	-	-	-	2	-	1	2	1
	男	39	-	-	-	-	-	-	-	-	2	-	1	-	1
	女	40	-	-	-	-	-	-	-	-	-	-	-	2	-
02202	中枢神経系を除く	247	-	-	-	-	-	-	-	-	-	-	-	1	-
	男	124	-	-	-	-	-	-	-	-	-	-	-	1	-
	女	123	-	-	-	-	-	-	-	-	-	-	-	-	-
03000	血液及び造血器の疾患 並びに免疫機構の障害	69	-	-	-	-	-	-	-	-	-	-	-	-	-
	男	26	-	-	-	-	-	-	-	-	-	-	-	-	-
	女	43	-	-	-	-	-	-	-	-	-	-	-	-	-
03100	貧血	36	-	-	-	-	-	-	-	-	-	-	-	-	-
	男	12	-	-	-	-	-	-	-	-	-	-	-	-	-
	女	24	-	-	-	-	-	-	-	-	-	-	-	-	-
03200	その他の血液及び造血器の疾患並びに 免疫機構の障害	33	-	-	-	-	-	-	-	-	-	-	-	-	-
	男	14	-	-	-	-	-	-	-	-	-	-	-	-	-
	女	19	-	-	-	-	-	-	-	-	-	-	-	-	-
04000	内分泌, 栄養及び代謝疾患	479	-	-	-	-	-	-	-	-	-	-	1	-	2
	男	232	-	-	-	-	-	-	-	-	-	-	-	-	1
	女	247	-	-	-	-	-	-	-	-	-	-	1	-	1
04100	糖尿病	300	-	-	-	-	-	-	-	-	-	-	-	-	2
	男	152	-	-	-	-	-	-	-	-	-	-	-	-	1
	女	148	-	-	-	-	-	-	-	-	-	-	-	-	1
04200	その他の内分泌, 栄養 及び代謝疾患	179	-	-	-	-	-	-	-	-	-	-	1	-	-
	男	80	-	-	-	-	-	-	-	-	-	-	-	-	-
	女	99	-	-	-	-	-	-	-	-	-	-	1	-	-
05000	精神及び行動の障害	504	-	-	-	-	-	-	-	-	-	-	-	1	2
	男	177	-	-	-	-	-	-	-	-	-	-	-	-	-
	女	327	-	-	-	-	-	-	-	-	-	-	-	1	2
05100	血管性及び詳細不明の 認知症	467	-	-	-	-	-	-	-	-	-	-	-	-	-
	男	153	-	-	-	-	-	-	-	-	-	-	-	-	-
	女	314	-	-	-	-	-	-	-	-	-	-	-	-	-
05200	その他の精神及び行動 の障害	37	-	-	-	-	-	-	-	-	-	-	-	1	2
	男	24	-	-	-	-	-	-	-	-	-	-	-	-	-
	女	13	-	-	-	-	-	-	-	-	-	-	-	1	2
06000	神経系の疾患	1,027	1	-	-	1	1	3	-	-	-	3	2	1	-
	男	459	-	-	-	-	-	-	-	-	-	3	2	1	-
	女	568	1	-	-	1	1	3	-	-	-	-	-	-	-
06100	髄膜炎	3	-	-	-	-	-	-	-	-	-	-	-	-	-
	男	3	-	-	-	-	-	-	-	-	-	-	-	-	-
	女	-	-	-	-	-	-	-	-	-	-	-	-	-	-
06200	脊髄性筋萎縮症及び 関連症候群	58	-	-	-	-	-	-	-	-	-	-	-	-	-
	男	35	-	-	-	-	-	-	-	-	-	-	-	-	-
	女	23	-	-	-	-	-	-	-	-	-	-	-	-	-
06300	パーキンソン病	249	-	-	-	-	-	-	-	-	-	-	-	1	-
	男	117	-	-	-	-	-	-	-	-	-	-	-	1	-
	女	132	-	-	-	-	-	-	-	-	-	-	-	-	-
06400	アルツハイマー病	392	-	-	-	-	-	-	-	-	-	-	-	-	-
	男	125	-	-	-	-	-	-	-	-	-	-	-	-	-
	女	267	-	-	-	-	-	-	-	-	-	-	-	-	-
06500	その他の神経系の疾患	325	1	-	-	1	1	3	-	-	-	3	2	-	-
	男	179	-	-	-	-	-	-	-	-	-	3	2	-	-
	女	146	1	-	-	1	1	3	-	-	-	-	-	-	-
07000	眼及び付属器の疾患	-	-	-	-	-	-	-	-	-	-	-	-	-	-
	男	-	-	-	-	-	-	-	-	-	-	-	-	-	-
	女	-	-	-	-	-	-	-	-	-	-	-	-	-	-

性・年齢(5歳階級)別 (3)

平成29年

40~44	45~49	50~54	55~59	60~64	65~69	70~74	75~79	80~84	85~89	90~94	95~99	100~	不詳	死 因 分 類 コード	死 因 ・ 性
2	1	3	1	5	4	9	8	15	14	10	1	-	-	02201	中枢神経系
1	-	2	-	3	1	4	6	8	8	2	-	-	-		男女
1	1	1	1	2	3	5	2	7	6	8	1	-	-		男女
-	-	1	4	6	10	16	29	45	63	47	22	3	-	02202	中枢神経系を除く
-	-	1	2	3	7	10	17	31	31	15	5	1	-		男女
-	-	-	2	3	3	6	12	14	32	32	17	2	-		男女
1	1	1	-	1	4	2	6	12	15	12	13	1	-	03000	血液及び造血器の疾患 並びに免疫機構の障害
-	1	1	-	-	2	2	3	6	4	4	3	-	-		男女
1	-	-	-	1	2	-	3	6	11	8	10	1	-		男女
1	-	1	-	-	-	-	2	6	8	8	9	1	-	03100	貧血
-	-	1	-	-	-	-	1	2	3	3	2	-	-		男女
1	-	-	-	-	-	-	1	4	5	5	7	1	-		男女
-	1	-	-	1	4	2	4	6	7	4	4	-	-	03200	その他
-	1	-	-	-	2	2	2	4	1	1	1	-	-		男女
-	-	-	-	1	2	-	2	2	6	3	3	-	-		男女
-	2	6	11	21	26	50	56	96	96	67	34	11	-	04000	内分泌、栄養及び代謝 疾患
-	2	5	6	16	17	35	36	50	36	22	6	-	-		男女
-	-	1	5	5	9	15	20	46	60	45	28	11	-		男女
-	1	4	6	11	22	37	30	64	57	39	22	5	-	04100	糖尿病
-	1	4	4	10	14	26	20	33	23	11	5	-	-		男女
-	-	-	2	1	8	11	10	31	34	28	17	5	-		男女
-	1	2	5	10	4	13	26	32	39	28	12	6	-	04200	その他
-	1	1	2	6	3	9	16	17	13	11	1	-	-		男女
-	-	1	3	4	1	4	10	15	26	17	11	6	-		男女
1	-	2	1	2	8	17	29	68	127	147	77	22	-	05000	精神及び行動の障害
1	-	2	1	2	6	15	15	31	41	42	19	2	-		男女
-	-	-	-	-	2	2	14	37	86	105	58	20	-		男女
-	-	-	-	-	5	13	23	64	121	143	76	22	-	05100	血管性及び詳細不明の 認知症
-	-	-	-	-	3	11	11	30	37	40	19	2	-		男女
-	-	-	-	-	2	2	12	34	84	103	57	20	-		男女
1	-	2	1	2	3	4	6	4	6	4	1	-	-	05200	その他
1	-	2	1	2	3	4	4	1	4	2	-	-	-		男女
-	-	-	-	-	-	-	2	3	2	2	1	-	-		男女
2	5	5	15	24	60	75	132	196	221	175	82	26	-	06000	神経系の疾患
1	2	3	10	13	46	47	64	105	91	55	13	3	-		男女
1	3	2	6	11	14	28	68	91	130	120	69	23	-		男女
-	-	-	-	-	-	-	2	1	-	-	-	-	-	06100	髄膜炎
-	-	-	-	-	-	-	2	1	-	-	-	-	-		男女
-	-	-	-	-	-	-	-	-	-	-	-	-	-		男女
-	-	1	3	5	13	6	13	9	7	1	-	-	-	06200	脊髄性筋萎縮症及び 関連症候群
-	-	1	1	2	9	5	7	5	4	1	-	-	-		男女
-	-	-	2	3	4	1	6	4	3	-	-	-	-		男女
-	-	-	-	-	10	18	33	79	67	30	9	2	-	06300	パーキンソン病
-	-	-	-	-	8	11	19	43	26	8	1	-	-		男女
-	-	-	-	-	2	7	14	36	41	22	8	2	-		男女
-	-	-	1	3	2	11	24	55	92	118	63	23	-	06400	アルツハイマー病
-	-	-	1	3	2	8	7	24	33	35	10	2	-		男女
-	-	-	-	-	-	3	17	31	59	83	53	21	-		男女
2	5	4	11	16	35	40	60	52	55	26	10	1	-	06500	その他の神経系の疾患
1	2	2	8	8	27	23	29	32	28	11	2	1	-		男女
1	3	2	3	8	8	17	31	20	27	15	8	-	-		男女
-	-	-	-	-	-	-	-	-	-	-	-	-	-	07000	眼及び付属器の疾患
-	-	-	-	-	-	-	-	-	-	-	-	-	-		男女
-	-	-	-	-	-	-	-	-	-	-	-	-	-		男女

17 死亡者数, 死因(死因分類)

(単位 人)

死因分類コード	死因・性	総数	0歳	1	2	3	4	0~4 (再掲)	5~9	10~14	15~19	20~24	25~29	30~34	35~39
08000	耳及び乳様突起の疾患	1	-	-	-	-	-	-	-	-	-	-	-	-	-
	男	-	-	-	-	-	-	-	-	-	-	-	-	-	-
	女	1	-	-	-	-	-	-	-	-	-	-	-	-	-
09000	循環器系の疾患	8,146	-	2	-	-	-	2	3	-	-	-	3	7	16
	男	3,720	-	2	-	-	-	2	2	-	-	-	2	7	10
	女	4,426	-	-	-	-	-	-	1	-	-	-	1	-	6
09100	高血圧性疾患	173	-	-	-	-	-	-	-	-	-	-	-	-	-
	男	55	-	-	-	-	-	-	-	-	-	-	-	-	-
	女	118	-	-	-	-	-	-	-	-	-	-	-	-	-
09101	高血圧性心疾患及び心腎疾患	108	-	-	-	-	-	-	-	-	-	-	-	-	-
	男	24	-	-	-	-	-	-	-	-	-	-	-	-	-
	女	84	-	-	-	-	-	-	-	-	-	-	-	-	-
09102	その他の高血圧性疾患	65	-	-	-	-	-	-	-	-	-	-	-	-	-
	男	31	-	-	-	-	-	-	-	-	-	-	-	-	-
	女	34	-	-	-	-	-	-	-	-	-	-	-	-	-
09200	心疾患(高血圧性を除く)	5,060	-	1	-	-	-	1	2	-	-	-	3	4	10
	男	2,285	-	1	-	-	-	1	1	-	-	-	2	4	7
	女	2,775	-	-	-	-	-	-	1	-	-	-	1	-	3
09201	慢性リウマチ性心疾患	47	-	-	-	-	-	-	-	-	-	-	-	-	-
	男	17	-	-	-	-	-	-	-	-	-	-	-	-	-
	女	30	-	-	-	-	-	-	-	-	-	-	-	-	-
09202	急性心筋梗塞	817	-	-	-	-	-	-	-	-	-	-	1	-	3
	男	459	-	-	-	-	-	-	-	-	-	-	1	-	2
	女	358	-	-	-	-	-	-	-	-	-	-	-	-	1
09203	その他の虚血性心疾患	1,048	-	-	-	-	-	-	-	-	-	-	1	2	2
	男	576	-	-	-	-	-	-	-	-	-	-	1	2	2
	女	472	-	-	-	-	-	-	-	-	-	-	-	-	-
09204	慢性非リウマチ性心内膜疾患	240	-	-	-	-	-	-	-	-	-	-	-	-	1
	男	68	-	-	-	-	-	-	-	-	-	-	-	-	-
	女	172	-	-	-	-	-	-	-	-	-	-	-	-	1
09205	心筋症	87	-	-	-	-	-	-	-	-	-	-	-	1	-
	男	43	-	-	-	-	-	-	-	-	-	-	-	1	-
	女	44	-	-	-	-	-	-	-	-	-	-	-	-	-
09206	不整脈及び伝導障害	550	-	-	-	-	-	-	-	-	-	-	1	-	2
	男	239	-	-	-	-	-	-	-	-	-	-	-	-	1
	女	311	-	-	-	-	-	-	-	-	-	-	1	-	1
09207	心不全	2,190	-	-	-	-	-	-	-	-	-	-	-	1	2
	男	841	-	-	-	-	-	-	-	-	-	-	-	1	2
	女	1,349	-	-	-	-	-	-	-	-	-	-	-	-	-
09208	その他の心疾患	81	-	1	-	-	-	1	2	-	-	-	-	-	-
	男	42	-	1	-	-	-	1	1	-	-	-	-	-	-
	女	39	-	-	-	-	-	-	1	-	-	-	-	-	-
09300	脳血管疾患	2,366	-	1	-	-	-	1	1	-	-	-	-	3	5
	男	1,138	-	1	-	-	-	1	1	-	-	-	-	3	2
	女	1,228	-	-	-	-	-	-	-	-	-	-	-	-	3
09301	くも膜下出血	239	-	-	-	-	-	-	-	-	-	-	-	1	3
	男	78	-	-	-	-	-	-	-	-	-	-	-	1	2
	女	161	-	-	-	-	-	-	-	-	-	-	-	-	1
09302	脳内出血	778	-	1	-	-	-	1	1	-	-	-	-	2	1
	男	414	-	1	-	-	-	1	1	-	-	-	-	2	-
	女	364	-	-	-	-	-	-	-	-	-	-	-	-	1
09303	脳梗塞	1,278	-	-	-	-	-	-	-	-	-	-	-	-	-
	男	618	-	-	-	-	-	-	-	-	-	-	-	-	-
	女	660	-	-	-	-	-	-	-	-	-	-	-	-	-

性・年齢(5歳階級)別 (4)

平成29年

40~44	45~49	50~54	55~59	60~64	65~69	70~74	75~79	80~84	85~89	90~94	95~99	100~	不詳	死 因 分 類 コード	死 因 ・ 性	
-	-	-	-	-	-	-	-	-	-	1	-	-	-	08000	耳及び乳様突起の疾患	男女
-	-	-	-	-	-	-	-	-	-	-	-	-	-			
-	-	-	-	-	-	-	-	-	-	1	-	-	-			
34	78	85	113	200	436	551	784	1,291	1,803	1,687	835	217	1	09000	循環器系の疾患	男女
24	53	57	86	148	309	377	462	670	774	528	175	33	1			
10	25	28	27	52	127	174	322	621	1,029	1,159	660	184	-			
-	2	1	3	1	7	4	9	19	35	43	32	17	-	09100	高血圧性疾患	男女
-	-	1	3	-	5	3	6	10	12	11	2	2	-			
-	2	-	-	1	2	1	3	9	23	32	30	15	-			
-	2	-	-	1	4	1	6	8	22	28	25	11	-	09101	高血圧性心疾患及び心腎疾患	男女
-	-	-	-	-	2	-	4	4	6	6	1	1	-			
-	2	-	-	1	2	1	2	4	16	22	24	10	-			
-	-	1	3	-	3	3	3	11	13	15	7	6	-	09102	その他	男女
-	-	1	3	-	3	3	2	6	6	5	1	1	-			
-	-	-	-	-	-	-	1	5	7	10	6	5	-			
20	40	53	71	129	236	325	487	775	1,130	1,085	544	145	-	09200	心疾患(高血圧性を除く)	男女
16	29	38	54	98	173	221	297	395	475	325	126	23	-			
4	11	15	17	31	63	104	190	380	655	760	418	122	-			
-	1	-	-	1	2	2	9	8	9	11	3	1	-	09201	慢性リウマチ性心疾患	男女
-	-	-	-	-	1	1	5	2	2	4	1	1	-			
-	1	-	-	1	1	1	4	6	7	7	2	-	-			
3	10	14	21	26	53	79	124	148	165	122	43	5	-	09202	急性心筋梗塞	男女
3	9	10	18	25	45	59	76	82	71	43	14	1	-			
-	1	4	3	1	8	20	48	66	94	79	29	4	-			
10	15	24	21	61	81	99	141	174	200	148	59	10	-	09203	その他の虚血性心疾患	男女
8	12	20	15	45	59	67	96	89	82	57	19	2	-			
2	3	4	6	16	22	32	45	85	118	91	40	8	-			
-	1	-	-	2	4	9	19	34	56	61	41	12	-	09204	慢性非リウマチ性心内膜疾患	男女
-	1	-	-	1	1	5	10	14	19	10	6	1	-			
-	-	-	-	1	3	4	9	20	37	51	36	11	-			
-	1	1	-	1	9	9	16	13	17	15	4	-	-	09205	心筋症	男女
-	-	1	-	1	4	6	9	6	9	5	1	-	-			
-	1	-	-	-	5	3	7	7	8	10	3	-	-			
4	7	5	7	9	26	31	48	71	133	131	62	13	-	09206	不整脈及び伝導障害	男女
3	4	3	6	8	20	20	28	39	57	37	11	2	-			
1	3	2	1	1	6	11	20	32	76	94	51	11	-			
3	5	9	19	26	55	88	122	313	535	581	328	103	-	09207	心不全	男女
2	3	4	12	16	38	59	71	154	225	165	73	16	-			
1	2	5	7	10	17	29	51	159	310	416	255	87	-			
-	-	-	3	3	6	8	8	14	15	16	4	1	-	09208	その他の心疾患	男女
-	-	-	3	2	5	4	2	9	10	4	1	-	-			
-	-	-	-	1	1	4	6	5	5	12	3	1	-			
12	30	25	34	56	149	182	232	409	506	463	216	41	1	09300	脳血管疾患	男女
6	20	12	24	39	101	129	125	225	238	160	44	7	1			
6	10	13	10	17	48	53	107	184	268	303	172	34	-			
5	11	15	8	13	23	26	26	41	34	25	6	2	-	09301	くも膜下出血	男女
2	6	4	6	4	7	12	8	11	8	5	2	-	-			
3	5	11	2	9	16	14	18	30	26	20	4	2	-			
6	19	9	23	32	84	82	93	135	144	102	35	8	1	09302	脳内出血	男女
3	14	7	15	26	60	60	51	69	63	33	7	1	1			
3	5	2	8	6	24	22	42	66	81	69	28	7	-			
1	-	1	1	11	38	69	105	219	317	322	165	29	-	09303	脳梗塞	男女
1	-	1	1	9	31	53	63	139	162	118	34	6	-			
-	-	-	-	2	7	16	42	80	155	204	131	23	-			

17 死亡者数, 死因(死因分類)・

(単位 人)

死因分類コード	死因・性	総数	0歳	1	2	3	4	0~4 (再掲)	5~9	10~14	15~19	20~24	25~29	30~34	35~39
09304	その他の脳血管疾患	71	-	-	-	-	-	-	-	-	-	-	-	-	1
	男女	28 43	- -	- -	- -	- -	- -	- -	- -	- -	- -	- -	- -	- -	- 1
09400	大動脈瘤及び解離	387	-	-	-	-	-	-	-	-	-	-	-	-	-
	男女	181 206	- -	- -	- -	- -	- -	- -	- -	- -	- -	- -	- -	- -	- -
09500	その他の循環器系の疾患	160	-	-	-	-	-	-	-	-	-	-	-	-	1
	男女	61 99	- -	- -	- -	- -	- -	- -	- -	- -	- -	- -	- -	- -	1 -
10000	呼吸器系の疾患	4,520	2	-	-	-	-	2	-	-	1	-	1	1	2
	男女	2,669 1,851	1 1	- -	- -	- -	- -	1 1	- -	- -	1 -	- -	1 -	- 1	2 -
10100	インフルエンザ	55	-	-	-	-	-	-	-	-	1	-	-	-	-
	男女	21 34	- -	- -	- -	- -	- -	- -	- -	- -	1 -	- -	- -	- -	- -
10200	肺炎	2,236	-	-	-	-	-	-	-	-	-	-	-	1	2
	男女	1,243 993	- -	- -	- -	- -	- -	- -	- -	- -	- -	- -	- -	- 1	2 -
10300	急性気管支炎	15	-	-	-	-	-	-	-	-	-	-	-	-	-
	男女	7 8	- -	- -	- -	- -	- -	- -	- -	- -	- -	- -	- -	- -	- -
10400	慢性閉塞性肺疾患	432	-	-	-	-	-	-	-	-	-	-	-	-	-
	男女	356 76	- -	- -	- -	- -	- -	- -	- -	- -	- -	- -	- -	- -	- -
10500	喘息	33	-	-	-	-	-	-	-	-	-	-	-	-	-
	男女	15 18	- -	- -	- -	- -	- -	- -	- -	- -	- -	- -	- -	- -	- -
10600	その他の呼吸器系の疾患	1,749	2	-	-	-	-	2	-	-	-	-	1	-	-
	男女	1,027 722	1 1	- -	- -	- -	- -	1 1	- -	- -	- -	- -	1 -	- -	- -
10601	誤嚥性肺炎	886	1	-	-	-	-	1	-	-	-	-	1	-	-
	男女	514 372	1 -	- -	- -	- -	- -	1 -	- -	- -	- -	- -	1 -	- -	- -
10602	間質性肺疾患	458	-	-	-	-	-	-	-	-	-	-	-	-	-
	男女	301 157	- -	- -	- -	- -	- -	- -	- -	- -	- -	- -	- -	- -	- -
10603	その他(誤嚥性肺炎及び 間質性肺疾患を除く)	405	1	-	-	-	-	1	-	-	-	-	-	-	-
	男女	212 193	- 1	- -	- -	- -	- -	- 1	- -	- -	- -	- -	- -	- -	- -
11000	消化器系の疾患	1,100	2	3	-	-	-	5	2	-	1	-	1	-	7
	男女	574 526	2 -	3 -	- -	- -	- -	5 -	1 1	- -	1 -	- -	1 1	- -	4 3
11100	胃潰瘍及び十二指腸潰瘍	49	-	-	-	-	-	-	-	-	-	-	-	-	-
	男女	32 17	- -	- -	- -	- -	- -	- -	- -	- -	- -	- -	- -	- -	- -
11200	ヘルニア及び腸閉塞	154	-	2	-	-	-	2	2	-	-	-	-	-	1
	男女	71 83	- -	2 -	- -	- -	- -	2 -	1 1	- -	- -	- -	- -	- -	- 1
11300	肝疾患	348	1	-	-	-	-	1	-	-	-	-	-	-	4
	男女	220 128	1 -	- -	- -	- -	- -	1 -	- -	- -	- -	- -	- -	- -	3 1
11301	肝硬変(アルコール性 を除く)	170	-	-	-	-	-	-	-	-	-	-	-	-	1
	男女	86 84	- -	- -	- -	- -	- -	- -	- -	- -	- -	- -	- -	- -	1 -
11302	その他の肝疾患	178	1	-	-	-	-	1	-	-	-	-	-	-	3
	男女	134 44	1 -	- -	- -	- -	- -	1 -	- -	- -	- -	- -	- -	- -	2 1
11400	その他の消化器系の疾患	549	1	1	-	-	-	2	-	-	1	-	1	-	2
	男女	251 298	1 -	1 -	- -	- -	- -	2 -	- -	- -	1 -	- -	1 1	- -	1 1
12000	皮膚及び皮下組織の疾患	57	-	-	-	-	-	-	-	-	-	-	-	-	-
	男女	20 37	- -	- -	- -	- -	- -	- -	- -	- -	- -	- -	- -	- -	- -
13000	筋骨格系及び結合組織の 疾患	215	-	-	-	-	-	-	-	-	-	-	-	-	-
	男女	77 138	- -	- -	- -	- -	- -	- -	- -	- -	- -	- -	- -	- -	- -

性・年齢(5歳階級)別 (5)

平成29年

40~44	45~49	50~54	55~59	60~64	65~69	70~74	75~79	80~84	85~89	90~94	95~99	100~	不詳	死因分類コード	死因・性
-	-	-	2	-	4	5	8	14	11	14	10	2	-	09304	その他の脳血管疾患
-	-	-	2	-	3	4	3	6	5	4	1	-	-	-	男女
-	-	-	-	-	1	1	5	8	6	10	9	2	-	-	男女
-	4	5	3	10	36	31	44	63	100	65	21	5	-	09400	大動脈瘤及び解離
-	3	5	3	8	24	18	26	29	38	23	3	1	-	-	男女
-	1	-	-	2	12	13	18	34	62	42	18	4	-	-	男女
2	2	1	2	4	8	9	12	25	32	31	22	9	-	09500	その他の循環器系の疾患
2	1	1	2	3	6	6	8	11	11	9	-	-	-	-	男女
-	1	-	-	1	2	3	4	14	21	22	22	9	-	-	男女
1	5	7	16	50	119	253	452	778	1,171	1,038	498	125	-	10000	呼吸器系の疾患
1	4	4	11	39	93	198	348	543	715	493	188	27	-	-	男女
-	1	3	5	11	26	55	104	235	456	545	310	98	-	-	男女
-	-	1	-	-	1	3	1	7	13	17	8	3	-	10100	インフルエンザ
-	-	1	-	-	-	3	-	3	9	3	1	-	-	-	男女
-	-	-	-	-	1	-	1	4	4	14	7	3	-	-	男女
-	1	5	8	23	45	106	182	350	571	569	292	81	-	10200	肺炎
-	1	3	4	19	35	82	142	232	328	264	111	20	-	-	男女
-	-	2	4	4	10	24	40	118	243	305	181	61	-	-	男女
-	-	-	-	1	-	2	-	2	3	4	2	1	-	10300	急性気管支炎
-	-	-	-	1	-	1	-	2	2	1	-	-	-	-	男女
-	-	-	-	-	-	1	-	-	1	3	2	1	-	-	男女
-	-	-	-	3	22	32	58	76	121	85	32	3	-	10400	慢性閉塞性肺疾患
-	-	-	-	3	20	31	50	70	98	64	17	3	-	-	男女
-	-	-	-	-	2	1	8	6	23	21	15	-	-	-	男女
-	-	-	-	2	-	3	3	4	9	7	3	2	-	10500	喘息
-	-	-	-	1	-	1	3	4	2	2	2	-	-	-	男女
-	-	-	-	1	-	2	-	-	7	5	1	2	-	-	男女
1	4	1	8	21	51	107	208	339	454	356	161	35	-	10600	その他の呼吸器系の疾患
1	3	-	7	15	38	80	153	232	276	159	57	4	-	-	男女
-	1	1	1	6	13	27	55	107	178	197	104	31	-	-	男女
-	2	1	3	5	14	33	58	158	248	217	118	27	-	10601	誤嚥性肺炎
-	2	-	3	3	13	24	45	117	149	112	41	3	-	-	男女
-	-	1	-	2	1	9	13	41	99	105	77	24	-	-	男女
-	1	-	2	8	24	48	101	113	102	42	17	-	-	10602	間質性肺疾患
-	-	-	2	7	14	36	79	75	61	18	9	-	-	-	男女
-	1	-	-	1	10	12	22	38	41	24	8	-	-	-	男女
1	1	-	3	8	13	26	49	68	104	97	26	8	-	10603	その他(誤嚥性肺炎及び間質性肺疾患を除く)
1	1	-	2	5	11	20	29	40	66	29	7	1	-	-	男女
-	-	-	1	3	2	6	20	28	38	68	19	7	-	-	男女
11	11	23	34	46	95	100	123	173	183	171	96	18	-	11000	消化器系の疾患
10	8	17	27	38	69	66	83	86	81	50	25	3	-	-	男女
1	3	6	7	8	26	34	40	87	102	121	71	15	-	-	男女
-	-	1	-	4	2	6	7	14	8	7	-	-	-	11100	胃潰瘍及び十二指腸潰瘍
-	-	1	-	3	1	2	5	9	7	4	-	-	-	-	男女
-	-	-	-	1	1	4	2	5	1	3	-	-	-	-	男女
-	1	-	2	3	4	11	12	29	36	35	13	3	-	11200	ヘルニア及び腸閉塞
-	1	-	2	3	1	6	9	14	17	9	5	1	-	-	男女
-	-	-	-	-	3	5	3	15	19	26	8	2	-	-	男女
10	8	16	23	26	58	40	54	43	35	16	13	1	-	11300	肝疾患
9	5	10	19	21	44	28	36	17	13	9	5	-	-	-	男女
1	3	6	4	5	14	12	18	26	22	7	8	1	-	-	男女
2	3	9	7	8	21	20	29	29	24	9	8	-	-	11301	肝硬変(アルコール性を除く)
2	1	5	4	7	13	11	17	10	7	5	3	-	-	-	男女
-	2	4	3	1	8	9	12	19	17	4	5	-	-	-	男女
8	5	7	16	18	37	20	25	14	11	7	5	1	-	11302	その他の肝疾患
7	4	5	15	14	31	17	19	7	6	4	2	-	-	-	男女
1	1	2	1	4	6	3	6	7	5	3	3	1	-	-	男女
1	2	6	9	13	31	43	50	87	104	113	70	14	-	11400	その他の消化器系の疾患
1	2	6	6	11	23	30	33	46	44	28	15	2	-	-	男女
-	-	-	3	2	8	13	17	41	60	85	55	12	-	-	男女
-	-	-	-	-	2	4	3	13	12	15	3	5	-	12000	皮膚及び皮下組織の疾患
-	-	-	-	-	1	2	2	5	4	6	-	-	-	-	男女
-	-	-	-	-	1	2	1	8	8	9	3	5	-	-	男女
1	2	2	5	10	15	18	31	45	44	28	12	2	-	13000	筋骨格系及び結合組織の疾患
-	2	-	3	5	9	5	14	16	12	10	1	-	-	-	男女
1	-	2	2	5	6	13	17	29	32	18	11	2	-	-	男女

17 死亡者数, 死因(死因分類)

(単位 人)

死因分類コード	死因・性	総数	0歳	1	2	3	4	0~4 (再掲)	5~9	10~14	15~19	20~24	25~29	30~34	35~39
14000	腎尿路性殖器系の疾患	982	-	-	-	-	-	-	-	-	-	-	-	-	-
	男	411	-	-	-	-	-	-	-	-	-	-	-	-	-
	女	571	-	-	-	-	-	-	-	-	-	-	-	-	-
14100	糸球体疾患及び腎尿管 間質性疾患	125	-	-	-	-	-	-	-	-	-	-	-	-	-
	男	29	-	-	-	-	-	-	-	-	-	-	-	-	-
	女	96	-	-	-	-	-	-	-	-	-	-	-	-	-
14200	腎不全	683	-	-	-	-	-	-	-	-	-	-	-	-	-
	男	319	-	-	-	-	-	-	-	-	-	-	-	-	-
	女	364	-	-	-	-	-	-	-	-	-	-	-	-	-
14201	急性腎不全	78	-	-	-	-	-	-	-	-	-	-	-	-	-
	男	36	-	-	-	-	-	-	-	-	-	-	-	-	-
	女	42	-	-	-	-	-	-	-	-	-	-	-	-	-
14202	慢性腎不全	475	-	-	-	-	-	-	-	-	-	-	-	-	-
	男	223	-	-	-	-	-	-	-	-	-	-	-	-	-
	女	252	-	-	-	-	-	-	-	-	-	-	-	-	-
14203	詳細不明の腎不全	130	-	-	-	-	-	-	-	-	-	-	-	-	-
	男	60	-	-	-	-	-	-	-	-	-	-	-	-	-
	女	70	-	-	-	-	-	-	-	-	-	-	-	-	-
14300	その他の腎尿路生殖器 系の疾患	174	-	-	-	-	-	-	-	-	-	-	-	-	-
	男	63	-	-	-	-	-	-	-	-	-	-	-	-	-
	女	111	-	-	-	-	-	-	-	-	-	-	-	-	-
15000	妊娠, 分娩及び産じょく	-	-	-	-	-	-	-	-	-	-	-	-	-	-
	男	-	-	-	-	-	-	-	-	-	-	-	-	-	-
	女	-	-	-	-	-	-	-	-	-	-	-	-	-	-
16000	周産期に発生した病態	10	9	1	-	-	-	10	-	-	-	-	-	-	-
	男	2	2	-	-	-	-	2	-	-	-	-	-	-	-
	女	8	7	1	-	-	8	-	-	-	-	-	-	-	-
16100	妊娠期間及び胎児発育 に関連する障害	-	-	-	-	-	-	-	-	-	-	-	-	-	-
	男	-	-	-	-	-	-	-	-	-	-	-	-	-	-
	女	-	-	-	-	-	-	-	-	-	-	-	-	-	-
16200	出産外傷	-	-	-	-	-	-	-	-	-	-	-	-	-	-
	男	-	-	-	-	-	-	-	-	-	-	-	-	-	-
	女	-	-	-	-	-	-	-	-	-	-	-	-	-	-
16300	周産期に特異的な呼吸 障害及び心血管障害	8	7	1	-	-	-	8	-	-	-	-	-	-	-
	男	2	2	-	-	-	-	2	-	-	-	-	-	-	-
	女	6	5	1	-	-	6	-	-	-	-	-	-	-	-
16400	周産期に特異的な感染症	-	-	-	-	-	-	-	-	-	-	-	-	-	-
	男	-	-	-	-	-	-	-	-	-	-	-	-	-	-
	女	-	-	-	-	-	-	-	-	-	-	-	-	-	-
16500	胎児及び新生児の出血性 障害及び血液障害	-	-	-	-	-	-	-	-	-	-	-	-	-	-
	男	-	-	-	-	-	-	-	-	-	-	-	-	-	-
	女	-	-	-	-	-	-	-	-	-	-	-	-	-	-
16600	その他の周産期に発生 した病態	2	2	-	-	-	-	2	-	-	-	-	-	-	-
	男	-	-	-	-	-	-	-	-	-	-	-	-	-	-
	女	2	2	-	-	-	2	-	-	-	-	-	-	-	-
17000	先天奇形, 変形及び染色体 異常	48	15	2	1	3	1	22	-	1	-	1	1	1	1
	男	20	9	-	1	2	-	12	-	1	-	1	1	-	-
	女	28	6	2	-	1	1	10	-	-	-	-	-	1	1
17100	神経系の先天奇形	2	2	-	-	-	-	2	-	-	-	-	-	-	-
	男	1	1	-	-	-	-	1	-	-	-	-	-	-	-
	女	1	1	-	-	-	-	1	-	-	-	-	-	-	-
17200	循環器系の先天奇形	26	5	-	1	1	1	8	-	1	-	-	-	-	1
	男	10	3	-	1	1	-	5	-	1	-	-	-	-	-
	女	16	2	-	-	-	1	3	-	-	-	-	-	-	1
17201	心臓の先天奇形	18	4	-	1	1	-	6	-	1	-	-	-	-	1
	男	7	2	-	1	1	-	4	-	1	-	-	-	-	-
	女	11	2	-	-	-	-	2	-	-	-	-	-	-	1

性・年齢(5歳階級)別 (6)

平成29年

40~44	45~49	50~54	55~59	60~64	65~69	70~74	75~79	80~84	85~89	90~94	95~99	100~	不詳	死因分類コード	死因・性
1	5	4	2	14	33	52	69	179	266	233	99	25	-	14000	腎尿路性生殖器系の疾患
1	4	4	1	9	20	32	38	92	111	72	21	6	-		男女
-	1	-	1	5	13	20	31	87	155	161	78	19	-		男女
-	-	-	1	1	4	5	7	27	35	33	11	1	-	14100	糸球体疾患及び腎尿管間質性疾患
-	-	-	-	-	1	-	4	7	13	4	-	-	-		男女
-	-	-	1	1	3	5	3	20	22	29	11	1	-		男女
1	5	3	1	11	23	33	55	119	188	160	67	17	-	14200	腎不全
1	4	3	1	8	17	24	30	67	83	58	19	4	-		男女
-	1	-	-	3	6	9	25	52	105	102	48	13	-		男女
-	1	1	-	1	3	3	5	13	18	20	10	3	-	14201	急性腎不全
-	-	1	-	-	3	2	2	8	10	7	3	-	-		男女
-	1	-	-	1	-	1	3	5	8	13	7	3	-		男女
1	3	2	1	9	19	25	42	83	132	104	44	10	-	14202	慢性腎不全
1	3	2	1	7	13	19	22	46	57	37	13	2	-		男女
-	-	-	-	2	6	6	20	37	75	67	31	8	-		男女
-	1	-	-	1	1	5	8	23	38	36	13	4	-	14203	詳細不明の腎不全
-	1	-	-	1	1	3	6	13	16	14	3	2	-		男女
-	-	-	-	-	-	2	2	10	22	22	10	2	-		男女
-	-	1	-	2	6	14	7	33	43	40	21	7	-	14300	その他
-	-	1	-	1	2	8	4	18	15	10	2	2	-		男女
-	-	-	-	1	4	6	3	15	28	30	19	5	-		男女
-	-	-	-	-	-	-	-	-	-	-	-	-	-	15000	妊娠、分娩及び産後
-	-	-	-	-	-	-	-	-	-	-	-	-	-		男女
-	-	-	-	-	-	-	-	-	-	-	-	-	-	16000	周産期に発生した病態
-	-	-	-	-	-	-	-	-	-	-	-	-	-		男女
-	-	-	-	-	-	-	-	-	-	-	-	-	-	16100	妊娠期間及び胎児発育に関連する障害
-	-	-	-	-	-	-	-	-	-	-	-	-	-		男女
-	-	-	-	-	-	-	-	-	-	-	-	-	-	16200	出産外傷
-	-	-	-	-	-	-	-	-	-	-	-	-	-		男女
-	-	-	-	-	-	-	-	-	-	-	-	-	-	16300	周産期に特異的な呼吸障害及び心血管障害
-	-	-	-	-	-	-	-	-	-	-	-	-	-		男女
-	-	-	-	-	-	-	-	-	-	-	-	-	-	16400	周産期に特異的な感染症
-	-	-	-	-	-	-	-	-	-	-	-	-	-		男女
-	-	-	-	-	-	-	-	-	-	-	-	-	-	16500	胎児及び新生児の出血性障害及び血液障害
-	-	-	-	-	-	-	-	-	-	-	-	-	-		男女
-	-	-	-	-	-	-	-	-	-	-	-	-	-	16600	その他
-	-	-	-	-	-	-	-	-	-	-	-	-	-		男女
-	1	-	2	1	2	-	3	2	4	5	1	-	-	17000	先天奇形、変形及び染色体異常
-	1	-	-	-	1	-	1	-	1	1	-	-	-		男女
-	-	-	2	1	1	-	2	2	3	4	1	-	-		男女
-	-	-	-	-	-	-	-	-	-	-	-	-	-	17100	神経系の先天奇形
-	-	-	-	-	-	-	-	-	-	-	-	-	-		男女
-	-	-	1	1	2	-	2	-	4	5	1	-	-	17200	循環器系の先天奇形
-	-	-	-	-	1	-	1	-	1	1	-	-	-		男女
-	-	-	1	1	1	-	1	-	3	4	1	-	-		男女
-	-	-	1	1	1	-	2	-	3	2	-	-	-	17201	心臓の先天奇形
-	-	-	-	-	-	-	1	-	1	-	-	-	-		男女
-	-	-	1	1	1	-	1	-	2	2	-	-	-		男女

17 死亡者数, 死因(死因分類)

(単位 人)

死因分類コード	死因・性	総数	0歳	1	2	3	4	0~4 (再掲)	5~9	10~14	15~19	20~24	25~29	30~34	35~39
17202	その他の循環器系の 先天奇形	8	1	-	-	-	1	2	-	-	-	-	-	-	-
		3	1	-	-	-	-	1	-	-	-	-	-	-	-
	男女	5	-	-	-	-	1	1	-	-	-	-	-	-	-
17300	消化器系の先天奇形	-	-	-	-	-	-	-	-	-	-	-	-	-	-
		-	-	-	-	-	-	-	-	-	-	-	-	-	-
	男女	-	-	-	-	-	-	-	-	-	-	-	-	-	-
17400	その他の先天奇形及び 変形	11	4	-	-	-	-	4	-	-	-	1	1	-	-
		6	3	-	-	-	-	3	-	-	-	1	1	-	-
	男女	5	1	-	-	-	-	1	-	-	-	-	-	-	-
17500	染色体異常, 他に分類 されないもの	9	4	2	-	2	-	8	-	-	-	-	-	1	-
		3	2	-	-	1	-	3	-	-	-	-	-	-	-
	男女	6	2	2	-	1	-	5	-	-	-	-	-	1	-
18000	症状, 徴候及び異常臨床 所見・異常検査所見で 他に分類されないもの	2,861	4	3	-	-	1	8	-	-	-	2	2	4	6
		829	2	1	-	-	1	4	-	-	-	1	1	4	5
	男女	2,032	2	2	-	-	-	4	-	-	-	1	1	-	1
18100	老衰	2,388	-	-	-	-	-	-	-	-	-	-	-	-	-
		520	-	-	-	-	-	-	-	-	-	-	-	-	-
	男女	1,868	-	-	-	-	-	-	-	-	-	-	-	-	-
18200	乳幼児突然死症候群	2	2	-	-	-	-	2	-	-	-	-	-	-	-
		1	1	-	-	-	-	1	-	-	-	-	-	-	-
	男女	1	1	-	-	-	-	1	-	-	-	-	-	-	-
18300	その他の症状, 徴候及び異 常臨床所見・異常検査所見で他 に分類されないもの	471	2	3	-	-	1	6	-	-	-	2	2	4	6
		308	1	1	-	-	1	3	-	-	-	1	1	4	5
	男女	163	1	2	-	-	-	3	-	-	-	1	1	-	1
20000	傷病及び死亡の外因	1,565	7	1	-	1	-	9	2	2	22	37	31	48	47
		953	3	-	-	1	-	4	2	-	15	31	28	37	35
	男女	612	4	1	-	-	-	5	-	2	7	6	3	11	12
20100	不慮の事故	957	5	1	-	1	-	7	2	1	8	10	11	6	6
		541	2	-	-	1	-	3	2	-	6	8	9	4	4
	男女	416	3	1	-	-	-	4	-	1	2	2	2	2	2
20101	交通事故	143	1	-	-	-	-	1	1	-	5	7	5	2	1
		102	-	-	-	-	-	-	1	-	4	5	5	2	1
	男女	41	1	-	-	-	-	1	-	-	1	2	-	-	-
20102	転倒・転落・墜落	258	-	-	-	1	-	1	-	1	2	-	-	-	1
		149	-	-	-	1	-	1	-	-	1	-	-	-	1
	男女	109	-	-	-	-	-	-	-	1	1	-	-	-	-
20103	不慮の溺死及び溺水	161	-	-	-	-	-	-	1	-	-	-	3	1	1
		79	-	-	-	-	-	-	1	-	-	-	2	1	-
	男女	82	-	-	-	-	-	-	-	-	-	1	-	1	
20104	不慮の窒息	231	4	1	-	-	-	5	-	-	1	-	-	-	3
		102	2	-	-	-	-	2	-	-	1	-	-	-	2
	男女	129	2	1	-	-	-	3	-	-	-	-	-	1	
20105	煙, 火及び火炎への 曝露	20	-	-	-	-	-	-	-	-	-	-	1	-	-
		13	-	-	-	-	-	-	-	-	-	-	-	1	-
	男女	7	-	-	-	-	-	-	-	-	-	-	-	-	-
20106	有害物質による不慮の 中毒及び有害物質への 曝露	13	-	-	-	-	-	-	-	-	-	2	2	2	-
		6	-	-	-	-	-	-	-	-	-	2	1	-	-
	男女	7	-	-	-	-	-	-	-	-	-	1	2	-	
20107	その他の不慮の事故	131	-	-	-	-	-	-	-	-	-	1	-	1	-
		90	-	-	-	-	-	-	-	-	-	1	-	1	-
	男女	41	-	-	-	-	-	-	-	-	-	-	-	-	
20200	自殺	451	-	-	-	-	-	-	-	1	13	24	18	40	40
		317	-	-	-	-	-	-	-	-	8	21	17	31	31
	男女	134	-	-	-	-	-	-	-	1	5	3	1	9	9
20300	他殺	7	1	-	-	-	-	1	-	-	-	-	-	1	-
		4	-	-	-	-	-	-	-	-	-	-	-	1	-
	男女	3	1	-	-	-	-	1	-	-	-	-	-	-	
20400	その他の外因	150	1	-	-	-	-	1	-	-	1	3	2	1	1
		91	1	-	-	-	-	1	-	-	1	2	2	1	-
	男女	59	-	-	-	-	-	-	-	-	-	1	-	-	1

性・年齢(5歳階級)別 (7)

平成29年

40~44	45~49	50~54	55~59	60~64	65~69	70~74	75~79	80~84	85~89	90~94	95~99	100~	不詳	死因分類コード	死因・性
-	-	-	-	-	1	-	-	-	1	3	1	-	-	17202	その他
-	-	-	-	-	1	-	-	-	-	1	-	-	-	-	男女
-	-	-	-	-	-	-	-	-	1	2	1	-	-	-	男女
-	-	-	-	-	-	-	-	-	-	-	-	-	-	17300	消化器系の先天奇形
-	-	-	-	-	-	-	-	-	-	-	-	-	-	-	男女
-	-	-	-	-	-	-	-	-	-	-	-	-	-	-	男女
-	1	-	1	-	-	-	1	2	-	-	-	-	-	17400	その他の先天奇形及び変形
-	1	-	-	-	-	-	-	-	-	-	-	-	-	-	男女
-	-	-	1	-	-	-	1	2	-	-	-	-	-	-	男女
-	-	-	-	-	-	-	-	-	-	-	-	-	-	17500	染色体異常, 他に分類されないもの
-	-	-	-	-	-	-	-	-	-	-	-	-	-	-	男女
-	-	-	-	-	-	-	-	-	-	-	-	-	-	-	男女
4	10	15	29	38	64	69	96	223	527	787	665	312	-	18000	症状, 徴候及び異常臨床所見・異常検査所見で他に分類されないもの
3	8	12	23	32	58	52	63	98	173	167	96	29	-	-	男女
1	2	3	6	6	6	17	33	125	354	620	569	283	-	-	男女
-	-	-	-	-	3	11	37	169	466	756	643	303	-	18100	老衰
-	-	-	-	-	3	7	18	70	151	155	89	27	-	-	男女
-	-	-	-	-	-	4	19	99	315	601	554	276	-	-	男女
-	-	-	-	-	-	-	-	-	-	-	-	-	-	18200	乳幼児突然死症候群
-	-	-	-	-	-	-	-	-	-	-	-	-	-	-	男女
-	-	-	-	-	-	-	-	-	-	-	-	-	-	-	男女
4	10	15	29	38	61	58	59	54	61	31	22	9	-	18300	その他
3	8	12	23	32	55	45	45	28	22	12	7	2	-	-	男女
1	2	3	6	6	6	13	14	26	39	19	15	7	-	-	男女
56	67	40	73	70	97	134	162	197	213	156	84	18	-	20000	傷病及び死亡の外因
43	46	28	53	51	64	95	103	119	110	58	29	2	-	-	男女
13	21	12	20	19	33	39	59	78	103	98	55	16	-	-	男女
18	23	11	35	32	56	84	116	153	179	123	62	14	-	20100	不慮の事故
14	15	7	25	22	38	57	71	93	94	46	21	2	-	-	男女
4	8	4	10	10	18	27	45	60	85	77	41	12	-	-	男女
7	8	6	10	8	8	16	19	23	12	4	-	-	-	20101	交通事故
5	6	3	9	5	6	11	15	16	7	1	-	-	-	-	男女
2	2	3	1	3	2	5	4	7	5	3	-	-	-	-	男女
5	3	3	10	9	10	20	23	32	54	48	28	8	-	20102	転倒・転落
4	3	3	6	8	9	19	15	20	28	20	9	2	-	-	男女
1	-	-	4	1	1	1	8	12	26	28	19	6	-	-	男女
2	4	-	3	5	17	19	25	33	29	12	6	-	-	20103	不慮の溺死及び溺水
1	2	-	2	4	10	10	15	15	12	3	1	-	-	-	男女
1	2	-	1	1	7	9	10	18	17	9	5	-	-	-	男女
3	5	2	4	5	10	18	28	38	53	33	18	5	-	20104	不慮の窒息
3	2	1	2	1	6	12	14	20	25	7	4	-	-	-	男女
-	3	1	2	4	4	6	14	18	28	26	14	5	-	-	男女
-	-	-	3	-	3	3	3	-	4	2	1	-	-	20105	煙, 火及び火炎への曝露
-	-	-	2	-	2	1	3	-	3	-	1	-	-	-	男女
-	-	-	1	-	1	2	-	-	1	2	-	-	-	-	男女
1	2	-	-	-	2	-	1	1	-	-	-	-	-	20106	有害物質による不慮の中毒及び有害物質への曝露
1	1	-	-	-	-	-	-	1	-	-	-	-	-	-	男女
-	1	-	-	-	2	-	1	-	-	-	-	-	-	-	男女
-	1	-	5	5	6	8	17	26	27	24	9	1	-	20107	その他の不慮の事故
-	1	-	4	4	5	4	9	21	19	15	6	-	-	-	男女
-	-	-	1	1	1	4	8	5	8	9	3	1	-	-	男女
36	43	25	36	30	32	33	29	24	13	10	4	-	-	20200	自殺
27	30	17	26	23	19	23	18	16	5	4	1	-	-	-	男女
9	13	8	10	7	13	10	11	8	8	6	3	-	-	-	男女
-	-	-	-	1	1	1	1	1	-	-	-	-	-	20300	他殺
-	-	-	-	-	1	1	1	-	-	-	-	-	-	-	男女
-	-	-	-	1	-	-	-	1	-	-	-	-	-	-	男女
2	1	4	2	7	8	16	16	19	21	23	18	4	-	20400	その他の外因
2	1	4	2	6	6	14	13	10	11	8	7	-	-	-	男女
-	-	-	-	1	2	2	3	9	10	15	11	4	-	-	男女

18 乳児(1歳未満)死亡者数, 月・保健所別

(単位 人)

平成29年

保 健 所	総数	1月	2月	3月	4月	5月	6月	7月	8月	9月	10月	11月	12月
総 数	41	5	3	4	3	3	-	1	7	2	3	5	5
男	19	2	2	1	1	2	-	1	3	-	3	3	1
女	22	3	1	3	2	1	-	-	4	2	-	2	4
広島市	19	2	1	3	2	1	-	-	3	1	1	2	3
中区	2	-	-	-	1	-	-	-	1	-	-	-	-
東区	3	1	-	-	-	-	-	-	1	1	-	-	-
南区	2	-	-	1	-	-	-	-	-	-	-	-	1
西区	3	1	-	-	-	-	-	-	-	-	-	1	1
安佐南区	2	-	1	1	-	-	-	-	-	-	-	-	-
安佐北区	1	-	-	1	-	-	-	-	-	-	-	-	-
安芸区	2	-	-	-	1	-	-	-	-	-	-	1	-
佐伯区	4	-	-	-	-	1	-	-	1	-	1	-	1
福山市	10	1	1	1	1	2	-	-	2	-	1	1	-
呉市	1	-	-	-	-	-	-	-	1	-	-	-	-
西部	4	-	-	-	-	-	-	-	1	-	1	-	2
西部	3	-	-	-	-	-	-	-	1	-	-	-	2
広島支所	1	-	-	-	-	-	-	-	-	-	1	-	-
呉支所	-	-	-	-	-	-	-	-	-	-	-	-	-
西部東	3	-	1	-	-	-	-	1	-	-	-	1	-
東部	2	1	-	-	-	-	-	-	-	-	-	1	-
東部	2	1	-	-	-	-	-	-	-	-	-	1	-
福山支所	-	-	-	-	-	-	-	-	-	-	-	-	-
北部	2	1	-	-	-	-	-	-	-	1	-	-	-

19 乳児(1歳未満)死亡者数, 生存期間・保健所別

(単位 人)

平成29年

保 健 所	総数	4 週 未 満			4 週 以 上												
		総数	1週未満	1週～4週	総数	4週～2か月	2か月	3か月	4か月	5か月	6か月	7か月	8か月	9か月	10か月	11か月	
総 数	41	20	11	9	21	1	4	3	3	2	1	3	1	1	2	-	
男	19	10	6	4	9	-	1	2	1	2	1	1	-	1	-	-	
女	22	10	5	5	12	1	3	1	2	-	-	2	1	-	2	-	
広島市	19	9	3	6	10	1	1	3	1	-	1	2	1	-	-	-	
中区	2	1	-	1	1	-	-	-	-	-	-	1	-	-	-	-	
東区	3	1	-	1	2	-	-	2	-	-	-	-	-	-	-	-	
南区	2	1	1	-	1	1	-	-	-	-	-	-	-	-	-	-	
西区	3	2	1	1	1	-	-	-	-	-	-	1	-	-	-	-	
安佐南区	2	1	-	1	1	-	-	1	-	-	-	-	-	-	-	-	
安佐北区	1	-	-	-	1	-	-	-	-	-	1	-	-	-	-	-	
安芸区	2	1	-	1	1	-	-	-	-	-	-	-	1	-	-	-	
佐伯区	4	2	1	1	2	-	1	-	1	-	-	-	-	-	-	-	
福山市	10	6	4	2	4	-	-	-	-	1	-	1	-	1	1	-	
呉市	1	-	-	-	1	-	1	-	-	-	-	-	-	-	-	-	
西部	4	2	2	-	2	-	1	-	-	1	-	-	-	-	-	-	
西部	3	1	1	-	2	-	1	-	-	1	-	-	-	-	-	-	
広島支所	1	1	1	-	-	-	-	-	-	-	-	-	-	-	-	-	
呉支所	-	-	-	-	-	-	-	-	-	-	-	-	-	-	-	-	
西部東	3	1	1	-	2	-	-	-	1	-	-	-	-	-	1	-	
東部	2	1	1	-	1	-	1	-	-	-	-	-	-	-	-	-	
東部	2	1	1	-	1	-	1	-	-	-	-	-	-	-	-	-	
福山支所	-	-	-	-	-	-	-	-	-	-	-	-	-	-	-	-	
北部	2	1	-	1	1	-	-	-	1	-	-	-	-	-	-	-	

20 乳児(1歳未満)死亡者数,

(単位 人)

乳児死因別 分類コード	死 因	総 数															
		総数	4 週 未 満			4 週 以 上											
			総数	1週未満	1週～4週	1週～2か月	2か月	3か月	4か月	5か月	6か月	7か月	8か月	9か月	10か月	11か月	
	総 数	41	20	11	9	21	1	4	3	3	2	1	3	1	1	2	-
Ba01	腸管感染症	-	-	-	-	-	-	-	-	-	-	-	-	-	-	-	-
Ba02	敗血症(新生児の細菌性敗血症を除く)	1	1	-	1	-	-	-	-	-	-	-	-	-	-	-	-
Ba03	麻疹	-	-	-	-	-	-	-	-	-	-	-	-	-	-	-	-
Ba04	ウイルス肝炎	-	-	-	-	-	-	-	-	-	-	-	-	-	-	-	-
Ba05	その他の感染症及び寄生虫症	-	-	-	-	-	-	-	-	-	-	-	-	-	-	-	-
Ba06	悪性新生物	-	-	-	-	-	-	-	-	-	-	-	-	-	-	-	-
Ba07	白血病	-	-	-	-	-	-	-	-	-	-	-	-	-	-	-	-
Ba08	その他の悪性新生物	-	-	-	-	-	-	-	-	-	-	-	-	-	-	-	-
Ba09	その他の新生物	-	-	-	-	-	-	-	-	-	-	-	-	-	-	-	-
Ba10	栄養失調症及びその他の栄養欠乏症	-	-	-	-	-	-	-	-	-	-	-	-	-	-	-	-
Ba11	代謝障害	-	-	-	-	-	-	-	-	-	-	-	-	-	-	-	-
Ba12	髄膜炎	-	-	-	-	-	-	-	-	-	-	-	-	-	-	-	-
Ba13	骨髄性髄膜瘤及び関連症候群	-	-	-	-	-	-	-	-	-	-	-	-	-	-	-	-
Ba14	脳性痙攣	-	-	-	-	-	-	-	-	-	-	-	-	-	-	-	-
Ba15	心疾患(高血圧性を除く)	-	-	-	-	-	-	-	-	-	-	-	-	-	-	-	-
Ba16	脳血管疾患	-	-	-	-	-	-	-	-	-	-	-	-	-	-	-	-
Ba17	インフルエンザ	-	-	-	-	-	-	-	-	-	-	-	-	-	-	-	-
Ba18	肺炎	-	-	-	-	-	-	-	-	-	-	-	-	-	-	-	-
Ba19	喘息	-	-	-	-	-	-	-	-	-	-	-	-	-	-	-	-
Ba20	ヘルニア及び腸閉塞	-	-	-	-	-	-	-	-	-	-	-	-	-	-	-	-
Ba21	肝疾患	1	1	-	1	-	-	-	-	-	-	-	-	-	-	-	-
Ba22	腎不全	-	-	-	-	-	-	-	-	-	-	-	-	-	-	-	-
Ba23	周産期に発生した病態	9	6	3	3	3	1	1	-	-	-	-	-	-	-	-	1
Ba24	妊婦期間及び胎児発育に関連する障害	-	-	-	-	-	-	-	-	-	-	-	-	-	-	-	-
Ba25	出生外傷	-	-	-	-	-	-	-	-	-	-	-	-	-	-	-	-
Ba26	出生時窒息	-	-	-	-	-	-	-	-	-	-	-	-	-	-	-	-
Ba27	新生児の呼吸器<産>道	-	-	-	-	-	-	-	-	-	-	-	-	-	-	-	-
Ba28	周産期に発生した肺出血	1	1	-	1	-	-	-	-	-	-	-	-	-	-	-	-
Ba29	周産期に発生した心血管障害	3	3	1	2	-	-	-	-	-	-	-	-	-	-	-	-
Ba30	その他の周産期に特異的な呼吸器及び心血管障害	3	2	2	-	1	-	1	-	-	-	-	-	-	-	-	-
Ba31	新生児の細菌性敗血症	-	-	-	-	-	-	-	-	-	-	-	-	-	-	-	-
Ba32	その他の周産期に特異的な感染症	-	-	-	-	-	-	-	-	-	-	-	-	-	-	-	-
Ba33	胎児及び新生児の出血性障害及び血液障害	-	-	-	-	-	-	-	-	-	-	-	-	-	-	-	-
Ba34	その他の周産期に発生した病態	2	-	-	-	2	1	-	-	-	-	-	-	-	-	-	1
Ba35	先天奇形、変形及び染色体異常	15	11	8	3	4	-	-	2	1	-	-	1	-	-	-	-
Ba36	神経系の先天奇形	2	2	2	-	-	-	-	-	-	-	-	-	-	-	-	-
Ba37	心臓の先天奇形	4	3	-	3	1	-	1	-	-	-	-	-	-	-	-	-
Ba38	その他の循環器系の先天奇形	1	-	-	-	1	-	-	-	-	-	-	1	-	-	-	-
Ba39	呼吸器系の先天奇形	-	-	-	-	-	-	-	-	-	-	-	-	-	-	-	-
Ba40	消化器系の先天奇形	-	-	-	-	-	-	-	-	-	-	-	-	-	-	-	-
Ba41	筋骨格系の先天奇形及び変形	-	-	-	-	-	-	-	-	-	-	-	-	-	-	-	-
Ba42	その他の先天奇形及び変形	4	4	4	-	-	-	-	-	-	-	-	-	-	-	-	-
Ba43	染色体異常、他に分類されないもの	4	2	2	-	2	-	-	1	1	-	-	-	-	-	-	-
Ba44	乳幼児突然死症候群	2	-	-	-	2	-	1	1	-	-	-	-	-	-	-	-
Ba45	その他のすべての疾患	6	1	-	1	5	-	2	-	1	-	-	1	-	1	-	-
Ba46	不慮の事故	5	-	-	-	5	-	-	-	1	1	1	1	-	-	1	-
Ba47	交通事故	1	-	-	-	1	-	-	-	-	-	-	-	-	-	-	1
Ba48	転倒・転落	-	-	-	-	-	-	-	-	-	-	-	-	-	-	-	-
Ba49	不慮の溺死及び溺水	-	-	-	-	-	-	-	-	-	-	-	-	-	-	-	-
Ba50	胃内容物の誤えん及び気道閉塞を生じた食物等の誤えん<吸引>	2	-	-	-	2	-	-	-	-	1	-	1	-	-	-	-
Ba51	その他の不慮の窒息	2	-	-	-	2	-	-	-	1	-	1	-	-	-	-	-
Ba52	煙、火及び火炎への曝露	-	-	-	-	-	-	-	-	-	-	-	-	-	-	-	-
Ba53	有害物質による不慮の中毒及び有害物質への曝露	-	-	-	-	-	-	-	-	-	-	-	-	-	-	-	-
Ba54	その他の不慮の事故	-	-	-	-	-	-	-	-	-	-	-	-	-	-	-	-
Ba55	他殺	1	-	-	-	1	-	-	-	-	-	-	-	1	-	-	-
Ba56	その他の外因	1	-	-	-	1	-	-	-	-	-	-	-	-	-	-	-

死因(乳児死因簡単分類)・生存期間別

平成29年

総数	(丙) 男														乳児死因簡単分類コード	死 因	
	4 週 未 満			4 週 以 上													
	総数	1週未満	1週~4週	総数	1週~2か月	2か月	3か月	4か月	5か月	6か月	7か月	8か月	9か月	10か月			11か月
19	10	6	4	9	-	1	2	1	2	1	1	-	1	-	-		総 数
-	-	-	-	-	-	-	-	-	-	-	-	-	-	-	-	Ba01	腸管感染症
-	-	-	-	-	-	-	-	-	-	-	-	-	-	-	-	Ba02	敗血症(新生児の細菌性敗血症を除く)
-	-	-	-	-	-	-	-	-	-	-	-	-	-	-	-	Ba03	麻疹
-	-	-	-	-	-	-	-	-	-	-	-	-	-	-	-	Ba04	ウイルス肝炎
-	-	-	-	-	-	-	-	-	-	-	-	-	-	-	-	Ba05	その他の感染症及び寄生虫症
-	-	-	-	-	-	-	-	-	-	-	-	-	-	-	-	Ba06	悪性新生物
-	-	-	-	-	-	-	-	-	-	-	-	-	-	-	-	Ba07	白血病
-	-	-	-	-	-	-	-	-	-	-	-	-	-	-	-	Ba08	その他の悪性新生物
-	-	-	-	-	-	-	-	-	-	-	-	-	-	-	-	Ba09	その他の新生物
-	-	-	-	-	-	-	-	-	-	-	-	-	-	-	-	Ba10	栄養欠乏症及びその他の栄養欠乏症
-	-	-	-	-	-	-	-	-	-	-	-	-	-	-	-	Ba11	代謝障害
-	-	-	-	-	-	-	-	-	-	-	-	-	-	-	-	Ba12	髄膜炎
-	-	-	-	-	-	-	-	-	-	-	-	-	-	-	-	Ba13	脊髄性筋萎縮症及び関連症候群
-	-	-	-	-	-	-	-	-	-	-	-	-	-	-	-	Ba14	脳性麻痺
-	-	-	-	-	-	-	-	-	-	-	-	-	-	-	-	Ba15	心疾患(高血圧性を除く)
-	-	-	-	-	-	-	-	-	-	-	-	-	-	-	-	Ba16	脳血管疾患
-	-	-	-	-	-	-	-	-	-	-	-	-	-	-	-	Ba17	インフルエンザ
-	-	-	-	-	-	-	-	-	-	-	-	-	-	-	-	Ba18	肺炎
-	-	-	-	-	-	-	-	-	-	-	-	-	-	-	-	Ba19	喘息
-	-	-	-	-	-	-	-	-	-	-	-	-	-	-	-	Ba20	ヘルニア及び腸閉塞
1	1	-	1	-	-	-	-	-	-	-	-	-	-	-	-	Ba21	肝疾患
-	-	-	-	-	-	-	-	-	-	-	-	-	-	-	-	Ba22	腎不全
2	2	1	1	-	-	-	-	-	-	-	-	-	-	-	-	Ba23	周産期に発生した病態
-	-	-	-	-	-	-	-	-	-	-	-	-	-	-	-	Ba24	妊婦期間及び胎児発育に関連する障害
-	-	-	-	-	-	-	-	-	-	-	-	-	-	-	-	Ba25	出生外傷
-	-	-	-	-	-	-	-	-	-	-	-	-	-	-	-	Ba26	出生時仮死
-	-	-	-	-	-	-	-	-	-	-	-	-	-	-	-	Ba27	新生児の呼吸不全<促>迫
-	-	-	-	-	-	-	-	-	-	-	-	-	-	-	-	Ba28	周産期に発生した肺出血
1	1	-	1	-	-	-	-	-	-	-	-	-	-	-	-	Ba29	周産期に発生した心血管障害
1	1	1	-	-	-	-	-	-	-	-	-	-	-	-	-	Ba30	その他の周産期に特異的な呼吸障害及び心血管障害
-	-	-	-	-	-	-	-	-	-	-	-	-	-	-	-	Ba31	新生児の細菌性敗血症
-	-	-	-	-	-	-	-	-	-	-	-	-	-	-	-	Ba32	その他の周産期に特異的な感染症
-	-	-	-	-	-	-	-	-	-	-	-	-	-	-	-	Ba33	胎児及び新生児の出血性障害及び血液障害
-	-	-	-	-	-	-	-	-	-	-	-	-	-	-	-	Ba34	その他の周産期に発生した病態
9	6	5	1	3	-	-	2	-	-	-	-	1	-	-	-	Ba35	先天奇形、変形及び染色体異常
1	1	1	-	-	-	-	-	-	-	-	-	-	-	-	-	Ba36	神経系の先天奇形
2	1	-	1	1	-	-	1	-	-	-	-	-	-	-	-	Ba37	心臓の先天奇形
1	-	-	-	1	-	-	-	-	-	-	-	1	-	-	-	Ba38	その他の循環器系の先天奇形
-	-	-	-	-	-	-	-	-	-	-	-	-	-	-	-	Ba39	呼吸器系の先天奇形
-	-	-	-	-	-	-	-	-	-	-	-	-	-	-	-	Ba40	消化器系の先天奇形
-	-	-	-	-	-	-	-	-	-	-	-	-	-	-	-	Ba41	筋骨格系の先天奇形及び変形
3	3	3	-	-	-	-	-	-	-	-	-	-	-	-	-	Ba42	その他の先天奇形及び変形
2	1	1	-	1	-	-	1	-	-	-	-	-	-	-	-	Ba43	染色体異常、他に分類されないもの
1	-	-	-	1	-	1	-	-	-	-	-	-	-	-	-	Ba44	乳幼児突然死症候群
3	1	-	1	2	-	-	-	1	-	-	-	-	1	-	-	Ba45	その他のすべての疾患
2	-	-	-	2	-	-	-	-	1	1	-	-	-	-	-	Ba46	不慮の事故
-	-	-	-	-	-	-	-	-	-	-	-	-	-	-	-	Ba47	交通事故
-	-	-	-	-	-	-	-	-	-	-	-	-	-	-	-	Ba48	転倒・転落
-	-	-	-	-	-	-	-	-	-	-	-	-	-	-	-	Ba49	不慮の溺死及び溺水
1	-	-	-	1	-	-	-	-	1	-	-	-	-	-	-	Ba50	胃内容物の誤えん及び気道閉塞を生じた食物等の誤えん<吸引>
1	-	-	-	1	-	-	-	-	-	1	-	-	-	-	-	Ba51	その他の不慮の窒息
-	-	-	-	-	-	-	-	-	-	-	-	-	-	-	-	Ba52	煙、火及び火炎への曝露
-	-	-	-	-	-	-	-	-	-	-	-	-	-	-	-	Ba53	有害物質による不慮の中毒及び有害物質への曝露
-	-	-	-	-	-	-	-	-	-	-	-	-	-	-	-	Ba54	その他の不慮の事故
-	-	-	-	-	-	-	-	-	-	-	-	-	-	-	-	Ba55	他殺
1	-	-	-	1	-	-	-	-	1	-	-	-	-	-	-	Ba56	その他の外因

2 1 死産胎数, 月・保健所別

(単位 胎)

平成29年

保 健 所	総数	1月	2月	3月	4月	5月	6月	7月	8月	9月	10月	11月	12月
総 数	461	40	41	44	39	32	33	38	41	43	42	35	33
広島市	195	19	17	24	13	16	11	12	15	18	22	15	13
中区	25	2	3	3	1	2	1	-	3	2	3	5	-
東区	17	3	1	-	2	1	2	1	1	1	2	1	2
南区	16	1	3	2	-	2	2	-	1	3	1	-	1
西区	33	3	3	5	2	3	1	4	3	1	3	1	4
安佐南区	51	5	3	8	3	5	3	3	2	5	8	5	1
安佐北区	18	1	2	1	3	1	-	2	2	2	1	1	2
安芸区	10	2	-	2	1	2	1	-	1	-	1	-	-
佐伯区	25	2	2	3	1	-	1	2	2	4	3	2	3
福山市	97	6	4	6	8	8	9	10	9	13	6	8	10
呉市	38	3	4	5	5	1	1	3	4	2	6	3	1
西部	40	4	7	1	2	3	6	4	5	3	-	-	5
西部	15	1	4	1	-	-	3	2	2	-	-	-	2
広島支所	24	3	3	-	2	3	3	1	3	3	-	-	3
呉支所	1	-	-	-	-	-	-	1	-	-	-	-	-
西部東	41	7	5	5	5	-	3	2	5	-	6	3	-
東部	37	1	3	-	5	3	1	6	2	5	2	5	4
東部	27	1	2	-	2	3	1	5	2	4	2	3	2
福山支所	10	-	1	-	3	-	-	1	-	1	-	2	2
北部	13	-	1	3	1	1	2	1	1	2	-	1	-

2 2 死産胎数，自然－人工・妊娠期間・母の年齢別

(単位 胎)

平成29年

妊 娠 期 間	総 数	15歳 未満	15～19	20～24	25～29	30～34	35～39	40～44	45～49	50歳 以上	不 詳
総 数											
総数	461	3	29	72	106	105	95	48	3	-	-
12以上16週未満	162	1	14	29	37	35	32	13	1	-	-
16以上20週未満	148	2	8	23	31	33	26	23	2	-	-
20以上24週未満	90	-	6	14	20	19	22	9	-	-	-
24以上28週未満	16	-	-	-	6	4	5	1	-	-	-
28以上32週未満	14	-	1	3	4	2	3	1	-	-	-
32以上36週未満	12	-	-	2	3	6	1	-	-	-	-
36以上40週未満	15	-	-	1	5	3	5	1	-	-	-
40週以上	4	-	-	-	-	3	1	-	-	-	-
不詳	-	-	-	-	-	-	-	-	-	-	-
早期 ～36週	445	3	29	71	102	100	90	47	3	-	-
～21	395	3	28	65	87	86	79	44	3	-	-
22～27	21	-	-	1	7	5	6	2	-	-	-
28～31	14	-	1	3	4	2	3	1	-	-	-
32～36	15	-	-	2	4	7	2	-	-	-	-
正期 37～41	15	-	-	1	4	4	5	1	-	-	-
過期 42～	1	-	-	-	-	1	-	-	-	-	-
自然死産											
総数	229	-	4	17	60	64	57	27	-	-	-
12以上16週未満	67	-	2	4	16	17	18	10	-	-	-
16以上20週未満	74	-	1	3	21	23	16	10	-	-	-
20以上24週未満	27	-	-	4	5	6	8	4	-	-	-
24以上28週未満	16	-	-	-	6	4	5	1	-	-	-
28以上32週未満	14	-	1	3	4	2	3	1	-	-	-
32以上36週未満	12	-	-	2	3	6	1	-	-	-	-
36以上40週未満	15	-	-	1	5	3	5	1	-	-	-
40週以上	4	-	-	-	-	3	1	-	-	-	-
不詳	-	-	-	-	-	-	-	-	-	-	-
早期 ～36週	213	-	4	16	56	59	52	26	-	-	-
～21	163	-	3	10	41	45	41	23	-	-	-
22～27	21	-	-	1	7	5	6	2	-	-	-
28～31	14	-	1	3	4	2	3	1	-	-	-
32～36	15	-	-	2	4	7	2	-	-	-	-
正期 37～41	15	-	-	1	4	4	5	1	-	-	-
過期 42～	1	-	-	-	-	1	-	-	-	-	-
人工死産											
総数	232	3	25	55	46	41	38	21	3	-	-
12以上16週未満	95	1	12	25	21	18	14	3	1	-	-
16以上20週未満	74	2	7	20	10	10	10	13	2	-	-
20以上24週未満	63	-	6	10	15	13	14	5	-	-	-
24以上28週未満	-	-	-	-	-	-	-	-	-	-	-
28以上32週未満	-	-	-	-	-	-	-	-	-	-	-
32以上36週未満	-	-	-	-	-	-	-	-	-	-	-
36以上40週未満	-	-	-	-	-	-	-	-	-	-	-
40週以上	-	-	-	-	-	-	-	-	-	-	-
不詳	-	-	-	-	-	-	-	-	-	-	-
早期 ～36週	232	3	25	55	46	41	38	21	3	-	-
～21	232	3	25	55	46	41	38	21	3	-	-
22～27	-	-	-	-	-	-	-	-	-	-	-
28～31	-	-	-	-	-	-	-	-	-	-	-
32～36	-	-	-	-	-	-	-	-	-	-	-
正期 37～41	-	-	-	-	-	-	-	-	-	-	-
過期 42～	-	-	-	-	-	-	-	-	-	-	-

2 3 死産胎数, 自然—人工・

(単位 胎)

保健所	総 数										自				
	総数	12週 ~15週	16-19	20-23	24-27	28-31	32-35	36-39	40週以 上	不詳	総数	12週 ~15週	16-19	20-23	24-27
総 数	461	162	148	90	16	14	12	15	4	-	229	67	74	27	16
広島市	195	74	62	38	4	6	3	6	2	-	95	25	37	12	4
中区	25	11	9	5	-	-	-	-	-	-	9	1	6	2	-
東区	17	4	7	3	-	1	2	-	-	-	12	2	5	2	-
南区	16	5	4	5	-	-	-	2	-	-	8	1	2	3	-
西区	33	11	10	7	2	1	-	1	1	-	19	5	7	2	2
安佐南区	51	22	13	9	1	3	-	2	1	-	25	8	8	2	1
安佐北区	18	12	4	2	-	-	-	-	-	-	5	4	1	-	-
安芸区	10	1	4	3	1	1	-	-	-	-	4	-	1	1	1
佐伯区	25	8	11	4	-	-	1	1	-	-	13	4	7	-	-
福山市	97	35	31	16	3	4	4	3	1	-	49	18	12	4	3
呉市	38	15	12	8	1	1	-	1	-	-	18	7	6	2	1
西部	40	10	12	11	3	2	2	-	-	-	26	5	8	6	3
西部	15	4	6	2	1	1	1	-	-	-	12	2	5	2	1
広島支所	24	5	6	9	2	1	1	-	-	-	13	2	3	4	2
呉支所	1	1	-	-	-	-	-	-	-	-	1	1	-	-	-
西部東	41	16	16	4	3	-	-	1	1	-	22	5	9	3	3
東部	37	8	11	11	2	-	3	2	-	-	10	3	-	-	2
東部	27	7	8	8	-	-	3	1	-	-	6	2	-	-	-
福山支所	10	1	3	3	2	-	-	1	-	-	4	1	-	-	2
北部	13	4	4	2	-	1	-	2	-	-	9	4	2	-	-

妊娠期間・保健所別

平成29年

妊					人										保健所
28-31	32-35	36-39	40週以上	不詳	総数	12週 ~15週	16-19	20-23	24-27	28-31	32-35	36-39	40週以上	不詳	
14	12	15	4	-	232	95	74	63	-	-	-	-	-	-	総数
6	3	6	2	-	100	49	25	26	-	-	-	-	-	-	広島市
-	-	-	-	-	16	10	3	3	-	-	-	-	-	-	中区
1	2	-	-	-	5	2	2	1	-	-	-	-	-	-	東区
-	-	2	-	-	8	4	2	2	-	-	-	-	-	-	南区
1	-	1	1	-	14	6	3	5	-	-	-	-	-	-	西区
3	-	2	1	-	26	14	5	7	-	-	-	-	-	-	安佐南区
-	-	-	-	-	13	8	3	2	-	-	-	-	-	-	安佐北区
1	-	-	-	-	6	1	3	2	-	-	-	-	-	-	安芸区
-	1	1	-	-	12	4	4	4	-	-	-	-	-	-	佐伯区
4	4	3	1	-	48	17	19	12	-	-	-	-	-	-	福山市
1	-	1	-	-	20	8	6	6	-	-	-	-	-	-	呉市
2	2	-	-	-	14	5	4	5	-	-	-	-	-	-	西部
1	1	-	-	-	3	2	1	-	-	-	-	-	-	-	西部
1	1	-	-	-	11	3	3	5	-	-	-	-	-	-	広島支所
-	-	-	-	-	-	-	-	-	-	-	-	-	-	-	呉支所
-	-	1	1	-	19	11	7	1	-	-	-	-	-	-	西部東
-	3	2	-	-	27	5	11	11	-	-	-	-	-	-	東部
-	3	1	-	-	21	5	8	8	-	-	-	-	-	-	東部
-	-	1	-	-	6	-	3	3	-	-	-	-	-	-	福山支所
1	-	2	-	-	4	-	2	2	-	-	-	-	-	-	北部

24 婚姻件数, 月・保健所別

(単位 件)

平成29年

保 健 所	総数	1月	2月	3月	4月	5月	6月	7月	8月	9月	10月	11月	12月
総 数	13,177	932	1,092	1,489	1,064	1,120	995	1,190	927	994	888	1,256	1,230
広島市	6,219	462	506	679	485	516	463	582	443	446	418	645	574
中区	878	59	78	91	78	71	67	79	63	56	62	93	81
東区	541	47	50	66	42	40	37	48	27	31	32	59	62
南区	770	72	67	75	49	73	45	73	55	63	52	74	72
西区	1,148	77	82	120	82	100	93	115	88	76	67	137	111
安佐南区	1,274	88	91	133	117	100	95	131	93	104	90	123	109
安佐北区	558	40	47	57	52	53	43	48	46	46	38	51	37
安芸区	449	41	44	60	24	37	31	27	37	27	37	43	41
佐伯区	601	38	47	77	41	42	52	61	34	43	40	65	61
福山市	2,278	144	201	274	162	196	167	215	153	186	161	206	213
呉市	967	74	80	106	88	89	63	74	75	70	71	79	98
西部	1,436	97	119	172	134	127	109	132	97	110	81	128	130
西部	601	39	42	78	58	55	45	58	41	41	38	56	50
広島支所	760	53	68	89	69	61	58	71	50	64	38	66	73
呉支所	75	5	9	5	7	11	6	3	6	5	5	6	7
西部東	999	65	91	92	75	77	97	85	72	82	66	93	104
東部	961	62	74	129	93	93	71	75	64	80	69	69	82
東部	818	55	65	107	79	76	56	61	59	70	56	62	72
福山支所	143	7	9	22	14	17	15	14	5	10	13	7	10
北部	317	28	21	37	27	22	25	27	23	20	22	36	29

25 平均初婚年齢，初婚者数，夫（妻）の届出時の年齢（5歳階級）・仕事別

(単位 人)		平成29年											
	結婚生活に入る前の世帯の主な仕事	平均年齢	総数	20歳未満	20~24	25~29	30~34	35~39	40~44	45~49	50~54	55歳以上	不詳
夫	総 数	30.2	10,582	138	1,653	4,066	2,584	1,215	568	227	54	75	2
	専業農家世帯	31.3	79	-	10	27	19	14	7	1	-	1	-
	自営業者世帯	31.8	704	16	89	209	184	112	51	22	10	11	-
	常用勤労者世帯(I)	30.3	2,874	56	512	952	697	376	192	59	15	15	-
	常用勤労者世帯(II)	30.0	5,177	31	733	2,245	1,270	520	235	104	16	23	-
	その他の世帯	29.7	1,095	19	186	427	283	105	43	19	5	8	-
	無 職	32.6	137	3	28	31	26	21	8	5	5	10	-
	不 詳	30.4	516	13	95	175	105	67	32	17	3	7	2
(再掲)	総 数	30.5	9,033	126	1,393	3,437	2,215	1,062	509	197	46	47	1
	専業農家世帯	32.0	69	-	9	22	15	14	7	1	-	1	-
	自営業者世帯	31.8	593	16	78	173	155	95	43	20	8	5	-
	常用勤労者世帯(I)	30.6	2,380	48	430	759	577	323	168	51	14	10	-
	常用勤労者世帯(II)	30.2	4,512	29	613	1,941	1,123	463	218	92	16	17	-
	その他の世帯	30.0	925	18	150	362	242	93	36	15	3	6	-
	無 職	33.0	106	3	23	22	19	20	8	3	4	4	-
	不 詳	30.2	448	12	90	158	84	54	29	15	1	4	1

(注) (再掲)は，平成29年に結婚生活に入り届け出たものについての集計である。

(単位 人)		平成29年											
	結婚生活に入る前の世帯の主な仕事	平均年齢	総数	20歳未満	20~24	25~29	30~34	35~39	40~44	45~49	50~54	55歳以上	不詳
妻	総 数	28.6	10,955	225	2,303	4,737	2,194	979	350	101	28	37	1
	専業農家世帯	29.1	115	2	27	41	26	15	3	1	-	-	-
	自営業者世帯	29.4	570	20	105	212	120	73	26	8	4	2	-
	常用勤労者世帯(I)	28.5	3,123	59	743	1,261	614	311	86	30	9	10	-
	常用勤労者世帯(II)	28.6	4,170	37	724	2,118	844	296	112	25	6	8	-
	その他の世帯	28.4	1,498	38	339	614	310	123	54	13	1	6	-
	無 職	29.0	812	44	206	245	156	93	39	16	6	7	-
	不 詳	28.7	667	25	159	246	124	68	30	8	2	4	1
(再掲)	総 数	28.9	9,324	193	1,875	4,036	1,904	895	306	76	17	21	1
	専業農家世帯	29.1	106	2	25	38	24	13	3	1	-	-	-
	自営業者世帯	29.7	475	15	84	177	106	64	20	5	2	2	-
	常用勤労者世帯(I)	28.8	2,646	51	611	1,056	533	283	77	23	7	5	-
	常用勤労者世帯(II)	28.8	3,622	32	603	1,840	747	272	99	20	4	5	-
	その他の世帯	28.9	1,210	33	246	505	249	115	48	10	1	3	-
	無 職	29.3	689	38	163	213	141	84	31	12	3	4	-
	不 詳	28.9	576	22	143	207	104	64	28	5	-	2	1

(注) (再掲)は，平成29年に結婚生活に入り届け出たものについての集計である。

26 離婚件数，月・保健所別

(単位 件)

平成29年

保 健 所	総数	1月	2月	3月	4月	5月	6月	7月	8月	9月	10月	11月	12月
総 数	4,603	377	361	552	380	350	338	375	373	368	377	352	400
広島市	2,021	181	167	235	160	161	164	156	153	171	149	156	168
中区	264	25	25	19	19	30	18	24	17	21	21	20	25
東区	229	26	20	23	12	20	21	19	17	15	20	21	15
南区	193	16	16	17	16	17	8	9	20	17	15	22	20
西区	316	24	23	41	32	21	29	30	30	22	19	24	21
安佐南区	433	42	42	45	36	26	37	33	31	42	29	32	38
安佐北区	225	20	15	33	9	15	19	18	12	23	15	26	20
安芸区	144	14	13	23	11	14	9	8	11	13	14	3	11
佐伯区	217	14	13	34	25	18	23	15	15	18	16	8	18
福山市	855	72	69	101	74	65	56	71	74	74	60	58	81
呉市	365	26	24	52	22	30	21	27	35	33	36	31	28
西部	479	35	32	62	46	27	39	45	42	21	44	45	41
西部	213	13	12	28	24	14	21	23	16	5	22	21	14
広島支所	242	18	18	31	20	12	17	20	25	16	21	23	21
呉支所	24	4	2	3	2	1	1	2	1	0	1	1	6
西部東	360	31	24	37	35	27	26	33	27	28	34	26	32
東部	399	24	33	46	30	31	25	32	32	36	43	28	39
東部	334	20	29	40	25	26	17	26	29	31	36	23	32
福山支所	65	4	4	6	5	5	8	6	3	5	7	5	7
北部	124	8	12	19	13	9	7	11	10	5	11	8	11

注) 月は，協議離婚については届出月，調停・審判・和解・請求の認諾及び判決離婚については，成立または確定の月である。

II 標準化死亡比

(平成22年～平成26年)

参 考

- 1 標準化死亡比（Standardized Mortality Ratio：SMR）の定義は次のとおりであり，年齢構造の影響を取り除いた死亡率の指標の一つである。

$$\text{標準化死亡比（SMR）} = \frac{\text{実死亡数}}{\text{期待死亡数}} \times 100$$

実死亡数 = 観察集団の全年齢死亡数

期待死亡数 = {観察集団の年齢（階級）X歳の人口×基礎集団のその年齢（階級）X歳の死亡率}の各年齢（階級）についての総和

すなわち，期待死亡数とは，年齢（階級）別死亡率が基礎集団（通常は全国）と同じであると仮定したときに期待（予測）される死亡数であり，実際の死亡数をこれで除したものがSMRである。

したがって，SMRは低い方が望ましく，SMRが100を超えていれば，年齢構造の違いを考慮してもなお，死亡率が基礎集団よりも高いことを示すものである。

- 2 ここに掲げたSMRは，平成22年～平成26年の5年間の死亡データを基に計算した，全国を基礎集団とするSMRである。

注：具体的に用いたデータ等は，次のとおりである。

死亡数：平成22年から平成26年までの5年間の死亡数

年齢階級：5歳階級 { (0~4歳), (5~9歳), …, (75~79歳), (80歳以上) の17階級 } を用いた。

1 標準化死亡比, 選択死因・性(総数)

保健医療圏 保健所 市町	総 数	Se01	Se02	Se03	Se04	Se05	Se06	Se07	Se08	Se09	Se10	Se11	Se12	Se13	Se14	Se15	Se16
		結 核	悪性 新生物	食道	胃	結 腸	直腸 S状結腸 移行部	肝 及び肝内 胆管	胆 のう及び 他の胆道	膵	気管 気管支 及び肺	乳房	子宮	白血 病	糖尿 病	高血 圧性疾 患	心疾 患
総 数	99.8	105.0	99.0	90.6	98.0	89.4	90.0	136.4	87.2	100.2	95.9	90.8	89.8	95.4	96.1	84.0	106.1
広島二次保健医療圏	98.8	114.9	98.8	102.7	94.1	92.3	89.4	132.7	84.0	100.1	96.4	96.3	88.2	94.8	92.4	75.0	105.3
広島西二次保健医療圏	93.2	93.2	92.4	78.4	97.5	83.4	80.8	122.7	103.6	100.5	84.5	85.4	62.6	101.6	92.2	95.3	95.7
呉二次保健医療圏	105.3	132.3	103.2	94.4	111.9	92.2	96.3	146.6	81.7	99.6	100.4	84.0	84.3	98.3	98.9	129.7	117.0
広島中央二次保健医療圏	99.8	78.5	96.8	75.4	102.4	92.5	98.5	125.6	92.0	111.0	91.7	84.0	63.4	101.9	93.2	78.7	109.9
尾三二次保健医療圏	100.4	74.6	99.4	70.7	95.5	86.7	88.3	139.9	83.2	101.6	97.8	89.0	111.2	94.8	108.6	87.5	107.5
福山・府中二次 保健医療圏	100.0	95.7	101.0	82.1	99.4	82.8	89.9	146.9	88.9	97.8	98.6	98.0	106.2	101.0	98.8	62.1	100.6
備北二次保健医療圏	99.6	119.5	92.0	90.8	92.9	91.5	81.6	125.5	103.6	92.4	84.5	44.9	74.1	57.4	89.2	106.9	107.2
保健所設置市計	100.5	123.5	101.4	99.2	99.1	90.8	91.2	141.2	85.9	99.6	99.8	97.9	95.8	96.4	95.2	82.4	105.3
広島市	99.2	122.5	100.7	106.5	96.1	94.4	90.0	136.5	85.0	100.4	98.8	98.7	93.0	93.8	93.9	74.6	104.4
中区	106.4	135.8	107.9	115.7	98.7	100.7	107.1	135.0	91.0	107.1	110.6	117.3	87.1	97.7	84.0	78.5	113.3
東区	101.8	81.9	107.3	117.5	95.6	107.5	83.7	156.2	88.8	111.3	105.4	103.1	117.6	115.5	78.1	46.1	110.5
南区	102.8	131.0	105.1	119.3	111.1	94.4	95.4	148.8	70.5	102.0	99.8	100.0	98.2	81.6	120.2	63.8	117.3
西区	98.2	168.6	102.4	101.3	93.7	97.2	109.3	143.6	83.9	104.8	100.0	110.9	108.2	94.8	101.6	53.5	101.4
安佐南区	95.0	78.9	96.2	104.4	92.4	89.3	72.1	125.7	101.3	97.4	94.7	92.2	88.8	79.0	112.1	91.7	93.7
安佐北区	97.8	124.0	95.2	85.4	90.8	90.3	89.4	118.3	87.7	88.7	96.6	74.5	67.1	94.5	88.6	110.2	100.5
安芸区	98.8	171.5	104.3	114.6	99.1	94.5	84.3	146.7	79.6	103.8	94.3	110.6	118.2	99.5	89.5	87.2	100.7
佐伯区	95.4	107.8	92.8	107.0	91.7	85.5	79.3	131.7	69.0	94.2	90.1	93.1	76.2	99.2	65.1	58.7	101.8
福山市	100.3	114.2	102.2	84.6	98.8	83.6	92.8	147.7	88.5	97.0	103.0	100.3	108.6	99.4	95.1	66.3	101.0
呉市	104.8	140.4	102.5	96.6	109.6	89.9	92.8	147.1	84.7	101.2	98.3	90.6	84.9	100.8	99.3	129.5	114.3

注) 総数の子宮の基礎人口は女子人口である。

保健医療圏・保健所・市町別(1)

平成22年～26年

Se17	Se18	Se19	Se20	Se21	Se22	Se23	Se24	Se25	Se26	Se27	Se28	Se29	Se30	Se31	Se32	Se33	Se34	保健医療圏 保健所 市町
急性心筋梗塞	その他の虚血性心疾患	不整脈及び伝導障害	心不全	脳血管疾患	くも膜下出血	脳内出血	脳梗塞	大動脈瘤及び解離	肺炎	慢性閉塞性肺疾患	喘息	肝疾患	腎不全	老衰	不慮の事故	交通事故	自殺	
99.3	141.4	63.0	116.6	91.9	84.3	97.4	90.0	92.3	100.3	100.8	99.5	99.8	103.7	106.2	103.4	117.1	94.5	総 数
88.3	147.2	62.5	118.4	88.8	79.3	94.7	87.1	97.8	97.5	97.2	93.5	99.7	102.1	109.2	94.8	105.2	89.3	広島二次保健医療圏
102.2	124.3	62.1	99.2	91.9	92.3	88.4	87.8	78.3	89.0	66.2	106.5	99.1	78.5	101.2	85.1	119.3	88.1	広島西二次保健医療圏
155.0	143.2	68.5	103.4	97.6	89.2	104.6	93.6	109.6	98.8	116.2	105.9	93.6	120.4	107.3	119.9	128.9	94.7	呉二次保健医療圏
108.2	153.0	64.9	117.7	87.3	84.4	93.0	85.2	87.0	115.2	95.0	82.9	88.9	117.1	104.7	99.6	140.6	104.4	広島中央二次保健医療圏
98.7	145.0	69.0	119.4	97.0	100.0	97.4	95.6	81.8	99.1	97.2	108.9	99.2	98.5	105.1	111.7	137.0	111.4	尾三二次保健医療圏
89.6	133.9	53.3	117.7	92.0	77.8	99.5	92.5	83.3	102.5	108.3	119.6	108.7	110.5	102.4	110.7	108.5	90.2	福山・府中二次保健医療圏
79.0	112.2	72.6	135.7	96.4	94.1	110.3	90.5	89.4	109.7	115.5	57.3	98.9	76.7	105.1	116.4	155.9	126.1	備北二次保健医療圏
100.8	141.5	60.2	114.0	89.4	78.1	96.1	88.2	99.4	98.2	102.5	99.5	101.4	110.4	107.0	102.3	101.4	88.7	保健所設置市計
88.8	146.8	62.1	115.7	87.3	75.8	92.6	86.2	99.7	96.4	96.5	88.1	99.4	102.8	109.0	94.5	95.4	89.3	広島市
62.9	210.1	66.4	122.0	93.1	70.0	104.2	91.2	104.7	99.4	93.5	94.5	115.4	108.4	94.6	105.5	99.3	115.8	中区
81.8	165.1	60.6	129.7	80.7	76.8	91.2	77.7	110.6	104.9	103.4	92.4	100.3	95.9	123.0	84.2	80.0	85.1	東区
69.2	232.8	83.5	111.3	96.9	92.9	94.9	99.0	97.6	91.1	111.1	79.6	109.7	118.6	74.0	89.9	106.8	87.3	南区
72.8	154.4	59.2	119.3	91.9	72.2	97.5	92.6	114.1	97.5	73.7	132.0	80.8	105.7	78.8	83.5	86.0	84.9	西区
135.6	67.4	58.8	94.0	84.7	84.0	77.1	83.3	87.3	87.0	104.4	87.4	98.9	88.3	114.7	104.5	86.4	82.5	安佐南区
101.2	104.0	60.4	120.8	85.4	73.4	97.8	82.9	94.4	94.7	95.5	94.4	83.0	95.5	155.2	95.6	109.2	92.6	安佐北区
69.5	165.9	55.5	99.4	66.4	45.3	70.1	64.3	98.8	95.6	136.2	42.9	99.2	103.0	127.0	110.6	107.8	85.8	安芸区
91.8	121.8	50.7	128.0	89.1	75.8	102.0	87.3	92.9	104.7	74.7	48.5	105.2	112.0	111.0	86.9	127.6	85.2	佐伯区
85.7	142.8	51.4	117.4	91.2	76.4	97.0	92.6	85.1	98.1	106.5	115.0	113.3	115.4	101.5	110.9	104.0	86.9	福山市
162.5	122.5	67.4	103.7	93.2	89.1	106.4	88.1	120.2	103.8	114.7	112.5	89.6	126.2	109.3	116.2	121.5	89.5	呉市

1 標準化死亡比, 選択死因・性(総数)

保健医療圏 保健所町	総 数	Se01	Se02	Se03	Se04	Se05	Se06	Se07	Se08	Se09	Se10	Se11	Se12	Se13	Se14	Se15	Se16
		結 核	悪 性 新 生 物	食 道	胃	結 腸	直 腸 S 状 結 腸 移 行 部	肝 及 び 肝 内 胆 管	胆 の う 及 び 他 の 胆 道	膵	気 管 支 及 び 肺	乳 房	子 宮	白 血 病	糖 尿 病	高 血 圧 性 疾 患	心 疾 患
県立保健所 計	98.9	79.6	95.3	77.1	96.4	87.3	88.1	129.1	89.1	101.0	90.0	79.2	80.1	94.0	97.5	86.2	107.2
西部	96.7	85.0	92.5	80.7	94.1	85.3	87.7	120.3	86.7	98.1	87.8	79.3	63.5	98.7	88.9	90.1	107.2
西部	93.2	93.2	92.4	78.4	97.5	83.4	80.8	122.7	103.6	100.5	84.5	85.4	62.6	101.6	92.2	95.3	95.7
大竹市	98.7	98.4	95.5	82.7	97.5	86.1	75.0	159.2	98.1	85.8	93.2	66.6	25.2	92.3	120.9	78.4	106.2
甘日市市	91.5	91.5	91.5	77.1	97.5	82.5	82.4	111.8	105.3	104.8	81.9	90.5	72.9	104.3	83.5	100.6	92.5
広島支所	96.8	80.4	89.3	83.1	84.4	82.0	86.1	113.7	79.4	98.4	84.6	83.0	61.2	100.0	84.9	77.0	109.6
府中町	93.1	-	89.9	93.9	92.2	92.2	94.2	124.7	57.5	114.9	80.9	69.0	82.8	78.6	76.7	45.1	113.4
海田町	101.0	0.0	102.7	62.9	136.4	73.2	79.1	151.9	75.5	109.2	89.0	119.1	33.9	52.5	71.2	51.1	116.8
熊野町	97.9	51.2	76.5	62.3	59.5	62.3	108.5	86.5	39.1	73.6	75.4	105.3	48.3	95.3	57.0	31.7	110.9
坂町	102.0	160	106.4	138.9	96.9	88.1	133.3	148.5	86.2	95.3	133.0	100.9	29.5	110.7	85.8	143.5	111.8
安芸高田市	98.6	195.1	86.8	65.3	72.6	94.7	61.3	82.1	104.5	91.9	88.8	73.3	49.6	120.0	89.1	76.0	106.2
安芸太田町	92.3	68	77.2	85.7	49.9	69.3	64.7	80.2	88.3	115.7	73.5	87.5	0.0	142.6	46.1	39.9	104.7
北広島町	95.1	33.6	90.7	102.9	84.5	73.8	84.2	141.2	94.0	91.9	69.8	54.0	124.1	121.1	138.5	147.4	106.6
呉支所	108.6	78.4	107.7	78.3	128.6	108.2	121.8	143.1	61.2	87.9	115.4	33.4	79.2	80.5	96.0	131.4	135.4
江田島市	108.6	78.4	107.7	78.3	128.6	108.2	121.8	143.1	61.2	87.9	115.4	33.4	79.2	80.5	96.0	131.4	135.4
西部東	99.8	78.5	96.8	75.4	102.4	92.5	98.5	125.6	92.0	111.0	91.7	84.0	63.4	101.9	93.2	78.7	109.9
竹原市	100.7	84.1	100.6	85.6	119.7	121.2	116.1	101.4	85.1	102.0	86.5	116.4	79.6	90.9	96.6	58.2	113.6
東広島市	99.9	78.3	95.4	69.9	101.6	83.7	96.7	127.4	93.8	111.5	92.5	74.8	62.5	97.9	90.5	84.6	107.9
大崎上島町	96.8	66.6	100.4	108.0	66.5	105.4	71.3	169.7	92.2	129.3	97.8	111.2	31.0	175.1	109.4	78.2	118.5
東部	100.1	60.4	98.4	70.0	96.8	85.1	85.3	140.4	84.6	101.7	93.1	87.7	107.4	97.8	110.7	78.5	105.8
東部	100.4	74.6	99.4	70.7	95.5	86.7	88.3	139.9	83.2	101.6	97.8	89.0	111.2	94.8	108.6	87.5	107.5
三原市	96.5	90.1	96.5	79.0	96.6	75.3	85.7	138.0	82.4	105.4	93.4	84.8	128.6	115.8	84.7	32.1	103.8
尾道市	103.4	76.7	103.7	63.4	96.3	97.9	91.5	150.1	78.0	101.8	102.9	98.3	101.1	86.1	125.4	126.1	111.7
世羅町	97.8	0.0	83.5	84.9	85.4	62.9	77.4	78.8	119.3	83.2	82.5	41.5	101.5	59.3	101.2	73.9	96.6
福山支所	98.7	0.0	93.7	66.4	102.5	77.7	72.1	142.6	90.7	102.0	72.8	82.0	90.1	111.3	119.6	40.5	98.7
府中市	100.8	0.0	98.4	84.4	113.0	80.6	84.5	150.9	90.6	103.5	76.3	88.4	87.2	109.6	119.7	46.4	98.4
神石高原町	93.3	0.0	81.1	12.2	74.2	70.1	36.3	119.9	91.2	97.9	63.1	61.5	99.3	116.2	119.1	27.0	99.4
北部	99.6	119.5	92.0	90.8	92.9	91.5	81.6	125.5	103.6	92.4	84.5	44.9	74.1	57.4	89.2	106.9	107.2
三次市	99.5	131.4	96.3	102.7	94.6	97.5	96.6	133.4	104.8	90.7	82.8	54.6	86.7	50.5	88.1	57.7	105.0
庄原市	99.6	105.8	87.0	76.5	90.8	84.5	63.5	116.2	102.3	94.4	86.4	32.5	58.2	65.8	90.4	163.4	109.8

注) 総数の子宮の基礎人口は女子人口である。

保健医療圏・保健所・市町別(2)

平成22年～26年

Se17	Se18	Se19	Se20	Se21	Se22	Se23	Se24	Se25	Se26	Se27	Se28	Se29	Se30	Se31	Se32	Se33	Se34	保健医療圏 保健所 市町
急性心筋梗塞	その他の虚血性心疾患	不整脈及び伝導障害	心不全	脳血管疾患	くも膜下出血	脳内出血	脳梗塞	大動脈瘤及び解離	肺炎	慢性閉塞性肺疾患	喘息	肝疾患	腎不全	老衰	不慮の事故	交通事故	自殺	
97.1	141.2	67.0	120.0	95.4	93.9	99.3	92.4	82.2	103.2	98.6	99.5	97.1	94.7	105.2	105.1	143.5	105.1	県立保健所 計
94.0	154.6	64.6	115.3	97.9	95.0	97.1	94.2	79.1	93.3	90.5	107.7	102.5	89.2	105.1	97.1	146.9	93.0	西部
102.2	124.3	62.1	99.2	91.9	92.3	88.4	87.8	78.3	89.0	66.2	106.5	99.1	76.5	101.2	85.1	119.3	88.1	西部
70.5	186.1	58.2	116.2	83.3	103.3	77.8	81.1	85.0	113.3	63.0	75.6	118.7	72.7	101.9	80.9	111.7	118.2	大竹市
111.7	105.7	63.3	94.0	94.6	89.2	91.6	89.9	76.3	81.3	67.2	116.0	93.6	80.3	101.0	86.4	121.4	80.5	甘田市
85.9	149.4	64.1	130.2	95.9	98.0	104.8	90.9	88.7	102.4	100.3	118.8	101.1	98.6	110.3	96.3	161.7	89.5	広島支所
77.9	167.4	57.6	135.9	79.8	48.7	79.2	88.2	150.8	110.2	61.7	133.4	92.0	97.9	71.4	93.9	152.3	68.4	府中市
60.3	217.7	91.3	106.2	99.6	98.6	113.8	91.9	151.6	104.7	138.2	62.7	104.3	90.0	59.9	94.4	185.4	62.2	海田町
54.9	185.8	49.8	148.8	92.4	69.1	113.0	79.9	65.4	118.9	79.2	176.4	90.0	132.7	150.7	54.0	92.7	90.7	熊野町
75.4	159.2	67.6	126.2	89.5	82.8	115.5	80.3	109.0	94.5	133.7	183.5	80.0	101.5	64.9	76.5	144.2	78.9	坂町
94.5	144.1	58.1	124.0	103.8	159.4	116.7	89.6	61.9	109.7	110.6	50.4	85.8	89.7	135.4	109.7	163.2	119.0	安芸高田市
162.3	105.9	70.9	100.2	118.5	116.3	90.1	124.7	49.6	102.8	86.7	80.3	64.5	69.0	150.4	88.8	258.6	117.9	安芸太田町
91.2	77.6	68.9	152.4	94.2	101.0	109.9	89.7	38.4	74.3	111.2	195.6	175.8	110.0	111.0	127.1	191.6	124.3	北広島町
103.4	286.4	75.8	101.1	127.4	90.1	92.0	129.6	36.6	66.5	126.5	61.0	123.2	81.9	94.5	146.4	187.9	139.9	呉支所
103.4	286.4	75.8	101.1	127.4	90.1	92.0	129.6	36.6	66.5	126.5	61.0	123.2	81.9	94.5	146.4	187.9	139.9	江田島市
108.2	153.0	64.9	117.7	87.3	84.4	93.0	85.2	87.0	115.2	95.0	82.9	88.9	117.1	104.7	99.6	140.6	104.4	西部東
103.1	120.8	54.5	145.5	84.2	123.2	73.7	81.8	96.9	96.0	68.0	97.5	146.1	92.7	132.0	92.5	116.2	100.8	竹原市
107.7	161.0	67.9	108.6	88.5	81.5	98.7	85.1	87.7	124.6	95.8	79.4	73.1	123.8	100.8	99.6	141.3	102.8	東広島市
125.6	158.2	63.2	127.4	83.3	13.6	85.5	93.6	57.0	83.1	151.7	78.2	118.4	119.2	73.0	118.4	200.2	148.2	大崎上島町
101.0	133.7	68.0	119.4	96.6	97.6	100.4	94.9	80.3	104.1	101.1	115.6	95.5	96.0	105.5	111.3	137.6	112.3	東部
98.7	145.0	69.0	119.4	97.0	100.0	97.4	95.6	81.8	99.1	97.2	108.9	99.2	98.5	105.1	111.7	137.0	111.4	東部
93.0	145.5	92.4	117.7	98.5	105.6	90.1	103.1	63.5	103.3	85.5	83.3	82.9	111.5	100.3	98.3	135.7	114.3	三原市
103.8	149.2	86.4	118.9	96.8	92.9	98.2	93.7	90.4	92.1	107.9	122.9	112.4	90.6	106.7	113.3	118.7	104.3	尾道市
90.1	116.8	28.5	129.3	92.2	123.3	123.3	77.8	103.2	125.0	78.2	126.4	81.9	95.5	114.4	159.7	278.8	152.1	世羅町
110.8	84.6	63.6	119.3	96.1	87.0	113.5	92.0	73.6	125.0	117.6	143.9	78.7	85.2	106.9	109.4	140.4	116.9	福山支所
91.8	84.4	66.8	126.1	93.3	78.5	105.5	93.1	75.8	138.8	125.0	181.1	68.8	78.5	108.4	101.5	88.0	108.7	府中市
158.9	85.3	55.7	103.5	102.8	110.8	134.2	89.7	68.0	93.2	100.1	54.5	108.5	100.7	103.7	130.3	309.1	148.9	神石高原町
79.0	112.2	72.6	135.7	96.4	94.1	110.3	90.5	89.4	109.7	115.5	57.3	98.9	76.7	105.1	116.4	155.9	126.1	北部
83.1	120.6	77.4	117.9	92.7	105.3	96.1	87.8	89.7	114.5	125.9	76.2	104.3	66.7	89.4	112.8	183.8	107.9	三次市
74.2	102.5	67.0	156.0	100.7	80.6	127.1	93.4	89.1	104.3	103.6	35.3	92.4	88.2	122.9	120.6	120.4	151.3	庄原市

1 標準化死亡比, 選択死因・性(男)

保健医療圏 保健所	総 数	Se01	Se02	Se03	Se04	Se05	Se06	Se07	Se08	Se09	Se10	Se11	Se12	Se13	Se14	Se15	Se16
		結 核	悪 性 新 生 物	食 道	胃	結 腸	直 腸 S 状 結 腸 移 行 部	肝 及 び 肝 内 胆 管	胆 の う 及 び 他 の 胆 道	肺	気 管 気 管 支 及 び 肺	乳 房	子 宮	白 血 病	糖 尿 病	高 血 圧 性 疾 患	心 疾 患
県立保健所 計	100.7	82.6	98.3	76.8	96.6	90.5	91.9	135.4	90.1	107.6	91.7	51.1	-	107.9	92.6	80.7	106.7
西部	97.8	83.4	95.4	81.5	91.2	90.8	89.1	120.5	90.2	101.6	90.3	152	-	108.2	86.8	82.6	106.7
西部	94.5	89.3	95.2	81.7	96.8	87.6	78.0	123.8	109.3	103.1	88.7	194	-	111.9	95.8	100.5	91.7
大竹市	105.6	55	105.0	84.4	112.2	93.5	80.1	157.5	115.1	92.3	101.6	-	-	141.5	118.6	82.1	108.5
甘日市	91.2	99.6	92.4	81.0	92.4	85.9	77.4	114.0	107.5	106.2	84.9	250	-	103.5	89.2	106.0	86.7
広島支所	97.6	67.6	90.7	82.4	82.1	86.2	90.0	111.6	83.9	99.9	83.4	150	-	101.5	85.0	71.9	114.4
府中町	90.1	-	86.0	75.7	83.5	92.5	115.2	105.8	53.9	115.8	78.9	-	-	94.5	93.2	46.1	99.7
海田町	102.7	0.0	106.5	53.1	137.9	75.7	89.0	147.9	100.8	110.0	89.2	-	-	21.8	43.4	44	123.0
熊野町	90.9	0.0	73.3	72.6	61.3	54.2	97.1	86.5	54.7	77.3	67.9	0.0	-	117.2	63.9	80.1	110.6
坂町	103.1	280	108.9	170.2	74.2	139.7	118.6	155.3	20.6	72.2	117.9	-	-	154.3	98.5	69	116.2
安芸高田市	105.4	189.7	92.5	61.6	74.9	99.0	63.6	85.3	115.2	106.8	93.1	0.0	-	123.5	82.5	95.9	120.4
安芸太田町	89.2	-	78.5	84.0	44.9	68.1	43.0	92.9	75.8	101.4	79.7	2,002	-	123.1	24.2	58.3	114.3
北広島町	99.4	0.0	95.9	118.5	87.6	77.7	91.0	143.3	122.9	90.7	69.7	-	-	97.2	152.8	88.9	121.5
呉支所	111.4	136.7	119.6	76.3	114.1	126.5	130.0	152.3	49.3	104.1	130.8	0.0	-	127.2	60.7	68.7	125.2
江田島市	111.4	136.7	119.6	76.3	114.1	126.5	130.0	152.3	49.3	104.1	130.8	0.0	-	127.2	60.7	68.7	125.2
西部東	99.9	66.4	95.3	71.6	100.6	84.9	103.1	131.0	79.6	116.8	90.5	-	-	104.1	85.4	70.0	113.5
竹原市	100.0	48.1	94.9	70.0	117.2	109.0	109.5	115.7	65.7	83.7	80.8	-	-	129.1	80.0	72.0	118.2
東広島市	98.8	65.2	94.5	66.3	99.4	75.1	101.5	129.3	83.3	125.2	91.6	-	-	96.8	85.6	70.0	108.9
大崎上島町	111.1	125.7	105.8	140.4	68.0	127.0	104.7	193.1	78.7	111.9	105.3	-	-	121.7	98.3	63.6	148.6
東部	103.0	84.1	103.6	71.1	99.9	94.8	91.7	151.3	90.9	110.3	95.9	-	-	118.5	105.8	70.9	104.0
東部	103.5	104.2	104.7	72.3	98.6	100.1	94.5	150.1	85.1	109.7	101.2	-	-	115.5	103.4	82.2	105.7
三原市	101.9	121.1	106.2	78.2	102.8	85.2	88.0	146.7	97.8	129.1	102.2	-	-	153.9	90.2	22.7	105.9
尾道市	105.1	110.6	106.5	67.1	97.9	114.6	98.8	162.9	74.9	99.2	102.6	-	-	98.2	111.2	110.4	106.3
世羅町	99.6	0.0	85.9	82.2	84.8	68.7	94.7	79.0	97.0	94.2	87.7	-	-	60.8	109.4	151.0	100.7
福山支所	101.1	0.0	98.7	65.7	105.7	71.6	79.3	156.7	115.7	113.2	72.8	-	-	131.6	116.1	23.2	96.8
府中市	103.9	-	105.9	82.8	120.7	92.6	91.2	169.3	110.7	113.0	76.2	-	-	118.5	98.1	32.9	92.7
神石高原町	94.1	0.0	79.1	14.6	65.2	15.5	44.5	121.4	128.6	113.7	63.9	-	-	169.0	164.7	-	107.0
北部	103.2	97.3	94.9	88.5	96.0	85.6	82.3	137.6	102.5	102.2	85.1	-	-	81.1	81.0	117.1	105.3
三次市	105.4	69.5	100.1	102.2	104.6	86.5	93.3	146.3	104.0	105.1	87.0	-	-	67.5	64.1	70.2	108.1
庄原市	100.6	127.9	89.0	72.1	86.1	84.6	69.2	127.5	100.8	98.8	83.0	-	-	97.3	100.4	169.4	102.2

注) 総数の子宮の基礎人口は女子人口である。

保健医療圏・保健所・市町別(1)

平成22年～26年

Se17	Se18	Se19	Se20	Se21	Se22	Se23	Se24	Se25	Se26	Se27	Se28	Se29	Se30	Se31	Se32	Se33	Se34	
急性心筋梗塞	その他の虚血性心疾患	不整脈及び伝導障害	心不全	脳血管疾患	くも膜下出血	脳内出血	脳梗塞	大動脈瘤及び解離	肺炎	慢性閉塞性肺疾患	喘息	肝疾患	腎不全	老衰	不慮の事故	交通事故	自殺	保健医療圏 保健所 市町
98.2	142.9	59.2	118.1	92.3	83.2	98.9	89.6	90.2	102.0	107.1	104.7	97.1	99.0	101.1	109.1	121.6	97.3	総 数
85.4	148.2	58.5	123.7	90.0	84.9	96.0	86.3	95.0	98.1	100.6	78.1	93.5	96.5	92.5	98.2	114.0	91.5	広島二次保健医療圏
99.4	124.0	55.3	93.8	90.8	90.0	91.2	86.7	79.7	89.8	72.7	131.6	105.4	73.4	107.6	89.5	123.1	99.5	広島西二次保健医療圏
162.9	138.0	77.2	99.4	97.9	88.4	104.8	94.8	100.7	103.3	122.3	122.2	97.4	119.1	100.4	128.6	141.9	102.9	呉二次保健医療圏
108.0	164.1	57.0	119.8	86.0	84.6	96.5	81.2	86.8	111.4	99.9	96.6	89.5	105.4	94.0	105.7	142.6	105.6	広島中央二次保健医療圏
101.4	147.0	62.0	116.2	98.9	99.1	101.1	97.4	81.2	103.9	106.6	115.6	103.0	100.7	119.3	114.0	117.8	116.3	尾三二次保健医療圏
86.3	138.7	49.2	115.1	91.1	61.8	101.9	91.2	86.2	101.4	119.5	151.7	96.6	103.5	104.2	120.5	111.9	89.0	福山・府中二次保健医療圏
78.6	106.4	61.9	152.4	97.0	95.2	106.8	92.6	80.6	123.7	122.6	65.1	124.5	73.0	109.0	132.7	167.6	129.8	備北二次保健医療圏
98.2	143.3	57.0	115.1	90.4	78.7	97.6	87.9	98.6	98.1	106.6	100.9	94.8	105.8	97.1	106.6	109.4	90.3	保健所設置市計
83.8	146.1	56.3	120.8	88.1	81.2	92.7	84.9	99.6	96.9	97.7	80.5	93.1	99.3	90.7	96.3	105.2	90.9	広島市
53.4	225.7	55.3	139.8	97.5	69.8	107.0	97.1	133.8	108.3	88.8	95.8	132.7	122.0	86.8	113.1	119.0	123.3	中区
72.5	146.9	61.4	129.8	81.5	102.5	86.1	76.0	90.7	106.5	102.6	65.2	85.6	102.4	75.3	83.3	77.5	91.7	東区
67.3	229.8	71.9	108.5	97.9	111.5	101.1	94.1	98.8	91.7	109.6	86.0	88.3	101.1	84.3	92.5	111.7	80.1	南区
72.9	170.7	62.3	132.8	94.8	88.4	101.6	89.5	110.0	95.9	80.3	93.2	86.1	99.0	78.4	78.7	87.6	76.8	西区
129.0	67.9	44.0	93.6	85.1	88.0	82.3	78.0	84.4	86.6	108.7	81.6	100.2	82.9	75.4	104.5	77.5	89.9	安佐南区
99.7	93.6	51.8	129.9	87.7	77.8	98.5	83.2	101.8	96.2	99.8	115.4	73.3	96.1	116.8	98.3	131.6	94.4	安佐北区
55.5	159.5	62.1	83.5	61.9	35.7	62.6	62.7	82.1	99.4	128.9	51.4	93.9	95.8	97.6	101.8	92.8	89.8	安芸区
82.1	131.6	49.9	140.7	86.6	53.4	91.4	91.3	93.9	98.2	74.9	29.3	92.2	103.0	114.0	100.8	153.8	89.4	佐伯区
83.4	148.6	47.1	112.7	92.0	65.2	103.2	92.1	88.6	94.0	116.7	127.2	100.5	107.3	106.9	119.4	105.4	85.1	福山市
171.7	125.1	75.0	100.6	95.5	92.0	105.9	90.8	110.7	108.1	119.3	128.2	91.7	124.4	101.7	123.3	134.4	97.5	呉市

1 標準化死亡比, 選択死因・性(男)

	総 数	Se01 結 核	Se02 悪 性 新 生 物	Se03 食 道	Se04 胃	Se05 結 腸	Se06 直 腸 S 状 結 腸 移 行 部	Se07 肝 及 び 肝 内 胆 管	Se08 胆 の う 及 び 他 の 胆 道	Se09 膵	Se10 気 管 支 及 び 肺	Se11 乳 房	Se12 子 宮	Se13 白 血 病	Se14 糖 尿 病	Se15 高 血 圧 性 疾 患	Se16 心 疾 患
保健医療圏 保健所 市町																	
総 数	100.5	99.9	100.4	90.0	97.2	92.8	87.3	137.9	88.1	103.0	95.4	165.3	102.0	89.2	79.1	105.6	
広島二次保健医療圏	98.0	108.5	97.8	101.3	90.8	92.8	83.2	127.4	87.2	98.2	91.7	227.8	93.9	85.4	78.1	104.8	
広島西二次保健医療圏	94.5	89.3	95.2	81.7	96.8	87.6	78.0	123.8	109.3	103.1	88.7	194	111.9	95.8	100.5	91.7	
呉二次保健医療圏	108.2	134.8	107.9	94.0	114.2	97.9	85.5	150.5	85.6	105.1	104.7	90.8	117.3	88.5	102.0	121.1	
広島中央二次保健医療圏	99.9	66.4	95.3	71.6	100.6	84.9	103.1	131.0	79.6	116.8	90.5	-	104.1	85.4	70.0	113.5	
尾三二次保健医療圏	103.5	104.2	104.7	72.3	98.6	100.1	94.5	150.1	85.1	109.7	101.2	-	115.5	103.4	82.2	105.7	
福山・府中二次 保健医療圏	100.7	73.7	104.0	82.7	99.3	91.7	90.8	153.1	86.9	103.1	100.7	279.8	104.5	80.6	50.8	99.0	
備北二次保健医療圏	103.2	97.3	94.9	88.5	96.0	85.6	82.3	137.6	102.5	102.2	85.1	-	81.1	81.0	117.1	105.3	
保健所設置市計	100.4	112.5	101.8	98.4	97.6	94.4	84.3	139.5	86.8	100.0	97.8	242.6	98.2	86.9	77.9	104.9	
広島市	98.1	117.4	99.2	104.8	92.5	94.2	82.0	130.5	87.9	97.9	93.4	243.6	92.5	85.5	78.5	102.8	
中区	113.0	133.2	109.5	124.8	95.0	95.1	113.9	135.2	119.5	95.3	105.0	567.0	99.1	96.5	65.0	118.9	
東区	99.1	97.3	105.4	122.3	91.2	108.3	72.5	154.7	97.0	115.5	98.4	566	117.7	70.5	56.8	102.8	
南区	103.5	171.7	105.3	121.1	111.1	111.8	83.0	148.3	61.9	94.0	94.4	505	69.9	97.2	92.1	115.8	
西区	96.7	154.5	98.6	105.4	85.1	95.4	107.1	140.7	81.0	88.7	94.4	-	91.6	81.3	61.5	108.2	
安佐南区	92.1	99.8	93.8	96.0	86.1	83.5	59.9	119.5	106.5	101.7	93.0	-	79.8	91.4	114.7	87.0	
安佐北区	94.5	40.6	94.3	84.5	91.1	92.3	75.4	107.4	87.4	93.7	88.8	195.3	89.1	97.6	85.6	98.1	
安芸区	96.0	185.5	101.9	94.4	101.0	82.1	76.1	126.3	81.5	112.7	86.8	439	104.4	79.0	89.8	92.9	
佐伯区	94.1	104.8	91.3	100.7	88.1	86.5	74.4	123.1	64.3	90.8	86.9	-	104.0	62.5	59.2	102.2	
福山市	100.7	87.7	104.9	85.3	98.3	95.1	92.6	152.6	81.8	101.5	105.5	328.6	100.2	86.4	56.0	99.4	
呉市	107.7	134.5	106.3	98.3	114.2	94.0	79.5	150.3	90.7	105.2	101.0	103.5	116.0	92.3	106.9	120.5	

注) 総数の子宮の基礎人口は女子人口である。

保健医療圏・保健所・市町別(2)

平成22年～26年

Se17	Se18	Se19	Se20	Se21	Se22	Se23	Se24	Se25	Se26	Se27	Se28	Se29	Se30	Se31	Se32	Se33	Se34	
急性心筋梗塞	その他の虚血性心疾患	不整脈及び伝導障害	心不全	脳血管疾患	くも膜下出血	脳内出血	脳梗塞	大動脈瘤及び解離	肺炎	慢性閉塞性肺疾患	喘息	肝疾患	腎不全	老衰	不慮の事故	交通事故	自殺	保健医療圏 保市 健所 町
98.2	142.4	62.4	122.3	95.1	90.7	101.0	92.0	78.0	107.3	107.8	110.0	101.0	89.7	106.1	113.0	142.7	110.2	県立保健所 計
96.5	152.4	66.0	115.5	97.7	95.1	102.5	93.5	70.7	94.5	101.1	93.3	103.9	79.9	102.0	106.6	151.9	101.3	西部
99.4	124.0	55.3	93.8	90.8	90.0	91.2	86.7	79.7	89.8	72.7	131.6	105.4	73.4	107.6	89.5	123.1	99.5	西部
73.9	205.1	37.8	121.5	90.0	128.4	97.7	82.6	70.0	122.2	65.2	96	173.2	61.9	79.7	100.0	150.2	138.1	大竹市
106.8	100.2	60.4	85.5	91.0	79.4	89.3	87.9	82.6	79.9	75.0	142.3	86.8	76.9	116.3	86.5	115.8	89.6	廿日市市
93.5	158.8	68.9	137.1	98.5	105.5	112.6	92.7	72.1	103.2	113.6	66.8	95.7	84.0	100.1	108.2	166.3	95.0	広島支所
86.7	145.5	56.9	111.6	81.5	67.0	91.6	79.8	106.6	105.4	72.2	79.2	79.3	97.9	61.4	116.0	171.0	67.7	府中町
66.9	233.4	132.0	80.1	97.6	62.1	123.9	92.3	133.7	96.8	157.3	0.0	58.5	74.9	52.0	97.2	177.6	73.5	海田町
47.3	189.4	37.7	167.9	81.1	79.3	90.5	73.1	48.0	111.8	91.7	140.5	81.1	84.8	108.3	56.2	91.9	120.7	熊野町
56.2	186.3	54.2	150.7	100.8	39.0	131.7	91.7	131.8	103.9	152.7	0.0	92.0	14.4	48.6	52.0	88.4	105.5	坂町
114.8	155.2	54.8	155.8	116.6	222.9	135.7	97.4	38.3	118.0	125.6	0.0	99.7	108.4	149.5	126.9	159.2	122.2	安芸高田市
152.3	131.8	85.1	110.8	129.9	92.3	99.8	142.6	19.9	93.8	97.9	0.0	111.2	45.9	59.2	113.0	295.2	139.9	安芸太田町
119.5	99.5	84.9	162.4	97.2	103.7	115.9	89.4	49.6	80.9	124.5	208.1	169.2	83.2	126.7	147.4	225.3	93.5	北広島町
100.6	229.7	92.4	91.4	114.6	60.4	96.8	121.8	30.0	70.8	142.0	80.7	141.8	83.3	92.3	167.6	202.8	149.9	呉支所
100.6	229.7	92.4	91.4	114.6	60.4	96.8	121.8	30.0	70.8	142.0	80.7	141.8	83.3	92.3	167.6	202.8	149.9	江田島市
108.0	164.1	57.0	119.8	86.0	84.6	96.5	81.2	86.8	111.4	99.9	96.6	89.5	105.4	94.0	105.7	142.6	105.6	西部東
115.2	136.7	24.0	164.7	81.8	149.9	73.4	79.2	85.5	104.9	75.4	84.6	147.4	93.0	115.4	110.5	127.2	88.4	竹原市
101.0	166.7	61.0	107.3	86.3	76.7	101.7	79.7	85.4	114.8	95.2	87.3	74.3	111.9	94.1	101.9	144.0	106.5	東広島市
166.1	210.1	103.7	122.8	94.6	0.0	102.2	99.9	105.0	97.8	205.4	225	127.1	76.3	39.9	139.2	166	143.7	大崎上島町
101.7	134.7	61.8	118.4	96.5	88.2	99.7	95.3	79.5	110.6	111.9	147.9	97.1	97.5	113.8	116.4	125.3	117.1	東部
101.4	147.0	62.0	116.2	98.9	99.1	101.1	97.4	81.2	103.9	106.6	115.6	103.0	100.7	119.3	114.0	117.8	116.3	東部
86.3	159.1	46.8	121.5	96.4	106.8	99.5	95.1	56.5	113.9	92.5	106.1	85.5	94.4	118.3	101.4	120.5	129.2	三原市
111.0	146.7	77.0	105.8	100.2	98.7	96.9	99.9	97.4	95.6	117.5	140.9	118.7	101.5	118.5	117.5	102.7	101.6	尾道市
104.0	98.0	31.1	156.5	101.1	65.8	135.0	90.9	81.5	113.6	97.7	0.0	73.5	120.5	127.0	146.1	216.6	163.4	世羅町
103.0	81.2	61.0	127.8	86.1	38.8	93.8	86.8	72.6	138.5	133.8	284.7	70.0	84.1	91.3	126.6	159.9	121.0	福山支所
93.1	71.1	59.2	128.8	83.4	30.8	98.5	83.2	74.8	156.7	141.7	346.3	58.1	73.8	89.6	118.8	110.5	118.0	府中市
128.9	107.3	65.5	125.6	92.9	63.4	81.4	95.2	67.2	97.8	116.0	137.8	107.9	107.6	95.0	147.7	322.2	132.2	神石高原町
78.6	106.4	61.9	152.4	97.0	95.2	106.8	92.6	80.6	123.7	122.6	65.1	124.5	73.0	109.0	132.7	167.6	129.8	北部
94.7	123.3	59.5	141.4	89.2	109.8	90.1	85.5	81.7	128.7	140.2	123.1	120.2	61.5	89.1	143.2	215.3	125.3	三次市
60.2	87.0	64.6	164.6	105.7	77.3	126.2	100.5	79.3	118.2	103.5	0.0	129.9	85.7	130.2	120.4	107.0	135.8	庄原市

1 標準化死亡比, 選択死因・性(女)

保健医療圏 保健所 市町	総 数	Se01	Se02	Se03	Se04	Se05	Se06	Se07	Se08	Se09	Se10	Se11	Se12	Se13	Se14	Se15	Se16
		結 核	悪 性 新 生 物	食 道	胃	結 腸	直 腸 S 状 結 腸 移 行 部	肝 及 び 肝 内 胆 管	胆 の う 及 び 他 の 胆 道	膵	気 管 支 及 び 肺	乳 房	子 宮	白 血 病	糖 尿 病	高 血 圧 性 疾 患	心 疾 患
総 数	99.7	114.6	98.0	98.1	101.2	86.5	95.5	135.7	86.8	97.7	99.7	89.6	89.8	86.9	104.0	86.8	106.7
広島二次保健医療圏	100.4	127.3	101.4	115.4	102.0	92.2	101.0	144.9	81.4	102.4	110.9	94.6	88.2	96.9	100.5	73.2	106.1
広島西二次保健医療圏	91.8	99.4	88.4	61.6	98.9	79.2	85.7	121.2	98.3	97.8	74.0	84.0	62.6	86.6	88.3	92.5	99.4
呉二次保健医療圏	103.7	133.7	99.2	107.4	112.0	87.7	116.0	144.6	79.2	94.9	96.2	83.0	84.3	74.1	110.2	144.1	114.4
広島中央二次保健医療圏	100.2	98.4	99.7	96.0	107.0	99.8	91.0	116.6	103.7	105.0	96.8	84.5	63.4	99.3	101.4	83.2	106.9
尾三二次保健医療圏	98.0	32.2	93.1	67.1	91.7	74.9	79.2	124.4	81.9	94.1	92.2	89.0	111.2	66.7	114.3	90.4	109.4
福山・府中二次 保健医療圏	99.6	130.5	97.1	81.0	100.2	74.3	88.9	136.5	91.0	92.3	94.4	96.1	106.2	96.3	107.9	68.7	102.2
備北二次保健医療圏	97.2	153.0	90.2	110.3	90.7	97.2	82.1	109.6	105.5	84.0	86.8	44.9	74.1	26.9	97.3	101.8	109.1
保健所設置市計	101.3	143.3	102.1	108.9	103.7	87.8	104.1	146.9	85.5	99.7	107.8	96.0	95.8	94.7	104.8	85.0	106.0
広島市	101.3	133.4	104.2	120.8	104.5	95.1	105.1	150.5	82.7	103.5	115.4	96.7	93.0	96.7	104.0	71.7	106.2
中区	104.2	151.7	112.9	111.3	114.8	107.9	104.2	146.9	70.2	120.7	140.2	110.8	87.1	101.3	74.6	85.1	111.1
東区	105.5	60.1	111.5	99.8	105.9	107.3	104.3	162.1	81.5	107.2	126.5	99.1	117.6	113.6	87.2	39.7	117.8
南区	103.2	76.1	107.2	120.7	115.0	78.7	118.1	153.6	79.0	110.8	118.3	96.9	98.2	99.6	145.8	47.6	119.0
西区	100.9	194.8	109.4	88.8	112.3	98.5	115.2	153.0	87.3	122.6	118.5	110.0	108.2	100.9	125.5	48.9	96.1
安佐南区	97.8	42.5	98.8	147.3	103.5	95.1	94.1	137.3	95.5	92.2	97.0	92.5	88.8	77.1	137.7	76.8	100.1
安佐北区	101.5	257.7	96.1	88.4	89.7	88.1	114.4	139.9	88.0	83.0	116.6	72.8	67.1	102.6	77.8	125.2	102.6
安芸区	101.6	150.1	107.4	221.4	94.2	106.9	98.4	186.5	77.5	93.3	113.0	108.8	118.2	91.3	101.6	85.4	107.6
佐伯区	96.6	113.1	94.5	137.0	97.8	84.1	87.6	147.9	73.6	97.7	97.4	93.0	76.2	91.5	67.9	58.4	100.8
福山市	100.2	156.5	98.9	82.8	100.8	72.7	93.6	139.8	95.2	92.5	98.3	98.1	108.6	98.5	105.1	72.5	102.6
呉市	103.2	154.0	99.9	108.8	105.3	86.9	116.6	146.3	80.2	98.0	97.5	89.5	84.9	81.7	107.2	141.2	110.0

(注) 総数の子宮の基礎人口は女子人口である。

保健医療圏・保健所・市町別(1)

平成22年～26年

Se17	Se18	Se19	Se20	Se21	Se22	Se23	Se24	Se25	Se26	Se27	Se28	Se29	Se30	Se31	Se32	Se33	Se34	
急性心筋梗塞	その他の虚血性心疾患	不整脈及び伝導障害	心不全	脳血管疾患	くも膜下出血	脳内出血	脳梗塞	大動脈瘤及び解離	肺炎	慢性閉塞性肺疾患	喘息	肝疾患	腎不全	老衰	不慮の事故	交通事故	自殺	保健医療圏 保健所 市町
101.2	140.7	66.8	115.6	91.9	84.7	96.2	90.8	95.2	99.6	84.7	96.1	105.3	107.4	107.2	96.9	108.8	89.2	総 数
92.6	147.3	66.5	115.0	88.0	75.8	93.8	88.1	101.6	98.0	91.7	104.2	112.4	106.7	113.6	91.1	88.0	86.2	広島二次保健医療圏
105.9	125.2	68.7	102.5	93.1	93.9	85.3	88.8	77.0	88.1	42.4	89.5	88.7	82.4	99.2	79.7	113.3	64.7	広島西二次保健医療圏
148.4	151.6	61.6	105.3	98.1	88.9	105.7	93.6	120.0	96.5	110.6	95.7	88.6	121.8	108.1	111.1	105.6	77.0	呉二次保健医療圏
108.7	140.0	72.0	116.0	88.5	83.9	88.9	88.8	87.7	121.0	86.4	73.8	87.5	126.8	106.9	91.9	133.3	99.5	広島中央二次保健医療圏
96.4	143.9	75.3	121.2	95.8	100.2	94.0	94.7	83.0	94.8	68.5	104.7	94.0	96.4	100.5	109.8	173.7	102.0	尾三二次保健医療圏
93.8	128.4	57.2	119.2	93.0	87.3	97.0	93.8	80.4	104.3	69.8	98.1	131.3	115.9	101.7	98.3	101.9	93.7	福山・府中二次 保健医療圏
80.1	119.8	81.4	127.0	96.7	93.0	114.8	89.6	98.6	96.7	100.1	52.6	62.8	79.6	103.5	99.0	136.0	118.0	備北二次保健医療圏
104.8	140.7	63.5	113.2	88.9	77.5	95.1	89.0	101.2	99.5	95.0	98.7	115.0	114.2	109.3	97.7	86.2	86.7	保健所設置市計
95.9	149.2	68.0	112.5	87.0	72.2	93.3	87.7	100.5	97.0	99.5	93.6	112.7	105.8	113.8	93.1	76.1	87.7	広島市
75.7	202.8	77.0	112.9	92.1	69.0	105.2	89.7	80.8	96.6	137.8	94.3	92.4	100.5	94.5	101.6	69.5	108.6	中区
94.3	191.1	60.2	129.6	80.3	60.7	98.3	79.6	133.9	104.7	114.0	111.2	129.8	90.0	136.8	96.5	87.6	73.0	東区
72.3	239.9	94.6	112.6	96.8	80.7	88.3	104.2	97.5	92.7	132.3	75.5	149.6	133.7	70.1	87.6	96.6	104.0	南区
73.7	135.2	56.8	111.5	90.0	61.9	93.8	96.1	120.0	100.9	56.5	159.1	101.6	111.6	78.4	91.2	84.8	105.7	西区
144.2	66.3	74.5	94.3	83.9	81.7	69.6	87.7	90.4	86.4	80.6	92.1	96.3	92.4	128.1	104.1	40.5	65.8	安佐南区
103.5	118.2	68.9	115.0	83.0	70.9	96.9	82.3	86.1	93.2	81.4	79.9	102.7	94.2	166.2	92.2	64.5	91.3	安佐北区
87.9	173.9	48.5	108.9	70.6	51.7	79.6	65.6	118.3	91.2	166.0	36.8	108.7	108.7	135.5	122.5	140.0	74.7	安芸区
104.4	107.7	51.5	119.9	91.2	90.7	115.7	83.4	91.7	112.2	73.6	62.3	131.7	119.2	109.8	67.4	70.6	77.3	佐伯区
88.9	136.0	55.5	120.2	90.8	83.0	89.9	93.3	81.5	103.2	72.5	106.9	138.0	122.0	99.5	100.1	101.7	92.0	福山市
154.5	121.4	61.4	105.2	92.0	86.8	108.3	86.9	131.4	101.5	113.8	102.7	87.5	128.0	110.3	109.2	98.3	72.8	呉市

1 標準化死亡比, 選択死因・性(女)

保健医療圏 保健所 市町	総 数	Se01	Se02	Se03	Se04	Se05	Se06	Se07	Se08	Se09	Se10	Se11	Se12	Se13	Se14	Se15	Se16
		結 核	悪 性 新 生 物	食 道	胃	結 腸	直 腸 S 状 結 腸 移 行 部	肝 及 び 肝 内 胆 管	胆 の う 及 び 他 の 胆 道	脾	気 管 気 管 支 及 び 肺	乳 房	子 宮	白 血 病	糖 尿 病	高 血 圧 性 疾 患	心 疾 患
県立保健所 計	97.5	76.4	92.1	81.9	97.6	84.6	82.6	119.5	88.5	94.7	87.9	79.0	80.1	75.1	102.8	89.2	107.7
西部	95.9	88.5	88.8	78.8	100.6	80.2	85.6	120.9	83.7	94.7	82.9	78.4	63.5	85.5	91.2	94.2	107.8
西部	91.8	99.4	88.4	61.6	98.9	79.2	85.7	121.2	98.3	97.8	74.0	84.0	62.6	86.6	88.3	92.5	99.4
大竹市	92.0	164.5	82.8	77.2	71.7	79.5	67.1	163.9	82.9	79.3	74.2	66.8	25.2	22	123.5	76.3	104.4
廿日市市	91.8	78.6	90.1	57.0	107.1	79.1	91.2	107.9	103.1	103.4	73.9	88.6	72.9	105.4	77.3	97.7	97.8
広島支所	96.4	101	87.9	88.2	89.4	78.2	80.0	118.2	75.4	96.9	88.9	82.4	61.2	98.2	84.8	79.7	105.7
府中町	96.2	-	95.1	190.4	108.4	91.7	55.3	161.5	81.0	113.7	84.6	69.5	82.8	53.8	56.4	44.6	126.1
海田町	99.0	-	97.0	116.3	133.4	70.5	60.9	159.9	50.2	108.2	88.9	119.5	33.9	98.7	104.8	55.7	110.8
熊野町	105.7	136	80.9	0.0	54.9	70.7	129.0	85.4	22.8	68.9	94.6	105.2	48.3	60.6	48.0	0.0	110.8
坂町	102.3	-	105.8	0.0	140.8	42.1	160.0	141.8	144.3	118.7	177.5	100.2	29.5	53.1	73.8	181.8	108.8
安芸高田市	93.1	208	80.6	84.8	70.3	81.5	58.3	78.0	96.2	78.0	82.4	74.0	49.6	116.7	95.0	65.8	96.0
安芸太田町	95.2	169	75.2	95	58.4	70.6	97.9	89.7	99.3	129.1	57.8	70.9	0.0	168.7	66.4	30.5	97.8
北広島町	92.1	81	85.9	44.0	82.1	71.1	75.6	141.3	70.7	93.5	73.6	54.2	124.1	155.0	126.6	176.3	96.4
呉支所	107.4	0.0	94.5	97.2	158.4	93.2	112.1	132.5	72.0	73.4	86.7	33.4	79.2	19.1	130.0	162.9	143.6
江田島市	107.4	0.0	94.5	97.2	158.4	93.2	112.1	132.5	72.0	73.4	86.7	33.4	79.2	19.1	130.0	162.9	143.6
西部東	100.2	98.4	99.7	96.0	107.0	99.8	91.0	116.6	103.7	105.0	96.8	84.5	63.4	99.3	101.4	83.2	106.9
竹原市	102.4	138.1	110.3	168.8	127.4	133.0	128.8	79.1	102.9	120.4	103.9	116.1	79.6	39.6	113.6	50.8	110.6
東広島市	101.1	99.7	97.0	87.1	105.7	92.0	87.6	123.4	103.8	96.4	95.0	75.4	62.5	99.3	95.6	92.6	106.7
大崎上島町	87.5	-	99.8	0.0	69.9	90.5	29.0	146.9	104.4	146.0	95.7	109.2	31.0	249.7	120.3	83.8	100.2
東部	97.7	26.1	92.0	67.7	92.7	76.5	75.8	123.3	79.4	93.5	88.5	87.8	107.4	69.6	116.0	82.7	107.6
東部	98.0	32.2	93.1	67.1	91.7	74.9	79.2	124.4	81.9	94.1	92.2	89.0	111.2	66.7	114.3	90.4	109.4
三原市	91.6	45.0	83.8	87.2	87.1	66.4	83.0	125.0	69.0	82.3	74.3	84.8	128.6	63.4	79.6	37.3	102.4
尾道市	102.5	29.2	101.3	49.6	95.7	83.1	81.0	131.1	81.4	104.9	107.4	98.1	101.1	70.4	140.2	134.4	116.4
世羅町	95.7	-	79.5	97	85.6	57.5	49.8	78.0	139.1	72.6	68.3	42.0	101.5	56.8	93.5	32.7	93.4
福山支所	96.2	0.0	86.7	70.3	96.8	83.4	60.7	118.6	68.3	91.1	72.4	82.6	90.1	82.5	123.0	50.0	100.1
府中市	98.1	0.0	88.3	95.3	100.1	69.7	74.3	120.1	72.7	94.3	77.8	88.5	87.2	97.6	141.9	53.7	103.0
神石高原町	91.6	-	82.3	0.0	88.1	119.2	22.9	114.7	57.3	82.6	57.9	63.3	99.3	39.6	76.3	41.5	93.4
北部	97.2	153.0	90.2	110.3	90.7	97.2	82.1	109.6	105.5	84.0	86.8	44.9	74.1	26.9	97.3	101.8	109.1
三次市	95.6	220.5	94.1	117.7	82.4	107.7	104.0	117.7	106.5	78.3	79.1	54.5	86.7	29.5	110.3	51.4	103.3
庄原市	99.2	73.8	85.4	101.4	100.6	84.8	55.7	100.0	104.2	90.8	96.0	32.8	58.2	23.9	81.9	160.9	115.9

注) 総数の子宮の基礎人口は女子人口である。

保健医療圏・保健所・市町別(2)

平成22年～26年

Se17	Se18	Se19	Se20	Se21	Se22	Se23	Se24	Se25	Se26	Se27	Se28	Se29	Se30	Se31	Se32	Se33	Se34	
急性心筋梗塞	その他の虚血性心疾患	不整脈及び伝導障害	心不全	脳血管疾患	くも膜下出血	脳内出血	脳梗塞	大動脈瘤及びび解離	肺炎	慢性閉塞性肺疾患	喘息	肝疾患	腎不全	老衰	不慮の事故	交通事故	自殺	保健医療圏 保健所 市町
96.3	140.7	71.1	118.7	96.1	95.3	97.8	93.2	87.1	99.8	71.0	92.6	90.9	98.5	104.5	95.7	144.8	93.9	県立保健所 計
91.5	158.1	63.5	115.0	98.3	94.8	91.2	95.0	88.2	92.5	55.8	117.2	100.5	96.7	105.7	85.4	137.6	74.9	西部
105.9	125.2	68.7	102.5	93.1	93.9	85.3	88.8	77.0	88.1	42.4	89.5	88.7	82.4	99.2	79.7	113.3	64.7	西部
66.9	163.8	76.3	113.1	77.7	89.1	55.4	80.2	101.3	104.5	58.3	62.6	25.7	81.6	108.3	57.1	36.4	72.5	大竹市
118.2	113.0	66.2	99.2	98.0	95.3	94.6	91.6	69.3	82.9	37.3	98.0	107.5	82.6	96.2	86.5	135.3	62.8	廿日市市
77.4	138.6	59.9	126.1	92.9	93.5	96.3	89.8	106.5	102.4	57.8	152.6	110.5	110.5	112.9	81.5	152.0	76.7	広島支所
65.5	197.4	58.2	151.4	77.9	36.8	62.4	95.9	202.9	115.3	18.6	173.1	117.1	96.8	74.9	61.8	109.8	70.0	府中町
51.4	195.7	50.1	122.2	101.4	122.6	100.6	91.5	172.7	114.4	69.7	107.8	196.9	103.3	62.1	90.3	201.2	35.0	海田町
65.1	180.0	62.2	135.8	103.4	62.8	142.7	85.7	86	127.6	32.2	202.0	108.3	176.7	162.5	50.8	94.9	24.7	熊野町
97.7	130.4	79.5	112.7	80.9	105.9	99.2	72.2	88.0	87.7	92.8	297.4	61.2	171.4	68.5	107.7	255.0	23.0	坂町
74.6	133.2	60.8	107.4	94.2	127.2	98.1	84.4	84.7	103.4	73.4	80.3	64.6	75.1	129.9	91.2	169.1	109.8	安芸高田市
172.4	77.1	59.3	94.7	109.3	127.8	80.3	110.1	78.8	111.8	39.7	131.3	0.0	87.6	182.0	60.4	193.8	71.1	安芸太田町
63.7	55.3	56.8	147.2	92.6	98.9	104.8	90.8	28.2	68.7	76.3	188.0	185.9	131.1	105.6	105.3	130.9	188.0	北広島町
107.5	353.3	62.9	106.1	138.8	103.9	88.0	137.1	43.4	63.5	89.8	49.0	96.3	81.0	94.3	123.9	160.5	115.3	呉支所
107.5	353.3	62.9	106.1	138.8	103.9	88.0	137.1	43.4	63.5	89.8	49.0	96.3	81.0	94.3	123.9	160.5	115.3	江田島市
108.7	140.0	72.0	116.0	88.5	83.9	88.9	88.8	87.7	121.0	86.4	73.8	87.5	126.8	106.9	91.9	133.3	99.5	西部東
91.0	103.9	80.3	134.9	86.6	108.8	74.8	84.5	109.3	88.1	48.8	105.6	145.8	92.3	136.1	72.2	98.0	128.5	竹原市
115.7	153.4	74.2	108.8	90.5	84.2	94.8	89.7	90.3	136.7	103.8	74.0	70.0	133.5	102.0	96.1	130.5	90.6	東広島市
92.6	113.9	36.0	128.7	76.8	19.1	72.7	91.2	17.8	74.1	36.3	0.0	110.0	151.1	79.6	101.3	257.0	157.8	大崎上島町
100.8	133.4	73.5	120.0	97.5	102.4	101.7	95.1	81.4	97.6	66.2	94.8	93.7	94.3	102.7	105.7	161.0	102.9	東部
96.4	143.9	75.3	121.2	95.8	100.2	94.0	94.7	83.0	94.8	68.5	104.7	94.0	96.4	100.5	109.8	173.7	102.0	東部
101.2	130.2	57.4	115.7	100.7	104.8	80.4	110.4	71.1	92.3	63.8	68.6	79.4	125.4	94.7	95.0	165.4	83.0	三原市
96.8	153.6	94.8	125.9	94.4	89.5	100.3	89.2	84.0	89.6	82.7	111.4	103.4	81.4	102.5	109.4	149.4	111.6	尾道市
74.8	137.9	26.3	114.5	84.6	152.3	110.7	66.7	124.9	136.3	0.0	208.7	94.4	72.7	111.3	174.6	384.5	126.5	世羅町
119.3	88.7	65.8	114.6	104.5	111.9	134.6	96.4	74.5	109.7	56.5	52.6	92.4	85.3	112.1	88.2	103.2	107.3	福山支所
90.9	100.5	73.5	124.6	102.0	103.8	113.7	101.5	77.2	119.9	69.0	74.4	86.9	82.0	113.9	80.8	45.9	88.4	府中市
188.4	59.7	47.4	91.5	110.6	133.9	186.7	84.6	67.9	85.8	27.1	0.0	107.6	93.0	108.0	107.6	274.6	177.8	神石高原町
80.1	119.8	81.4	127.0	96.7	93.0	114.8	89.6	98.6	96.7	100.1	52.5	62.8	79.6	103.5	99.0	136.0	118.0	北部
72.7	119.7	91.9	105.9	96.3	102.1	103.2	90.7	98.4	102.9	96.5	48.5	82.2	71.0	88.6	80.8	131.3	71.6	三次市
88.9	119.9	69.2	151.8	97.1	82.0	128.6	88.3	98.7	89.4	104.4	57.3	39.5	89.7	121.0	120.9	141.8	181.3	庄原市

2 実死亡数,選択死因・性(総数)

保健医療圏 保健所 市町	総 数	Se01	Se02	Se03	Se04	Se05	Se06	Se07	Se08	Se09	Se10	Se11	Se12	Se13	Se14	Se15	Se16
		結 核	悪 性 新 生 物	食 道	胃	結 腸	直 腸 S 状 結 腸 移 行 部	肝 及 び 肝 内 胆 管	胆 の う 及 び 他 の 胆 道	肺	気 管 気 管 支 及 び 肺	乳 房	子 宮	白 血 病	糖 尿 病	高 血 圧 性 疾 患	心 疾 患
総 数	144,263	259	40,860	1,203	5,514	3,270	1,519	4,825	1,817	3,411	7,849	1,323	627	879	1,573	692	24,112
広島二次保健医療圏	57,253	111	16,760	573	2,167	1,374	630	1,924	701	1,404	3,228	608	265	366	610	240	9,458
広島西二次保健医療圏	7,039	12	2,005	55	288	160	72	228	113	180	363	66	23	49	79	41	1,137
呉二次保健医療圏	17,801	39	4,905	142	728	391	184	602	201	390	954	131	64	102	189	128	3,149
広島中央二次保健医療圏	10,445	14	2,879	72	415	244	120	319	138	272	540	89	32	68	110	47	1,809
尾三二次保健医療圏	17,572	23	4,796	106	631	376	170	580	210	402	941	140	85	99	213	91	3,018
福山・府中二次 保健医療圏	26,351	43	7,622	200	1,022	553	278	951	338	609	1,476	261	135	170	295	93	4,166
備北二次保健医療圏	7,802	17	1,893	55	263	172	65	221	116	154	347	28	23	25	77	52	1,375
保健所設置市計	85,352	176	25,118	805	3,335	1,978	935	2,996	1,053	2,042	4,890	887	414	540	921	389	13,907
広島市	47,531	97	14,244	499	1,842	1,168	532	1,649	586	1,176	2,754	529	237	304	514	195	7,710
中区	6,038	13	1,761	61	219	145	72	188	74	144	356	71	26	36	54	25	1,004
東区	5,242	7	1,630	59	197	143	53	203	66	140	316	59	32	40	46	13	880
南区	6,095	13	1,811	67	260	143	68	219	60	145	339	64	30	32	81	21	1,081
西区	7,049	20	2,153	70	267	179	96	257	86	182	413	90	42	46	83	21	1,123
安佐南区	7,463	10	2,273	83	295	183	72	253	114	191	439	86	39	44	101	38	1,117
安佐北区	7,107	15	2,059	62	267	171	81	220	93	160	415	59	25	46	74	44	1,130
安芸区	3,164	9	1,002	37	129	79	34	121	37	83	179	40	20	22	33	15	494
佐伯区	5,373	10	1,555	60	208	125	56	188	56	131	297	60	23	38	42	18	881
福山市	22,346	43	6,597	178	868	476	247	817	285	518	1,317	233	120	144	241	83	3,517
呉市	15,475	36	4,277	128	625	334	156	530	182	348	819	125	57	92	166	111	2,680

注) 総数の子宮の基礎人口は女子人口である。

保健医療圏・保健所・市町別(1)

平成22年～26年

Se17	Se18	Se19	Se20	Se21	Se22	Se23	Se24	Se25	Se26	Se27	Se28	Se29	Se30	Se31	Se32	Se33	Se34	保健医療圏 保健所 市町
急性心筋梗塞	その他の虚血性心疾患	不整脈及び伝導障害	心不全	脳血管疾患	くも膜下出血	脳内出血	脳梗塞	大動脈瘤及び解離	肺炎	慢性閉塞性肺疾患	喘息	肝疾患	腎不全	老衰	不慮の事故	交通事故	自殺	
4,747	5,692	2,039	9,618	12,855	1,252	3,740	7,479	1,690	14,369	1,928	215	1,811	3,219	7,643	5,195	849	2,838	総 数
1,696	2,382	802	3,778	4,912	494	1,476	2,794	715	5,393	723	80	770	1,230	2,967	1,967	336	1,247	広島二次保健医療圏
256	262	105	427	672	72	178	380	75	664	66	12	95	127	379	223	45	137	広島西二次保健医療圏
867	674	261	1,025	1,615	148	465	939	236	1,707	268	27	187	449	941	682	98	275	呉二次保健医療圏
374	445	152	704	883	91	258	512	115	1,194	131	13	117	263	548	365	76	236	広島中央二次保健医療圏
570	704	274	1,250	1,672	169	445	1,009	182	1,803	234	29	200	386	990	651	104	319	尾三二次保健医療圏
781	983	314	1,766	2,343	211	697	1,397	278	2,670	377	47	361	624	1,338	1,013	143	491	福山・府中二次保健医療圏
203	242	131	668	758	67	221	448	89	938	129	7	81	140	480	294	47	133	備北二次保健医療圏
2,838	3,357	1,136	5,376	7,271	704	2,191	4,190	1,068	8,034	1,127	125	1,132	1,967	4,318	3,086	462	1,735	保健所設置市計
1,411	1,965	657	3,014	3,972	396	1,199	2,256	602	4,349	587	62	648	1,013	2,394	1,638	260	1,080	広島市
118	332	84	389	508	42	158	292	75	549	69	8	85	130	261	212	30	155	中区
140	238	69	365	396	43	127	220	72	512	68	7	70	102	292	156	23	107	東区
136	385	110	366	550	59	151	327	73	519	85	7	86	147	208	191	35	126	南区
173	309	94	467	627	57	189	363	103	660	67	14	89	156	261	219	36	162	西区
353	148	101	387	623	75	165	344	86	620	101	10	111	138	387	309	33	190	安佐南区
245	212	97	480	591	57	192	332	87	653	89	10	81	144	521	245	42	149	安佐北区
74	149	39	170	201	16	61	111	40	284	55	2	44	67	180	129	20	70	安芸区
172	192	63	390	476	47	156	267	66	552	53	4	82	129	284	177	41	121	佐伯区
633	888	255	1,469	1,955	178	578	1,166	240	2,129	310	38	326	545	1,095	888	120	422	福山市
794	504	224	893	1,344	130	414	768	226	1,556	230	25	158	409	829	580	82	233	呉市

2 実死亡数,選択死因・性(総数)

保健医療圏 保健所 市町	総 数	Se01	Se02	Se03	Se04	Se05	Se06	Se07	Se08	Se09	Se10	Se11	Se12	Se13	Se14	Se15	Se16
		結 核	悪 性 新 生 物	食 道	胃	結 腸	直 腸 S 状 結 腸 移 行 部	肝 及 び 肝 内 胆 管	胆 の う 及 び 他 の 胆 道	膵	気 管 支 及 び 肺	乳 房	子 宮	白 血 病	糖 尿 病	高 血 圧 性 疾 患	心 疾 患
県立保健所 計	58,911	83	15,742	398	2,179	1,292	584	1,829	764	1,369	2,959	436	213	339	652	303	10,205
西部	19,087	29	5,149	143	716	423	198	575	247	450	972	151	58	121	198	103	3,354
西部	7,039	12	2,005	55	288	160	72	228	113	180	363	66	23	49	79	41	1,137
大竹市	1,733	3	473	13	66	38	15	68	25	35	92	11	2	10	24	8	296
甘日市市	5,306	9	1,532	42	222	122	57	160	88	145	271	55	21	39	55	33	841
広島支所	9,722	14	2,516	74	325	206	98	275	115	228	474	79	28	62	96	45	1,748
府中町	1,908	-	547	19	76	49	24	65	17	58	97	16	9	11	18	5	357
海田町	1,109	0	339	7	61	21	11	43	12	30	58	15	2	4	9	3	196
熊野町	1,171	1	284	8	30	20	17	28	7	23	56	14	3	8	8	2	202
坂町	738	2	217	9	27	16	11	26	9	16	54	7	1	5	7	6	128
安芸高田市	2,509	9	582	13	67	58	16	47	38	50	119	15	5	17	25	12	442
安芸太田町	730	1	157	5	14	13	5	14	10	19	30	5	0	6	4	2	137
北広島町	1,557	1	390	13	50	29	14	52	22	32	60	7	8	11	25	15	286
呉支所	2,326	3	628	14	103	57	28	72	19	42	135	6	7	10	23	17	469
江田島市	2,326	3	628	14	103	57	28	72	19	42	135	6	7	10	23	17	469
西部東	10,445	14	2,879	72	415	244	120	319	138	272	540	89	32	68	110	47	1,809
竹原市	2,039	3	564	15	92	61	26	49	25	47	97	21	7	11	22	7	369
東広島市	7,608	10	2,096	50	303	162	88	238	102	202	400	61	24	49	78	36	1,280
大崎上島町	798	1	219	7	20	21	6	32	11	23	43	7	1	8	10	4	160
東部	21,577	23	5,821	128	785	453	201	714	263	493	1,100	168	100	125	267	101	3,667
東部	17,572	23	4,796	106	631	376	170	580	210	402	941	140	85	99	213	91	3,018
三原市	6,098	10	1,686	43	231	118	60	207	75	151	325	49	36	44	60	12	1,050
尾道市	9,984	13	2,776	53	353	235	98	346	109	224	550	86	43	50	136	72	1,727
世羅町	1,490	0	334	10	47	23	12	27	26	27	66	5	6	5	17	7	241
福山支所	4,005	0	1,025	22	154	77	31	134	53	91	159	28	15	26	54	10	649
府中市	2,927	0	788	21	124	58	27	104	38	68	122	23	11	19	39	8	458
神石高原町	1,078	0	237	1	30	19	4	30	15	23	37	5	4	7	15	2	191
北部	7,802	17	1,893	55	263	172	65	221	116	154	347	28	23	25	77	52	1,375
三次市	4,198	10	1,073	34	145	99	42	127	63	82	184	19	15	12	41	15	722
庄原市	3,604	7	820	21	118	73	23	94	53	72	163	9	8	13	36	37	653

注) 総数の子宮の基礎人口は女子人口である。

保健医療圏・保健所・市町別(2)

平成22年～26年

Se17	Se18	Se19	Se20	Se21	Se22	Se23	Se24	Se25	Se26	Se27	Se28	Se29	Se30	Se31	Se32	Se33	Se34	
急性心筋梗塞	その他の虚血性心疾患	不整脈及び伝導障害	心不全	脳血管疾患	くも膜下出血	脳内出血	脳梗塞	大動脈瘤及びび解離	肺炎	慢性閉塞性肺疾患	喘息	肝疾患	腎不全	老衰	不慮の事故	交通事故	自殺	保健医療圏 保健所 市町
1,909	2,335	903	4,242	5,584	548	1,549	3,289	622	6,335	801	90	679	1,252	3,325	2,109	387	1,103	県立保健所 計
614	849	287	1,323	1,883	188	505	1,089	198	1,859	240	32	246	384	1,064	654	137	346	西部
256	262	105	427	672	72	178	380	75	664	66	12	95	127	379	223	45	137	西部
41	91	23	119	143	18	36	84	19	202	15	2	25	28	92	48	9	37	大竹市
215	171	82	308	529	54	142	296	56	462	51	10	70	99	287	175	36	100	廿日市市
285	417	145	764	940	98	277	538	113	1,044	136	18	122	217	573	329	76	167	広島支所
53	96	26	150	155	11	44	98	39	211	16	4	26	41	66	70	18	36	府中町
22	67	22	62	103	12	34	54	21	106	19	1	16	20	29	38	12	18	海田町
22	63	13	93	104	9	37	51	10	130	12	3	15	32	76	23	6	24	熊野町
18	32	11	53	63	6	22	34	10	69	13	2	7	16	24	19	5	11	坂町
79	101	34	198	265	37	76	144	20	304	40	2	23	53	200	90	16	41	安芸高田市
42	23	13	51	95	8	18	64	5	91	10	1	5	13	72	22	7	10	安芸太田町
49	35	26	157	155	15	46	93	8	133	26	5	30	42	105	67	12	27	北広島町
73	170	37	132	271	18	51	171	10	151	38	2	29	40	112	102	16	42	呉支所
73	170	37	132	271	18	51	171	10	151	38	2	29	40	112	102	16	42	江田島市
374	445	152	704	883	91	258	512	115	1,194	131	13	117	263	548	365	76	236	西部東
69	68	25	176	168	24	39	100	25	202	19	3	34	42	143	62	10	32	竹原市
271	341	115	462	646	66	201	363	84	917	94	9	73	198	370	272	60	190	東広島市
34	36	12	66	69	1	18	49	6	75	18	1	10	23	35	31	6	14	大崎上島町
718	799	333	1,547	2,060	202	564	1,240	220	2,344	301	38	235	465	1,233	796	127	388	東部
570	704	274	1,250	1,672	169	445	1,009	182	1,803	234	29	200	386	990	651	104	319	東部
194	255	75	443	612	65	149	391	51	675	74	8	61	157	339	208	38	123	三原市
331	400	189	683	919	87	248	543	111	920	143	18	126	195	549	365	50	166	尾道市
45	49	10	124	141	17	48	75	20	208	17	3	13	34	102	78	16	30	世羅町
148	95	59	297	388	33	119	231	38	541	67	9	35	79	243	145	23	69	福山支所
88	68	44	219	267	22	80	163	28	419	50	8	23	51	169	98	11	51	府中市
60	27	15	78	121	11	39	68	10	122	17	1	12	28	74	47	12	18	神石高原町
203	242	131	668	758	67	221	448	89	938	129	7	81	140	480	294	47	133	北部
115	140	75	310	391	41	104	232	48	522	75	5	47	65	217	155	31	66	三次市
88	102	56	358	367	26	117	216	41	416	54	2	34	75	263	139	16	67	庄原市

2 実死亡数,選択死因・性(男)

保健医療圏 保健所町	総 数	Se01	Se02	Se03	Se04	Se05	Se06	Se07	Se08	Se09	Se10	Se11	Se12	Se13	Se14	Se15	Se16
		結 核	悪 性 新 生 物	食 道	胃	結 腸	直 腸 S 状 結 腸 移 行 部	肝 及 び 肝 内 胆 管	胆 の う 及 び 他 の 胆 道	膵	気 管 支 及 び 肺	乳 房	子 宮	白 血 病	糖 尿 病	高 血 圧 性 疾 患	心 疾 患
総 数	74,054	147	24,259	990	3,525	1,652	922	3,137	879	1,780	5,515	16	・	551	752	236	10,915
広島二次保健医療圏	29,418	63	9,750	470	1,358	681	371	1,204	353	711	2,179	9	・	214	298	93	4,384
広島西二次保健医療圏	3,700	7	1,225	48	187	83	44	150	58	95	273	1	・	32	43	16	504
呉二次保健医療圏	9,038	23	2,948	115	469	197	100	386	98	203	688	1	・	70	84	35	1,424
広島中央二次保健医療圏	5,312	7	1,661	57	263	109	79	215	57	146	377	-	・	41	52	15	845
尾三二次保健医療圏	9,025	19	2,933	89	415	207	112	392	101	215	683	-	・	70	101	30	1,305
福山・府中二次 保健医療圏	13,685	20	4,637	168	665	301	177	643	160	329	1,075	5	・	104	141	28	1,887
備北二次保健医療圏	3,876	8	1,105	43	168	74	39	147	52	81	240	-	・	20	33	19	566
保健所設置市計	43,971	96	14,805	663	2,129	1,009	545	1,920	514	1,052	3,393	14	・	324	441	136	6,412
広島市	24,456	56	8,250	409	1,154	576	307	1,031	295	594	1,848	8	・	177	249	78	3,565
中区	3,042	7	969	51	126	62	45	113	43	61	221	2	・	20	30	7	448
東区	2,651	5	940	51	122	71	29	131	35	75	209	2	・	24	22	6	383
南区	3,122	10	1,050	56	166	82	37	140	25	68	224	2	・	16	34	11	487
西区	3,587	11	1,207	60	156	86	59	163	40	79	274	-	・	26	35	9	559
安佐南区	3,954	8	1,345	65	185	88	39	163	61	107	316	-	・	27	46	19	516
安佐北区	3,624	3	1,227	52	178	88	44	133	46	89	276	1	・	26	44	13	524
安芸区	1,651	6	592	26	88	35	20	70	19	48	120	1	・	14	16	6	221
佐伯区	2,825	6	920	48	133	64	34	118	26	67	208	-	・	24	22	7	427
福山市	11,631	20	4,004	150	563	267	156	550	128	279	962	5	・	86	115	26	1,607
呉市	7,884	20	2,551	104	412	166	82	339	91	179	583	1	・	61	77	32	1,240

注) 総数の子宮の基礎人口は女子人口である。

保健医療圏・保健所・市町別(1)

平成22年～26年

Se17	Se18	Se19	Se20	Se21	Se22	Se23	Se24	Se25	Se26	Se27	Se28	Se29	Se30	Se31	Se32	Se33	Se34	
急性心筋梗塞	その他の虚血性心疾患	不整脈及び伝導障害	心不全	脳血管疾患	くも膜下出血	脳内出血	脳梗塞	大動脈瘤及び解離	肺炎	慢性閉塞性肺疾患	喘息	肝疾患	腎不全	老衰	不慮の事故	交通事故	自殺	保健医療圏 保健所 市町
2,543	3,186	907	3,547	6,059	455	2,039	3,400	851	7,638	1,578	90	1,126	1,419	1,706	3,076	590	2,017	総 数
909	1,356	364	1,465	2,382	202	821	1,283	364	2,858	577	27	471	543	589	1,163	247	882	広島二次保健医療圏
137	147	45	150	317	26	100	175	40	358	57	6	65	56	97	133	31	106	広島西二次保健医療圏
475	347	134	346	735	51	241	422	108	907	212	12	120	199	201	397	70	205	呉二次保健医療圏
202	264	63	256	406	34	144	220	59	596	105	6	76	108	113	219	53	169	広島中央二次保健医療圏
307	384	113	433	781	58	240	462	91	982	198	12	128	180	265	363	58	227	尾三二次保健医療圏
412	570	139	638	1,103	62	387	639	150	1,401	325	24	206	274	325	624	99	335	福山・府中二次保健医療圏
101	118	49	257	335	22	106	199	39	536	104	3	60	59	116	177	32	93	備北二次保健医療圏
1,522	1,910	518	2,004	3,498	266	1,213	1,926	552	4,220	903	51	685	877	918	1,824	336	1,219	保健所設置市計
743	1,113	291	1,175	1,928	164	663	1,034	317	2,309	458	23	398	458	467	957	195	759	広島市
51	185	31	150	232	15	82	130	46	286	46	3	60	62	51	120	23	109	中区
69	120	34	136	192	22	66	100	31	274	52	2	39	51	42	88	15	79	東区
72	211	45	129	260	27	87	140	38	268	63	3	45	57	54	111	25	81	南区
96	193	48	193	309	27	108	162	52	341	56	4	55	68	61	118	25	101	西区
197	89	39	153	318	32	102	159	46	344	85	4	76	64	63	185	27	145	安佐南区
136	110	41	195	296	23	108	158	50	356	73	5	47	69	93	145	34	104	安佐北区
34	84	22	55	93	5	31	52	18	160	41	1	28	30	33	70	12	52	安芸区
88	121	31	164	228	13	79	133	36	280	42	1	48	57	70	120	34	88	佐伯区
340	521	113	524	943	57	336	540	131	1,085	265	17	187	238	275	532	82	286	福山市
439	276	114	305	627	47	214	352	104	826	180	11	100	181	176	335	59	174	呉市

2 実死亡数,選択死因・性(男)

保健医療圏 保健所 市町	総 数	Se01	Se02	Se03	Se04	Se05	Se06	Se07	Se08	Se09	Se10	Se11	Se12	Se13	Se14	Se15	Se16
		結 核	悪性 新生物	食道	胃	結 腸	直腸 S状結腸 移行部	肝及び 肝内胆管	胆のう及び 他の胆道	膵	気管 気管支及び 肺	乳房	子宮	白血 病	糖尿 病	高血 圧性疾 患	心 疾患
県立保健所 計	30,083	51	9,454	327	1,396	643	377	1,217	365	728	2,122	2	・	227	311	100	4,503
西部	9,816	17	3,122	120	448	219	126	370	123	236	709	2	・	78	99	34	1,507
西部	3,700	7	1,225	48	187	83	44	150	58	95	273	1	・	32	43	16	504
大竹市	940	1	305	11	49	20	10	43	14	19	71	-	・	9	12	3	136
廿日市市	2,760	6	920	37	138	63	34	107	44	76	202	1	・	23	31	13	368
広島支所	4,962	7	1,500	61	204	105	64	173	58	117	331	1	・	37	49	15	819
府中町	994	-	316	13	46	25	19	37	8	31	69	-	・	8	12	2	153
海田町	603	0	211	5	41	11	8	28	8	16	42	-	・	1	3	1	100
熊野町	591	0	167	8	21	9	10	19	5	13	37	-	・	6	5	2	99
坂町	367	2	127	9	13	12	6	17	1	6	33	-	・	4	4	1	58
安芸高田市	1,282	5	353	10	43	28	10	30	19	28	86	-	・	10	11	5	209
安芸太田町	347	-	93	4	8	6	2	10	4	8	23	1	・	3	1	1	64
北広島町	778	-	233	12	32	14	9	32	13	15	41	-	・	5	13	3	136
呉支所	1,154	3	397	11	57	31	18	47	7	24	105	0	・	9	7	3	184
江田島市	1,154	3	397	11	57	31	18	47	7	24	105	-	・	9	7	3	184
西部東	5,312	7	1,661	57	263	109	79	215	57	146	377	-	・	41	52	15	845
竹原市	999	1	307	10	57	26	15	35	9	19	63	-	・	9	9	3	167
東広島市	3,903	5	1,230	40	194	72	59	159	44	118	284	-	・	29	39	11	600
大崎上島町	410	1	124	7	12	11	5	21	4	9	30	-	・	3	4	1	78
東部	11,079	19	3,566	107	517	241	133	485	133	265	796	-	・	88	127	32	1,585
東部	9,025	19	2,933	89	415	207	112	392	101	215	683	-	・	70	101	30	1,305
三原市	3,226	8	1,080	35	157	64	38	139	42	92	250	-	・	34	32	3	475
尾道市	5,040	11	1,651	46	228	131	65	236	49	108	383	-	・	33	60	22	720
世羅町	759	-	202	8	30	12	9	17	10	15	50	-	・	3	9	5	110
福山支所	2,054	0	633	18	102	34	21	93	32	50	113	-	・	18	26	2	280
府中市	1,512	-	496	17	85	32	18	74	22	37	86	-	・	12	16	2	191
神石高原町	542	-	137	1	17	2	3	19	10	13	27	-	・	6	10	-	89
北部	3,876	8	1,105	43	168	74	39	147	52	81	240	-	・	20	33	19	566
三次市	2,106	3	624	27	98	40	24	84	28	45	131	-	・	9	14	6	308
庄原市	1,770	5	481	16	70	34	15	63	24	36	109	-	・	11	19	13	258

注) 総数の子宮の基礎人口は女子人口である。

保健医療圏・保健所・市町別(2)

平成22年～26年

Se17	Se18	Se19	Se20	Se21	Se22	Se23	Se24	Se25	Se26	Se27	Se28	Se29	Se30	Se31	Se32	Se33	Se34	保健医療圏 保健所 市町
急性心筋梗塞	その他の虚血性心疾患	不整脈及び伝導障害	心不全	脳血管疾患	くも膜下出血	脳内出血	脳梗塞	大動脈瘤及び解離	肺炎	慢性閉塞性肺疾患	喘息	肝疾患	腎不全	老衰	不慮の事故	交通事故	自殺	
1,021	1,276	389	1,543	2,561	187	826	1,474	299	3,418	675	39	441	542	788	1,252	254	798	県立保健所 計
339	461	138	481	879	68	285	494	91	988	208	11	158	159	244	401	94	260	西部
137	147	45	150	317	26	100	175	40	358	57	6	65	56	97	133	31	108	西部
23	55	7	45	72	8	24	39	8	114	12	1	23	11	17	33	8	30	大竹市
114	92	38	105	245	18	76	136	32	244	45	5	42	45	80	100	23	76	廿日市市
166	243	73	290	454	38	158	249	47	549	119	4	73	85	122	206	52	123	広島支所
34	49	13	48	79	6	29	43	15	111	15	1	15	20	14	51	14	25	府中町
14	42	16	18	50	3	21	26	10	53	17	0	6	8	6	23	8	15	海田町
11	38	5	41	46	4	17	23	4	67	11	1	9	10	13	14	4	22	熊野町
7	20	4	22	32	1	13	17	6	38	11	0	5	1	4	7	2	10	坂町
48	56	14	84	130	17	44	67	6	163	34	0	16	28	50	55	10	29	安芸高田市
20	15	7	20	47	2	10	33	1	44	9	0	5	4	7	15	5	8	安芸太田町
32	23	14	57	70	5	24	40	5	73	22	2	17	14	28	41	9	14	北広島町
36	71	20	41	108	4	27	70	4	81	32	1	20	18	25	62	11	31	呉支所
36	71	20	41	108	4	27	70	4	81	32	1	20	18	25	62	11	31	江田島市
202	264	63	258	406	34	144	220	59	596	105	6	76	108	113	219	53	169	西部東
40	41	5	70	74	10	20	43	11	113	16	1	21	19	29	40	7	19	竹原市
141	200	50	168	300	24	114	156	43	442	72	4	49	83	80	161	43	141	東広島市
21	23	8	20	32	-	10	21	5	41	17	1	6	6	4	18	3	9	大崎上島町
379	433	139	547	941	63	291	561	110	1,298	258	19	147	216	315	455	75	276	東部
307	384	113	433	781	58	240	462	91	982	198	12	128	180	265	363	58	227	東部
95	151	31	164	276	23	86	163	23	389	62	4	39	61	95	118	22	95	三原市
185	211	77	215	434	32	127	259	60	492	119	8	82	99	142	206	28	110	尾道市
27	22	5	54	71	3	27	40	8	101	17	0	7	20	28	39	8	22	世羅町
72	49	26	114	160	5	51	99	19	316	60	7	19	36	50	92	17	49	福山支所
47	31	18	80	110	3	39	66	14	247	44	6	12	22	33	63	9	38	府中市
25	18	8	34	50	2	12	33	5	69	16	1	7	14	17	29	8	11	神石高原町
101	118	49	257	335	22	106	199	39	536	104	3	60	59	116	177	32	93	北部
65	73	25	125	163	14	48	96	21	291	62	3	32	26	49	103	23	52	三次市
36	45	24	132	172	8	58	103	18	245	42	-	28	33	67	74	9	41	庄原市

2 実死亡数,選択死因・性(女)

	Se01	Se02	Se03	Se04	Se05	Se06	Se07	Se08	Se09	Se10	Se11	Se12	Se13	Se14	Se15	Se16	
保健医療圏 保健所 市	結核	悪性新生物	食道	胃	結腸	直腸S状結腸移行部	肝及び肝内胆管	胆のう及び他の胆道	膵	気管 気管支及び肺	乳房	子宮	白血病	糖尿病	高血圧性疾患	心疾患	
総数	70,209	112	16,601	213	1,969	1,618	597	1,688	938	1,631	2,334	1,307	627	328	821	456	13,197
広島二次保健医療圏	27,835	48	7,010	103	809	693	259	720	348	693	1,049	599	265	152	312	147	5,074
広島西二次保健医療圏	3,339	5	780	7	101	77	28	78	55	85	90	65	23	17	36	25	633
呉二次保健医療圏	8,763	16	1,957	27	259	194	84	216	103	187	266	130	64	32	105	93	1,725
広島中央二次保健医療圏	5,133	7	1,218	15	152	135	41	104	81	126	163	89	32	27	58	32	964
尾三二次保健医療圏	8,547	4	1,863	17	216	169	58	188	109	187	258	140	85	29	112	61	1,713
福山・府中二次保健医療圏	12,666	23	2,985	32	357	252	101	308	178	280	401	256	135	66	154	65	2,279
備北二次保健医療圏	3,926	9	788	12	95	98	26	74	64	73	107	28	23	5	44	33	809
保健所設置市計	41,381	80	10,313	142	1,206	969	390	1,076	539	990	1,497	873	414	216	480	253	7,495
広島市	23,075	41	5,994	90	688	592	225	618	291	582	906	521	237	127	265	117	4,145
中区	2,996	6	792	10	93	83	27	75	31	83	135	69	26	16	24	18	556
東区	2,591	2	690	8	75	72	24	72	31	65	107	57	32	16	24	7	497
南区	2,973	3	761	11	94	61	31	79	35	77	115	62	30	16	47	10	594
西区	3,462	9	946	10	111	93	37	94	46	103	139	90	42	20	48	12	564
安佐南区	3,509	2	928	18	110	95	33	90	53	84	123	86	39	17	55	19	601
安佐北区	3,483	12	832	10	89	83	37	87	47	71	139	58	25	20	30	31	606
安芸区	1,513	3	410	11	41	44	14	51	18	35	59	39	20	8	17	9	273
佐伯区	2,548	4	635	12	75	61	22	70	30	64	89	60	23	14	20	11	454
福山市	10,715	23	2,593	28	305	209	91	267	157	239	355	228	120	58	126	57	1,910
呉市	7,591	16	1,726	24	213	168	74	191	91	169	236	124	57	31	89	79	1,440

注) 総数の子宮の基礎人口は女子人口である。

保健医療圏・保健所・市町別(1)

平成22年～26年

Se17	Se18	Se19	Se20	Se21	Se22	Se23	Se24	Se25	Se26	Se27	Se28	Se29	Se30	Se31	Se32	Se33	Se34	
急性心筋梗塞	その他の虚血性心疾患	不整脈及び伝導障害	心不全	脳血管疾患	くも膜下出血	脳内出血	脳梗塞	大動脈瘤及び解離	肺炎	慢性閉塞性肺疾患	喘息	肝疾患	腎不全	老衰	不慮の事故	交通事故	自殺	保健医療圏 保健所 市町
2,204	2,506	1,132	6,071	6,796	797	1,701	4,079	839	6,731	350	125	685	1,800	5,937	2,119	259	821	総 数
787	1,026	438	2,313	2,530	292	655	1,511	351	2,535	146	53	299	687	2,378	804	89	365	広島二次保健医療圏
119	115	60	277	355	46	78	205	35	306	9	6	30	71	282	90	14	31	広島西二次保健医療圏
392	327	127	679	880	97	224	517	128	800	56	15	67	250	740	285	28	70	呉二次保健医療圏
172	181	89	446	477	57	114	292	56	598	26	7	41	155	435	146	23	67	広島中央二次保健医療圏
263	320	161	817	891	111	205	547	91	821	36	17	72	206	725	288	46	92	尾三二次保健医療圏
369	413	175	1,128	1,240	149	310	758	128	1,269	52	23	155	350	1,013	389	44	156	福山・府中二次保健医療圏
102	124	82	411	423	45	115	249	50	402	25	4	21	81	364	117	15	40	備北二次保健医療圏
1,316	1,447	618	3,372	3,773	436	978	2,264	516	3,814	224	74	447	1,090	3,400	1,262	126	516	保健所設置市計
668	852	366	1,839	2,044	232	536	1,222	285	2,040	129	39	250	555	1,927	681	65	321	広島市
67	147	53	239	276	27	76	162	29	263	23	5	25	68	210	92	7	46	中区
71	118	35	229	204	21	61	120	41	238	16	5	31	51	250	68	8	28	東区
64	174	65	237	290	32	64	187	35	251	22	4	41	90	154	80	10	45	南区
77	116	46	274	318	30	81	201	51	319	11	10	34	88	200	101	11	61	西区
156	59	62	234	305	43	63	185	40	276	16	6	35	74	324	124	6	45	安佐南区
109	102	56	285	295	34	84	174	37	297	16	5	34	75	428	100	8	45	安佐北区
40	65	17	115	108	11	30	59	22	124	14	1	16	37	147	59	8	18	安芸区
84	71	32	226	248	34	77	134	30	272	11	3	34	72	214	57	7	33	佐伯区
293	367	142	945	1,012	121	242	626	109	1,044	45	21	139	307	820	336	38	136	福山市
355	228	110	588	717	83	200	416	122	730	50	14	58	228	653	245	23	59	呉市

2 実死亡数,選択死因・性(女)

保健医療圏 保健所町	総 数	Se01	Se02	Se03	Se04	Se05	Se06	Se07	Se08	Se09	Se10	Se11	Se12	Se13	Se14	Se15	Se16
		結 核	悪性 新生物	食道	胃	結 腸	直腸 S状結腸 移行部	肝及び 肝内胆管	胆のう 及び他の 胆道	膝	気管 気管支 及び肺	乳房	子宮	白 血病	糖 尿病	高血 圧性 疾患	心 疾 患
県立保健所 計	28,828	32	6,288	71	783	649	207	612	399	641	837	434	213	112	341	203	5,702
西部	9,271	12	2,027	23	268	204	72	205	124	214	263	149	58	43	99	69	1,847
西部	3,339	5	780	7	101	77	28	78	55	85	90	65	23	17	36	25	633
大竹市	793	2	168	2	17	18	5	25	11	16	21	11	2	1	12	5	160
廿日市市	2,546	3	612	5	84	59	23	53	44	69	69	54	21	16	24	20	473
広島支所	4,760	7	1,016	13	121	101	34	102	57	111	143	78	28	25	47	30	929
府中町	914	-	231	6	30	24	5	28	9	27	28	16	9	3	6	3	204
海田町	506	-	128	2	20	10	3	15	4	14	16	15	2	3	6	2	96
熊野町	580	1	117	0	9	11	7	9	2	10	19	14	3	2	3	0	103
坂町	371	-	90	-	14	4	5	9	8	10	21	7	1	1	3	5	70
安芸高田市	1,227	4	229	3	24	30	6	17	19	22	33	15	5	7	14	7	233
安芸太田町	383	1	64	1	6	7	3	4	6	11	7	4	0	3	3	1	73
北広島町	779	1	157	1	18	15	5	20	9	17	19	7	8	6	12	12	150
呉支所	1,172	0	231	3	46	26	10	25	12	18	30	6	7	1	16	14	285
江田島市	1,172	-	231	3	46	26	10	25	12	18	30	6	7	1	16	14	285
西部東	5,133	7	1,218	15	152	135	41	104	81	126	163	89	32	27	58	32	964
竹原市	1,040	2	257	5	35	35	11	14	16	28	34	21	7	2	13	4	202
東広島市	3,705	5	866	10	109	90	29	79	58	84	116	61	24	20	39	25	680
大崎上島町	388	-	95	-	8	10	1	11	7	14	13	7	1	5	6	3	82
東部	10,498	4	2,255	21	268	212	68	229	130	228	304	168	100	37	140	69	2,082
東部	8,547	4	1,863	17	216	169	58	188	109	187	258	140	85	29	112	61	1,713
三原市	2,872	2	606	8	74	54	22	68	33	59	75	49	36	10	28	9	575
尾道市	4,944	2	1,125	7	125	104	33	110	60	116	167	86	43	17	76	50	1,007
世羅町	731	-	132	2	17	11	3	10	16	12	16	5	6	2	8	2	131
福山支所	1,951	0	392	4	52	43	10	41	21	41	46	28	15	8	28	8	369
府中市	1,415	-	292	4	39	26	9	30	16	31	36	23	11	7	23	6	267
神石高原町	536	-	100	-	13	17	1	11	5	10	10	5	4	1	5	2	102
北部	3,926	9	788	12	95	98	26	74	64	73	107	28	23	5	44	33	809
三次市	2,092	7	449	7	47	59	18	43	35	37	53	19	15	3	27	9	414
庄原市	1,834	2	339	5	48	39	8	31	29	36	54	9	8	2	17	24	395

注) 総数の子宮の基礎人口は女子人口である。

保健医療圏・保健所・市町別(2)

平成22年～26年

Se17	Se18	Se19	Se20	Se21	Se22	Se23	Se24	Se25	Se26	Se27	Se28	Se29	Se30	Se31	Se32	Se33	Se34	保健医療圏 保健所 市町
急性心筋梗塞	その他の虚血性心疾患	不整脈及び伝導障害	心不全	脳血管疾患	くも膜下出血	脳内出血	脳梗塞	大動脈瘤及び解離	肺炎	慢性閉塞性肺疾患	喘息	肝疾患	腎不全	老衰	不慮の事故	交通事故	自殺	
888	1,059	514	2,699	3,023	361	723	1,815	323	2,917	126	51	238	710	2,537	857	133	305	県立保健所 計
275	388	149	842	1,004	120	221	595	107	871	32	21	88	225	820	253	43	86	西部
119	115	60	277	355	46	78	205	35	306	9	6	30	71	282	90	14	31	西部
18	36	16	74	71	10	12	45	11	88	3	1	2	17	75	15	1	7	大竹市
101	79	44	203	284	36	66	160	24	218	6	5	28	54	207	75	13	24	廿日市市
119	174	72	474	486	60	119	289	66	495	17	14	49	132	451	123	24	44	広島支所
19	47	13	102	76	5	15	55	24	100	1	3	11	21	52	19	4	11	府中町
8	25	6	44	53	9	13	28	11	53	2	1	10	12	23	15	4	3	海田町
11	25	8	52	58	5	20	28	6	63	1	2	6	22	63	9	2	2	熊野町
11	12	7	31	31	5	9	17	4	31	2	2	2	15	20	12	3	1	坂町
31	45	20	114	135	20	32	77	14	141	6	2	7	25	150	35	6	12	安芸高田市
22	8	6	31	48	6	8	31	4	47	1	1	-	9	65	7	2	2	安芸太田町
17	12	12	100	85	10	22	53	3	60	4	3	13	28	78	26	3	13	北広島町
37	99	17	91	163	14	24	101	6	70	6	1	9	22	87	40	5	11	呉支所
37	99	17	91	163	14	24	101	6	70	6	1	9	22	87	40	5	11	江田島市
172	181	89	446	477	57	114	292	56	598	26	7	41	155	435	146	23	67	西部東
29	27	20	106	94	14	19	57	14	89	3	2	13	23	114	22	3	13	竹原市
130	141	65	294	346	42	87	207	41	475	22	5	24	115	290	111	17	49	東広島市
13	13	4	46	37	1	8	28	1	34	1	-	4	17	31	13	3	5	大崎上島町
339	366	194	1,000	1,119	139	273	679	110	1,046	43	19	88	249	918	341	52	112	東部
263	320	161	817	891	111	205	547	91	821	36	17	72	206	725	288	46	92	東部
99	104	44	279	336	42	63	228	28	286	12	4	22	96	244	90	16	28	三原市
146	189	112	468	485	55	121	284	51	428	24	10	44	96	407	159	22	56	尾道市
18	27	5	70	70	14	21	35	12	107	0	3	6	14	74	39	8	8	世羅町
76	46	33	183	228	28	68	132	19	225	7	2	16	43	193	53	6	20	福山支所
41	37	26	139	157	19	41	97	14	172	6	2	11	29	136	35	2	13	府中市
35	9	7	44	71	9	27	35	5	53	1	-	5	14	57	18	4	7	神石高原町
102	124	82	411	423	45	115	249	50	402	25	4	21	81	364	117	15	40	北部
50	67	50	185	228	27	56	136	27	231	13	2	15	39	168	52	8	14	三次市
52	57	32	226	195	18	59	113	23	171	12	2	6	42	196	65	7	26	庄原市

3 期待死亡数, 選択死因・性(総数)

保健医療圏 保健所 市町	総 数	Se01	Se02	Se03	Se04	Se05	Se06	Se07	Se08	Se09	Se10	Se11	Se12	Se13	Se14	Se15	Se16
		結 核	悪 性 新 生 物	食 道	胃	結 腸	直 腸 S 状 結 腸 移 行 部	肝 及 び 肝 内 胆 管	胆 の う 及 び 他 の 胆 道	睪	気 管 支 及 び 肺	乳 房	子 宮	白 血 病	糖 尿 病	高 血 圧 性 疾 患	心 疾 患
総 数	144,538.0	246.8	41,264.8	1,327.8	5,625.7	3,657.7	1,688.5	3,538.0	2,084.2	3,404.4	8,185.2	1,456.5	698.2	920.9	1,638.1	823.6	22,732.5
広島二次保健医療圏	57,031.3	96.6	16,957.5	557.8	2,302.2	1,498.1	704.9	1,449.7	834.4	1,403.2	3,347.2	631.2	300.5	385.9	660.3	319.8	8,979.7
広島西二次保健医療圏	7,556.4	12.9	2,168.8	70.2	295.4	192.0	89.1	185.6	109.1	179.1	429.8	77.3	36.7	48.2	85.7	43.0	1,187.8
呉二次保健医療圏	16,910.1	29.5	4,753.8	150.4	650.6	424.3	191.1	410.5	245.9	391.7	950.2	156.0	75.9	103.7	191.0	98.7	2,690.8
広島中央二次保健医療圏	10,463.3	17.8	2,975.5	95.5	405.2	263.8	121.8	254.0	150.1	245.0	588.8	105.9	50.4	56.7	118.0	59.7	1,645.7
尾三二次保健医療圏	17,499.2	30.8	4,825.1	149.9	660.9	433.5	192.6	414.7	252.5	395.7	962.4	157.3	76.4	104.5	196.1	104.0	2,806.8
福山・府中二次 保健医療圏	26,343.0	44.9	7,547.4	243.6	1,028.4	656.1	309.2	647.2	380.4	623.0	1,496.9	268.4	127.1	168.3	298.5	149.8	4,139.3
備北二次保健医療圏	7,834.5	14.2	2,068.7	60.6	283.1	188.0	79.7	176.1	111.9	168.7	410.9	62.4	31.0	43.5	86.3	48.6	1,282.4
保健所設置市計	84,945.8	142.5	24,764.7	811.6	3,355.9	2,177.4	1,025.5	2,121.2	1,226.4	2,049.2	4,898.2	906.3	432.3	560.2	967.7	472.3	13,211.1
広島市	47,891.2	79.2	14,140.0	468.7	1,917.2	1,236.6	591.1	1,207.6	689.5	1,171.5	2,785.5	536.0	254.7	323.9	547.2	261.4	7,385.1
中区	5,670.0	9.6	1,631.6	52.7	221.8	144.1	67.2	139.2	81.3	134.4	321.9	60.5	29.9	36.8	64.3	31.9	885.3
東区	5,151.2	6.6	1,518.9	50.2	206.0	133.0	63.3	130.0	74.3	125.6	299.7	57.2	27.2	34.6	58.9	28.2	796.1
南区	5,929.7	9.9	1,722.6	56.1	233.9	151.5	71.3	147.2	85.1	142.2	339.7	64.0	30.6	39.2	67.4	32.9	921.3
西区	7,178.9	11.9	2,103.4	69.1	284.9	164.2	87.8	179.0	102.5	173.6	412.6	81.2	38.8	48.5	61.7	39.2	1,107.2
安佐南区	7,858.3	12.7	2,363.6	79.5	319.4	204.9	99.9	201.2	112.6	166.0	463.5	93.3	43.9	55.7	90.1	41.4	1,192.3
安佐北区	7,265.1	12.1	2,163.6	72.6	294.0	169.3	90.6	166.0	106.0	160.4	429.4	79.2	37.3	48.7	63.5	39.9	1,124.2
安芸区	3,203.0	5.2	950.9	32.3	130.2	83.6	40.3	82.5	46.5	79.9	189.6	36.2	16.9	22.1	36.9	17.2	490.5
佐伯区	5,632.1	9.3	1,675.1	56.1	226.9	146.2	70.6	142.8	81.1	139.1	329.7	64.5	30.2	38.3	64.5	30.7	867.2
福山市	22,285.7	37.7	6,454.0	210.5	878.2	569.1	266.3	553.2	322.0	533.6	1,278.4	232.3	110.5	144.9	253.4	125.1	3,401.5
呉市	14,768.9	25.6	4,170.7	132.5	570.5	371.6	168.1	360.2	214.9	343.9	833.3	138.0	67.1	91.3	167.1	85.7	2,344.5

注) 総数の子宮の基礎人口は女子人口である。

保健医療圏・保健所・市町別(1)

平成22年～26年

Se17	Se18	Se19	Se20	Se21	Se22	Se23	Se24	Se25	Se26	Se27	Se28	Se29	Se30	Se31	Se32	Se33	Se34	
急性心筋梗塞	その他の虚血性心疾患	不整脈及び伝導障害	心不全	脳血管疾患	くも膜下出血	脳内出血	脳梗塞	大動脈瘤及び解離	肺炎	慢性閉塞性肺疾患	喘息	肝疾患	腎不全	老衰	不慮の事故	交通事故	自殺	保健医療圏 保健所 市町
4,792.8	4,025.0	3,234.6	2,251.4	13,986.3	1,485.4	3,839.5	8,307.7	1,830.3	14,320.5	1,912.5	216.1	1,815.5	3,103.5	7,195.8	5,022.7	725.1	3,004.3	総 数
1,921.0	1,617.7	1,283.7	3,191.8	5,531.4	822.0	1,558.5	3,209.5	731.4	5,532.9	743.6	85.5	772.6	1,205.2	2,716.2	2,075.2	319.5	1,396.0	広島二次保健医療圏
250.5	210.7	169.0	430.2	730.8	78.0	201.4	433.0	95.8	746.3	99.8	11.3	95.8	161.8	374.6	262.0	37.7	155.5	広島西二次保健医療圏
559.2	470.8	381.2	991.6	1,655.1	165.9	444.4	1,003.2	215.4	1,728.9	230.6	25.5	199.9	372.9	877.1	569.0	78.0	290.4	呉二次保健医療圏
345.7	290.8	234.2	598.3	1,012.0	107.8	277.5	601.0	132.1	1,036.8	138.0	15.7	131.6	224.5	523.2	366.3	54.1	226.0	広島中央二次保健医療圏
577.3	485.4	397.0	1,046.9	1,724.1	169.0	456.9	1,055.1	222.5	1,816.9	240.8	26.6	201.6	391.7	941.6	582.6	75.9	286.4	尾三二次保健医療圏
872.1	734.0	589.1	1,500.1	2,546.6	271.0	700.5	1,510.8	333.7	2,603.8	348.0	39.3	332.1	564.9	1,306.4	915.0	131.8	544.6	福山・府中二次保健医療圏
258.9	215.6	180.4	492.4	786.2	71.2	200.3	495.3	99.5	854.9	111.7	12.2	81.9	182.5	456.7	252.7	30.1	105.4	備北二次保健医療圏
2,916.5	2,371.9	1,886.3	4,717.2	8,136.1	901.6	2,278.9	4,748.8	1,074.1	8,184.1	1,099.7	125.6	1,116.0	1,781.3	4,034.5	3,015.2	455.4	1,955.3	保健所設置市計
1,589.2	1,339.7	1,057.6	2,605.0	4,550.9	522.6	1,294.2	2,617.9	604.0	4,613.4	608.2	70.4	652.0	985.1	2,196.8	1,733.4	272.5	1,209.4	広島市
187.7	158.0	126.6	318.9	545.5	60.0	151.6	320.0	71.6	552.2	73.8	8.5	73.7	118.9	275.8	201.0	30.2	133.8	中区
171.2	144.1	113.9	281.3	490.9	58.0	139.2	283.2	65.1	487.9	65.8	7.8	69.6	106.4	237.5	185.3	28.8	125.7	東区
196.4	165.4	131.7	328.8	567.6	63.5	159.2	330.4	74.6	569.8	78.5	8.8	78.4	123.9	281.1	212.5	32.8	144.3	南区
237.7	200.1	158.8	391.3	682.2	78.9	193.8	392.1	90.2	676.9	90.9	10.6	98.0	147.6	331.4	262.2	41.9	190.8	西区
260.4	219.7	171.7	411.8	735.5	89.3	214.1	413.2	98.5	712.7	96.7	11.4	112.2	156.2	337.5	295.8	49.7	230.3	安佐南区
242.0	203.8	160.6	397.2	692.4	77.6	196.4	400.6	92.2	689.6	93.2	10.6	97.5	150.8	335.8	256.4	38.5	160.8	安佐北区
106.5	89.8	70.3	171.0	302.6	35.3	87.0	172.5	40.5	297.1	40.4	4.7	44.4	65.0	141.8	118.7	18.6	81.6	安芸区
187.4	157.7	124.2	304.7	534.4	62.0	152.9	305.8	71.0	527.2	71.0	8.2	77.9	115.2	255.9	203.7	32.1	141.9	佐伯区
738.5	621.8	496.3	1,351.2	2,142.7	233.1	595.7	1,259.6	282.1	2,171.0	291.0	33.0	287.6	472.1	1,079.1	782.5	115.4	485.5	福山市
488.7	411.5	332.4	861.1	1,442.5	145.9	389.0	871.3	188.1	1,499.7	200.5	22.2	176.3	324.1	758.6	499.3	67.5	260.4	呉市

3 期待死亡数, 選択死因・性(総数)

保健医療圏 保健所 市	総 数	Se01	Se02	Se03	Se04	Se05	Se06	Se07	Se08	Se09	Se10	Se11	Se12	Se13	Se14	Se15	Se16
		結 核	悪 性 新 生 物	食 道	胃	結 腸	直 腸 S 状 結 腸 移 行 部	肝 及 び 肝 内 胆 管	胆 の う 及 び 他 の 胆 道	膵	気 管 支 及 び 肺	乳 房	子 宮	白 血 病	糖 尿 病	高 血 圧 性 疾 患	心 疾 患
県立保健所 計	59,592.8	104.3	16,520.1	518.2	2,259.8	1,460.3	663.0	1,416.6	857.9	1,355.2	3,288.0	550.2	265.9	360.7	668.4	351.4	9,521.4
西部	19,707.7	34.1	5,569.4	177.1	760.5	456.0	225.9	478.0	285.0	458.6	1,107.4	190.4	91.3	122.7	222.8	114.4	3,128.7
西部	7,558.4	12.9	2,168.8	70.2	295.4	192.0	69.1	165.8	109.1	179.1	429.8	77.3	36.7	48.2	65.7	43.0	1,187.8
大竹市	1,755.5	3.0	495.2	15.7	67.7	44.1	20.0	42.7	25.5	40.8	98.8	16.5	7.9	10.8	19.9	10.2	278.8
廿日市市	5,600.8	9.8	1,673.6	54.5	227.7	147.8	69.1	143.1	83.6	138.3	331.0	60.7	28.8	37.4	65.9	32.8	909.0
広島支所	10,040.1	17.4	2,817.6	89.1	385.0	251.3	113.8	241.9	144.9	231.7	560.8	95.2	45.8	62.0	113.1	58.4	1,594.6
府中町	2,049.0	3.4	608.7	20.2	82.5	53.1	25.5	52.1	28.6	50.5	119.9	23.2	10.9	14.0	23.5	11.1	314.8
海田町	1,098.5	1.8	330.2	11.1	44.7	28.7	13.9	28.3	15.9	27.5	65.1	12.6	5.9	7.6	12.6	5.9	167.8
熊野町	1,196.4	2.0	371.2	12.9	50.4	32.1	15.7	32.4	17.9	31.3	74.3	13.3	6.2	8.4	14.0	6.3	182.1
坂町	723.6	1.2	203.9	6.5	27.9	18.2	8.3	17.5	10.4	16.8	40.6	6.9	3.4	4.5	8.2	4.2	114.5
安芸高田市	2,544.5	4.6	670.4	19.9	92.3	61.2	26.1	57.3	36.4	54.4	134.0	20.5	10.1	14.2	28.1	15.8	416.4
安芸太田町	790.6	1.5	203.2	5.8	26.1	18.7	7.7	17.5	11.3	16.4	40.8	5.7	2.9	4.2	8.7	5.0	130.8
北広島町	1,637.5	3.0	429.8	12.6	59.2	39.3	16.6	36.6	23.4	34.8	85.9	13.0	6.4	9.1	18.1	10.2	269.2
呉支所	2,141.3	3.8	583.0	17.9	80.1	52.7	23.0	50.3	31.0	47.8	116.9	18.0	8.8	12.4	23.9	12.9	346.3
江田島市	2,141.3	3.8	583.0	17.9	80.1	52.7	23.0	50.3	31.0	47.8	116.9	18.0	8.8	12.4	23.9	12.9	346.3
西部東	10,463.3	17.8	2,975.5	95.5	405.2	263.8	121.8	254.0	150.1	245.0	588.8	105.9	50.4	66.7	118.0	59.7	1,645.7
竹原市	2,024.5	3.6	560.9	17.5	78.9	50.3	22.4	48.3	29.4	46.1	112.2	18.0	8.8	12.1	22.8	12.0	324.7
東広島市	7,614.4	12.8	2,196.4	71.5	298.2	193.5	91.0	186.8	108.8	181.1	432.6	81.6	38.4	50.1	86.1	42.6	1,185.9
大崎上島町	824.4	1.5	218.2	6.5	30.1	19.9	8.4	18.9	11.9	17.8	44.0	6.3	3.2	4.6	9.1	5.1	135.0
東部	21,557.3	38.1	5,918.5	183.0	811.0	532.5	235.6	508.7	310.9	484.9	1,180.9	191.5	93.1	127.8	241.3	128.6	3,484.7
東部	17,499.2	30.8	4,825.1	149.9	660.9	433.5	192.6	414.7	252.5	395.7	962.4	157.3	76.4	104.5	196.1	104.0	2,806.8
三原市	6,320.0	11.1	1,747.2	54.4	238.1	156.8	70.0	150.0	91.0	143.3	348.0	57.8	28.0	36.0	70.8	37.4	1,011.7
尾道市	9,655.8	17.0	2,677.9	83.7	366.7	240.1	107.2	230.5	139.7	219.8	534.5	87.5	42.5	58.1	108.5	57.1	1,545.5
世羅町	1,523.3	2.8	400.0	11.8	55.1	36.6	15.5	34.3	21.8	32.5	80.0	12.0	5.9	8.4	16.8	9.5	249.6
福山支所	4,058.1	7.3	1,093.4	33.1	150.2	99.1	43.0	94.0	58.4	89.2	218.5	34.1	16.6	23.4	45.2	24.7	657.9
府中市	2,602.6	5.1	601.2	24.9	109.8	72.0	32.0	68.9	42.0	65.7	159.9	26.0	12.6	17.3	32.6	17.2	465.6
神石高原町	1,155.5	2.2	292.2	8.2	40.4	27.1	11.0	25.0	16.5	23.5	58.6	8.1	4.0	6.0	12.8	7.4	192.2
北部	7,834.5	14.2	2,056.7	60.6	283.1	188.0	79.7	176.1	111.9	166.7	410.9	62.4	31.0	43.5	86.3	48.6	1,282.4
三次市	4,217.4	7.8	1,114.6	33.1	153.2	101.6	43.5	95.2	60.1	90.4	222.2	34.8	17.3	23.8	46.5	26.0	687.8
庄原市	3,617.1	6.6	942.1	27.5	129.9	86.4	36.2	80.9	51.8	76.3	188.7	27.7	13.8	19.8	39.8	22.6	594.6

注) 総数の子宮の基礎人口は女子人口である。

保健医療圏・保健所・市町別(2)

平成22年～26年

Se17	Se18	Se19	Se20	Se21	Se22	Se23	Se24	Se25	Se26	Se27	Se28	Se29	Se30	Se31	Se32	Se33	Se34	保健医療圏 保健所 市町
急性心筋梗塞	その他の虚血性心疾患	不整脈及び伝導障害	心不全	脳血管疾患	くも膜下出血	脳内出血	脳梗塞	大動脈瘤及びび脛瘤	肺炎	慢性閉塞性肺疾患	喘息	肝疾患	腎不全	老衰	不慮の事故	交通事故	自殺	
1,966.4	1,653.1	1,348.3	3,534.2	5,950.2	583.8	1,560.7	3,558.9	756.3	6,136.4	812.8	90.5	699.5	1,322.2	3,161.3	2,097.5	269.7	1,049.0	県立保健所 計
852.6	548.1	444.0	1,147.7	1,924.0	197.9	521.1	1,156.5	250.5	1,993.1	265.3	29.7	240.0	430.7	1,012.5	673.4	93.2	372.2	西部
250.5	210.7	169.0	430.2	730.8	78.0	201.4	433.0	95.8	746.3	99.0	11.3	95.8	161.8	374.6	262.0	37.7	155.5	西部
58.1	48.9	39.5	102.4	171.6	17.4	46.3	103.6	22.3	178.3	23.8	2.8	21.1	38.5	90.3	59.4	6.1	31.3	大竹市
192.4	161.8	129.5	327.8	559.2	60.6	155.1	329.4	73.4	568.0	75.8	8.6	74.6	123.3	284.2	202.6	29.7	124.2	廿日市市
331.7	279.0	228.2	586.9	980.5	100.0	264.2	591.6	127.4	1,019.5	135.6	15.2	120.6	220.1	519.4	341.8	47.0	188.6	広島支所
68.0	57.3	45.1	110.4	194.2	22.6	55.6	111.1	25.9	191.4	25.9	3.0	28.3	41.9	92.4	74.6	11.8	52.7	府中町
36.5	30.8	24.1	58.4	103.4	12.2	29.9	58.8	13.9	101.2	13.7	1.6	15.3	22.2	48.4	40.3	6.5	28.9	海田町
40.1	33.9	26.1	62.5	112.5	13.0	32.8	63.8	15.3	109.4	15.1	1.7	16.7	24.1	50.4	42.6	6.5	26.5	熊野町
23.9	20.1	16.3	42.0	70.4	7.2	19.1	42.4	9.2	73.0	9.7	1.1	8.8	15.8	37.0	24.8	3.5	13.9	坂町
83.6	70.1	59.5	159.7	255.3	23.2	65.1	160.6	32.3	277.1	36.2	4.0	26.8	59.1	147.7	82.0	9.8	34.4	安芸高田市
25.9	21.7	18.3	50.9	90.1	6.9	20.0	51.3	10.1	88.5	11.5	1.2	7.8	18.8	47.9	24.8	2.7	8.5	安芸太田町
53.7	45.1	37.7	103.0	164.5	14.9	41.9	103.7	20.6	178.9	23.4	2.6	17.1	38.2	95.5	52.7	6.3	21.7	北広島町
70.6	59.4	48.8	130.5	212.6	20.0	55.4	131.9	27.3	227.2	30.1	3.3	23.5	48.8	118.5	69.7	8.5	30.0	呉支所
70.6	59.4	48.8	130.5	212.6	20.0	55.4	131.9	27.3	227.2	30.1	3.3	23.5	48.8	118.5	69.7	8.5	30.0	江田島市
345.7	290.8	234.2	598.3	1,012.0	107.8	277.5	601.0	132.1	1,038.8	138.0	15.7	131.6	224.5	523.2	366.3	54.1	226.0	西部東
68.9	58.3	45.9	121.0	199.6	19.5	52.9	122.2	25.8	210.5	27.9	3.1	23.3	45.3	108.3	67.0	8.6	31.7	竹原市
251.7	211.7	169.3	425.5	729.6	81.0	203.6	426.4	95.8	736.1	98.2	11.3	99.8	159.9	366.9	273.1	42.5	184.8	東広島市
27.1	22.8	18.0	51.8	82.8	7.3	21.0	52.3	10.5	90.2	11.9	1.3	8.4	19.3	48.0	26.2	3.0	9.4	大崎上島町
710.9	597.6	489.7	1,295.8	2,128.0	206.9	581.8	1,308.1	274.1	2,251.7	297.8	32.9	246.0	484.5	1,169.9	715.2	92.3	345.4	東部
577.3	485.4	397.0	1,046.9	1,724.1	169.0	456.9	1,055.1	222.5	1,818.9	240.8	26.6	201.6	391.7	941.6	582.6	75.9	286.4	東部
208.5	175.3	143.2	376.4	621.5	61.5	165.3	379.1	80.3	653.6	86.5	9.6	73.8	140.8	337.8	211.6	28.0	107.6	三原市
318.8	268.1	218.7	574.5	949.7	93.6	252.6	579.6	122.8	998.8	132.5	14.6	112.1	215.3	514.6	322.1	42.1	159.1	尾道市
50.0	41.9	35.1	95.9	153.0	13.8	38.9	96.4	19.4	166.5	21.8	2.4	15.9	35.6	89.2	48.9	5.7	19.7	世羅町
133.6	112.2	92.8	249.0	403.9	37.9	104.9	251.0	51.6	432.8	57.0	6.3	44.5	92.8	227.3	132.6	16.4	59.0	福山支所
95.8	80.6	65.8	173.6	286.2	28.0	75.8	175.2	38.9	301.8	40.0	4.4	33.4	65.0	155.9	96.5	12.5	46.9	府中市
37.8	31.7	26.9	75.4	117.7	9.9	29.1	75.8	14.7	131.0	17.0	1.8	11.1	27.8	71.4	36.1	3.9	12.1	神石高原町
256.9	215.6	180.4	492.4	786.2	71.2	200.3	495.3	99.5	854.9	111.7	12.2	81.9	182.5	456.7	252.7	30.1	105.4	北部
138.4	116.1	96.9	262.8	421.7	38.9	108.2	264.1	53.5	456.0	59.6	6.6	45.1	97.4	242.6	137.4	16.9	61.2	三次市
118.6	99.5	83.5	229.5	364.5	32.3	92.1	231.2	46.0	398.9	52.1	5.7	36.8	85.1	213.9	115.3	13.3	44.3	庄原市

3 期待死亡数, 選択死因・性(男)

保健医療圏 保健所町	総 数	Se01	Se02	Se03	Se04	Se05	Se06	Se07	Se08	Se09	Se10	Se11	Se12	Se13	Se14	Se15	Se16
		結 核	悪性新生物	食道	胃	結腸	直腸 S状結腸 移行部	肝及び肝内胆管	胆のう及び他の胆道	肺	気管 気管支及び肺	乳房	子宮	白血病	糖尿病	高血圧性疾患	心疾患
総 数	73,681.8	147.1	24,157.6	1,099.7	3,626.6	1,779.2	1,056.6	2,274.8	997.6	1,728.7	5,781.4	9.7	-	540.2	643.4	298.5	10,333.0
広島二次保健医療圏	30,024.9	59.1	9,973.3	464.2	1,495.7	733.5	445.7	945.2	404.7	724.0	2,375.7	4.0	-	227.8	348.8	119.0	4,184.8
広島西二次保健医療圏	3,914.8	7.6	1,266.2	58.7	193.1	94.7	58.4	121.2	53.1	92.2	307.9	0.5	-	28.6	44.9	15.9	549.8
呉二次保健医療圏	6,355.3	17.1	2,731.4	122.4	410.7	201.1	117.0	258.5	114.5	193.2	657.4	1.1	-	59.7	94.0	34.3	1,175.7
広島中央二次保健医療圏	5,319.8	10.5	1,742.7	79.6	261.4	128.3	76.6	164.1	71.6	125.0	416.4	0.7	-	39.4	60.9	21.4	744.6
尾三二次保健医療圏	6,723.2	16.2	2,801.2	123.0	421.1	206.8	118.5	261.2	118.7	108.1	674.9	1.1	-	60.6	97.7	36.5	1,235.1
福山・府中二次 保健医療圏	13,586.6	27.2	4,458.7	203.1	669.5	328.3	195.0	419.9	184.2	319.1	1,067.3	1.8	-	93.5	155.5	55.1	1,905.6
備北二次保健医療圏	3,757.0	8.2	1,164.2	48.6	175.1	86.4	47.4	108.8	50.7	79.2	281.9	0.5	-	24.6	40.8	18.2	537.4
保健所設置市計	43,614.6	85.4	14,536.9	673.9	2,161.1	1,069.1	646.3	1,378.2	592.5	1,051.9	3,468.0	5.8	-	329.8	507.7	174.6	6,114.3
広島市	24,940.2	47.7	8,320.1	390.2	1,247.4	611.6	374.6	790.1	335.6	606.9	1,978.7	3.3	-	191.4	291.1	98.2	3,469.1
中区	2,691.6	5.3	864.7	40.9	132.5	65.2	39.5	83.6	38.0	64.0	210.6	0.4	-	20.2	31.1	10.6	376.6
東区	2,674.1	5.1	891.9	41.7	133.7	65.6	40.0	84.7	36.1	65.0	212.3	0.4	-	20.4	31.2	10.6	372.5
南区	3,015.5	5.8	998.9	46.3	148.4	73.4	44.6	94.4	40.4	72.3	237.2	0.4	-	22.5	35.0	11.9	420.4
西区	3,716.6	7.1	1,223.6	58.9	183.3	90.1	55.1	115.9	49.4	89.0	290.4	0.5	-	28.4	43.0	14.6	516.8
安佐南区	4,201.9	8.0	1,434.1	67.7	214.8	105.4	65.1	136.4	57.3	105.2	339.9	0.6	-	33.8	50.3	16.6	593.1
安佐北区	3,836.3	7.4	1,300.6	61.5	195.3	95.4	58.4	123.9	52.7	95.0	310.7	0.5	-	29.2	45.1	15.2	533.9
安芸区	1,719.2	3.2	581.0	27.5	87.1	42.6	26.3	55.4	23.3	42.6	138.2	0.2	-	13.4	20.3	6.7	238.0
佐伯区	3,000.9	5.7	1,007.2	47.6	151.0	74.0	45.7	95.8	40.5	73.8	239.4	0.4	-	23.1	35.2	11.8	417.6
福山市	11,555.3	22.8	3,817.3	175.6	573.0	280.9	168.5	360.5	156.6	274.9	912.2	1.5	-	65.8	133.2	48.5	1,616.5
呉市	7,319.3	14.9	2,399.5	108.0	360.8	178.6	103.1	225.6	100.3	170.2	577.1	1.0	-	52.6	83.4	29.9	1,028.7

注) 総数の子宮の基礎人口は女子人口である。

保健医療圏・保健所・市町別(1)

平成22年～26年

Se17	Se18	Se19	Se20	Se21	Se22	Se23	Se24	Se25	Se26	Se27	Se28	Se29	Se30	Se31	Se32	Se33	Se34	
急性心筋梗塞	その他の虚血性心疾患	不整脈及び伝導障害	心不全	脳血管疾患	くも膜下出血	脳内出血	脳梗塞	大動脈瘤及び解離	肺炎	慢性閉塞性肺疾患	喘息	肝疾患	腎不全	老衰	不慮の事故	交通事故	自殺	保健医療圏 保健所 市町
2,589.3	2,229.0	1,532.0	3,092.7	5,553.8	546.8	2,050.8	3,794.1	943.2	7,486.2	1,473.0	86.0	1,159.3	1,432.6	1,687.7	2,816.7	485.1	2,073.8	総 数
1,054.4	914.8	622.4	1,183.9	2,545.9	238.0	855.6	1,486.4	383.3	2,914.1	573.6	34.6	503.8	562.6	636.7	1,184.4	216.6	964.3	広島二次保健医療圏
137.9	118.6	81.4	159.9	349.1	28.9	109.6	201.9	50.2	398.8	78.4	4.6	61.7	76.2	90.1	148.6	25.2	106.5	広島西二次保健医療圏
291.5	251.5	173.7	346.1	751.1	57.7	229.9	445.1	107.3	878.4	173.4	9.8	123.2	167.0	200.2	308.7	49.3	199.2	呉二次保健医療圏
187.0	160.9	110.5	215.3	472.1	40.2	149.2	271.0	67.9	534.6	105.1	6.2	85.0	102.5	120.2	207.2	37.2	160.1	広島中央二次保健医療圏
302.7	261.1	182.3	372.7	789.7	58.5	237.4	474.5	112.1	944.9	185.0	10.4	124.3	178.6	222.2	318.4	49.2	195.3	尾三二次保健医療圏
477.4	411.0	282.5	554.1	1,210.4	100.3	379.8	700.4	174.0	1,382.0	271.9	15.8	213.2	264.6	311.9	518.0	88.4	376.5	福山・府中二次保健医療圏
128.4	110.9	79.1	168.6	345.5	23.1	99.2	214.8	48.4	433.2	84.8	4.6	48.2	80.8	106.4	133.4	19.1	71.7	備北二次保健医療圏
1,550.0	1,333.1	908.4	1,740.6	3,871.0	340.6	1,242.7	2,191.6	559.9	4,299.0	846.9	50.5	722.6	828.7	945.1	1,711.1	307.1	1,349.4	保健所設置市計
886.8	761.8	516.5	972.4	2,189.6	202.0	715.2	1,217.7	318.1	2,382.2	468.9	28.6	427.4	461.4	514.8	994.0	185.3	834.8	広島市
95.5	82.0	56.0	107.3	238.0	21.5	76.7	133.9	34.4	264.0	51.8	3.1	45.2	50.8	58.7	106.1	19.3	88.4	中区
95.1	81.7	55.4	104.8	235.5	21.5	78.6	131.5	34.2	257.3	50.7	3.1	45.6	49.6	55.8	105.6	19.4	86.2	東区
106.9	91.8	62.6	118.9	265.7	24.2	88.0	148.9	38.5	292.2	57.5	3.5	51.0	56.4	64.0	120.0	22.4	101.1	南区
131.8	113.1	77.1	145.4	325.9	30.6	108.3	180.9	47.3	355.6	69.8	4.3	63.9	68.7	77.8	149.9	28.5	101.5	西区
152.7	131.2	88.6	163.4	373.5	36.4	123.9	203.9	54.5	397.0	78.2	4.9	75.8	77.2	83.6	177.0	34.8	161.2	安佐南区
126.4	117.5	79.2	150.1	337.6	29.6	109.6	190.0	49.1	370.0	73.1	4.3	64.1	71.8	79.6	147.4	25.8	110.2	安佐北区
61.2	52.7	35.4	65.8	150.2	14.0	49.5	82.9	21.9	160.9	31.6	1.9	29.9	31.3	33.8	68.8	12.9	57.9	安芸区
107.1	91.9	62.1	116.6	263.1	24.4	86.5	145.7	38.3	285.0	56.0	3.4	52.1	55.3	61.4	119.1	22.1	98.4	佐伯区
407.5	350.7	239.9	464.9	1,024.6	87.4	325.5	586.3	147.6	1,153.8	227.1	13.4	186.1	221.8	257.2	445.4	77.8	326.0	福山市
255.7	220.6	152.0	303.3	656.9	51.1	202.0	387.6	93.9	763.9	150.8	8.6	109.1	145.4	173.1	271.7	43.9	178.5	呉市

3 期待死亡数, 選択死因・性(男)

保健医療圏 保健所 市町	総 数	Se01	Se02	Se03	Se04	Se05	Se06	Se07	Se08	Se09	Se10	Se11	Se12	Se13	Se14	Se15	Se16
		結 核	悪 性 新 生 物	食 道	胃	結 腸	直 腸 S 状 結 腸 移 行 部	肝 及 び 肝 内 胆 管	胆 の う 及 び 他 の 胆 道	膵	気 管 支 及 び 肺	乳 房	子 宮	白 血 病	糖 尿 病	高 血 圧 性 疾 患	心 疾 患
県立保健所 計	29,867.0	61.7	9,620.7	425.8	1,445.4	710.1	410.3	898.6	405.1	678.8	2,313.4	3.9	-	210.5	335.8	123.9	4,218.7
西部	10,035.5	20.4	3,271.2	147.2	491.4	241.1	141.4	307.1	136.4	232.3	765.1	1.3	-	72.1	114.1	41.2	1,412.5
西部	3,914.8	7.8	1,286.2	58.7	193.1	94.7	56.4	121.2	53.1	92.2	307.9	0.5	-	28.8	44.9	15.9	549.8
大竹市	890.0	1.8	290.5	13.0	43.7	21.4	12.5	27.3	12.2	20.6	69.9	0.1	-	6.4	10.1	3.7	125.3
廿日市市	3,024.9	6.0	995.7	45.7	149.4	73.3	43.9	93.9	40.9	71.6	238.0	0.4	-	22.2	34.8	12.3	424.5
広島支所	5,084.7	10.4	1,653.1	74.0	248.4	121.9	71.1	155.1	69.1	117.1	397.0	0.7	-	38.4	57.7	20.9	715.7
府中町	1,102.9	2.1	367.6	17.2	55.1	27.0	16.5	35.0	14.8	28.8	97.4	0.1	-	8.5	12.9	4.3	153.4
海田町	587.4	1.1	198.2	9.4	29.7	14.5	9.0	18.9	7.9	14.5	47.1	0.1	-	4.6	6.9	2.3	81.3
熊野町	650.0	1.2	227.8	11.0	34.3	16.6	10.3	22.0	9.1	16.8	54.5	0.1	-	5.1	7.8	2.5	89.5
坂町	355.8	0.7	116.6	5.3	17.5	8.6	5.1	10.9	4.8	8.2	28.0	0.0	-	2.6	4.1	1.4	49.9
安芸高田市	1,216.7	2.8	381.7	18.2	57.4	28.3	15.7	35.2	16.5	26.2	92.3	0.2	-	8.1	13.0	5.2	173.8
安芸太田町	388.9	0.9	118.4	4.8	17.8	8.8	4.7	10.8	5.3	7.9	28.9	0.0	-	2.4	4.1	1.7	56.0
北広島町	783.0	1.7	242.9	10.1	36.5	18.0	9.9	22.3	10.6	16.5	58.8	0.1	-	5.1	8.5	3.4	112.0
呉支所	1,036.0	2.2	331.9	14.4	49.9	24.5	13.8	30.9	14.2	23.1	80.3	0.1	-	7.1	11.5	4.4	147.0
江田島市	1,036.0	2.2	331.9	14.4	49.9	24.5	13.8	30.9	14.2	23.1	80.3	0.1	-	7.1	11.5	4.4	147.0
西部東	5,318.8	10.5	1,742.7	79.6	261.4	128.3	76.6	164.1	71.6	125.0	416.4	0.7	-	39.4	60.9	21.4	744.6
竹原市	999.2	2.1	323.5	14.3	48.7	23.9	13.7	30.2	13.7	22.7	78.0	0.1	-	7.0	11.2	4.2	141.3
東広島市	3,951.5	7.7	1,302.0	60.4	195.1	95.8	58.1	123.0	52.8	94.3	309.9	0.5	-	30.0	45.6	15.7	550.7
大崎上島町	369.0	0.8	117.3	5.0	17.7	8.7	4.8	10.9	5.1	8.0	28.5	0.0	-	2.5	4.1	1.6	52.5
東部	10,754.7	22.6	3,442.6	150.4	517.5	254.3	145.0	320.5	146.4	240.2	830.0	1.4	-	74.3	120.0	45.1	1,524.2
東部	8,723.2	18.2	2,801.2	123.0	421.1	206.8	118.5	261.2	116.7	195.1	674.8	1.1	-	60.6	97.7	36.5	1,235.1
三原市	3,167.1	6.6	1,016.5	44.8	152.8	75.1	43.2	94.7	43.0	71.3	244.7	0.4	-	22.1	35.5	13.2	446.3
尾道市	4,794.4	9.9	1,549.6	68.5	232.9	114.3	65.8	144.9	65.5	108.8	373.2	0.6	-	33.8	54.0	19.9	677.5
世羅町	761.7	1.7	235.1	9.7	35.4	17.5	9.5	21.5	10.3	15.9	57.0	0.1	-	4.9	8.2	3.3	109.2
福山支所	2,031.5	4.4	641.4	27.4	96.5	47.5	28.5	59.4	27.6	44.2	155.1	0.3	-	13.7	22.4	8.6	289.2
府中市	1,455.5	3.0	468.3	20.5	70.4	34.6	19.7	43.7	19.9	32.7	112.9	0.2	-	10.1	16.3	6.1	206.0
神石高原町	576.0	1.3	173.2	6.8	26.1	12.9	8.7	15.7	7.8	11.4	42.2	0.1	-	3.6	6.1	2.6	83.2
北部	3,757.0	8.2	1,164.2	48.6	175.1	86.4	47.4	106.6	50.7	79.2	281.9	0.5	-	24.6	40.8	16.2	537.4
三次市	1,997.4	4.3	623.6	26.4	93.7	46.2	25.7	67.4	28.9	42.8	150.6	0.3	-	13.3	21.8	8.5	284.9
庄原市	1,759.6	3.9	540.7	22.2	81.3	40.2	21.7	49.4	23.8	36.4	131.3	0.2	-	11.3	18.9	7.7	252.4

注) 総数の子宮の基礎人口は女子人口である。

保健医療圏・保健所・市町別(2)

平成22年～26年

Se17	Se18	Se19	Se20	Se21	Se22	Se23	Se24	Se25	Se26	Se27	Se28	Se29	Se30	Se31	Se32	Se33	Se34	保健医療圏 保健所 市町
急性心筋梗塞	その他の虚血性心疾患	不整脈及び伝導障害	心不全	脳血管疾患	くも膜下出血	脳内出血	脳梗塞	大動脈瘤及び解離	肺炎	慢性閉塞性肺疾患	喘息	肝疾患	腎不全	老衰	不慮の事故	交通事故	自殺	
1,039.3	895.9	623.6	1,262.1	2,692.8	208.2	818.1	1,602.5	383.3	3,186.4	626.2	35.4	436.6	603.9	742.6	1,107.6	178.0	724.2	県立保健所 計
351.2	302.6	209.0	416.3	899.7	71.5	277.9	528.2	128.7	1,045.1	205.7	11.8	152.1	199.1	239.1	376.0	61.9	256.6	西部
137.9	118.6	81.4	159.9	349.1	28.9	109.6	201.9	50.2	398.8	78.4	4.6	61.7	76.2	90.1	148.6	25.2	108.5	西部
31.1	26.8	18.5	37.0	80.0	6.2	24.6	47.2	11.4	93.3	18.4	1.0	13.3	17.8	21.3	33.0	5.3	21.7	大竹市
105.8	91.8	62.9	122.9	269.1	22.7	85.1	154.7	38.7	305.5	60.0	3.5	48.4	58.5	68.8	115.6	19.9	94.8	廿日市市
177.6	153.1	105.9	211.5	456.3	36.0	140.4	268.7	65.2	531.9	104.7	6.0	76.3	101.2	121.9	190.4	31.3	129.5	広島支所
39.2	33.7	22.9	43.0	95.9	9.0	31.6	53.9	14.1	105.4	20.8	1.3	18.9	20.4	22.8	44.0	8.2	38.9	府中町
20.9	18.0	12.1	22.5	51.2	4.8	17.0	28.2	7.5	54.7	10.8	0.7	10.3	10.7	11.5	23.7	4.5	20.4	海田町
23.2	20.1	13.3	24.4	56.7	5.0	18.8	31.4	8.3	59.8	12.0	0.7	11.1	11.8	12.0	24.9	4.4	18.2	熊野町
12.5	10.7	7.4	14.6	31.8	2.6	9.9	18.5	4.6	36.8	7.2	0.4	5.4	7.0	8.2	13.5	2.3	9.5	坂町
41.8	36.1	25.5	53.9	111.5	7.6	32.4	68.8	15.7	138.1	27.1	1.5	16.1	25.8	33.5	43.3	6.3	23.7	安芸高田市
13.1	11.4	8.2	16.1	36.2	2.2	10.0	23.1	5.0	46.9	9.2	0.5	4.5	8.7	11.8	13.3	1.7	5.7	安芸太田町
26.8	23.1	16.5	35.1	72.0	4.8	20.7	44.8	10.1	90.2	17.7	1.0	10.0	16.8	22.1	27.8	4.0	15.0	北広島町
35.8	30.9	21.7	44.9	94.3	6.6	27.9	57.5	13.3	114.5	22.5	1.2	14.1	21.6	27.1	37.0	5.4	20.7	呉支所
35.8	30.9	21.7	44.9	94.3	6.6	27.9	57.5	13.3	114.5	22.5	1.2	14.1	21.6	27.1	37.0	5.4	20.7	江田島市
187.0	160.9	110.5	215.3	472.1	40.2	149.2	271.0	67.9	534.8	105.1	6.2	85.0	102.5	120.2	207.2	37.2	160.1	西部東
34.7	30.0	20.8	42.5	90.4	6.7	27.3	54.3	12.9	107.8	21.2	1.3	14.2	20.4	25.1	36.2	5.5	21.5	竹原市
139.6	120.0	82.0	156.5	347.8	31.3	112.1	195.7	50.0	385.2	75.8	4.8	66.0	74.2	85.0	158.0	29.9	132.3	東広島市
12.6	10.9	7.7	16.3	33.8	2.2	8.8	21.0	4.8	41.9	8.3	0.4	4.7	7.9	10.0	12.9	1.8	6.3	大崎上島町
372.6	321.5	224.9	461.9	975.5	71.4	291.8	588.5	138.3	1,173.2	230.6	12.8	151.4	221.6	276.9	391.0	59.8	235.8	東部
302.7	261.1	182.3	372.7	789.7	58.5	237.4	474.5	112.1	944.9	185.8	10.4	124.3	178.8	222.2	318.4	49.2	195.3	東部
110.1	94.9	66.2	135.0	286.3	21.5	86.4	171.3	40.7	341.5	67.0	3.8	45.6	64.6	80.3	116.3	18.3	73.5	三原市
166.7	143.6	100.0	203.2	433.2	32.4	131.0	259.2	61.6	514.5	101.3	5.7	69.1	97.5	119.8	175.3	27.3	108.3	尾道市
26.0	22.4	16.1	34.5	70.2	4.6	20.0	44.0	9.8	88.9	17.4	0.9	9.5	16.6	22.1	26.7	3.7	13.5	世羅町
69.9	60.4	42.6	89.2	185.6	12.9	54.4	114.0	26.2	228.2	44.8	2.5	27.1	42.8	54.7	72.7	10.8	40.5	福山支所
50.5	43.6	30.4	62.1	131.9	9.7	39.6	79.3	18.7	157.7	31.1	1.7	20.7	29.8	36.9	53.0	8.1	32.2	府中市
19.4	16.8	12.2	27.1	53.8	3.2	14.7	34.7	7.4	70.6	13.8	0.7	6.5	13.0	17.9	19.6	2.5	8.3	神石高原町
128.4	110.9	79.1	168.6	345.5	23.1	99.2	214.8	48.4	433.2	84.8	4.6	48.2	60.8	106.4	133.4	19.1	71.7	北部
68.6	59.2	42.0	88.4	182.8	12.7	53.3	112.3	25.7	226.0	44.2	2.4	26.6	42.3	55.0	71.9	10.7	41.5	三次市
59.8	51.7	37.1	80.2	162.7	10.4	46.0	102.5	22.7	207.2	40.8	2.2	21.6	38.5	51.4	61.5	6.4	30.2	庄原市

3 期待死亡数, 選択死因・性(女)

	Se01	Se02	Se03	Se04	Se05	Se06	Se07	Se08	Se09	Se10	Se11	Se12	Se13	Se14	Se15	Se16	
保健医療圏 保健所 市町	結核	悪性新生物	食道	胃	結腸	直腸S状結腸移行部	肝及び肝内胆管	胆のう及び他の胆道	睪	気管 気管支及び肺	乳房	子宮	白血病	糖尿病	高血圧性疾患	心疾患	
総数	70,410.0	97.7	16,935.6	217.1	1,965.4	1,871.1	625.3	1,244.3	1,081.2	1,869.9	2,340.3	1,458.7	688.2	377.4	789.5	525.3	12,366.2
広島二次保健医療圏	27,725.2	37.7	6,910.4	69.2	793.5	751.9	256.5	497.0	427.6	677.0	945.8	633.3	300.5	156.8	310.3	200.9	4,781.7
広島西二次保健医療圏	3,636.3	5.0	882.3	11.4	102.1	97.2	32.7	64.4	55.9	86.9	121.6	77.4	36.7	19.6	40.8	27.0	638.8
呉二次保健医療圏	8,447.0	12.0	1,972.7	25.2	231.2	221.2	72.4	149.4	130.1	197.0	276.5	156.6	75.9	43.2	95.3	64.5	1,507.7
広島中央二次保健医療圏	5,123.2	7.1	1,221.4	15.6	142.0	135.2	45.1	89.2	78.1	120.0	166.4	105.4	50.4	27.2	57.2	36.5	902.0
尾三二次保健医療圏	8,720.5	12.4	2,000.2	25.4	235.5	225.6	73.3	151.1	133.1	198.8	279.8	157.4	76.4	43.4	98.0	67.4	1,566.5
福山・府中二次保健医療圏	12,720.2	17.6	3,074.7	39.5	358.3	339.2	113.7	225.6	195.7	303.3	424.8	266.3	127.1	68.6	142.7	94.6	2,229.8
備北二次保健医療圏	4,037.6	5.9	874.0	10.9	104.8	100.6	31.7	67.5	60.7	86.9	123.2	62.3	31.0	18.6	45.2	32.4	741.7
保健所設置市計	40,834.0	55.8	10,104.7	130.4	1,162.9	1,103.6	374.7	732.3	630.4	993.3	1,388.1	909.6	432.3	228.2	457.8	297.8	7,073.6
広島市	22,785.9	30.7	5,754.1	74.5	658.1	622.7	214.0	410.8	352.0	562.5	784.9	538.6	254.7	131.4	254.9	163.2	3,903.0
中区	2,874.8	4.0	701.5	9.0	81.0	76.9	25.9	51.1	44.1	68.8	96.3	62.3	29.9	15.6	32.2	21.1	500.6
東区	2,456.3	3.3	619.0	8.0	70.8	67.1	23.0	44.4	38.0	60.6	84.6	57.5	27.2	14.1	27.5	17.6	421.8
南区	2,879.6	3.9	709.6	9.1	81.7	77.5	26.2	51.4	44.3	69.5	97.2	64.0	30.6	16.1	32.2	21.0	495.1
西区	3,430.6	4.6	864.6	11.1	98.9	93.4	32.1	61.4	52.7	84.0	117.3	81.6	38.8	19.6	38.3	24.5	586.7
安佐南区	3,586.8	4.7	939.2	12.2	106.3	99.9	35.1	65.5	55.5	91.1	128.7	93.0	43.9	22.0	39.9	24.7	600.2
安佐北区	3,430.7	4.7	868.2	11.3	99.2	94.2	32.3	62.2	53.4	85.6	119.2	79.6	37.3	19.5	38.6	24.6	590.7
安芸区	1,489.5	2.0	381.8	5.0	43.5	41.2	14.2	27.3	23.2	37.5	52.2	35.9	16.9	8.8	16.7	10.5	252.6
佐伯区	2,637.5	3.5	672.1	8.8	76.7	72.5	25.1	47.3	40.7	65.5	91.3	64.5	30.2	15.3	29.5	18.8	450.3
福山市	10,692.8	14.7	2,622.5	33.8	302.6	287.6	97.2	191.0	165.0	256.4	361.2	232.4	110.5	56.9	119.9	78.6	1,661.3
呉市	7,355.4	10.4	1,728.2	22.1	202.2	193.3	63.5	130.5	113.4	172.5	241.9	138.6	67.1	38.0	83.0	55.9	1,309.3

注) 総数の子宮の基礎人口は女子人口である。

保健医療圏・保健所・市町別(1)

平成22年～26年

Se17	Se18	Se19	Se20	Se21	Se22	Se23	Se24	Se25	Se26	Se27	Se28	Se29	Se30	Se31	Se32	Se33	Se34	
急性心筋梗塞	その他の虚血性心疾患	不整脈及び伝導障害	心不全	脳血管疾患	くも膜下出血	脳内出血	脳梗塞	大動脈瘤及び解離	肺炎	慢性閉塞性肺疾患	喘息	肝疾患	腎不全	老衰	不慮の事故	交通事故	自殺	保健医療圏 保健所 市
2,178.0	1,781.2	1,695.8	5,253.2	7,391.0	941.3	1,767.6	4,490.2	881.1	6,755.9	410.1	130.0	650.5	1,675.2	5,537.8	2,187.0	238.0	920.3	総 数
850.0	696.6	658.4	2,010.6	2,873.4	385.4	698.2	1,714.7	345.4	2,586.5	159.1	50.9	266.1	644.0	2,093.0	882.4	101.2	423.5	広島二次保健医療圏
112.4	91.9	87.4	270.1	381.1	49.0	91.5	230.8	45.5	347.3	21.3	6.7	33.8	86.2	284.4	113.0	12.4	47.9	広島西二次保健医療圏
284.2	215.8	206.1	644.8	898.6	109.1	212.0	552.4	108.7	829.3	50.6	15.7	75.6	205.2	684.3	256.6	26.5	90.9	呉二次保健医療圏
158.2	129.3	123.6	384.5	538.9	69.0	128.2	328.8	63.8	494.4	30.1	9.5	46.8	122.3	407.1	158.8	17.3	67.3	広島中央二次保健医療圏
272.7	222.4	213.8	673.8	930.0	110.7	218.0	577.3	109.7	866.1	52.5	16.2	76.6	213.7	721.4	262.4	26.5	90.2	尾三二次保健医療圏
393.2	321.7	305.9	946.9	1,333.2	170.7	319.6	808.3	159.2	1,216.5	74.5	23.5	118.1	302.0	986.0	385.7	43.2	166.5	福山・府中二次 保健医療圏
127.3	103.5	100.7	323.5	437.7	48.4	100.2	277.9	50.7	416.8	25.0	7.6	33.5	101.7	351.6	118.1	11.0	33.9	備北二次保健医療圏
1,255.6	1,028.6	972.1	2,979.8	4,244.5	592.6	1,028.4	2,542.8	510.1	3,833.3	235.7	75.0	388.8	954.3	3,109.4	1,291.5	146.2	595.4	保健所設置市計
690.2	571.1	538.3	1,634.6	2,350.2	321.3	574.6	1,392.8	283.5	2,102.9	129.7	41.7	221.8	524.6	1,693.6	731.5	85.4	366.1	広島市
88.5	72.5	68.8	211.7	299.0	39.2	72.3	180.6	35.9	272.2	16.7	5.3	27.1	67.7	222.2	80.6	10.1	42.4	中区
75.3	61.7	58.1	176.7	253.9	34.6	62.0	150.7	30.6	227.4	14.0	4.5	23.9	56.7	182.8	78.6	9.1	38.4	東区
88.5	72.5	68.7	210.4	299.5	39.7	72.5	179.5	35.9	270.7	16.6	5.3	27.4	67.3	219.7	91.3	10.4	43.3	南区
104.5	85.8	81.0	245.8	353.4	48.5	88.4	209.3	42.5	316.2	19.5	6.3	33.5	78.8	255.1	110.7	13.0	57.7	西区
108.2	89.0	83.2	248.2	363.6	52.7	90.5	210.8	44.3	319.5	19.9	6.5	36.3	80.1	253.0	119.2	14.8	68.4	安佐南区
105.4	86.3	81.3	247.9	355.2	46.0	86.7	211.3	43.0	318.7	19.7	6.3	33.1	79.8	257.5	108.4	12.4	49.3	安佐北区
45.5	37.4	35.0	105.6	152.9	21.3	37.7	90.0	18.6	135.9	8.4	2.7	14.7	34.0	108.5	48.2	5.7	24.1	安芸区
80.4	65.9	62.1	188.5	271.6	37.5	66.6	160.6	32.7	242.4	14.9	4.8	25.8	60.4	194.8	84.6	9.9	42.7	佐伯区
329.5	269.6	255.8	786.3	1,115.1	145.7	269.1	671.3	133.7	1,011.4	62.1	19.7	100.7	251.6	823.8	335.6	37.4	147.9	福山市
229.6	187.7	179.1	558.8	779.2	95.6	184.7	478.7	92.9	719.0	43.9	13.6	66.3	178.1	592.0	224.3	23.4	81.4	呉市

3 期待死亡数, 選択死因・性(女)

保健医療圏 保健所 市町	総 数	Se01	Se02	Se03	Se04	Se05	Se06	Se07	Se08	Se09	Se10	Se11	Se12	Se13	Se14	Se15	Se16
		結 核	悪 性 新 生 物	食 道	胃	結 腸	直 腸 S 状 結 腸 移 行 部	肝 及 び 肝 内 胆 管	胆 の う 及 び 他 の 胆 道	肺	気 管 支 及 び 肺	乳 房	子 宮	白 血 病	糖 尿 病	高 血 圧 性 疾 患	心 疾 患
県立保健所 計	29,575.9	41.9	6,830.9	86.7	802.5	767.4	250.6	511.9	450.8	676.6	952.2	549.0	265.9	149.2	331.7	227.5	5,292.6
西部	9,667.3	10.6	2,283.2	29.2	268.5	254.3	84.1	169.5	148.2	225.9	317.1	190.1	91.3	50.3	108.5	73.2	1,713.9
西部	3,636.3	5.0	882.3	11.4	102.1	97.2	32.7	64.4	55.9	86.9	121.6	77.4	36.7	19.6	40.8	27.0	635.8
大竹市	861.7	1.2	202.8	2.6	23.7	22.7	7.5	15.2	13.3	20.2	28.3	16.5	7.9	4.4	9.7	5.6	153.3
廿日市市	2,774.6	3.8	679.5	8.8	78.4	74.5	25.2	49.1	42.7	66.7	93.3	61.0	28.8	15.2	31.1	20.5	483.5
広島支所	4,939.4	7.0	1,156.3	14.7	135.3	129.2	42.5	86.3	75.5	114.5	160.9	94.7	45.8	25.4	55.4	37.6	878.7
府中町	949.8	1.3	242.9	3.2	27.7	26.2	9.0	17.3	14.7	23.7	33.1	23.0	10.9	5.8	10.6	6.7	181.7
海田町	511.1	0.7	131.9	1.7	15.0	14.2	4.9	9.4	8.0	12.9	18.0	12.6	5.9	3.0	5.7	3.8	86.6
熊野町	546.9	0.7	144.7	1.9	16.4	15.6	5.4	10.5	8.8	14.5	20.1	13.3	6.2	3.3	6.3	3.8	93.0
坂町	382.6	0.5	85.1	1.1	9.9	9.5	3.1	6.3	5.5	8.4	11.8	7.0	3.4	1.9	4.1	2.8	64.3
安芸高田市	1,318.5	1.9	284.0	3.5	34.1	32.8	10.3	21.8	19.7	28.2	40.0	20.3	10.1	6.0	14.7	10.6	242.7
安芸太田町	402.2	0.8	85.1	1.1	10.3	9.9	3.1	6.7	6.0	8.5	12.1	5.6	2.9	1.8	4.5	3.3	74.7
北広島町	846.2	1.2	182.7	2.3	21.9	21.1	6.6	14.2	12.7	18.2	25.6	12.9	6.4	3.9	9.5	6.8	155.8
呉支所	1,091.6	1.6	244.6	3.1	29.0	27.9	8.9	18.9	16.7	24.5	34.6	18.0	8.8	5.2	12.3	8.6	108.4
江田島市	1,091.6	1.6	244.6	3.1	29.0	27.9	8.9	18.9	16.7	24.5	34.6	18.0	8.8	5.2	12.3	8.6	108.4
西部東	5,123.2	7.1	1,221.4	15.6	142.0	135.2	45.1	89.2	78.1	120.0	168.4	105.4	50.4	27.2	57.2	38.5	902.0
竹原市	1,015.4	1.4	233.0	3.0	27.5	26.3	8.5	17.7	15.6	23.3	32.7	18.1	8.8	5.0	11.4	7.9	182.7
東広島市	3,664.6	5.0	893.1	11.5	103.1	97.8	33.1	64.0	55.9	87.1	122.1	80.9	38.4	20.1	40.8	27.0	637.4
大崎上島町	443.2	0.7	95.2	1.2	11.5	11.1	3.4	7.5	6.7	9.6	13.6	6.4	3.2	2.0	5.0	3.6	81.8
東部	10,747.8	15.3	2,452.4	31.0	269.2	277.1	89.7	165.7	163.8	243.8	343.4	191.3	93.1	53.1	120.7	83.4	1,335.0
東部	6,720.5	12.4	2,000.2	25.4	235.5	225.6	73.3	151.1	133.1	198.8	279.9	157.4	76.4	43.4	98.0	67.4	1,566.5
三原市	3,134.3	4.4	723.2	9.2	65.0	61.3	26.5	54.4	47.8	71.7	100.9	57.8	28.0	15.8	35.2	24.1	561.4
尾道市	4,822.2	6.9	1,111.0	14.1	130.7	125.1	40.7	83.9	73.7	110.5	155.5	87.7	42.5	24.2	54.2	37.2	865.0
世羅町	784.0	1.1	166.0	2.1	19.9	19.1	6.0	12.8	11.5	16.5	23.4	11.9	5.9	3.5	8.6	6.1	140.2
福山支所	2,027.4	2.9	452.2	5.7	53.7	51.6	16.5	34.6	30.7	45.0	63.6	33.9	16.6	9.7	22.8	16.0	368.5
府中市	1,442.2	2.1	330.7	4.2	39.0	37.3	12.1	25.0	22.0	32.9	46.3	26.0	12.6	7.2	16.2	11.2	259.2
神石高原町	585.2	0.9	121.5	1.5	14.8	14.3	4.4	9.6	8.7	12.1	17.3	7.9	4.0	2.5	6.6	4.8	109.2
北部	4,037.6	5.9	874.0	10.9	104.8	100.8	31.7	67.5	60.7	86.9	123.2	62.3	31.0	18.6	45.2	32.4	741.7
三次市	2,189.1	3.2	477.0	5.9	57.0	54.8	17.3	36.5	32.8	47.3	67.0	34.9	17.3	10.2	24.5	17.5	400.8
庄原市	1,848.5	2.7	397.1	4.9	47.7	46.0	14.4	31.0	27.8	39.6	56.2	27.4	13.8	8.4	20.8	14.9	340.9

注) 総数の子宮の基礎人口は女子人口である。

保健医療圏・保健所・市町別(2)

平成22年～26年

Se17	Se18	Se19	Se20	Se21	Se22	Se23	Se24	Se25	Se26	Se27	Se28	Se29	Se30	Se31	Se32	Se33	Se34	
急性心筋梗塞	その他の虚血性心疾患	不整脈及び伝導障害	心不全	脳血管疾患	くも膜下出血	脳内出血	脳梗塞	大動脈瘤及び解離	肺炎	慢性閉塞性肺疾患	喘息	肝疾患	腎不全	老衰	不慮の事故	交通事故	自殺	保健医療圏 保健所 市町
922.4	752.6	722.7	2,273.4	3,146.5	378.7	739.2	1,947.4	371.0	2,922.6	177.4	55.1	261.6	720.9	2,428.4	895.6	91.6	324.9	県立保健所 計
300.5	245.4	234.5	731.9	1,021.9	126.6	242.3	826.4	121.2	941.1	57.4	17.9	87.5	232.8	776.1	296.1	31.3	114.8	西部
112.4	91.9	87.4	270.1	381.1	49.0	91.5	230.8	45.5	347.3	21.3	6.7	33.8	86.2	284.4	113.0	12.4	47.9	西部
26.9	22.0	21.0	65.4	91.3	11.2	21.7	56.1	10.9	84.2	5.1	1.6	7.8	20.8	69.2	26.3	2.7	9.7	大竹市
85.4	69.9	66.4	204.7	289.8	37.8	69.8	174.7	34.6	262.1	16.1	5.1	26.0	65.4	215.1	88.7	9.6	38.2	廿日市市
153.7	125.5	120.1	378.0	523.3	64.1	123.6	322.0	62.0	482.5	29.4	9.2	44.4	119.4	399.5	150.9	15.8	57.4	広島支所
29.0	23.8	22.3	87.4	97.5	13.6	24.0	57.4	11.8	86.7	5.4	1.7	9.4	21.7	69.4	30.7	3.6	15.7	府中町
15.5	12.8	12.0	36.0	52.2	7.3	12.9	30.6	5.4	46.3	2.9	0.9	5.1	11.6	37.1	16.6	2.0	8.6	海田町
16.9	13.9	12.9	38.3	56.1	8.0	14.0	32.7	7.0	49.4	3.1	1.0	5.5	12.5	38.8	17.7	2.1	8.1	熊野町
11.3	9.2	8.8	27.5	38.3	4.7	9.1	23.5	4.5	35.4	2.2	0.7	3.3	8.7	29.2	11.1	1.2	4.4	坂町
41.6	33.6	32.9	106.1	143.3	15.7	32.6	91.3	16.5	136.4	8.2	2.5	10.8	33.3	115.5	38.4	3.5	10.9	安芸高田市
12.8	10.4	10.1	32.7	43.9	4.7	10.0	28.2	5.1	42.1	2.5	0.8	3.3	10.3	35.7	11.6	1.0	2.8	安芸太田町
26.7	21.7	21.1	67.9	91.8	10.1	21.0	58.4	10.6	87.3	5.2	1.6	7.0	21.4	73.9	24.7	2.3	6.9	北広島町
34.4	28.0	27.0	85.8	117.4	13.5	27.3	73.6	13.8	110.3	6.7	2.0	9.3	27.2	92.3	32.3	3.1	9.5	呉支所
34.4	28.0	27.0	85.8	117.4	13.5	27.3	73.6	13.8	110.3	6.7	2.0	9.3	27.2	92.3	32.3	3.1	9.5	江田島市
158.2	129.3	123.6	384.5	538.9	68.0	128.2	328.8	63.8	494.4	30.1	9.5	46.8	122.3	407.1	158.8	17.3	67.3	西部東
31.9	26.0	24.9	78.6	108.5	12.9	25.4	67.4	12.8	101.1	6.1	1.8	8.9	24.9	83.8	30.5	3.1	10.1	竹原市
112.3	91.9	87.5	270.3	382.2	49.9	91.8	230.6	45.4	347.4	21.2	6.8	34.3	86.1	284.4	115.5	13.0	54.1	東広島市
14.0	11.4	11.1	35.7	48.2	5.2	11.0	30.7	5.6	45.9	2.8	0.8	3.6	11.3	39.0	12.8	1.2	3.2	大崎上島町
336.4	274.3	263.9	833.5	1,148.1	135.8	268.5	714.3	135.2	1,071.3	64.9	20.0	93.9	264.1	893.6	322.5	32.3	108.9	東部
272.7	222.4	213.8	673.8	930.0	110.7	218.0	577.3	109.7	866.1	52.5	16.2	76.6	213.7	721.4	282.4	26.5	90.2	東部
97.8	79.8	76.7	241.1	333.6	40.1	78.4	206.5	39.4	309.9	18.8	5.8	27.7	76.5	257.7	94.7	9.7	33.7	三原市
150.6	123.0	118.1	371.6	513.7	61.5	120.7	318.4	60.7	477.7	29.0	9.0	42.5	117.9	397.2	145.4	14.7	50.2	尾道市
24.1	19.6	19.0	61.1	82.7	9.2	19.0	52.5	9.6	76.5	4.7	1.4	6.4	19.2	66.5	22.3	2.1	6.3	世羅町
63.7	51.9	50.1	159.6	218.1	25.0	50.5	137.0	25.5	205.2	12.4	3.8	17.3	50.4	172.1	60.1	5.8	18.6	福山支所
45.1	36.8	35.4	111.5	153.9	18.3	36.1	95.6	18.1	143.4	8.7	2.7	12.7	35.4	119.4	43.3	4.4	14.7	府中市
18.6	15.1	14.8	48.1	64.2	6.7	14.5	41.4	7.4	61.8	3.7	1.1	4.6	15.1	52.8	16.7	1.5	3.8	神石高原町
127.3	103.5	100.7	323.5	437.7	48.4	100.2	277.9	50.7	415.8	25.0	7.8	33.5	101.7	351.6	116.1	11.0	33.9	北部
58.8	56.0	54.4	174.7	236.8	28.4	54.3	150.0	27.4	224.5	13.5	4.1	18.3	54.9	189.7	64.4	6.1	19.6	三次市
58.5	47.5	46.2	148.6	200.9	21.9	45.9	127.9	23.3	191.3	11.5	3.5	15.2	46.8	161.9	53.8	4.9	14.3	庄原市

付 録

1 年次別出生率及び死亡率(人口千対) , 都道府県別

昭和30年~平成29年

都道府県	昭和30	昭和40	昭和50	昭和60	平成7	平成17	平成22	平成23	平成24	平成25	平成26	平成27	平成28	平成29	昭和30	昭和40	昭和50	昭和60	平成7	平成17	平成22	平成23	平成24	平成25	平成26	平成27	平成28	平成29
	19.4	18.6	17.1	11.9	9.6	8.4	8.5	8.3	8.2	8.2	8.0	8.0	7.8	7.6	7.8	7.1	6.3	6.3	7.4	8.6	9.5	9.9	10.0	10.1	10.1	10.3	10.5	10.8
全 国	19.4	18.6	17.1	11.9	9.6	8.4	8.5	8.3	8.2	8.2	8.0	8.0	7.8	7.6	7.8	7.1	6.3	6.3	7.4	8.6	9.5	9.9	10.0	10.1	10.1	10.3	10.5	10.8
北海道	21.7	18.7	16.8	11.7	8.8	7.4	7.3	7.2	7.1	7.1	6.9	6.8	6.6	6.4	6.9	6.1	5.8	6.0	7.2	8.9	10.1	10.4	10.7	11.0	11.2	11.3	11.6	11.8
青森県	25.5	19.9	16.4	12.6	9.5	7.3	7.1	7.0	6.8	6.8	6.7	6.6	6.7	6.3	8.0	6.9	6.5	6.9	8.5	10.4	11.7	12.1	12.8	12.8	12.9	13.1	13.4	13.8
岩手県	24.3	17.5	16.0	11.8	9.2	7.6	7.4	7.1	7.1	7.2	6.9	6.9	6.6	6.5	8.7	7.7	7.2	6.9	8.5	10.6	11.9	12.1	12.4	12.7	12.9	13.4	13.6	
宮城県	22.3	16.7	16.8	12.9	9.6	8.2	8.2	7.8	8.1	8.2	7.8	7.8	7.5	7.2	7.3	7.1	8.2	5.9	6.9	8.4	9.4	14.7	9.5	9.6	9.9	9.9	10.1	10.4
秋田県	22.5	15.5	14.2	10.9	8.2	6.7	6.2	6.2	6.2	5.9	5.8	5.7	5.6	5.4	8.4	7.7	7.4	7.5	9.0	11.4	13.2	13.7	14.0	14.2	14.6	14.5	15.1	15.5
山形県	20.2	14.9	14.1	11.9	9.2	7.7	7.4	7.4	7.2	7.2	7.1	7.0	6.8	6.6	8.6	8.5	7.9	7.8	9.0	11.0	12.1	12.9	12.9	13.2	13.4	13.4	13.7	14.0
福島県	23.4	16.5	15.9	13.3	10.0	8.4	8.0	7.6	7.0	7.5	7.5	7.5	7.3	7.1	8.7	8.1	7.5	7.3	8.3	10.1	11.3	13.2	12.0	12.2	12.2	12.7	12.8	13.2
茨城県	21.6	17.2	17.3	12.3	9.6	8.3	8.2	8.0	7.9	7.7	7.6	7.5	7.3	7.2	9.1	8.3	7.2	6.4	7.4	8.8	9.8	10.2	10.3	10.5	10.5	10.6	11.0	11.3
栃木県	21.6	16.9	17.5	12.7	9.5	8.7	8.3	8.1	8.1	7.9	7.9	7.9	7.5	7.3	8.4	8.2	7.1	6.6	7.5	9.1	10.0	10.4	10.6	10.5	10.6	10.5	11.1	11.3
群馬県	20.0	17.4	16.9	12.0	9.8	8.6	8.1	8.0	7.6	7.6	7.5	7.4	7.1	6.9	7.9	8.0	7.0	6.7	7.8	9.3	10.3	10.6	10.8	11.1	11.0	11.1	11.5	11.8
埼玉県	21.1	22.1	19.9	11.5	10.1	8.6	8.4	8.2	8.0	8.1	7.8	7.8	7.6	7.4	8.5	6.7	4.7	4.5	5.5	6.9	7.8	8.1	8.3	8.4	8.6	8.7	8.9	9.2
千葉県	19.8	20.0	18.7	11.7	9.5	8.5	8.4	8.2	8.0	7.9	7.5	7.7	7.4	7.2	8.7	7.3	5.2	4.8	6.0	7.4	8.2	8.4	8.7	8.8	8.8	9.1	9.2	9.6
東京都	15.9	20.7	16.0	10.7	8.4	7.8	8.4	8.2	8.3	8.5	8.5	8.6	8.5	8.2	5.6	4.8	4.7	5.3	6.8	7.6	8.1	8.2	8.5	8.5	8.5	8.5	8.6	8.8
神奈川県	17.7	22.0	18.5	11.7	9.9	8.8	8.8	8.5	8.4	8.3	8.1	8.2	7.9	7.6	6.4	5.1	4.3	4.6	5.7	6.8	7.6	7.9	8.0	8.1	8.3	8.4	8.6	8.9
新潟県	20.8	16.8	15.7	11.9	9.1	7.6	7.7	7.5	7.5	7.4	7.2	7.1	6.9	6.6	8.6	8.5	7.4	7.4	8.6	10.1	11.3	11.6	12.0	12.2	12.2	12.3	12.7	13.0
富山県	18.1	15.9	16.2	10.7	9.0	8.1	7.6	7.3	7.4	7.3	7.1	7.2	7.0	6.9	8.4	8.3	7.3	7.4	8.5	9.9	11.0	11.4	11.9	11.8	11.9	12.1	12.3	12.6
石川県	18.7	16.9	17.6	11.5	9.4	8.6	8.3	8.3	8.3	8.2	7.8	7.9	7.8	7.7	9.0	8.6	7.2	6.6	7.8	8.9	10.0	10.3	10.6	10.6	10.6	10.7	10.9	11.2
福井県	19.7	17.0	16.1	12.2	10.1	8.8	8.6	8.5	8.5	8.2	7.9	8.0	7.9	7.6	9.0	8.7	7.6	7.3	8.3	9.6	10.6	11.0	11.1	11.2	11.3	11.5	12.0	12.2
山梨県	19.4	16.7	15.2	12.0	10.1	8.2	7.8	7.6	7.5	7.4	7.3	7.3	7.1	7.0	7.8	8.4	7.7	7.5	8.2	9.5	10.9	11.1	11.4	11.3	11.8	11.7	11.7	11.9
長野県	17.6	16.1	15.7	11.1	9.7	8.6	8.1	8.0	7.9	7.8	7.6	7.5	7.4	7.1	8.4	8.9	7.8	7.4	8.3	9.9	10.9	11.3	11.6	11.6	11.9	11.8	12.2	12.5
岐阜県	16.5	18.9	16.9	11.7	9.7	8.6	8.3	8.3	8.1	7.9	7.5	7.7	7.5	7.1	8.1	7.5	6.9	6.5	7.6	8.9	9.9	10.3	10.6	10.7	10.8	11.0	11.3	11.7
静岡県	20.5	19.0	17.6	12.3	9.6	8.5	8.6	8.4	8.4	8.2	7.9	7.8	7.6	7.3	7.4	6.9	6.0	6.0	7.2	8.5	9.8	10.1	10.4	10.5	10.5	10.9	10.8	11.4
愛知県	17.3	21.2	18.8	12.4	10.6	8.4	9.6	9.5	9.3	9.2	8.9	9.0	8.8	8.5	7.1	6.0	5.2	5.1	6.3	7.4	8.1	8.2	8.4	8.6	8.6	8.8	8.9	9.2
三重県	17.1	17.9	15.9	11.4	9.6	8.4	8.4	8.3	8.1	8.1	7.7	7.8	7.4	7.2	8.2	8.3	7.5	7.3	8.3	9.4	10.3	10.6	10.6	10.9	10.9	11.3	11.2	11.6
滋賀県	17.6	16.7	17.9	12.7	10.5	9.5	9.6	9.6	9.5	9.3	9.1	9.1	8.7	8.3	8.8	9.0	7.4	6.2	7.0	7.7	8.4	8.5	8.8	8.8	8.8	9.0	9.0	9.4
京都府	14.4	17.5	15.5	11.1	9.0	8.3	8.2	8.0	7.8	7.8	7.6	7.7	7.6	7.3	7.1	7.2	6.4	6.6	7.5	8.5	9.1	9.5	9.8	9.8	9.9	9.9	10.1	10.4
大阪府	15.9	22.1	18.2	11.6	10.0	8.8	8.6	8.5	8.4	8.3	8.1	8.1	7.9	7.7	6.6	5.5	5.0	5.6	6.8	7.9	8.8	9.1	9.3	9.4	9.4	9.6	9.7	10.1
兵庫県	17.2	19.1	17.4	11.6	9.8	8.6	8.7	8.6	8.4	8.3	8.1	8.1	8.0	7.7	7.4	6.8	6.1	6.4	8.8	8.5	9.4	9.5	9.8	9.9	9.9	10.2	10.2	10.4
奈良県	16.8	17.6	16.7	11.2	9.4	7.9	7.7	7.5	7.7	7.4	7.0	7.3	7.0	6.7	8.6	8.1	6.5	6.4	7.1	8.4	9.4	9.6	9.9	10.2	10.1	10.3	10.4	10.8
和歌山県	17.3	17.6	15.2	11.1	9.2	7.6	7.6	7.5	7.6	7.3	7.4	7.3	7.0	6.9	8.2	8.4	7.9	8.2	9.4	10.9	12.1	12.4	12.7	13.1	13.0	13.1	13.3	13.6
鳥取県	19.4	14.8	15.1	12.1	9.3	8.3	8.2	8.5	8.3	8.3	7.9	8.1	7.8	7.7	8.3	9.2	8.4	7.8	9.4	10.5	11.9	12.0	12.2	12.7	12.4	12.8	13.0	13.4
島根県	18.5	14.4	14.2	11.3	8.8	7.7	8.1	7.9	8.0	7.9	7.7	8.1	7.7	7.5	9.0	10.0	9.4	8.3	10.0	11.6	12.8	13.3	13.6	13.7	13.5	13.9	14.0	14.3
岡山県	16.9	15.5	16.6	11.9	9.6	8.6	8.7	8.7	8.5	8.5	8.3	8.2	8.2	7.9	8.2	8.6	7.6	7.5	8.5	9.5	10.5	10.6	11.0	11.1	11.0	11.3	11.4	11.4
広島県	17.5	17.1	16.7	11.9	9.7	8.7	9.0	9.0	8.8	8.8	8.5	8.4	8.1	7.9	8.2	7.9	6.7	6.8	7.9	9.0	9.7	10.1	10.4	10.5	10.5	10.6	10.7	11.0
山口県	19.9	15.9	15.4	11.1	8.6	7.8	8.0	7.8	7.6	7.6	7.3	7.4	7.1	6.9	8.3	8.4	7.7	7.7	9.4	11.2	12.3	12.5	12.8	13.1	12.8	13.1	13.3	13.7
徳島県	20.5	15.5	14.9	11.7	9.0	7.3	7.6	7.6	7.4	7.4	7.2	7.4	7.2	7.0	9.3	9.7	8.7	8.0	9.2	10.7	11.9	12.2	12.7	13.1	13.0	13.1	13.2	13.8
香川県	17.6	15.2	16.2	11.1	9.1	8.6	8.5	8.4	8.3	8.2	8.0	8.0	7.8	7.7	8.6	8.7	7.6	7.3	8.7	10.2	11.2	11.5	11.6	11.8	11.8	12.0	12.4	12.4
愛媛県	19.9	16.9	15.9	11.5	9.2	7.9	8.0	8.0	7.9	7.7	7.5	7.4	7.3	7.1	8.2	8.6	8.0	7.5	9.0	10.6	11.5	12.0	12.2	12.5	12.6	12.8	13.0	13.4
高知県	18.2	14.8	14.6	11.1	8.5	7.5	7.2	6.9	7.0	7.1	6.8	7.0	6.7	6.8	9.2	9.8	9.7	8.7	9.9	11.5	12.8	13.1	13.5	13.8	13.6	13.8	14.4	14.3
福岡県	19.8	17.4	16.6	12.4	9.6	8.7	9.3	9.2	9.1	9.1	9.0	9.0	8.7	8.6	7.5	7.1	6.4	6.5	7.6	8.5	9.3	9.5	9.7	9.8	9.8	9.9	10.1	10.4
佐賀県	22.9	16.6	15.9	13.1	9.9	8.7	9.0	9.0	8.9	8.7	8.6	8.5	8.3	8.2	8.7	8.3	8.0	7.6	9.0	9.9	10.9	11.2	11.5	11.5	11.7	11.7	11.8	12.2
長崎県	24.7	18.4	16.3	12.7	9.6	8.2	8.5	8.3	8.4	8.3	8.2	8.0	8.0	7.8	8.2	8.1	7.6	7.5	8.8	10.1	11.5	11.8	12.0	12.4	12.4	12.3	12.6	13.0
熊本県	22.2	16.3	14.9	12.6	9.6	8.5	9.0	8.9	8.9	8.9	8.7	8.8	8.4	8.4	8.3	8.6	8.1	7.5	8.3	9.8	10.6	11.1	11.4	11.3	11.5	11.6	12.1	12.3
大分県	20.7	15.6	15.4	11.6	9.1	8.1	8.5	8.4	8.2	8.2	8.0	7.9	7.9	7.6	8.9	8.9	8.3	7.8	8.9	10.1	10.9	11.7	11.9	11.9	12.1	12.1	12.4	12.6
宮崎県	23.5	17.1	16.7	12.9	10.0	8.5	9.0	9.0	8.8	8.8	8.6	8.4	8.2	8.1	8.2	8.1	7.6	7.1	8.4	9.7	10.9	11.5	11.6	11.6	11.8	12.3	12.5	12.7
鹿児島県	24.5	15.8	14.3	12.7	9.3	8.5	8.9	9.0	8.8	8.7	8.6	8.6	8.4	8.2	8.5	8.8	8.9	8.5	9.6									

2 死亡者数・率(全国),

年次	悪性新生物		心疾患		脳血管疾患		1) 肺炎		2) 不慮の事故	
	実数	率	実数	率	実数	率	実数	率	実数	率
	(人)	(人口10万対)	(人)	(人口10万対)	(人)	(人口10万対)	(人)	(人口10万対)	(人)	(人口10万対)
昭和 元年	43,119	71.0	37,949	62.5	98,688	162.5	139,447	229.6	25,627	42.2
5	45,488	70.6	41,138	63.8	104,942	162.8	128,976	200.1	26,295	40.8
10	50,080	72.3	39,902	57.6	114,554	165.4	129,318	186.7	29,023	41.9
15	51,879	72.1	45,542	63.3	127,847	177.7	133,649	185.8	28,408	39.5
20
25	64,428	77.4	53,377	64.2	105,728	127.1	77,565	93.2	32,850	39.5
30	77,721	87.1	54,351	60.9	121,504	136.1	43,154	48.3	33,265	37.3
36	96,442	102.3	68,017	72.1	155,966	165.4	46,651	49.5	41,614	44.1
37	98,224	103.2	72,493	76.2	161,228	169.4	42,861	33.2	38,393	40.3
38	101,426	105.5	67,672	70.4	164,818	171.4	31,899	32.1	39,698	41.3
39	104,324	107.3	68,328	70.3	166,901	171.7	31,212	37.3	40,437	41.6
40	106,536	108.4	75,672	77.0	172,773	175.8	36,662	39.8	40,188	40.9
41	109,805	110.9	71,188	71.9	172,186	173.8	27,942	28.2	42,547	43.0
42	112,593	113.0	75,424	75.7	172,464	173.1	28,640	28.7	41,769	41.9
43	115,462	114.6	80,866	80.2	174,905	173.5	32,049	31.8	40,564	40.2
44	118,559	116.2	83,357	81.7	177,894	174.4	32,283	31.6	43,011	42.2
45	119,977	116.8	89,411	86.2	181,315	176.5	35,142	33.8	43,802	42.2
46	122,850	117.7	85,529	82.0	176,952	169.6	29,649	28.4	42,433	40.7
47	127,299	120.4	85,885	81.3	176,228	166.7	29,670	28.1	42,431	40.1
48	130,964	121.2	94,324	87.3	180,332	166.9	33,779	31.3	40,244	37.2
49	133,751	122.2	98,251	89.8	178,365	163.0	35,692	32.6	36,085	33.0
50	136,383	122.6	99,226	89.2	174,367	156.7	37,462	33.7	33,710	30.3
51	140,893	125.3	103,638	92.2	173,745	154.5	36,616	32.6	31,489	28.0
52	145,772	128.4	103,564	91.2	170,029	149.8	32,430	28.6	30,352	26.7
53	150,336	131.3	106,786	93.3	167,452	146.2	34,682	30.3	30,017	26.2
54	156,661	135.7	111,938	96.9	158,974	137.7	32,859	28.5	29,227	25.3
55	161,764	139.2	123,505	106.3	162,317	139.7	39,241	33.8	29,217	25.1
56	166,399	142.0	126,012	107.5	157,351	134.3	39,448	33.7	29,089	24.8
57	170,130	144.2	125,905	106.7	147,537	125.0	41,335	35.0	29,197	24.7
58	176,207	148.3	132,244	111.3	145,880	122.8	46,687	39.3	29,668	25.0
59	182,280	152.5	136,162	113.9	140,093	117.2	44,982	37.6	29,344	24.6
60	187,714	155.1	141,097	116.6	134,994	111.5	51,366	42.4	29,597	24.5
61	191,654	158.5	142,581	117.9	129,289	106.9	53,065	43.9	28,610	23.7
62	199,563	164.2	143,909	118.4	123,626	101.7	54,523	44.9	28,255	23.2
63	205,470	168.4	157,920	129.4	128,695	105.5	62,914	51.6	30,212	24.8
平成 元年	212,625	173.6	156,831	128.1	120,652	98.5	64,534	52.7	31,049	25.4
2	217,413	177.2	165,478	134.8	121,944	99.4	74,535	60.7	32,122	26.2
3	223,727	181.7	168,878	137.2	118,448	96.2	76,351	62.0	33,155	26.9
4	231,917	187.8	175,546	142.2	118,058	95.6	80,306	65.0	34,677	28.1
5	235,707	190.4	180,297	145.6	118,794	96.0	87,409	70.6	34,717	28.0
6	243,670	196.4	159,579	128.6	120,239	96.9	89,834	72.4	36,115	29.1
7	263,022	211.6	139,206	112.0	146,552	117.9	79,629	64.1	45,323	36.5
8	271,183	217.5	138,229	110.8	140,366	112.6	70,971	56.9	39,184	31.4
9	275,413	220.4	140,174	112.2	138,697	111.0	78,904	63.1	38,886	31.1
10	283,921	226.7	143,120	114.3	137,819	110.0	79,952	63.8	38,925	31.1
11	290,556	231.6	151,079	120.4	138,989	110.8	93,994	74.9	40,079	32.0
12	295,484	235.2	146,741	116.8	132,529	105.5	86,938	69.2	39,484	31.4
13	300,658	238.8	148,292	117.8	131,856	104.7	85,305	67.8	39,496	31.4
14	304,568	241.7	152,518	121.0	130,257	103.4	87,421	69.4	38,643	30.7
15	309,543	245.4	159,545	126.5	132,067	104.7	94,942	75.3	38,714	30.7
16	320,358	253.9	159,625	126.5	129,055	102.3	95,534	75.7	38,193	30.3
17	325,941	258.3	173,125	137.2	132,847	105.3	107,241	85.0	39,863	31.6
18	329,314	261.0	173,024	137.2	128,268	101.7	107,242	85.0	38,270	30.3
19	336,468	266.9	175,539	139.2	127,041	100.8	110,159	87.4	37,966	30.1
20	342,963	272.3	181,928	144.4	127,023	100.9	115,317	91.6	38,153	30.3
21	344,105	273.5	180,745	143.7	122,350	97.2	112,004	89.0	37,756	30.0
22	353,499	279.7	189,360	149.8	123,461	97.7	118,888	94.1	40,732	32.2
23	357,305	283.2	194,926	154.5	123,867	98.2	124,749	98.9	59,416	47.1
24	360,963	286.6	198,836	157.9	121,602	96.5	123,925	98.4	41,031	32.6
25	364,872	290.3	196,723	156.5	118,347	94.1	122,969	97.8	39,574	31.5
26	368,103	293.5	196,925	157.0	114,207	91.1	119,650	95.4	39,029	31.1
27	370,346	295.5	196,113	156.5	111,973	89.4	120,953	96.5	38,306	30.6
28	372,986	298.3	198,006	158.4	109,320	87.4	119,300	95.4	38,306	30.6
29	373,334	299.5	204,837	164.3	109,880	88.2	96,841	77.7	40,329	32.4

注 1) 平成6年までは、肺炎及び気管支炎
 2) 平成6年までは、不慮の事故及び有害作用
 3) 平成6年までは、精神病の記載のない老衰
 4) 平成6年までは、慢性肝疾患及び肝硬変

主要死因・年次別

昭和元年～平成29年

3) 老 衰		自 殺		4) 肝 疾 患		高 血 压 性 疾 患		結 核		年 次
実 数 (人)	率 (人口10万対)	実 数 (人)	率 (人口10万対)	実 数 (人)	率 (人口10万対)	実 数 (人)	率 (人口10万対)	実 数 (人)	率 (人口10万対)	
67,576	111.3	12,484	20.6	113,045	186.1	昭和 元年
76,591	118.8	13,942	21.6	119,635	185.6	5
78,972	114.0	14,172	20.5	132,151	190.8	10
89,540	124.5	9,877	13.7	153,154	212.9	15
...	20
58,412	70.2	16,311	19.6	5,678	6.8	9,935	11.9	121,769	146.4	25
59,932	67.1	22,477	25.2	7,644	8.6	9,073	10.2	46,735	52.3	30
54,880	58.2	18,446	19.6	9,299	9.9	16,083	17.1	27,916	29.6	36
54,738	57.5	16,724	17.6	9,465	9.9	17,547	18.4	27,852	29.3	37
48,466	50.4	15,490	16.1	9,734	10.1	17,469	18.2	23,302	24.2	38
46,995	48.4	14,707	15.1	9,817	10.1	18,207	18.7	22,929	23.6	39
49,092	50.0	14,444	14.7	9,791	10.0	18,987	19.3	22,366	22.8	40
44,209	44.6	15,050	15.2	10,059	10.2	18,405	18.6	20,064	20.3	41
43,129	43.3	14,121	14.2	10,419	10.4	18,211	18.2	17,708	17.8	42
39,750	39.4	14,601	14.5	11,314	11.2	18,046	17.8	16,922	16.8	43
37,817	37.1	14,844	14.5	12,013	11.7	17,374	16.9	16,392	16.1	44
39,277	38.2	15,728	15.3	12,898	12.4	18,303	17.6	15,899	15.3	45
35,457	34.0	16,239	15.6	12,994	12.5	17,386	16.7	13,608	13.0	46
32,520	30.8	18,015	17.0	13,587	12.8	17,421	16.5	12,565	11.9	47
33,415	30.9	18,859	17.4	14,242	13.2	18,891	17.5	11,968	11.1	48
32,486	29.7	19,105	17.5	14,658	13.4	20,117	18.4	11,418	10.4	49
29,916	26.9	19,975	18.0	15,129	13.6	19,831	17.8	10,567	9.5	50
29,659	26.4	19,786	17.6	15,462	13.8	19,829	17.6	9,578	8.5	51
28,381	25.0	20,269	17.9	15,453	13.6	19,333	17.0	8,803	7.8	52
27,976	24.4	20,199	17.6	16,007	14.0	18,779	16.4	8,261	7.2	53
29,419	25.5	20,823	18.0	16,382	14.2	16,143	14.0	6,738	5.8	54
32,154	27.7	20,542	17.7	16,490	14.2	15,911	13.7	6,739	5.5	55
29,873	25.5	20,096	17.1	16,641	14.2	15,289	13.0	5,698	4.9	56
27,501	23.3	20,668	17.5	16,562	14.0	13,771	11.7	5,343	4.5	57
29,391	24.7	24,985	21.0	16,795	14.1	13,482	11.3	5,329	4.5	58
28,805	24.1	24,344	20.4	16,991	14.2	13,073	10.9	4,950	4.1	59
27,804	23.0	23,383	19.3	17,174	14.2	12,700	10.5	4,692	3.9	60
26,810	22.2	25,667	21.2	16,943	14.0	11,689	9.7	4,170	3.4	61
25,274	20.8	23,831	19.6	16,672	13.7	10,734	8.8	4,022	3.3	62
26,400	21.6	22,795	18.7	16,992	13.9	10,258	8.4	3,872	3.2	63
23,781	19.4	21,125	17.3	16,713	13.6	9,271	7.6	3,527	2.9	平成 元年
24,187	19.7	20,088	16.4	16,804	13.7	9,246	7.5	3,664	3.0	2
23,200	18.8	19,875	16.1	16,914	13.7	9,083	7.4	3,325	2.7	3
23,361	18.9	20,893	16.9	17,083	13.8	8,688	7.0	3,347	2.7	4
23,115	18.7	20,516	16.6	16,880	13.6	8,360	6.8	3,249	2.6	5
23,464	18.9	20,923	16.9	16,446	13.3	7,938	6.4	3,094	2.5	6
21,493	17.3	21,420	17.2	17,018	13.7	8,222	6.6	3,178	2.5	7
20,878	16.7	22,138	17.8	16,517	13.2	7,245	5.8	2,858	2.3	8
21,434	17.2	23,494	18.8	16,599	13.3	6,884	5.5	2,742	2.2	9
21,374	17.1	31,755	25.4	16,133	12.9	6,716	5.4	2,795	2.2	10
22,829	18.2	31,413	25.0	16,585	13.2	6,650	5.3	2,935	2.3	11
21,213	16.9	30,251	24.1	16,079	12.8	6,063	4.8	2,656	2.1	12
22,145	17.6	29,375	23.3	15,848	12.6	5,857	4.7	2,491	2.0	13
22,682	18.0	29,949	23.8	15,490	12.3	5,621	4.5	2,317	1.8	14
23,449	18.6	32,109	25.5	15,737	12.5	5,597	4.4	2,337	1.9	15
24,126	19.1	30,247	24.0	15,885	12.6	5,706	4.5	2,330	1.8	16
26,360	20.9	30,553	24.2	16,430	13.0	5,835	4.6	2,296	1.8	17
27,764	22.0	29,921	23.7	16,267	12.9	5,810	4.6	2,269	1.8	18
30,734	24.4	30,827	24.4	16,195	12.8	6,144	4.9	2,194	1.7	19
35,975	28.6	30,229	24.0	16,268	12.9	6,264	5.0	2,220	1.8	20
38,670	30.7	30,707	24.4	15,969	12.7	6,223	4.9	2,159	1.7	21
45,342	35.9	29,554	23.4	16,216	12.8	6,760	5.3	2,129	1.7	22
52,242	41.4	28,896	22.9	16,390	13.0	7,023	5.6	2,166	1.7	23
60,719	48.2	26,433	21.0	15,980	12.7	7,261	5.8	2,110	1.7	24
69,720	55.5	26,063	20.7	15,930	12.7	7,165	5.7	2,087	1.7	25
75,389	60.1	24,417	19.5	15,692	12.5	6,932	5.5	2,100	1.7	26
84,810	67.7	23,152	18.5	15,659	12.5	6,726	5.4	1,956	1.6	27
92,806	74.2	21,017	16.8	15,773	12.6	6,841	5.5	1,892	1.5	28
101,396	81.3	20,465	16.4	17,018	13.7	9,567	7.7	2,306	1.9	29

3 人口動態総覧

都道府県	総務省基準人口 (平成29年10月1日現在)	出生数(人)			死亡数(人)			自然増加数 (人)
		総数	男	女	総数	男	女	
全 国	124,648,471	946,065	484,449	461,616	1,340,397	690,683	649,714	-394,332
1 北海道	5,292,000	34,040	17,503	16,537	62,417	31,995	30,422	-28,377
2 青森県	1,274,000	8,035	4,104	3,931	17,575	8,868	8,707	-9,540
3 岩手県	1,249,000	8,175	4,132	4,043	17,232	8,658	8,574	-9,057
4 宮城県	2,305,000	16,648	8,593	8,055	23,876	12,230	11,646	-7,228
5 秋田県	992,000	5,396	2,730	2,666	15,425	7,513	7,912	-10,029
6 山形県	1,095,000	7,259	3,729	3,530	15,331	7,438	7,893	-8,072
7 福島県	1,871,000	13,217	6,761	6,456	24,778	12,555	12,223	-11,561
8 茨城県	2,847,000	20,431	10,572	9,859	32,260	17,021	15,239	-11,829
9 栃木県	1,930,000	14,029	7,251	6,778	21,829	11,183	10,646	-7,800
10 群馬県	1,913,000	13,279	6,836	6,443	22,585	11,727	10,858	-9,306
11 埼玉県	7,174,000	53,069	27,008	26,061	65,764	35,789	29,975	-12,695
12 千葉県	6,141,000	44,054	22,647	21,407	59,009	31,977	27,032	-14,955
13 東京都	13,273,000	108,990	55,818	53,172	116,451	61,471	54,980	-7,461
14 神奈川県	8,989,000	68,131	34,788	33,343	80,352	43,285	37,067	-12,221
15 新潟県	2,253,000	14,967	7,708	7,259	29,323	14,650	14,673	-14,356
16 富山県	1,043,000	7,178	3,725	3,453	13,161	6,543	6,618	-5,983
17 石川県	1,136,000	8,696	4,432	4,264	12,727	6,317	6,410	-4,031
18 福井県	767,000	5,856	2,966	2,890	9,347	4,672	4,675	-3,491
19 山梨県	811,000	5,705	2,861	2,844	9,678	4,903	4,775	-3,973
20 長野県	2,047,000	14,519	7,432	7,087	25,665	12,760	12,905	-11,146
21 岐阜県	1,970,000	14,039	7,138	6,901	22,964	11,781	11,183	-8,925
22 静岡県	3,605,000	26,261	13,474	12,787	41,078	21,193	19,885	-14,817
23 愛知県	7,328,000	62,436	31,994	30,442	67,177	35,929	31,248	-4,741
24 三重県	1,763,000	12,663	6,490	6,173	20,531	10,468	10,063	-7,868
25 滋賀県	1,390,000	11,598	6,012	5,586	13,082	6,662	6,420	-1,484
26 京都府	2,551,000	18,521	9,476	9,045	26,430	13,288	13,142	-7,909
27 大阪府	8,657,000	66,602	34,131	32,471	87,082	46,436	40,646	-20,480
28 兵庫県	5,417,000	41,605	21,275	20,330	56,584	29,109	27,475	-14,979
29 奈良県	1,338,000	8,965	4,583	4,382	14,486	7,344	7,142	-5,521
30 和歌山県	939,000	6,464	3,350	3,114	12,772	6,339	6,433	-6,308
31 鳥取県	561,000	4,310	2,210	2,100	7,536	3,695	3,841	-3,226
32 島根県	678,000	5,109	2,619	2,490	9,694	4,596	5,098	-4,585
33 岡山県	1,888,000	14,910	7,634	7,276	21,604	10,764	10,840	-6,694
34 広島県	2,789,000	22,150	11,354	10,796	30,795	15,450	15,345	-8,645
35 山口県	1,369,000	9,455	4,836	4,619	18,712	9,293	9,419	-9,257
36 徳島県	739,000	5,182	2,675	2,507	10,207	5,040	5,167	-5,025
37 香川県	959,000	7,387	3,785	3,602	11,894	5,967	5,927	-4,507
38 愛媛県	1,354,000	9,569	4,879	4,690	18,148	9,014	9,134	-8,579
39 高知県	710,000	4,837	2,457	2,380	10,150	4,920	5,230	-5,313
40 福岡県	5,051,000	43,438	22,138	21,300	52,530	26,332	26,198	-9,092
41 佐賀県	819,000	6,743	3,513	3,230	9,974	4,809	5,165	-3,231
42 長崎県	1,346,000	10,558	5,488	5,070	17,515	8,471	9,044	-6,957
43 熊本県	1,754,000	14,657	7,449	7,208	21,588	10,308	11,280	-6,931
44 大分県	1,142,000	8,658	4,446	4,212	14,398	7,084	7,314	-5,740
45 宮崎県	1,083,000	8,797	4,526	4,271	13,749	6,834	6,915	-4,952
46 鹿児島県	1,617,000	13,209	6,727	6,482	21,833	10,651	11,182	-8,624
47 沖縄県	1,429,000	16,217	8,170	8,047	11,945	6,415	5,530	4,272
不詳等		51	24	27	1,154	936	218	-1,103
(一再掲) 東京都区部	9,467,000	78,444	40,051	38,393	78,278	41,397	36,881	166
札幌市	1,963,000	13,821	7,204	6,617	18,668	9,534	9,134	-4,847
仙台市	1,086,000	8,635	4,518	4,117	8,763	4,574	4,189	-128
さいたま市	1,286,000	10,520	5,315	5,205	10,451	5,628	4,823	69
千葉市	975,000	6,654	3,396	3,258	8,642	4,785	3,857	-1,988
横浜市	3,733,000	27,763	14,167	13,596	32,385	17,519	14,866	-4,622
川崎市	1,504,000	13,778	7,072	6,706	10,997	5,941	5,056	2,781
相模原市	722,000	5,045	2,527	2,518	6,073	3,383	2,690	-1,028
新潟市	804,000	5,724	2,972	2,752	8,649	4,386	4,263	-2,925
静岡市	699,000	4,885	2,556	2,329	7,999	4,054	3,945	-3,114
浜松市	796,000	6,244	3,202	3,042	8,138	4,247	3,891	-1,894
名古屋市	2,314,000	19,120	9,822	9,298	21,638	11,396	10,242	-2,518
京都市	1,472,000	10,374	5,327	5,047	14,340	7,193	7,147	-3,966
大阪市	2,713,000	21,457	10,975	10,482	28,411	15,406	13,005	-6,954
堺市	834,000	6,366	3,341	3,025	8,325	4,438	3,887	-1,959
神戸市	1,532,000	11,302	5,756	5,546	15,361	7,753	7,608	-4,059
岡山市	721,000	6,156	3,128	3,028	6,569	3,327	3,242	-413
広島市	1,199,000	10,165	5,246	4,919	10,462	5,374	5,088	-297
北九州市	951,000	7,349	3,768	3,581	11,171	5,659	5,512	-3,822
福岡市	1,567,000	14,382	7,351	7,031	12,101	6,152	5,949	2,281
熊本	740,000	6,746	3,407	3,339	6,957	3,348	3,609	-211

都道府県・19大都市別 (1)

平成29年

【再掲】乳児死者数(人)			【再掲】 新生児 死亡者数 (人)	死産胎数(胎)			周産期死亡数(人)			婚姻件数 (件)	離婚件数 (件)	都道府県
総数	男	女		総数	自然	人工	総数	妊娠満22週 以後の死産	胎内死			
1,761	929	832	832	20,358	9,738	10,620	3,308	2,683	625	606,866	212,262	全 国
65	34	31	33	990	430	560	149	123	26	23,960	10,147	1 北海道
18	9	9	13	173	81	92	32	21	11	5,122	2,092	2 青森県
22	10	12	10	162	66	96	23	16	7	4,775	1,860	3 岩手県
33	15	18	15	357	175	182	60	49	11	10,646	3,734	4 宮城県
18	6	12	12	108	64	44	22	13	9	3,311	1,366	5 秋田県
12	9	3	9	159	90	69	34	29	5	4,311	1,454	6 山形県
22	11	11	9	296	156	140	52	48	4	8,075	3,200	7 福島県
44	23	21	20	443	208	235	70	56	14	12,790	4,694	8 茨城県
26	14	12	12	329	148	181	41	34	7	8,787	3,215	9 栃木県
33	22	11	17	280	137	143	55	43	12	8,329	3,154	10 群馬県
94	47	47	36	1,213	598	615	178	154	24	33,728	12,161	11 埼玉県
89	39	50	40	997	536	461	168	137	31	28,680	10,359	12 千葉県
169	92	77	86	2,298	1,095	1,203	373	303	70	84,991	23,055	13 東京都
157	85	72	80	1,365	673	692	259	192	67	46,274	15,370	14 神奈川県
24	14	10	12	291	145	146	51	43	8	8,916	2,902	15 新潟県
9	6	3	3	134	76	58	22	19	3	4,360	1,393	16 富山県
16	5	11	7	163	94	69	32	27	5	5,169	1,540	17 石川県
11	6	5	5	107	59	48	17	15	2	3,381	1,083	18 福井県
11	6	5	6	126	52	74	24	19	5	3,610	1,373	19 山梨県
16	8	8	12	291	152	139	52	43	9	8,978	3,212	20 長野県
29	15	14	13	254	128	126	54	46	8	8,392	2,963	21 岐阜県
47	20	27	13	477	243	234	85	76	9	16,573	5,983	22 静岡県
98	46	52	43	1,172	568	604	199	162	37	40,072	12,471	23 愛知県
18	8	10	10	268	128	140	45	36	9	7,937	2,784	24 三重県
25	16	9	10	190	86	104	37	28	9	6,587	2,204	25 滋賀県
27	16	11	11	355	170	185	48	39	9	11,875	4,104	26 京都府
127	67	60	55	1,415	597	818	196	157	39	45,463	16,931	27 大阪府
57	33	24	26	813	402	411	120	102	18	25,480	9,113	28 兵庫県
23	9	14	12	211	104	107	42	33	9	5,492	2,055	29 奈良県
12	7	5	5	150	55	95	22	19	3	4,040	1,714	30 和歌山県
6	5	1	4	90	47	43	11	7	4	2,414	894	31 鳥取県
9	5	4	4	110	51	59	13	9	4	2,662	1,035	32 島根県
23	16	7	10	317	151	166	55	49	6	8,832	3,241	33 岡山県
41	19	22	20	461	229	232	77	66	11	13,177	4,603	34 広島県
34	16	18	15	181	101	80	38	29	9	5,681	2,194	35 山口県
10	2	8	4	97	45	52	18	16	2	2,985	1,169	36 徳島県
18	8	10	8	153	70	83	21	15	6	4,317	1,684	37 香川県
12	5	7	7	249	99	150	49	44	5	5,645	2,316	38 愛媛県
10	7	3	4	101	46	55	18	14	4	2,869	1,271	39 高知県
78	55	23	39	1,073	470	603	163	134	29	25,887	9,606	40 福岡県
11	8	3	5	150	74	76	22	17	5	3,639	1,285	41 佐賀県
25	12	13	12	252	105	147	34	26	8	5,831	2,089	42 長崎県
24	12	12	15	382	179	203	60	46	14	7,883	2,859	43 熊本県
19	13	6	8	196	86	110	33	27	6	5,022	1,943	44 大分県
10	8	2	3	209	104	105	22	20	2	4,688	2,132	45 宮崎県
35	18	17	14	311	158	153	46	34	12	7,146	2,771	46 鹿児島県
41	19	22	22	428	202	226	62	46	16	8,084	3,484	47 沖縄県
3	3	0	3	11	5	6	4	2	2	.	.	不詳等
119	63	56	58	1,720	828	892	277	230	47	65,944	16,399	東京都 区部
25	9	16	14	402	178	224	58	45	13	10,134	4,003	札幌市
16	6	10	8	186	93	93	37	31	6	5,904	1,763	仙台市
13	7	6	5	219	111	108	36	33	3	6,804	1,971	さいたま市
12	7	5	5	151	86	65	27	23	4	4,222	1,564	千葉市
62	31	31	31	563	277	286	104	78	26	18,656	6,228	横浜市
28	21	7	13	242	121	121	49	39	10	10,115	2,504	横濱市
13	4	9	5	115	59	56	21	17	4	3,301	1,256	川崎市
8	7	1	3	110	61	49	23	21	2	3,509	1,081	相模原市
5	3	2	2	102	54	48	13	12	1	3,107	1,113	新潟市
5	4	1	2	101	60	41	20	19	1	3,789	1,247	静岡市
33	18	15	13	351	159	192	53	44	9	13,580	4,224	浜松市
13	9	4	5	198	81	117	25	21	4	7,279	2,354	名古屋市
46	26	20	17	509	207	302	61	50	11	17,771	5,887	京都市
10	5	5	4	107	51	56	14	10	4	3,997	1,603	堺市
9	6	3	0	212	88	124	30	30	0	7,263	2,766	神戸市
7	4	3	4	148	55	93	19	16	3	3,773	1,271	岡山市
19	7	12	9	195	95	100	25	22	3	6,219	2,021	広島市
14	11	3	7	200	77	123	27	21	6	4,581	1,794	北九州市
25	17	8	14	335	167	168	51	41	10	9,706	2,967	福岡市
12	6	6	9	160	74	86	29	20	9	3,775	1,201	熊本市

3 人口動態総覧

都道府県	総務省基準人口 (平成29年10月1日現在)	出生率(人口千対)			死亡率(人口千対)			自然増加率 (人口千対)	〔再掲〕乳児死亡率(出生千対)		
		総数	男	女	総数	男	女		総数	男	女
全国	124,648,471	7.6	3.9	3.7	10.8	5.5	5.2	-3.2	1.9	1.0	0.9
1 北海道	5,292,000	6.4	3.3	3.1	11.8	6.0	5.7	-5.4	1.9	1.0	0.9
2 青森県	1,274,000	6.3	3.2	3.1	13.8	7.0	6.8	-7.5	2.2	1.1	1.1
3 岩手県	1,249,000	6.5	3.3	3.2	13.8	6.9	6.9	-7.3	2.7	1.2	1.5
4 宮城県	2,305,000	7.2	3.7	3.5	10.4	5.3	5.1	-3.1	2.0	0.9	1.1
5 秋田県	992,000	5.4	2.8	2.7	15.5	7.6	8.0	-10.1	3.3	1.1	2.2
6 山形県	1,095,000	6.6	3.4	3.2	14.0	6.8	7.2	-7.4	1.7	1.2	0.4
7 福島県	1,871,000	7.1	3.6	3.5	13.2	6.7	6.5	-6.2	1.7	0.8	0.8
8 茨城県	2,847,000	7.2	3.7	3.5	11.3	6.0	5.4	-4.2	2.2	1.1	1.0
9 栃木県	1,930,000	7.3	3.8	3.5	11.3	5.8	5.5	-4.0	1.9	1.0	0.9
10 群馬県	1,913,000	6.9	3.6	3.4	11.8	6.1	5.7	-4.9	2.5	1.7	0.8
11 埼玉県	7,174,000	7.4	3.8	3.6	9.2	5.0	4.2	-1.8	1.8	0.9	0.9
12 千葉県	6,141,000	7.2	3.7	3.5	9.6	5.2	4.4	-2.4	2.0	0.9	1.1
13 東京都	13,273,000	8.2	4.2	4.0	8.8	4.6	4.1	-0.6	1.6	0.8	0.7
14 神奈川県	8,989,000	7.6	3.9	3.7	8.9	4.8	4.1	-1.4	2.3	1.2	1.1
15 新潟県	2,253,000	6.6	3.4	3.2	13.0	6.5	6.5	-6.4	1.6	0.9	0.7
16 富山県	1,043,000	6.9	3.6	3.3	12.6	6.3	6.3	-5.7	1.3	0.8	0.4
17 石川県	1,136,000	7.7	3.9	3.8	11.2	5.6	5.6	-3.5	1.8	0.6	1.3
18 福井県	767,000	7.6	3.9	3.8	12.2	6.1	6.1	-4.6	1.9	1.0	0.9
19 山梨県	811,000	7.0	3.5	3.5	11.9	6.0	5.9	-4.9	1.9	1.1	0.9
20 長野県	2,047,000	7.1	3.6	3.5	12.5	6.2	6.3	-5.4	1.1	0.6	0.6
21 岐阜県	1,970,000	7.1	3.6	3.5	11.7	6.0	5.7	-4.5	2.1	1.1	1.0
22 静岡県	3,605,000	7.3	3.7	3.5	11.4	5.9	5.5	-4.1	1.8	0.8	1.0
23 愛知県	7,328,000	8.5	4.4	4.2	9.2	4.9	4.3	-0.6	1.6	0.7	0.8
24 三重県	1,763,000	7.2	3.7	3.5	11.6	5.9	5.7	-4.5	1.4	0.6	0.8
25 滋賀県	1,390,000	8.3	4.3	4.0	9.4	4.8	4.6	-1.1	2.2	1.4	0.8
26 京都府	2,551,000	7.3	3.7	3.5	10.4	5.2	5.2	-3.1	1.5	0.9	0.6
27 大阪府	8,657,000	7.7	3.9	3.8	10.1	5.4	4.7	-2.4	1.9	1.0	0.9
28 兵庫県	5,417,000	7.7	3.9	3.8	10.4	5.4	5.1	-2.8	1.4	0.8	0.6
29 奈良県	1,338,000	6.7	3.4	3.3	10.8	5.5	5.3	-4.1	2.6	1.0	1.6
30 和歌山県	939,000	6.9	3.6	3.3	13.6	6.8	6.9	-6.7	1.9	1.1	0.8
31 鳥取県	561,000	7.7	3.9	3.7	13.4	6.6	6.8	-5.8	1.4	1.2	0.2
32 島根県	678,000	7.5	3.9	3.7	14.3	6.8	7.5	-6.8	1.8	1.0	0.8
33 岡山県	1,888,000	7.9	4.0	3.9	11.4	5.7	5.7	-3.5	1.5	1.1	0.5
34 広島県	2,789,000	7.9	4.1	3.9	11.0	5.5	5.5	-3.1	1.9	0.9	1.0
35 山口県	1,369,000	6.9	3.5	3.4	13.7	6.8	6.9	-6.8	3.6	1.7	1.9
36 徳島県	739,000	7.0	3.6	3.4	13.8	6.8	7.0	-6.8	1.9	0.4	1.5
37 香川県	959,000	7.7	3.9	3.8	12.4	6.2	6.2	-4.7	2.4	1.1	1.4
38 愛媛県	1,354,000	7.1	3.6	3.5	13.4	6.7	6.7	-6.3	1.3	0.5	0.7
39 高知県	710,000	6.8	3.5	3.4	14.3	6.9	7.4	-7.5	2.1	1.4	0.6
40 福岡県	5,051,000	8.6	4.4	4.2	10.4	5.2	5.2	-1.8	1.8	1.3	0.5
41 佐賀県	819,000	8.2	4.3	3.9	12.2	5.9	6.3	-3.9	1.6	1.2	0.4
42 長崎県	1,346,000	7.8	4.1	3.8	13.0	6.3	6.7	-5.2	2.4	1.1	1.2
43 熊本県	1,754,000	8.4	4.2	4.1	12.3	5.9	6.4	-4.0	1.6	0.8	0.8
44 大分県	1,142,000	7.6	3.9	3.7	12.6	6.2	6.4	-5.0	2.2	1.5	0.7
45 宮崎県	1,083,000	8.1	4.2	3.9	12.7	6.3	6.4	-4.6	1.1	0.9	0.2
46 鹿児島県	1,617,000	8.2	4.2	4.0	13.5	6.6	6.9	-5.3	2.6	1.4	1.3
47 沖縄県	1,429,000	11.3	5.7	5.6	8.4	4.5	3.9	3.0	2.5	1.2	1.4
不詳等											
(再掲) 特別区											
東京都 港区	9,467,000	8.3	4.2	4.1	8.3	4.4	3.9	0.0	1.5	0.8	0.7
札幌市	1,963,000	7.0	3.7	3.4	9.5	4.9	4.7	-2.5	1.8	0.7	1.2
仙台市	1,086,000	8.0	4.2	3.8	8.1	4.2	3.9	-0.1	1.9	0.7	1.2
さいたま市	1,286,000	8.2	4.1	4.0	8.1	4.4	3.8	0.1	1.2	0.7	0.6
千葉市	975,000	6.8	3.5	3.3	8.9	4.9	4.0	-2.0	1.8	1.1	0.8
横浜市	3,733,000	7.4	3.8	3.6	8.7	4.7	4.0	-1.2	2.2	1.1	1.1
川崎市	1,504,000	9.2	4.7	4.5	7.3	4.0	3.4	1.8	2.0	1.5	0.5
相模原市	722,000	7.0	3.5	3.5	8.4	4.7	3.7	-1.4	2.6	0.8	1.8
新潟市	804,000	7.1	3.7	3.4	10.8	5.5	5.3	-3.6	1.4	1.2	0.2
静岡市	699,000	7.0	3.7	3.3	11.4	5.8	5.6	-4.5	1.0	0.6	0.4
浜松市	796,000	7.8	4.0	3.8	10.2	5.3	4.9	-2.4	0.8	0.6	0.2
名古屋市	2,314,000	8.3	4.2	4.0	9.4	4.9	4.4	-1.1	1.7	0.9	0.8
京都市	1,472,000	7.0	3.6	3.4	9.7	4.9	4.9	-2.7	1.3	0.9	0.4
大阪市	2,713,000	7.9	4.0	3.9	10.5	5.7	4.8	-2.6	2.1	1.2	0.9
堺市	834,000	7.6	4.0	3.6	10.0	5.3	4.7	-2.3	1.6	0.8	0.8
神戸市	1,532,000	7.4	3.8	3.6	10.0	5.1	5.0	-2.6	0.8	0.5	0.3
岡山市	721,000	8.5	4.3	4.2	9.1	4.6	4.5	-0.6	1.1	0.6	0.5
広島市	1,199,000	8.5	4.4	4.1	8.7	4.5	4.2	-0.2	1.9	0.7	1.2
北九州市	951,000	7.7	4.0	3.8	11.7	6.0	5.8	-4.0	1.9	1.5	0.4
福岡市	1,567,000	9.2	4.7	4.5	7.7	3.9	3.8	1.5	1.7	1.2	0.6
熊本市	740,000	9.1	4.6	4.5	9.4	4.5	4.9	-0.3	1.8	0.9	0.9

注) 男女別(人口千対)率は、各県及び都市の基礎人口に対し広島県が算出したもの。

都道府県・19大都市別 (2)

平成29年

【再掲】 新生児死亡率 (出生千対)	死産率(出産千対)			周産期死亡率(出産千対)			婚姻率 (人口千対)	離婚率 (人口千対)	合計特殊 出生率	都道府県
	総数	自然	人工	総数	妊娠22週以 後の死産	早期死産 率 (出生千対)				
0.9	21.1	10.1	11.0	3.5	2.8	0.7	4.9	1.70	1.43	全 国
1.0	28.3	12.3	16.0	4.4	3.6	0.8	4.5	1.92	1.29	1 北海道
1.6	21.1	9.9	11.2	4.0	2.6	1.4	4.0	1.64	1.43	2 青森県
1.2	19.4	7.9	11.5	2.8	2.0	0.9	3.8	1.49	1.47	3 岩手県
0.9	21.0	10.3	10.7	3.6	2.9	0.7	4.6	1.62	1.31	4 宮城県
2.2	19.6	11.6	8.0	4.1	2.4	1.7	3.3	1.38	1.35	5 秋田県
1.2	21.4	12.1	9.3	4.7	4.0	0.7	3.9	1.33	1.45	6 山形県
0.7	21.9	11.5	10.4	3.9	3.6	0.3	4.3	1.71	1.57	7 福島県
1.0	21.2	10.0	11.3	3.4	2.7	0.7	4.5	1.65	1.48	8 茨城県
0.9	22.9	10.3	12.6	2.9	2.4	0.5	4.6	1.67	1.45	9 栃木県
1.3	20.7	10.1	10.5	4.1	3.2	0.9	4.4	1.65	1.47	10 群馬県
0.7	22.3	11.0	11.3	3.3	2.9	0.5	4.7	1.70	1.36	11 埼玉県
0.9	22.1	11.9	10.2	3.8	3.1	0.7	4.7	1.69	1.34	12 千葉県
0.8	20.6	9.8	10.8	3.4	2.8	0.6	6.4	1.74	1.21	13 東京都
1.2	19.6	9.7	10.0	3.8	2.8	1.0	5.1	1.71	1.34	14 神奈川県
0.8	19.1	9.5	9.6	3.4	2.9	0.5	4.0	1.29	1.41	15 新潟県
0.4	18.3	10.4	7.9	3.1	2.6	0.4	4.2	1.34	1.55	16 富山県
0.8	18.4	10.6	7.8	3.7	3.1	0.6	4.6	1.36	1.54	17 石川県
0.9	17.9	9.9	8.0	2.9	2.6	0.3	4.4	1.41	1.62	18 福井県
1.1	21.6	8.9	12.7	4.2	3.3	0.9	4.5	1.69	1.50	19 山梨県
0.8	19.6	10.3	9.4	3.6	3.0	0.6	4.4	1.57	1.56	20 長野県
0.9	17.8	9.0	8.8	3.8	3.3	0.6	4.3	1.50	1.51	21 岐阜県
0.5	17.8	9.1	8.8	3.2	2.9	0.3	4.6	1.66	1.52	22 静岡県
0.7	18.4	8.9	9.5	3.2	2.6	0.6	5.5	1.70	1.54	23 愛知県
0.8	20.7	9.9	10.8	3.5	2.8	0.7	4.5	1.58	1.49	24 三重県
0.9	16.1	7.3	8.8	3.2	2.4	0.8	4.7	1.59	1.54	25 滋賀県
0.6	18.8	9.0	9.8	2.6	2.1	0.5	4.7	1.61	1.31	26 京都府
0.8	20.8	8.8	12.0	2.9	2.4	0.6	5.3	1.96	1.35	27 大阪府
0.6	19.2	9.5	9.7	2.9	2.4	0.4	4.7	1.68	1.47	28 兵庫県
1.3	23.0	11.3	11.7	4.7	3.7	1.0	4.1	1.54	1.33	29 奈良県
0.8	22.7	8.3	14.4	3.4	2.9	0.5	4.3	1.83	1.52	30 和歌山県
0.9	20.5	10.7	9.8	2.5	1.6	0.9	4.3	1.59	1.66	31 鳥取県
0.8	21.1	9.8	11.3	2.5	1.8	0.8	3.9	1.53	1.72	32 島根県
0.7	20.8	9.9	10.9	3.7	3.3	0.4	4.7	1.72	1.54	33 岡山県
0.9	20.4	10.1	10.3	3.5	3.0	0.5	4.7	1.65	1.56	34 広島県
1.6	18.8	10.5	8.3	4.0	3.1	1.0	4.1	1.60	1.57	35 山口県
0.8	18.4	8.5	9.9	3.5	3.1	0.4	4.0	1.58	1.51	36 徳島県
1.1	20.3	9.3	11.0	2.8	2.0	0.8	4.5	1.76	1.65	37 香川県
0.7	25.4	10.1	15.3	5.1	4.6	0.5	4.2	1.71	1.54	38 愛媛県
0.8	20.5	9.3	11.1	3.7	2.9	0.8	4.0	1.79	1.56	39 高知県
0.9	24.1	10.6	13.5	3.7	3.1	0.7	5.1	1.90	1.51	40 福岡県
0.7	21.8	10.7	11.0	3.3	2.5	0.7	4.4	1.57	1.64	41 佐賀県
1.1	23.3	9.7	13.6	3.2	2.5	0.8	4.3	1.55	1.70	42 長崎県
1.0	25.4	11.9	13.5	4.1	3.1	1.0	4.5	1.63	1.67	43 熊本県
0.9	22.1	9.7	12.4	3.8	3.1	0.7	4.4	1.70	1.62	44 大分県
0.3	23.2	11.5	11.7	2.5	2.3	0.2	4.3	1.97	1.73	45 宮崎県
1.1	23.0	11.7	11.3	3.5	2.6	0.9	4.4	1.71	1.69	46 鹿児島県
1.4	25.7	12.1	13.6	3.8	2.8	1.0	5.7	2.44	1.94	47 沖縄県
										不詳等
0.7	21.5	10.3	11.1	3.5	2.9	0.6	7.0	1.73	...	東京都 区部
1.0	28.3	12.5	15.7	4.2	3.2	0.9	5.2	2.04	...	札幌市
0.9	21.1	10.5	10.5	4.3	3.6	0.7	5.4	1.62	...	仙台市
0.5	20.4	10.3	10.1	3.4	3.1	0.3	5.3	1.53	...	さいたま市
0.8	22.2	12.6	9.6	4.0	3.4	0.6	4.3	1.60	...	千葉市
1.1	19.9	9.8	10.1	3.7	2.8	0.9	5.0	1.67	...	横浜市
0.9	17.3	8.6	8.6	3.5	2.8	0.7	6.7	1.66	...	川崎市
1.0	22.3	11.4	10.9	4.1	3.4	0.8	4.6	1.74	...	相模原市
0.5	18.9	10.5	8.4	4.0	3.7	0.3	4.4	1.34	...	新潟市
0.4	20.5	10.8	9.6	2.7	2.5	0.2	4.4	1.59	...	静岡市
0.3	15.9	9.5	6.5	3.2	3.0	0.2	4.8	1.57	...	浜松市
0.7	18.0	8.2	9.9	2.8	2.3	0.5	5.9	1.83	...	名古屋市
0.5	18.7	7.7	11.1	2.4	2.0	0.4	4.9	1.60	...	京都市
0.8	23.2	9.4	13.7	2.8	2.3	0.5	6.6	2.17	...	大阪市
0.6	16.5	7.9	8.7	2.2	1.6	0.6	4.8	1.92	...	堺市
0.0	18.4	7.6	10.8	2.6	2.6	0.0	4.7	1.81	...	神戸市
0.6	23.5	8.7	14.8	3.1	2.6	0.5	5.2	1.76	...	戸山市
0.9	18.8	9.2	9.7	2.5	2.2	0.3	5.2	1.69	...	岡山市
1.0	26.5	10.2	16.3	3.7	2.8	0.8	4.8	1.89	...	広島市
1.0	22.8	11.3	11.4	3.5	2.8	0.7	6.2	1.89	...	北九州市
1.3	23.2	10.7	12.5	4.3	3.0	1.3	5.1	1.62	...	福岡市

4 国勢調査人口，都道府県・年次別

(単位 人)

都道府県	昭和40年	昭和45年	昭和50年	昭和55年	昭和60年	平成2年	平成7年	平成12年	平成17年	平成22年	平成27年
全国	99,209,137	104,665,171	111,939,643	117,060,396	121,048,923	123,611,167	125,570,246	126,925,843	127,767,994	128,057,352	127,094,745
北海道	5,171,800	5,184,287	5,338,206	5,575,989	5,679,439	5,643,647	5,692,321	5,683,062	5,627,737	5,506,419	5,381,733
青森県	1,416,591	1,427,520	1,468,646	1,523,907	1,524,448	1,482,873	1,481,663	1,475,728	1,436,657	1,373,339	1,308,265
岩手県	1,411,118	1,371,383	1,385,563	1,421,927	1,433,611	1,416,928	1,419,505	1,416,180	1,385,041	1,330,147	1,279,594
宮城県	1,753,126	1,819,223	1,955,267	2,082,320	2,176,295	2,248,558	2,328,739	2,365,320	2,360,218	2,348,165	2,333,899
秋田県	1,279,835	1,241,376	1,232,481	1,256,745	1,254,032	1,227,478	1,213,667	1,189,279	1,145,501	1,085,997	1,023,119
山形県	1,263,103	1,225,618	1,220,302	1,251,917	1,261,662	1,258,390	1,256,958	1,244,147	1,216,181	1,168,924	1,123,891
福島県	1,983,754	1,946,077	1,970,616	2,035,272	2,080,304	2,104,058	2,133,592	2,126,935	2,091,319	2,029,064	1,914,039
茨城県	2,056,154	2,143,551	2,342,198	2,558,007	2,725,005	2,845,382	2,955,530	2,985,676	2,975,167	2,969,770	2,916,976
栃木県	1,521,656	1,580,021	1,698,003	1,792,201	1,866,066	1,935,168	1,984,390	2,004,817	2,016,631	2,007,683	1,974,255
群馬県	1,605,584	1,658,909	1,756,480	1,848,562	1,921,259	1,966,265	2,003,540	2,024,852	2,024,135	2,008,068	1,973,115
埼玉県	3,014,983	3,866,472	4,821,340	5,420,480	5,863,678	6,405,319	6,759,311	6,938,006	7,054,243	7,194,556	7,266,534
千葉県	2,701,770	3,366,624	4,149,147	4,735,424	5,148,163	5,555,429	5,797,782	5,926,285	6,056,462	6,216,289	6,222,666
東京都	10,869,244	11,408,071	11,673,554	11,618,281	11,829,363	11,855,563	11,773,602	12,084,143	12,576,601	13,159,388	13,515,271
神奈川県	4,430,743	5,472,247	6,397,748	6,924,348	7,431,974	7,980,391	8,245,903	8,489,932	8,791,597	9,048,331	9,126,214
新潟県	2,398,931	2,360,982	2,391,938	2,451,357	2,478,470	2,474,583	2,488,364	2,475,733	2,431,459	2,374,450	2,304,264
富山県	1,025,465	1,029,695	1,070,791	1,103,459	1,118,369	1,120,161	1,123,125	1,120,851	1,111,729	1,093,247	1,066,328
石川県	980,499	1,002,420	1,069,872	1,119,304	1,152,325	1,164,628	1,180,068	1,180,977	1,174,026	1,169,788	1,154,008
福井県	750,557	744,230	773,599	794,354	817,633	823,585	826,996	828,944	821,592	806,314	786,740
山梨県	763,194	762,029	783,050	804,256	832,832	852,966	881,996	888,172	884,515	863,075	834,930
長野県	1,958,007	1,956,917	2,017,564	2,083,934	2,136,927	2,156,627	2,193,984	2,213,128	2,196,114	2,152,449	2,098,804
岐阜県	1,700,365	1,758,954	1,867,978	1,960,107	2,028,536	2,066,569	2,100,315	2,109,740	2,107,226	2,080,773	2,031,903
静岡県	2,912,521	3,089,895	3,308,799	3,446,804	3,574,692	3,670,840	3,737,689	3,767,393	3,792,377	3,765,007	3,700,305
愛知県	4,798,653	5,386,163	5,923,569	6,221,638	6,455,172	6,690,603	6,868,336	7,043,300	7,254,704	7,410,719	7,483,128
三重県	1,514,467	1,543,083	1,626,002	1,686,936	1,747,311	1,792,514	1,841,358	1,857,339	1,866,963	1,854,724	1,815,865
滋賀県	853,385	889,768	985,621	1,079,898	1,155,844	1,222,411	1,287,005	1,342,832	1,380,361	1,410,777	1,412,916
京都府	2,102,808	2,250,087	2,424,856	2,527,330	2,586,574	2,602,460	2,629,592	2,644,391	2,647,660	2,636,092	2,610,353
大阪府	6,657,189	7,620,480	8,278,925	8,473,446	8,668,095	8,734,516	8,797,268	8,805,081	8,817,166	8,865,245	8,839,469
兵庫県	4,309,944	4,667,928	4,992,140	5,144,892	5,278,050	5,405,040	5,401,877	5,550,574	5,590,601	5,588,133	5,534,800
奈良県	825,965	930,160	1,077,491	1,209,365	1,304,866	1,375,481	1,430,862	1,442,795	1,421,310	1,400,728	1,364,316
和歌山県	1,026,975	1,042,736	1,072,118	1,087,012	1,087,206	1,074,325	1,080,435	1,069,912	1,035,969	1,002,198	963,579
鳥取県	579,853	568,777	581,311	604,221	616,024	615,722	614,929	613,289	607,012	588,667	573,441
島根県	821,620	773,575	768,886	784,795	794,629	781,021	771,441	761,503	742,223	717,397	694,352
岡山県	1,645,135	1,707,026	1,814,305	1,871,023	1,916,906	1,925,877	1,950,750	1,950,828	1,957,264	1,945,276	1,921,525
広島県	2,281,146	2,436,135	2,646,324	2,739,161	2,819,200	2,849,847	2,881,748	2,878,915	2,876,642	2,860,750	2,843,990
山口県	1,543,573	1,511,448	1,555,218	1,587,079	1,601,627	1,572,616	1,555,543	1,527,964	1,492,606	1,451,338	1,404,729
徳島県	815,115	791,111	805,166	825,261	834,889	831,598	832,427	824,108	809,950	785,491	755,733
香川県	900,845	907,897	961,292	999,864	1,022,569	1,023,412	1,027,006	1,022,890	1,012,400	995,842	976,263
愛媛県	1,446,364	1,418,124	1,465,215	1,506,637	1,529,983	1,515,025	1,506,700	1,493,092	1,467,815	1,431,493	1,385,262
高知県	812,714	786,882	808,397	831,275	839,784	825,034	816,704	813,949	796,292	764,456	728,276
福岡県	3,964,611	4,027,416	4,292,963	4,553,461	4,719,259	4,811,050	4,933,393	5,015,699	5,049,908	5,071,968	5,101,556
佐賀県	871,885	838,468	837,674	865,574	880,013	877,851	884,316	876,654	866,369	849,788	832,832
長崎県	1,641,245	1,570,245	1,571,912	1,590,564	1,593,968	1,562,959	1,544,934	1,516,523	1,478,632	1,426,779	1,377,187
熊本県	1,770,736	1,700,229	1,715,273	1,790,327	1,837,747	1,840,326	1,859,793	1,859,344	1,842,233	1,817,426	1,786,170
大分県	1,187,480	1,155,566	1,190,314	1,228,913	1,250,214	1,236,942	1,231,306	1,221,140	1,209,571	1,196,529	1,166,338
宮崎県	1,080,692	1,051,105	1,085,055	1,151,587	1,175,543	1,168,907	1,175,819	1,170,007	1,153,042	1,135,233	1,104,069
鹿児島県	1,853,541	1,729,150	1,723,902	1,784,623	1,819,270	1,797,824	1,794,224	1,786,194	1,753,179	1,706,242	1,648,177
沖縄県	934,176	945,111	1,042,572	1,106,559	1,179,097	1,222,398	1,273,440	1,318,220	1,361,594	1,392,818	1,433,566

注) 外国人及び年齢不詳を含む総人口である。

5 特殊・合計特殊出生率，年次別

昭和55年～平成29年

年次	合計特殊出生率	母の年齢別特殊出生率(年齢別出生児数×100,000÷年齢別女性人口)							
		15～19	20～24	25～29	30～34	35～39	40～44	45～49	
昭和 55年	1.84	371.8	9,016.2	19,386.5	6,592.9	1,061.4	128.5	4.2	
56	1.77	352.4	8,686.2	19,346.7	6,315.7	1,071.1	150.3	3.2	
57	1.84	412.5	8,502.3	20,250.6	6,812.6	1,251.3	142.5	7.3	
58	1.87	426.2	8,432.6	20,365.0	7,164.9	1,359.1	149.1	7.4	
59	1.89	476.7	7,978.7	20,591.7	7,500.8	1,450.5	142.7	4.3	
60	1.83	431.4	7,059.8	19,567.0	7,787.9	1,402.3	140.6	4.3	
61	1.82	384.8	7,161.1	19,254.6	7,975.4	1,426.2	140.7	2.1	
62	1.75	398.4	6,386.9	18,200.5	8,456.2	1,433.3	165.6	3.1	
63	1.70	409.0	5,955.4	17,392.8	8,711.4	1,440.1	217.3	10.9	
平成 元年	1.63	403.8	5,521.1	16,527.3	8,594.0	1,563.8	206.2	4.7	
2	1.63	425.0	5,289.2	15,847.9	8,890.3	1,657.6	185.6	1.9	
3	1.60	474.6	5,310.9	15,646.6	8,826.3	1,794.5	181.7	1.0	
4	1.56	465.8	5,285.6	14,730.8	9,132.1	1,917.3	171.6	8.5	
5	1.52	482.0	5,032.2	14,113.6	9,124.5	2,014.2	192.2	4.5	
6	1.58	476.0	4,988.4	14,067.8	9,651.3	2,177.6	209.8	6.0	
7	1.48	484.5	4,777.0	12,731.8	9,099.0	2,225.0	201.9	6.5	
8	1.46	417.3	4,471.5	12,594.8	9,644.3	2,335.7	239.4	7.8	
9	1.43	453.3	4,567.6	11,909.1	9,411.4	2,387.8	289.5	4.0	
10	1.42	453.7	4,361.2	11,464.1	9,524.2	2,567.5	279.2	7.6	
11	1.37	526.4	4,133.1	10,885.2	9,057.9	2,679.9	290.5	6.3	
12	1.41	607.2	4,414.8	10,827.2	9,122.4	2,856.2	324.6	9.1	
17	1.34	609.0	4,161.6	9,646.0	8,846.3	3,264.3	451.0	14.1	
18	1.37	610.4	4,104.1	9,203.2	8,872.5	3,667.9	437.7	11.8	
19	1.43	679.2	4,117.6	9,533.6	9,301.2	3,809.3	545.3	9.6	
20	1.45	664.5	4,232.9	9,573.2	9,227.5	3,994.5	600.0	9.6	
21	1.47	632.0	4,212.7	9,948.1	9,367.3	4,204.8	644.1	15.7	
22	1.55	598.1	4,594.1	10,603.7	10,153.9	4,385.3	737.9	10.7	
23	1.53	623.8	3,955.0	10,603.7	10,070.6	4,480.7	764.5	21.4	
24	1.54	583.7	3,809.6	9,915.2	10,182.3	4,722.4	814.6	13.2	
25	1.57	629.7	3,625.1	10,043.2	1,055.1	4,914.2	927.5	38.4	
26	1.55	554.0	3,501.1	9,649.8	10,379.8	4,913.1	934.5	17.0	
27	1.60	514.1	3,714.2	10,389.2	11,216.8	5,473.3	1,004.6	19.8	
28	1.57	503.3	3,238.5	9,461.8	10,634.4	5,263.3	973.2	22.8	
29	1.56	383.3	3,230.0	9,615.2	10,471.0	5,385.7	956.2	25.0	

注) 基礎人口は、平成6年までは福祉保健課推計人口、平成8年以降は住民基本台帳人口である。
(平成7・12・17・22・27年については、国勢調査人口)

6 特殊・年齢調整死亡率，年次別

昭和60年～平成29年

項目	昭和60	平成2	7	12	15	16	17	19	20	21	22	23	24	25	26	27	28	29	
年齢調整死亡率 (人口10万対)	609	549	514	443	440	431	427	413	415	402	391	399	396	388	381	372	369	367	
年齢階級別 特殊死亡率	0～4歳	141	136	118	80	73	68	65	55	75	69	71	66	57	46	58	58	48	53
	5～9歳	22	18	16	13	13	12	13	15	11	11	9	9	9	6	6	4	10	7
	10～14	17	16	10	14	13	6	12	5	10	4	9	10	10	10	6	9	7	4
	15～19	43	46	39	35	38	29	23	18	29	19	24	23	24	23	26	20	18	21
	20～24	70	61	68	47	42	41	49	44	33	52	43	42	43	44	43	38	37	37
	25～29	61	58	51	54	48	44	40	47	52	48	47	40	51	35	48	37	47	37
	30～34	63	72	63	54	61	54	53	59	53	53	56	39	53	50	46	47	43	51
	35～39	95	101	87	93	84	88	80	75	84	76	77	63	68	71	65	53	60	66
	40～44	163	142	140	125	135	123	130	115	116	126	107	117	115	102	105	98	98	84
	45～49	286	243	249	217	202	227	185	195	171	188	190	162	182	172	152	143	154	137
	50～54	493	389	369	354	339	325	335	305	281	274	287	273	243	273	262	254	241	214
	55～59	497	627	578	499	506	472	467	438	442	422	421	400	387	389	350	356	343	352
	60～64	929	892	963	759	723	703	692	711	683	636	604	648	622	606	552	605	538	547
65～69	1,532	1,381	1,381	1,201	1,120	1,066	1,098	980	1,000	980	921	998	948	952	944	858	887	813	
70～74	2,566	2,235	2,085	1,989	1,795	1,775	1,793	1,696	1,642	1,545	1,522	1,562	1,483	1,454	1,438	1,380	1,370	1,471	
75～79	4,666	3,912	3,695	3,086	2,915	2,951	2,926	2,844	2,876	2,712	2,648	2,632	2,582	2,533	2,520	2,399	2,389	2,241	
80歳以上	8,421	10,635	9,491	8,489	8,375	8,243	8,124	8,090	8,316	8,124	7,878	8,314	8,488	8,284	8,297	8,242	8,237	8,422	

注) 年齢調整死亡率の基準となる人口は、昭和60年モデル人口である。

7 年齢調整死亡率（人口10万対）

年次	総数	Se01	Se02	Se03	Se04	Se05	Se06	Se07	Se08	Se09	Se10	Se11	Se12	Se13	Se14	Se15	Se16	Se17
		結核	悪性新生物	食道	胃	結腸	直腸S状結腸移行部及び直腸	肝及び肝内胆管	胆のう及び他の胆道	膝	気管・気管支及び肺	乳房	子宮	白血病	糖尿病	高血圧性疾患	心疾患	急性心筋梗塞
<広島県>																		
昭和55年	694.5	5.0	154.1	3.2	44.5	19.7	22.0	4.2	10.5	4.8	9.0	14.2	114.0	...
56	643.8	4.3	149.9	4.4	44.0	17.9	21.3	3.6	8.9	4.2	8.7	11.4	109.2	...
57	608.1	4.0	148.3	4.3	40.5	18.7	23.4	3.3	7.9	4.3	9.8	9.1	100.1	...
58	611.1	3.7	153.2	4.6	41.6	21.5	20.9	3.7	7.7	5.0	7.6	11.0	102.2	...
59	590.8	3.7	148.8	3.7	37.5	19.7	23.5	3.8	8.3	4.3	9.1	9.1	103.1	...
60	609.3	3.7	153.5	4.0	38.5	21.1	23.8	3.8	7.7	4.0	7.9	8.6	109.2	...
61	589.0	2.5	151.5	3.2	36.2	22.3	22.9	4.3	7.9	4.4	8.7	7.9	106.0	...
62	554.8	2.7	147.3	3.6	32.0	24.3	22.8	4.0	7.2	4.3	6.8	6.6	98.7	...
63	557.1	2.8	150.4	4.0	33.7	22.9	23.3	4.3	5.3	4.5	7.0	6.4	103.6	...
平成元年	525.0	2.2	150.5	3.9	31.2	24.7	25.5	3.6	6.3	4.4	6.9	5.2	95.6	...
平成2年	548.5	1.8	150.6	4.5	29.9	25.0	24.1	4.0	6.0	3.9	6.6	5.1	102.8	...
3	535.5	2.0	148.6	4.4	29.6	23.7	24.6	4.2	5.1	4.5	6.5	5.4	101.4	...
4	532.3	1.3	152.3	4.5	30.8	24.6	25.1	3.9	5.2	3.7	6.7	4.2	100.5	...
5	523.3	1.3	150.5	4.3	27.1	25.3	26.4	4.5	5.2	3.9	7.1	3.6	96.2	...
6	508.5	1.6	152.3	3.8	26.3	25.1	28.1	4.7	5.4	4.0	7.5	3.7	83.2	...
7	514.2	1.3	159.2	4.6	29.0	11.6	5.5	27.8	5.9	8.7	26.8	5.0	5.6	4.4	8.9	3.7	71.3	27.4
8	476.2	1.2	158.7	4.7	27.3	11.6	5.7	28.3	7.3	9.0	25.7	4.7	6.2	3.8	6.9	2.4	69.7	23.4
9	491.1	1.1	159.2	4.9	26.5	12.3	6.2	27.8	6.7	8.6	25.9	5.8	5.6	4.1	6.9	2.5	71.5	23.7
10	483.0	1.2	166.2	4.2	24.7	11.1	6.7	27.1	7.6	9.0	27.8	4.6	6.0	3.6	7.0	2.4	68.1	20.1
11	490.6	1.2	156.6	5.1	24.9	11.5	6.0	26.1	6.6	9.7	26.4	5.5	5.2	4.2	6.1	2.2	71.1	21.0
12	443.3	1.0	146.1	4.2	23.4	11.1	5.6	24.9	6.0	8.4	25.7	5.0	5.2	3.3	5.6	2.0	62.6	17.4
13	453.3	0.8	152.6	4.4	24.5	10.9	6.0	24.6	6.7	9.0	26.7	5.0	4.1	4.0	5.4	2.2	64.8	16.7
14	439.1	0.7	146.2	4.5	22.3	10.4	5.7	24.0	5.8	8.8	25.6	5.8	4.5	3.5	5.8	1.9	62.3	16.8
15	440.4	0.9	141.6	4.9	22.0	10.7	5.6	21.8	5.6	8.9	24.9	5.6	5.4	3.0	5.2	1.9	65.4	15.8
16	431.1	0.7	143.4	4.0	21.9	10.4	6.0	22.4	5.7	9.6	24.9	5.4	4.7	3.2	4.7	1.6	64.4	15.9
17	427.0	1.0	138.2	4.5	19.7	10.4	5.4	20.5	5.8	9.9	25.5	5.3	4.9	3.1	4.9	1.6	63.2	14.6
18	420.4	0.9	136.1	4.5	20.0	9.8	5.9	20.2	5.6	9.3	25.1	4.6	4.7	2.9	5.7	1.5	63.2	13.0
19	413.3	0.8	134.0	4.7	19.2	9.9	5.1	19.6	4.9	9.8	25.0	5.2	3.7	3.3	4.8	1.4	61.3	13.0
20	415.0	0.7	135.5	4.0	18.3	9.6	5.6	17.7	5.4	9.9	26.7	6.1	4.9	3.1	4.8	1.5	61.4	13.8
21	401.8	0.7	126.6	3.8	16.8	9.4	4.5	15.6	5.6	9.4	25.3	5.5	4.5	2.9	4.5	1.2	60.9	14.0
22	391.4	0.7	126.6	4.0	17.6	9.3	4.9	17.2	4.3	10.1	22.4	5.9	5.0	3.2	4.0	1.1	60.7	13.5
23	398.6	0.5	128.3	4.7	17.3	9.5	5.6	15.4	4.9	10.4	23.7	5.6	4.4	3.0	4.5	1.6	60.5	12.6
24	395.9	0.5	125.7	3.8	16.8	9.7	5.1	14.4	5.4	9.9	24.5	5.8	3.8	2.6	4.6	1.4	60.7	12.7
25	387.9	0.5	123.0	4.4	15.3	9.9	5.4	13.4	4.8	10.3	23.4	5.1	4.9	2.9	3.8	1.7	59.2	12.8
26	381.4	0.5	122.4	3.8	16.2	9.7	5.1	12.8	4.7	11.1	23.0	5.6	4.3	2.9	4.1	1.2	57.5	12.9
27	371.8	0.4	117.6	3.4	13.9	9.6	5.1	11.4	4.1	9.6	24.0	5.3	5.4	3.1	4.1	1.4	54.6	11.7
28	368.7	0.2	119.0	4.0	13.7	9.8	4.8	10.8	4.2	10.7	22.6	6.8	4.3	2.7	4.2	1.5	53.9	11.5
29	366.6	0.4	115.3	4.0	12.8	10.2	5.3	9.8	4.1	10.8	21.6	5.9	4.5	2.7	3.6	1.6	54.8	10.2
総男女	484.4	0.8	158.3	7.3	19.4	11.8	7.2	16.3	5.0	12.2	37.5	0.2	0.0	4.0	4.9	1.6	69.2	15.2
	272.3	0.2	82.9	1.1	7.9	8.9	3.6	4.7	3.4	9.5	9.2	11.0	4.5	1.6	2.4	1.6	42.2	5.9
<全国>																		
昭和55年	728.6	6.3	158.0	5.7	49.4	14.1	21.0	3.9	9.5	4.1	8.4	17.0	127.2	...
56	700.3	5.4	157.6	5.4	47.6	14.6	21.8	4.1	9.1	4.2	8.1	15.6	124.7	...
57	664.4	4.9	156.0	5.4	45.0	15.1	22.3	3.9	8.5	4.3	8.0	13.3	119.0	...
58	664.9	4.7	156.5	5.4	43.9	15.6	22.9	3.9	8.1	4.2	8.0	12.4	119.8	...
59	641.6	4.3	157.0	5.1	42.9	16.0	23.7	4.1	7.6	4.4	8.2	11.5	118.5	...
60	627.6	3.9	156.7	5.2	40.8	16.6	23.9	4.1	7.3	4.3	7.7	10.6	117.6	...
61	600.0	3.3	154.2	5.1	38.8	16.7	23.7	4.2	6.8	4.4	7.3	9.2	113.2	...
62	575.5	3.1	155.0	5.2	37.5	17.2	24.6	4.2	6.4	4.5	7.0	7.9	108.9	...
63	584.2	2.9	154.6	5.1	36.0	17.3	25.0	4.4	6.4	4.3	7.2	7.2	114.3	...
平成元年	560.5	2.5	155.0	5.1	35.1	17.6	25.7	4.4	6.1	4.4	6.6	6.2	109.0	...
平成2年	561.1	2.5	153.2	5.1	33.4	17.9	25.5	4.4	5.8	4.2	6.5	5.9	110.2	...
3	548.1	2.2	152.7	5.2	32.6	17.7	25.8	4.6	5.7	4.1	6.4	5.5	108.1	...
4	544.6	2.2	153.2	5.2	31.6	18.0	26.2	4.6	5.6	4.1	6.3	5.0	107.5	...
5	538.6	2.0	150.9	5.2	30.1	17.9	26.3	4.7	5.2	4.1	6.3	4.6	106.1	...
6	518.3	1.9	151.2	5.1	29.5	18.0	26.6	4.9	5.2	4.0	6.5	4.1	90.4	...
7	526.0	1.8	157.7	5.2	29.8	11.9	6.6	19.4	7.9	9.5	27.0	5.2	5.4	4.1	8.2	4.1	76.1	29.2
8	493.0	1.6	157.4	5.4	28.9	12.1	6.6	19.0	7.8	9.5	27.4	5.2	5.4	4.0	7.1	3.4	72.5	26.3
9	492.5	1.5	155.1	5.5	27.8	12.0	6.5	18.5	7.6	9.4	27.0	5.5	5.3	4.0	6.7	3.3	72.3	25.8
10	489.9	1.5	154.9	5.4	27.4	11.9	6.6	18.5	7.6	9.5	27.1	5.5	5.2	4.0	6.6	3.1	71.2	24.5
11	497.4	1.5	153.8	5.4	26.6	12.0	6.5	18.2	7.4	9.7	26.9	5.6	5.2	4.0	6.5	2.9	72.8	24.2
12	457.3	1.3	150.4	5.4	25.5	11.6	6.4	17.7	7.1	9.6	26.6	5.6	5.3	3.9	6.0	2.3	65.2	21.1
13	457.3	1.1	148.9	5.5	24.5	11.7	6.4	17.3	7.1	9.5	26.4	5.9	5.2	3.9	5.8	2.4	66.0	21.0
14	446.7	1.0	145.6	4.4	22.6	9.2	5.3	15.9	5.6	7.4	21.2	4.8	2.5	3.6	5.2	1.6	46.0	17.8
15	445.4	1.0	143.2	5.4	22.6	11.5	6.3	16.0	6.7	9.7	25.3	5.7	5.1	3.7	5.7	2.1	65.8	19.7
16	436.0	0.9	144.0	5.3	22.4	11.5	6.4	15.7	6.6	9.9	26.0	6.0	5.3	3.6	5.4	2.0	63.3	18.2
17	439.6	0.9	141.1	5.1	21.4	11.3	6.2	15.0	6.4	9.9	25.9	6.0	5.1	3.6	5.6	2.0	65.5	18.5
18	425.1	0.8	138.7															

選択死因・年次別

昭和55年～平成29年

Se18	Se19	Se20	Se21	Se22	Se23	Se24	Se25	Se26	Se27	Se28	Se29	Se30	Se31	Se32	Se33	Se34	年次
その他の虚血性心疾患	不整脈及び伝導障害	心不全	脳血管疾患	くも膜下出血	脳内出血	脳梗塞	大動脈瘤及びび解離	肺炎	慢性閉塞性肺疾患	喘息	肝疾患	腎不全	老衰	不慮の事故	交通事故	自殺	年次
...	142.9	39.6	10.9	38.2	29.8	10.3	19.3	<広島県> 昭和55年
...	127.0	35.1	7.8	33.7	28.8	11.5	18.7	56
...	109.4	38.6	9.7	28.5	28.9	11.7	16.8	57
...	105.3	39.5	8.2	27.8	27.5	11.9	16.6	58
...	97.3	36.8	10.8	25.5	26.4	11.0	19.7	59
...	96.2	43.6	11.8	26.2	25.7	10.9	19.0	60
...	90.9	43.0	10.1	24.3	25.8	11.3	19.2	61
...	83.6	38.6	10.4	21.0	24.2	10.5	19.3	62
...	80.7	39.5	11.0	19.4	25.3	11.5	18.5	63
...	69.6	38.8	10.1	17.1	24.9	11.5	16.0	平成元年
...	73.9	45.1	11.8	17.5	26.6	12.3	16.1	2
...	69.8	43.5	10.4	14.4	26.5	12.2	14.3	3
...	64.2	44.6	11.2	14.2	24.2	10.9	13.5	4
...	65.2	44.2	11.7	12.6	26.4	11.7	15.0	5
...	62.2	43.9	11.4	11.5	25.4	10.5	14.0	6
9.3	5.5	21.4	71.2	9.2	20.0	38.1	3.3	37.3	7.2	3.7	12.7	8.5	10.1	28.8	12.7	16.0	7
8.7	6.6	23.9	60.7	7.8	16.3	33.9	2.8	31.1	5.8	3.1	13.3	8.0	9.0	26.0	10.9	14.5	8
8.6	6.5	27.2	65.5	8.4	17.2	37.0	3.2	32.0	5.8	2.9	12.1	8.3	8.8	26.7	10.8	15.0	9
7.5	6.0	28.2	62.1	7.1	17.2	35.3	3.6	38.2	5.8	2.1	10.7	8.1	9.0	24.1	10.0	20.8	10
7.6	7.8	27.6	59.8	7.4	16.5	34.0	3.8	38.7	6.0	2.8	10.4	8.1	9.6	24.6	9.5	19.3	11
6.7	7.6	24.5	52.2	6.6	14.9	29.2	4.1	31.7	5.8	2.0	9.0	7.6	6.4	23.8	9.2	18.1	12
7.1	7.3	27.5	52.0	7.0	14.5	28.9	4.2	33.4	5.6	1.7	8.9	7.6	7.9	23.7	9.2	18.6	13
6.4	7.6	25.9	49.4	6.2	13.9	28.1	4.0	32.3	5.4	1.9	9.4	7.1	7.3	21.3	8.2	18.5	14
6.0	7.5	29.9	49.3	7.0	13.7	27.3	3.6	34.5	5.3	1.8	8.3	7.7	7.4	21.2	7.6	19.6	15
5.8	8.2	28.6	44.6	6.9	13.2	23.5	4.3	32.7	5.3	1.4	8.5	6.6	6.9	20.5	7.5	19.2	16
9.5	6.9	26.4	44.2	6.1	13.3	23.5	4.6	34.1	4.8	1.2	8.8	7.4	7.0	20.7	7.4	18.8	17
15.8	5.2	23.1	42.7	6.0	13.1	22.3	4.1	34.3	4.4	1.0	8.1	7.6	7.4	18.6	5.8	19.5	18
17.2	4.5	20.9	40.3	5.4	12.9	21.1	3.9	33.5	4.7	0.9	8.5	7.9	7.4	19.1	5.4	20.8	19
17.5	4.6	20.1	38.7	4.8	12.1	21.0	4.6	34.3	4.9	0.7	8.4	7.5	8.7	18.6	5.0	19.5	20
17.3	4.2	20.5	37.3	5.6	11.9	18.9	4.4	31.6	4.2	0.9	7.9	7.4	9.6	16.9	5.0	20.7	21
16.7	4.1	21.7	33.1	4.9	11.4	15.7	4.0	30.1	4.1	0.5	6.9	6.8	10.2	19.0	5.7	19.3	22
17.4	5.3	20.5	34.5	4.9	11.5	16.9	4.5	32.2	4.6	0.5	6.9	7.4	11.7	18.0	4.1	16.8	23
17.2	4.9	20.2	31.7	3.9	10.6	16.3	4.4	30.6	4.0	0.5	7.1	7.0	13.5	18.0	4.7	18.6	24
15.8	5.4	19.7	32.2	5.1	11.0	15.2	4.2	28.8	4.4	0.5	6.9	6.7	14.3	17.5	4.1	17.3	25
14.5	5.5	19.9	28.0	3.5	9.8	13.9	4.3	28.0	3.6	0.6	6.6	6.6	16.6	17.9	3.8	16.5	26
13.2	5.9	18.9	27.8	3.9	10.0	13.2	4.1	28.7	3.7	0.5	6.3	6.4	17.0	15.4	3.4	14.9	27
12.7	5.4	19.4	27.2	4.3	9.8	12.5	4.6	26.5	3.7	0.3	6.2	6.1	18.0	13.6	3.3	13.5	28
13.8	5.9	20.2	26.6	3.9	10.4	11.6	4.3	20.3	4.2	0.3	6.1	6.5	18.3	14.6	3.4	14.5	29
19.8	7.1	22.1	34.0	3.3	14.2	15.7	5.6	31.3	9.0	0.4	9.2	8.5	11.7	20.4	5.4	21.6	総男女
8.6	4.8	18.4	20.9	4.5	7.0	8.7	3.2	13.2	1.0	0.3	3.4	5.0	21.7	9.7	1.7	7.4	7.4
...	167.0	41.1	10.2	37.0	26.9	10.6	18.7	<全国> 昭和55年
...	155.6	39.7	10.4	32.3	26.4	10.6	17.9	56
...	139.4	39.6	10.6	27.8	25.9	10.9	18.1	57
...	132.1	42.6	11.0	27.7	25.9	11.2	21.5	58
...	121.8	39.3	11.0	25.6	25.1	10.6	20.6	59
...	112.4	42.8	11.3	23.2	24.8	10.6	19.5	60
...	102.5	41.9	11.1	20.8	23.4	10.2	21.0	61
...	93.4	40.8	10.9	18.1	22.6	10.1	19.1	62
...	93.0	44.8	11.6	17.7	23.6	10.8	17.9	63
...	83.6	43.9	11.4	15.0	23.8	11.3	16.3	平成元年
...	81.1	48.4	11.4	14.5	24.0	11.3	15.3	2
...	75.7	47.4	10.9	13.2	24.2	11.0	14.9	平成2
...	72.3	47.5	11.2	12.4	24.6	11.0	15.3	3
...	69.9	49.5	10.9	11.6	24.0	10.4	14.9	4
...	67.7	48.3	10.5	11.0	24.3	10.0	15.0	5
12.3	7.0	19.3	78.6	9.0	19.2	71.6	3.5	40.5	6.9	4.1	10.7	8.6	9.4	27.4	10.8	15.2	6
11.7	6.6	20.3	72.1	8.9	18.2	41.8	3.6	34.3	5.9	3.3	10.2	8.1	8.5	24.9	10.1	15.5	7
11.4	6.5	21.0	70.1	8.5	17.3	41.6	3.6	37.9	5.9	3.0	10.0	8.2	9.3	24.2	9.7	16.2	8
11.4	6.9	21.1	67.3	8.5	16.9	39.4	3.8	36.8	5.6	2.7	9.5	7.9	8.9	23.6	9.2	21.8	9
11.8	7.3	22.0	65.8	8.4	16.4	38.7	3.8	41.9	5.9	2.7	9.6	8.1	9.2	23.6	8.9	21.4	10
10.9	6.8	19.4	57.8	8.0	15.1	32.9	3.8	34.4	5.4	2.1	9.0	7.1	6.7	22.4	8.7	20.5	11
11.2	7.0	19.8	57.4	7.8	14.9	33.0	4.1	34.3	5.4	1.8	8.8	7.4	8.0	22.1	8.3	19.8	12
7.0	4.2	11.8	13.4	7.5	13.4	21.4	2.5	17.3	3.4	2.3	8.8	4.6	1.4	21.2	9.8	14.8	13
11.3	8.0	19.8	53.3	7.5	14.6	29.6	4.1	34.8	5.1	1.6	8.4	7.2	7.7	20.3	7.0	21.9	14
10.9	8.2	19.1	50.1	7.2	14.0	27.5	4.3	33.4	4.8	1.4	8.2	6.9	7.5	19.5	6.7	20.6	15
11.5	8.8	19.7	49.3	7.1	14.0	26.8	4.4	35.6	4.9	1.2	8.3	7.1	7.7	19.7	6.3	21.0	16
11.6	8.0	19.4	46.0	6.7	13.6	24.3	4.3	33.8	4.6	1.1	8.1	7.0	7.6	18.3	5.6	20.5	17
11.5	7.8	19.1	43.9	6.5	13.2	22.9	4.4	33.2	4.6	0.9	7.8	6.8	8.0	17.4	5.0	20.9	18
11.7	8.1	18.9	42.4	6.3	13.0	21.9	4.6	33.3	4.6	0.8	7.7	6.8	8.9	16.9	4.5	20.8	19
11.1	7.8	18.2	39.7	6.1	12.4	20.0	4.7	31.0	4.4	0.7	7.4	6.6	9.1	16.2	4.3	21.2	20
11.6	8.0	18.4	38.5	5.9	12.2	19.4	4.9	31.7	4.5	0.7	7.4	6.6	10.3	16.8	4.2	20.3	21
11.3	8.5	18.2	37.4	5.6	12.0	18.8	4.9	32.2	4.4	0.6	7.3	6.6	11.4	25.9	3.9	20.0	22
11.3	8.5	18.0	35.5	5.3	11.4	17.8	4.9	30.8	4.2	0.6	7.0	6.5	12.7	15.7			

8 住民基本台帳人口・実数，性(総数)・年齢

(単位 人)

保健所 市町 保健医療圏	総数	0～4歳	5～9	10～14	15～19	20～24	25～29	30～34	35～39	40～44	45～49
総数	2,812,091	119,144	127,589	127,742	135,083	133,924	135,984	154,054	172,252	214,624	200,574
広島市	1,176,642	53,766	56,733	55,882	57,735	59,447	62,739	70,337	78,988	98,483	91,924
中区	127,801	5,126	4,785	4,590	4,626	6,600	8,353	8,708	9,164	10,856	10,265
東区	119,498	5,333	5,643	5,615	6,059	5,964	5,913	6,581	7,453	9,454	9,272
南区	139,556	6,263	6,349	6,287	6,633	7,516	7,817	8,377	9,409	11,966	11,041
西区	186,335	8,662	8,735	8,503	8,863	9,609	11,073	12,272	13,300	15,964	15,133
安佐南区	240,449	13,574	14,334	13,794	13,318	11,936	12,455	15,268	17,905	22,599	20,060
安佐北区	146,044	4,870	6,205	6,511	7,362	6,841	6,174	6,771	7,927	10,543	10,129
安芸区	79,557	3,587	3,980	3,913	4,137	4,277	4,247	4,443	5,047	6,301	6,200
佐伯区	137,402	6,351	6,702	6,669	6,737	6,704	6,707	7,917	8,783	10,800	9,824
福山市	463,371	20,622	21,996	21,694	22,887	21,815	22,699	25,978	28,947	35,628	32,285
呉市	227,891	7,932	8,862	8,982	10,408	10,627	10,070	10,511	11,891	15,721	15,241
西部	339,721	13,690	14,286	14,762	15,633	15,041	15,284	18,058	19,400	23,767	22,748
西部	143,630	5,835	6,140	6,275	6,691	6,577	6,656	7,835	8,203	9,997	9,668
大竹市	27,480	1,034	1,013	1,053	1,114	1,221	1,374	1,450	1,350	1,770	1,842
廿日市市	116,150	4,801	5,127	5,222	5,577	5,356	5,282	6,385	6,853	8,227	7,826
広島支所	172,247	7,246	7,482	7,784	8,140	7,541	7,788	9,206	10,079	12,480	11,816
安芸高田市	29,137	887	1,077	1,204	1,221	1,144	1,048	1,168	1,414	1,738	1,609
府中町	51,519	2,708	2,416	2,436	2,539	2,366	2,745	3,377	3,421	4,151	3,944
海田町	28,840	1,496	1,350	1,342	1,435	1,471	1,708	1,978	2,021	2,355	2,160
熊野町	24,263	871	1,089	1,159	1,203	1,017	848	1,084	1,307	1,787	1,825
坂町	12,972	534	668	646	652	585	614	632	768	981	913
安芸太田町	6,625	173	165	192	238	189	176	194	237	307	297
北広島町	18,891	577	717	805	852	769	649	773	911	1,161	1,068
呉支所	23,844	609	664	703	802	923	840	1,017	1,118	1,290	1,264
江田島市	23,844	609	664	703	802	923	840	1,017	1,118	1,290	1,264
西部東	214,282	9,615	10,438	10,173	11,251	11,518	10,382	11,798	13,292	16,112	15,108
竹原市	26,564	692	889	1,011	1,172	1,067	912	1,018	1,230	1,637	1,658
東広島市	180,001	8,765	9,367	8,955	9,442	10,221	9,309	10,571	11,801	14,124	13,092
大崎上島町	7,717	158	182	207	637	230	161	209	261	351	358
東部	300,056	10,318	11,695	12,441	13,316	12,052	11,453	13,497	15,231	19,560	18,347
東部	250,297	8,827	9,947	10,450	11,100	10,092	9,705	11,464	13,001	16,426	15,324
三原市	95,045	3,489	3,925	4,072	4,373	3,801	3,805	4,377	5,068	6,518	5,943
尾道市	138,662	4,788	5,427	5,718	6,087	5,724	5,413	6,411	7,135	8,977	8,597
世羅町	16,590	550	595	660	640	567	487	676	798	931	784
福山支所	49,759	1,491	1,748	1,991	2,216	1,960	1,748	2,033	2,230	3,134	3,023
府中市	40,307	1,260	1,481	1,682	1,884	1,644	1,475	1,706	1,894	2,663	2,640
神石高原町	9,452	231	267	309	332	316	273	327	336	471	383
北部	90,128	3,201	3,579	3,808	3,853	3,424	3,357	3,875	4,503	5,353	4,921
三次市	53,490	2,003	2,257	2,387	2,391	2,130	2,124	2,456	2,818	3,449	3,134
庄原市	36,638	1,198	1,322	1,421	1,462	1,294	1,233	1,419	1,685	1,904	1,787
(二次保健医療圏)											
広島	1,348,889	61,012	64,215	63,666	65,875	66,988	70,527	79,543	89,067	110,963	103,740
広島西	143,630	5,835	6,140	6,275	6,691	6,577	6,656	7,835	8,203	9,997	9,668
呉	251,735	8,541	9,526	9,685	11,210	11,550	10,910	11,528	13,009	17,011	16,505
広島中央	214,282	9,615	10,438	10,173	11,251	11,518	10,382	11,798	13,292	16,112	15,108
尾三	250,297	8,827	9,947	10,450	11,100	10,092	9,705	11,464	13,001	16,426	15,324
福山・府中	513,130	22,113	23,744	23,685	25,103	23,775	24,447	28,011	31,177	38,762	35,308
備北	90,128	3,201	3,579	3,808	3,853	3,424	3,357	3,875	4,503	5,353	4,921

注) 年齢不詳人口を除く。

(5歳階級)保健医療圏・保健所・市町別

平成29年1月1日現在

50~54	55~59	60~64	65~69	70~74	75~79	80~	再 掲			保 健 所 市 町 保健医療圏
							0~14	15~64	65~	
162,499	161,910	175,643	233,652	171,069	143,852	242,496	374,475	1,646,547	791,069	総 数
71,872	66,043	67,644	89,696	65,152	52,296	77,905	166,381	725,212	285,049	広島市
8,154	7,605	7,436	9,686	6,847	5,544	9,456	14,501	81,767	31,533	中区
7,976	7,183	7,073	9,054	6,949	5,603	8,373	16,591	72,928	29,979	東区
8,762	8,019	7,878	10,076	7,386	6,066	9,711	18,899	87,418	33,239	南区
11,897	10,600	10,407	13,086	8,981	7,467	11,783	25,900	119,118	41,317	西区
13,636	11,366	11,283	15,458	11,720	9,292	12,451	41,702	149,826	48,921	安佐南区
8,210	8,727	10,172	14,581	10,675	8,414	11,932	17,586	82,856	45,602	安佐北区
4,938	4,212	4,323	6,105	4,734	3,895	5,218	11,480	48,125	19,952	安芸区
8,299	8,331	9,072	11,650	7,860	6,015	8,981	19,722	83,174	34,506	佐伯区
25,940	26,476	29,609	38,566	27,518	23,689	37,022	64,312	272,264	126,795	福山市
12,671	12,703	14,288	20,919	17,115	14,784	25,166	25,776	124,131	77,984	呉市
19,037	20,085	22,776	30,610	22,080	18,853	33,611	42,738	191,829	105,154	西部
8,117	9,028	10,274	13,194	8,982	7,348	12,810	18,250	83,046	42,334	西部
1,472	1,638	1,922	2,522	1,961	1,705	3,039	3,100	15,153	9,227	大竹市
6,645	7,390	8,352	10,672	7,021	5,643	9,771	15,150	67,893	33,107	廿日市市
9,736	9,657	10,718	14,779	11,011	9,654	17,130	22,512	97,161	52,574	広島支所
1,424	1,802	2,167	2,989	2,038	1,781	4,426	3,168	14,735	11,234	安芸高田市
3,383	2,968	2,947	3,617	2,736	2,378	3,387	7,560	31,841	12,118	府中町
1,679	1,469	1,552	2,153	1,604	1,322	1,745	4,188	17,828	6,824	海田町
1,286	1,159	1,434	2,412	2,077	1,806	1,899	3,119	12,950	8,194	熊野町
710	682	718	1,081	863	739	1,186	1,848	7,255	3,869	坂町
314	404	524	693	527	521	1,474	530	2,880	3,215	安芸太田町
940	1,173	1,376	1,834	1,166	1,107	3,013	2,099	9,672	7,120	北広島町
1,184	1,400	1,784	2,637	2,087	1,851	3,671	1,976	11,622	10,246	呉支所
1,184	1,400	1,784	2,637	2,087	1,851	3,671	1,976	11,622	10,246	江田島市
12,474	12,294	12,931	17,142	12,578	9,986	17,190	30,226	127,160	56,896	西部東
1,520	1,601	1,955	2,714	2,144	1,876	3,468	2,592	13,770	10,202	竹原市
10,616	10,271	10,468	13,624	9,705	7,455	12,215	27,087	109,915	42,999	東広島市
338	422	508	804	729	655	1,507	547	3,475	3,695	大崎上島町
16,203	18,677	21,732	28,327	20,948	18,743	37,516	34,454	160,068	105,534	東部
13,483	15,576	18,060	23,540	17,508	15,402	30,392	29,224	134,231	86,842	東部
5,241	5,764	6,874	8,818	6,337	5,577	11,063	11,486	51,764	31,795	三原市
7,406	8,666	9,879	13,059	10,110	8,716	16,549	15,933	74,295	48,434	尾道市
836	1,146	1,307	1,663	1,061	1,109	2,780	1,805	8,172	6,613	世羅町
2,720	3,101	3,672	4,787	3,440	3,341	7,124	5,230	25,837	18,692	福山支所
2,267	2,445	2,920	3,823	2,847	2,651	5,025	4,423	21,538	14,346	府中市
453	656	752	964	593	690	2,099	807	4,299	4,346	神石高原町
4,302	5,632	6,663	8,392	5,678	5,501	14,086	10,588	45,883	33,657	北部
2,626	3,382	3,803	4,820	3,267	2,995	7,448	6,647	28,313	18,530	三次市
1,676	2,250	2,860	3,572	2,411	2,506	6,638	3,941	17,570	15,127	庄原市
81,608	75,700	78,362	104,475	76,163	61,950	95,035	188,893	822,373	337,623	(二次保健医療圏) 広島
8,117	9,028	10,274	13,194	8,982	7,348	12,810	18,250	83,046	42,334	広島西
13,855	14,103	16,072	23,556	19,202	16,635	28,837	27,752	135,753	88,230	呉
12,474	12,294	12,931	17,142	12,578	9,986	17,190	30,226	127,160	56,896	広島中央
13,483	15,576	18,060	23,540	17,508	15,402	30,392	29,224	134,231	86,842	尾三
28,660	29,577	33,281	43,353	30,958	27,030	44,146	69,542	298,101	145,487	福山・府中
4,302	5,632	6,663	8,392	5,678	5,501	14,086	10,588	45,883	33,657	備北

8 住民基本台帳人口・実数，性(男)・年齢

(単位 人)

保健所 市町 保健医療圏	総数	0～4歳	5～9	10～14	15～19	20～24	25～29	30～34	35～39	40～44	45～49
総 数	1,363,226	60,953	65,382	65,483	69,599	69,156	70,369	78,665	87,453	108,894	100,662
広島市	570,653	27,474	29,011	28,521	29,569	29,863	31,591	35,224	39,379	49,308	45,767
中区	59,804	2,644	2,477	2,361	2,352	3,107	4,018	4,154	4,389	5,216	5,019
東区	57,462	2,746	2,874	2,895	3,066	2,897	2,829	3,282	3,725	4,750	4,528
南区	68,467	3,296	3,210	3,240	3,471	3,883	4,076	4,266	4,744	6,070	5,512
西区	90,109	4,366	4,420	4,306	4,520	4,775	5,617	6,184	6,574	7,976	7,464
安佐南区	117,993	6,882	7,309	6,998	6,798	5,957	6,333	7,617	8,883	11,351	10,216
安佐北区	70,247	2,497	3,189	3,319	3,736	3,474	3,079	3,404	4,043	5,340	4,990
安芸区	39,721	1,821	2,078	2,007	2,159	2,321	2,333	2,333	2,624	3,211	3,142
佐伯区	66,850	3,222	3,454	3,395	3,467	3,449	3,306	3,984	4,397	5,394	4,896
福山市	225,338	10,598	11,229	11,137	11,618	11,364	11,843	13,323	14,826	18,111	16,068
呉市	109,971	4,069	4,518	4,573	5,530	5,714	5,508	5,508	6,151	8,159	7,780
西部	164,657	6,967	7,377	7,653	8,093	7,789	8,032	9,352	9,932	12,109	11,545
西部	69,245	2,980	3,209	3,274	3,462	3,264	3,415	3,967	4,105	5,016	4,835
大竹市	13,391	542	528	521	586	640	778	747	715	913	966
廿日市市	55,854	2,438	2,681	2,753	2,876	2,624	2,637	3,220	3,390	4,103	3,869
広島支所	83,852	3,681	3,802	4,040	4,199	3,978	4,133	4,789	5,189	6,384	6,030
安芸高田市	14,057	465	566	615	626	628	574	616	768	915	846
府中町	25,331	1,397	1,218	1,270	1,324	1,208	1,422	1,713	1,723	2,110	1,967
海田町	14,291	740	679	716	726	791	927	1,067	1,052	1,170	1,113
熊野町	11,780	442	564	602	614	513	440	544	662	898	916
坂町	6,218	274	334	335	332	309	320	310	385	481	470
安芸太田町	3,082	78	76	93	131	95	89	111	116	182	158
北広島町	9,093	285	365	409	446	434	361	428	483	628	560
呉支所	11,560	306	366	339	432	547	484	596	638	709	680
江田島市	11,560	306	366	339	432	547	484	596	638	709	680
西部東	106,408	4,929	5,337	5,231	5,939	6,415	5,524	6,234	6,942	8,383	7,820
竹原市	12,656	341	428	543	594	549	475	541	647	847	834
東広島市	89,997	4,509	4,817	4,594	4,866	5,723	4,955	5,568	6,155	7,334	6,790
大崎上島町	3,755	79	92	94	479	143	94	125	140	202	196
東部	143,392	5,293	6,038	6,407	6,909	6,256	6,045	6,973	7,885	10,003	9,148
東部	119,494	4,523	5,129	5,356	5,750	5,267	5,090	5,901	6,707	8,356	7,613
三原市	45,441	1,805	2,028	2,070	2,278	1,931	1,944	2,246	2,658	3,324	2,969
尾道市	66,159	2,439	2,808	2,941	3,128	3,036	2,862	3,295	3,638	4,540	4,243
世羅町	7,894	279	293	345	344	300	284	360	411	492	401
福山支所	23,898	770	909	1,051	1,159	989	955	1,072	1,178	1,647	1,535
府中市	19,361	645	769	887	975	828	808	897	991	1,387	1,338
神石高原町	4,537	125	140	164	184	161	147	175	187	260	197
北部	42,807	1,623	1,872	1,961	1,941	1,755	1,826	2,051	2,338	2,821	2,534
三次市	25,402	1,028	1,164	1,207	1,194	1,078	1,140	1,267	1,455	1,812	1,589
庄原市	17,405	595	708	754	747	677	686	784	883	1,009	945
(二次保健医療圏)											
広島	654,505	31,155	32,813	32,561	33,768	33,841	35,724	40,013	44,568	55,692	51,797
広島西	69,245	2,980	3,209	3,274	3,462	3,264	3,415	3,967	4,105	5,016	4,835
呉	121,531	4,375	4,884	4,912	5,962	6,261	5,992	6,104	6,789	8,868	8,460
広島中央	106,408	4,929	5,337	5,231	5,939	6,415	5,524	6,234	6,942	8,383	7,820
尾三	119,494	4,523	5,129	5,356	5,750	5,267	5,090	5,901	6,707	8,356	7,613
福山・府中	249,236	11,368	12,138	12,188	12,777	12,353	12,798	14,395	16,004	19,758	17,603
備北	42,807	1,623	1,872	1,961	1,941	1,755	1,826	2,051	2,338	2,821	2,534

注) 年齢不詳人口を除く。

(5歳階級) 保健医療圏・保健所・市町別

平成29年1月1日現在

50~54	55~59	60~64	65~69	70~74	75~79	80~	再 掲			保 健 所 市 町 保健医療圏
							0~14	15~64	65~	
80,812	79,873	86,308	112,888	79,741	63,673	83,315	191,818	831,791	339,617	総 数
35,735	32,576	33,073	42,879	30,229	23,324	27,130	85,006	362,085	123,562	広島市
4,023	3,738	3,609	4,609	3,009	2,173	2,906	7,482	39,625	12,697	中区
3,845	3,626	3,487	4,240	3,241	2,502	2,929	8,515	36,035	12,912	東区
4,454	4,020	4,021	4,927	3,409	2,611	3,257	9,746	44,517	14,204	南区
5,875	5,196	5,120	6,324	4,099	3,245	4,048	13,092	59,301	17,716	西区
6,989	5,668	5,484	7,221	5,397	4,274	4,616	21,189	75,296	21,508	安佐南区
4,002	4,156	4,802	6,922	5,068	3,973	4,253	9,005	41,026	20,216	安佐北区
2,508	2,178	2,121	2,930	2,267	1,804	1,884	5,906	24,930	8,885	安芸区
4,039	3,994	4,429	5,706	3,739	2,742	3,237	10,071	41,355	15,424	佐伯区
12,750	13,056	14,490	18,724	12,805	10,642	12,754	32,964	137,449	54,925	福山市
6,313	6,206	7,181	9,923	7,935	6,455	8,448	13,160	64,050	32,761	呉市
9,540	9,813	11,131	14,953	10,401	8,293	11,677	21,997	97,336	45,324	西部
3,925	4,334	4,971	6,425	4,286	3,247	4,530	9,463	41,294	18,488	西部
746	801	959	1,203	936	732	1,078	1,591	7,851	3,949	大竹市
3,179	3,533	4,012	5,222	3,350	2,515	3,452	7,872	33,443	14,539	廿日市市
4,986	4,812	5,277	7,232	5,169	4,243	5,908	11,523	49,777	22,552	広島支所
724	920	1,089	1,506	998	752	1,449	1,646	7,706	4,705	安芸高田市
1,707	1,483	1,481	1,711	1,272	1,085	1,240	3,885	16,138	5,308	府中町
880	729	716	1,063	732	568	622	2,135	9,171	2,985	海田町
682	560	650	1,133	986	855	719	1,608	6,479	3,693	熊野町
343	331	336	546	405	331	376	943	3,617	1,658	坂町
163	197	288	337	232	213	523	247	1,530	1,305	安芸太田町
487	592	717	936	544	439	979	1,059	5,136	2,898	北広島町
629	667	883	1,296	946	803	1,239	1,011	6,265	4,284	呉支所
629	667	883	1,296	946	803	1,239	1,011	6,265	4,284	江田島市
6,372	6,154	6,382	8,335	6,015	4,506	5,890	15,497	66,165	24,746	西部東
782	807	956	1,354	960	826	1,172	1,312	7,032	4,312	竹原市
5,399	5,126	5,165	6,603	4,710	3,428	4,255	13,920	57,081	18,996	東広島市
191	221	261	378	345	252	463	265	2,052	1,438	大崎上島町
7,975	9,247	10,697	13,829	9,762	8,134	12,791	17,738	81,138	44,516	東部
6,611	7,685	8,889	11,486	8,203	6,649	10,279	15,008	67,869	36,617	東部
2,568	2,880	3,272	4,360	2,992	2,415	3,701	5,903	26,070	13,468	三原市
3,630	4,257	4,950	6,301	4,716	3,749	5,626	8,188	37,579	20,392	尾道市
413	548	667	825	495	485	952	917	4,220	2,757	世羅町
1,364	1,562	1,808	2,343	1,559	1,485	2,512	2,730	13,269	7,899	福山支所
1,139	1,226	1,416	1,825	1,289	1,188	1,753	2,301	11,005	6,055	府中市
225	336	392	518	270	297	759	429	2,264	1,844	神石高原町
2,127	2,821	3,354	4,245	2,594	2,319	4,625	5,456	23,568	13,783	北部
1,273	1,708	1,894	2,406	1,496	1,304	2,387	3,399	14,410	7,593	三次市
854	1,113	1,460	1,839	1,098	1,015	2,238	2,057	9,158	6,190	庄原市
40,721	37,388	38,350	50,111	35,398	27,567	33,038	96,529	411,862	146,114	(二次保健医療圏)
3,925	4,334	4,971	6,425	4,286	3,247	4,530	9,463	41,294	18,488	広島西
6,942	6,873	8,064	11,219	8,881	7,258	9,687	14,171	70,315	37,045	呉
6,372	6,154	6,382	8,335	6,015	4,506	5,890	15,497	66,165	24,746	広島中央
6,611	7,685	8,889	11,486	8,203	6,649	10,279	15,008	67,869	36,617	尾三
14,114	14,618	16,298	21,067	14,364	12,127	15,266	35,694	150,718	62,824	福山・府中
2,127	2,821	3,354	4,245	2,594	2,319	4,625	5,456	23,568	13,783	備北

8 住民基本台帳人口・実数，性(女)・年齢

(単位 人)

保健所 市町 保健医療圏	総数	0～4歳	5～9	10～14	15～19	20～24	25～29	30～34	35～39	40～44	45～49
総 数	1,448,865	58,191	62,207	62,259	65,484	64,768	65,615	75,389	84,799	105,730	99,912
広島市	605,989	26,292	27,722	27,361	28,166	29,584	31,148	35,113	39,609	49,175	46,157
中区	67,997	2,482	2,308	2,229	2,274	3,493	4,335	4,554	4,775	5,640	5,246
東区	62,036	2,587	2,769	2,720	2,993	3,067	3,084	3,299	3,728	4,704	4,744
南区	71,089	2,967	3,139	3,047	3,162	3,633	3,741	4,111	4,665	5,896	5,529
西区	96,226	4,296	4,315	4,197	4,343	4,834	5,456	6,088	6,726	7,988	7,669
安佐南区	122,456	6,692	7,025	6,796	6,520	5,979	6,122	7,651	9,022	11,248	9,844
安佐北区	75,797	2,373	3,016	3,192	3,626	3,367	3,095	3,367	3,884	5,203	5,139
安芸区	39,836	1,766	1,902	1,906	1,978	1,956	1,914	2,110	2,423	3,090	3,058
佐伯区	70,552	3,129	3,248	3,274	3,270	3,255	3,401	3,933	4,386	5,406	4,928
福山市	238,033	10,024	10,767	10,557	11,269	10,451	10,856	12,655	14,121	17,517	16,217
呉市	117,920	3,863	4,344	4,409	4,878	4,913	4,562	5,003	5,740	7,562	7,461
西部	175,064	6,723	6,909	7,109	7,540	7,252	7,252	8,706	9,468	11,658	11,203
西部	74,385	2,855	2,931	3,001	3,229	3,313	3,241	3,868	4,098	4,981	4,833
大竹市	14,089	492	485	532	528	581	596	703	635	857	876
廿日市市	60,296	2,363	2,446	2,469	2,701	2,732	2,645	3,165	3,463	4,124	3,957
広島支所	88,395	3,565	3,680	3,744	3,941	3,563	3,655	4,417	4,890	6,096	5,786
安芸高田市	15,080	422	511	589	595	516	474	552	646	823	763
府中町	26,188	1,311	1,198	1,166	1,215	1,158	1,323	1,664	1,698	2,041	1,977
海田町	14,549	756	671	626	709	680	781	911	969	1,185	1,047
熊野町	12,483	429	525	557	589	504	408	540	645	889	909
坂町	6,754	260	334	311	320	276	294	322	383	500	443
安芸太田町	3,543	95	89	99	107	94	87	83	121	125	139
北広島町	9,798	292	352	396	406	335	288	345	428	533	508
呉支所	12,284	303	298	364	370	376	356	421	480	581	584
江田島市	12,284	303	298	364	370	376	356	421	480	581	584
西部東	107,874	4,686	5,101	4,942	5,312	5,103	4,858	5,564	6,350	7,729	7,288
竹原市	13,908	351	461	468	578	518	437	477	583	790	824
東広島市	90,004	4,256	4,550	4,361	4,576	4,498	4,354	5,003	5,646	6,790	6,302
大崎上島町	3,962	79	90	113	158	87	67	84	121	149	162
東部	156,664	5,025	5,657	6,034	6,407	5,796	5,408	6,524	7,346	9,557	9,199
東部	130,803	4,304	4,818	5,094	5,350	4,825	4,615	5,563	6,294	8,070	7,711
三原市	49,604	1,684	1,897	2,002	2,095	1,870	1,861	2,131	2,410	3,194	2,974
尾道市	72,503	2,349	2,619	2,777	2,959	2,688	2,551	3,116	3,497	4,437	4,354
世羅町	8,696	271	302	315	296	267	203	316	387	439	383
福山支所	25,861	721	839	940	1,057	971	793	961	1,052	1,487	1,488
府中市	20,946	615	712	795	909	816	667	809	903	1,276	1,302
神石高原町	4,915	106	127	145	148	155	126	152	149	211	186
北部	47,321	1,578	1,707	1,847	1,912	1,669	1,531	1,824	2,165	2,532	2,387
三次市	28,088	975	1,093	1,180	1,197	1,052	984	1,189	1,363	1,637	1,545
庄原市	19,233	603	614	667	715	617	547	635	802	895	842
(二次保健医療圏)											
広島	694,384	29,857	31,402	31,105	32,107	33,147	34,803	39,530	44,499	55,271	51,943
広島西	74,385	2,855	2,931	3,001	3,229	3,313	3,241	3,868	4,098	4,981	4,833
呉	130,204	4,166	4,642	4,773	5,248	5,289	4,918	5,424	6,220	8,143	8,045
広島中央	107,874	4,686	5,101	4,942	5,312	5,103	4,858	5,564	6,350	7,729	7,288
尾三	130,803	4,304	4,818	5,094	5,350	4,825	4,615	5,563	6,294	8,070	7,711
福山・府中	263,894	10,745	11,606	11,497	12,326	11,422	11,649	13,616	15,173	19,004	17,705
備北	47,321	1,578	1,707	1,847	1,912	1,669	1,531	1,824	2,165	2,532	2,387

注) 年齢不詳人口を除く。

(5歳階級)保健医療圏・保健所・市町別

平成29年1月1日現在

50~54	55~59	60~64	65~69	70~74	75~79	80~	再 掲			保 健 所 市 町 保健医療圏
							0~14	15~64	65~	
81,687	82,037	89,335	120,764	91,328	80,179	159,181	182,657	814,756	451,452	総 数
36,137	33,467	34,571	46,817	34,923	28,972	50,775	81,375	363,127	161,487	広島市
4,131	3,867	3,827	5,077	3,838	3,371	6,550	7,019	42,142	18,836	中区
4,131	3,557	3,586	4,814	3,708	3,101	5,444	8,076	36,893	17,067	東区
4,308	3,999	3,857	5,149	3,977	3,455	6,454	9,153	42,901	19,035	南区
6,022	5,404	5,287	6,762	4,882	4,222	7,735	12,808	59,817	23,601	西区
6,647	5,698	5,799	8,237	6,323	5,018	7,835	20,513	74,530	27,413	安佐南区
4,208	4,571	5,370	7,659	5,607	4,441	7,679	8,581	41,830	25,386	安佐北区
2,430	2,034	2,202	3,175	2,467	2,091	3,334	5,574	23,195	11,067	安芸区
4,260	4,337	4,643	5,944	4,121	3,273	5,744	9,651	41,819	19,082	佐伯区
13,190	13,420	15,119	19,842	14,713	13,047	24,268	31,348	134,815	71,870	福山市
6,358	6,497	7,107	10,996	9,180	8,329	16,718	12,616	60,081	45,223	呉市
9,497	10,272	11,645	15,657	11,679	10,560	21,934	20,741	94,493	59,830	西部
4,192	4,694	5,303	6,769	4,696	4,101	8,280	8,787	41,752	23,846	西部
726	837	963	1,319	1,025	973	1,961	1,509	7,302	5,278	大竹市
3,466	3,857	4,340	5,450	3,671	3,128	6,319	7,278	34,450	18,568	廿日市市
4,750	4,845	5,441	7,547	5,842	5,411	11,222	10,989	47,384	30,022	広島支所
700	882	1,078	1,483	1,040	1,029	2,977	1,522	7,029	6,529	安芸高田市
1,676	1,485	1,466	1,906	1,464	1,293	2,147	3,675	15,703	6,810	府中町
799	740	836	1,090	872	754	1,123	2,053	8,657	3,839	海田町
604	599	784	1,279	1,091	951	1,180	1,511	6,471	4,501	熊野町
367	351	382	535	458	408	810	905	3,638	2,211	坂町
151	207	236	356	295	308	951	283	1,350	1,910	安芸太田町
453	581	659	898	622	668	2,034	1,040	4,536	4,222	北広島町
555	733	901	1,341	1,141	1,048	2,432	965	5,357	5,962	呉支所
555	733	901	1,341	1,141	1,048	2,432	965	5,357	5,962	江田島市
6,102	6,140	6,549	8,807	6,563	5,480	11,300	14,729	60,995	32,150	西部東
738	794	999	1,360	1,184	1,050	2,296	1,280	6,738	5,890	竹原市
5,217	5,145	5,303	7,021	4,995	4,027	7,960	13,167	52,834	24,003	東広島市
147	201	247	426	384	403	1,044	282	1,423	2,257	大崎上島町
8,228	9,430	11,035	14,498	11,186	10,609	24,725	16,716	78,930	61,018	東部
6,872	7,891	9,171	12,054	9,305	8,753	20,113	14,216	66,362	50,225	東部
2,673	2,884	3,602	4,458	3,345	3,162	7,362	5,583	25,694	18,327	三原市
3,776	4,409	4,929	6,758	5,394	4,967	10,923	7,745	36,716	28,042	尾道市
423	598	640	838	566	624	1,828	888	3,952	3,856	世羅町
1,356	1,539	1,864	2,444	1,881	1,856	4,612	2,500	12,568	10,793	福山支所
1,128	1,219	1,504	1,998	1,558	1,463	3,272	2,122	10,533	8,291	府中市
228	320	360	446	323	393	1,340	378	2,035	2,502	神石高原町
2,175	2,811	3,309	4,147	3,084	3,182	9,461	5,132	22,315	19,874	北部
1,353	1,674	1,909	2,414	1,771	1,691	5,061	3,248	13,903	10,937	三次市
822	1,137	1,400	1,733	1,313	1,491	4,400	1,884	8,412	8,937	庄原市
40,887	38,312	40,012	54,364	40,765	34,383	61,997	92,364	410,511	191,509	(二次保健医療圏)
4,192	4,694	5,303	6,769	4,696	4,101	8,280	8,787	41,752	23,846	広島西
6,913	7,230	8,008	12,337	10,321	9,377	19,150	13,581	65,438	51,185	呉
6,102	6,140	6,549	8,807	6,563	5,480	11,300	14,729	60,995	32,150	広島中央
6,872	7,891	9,171	12,054	9,305	8,753	20,113	14,216	66,362	50,225	尾三
14,546	14,959	16,983	22,286	16,594	14,903	28,880	33,848	147,383	82,663	福山・府中
2,175	2,811	3,309	4,147	3,084	3,182	9,461	5,132	22,315	19,874	備北

9 住民基本台帳人口・率，性(総数)・年齢

(単位 人)

保健所 市町 保健医療圏	総数	0～4歳	5～9	10～14	15～19	20～24	25～29	30～34	35～39	40～44	45～49
総 数	100.00	4.24	4.54	4.54	4.80	4.76	4.84	5.48	6.13	7.63	7.13
広島市	100.00	4.57	4.82	4.75	4.91	5.05	5.33	5.98	6.71	8.37	7.81
中区	100.00	4.01	3.74	3.59	3.62	5.16	6.54	6.81	7.17	8.49	8.03
東区	100.00	4.46	4.72	4.70	5.07	4.99	4.95	5.51	6.24	7.91	7.76
南区	100.00	4.49	4.55	4.51	4.75	5.39	5.60	6.00	6.74	8.57	7.91
西区	100.00	4.65	4.69	4.56	4.76	5.16	5.94	6.59	7.14	8.57	8.12
安佐南区	100.00	5.65	5.96	5.74	5.54	4.96	5.18	6.35	7.45	9.40	8.34
安佐北区	100.00	3.33	4.25	4.46	5.04	4.68	4.23	4.64	5.43	7.22	6.94
安芸区	100.00	4.51	5.00	4.92	5.20	5.38	5.34	5.58	6.34	7.92	7.79
佐伯区	100.00	4.62	4.88	4.85	4.90	4.88	4.88	5.76	6.39	7.86	7.15
福山市・	100.00	4.45	4.75	4.68	4.94	4.71	4.90	5.61	6.25	7.69	6.97
呉市	100.00	3.48	3.89	3.94	4.57	4.66	4.42	4.61	5.22	6.90	6.69
西部	100.00	4.03	4.21	4.35	4.60	4.43	4.50	5.32	5.71	7.00	6.70
西部	100.00	4.06	4.27	4.37	4.66	4.58	4.63	5.45	5.71	6.96	6.73
大竹市	100.00	3.76	3.69	3.83	4.05	4.44	5.00	5.28	4.91	6.44	6.70
廿日市市	100.00	4.13	4.41	4.50	4.80	4.61	4.55	5.50	5.90	7.08	6.74
広島支所	100.00	4.21	4.34	4.52	4.73	4.38	4.52	5.34	5.85	7.25	6.86
安芸高田市	100.00	3.04	3.70	4.13	4.19	3.93	3.60	4.01	4.85	5.96	5.52
府中町	100.00	5.26	4.69	4.73	4.93	4.59	5.33	6.55	6.64	8.06	7.66
海田町	100.00	5.19	4.68	4.65	4.98	5.10	5.92	6.86	7.01	8.17	7.49
熊野町	100.00	3.59	4.49	4.78	4.96	4.19	3.50	4.47	5.39	7.37	7.52
坂町	100.00	4.12	5.15	4.98	5.03	4.51	4.73	4.87	5.92	7.56	7.04
安芸太田町	100.00	2.61	2.49	2.90	3.59	2.85	2.66	2.93	3.58	4.63	4.48
北広島町	100.00	3.05	3.80	4.26	4.51	4.07	3.44	4.09	4.82	6.15	5.65
呉支所	100.00	2.55	2.78	2.95	3.36	3.87	3.52	4.27	4.69	5.41	5.30
江田島市	100.00	2.55	2.78	2.95	3.36	3.87	3.52	4.27	4.69	5.41	5.30
西部東	100.00	4.49	4.87	4.75	5.25	5.38	4.85	5.51	6.20	7.52	7.05
竹原市	100.00	2.61	3.35	3.81	4.41	4.02	3.43	3.83	4.63	6.16	6.24
東広島市	100.00	4.87	5.20	4.97	5.25	5.68	5.17	5.87	6.56	7.85	7.27
大崎上島町	100.00	2.05	2.36	2.68	8.25	2.98	2.09	2.71	3.38	4.55	4.64
東部	100.00	3.44	3.90	4.15	4.44	4.02	3.82	4.50	5.08	6.52	6.11
東部	100.00	3.53	3.97	4.18	4.43	4.03	3.88	4.58	5.19	6.56	6.12
三原市	100.00	3.67	4.13	4.28	4.60	4.00	4.00	4.61	5.33	6.86	6.25
尾道市	100.00	3.45	3.91	4.12	4.39	4.13	3.90	4.62	5.15	6.47	6.20
世羅町	100.00	3.32	3.59	3.98	3.86	3.42	2.94	4.07	4.81	5.61	4.73
福山支所	100.00	3.00	3.51	4.00	4.45	3.94	3.51	4.09	4.48	6.30	6.08
府中市	100.00	3.13	3.67	4.17	4.67	4.08	3.66	4.23	4.70	6.61	6.55
神石高原町	100.00	2.44	2.82	3.27	3.51	3.34	2.89	3.46	3.55	4.98	4.05
北部	100.00	3.55	3.97	4.23	4.28	3.80	3.72	4.30	5.00	5.94	5.46
三次市	100.00	3.74	4.22	4.46	4.47	3.98	3.97	4.59	5.27	6.45	5.86
庄原市	100.00	3.27	3.61	3.88	3.99	3.53	3.37	3.87	4.60	5.20	4.88
(二次保健医療圏)											
広島	100.00	4.52	4.76	4.72	4.88	4.97	5.23	5.90	6.60	8.23	7.69
広島西	100.00	4.06	4.27	4.37	4.66	4.58	4.63	5.45	5.71	6.96	6.73
呉	100.00	3.39	3.78	3.85	4.45	4.59	4.33	4.58	5.17	6.76	6.56
広島中央	100.00	4.49	4.87	4.75	5.25	5.38	4.85	5.51	6.20	7.52	7.05
尾三	100.00	3.53	3.97	4.18	4.43	4.03	3.88	4.58	5.19	6.56	6.12
福山・府中	100.00	4.31	4.63	4.62	4.89	4.63	4.76	5.46	6.08	7.55	6.88
備北	100.00	3.55	3.97	4.23	4.28	3.80	3.72	4.30	5.00	5.94	5.46

注) 年齢不詳人口を除く。

(5歳階級)保健医療圏・保健所・市町別

平成29年1月1日現在

50~54	55~59	60~64	65~69	70~74	75~79	80~	再 掲			保 健 所 市 町 保健医療圏
							0~14	15~64	65~	
5.78	5.76	6.25	8.31	6.08	5.12	8.62	13.32	58.55	28.13	総 数
6.11	5.61	5.75	7.62	5.54	4.44	6.62	14.14	61.63	24.23	広島市
6.38	5.95	5.82	7.58	5.36	4.34	7.40	11.35	63.98	24.67	中区
6.67	6.01	5.92	7.58	5.82	4.69	7.01	13.88	61.03	25.09	東区
6.28	5.75	5.65	7.22	5.29	4.35	6.96	13.54	62.64	23.82	南区
6.38	5.69	5.59	7.02	4.82	4.01	6.32	13.90	63.93	22.17	西区
5.67	4.73	4.69	6.43	4.87	3.86	5.18	17.34	62.31	20.35	安佐南区
5.62	5.98	6.97	9.98	7.31	5.76	8.17	12.04	56.73	31.22	安佐北区
6.21	5.29	5.43	7.67	5.95	4.90	6.56	14.43	60.49	25.08	安芸区
6.04	6.06	6.60	8.48	5.72	4.38	6.54	14.35	60.53	25.11	佐伯区
5.60	5.71	6.39	8.32	5.94	5.11	7.99	13.88	58.76	27.36	福山市
5.56	5.57	6.27	9.18	7.51	6.49	11.04	11.31	54.47	34.22	呉市
5.60	5.91	6.70	9.01	6.50	5.55	9.89	12.58	56.47	30.95	西部
5.65	6.29	7.15	9.19	6.25	5.12	8.92	12.71	57.82	29.47	西部
5.36	5.96	6.99	9.18	7.14	6.20	11.06	11.28	55.14	33.58	大竹市
5.72	6.36	7.19	9.19	6.04	4.86	8.41	13.04	58.45	28.50	廿日市市
5.65	5.61	6.22	8.58	6.39	5.60	9.95	13.07	56.41	30.52	広島支所
4.89	6.18	7.44	10.26	6.99	6.11	15.19	10.87	50.57	38.56	安芸高田市
6.57	5.76	5.72	7.02	5.31	4.62	6.57	14.67	61.80	23.52	府中町
5.82	5.09	5.38	7.47	5.56	4.58	6.05	14.52	61.82	23.66	海田町
5.30	4.78	5.91	9.94	8.56	7.44	7.83	12.85	53.37	33.77	熊野町
5.47	5.26	5.53	8.33	6.65	5.70	9.14	14.25	55.93	29.83	坂町
4.74	6.10	7.91	10.46	7.95	7.86	22.25	8.00	43.47	48.53	安芸太田町
4.98	6.21	7.28	9.71	6.17	5.86	15.95	11.11	51.20	37.69	北広島町
4.97	5.87	7.48	11.06	8.75	7.76	15.40	8.29	48.74	42.97	呉支所
4.97	5.87	7.48	11.06	8.75	7.76	15.40	8.29	48.74	42.97	江田島市
5.82	5.74	6.03	8.00	5.87	4.66	8.02	14.11	59.34	26.55	西部東
5.72	6.03	7.36	10.22	8.07	7.06	13.06	9.76	51.84	38.41	竹原市
5.90	5.71	5.82	7.57	5.39	4.14	6.79	15.05	61.06	23.89	東広島市
4.38	5.47	6.58	10.42	9.45	8.49	19.53	7.09	45.03	47.88	大崎上島町
5.40	6.22	7.24	9.44	6.98	6.25	12.50	11.48	53.35	35.17	東部
5.39	6.22	7.22	9.40	6.99	6.15	12.14	11.68	53.63	34.70	東部
5.51	6.06	7.23	9.28	6.67	5.87	11.64	12.08	54.46	33.45	三原市
5.34	6.25	7.12	9.42	7.29	6.29	11.93	11.49	53.58	34.93	尾道市
5.04	6.91	7.88	10.02	6.40	6.68	16.76	10.88	49.26	39.86	世羅町
5.47	6.23	7.38	9.62	6.91	6.71	14.32	10.51	51.92	37.57	福山支所
5.62	6.07	7.24	9.48	7.06	6.58	12.47	10.97	53.43	35.59	府中市
4.79	6.94	7.96	10.20	6.27	7.30	22.21	8.54	45.48	45.98	神石高原町
4.77	6.25	7.39	9.31	6.30	6.10	15.63	11.75	50.91	37.34	北部
4.91	6.32	7.11	9.01	6.11	5.60	13.92	12.43	52.93	34.64	三次市
4.57	6.14	7.81	9.75	6.58	6.84	18.12	10.76	47.96	41.29	庄原市
6.05	5.61	5.81	7.75	5.65	4.59	7.05	14.00	60.97	25.03	(二次保健医療圏)
5.65	6.29	7.15	9.19	6.25	5.12	8.92	12.71	57.82	29.47	広島
5.50	5.60	6.38	9.36	7.63	6.61	11.46	11.02	53.93	35.05	広島西
5.82	5.74	6.03	8.00	5.87	4.66	8.02	14.11	59.34	26.55	呉
5.39	6.22	7.22	9.40	6.99	6.15	12.14	11.68	53.63	34.70	広島中央
5.59	5.76	6.49	8.45	6.03	5.27	8.60	13.55	58.09	28.35	尾三
4.77	6.25	7.39	9.31	6.30	6.10	15.63	11.75	50.91	37.34	福山・府中 備北

9 住民基本台帳人口・率，性(男)・年齢

(単位 人)

保健所 市 町 保健医療圏	総数	0～4歳	5～9	10～14	15～19	20～24	25～29	30～34	35～39	40～44	45～49
総 数	100.00	4.47	4.80	4.80	5.11	5.07	5.16	5.77	6.42	7.99	7.38
広島市	100.00	4.81	5.08	5.00	5.18	5.23	5.54	6.17	6.90	8.64	8.02
中区	100.00	4.42	4.14	3.95	3.93	5.20	6.72	6.95	7.34	8.72	8.39
東区	100.00	4.78	5.00	5.04	5.34	5.04	4.92	5.71	6.48	8.27	7.88
南区	100.00	4.81	4.69	4.73	5.07	5.67	5.95	6.23	6.93	8.87	8.05
西区	100.00	4.85	4.91	4.78	5.02	5.30	6.23	6.86	7.30	8.85	8.28
安佐南区	100.00	5.83	6.19	5.93	5.76	5.05	5.37	6.46	7.53	9.62	8.66
安佐北区	100.00	3.55	4.54	4.72	5.32	4.95	4.38	4.85	5.76	7.60	7.10
安芸区	100.00	4.58	5.23	5.05	5.44	5.84	5.87	5.87	6.61	8.08	7.91
佐伯区	100.00	4.82	5.17	5.08	5.19	5.16	4.95	5.96	6.58	8.07	7.32
福山市	100.00	4.70	4.98	4.94	5.16	5.04	5.26	5.91	6.58	8.04	7.13
呉市	100.00	3.70	4.11	4.16	5.03	5.20	5.01	5.01	5.59	7.42	7.07
西部	100.00	4.23	4.48	4.65	4.92	4.73	4.88	5.68	6.03	7.35	7.01
西部	100.00	4.30	4.63	4.73	5.00	4.71	4.93	5.73	5.93	7.24	6.98
大竹市	100.00	4.05	3.94	3.89	4.38	4.78	5.81	5.58	5.34	6.82	7.21
廿日市市	100.00	4.36	4.80	4.93	5.15	4.70	4.72	5.77	6.07	7.35	6.93
広島支所	100.00	4.39	4.53	4.82	5.01	4.74	4.93	5.71	6.19	7.61	7.19
安芸高田市	100.00	3.31	4.03	4.38	4.45	4.47	4.08	4.38	5.46	6.51	6.02
府中町	100.00	5.51	4.81	5.01	5.23	4.77	5.61	6.76	6.80	8.33	7.77
海田町	100.00	5.18	4.75	5.01	5.08	5.53	6.49	7.47	7.36	8.19	7.79
熊野町	100.00	3.75	4.79	5.11	5.21	4.35	3.74	4.62	5.62	7.62	7.78
坂町	100.00	4.41	5.37	5.39	5.34	4.97	5.15	4.99	6.19	7.74	7.56
安芸太田町	100.00	2.53	2.47	3.02	4.25	3.08	2.89	3.60	3.76	5.91	5.13
北広島町	100.00	3.13	4.01	4.50	4.90	4.77	3.97	4.71	5.31	6.91	6.16
呉支所	100.00	2.65	3.17	2.93	3.74	4.73	4.19	5.16	5.52	6.13	5.88
江田島市	100.00	2.65	3.17	2.93	3.74	4.73	4.19	5.16	5.52	6.13	5.88
西部東	100.00	4.63	5.02	4.92	5.58	6.03	5.19	5.86	6.52	7.88	7.35
竹原市	100.00	2.69	3.38	4.29	4.69	4.34	3.75	4.27	5.11	6.69	6.59
東広島市	100.00	5.01	5.35	5.10	5.41	6.36	5.51	6.19	6.84	8.15	7.54
大崎上島町	100.00	2.10	2.45	2.50	12.76	3.81	2.50	3.33	3.73	5.38	5.22
東部	100.00	3.69	4.21	4.47	4.82	4.36	4.22	4.86	5.50	6.98	6.38
東部	100.00	3.79	4.29	4.48	4.81	4.41	4.26	4.94	5.61	6.99	6.37
三原市	100.00	3.97	4.46	4.56	5.01	4.25	4.28	4.94	5.85	7.31	6.53
尾道市	100.00	3.69	4.24	4.45	4.73	4.59	4.33	4.98	5.50	6.86	6.41
世羅町	100.00	3.53	3.71	4.37	4.36	3.80	3.60	4.56	5.21	6.23	5.08
福山支所	100.00	3.22	3.80	4.40	4.85	4.14	4.00	4.49	4.93	6.89	6.42
府中市	100.00	3.33	3.97	4.58	5.04	4.28	4.17	4.63	5.12	7.16	6.91
神石高原町	100.00	2.76	3.09	3.61	4.06	3.55	3.24	3.86	4.12	5.73	4.34
北部	100.00	3.79	4.37	4.58	4.53	4.10	4.27	4.79	5.46	6.59	5.92
三次市	100.00	4.05	4.58	4.75	4.70	4.24	4.49	4.99	5.73	7.13	6.26
庄原市	100.00	3.42	4.07	4.33	4.29	3.89	3.94	4.50	5.07	5.80	5.43
(二次保健医療圏)											
広島	100.00	4.76	5.01	4.97	5.16	5.17	5.46	6.11	6.81	8.51	7.91
広島西	100.00	4.30	4.63	4.73	5.00	4.71	4.93	5.73	5.93	7.24	6.98
呉	100.00	3.60	4.02	4.04	4.91	5.15	4.93	5.02	5.59	7.30	6.96
広島中央	100.00	4.63	5.02	4.92	5.58	6.03	5.19	5.86	6.52	7.88	7.35
尾三	100.00	3.79	4.29	4.48	4.81	4.41	4.26	4.94	5.61	6.99	6.37
福山・府中	100.00	4.56	4.87	4.89	5.13	4.96	5.13	5.78	6.42	7.93	7.06
備北	100.00	3.79	4.37	4.58	4.53	4.10	4.27	4.79	5.46	6.59	5.92

注) 年齢不詳人口を除く。

(5歳階級)保健医療圏・保健所・市町別

平成29年1月1日現在

50~54	55~59	60~64	65~69	70~74	75~79	80~	再 掲			保 健 所 市 町 保健医療圏
							0~14	15~64	65~	
5.93	5.86	6.33	8.28	5.85	4.67	6.11	14.07	61.02	24.91	総 数
6.26	5.71	5.80	7.51	5.30	4.09	4.75	14.90	63.45	21.65	広島市
6.73	6.25	6.03	7.71	5.03	3.63	4.86	12.51	66.26	21.23	中区
6.69	6.31	6.07	7.38	5.64	4.35	5.10	14.82	62.71	22.47	東区
6.51	5.87	5.87	7.20	4.98	3.81	4.76	14.23	65.02	20.75	南区
6.52	5.77	5.68	7.02	4.55	3.60	4.49	14.53	65.81	19.66	西区
5.92	4.80	4.65	6.12	4.57	3.62	3.91	17.96	63.81	18.23	安佐南区
5.70	5.92	6.84	9.85	7.21	5.66	6.05	12.82	58.40	28.78	安佐北区
6.31	5.48	5.34	7.38	5.71	4.54	4.74	14.87	62.76	22.37	安芸区
6.04	5.97	6.63	8.54	5.59	4.10	4.84	15.07	61.86	23.07	佐伯区
5.66	5.79	6.43	8.31	5.68	4.72	5.66	14.63	61.00	24.37	福山市
5.74	5.64	6.53	9.02	7.22	5.87	7.68	11.97	58.24	29.79	呉市
5.79	5.96	6.76	9.08	6.32	5.04	7.09	13.36	59.11	27.53	西部
5.67	6.26	7.18	9.28	6.19	4.69	6.54	13.67	59.63	26.70	西部
5.57	5.98	7.16	8.98	6.99	5.47	8.05	11.88	58.63	29.49	大竹市
5.69	6.33	7.18	9.35	6.00	4.50	6.18	14.09	59.88	26.03	廿日市市
5.95	5.74	6.29	8.62	6.16	5.06	7.05	13.74	59.36	26.90	広島支所
5.15	6.54	7.75	10.71	7.10	5.35	10.31	11.71	54.82	33.47	安芸高田市
6.74	5.85	5.85	6.75	5.02	4.28	4.90	15.34	63.71	20.95	府中町
6.16	5.10	5.01	7.44	5.12	3.97	4.35	14.94	64.17	20.89	海田町
5.79	4.75	5.52	9.62	8.37	7.26	6.10	13.65	55.00	31.35	熊野町
5.52	5.32	5.40	8.78	6.51	5.32	6.05	15.17	58.17	26.66	坂町
5.29	6.39	9.34	10.93	7.53	6.91	16.97	8.01	49.64	42.34	安芸太田町
5.36	6.51	7.89	10.29	5.98	4.83	10.77	11.65	56.48	31.87	北広島町
5.44	5.77	7.64	11.21	8.18	6.95	10.72	8.75	54.20	37.06	呉支所
5.44	5.77	7.64	11.21	8.18	6.95	10.72	8.75	54.20	37.06	江田島市
5.99	5.78	6.00	7.83	5.65	4.23	5.54	14.56	62.18	23.26	西部東
6.18	6.38	7.55	10.70	7.59	6.53	9.26	10.37	55.56	34.07	竹原市
6.00	5.70	5.74	7.34	5.23	3.81	4.73	15.47	63.43	21.11	東広島市
5.09	5.89	6.95	10.07	9.19	6.71	12.33	7.06	54.65	38.30	大崎上島町
5.56	6.45	7.46	9.64	6.81	5.67	8.92	12.37	56.58	31.04	東部
5.53	6.43	7.44	9.61	6.86	5.56	8.60	12.56	56.80	30.64	東部
5.65	6.34	7.20	9.59	6.58	5.31	8.14	12.99	57.37	29.64	三原市
5.49	6.43	7.48	9.52	7.13	5.67	8.50	12.38	56.80	30.82	尾道市
5.23	6.94	8.45	10.45	6.27	6.14	12.06	11.62	53.46	34.93	世羅町
5.71	6.54	7.57	9.80	6.52	6.21	10.51	11.42	55.52	33.05	福山支所
5.88	6.33	7.31	9.43	6.66	6.14	9.05	11.88	56.84	31.27	府中市
4.96	7.41	8.64	11.42	5.95	6.55	16.73	9.46	49.90	40.64	神石高原町
4.97	6.59	7.84	9.92	6.06	5.42	10.80	12.75	55.06	32.20	北部
5.01	6.72	7.46	9.47	5.89	5.13	9.40	13.38	56.73	29.89	三次市
4.91	6.39	8.39	10.57	6.31	5.83	12.86	11.82	52.62	35.56	庄原市
6.22	5.71	5.86	7.66	5.41	4.21	5.05	14.75	62.93	22.32	(二次保健医療圏)
5.67	6.26	7.18	9.28	6.19	4.69	6.54	13.67	59.63	26.70	広島
5.71	5.66	6.64	9.23	7.31	5.97	7.97	11.66	57.86	30.48	広島西
5.99	5.78	6.00	7.83	5.65	4.23	5.54	14.56	62.18	23.26	呉
5.53	6.43	7.44	9.61	6.86	5.56	8.60	12.56	56.80	30.64	広島中央
5.66	5.87	6.54	8.45	5.76	4.87	6.13	14.32	60.47	25.21	尾三
4.97	6.59	7.84	9.92	6.06	5.42	10.80	12.75	55.06	32.20	福山・府中
										備北

9 住民基本台帳人口・率，性(女)・年齢

(単位 人)

保 健 所 市 町 保健医療圏	総数	0~4歳	5~9	10~14	15~19	20~24	25~29	30~34	35~39	40~44	45~49
総 数	100.00	4.02	4.29	4.30	4.52	4.47	4.53	5.20	5.85	7.30	6.90
広島市	100.00	4.34	4.57	4.52	4.65	4.88	5.14	5.79	6.54	8.11	7.62
中区	100.00	3.65	3.39	3.28	3.34	5.14	6.38	6.70	7.02	8.29	7.72
東区	100.00	4.17	4.46	4.38	4.82	4.94	4.97	5.32	6.01	7.58	7.65
南区	100.00	4.17	4.42	4.29	4.45	5.11	5.26	5.78	6.56	8.29	7.78
西区	100.00	4.46	4.48	4.36	4.51	5.02	5.67	6.33	6.99	8.30	7.97
安佐南区	100.00	5.46	5.74	5.55	5.32	4.88	5.00	6.25	7.37	9.19	8.04
安佐北区	100.00	3.13	3.98	4.21	4.78	4.44	4.08	4.44	5.12	6.86	6.78
安芸区	100.00	4.43	4.77	4.78	4.97	4.91	4.80	5.30	6.08	7.76	7.68
佐伯区	100.00	4.44	4.60	4.64	4.63	4.61	4.82	5.57	6.22	7.66	6.98
福山市	100.00	4.21	4.52	4.44	4.73	4.39	4.56	5.32	5.93	7.36	6.81
呉市	100.00	3.28	3.68	3.74	4.14	4.17	3.87	4.24	4.87	6.41	6.33
西部	100.00	3.84	3.95	4.06	4.31	4.14	4.14	4.97	5.41	6.66	6.40
西部	100.00	3.84	3.94	4.03	4.34	4.45	4.36	5.20	5.51	6.70	6.50
大竹市	100.00	3.49	3.44	3.78	3.75	4.12	4.23	4.99	4.51	6.08	6.22
廿日市市	100.00	3.92	4.06	4.09	4.48	4.53	4.39	5.25	5.74	6.84	6.56
広島支所	100.00	4.03	4.16	4.24	4.46	4.03	4.13	5.00	5.53	6.90	6.55
安芸高田市	100.00	2.80	3.39	3.91	3.95	3.42	3.14	3.66	4.28	5.46	5.06
府中町	100.00	5.01	4.57	4.45	4.64	4.42	5.05	6.35	6.48	7.79	7.55
海田町	100.00	5.20	4.61	4.30	4.87	4.67	5.37	6.26	6.66	8.14	7.20
熊野町	100.00	3.44	4.21	4.46	4.72	4.04	3.27	4.33	5.17	7.12	7.28
坂町	100.00	3.85	4.95	4.60	4.74	4.09	4.35	4.77	5.67	7.40	6.56
安芸太田町	100.00	2.68	2.51	2.79	3.02	2.65	2.46	2.34	3.42	3.53	3.92
北広島町	100.00	2.98	3.59	4.04	4.14	3.42	2.94	3.52	4.37	5.44	5.18
呉支所	100.00	2.47	2.43	2.96	3.01	3.06	2.90	3.43	3.91	4.73	4.75
江田島市	100.00	2.47	2.43	2.96	3.01	3.06	2.90	3.43	3.91	4.73	4.75
西部東	100.00	4.34	4.73	4.58	4.92	4.73	4.50	5.16	5.89	7.16	6.76
竹原市	100.00	2.52	3.31	3.36	4.16	3.72	3.14	3.43	4.19	5.68	5.92
東広島市	100.00	4.73	5.06	4.85	5.08	5.00	4.84	5.56	6.27	7.54	7.00
大崎上島町	100.00	1.99	2.27	2.85	3.99	2.20	1.69	2.12	3.05	3.76	4.09
東部	100.00	3.21	3.61	3.85	4.09	3.70	3.45	4.16	4.69	6.10	5.87
東部	100.00	3.29	3.68	3.89	4.09	3.69	3.53	4.25	4.81	6.17	5.90
三原市	100.00	3.39	3.82	4.04	4.22	3.77	3.75	4.30	4.86	6.44	6.00
尾道市	100.00	3.24	3.61	3.83	4.08	3.71	3.52	4.30	4.82	6.12	6.01
世羅町	100.00	3.12	3.47	3.62	3.40	3.07	2.33	3.63	4.45	5.05	4.40
福山支所	100.00	2.79	3.24	3.63	4.09	3.75	3.07	3.72	4.07	5.75	5.75
府中市	100.00	2.94	3.40	3.80	4.34	3.90	3.18	3.86	4.31	6.09	6.22
神石高原町	100.00	2.16	2.58	2.95	3.01	3.15	2.56	3.09	3.03	4.29	3.78
北部	100.00	3.33	3.61	3.90	4.04	3.53	3.24	3.85	4.58	5.35	5.04
三次市	100.00	3.47	3.89	4.20	4.26	3.75	3.50	4.23	4.85	5.83	5.50
庄原市	100.00	3.14	3.19	3.47	3.72	3.21	2.84	3.30	4.17	4.65	4.38
(二次保健医療圏)											
広島	100.00	4.30	4.52	4.48	4.62	4.77	5.01	5.69	6.41	7.96	7.48
広島西	100.00	3.84	3.94	4.03	4.34	4.45	4.36	5.20	5.51	6.70	6.50
呉	100.00	3.20	3.57	3.67	4.03	4.06	3.78	4.17	4.78	6.25	6.18
広島中央	100.00	4.34	4.73	4.58	4.92	4.73	4.50	5.16	5.89	7.16	6.76
尾三	100.00	3.29	3.68	3.89	4.09	3.69	3.53	4.25	4.81	6.17	5.90
福山・府中	100.00	4.07	4.40	4.36	4.67	4.33	4.41	5.16	5.75	7.20	6.71
備北	100.00	3.33	3.61	3.90	4.04	3.53	3.24	3.85	4.58	5.35	5.04

注) 年齢不詳人口を除く。

(5歳階級)保健医療圏・保健所・市町別

平成29年1月1日現在

50~54	55~59	60~64	65~69	70~74	75~79	80~	再 掲			保 健 所 市 町 保健医療圏
							0~14	15~64	65~	
5.64	5.66	6.17	8.34	6.30	5.53	10.99	12.61	56.23	31.16	総 致
5.96	5.52	5.70	7.73	5.76	4.78	8.38	13.43	59.92	26.65	広島市
6.08	5.69	5.63	7.47	5.64	4.96	9.63	10.32	61.98	27.70	中区
6.66	5.73	5.78	7.76	5.98	5.00	8.78	13.02	59.47	27.51	東区
6.06	5.63	5.43	7.24	5.59	4.86	9.08	12.88	60.35	26.78	南区
6.26	5.62	5.49	7.03	5.07	4.39	8.04	13.31	62.16	24.53	西区
5.43	4.65	4.74	6.73	5.16	4.10	6.40	16.75	60.86	22.39	安佐南区
5.55	6.03	7.08	10.10	7.40	5.86	10.13	11.32	55.19	33.49	安佐北区
6.10	5.11	5.53	7.97	6.19	5.25	8.37	13.99	58.23	27.78	安芸区
6.04	6.15	6.58	8.42	5.84	4.64	8.14	13.68	59.27	27.05	佐伯区
5.54	5.64	6.35	8.34	6.18	5.48	10.20	13.17	56.64	30.19	福山市
5.39	5.51	6.03	9.32	7.78	7.06	14.18	10.70	50.95	38.35	呉市
5.42	5.87	6.65	8.94	6.67	6.03	12.53	11.85	53.98	34.18	西部
5.64	6.31	7.13	9.10	6.31	5.51	11.13	11.81	56.13	32.06	西部
5.15	5.94	6.84	9.36	7.28	6.91	13.92	10.71	51.83	37.46	大竹市
5.75	6.40	7.20	9.04	6.09	5.19	10.48	12.07	57.13	30.79	廿日市市
5.37	5.48	6.16	8.54	6.61	6.12	12.70	12.43	53.60	33.96	広島支所
4.64	5.85	7.15	9.83	6.90	6.82	19.74	10.09	46.61	43.30	安芸高田市
6.40	5.67	5.60	7.28	5.59	4.94	8.20	14.03	59.96	26.00	府中町
5.49	5.09	5.75	7.49	5.99	5.18	7.72	14.11	59.50	26.39	海田町
4.84	4.80	6.28	10.25	8.74	7.62	9.45	12.10	51.84	36.06	熊野町
5.43	5.20	5.66	7.92	6.78	6.04	11.99	13.40	53.86	32.74	坂町
4.26	5.84	6.66	10.05	8.33	8.69	26.84	7.99	38.10	53.91	安芸太田町
4.62	5.93	6.73	9.17	6.35	6.82	20.76	10.61	46.30	43.09	北広島町
4.52	5.97	7.33	10.92	9.29	8.53	19.80	7.86	43.61	48.53	呉支所
4.52	5.97	7.33	10.92	9.29	8.53	19.80	7.86	43.61	48.53	江田島市
5.66	5.69	6.07	8.16	6.08	5.08	10.48	13.65	56.54	29.80	西部東
5.31	5.71	7.18	9.78	8.51	7.55	16.51	9.20	48.45	42.35	竹原市
5.80	5.72	5.89	7.80	5.55	4.47	8.84	14.63	58.70	26.67	東広島市
3.71	5.07	6.23	10.75	9.69	10.17	26.35	7.12	35.92	56.97	大崎上島町
5.25	6.02	7.04	9.25	7.14	6.77	15.78	10.67	50.38	38.95	東部
5.25	6.03	7.01	9.22	7.11	6.69	15.38	10.87	50.73	38.40	東部
5.39	5.81	7.26	8.99	6.74	6.37	14.84	11.26	51.80	36.95	三原市
5.21	6.08	6.80	9.32	7.44	6.85	15.07	10.68	50.64	38.68	尾道市
4.86	6.88	7.36	9.64	6.51	7.18	21.02	10.21	45.45	44.34	世羅町
5.24	5.95	7.21	9.45	7.27	7.18	17.83	9.67	48.60	41.73	福山支所
5.39	5.82	7.18	9.54	7.44	6.98	15.62	10.13	50.29	39.58	府中市
4.64	6.51	7.32	9.07	6.57	8.00	27.26	7.69	41.40	50.91	神石高原町
4.60	5.94	6.99	8.76	6.52	6.72	19.99	10.85	47.16	42.00	北部
4.82	5.96	6.80	8.59	6.31	6.02	18.02	11.56	49.50	38.94	三次市
4.27	5.91	7.28	9.01	6.83	7.75	22.88	9.80	43.74	46.47	庄原市
5.89	5.52	5.76	7.83	5.87	4.95	8.93	13.30	59.12	27.58	(二次保健医療圏)
5.64	6.31	7.13	9.10	6.31	5.51	11.13	11.81	56.13	32.06	広島
5.31	5.55	6.15	9.48	7.93	7.20	14.71	10.43	50.26	39.31	広島西
5.66	5.69	6.07	8.16	6.08	5.08	10.48	13.65	56.54	29.80	呉
5.25	6.03	7.01	9.22	7.11	6.69	15.38	10.87	50.73	38.40	広島中央
5.51	5.67	6.44	8.45	6.29	5.65	10.94	12.83	55.85	31.32	尾三
4.60	5.94	6.99	8.76	6.52	6.72	19.99	10.85	47.16	42.00	福山・府中 備北

