

事業概要

平成 28 年度

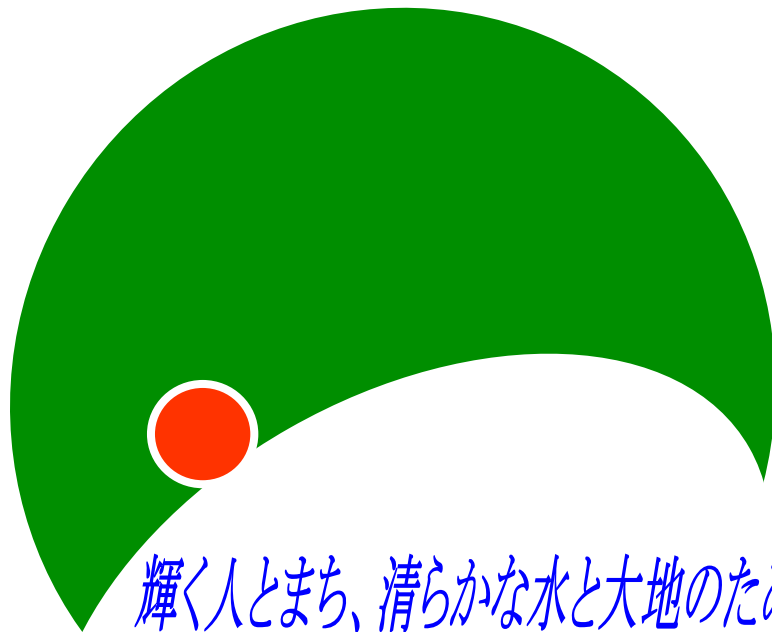

広島県西部厚生環境事務所
広島県西部保健所

■ シンボルマーク

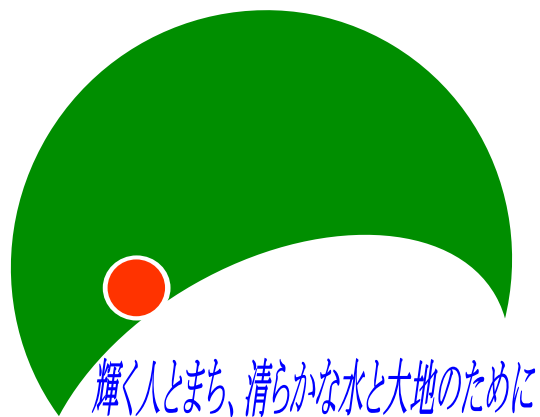

緑の三日月を伏せたような形は、自然豊かな県西部地域を表し、その中に宮島の大鳥居と同じ朱色のマルで「広島県西部厚生環境事務所・保健所」を表現しています。

「輝く人とまち、清らかな水と大地のために」のロゴは、私たちの使命として、地域やそこに暮らす全ての人が生き生きと輝き、豊かな自然や環境が守られ、次の世代へ引き継がれていくようにサポートしていくとの思いを込め、美しい瀬戸内海をイメージした青色の文字で表現しています。

目 次

【第1部】

概 況

| | | |
|---|--------------------|---|
| 1 | 管内の概況 | 1 |
| | 市町別主要指標 | 2 |
| 2 | 管内図 | 3 |
| 3 | 行政組織 | 4 |
| 4 | 沿革 | 5 |
| 5 | 常設の相談等の実施計画（健康相談日） | 6 |

【第2部】

主要事業の概要

| | | |
|----|-----------------------|----|
| 1 | 地域保健福祉対策 | 7 |
| 2 | 地域福祉活動対策 | 7 |
| 3 | 高齢者保健福祉対策 | 8 |
| 4 | 身体障害者（児）・知的障害者（児）福祉対策 | 10 |
| 5 | 母子・父子・寡婦福祉対策 | 10 |
| 6 | 児童福祉対策 | 10 |
| 7 | 医療対策 | 10 |
| 8 | 災害対策 | 11 |
| 9 | 地域支援対策 | 12 |
| 10 | 健康増進・栄養改善対策 | 12 |
| 11 | 感染症対策 | 13 |
| 12 | 歯科保健対策 | 14 |
| 13 | 精神保健福祉対策 | 15 |
| 14 | 難病対策 | 15 |
| 15 | 母子保健対策 | 16 |
| 16 | 食品衛生対策 | 17 |
| 17 | 生活衛生対策 | 18 |
| 18 | 薬事対策 | 18 |
| 19 | 環境保全対策 | 19 |
| 20 | 廃棄物対策 | 21 |
| 21 | 試験検査業務 | 22 |

【第3部】

資料

管内の主要な行政客体一覧

| | |
|---------------|----|
| 管内の状況 一覧（その1） | 25 |
| 管内の状況 一覧（その2） | 26 |

人口動態

| | |
|-------------------|----|
| (1) 人口動態総覧 市町・年次別 | 27 |
| (2) 選択死因別死亡者数 | 29 |
| (3) 主要死因別標準化死亡比 | 30 |
| 用語の解説等 | 31 |

地域保健福祉対策

| | |
|----------------------|----|
| (1) 保健福祉関係学生の実習受入れ状況 | 32 |
| (2) 衛生教育の実施状況 | 32 |
| (3) 市町指導の状況 | 33 |
| (4) 圏域地域保健対策協議会の状況 | 33 |
| (5) 医師臨床研修受入れ状況 | 34 |

高齢者福祉対策

| | |
|-----------------------------|----|
| (1) 介護保険指定事業所・施設の指定状況（主体別） | 35 |
| (2) 介護保険指定事業所・施設の指定状況（所在地別） | 36 |
| (3) 実地指導等件数 | 37 |
| (4) 在宅医療推進医の配置状況 | 37 |

児童・母子・父子・寡婦福祉対策

| | |
|-----------------|----|
| (1) 母子福祉資金の貸付状況 | 38 |
| (2) 父子福祉資金の貸付状況 | 38 |
| (3) 寡婦福祉資金の貸付状況 | 39 |
| (4) 保育所の状況 | 39 |
| (5) 認可外保育施設の状況 | 39 |

医療対策

| | |
|------------------|----|
| (1) 病院・診療所の状況 | 40 |
| (2) 立入検査及び使用許可件数 | 40 |

健康増進・栄養改善対策等

| | |
|----------------|----|
| (1) 給食施設等の指導状況 | 41 |
| ア 施設数及び指導状況 | 41 |
| イ 施設別指導状況 | 41 |

| | |
|--|-----|
| (2) 健康増進法及び食品表示法（保健事項）に基づく食品表示の相談・指導状況 | 4 2 |
| ア 相談状況 | 4 2 |
| イ 指導状況（違反事例） | 4 2 |
| (3) 健康増進事業実施状況 | 4 3 |
| ア 健康診査 | 4 3 |
| イ 健康診査以外の事業実績（健康教育，健康相談，訪問指導，機能訓練） | 4 3 |
| (4) 健康生活応援店の状況 | 4 3 |
| (5) 食育圏域連絡会議開催状況 | 4 4 |

感染症対策

| | |
|---|-----|
| (1) 感染症発生状況 | 4 5 |
| (2) 結核の状況 | 4 6 |
| ア 結核患者登録状況 | 4 6 |
| イ 結核患者新規登録状況 | 4 6 |
| ウ 年齢階級別新規登録患者数 | 4 6 |
| エ 結核健康診断・予防接種の実施状況 | 4 7 |
| オ 市町別家庭訪問指導状況 | 4 7 |
| (3) 感染症発生に伴う指導状況 | 4 8 |
| (4) 新型インフルエンザ対策の連絡会議開催状況 | 4 8 |
| (5) エイズ相談及びH I V抗体検査の状況 | 4 8 |
| (6) 健康教育実施状況 | 4 9 |
| (7) 肝炎相談件数，肝炎ウイルス検査の実施状況及び肝炎治療受給者証の交付状況 | 4 9 |
| ア 肝炎相談件数 | 4 9 |
| イ 肝炎ウイルス検査実施状況 | 4 9 |
| ウ 肝炎治療受給者証交付状況 | 4 9 |

歯科保健対策

| | |
|----------------|-----|
| (1) 訪問指導等の状況 | 5 0 |
| (2) 相談事業の状況 | 5 0 |
| (3) 市町指導・支援の状況 | 5 0 |

精神保健福祉対策

| | |
|---------------------------|-----|
| (1) 精神障害者入院形態別患者数及び通院等の状況 | 5 1 |
| (2) 精神障害者保健福祉手帳の所持状況 | 5 1 |
| (3) 組織育成支援状況 | 5 1 |
| (4) 相談指導実施状況 | 5 1 |
| (5) 家庭訪問指導状況 | 5 2 |

| | |
|-------------------|-----|
| (6) 普及啓発・人材養成実施状況 | 5 2 |
| ア 自殺対策 | 5 2 |
| イ その他の精神保健福祉対策 | 5 2 |

難病対策等

| | |
|--------------------------|---------|
| (1) 特定医療費（指定難病）の承認状況 | 5 3～6 2 |
| (2) 特定疾患治療研究事業の承認状況 | 6 3 |
| (3) 小児慢性特定疾病医療費助成の状況 | 6 4 |
| (4) 相談事業の実施状況 | 6 4 |
| (5) 電話相談及び面接相談等の状況 | 6 5 |
| (6) 家庭訪問指導の状況 | 6 5 |
| ア 特定疾患 | 6 5 |
| イ 小児慢性特定疾患 | 6 5 |
| (7) 患者・家族に対する学習会の実施状況 | 6 5 |
| (8) 在宅療養支援計画策定・評価会議の開催状況 | 6 5 |
| (9) アレルギー疾患相談事業等実施状況 | 6 5 |
| ア 相談開催回数 | 6 5 |
| イ 対象者 | 6 5 |
| ウ 連絡協議会等開催状況 | 6 6 |
| (10) アスベスト相談状況 | 6 6 |
| ア 相談件数 | 6 6 |
| イ 相談内容 | 6 6 |
| (11) 森永ひ素ミルク患者対策 | 6 6 |
| ア 相談等状況件数 | 6 6 |
| イ 連絡会議等開催状況 | 6 6 |

母子保健対策

| | |
|----------------------|-----|
| (1) 長期療養児療育相談指導の実施状況 | 6 7 |
| ア 訪問指導等の状況 | 6 7 |
| イ 相談事業の状況 | 6 7 |
| (2) 不妊治療費助成の申請状況 | 6 7 |
| (3) 不妊検査費助成の申請状況 | 6 7 |
| (4) 先天性代謝異常等検査結果指導状況 | 6 7 |

食品衛生対策

| | |
|-------------|-----|
| (1) 施設数の状況 | 6 8 |
| ア 許可を要する施設数 | 6 8 |

| | |
|--------------------------------------|----|
| イ 許可を要しない施設数（食品関係条例対象施設を含む） | 69 |
| ウ 食品関係条例対象施設数（許可を要しない施設の再掲） | 69 |
| (2) 食品衛生監視指導計画及び実施状況 | 70 |
| (3) 食品衛生監視指導状況 | 71 |
| ア 許可を要する施設に対する監視指導状況 | 71 |
| イ 許可を要しない施設に対する監視指導状況（食品関係条例対象施設を含む） | 72 |
| ウ 食品関係条例対象施設に対する監視指導状況（許可を要しない施設の再掲） | 72 |
| (4) 食品収去検査状況 | 73 |
| (5) 集団食中毒発生状況 | 73 |

生活衛生対策等

| | |
|------------------|----|
| (1) 生活衛生施設監視指導状況 | 74 |
| (2) 水道施設の監視状況 | 75 |
| (3) 狂犬病予防業務の状況 | 75 |

薬事対策

| | |
|-------------------|----|
| (1) 薬事等監視指導状況 | 76 |
| (2) 毒劇物監視指導状況 | 76 |
| (3) 麻薬・覚せい剤立入検査状況 | 77 |
| (4) 医薬品収去検査状況 | 78 |
| (5) 家庭用品の試買検査状況 | 78 |
| (6) 献血状況 | 78 |
| (7) 温泉監視指導状況 | 78 |

環境保全対策

| | |
|------------------------|----|
| (1) 公害関係特定施設の状況 | 79 |
| (2) 土壌汚染、化学物質対策の状況 | 79 |
| (3) フロン排出抑制法 登録事業者登録状況 | 79 |
| (4) 公害苦情事案の取扱状況 | 80 |
| (5) 水質事故事案の取扱状況 | 80 |
| (6) 大気汚染測定網（常設）一覧表 | 80 |
| <光化学オキシダントに係る緊急時措置> | 81 |
| (7) 環境調査の実施状況 | 81 |

廃棄物対策

| | |
|-----------------------|----|
| (1) 一般廃棄物処理施設等立入検査状況 | 82 |
| (2) 産業廃棄物処理業許可等の状況 | 82 |
| (3) 自動車リサイクル法 登録・許可状況 | 83 |
| (4) 産業廃棄物処理施設設置状況等 | 83 |

(5) 産業廃棄物関係立入指導等状況 8 4

(6) 産業廃棄物に係る協議等 8 5

試験検査業務

試験検査の実施状況 8 6

その他の資料

管内の保健・医療・福祉関係の主要団体等一覧 8 7, 8 8

【第1部】 概況

1 管内の概況

【管轄地域】 当所は、広島県西部に位置し、管内図(P3)のとおり呉市、大竹市、廿日市市、安芸高田市、江田島市、安芸郡府中町、海田町、熊野町、坂町、山県郡安芸太田町、北広島町を所管している。なお、健康危機管理等に係る初動体制の確保や監視業務の現地性等を勘案し、広島支所(所在地:広島市中区基町)、呉支所(所在地:呉市西中央一丁目)の2支所が設置されている。

【面積・地勢・気候】 管内の面積は2,621.13km²で、県内の約31%を占めている。地勢は、島しょ部・沿岸部・内陸部に分かれ、面積の大部分は林野で占められている。気候は、瀬戸内海沿岸特有の比較的温暖な地帯であるが、北部には一部豪雪地帯も含まれている。また、管内には、平成8年12月に世界遺産に登録された厳島神社を有する日本三景の一つ安芸の宮島を始め、日本一の筆の里として有名な熊野、岩倉・宮浜等の温泉地や冠山・もみのき森林公園、三段峡、八幡湿原、海水浴場、スキー場などの多彩な観光資源が分布している。

【人口】 住民基本台帳による管内の人口(平成28年1月1日現在)は571,384人(H27;575,941人)、世帯数は258,272世帯(H27;258,065世帯)で、人口は減少傾向にある。また、隣接する広島市のベッドタウンとしての立地条件に恵まれている沿岸部に集中する一方、江田島市や廿日市市宮島町等の島しょ部及び安芸高田市や安芸太田町等の北部地域においては、過疎化が進展している。

【交通】 沿岸部にはJR山陽本線・呉線、広島電鉄宮島線が走っている。また、島しょ部の廿日市市宮島町、大竹市阿多田島には定期船が運行されている。道路は国道2号、31号及び54号等をはじめ、広島南道路(現在工事中)、広島熊野道路、広島呉道路及び東広島バイパス(現在工事中)で周辺地域と結ばれている。沿岸部では朝夕の慢性的な混雑が続いているが、山間部には公共交通機関の利便性の悪い地区が点在している。

【産業】 産業は、沿岸部においては、瀬戸内海臨海工業地帯を形成する県境の石油コンビナートやマツダ(株)、広島ガス(株)等と、これらに関連した中小の企業が数多く立地しており、近年では大型ショッピングセンターの開業が増えている。内陸部では、従来の農林業に加え、若者の定住を促す新たな産業の発信基地として、工業団地が整備されている。

管内人口の動向

(単位:世帯、人)

| 区 分 | 国勢調査 (H22. 10. 1) | | 住 民 基 本 台 帳 人 口 | | | | |
|-------|-------------------|---------|--------------------|--------------------|--------------------|---------------------|----------------|
| | 世 帯 数 | 人 口 | H28. 1. 1 (A) | H27. 1. 1 (B) | H26. 1. 1 (C) | H25. 3. 31 (D) | 増 減 (A)-(B) |
| 呉 市 | 98,480 | 239,553 | 230,001 | 232,915 | 235,408 | 237,138 | -2,914 |
| 大竹市 | 11,852 | 28,848 | 27,676 | 27,947 | 28,112 | 28,139 | -271 |
| 廿日市市 | 44,653 | 114,062 | 116,265 | 116,344 | 116,668 | 116,906 | -79 |
| 安芸高田市 | 11,741 | 31,497 | 29,596 | 30,036 | 30,434 | 30,721 | -440 |
| 江田島市 | 11,463 | 27,018 | 24,489 | 24,947 | 25,498 | 25,490 | -458 |
| 府 中 町 | 20,231 | 50,448 | 51,468 | 51,367 | 50,999 | 50,918 | 101 |
| 海 田 町 | 11,654 | 28,477 | 28,510 | 28,365 | 28,140 | 28,027 | 145 |
| 熊 野 町 | 9,288 | 24,539 | 24,521 | 24,691 | 24,784 | 24,878 | -170 |
| 坂 町 | 5,087 | 13,267 | 12,992 | 13,111 | 13,282 | 13,337 | -119 |
| 安芸太田町 | 3,028 | 7,259 | 6,783 | 6,913 | 7,097 | 7,216 | -130 |
| 北広島町 | 7,751 | 19,970 | 19,083 | 19,305 | 19,437 | 19,531 | -222 |
| 合 計 | 235,228 | 584,938 | 571,384 | 575,941 | 579,859 | 582,301 | -4,557 |

市町別主要指標

| 区 分 | 総 数 | 呉 市 | 大 竹 市 | 廿 日 市 | 安 芸 高 田 市 | 江 田 島 市 | 府 中 町 | 海 田 町 | 熊 野 町 | 坂 町 | 安 芸 太 田 町 | 北 広 島 町 |
|---------|------------------|------------------|-----------------|-----------------|-----------------------|------------------|----------------|----------------|-----------------|----------------|-----------------------|------------------|
| 面積 (K㎡) | 2,621.13 | 352.80 | 78.66 | 489.48 | 537.75 | 100.70 | 10.41 | 13.79 | 33.76 | 15.69 | 341.89 | 646.20 |
| 世帯数 | 258,272 | 108,941 | 12,622 | 49,505 | 13,117 | 12,353 | 22,003 | 12,322 | 10,443 | 5,599 | 3,224 | 8,143 |
| 総人口 | 571,384 | 230,001 | 27,676 | 116,265 | 29,596 | 24,489 | 51,468 | 28,510 | 24,521 | 12,992 | 6,783 | 19,083 |
| 0～4歳 | 22,046 (3.9) | 8,220 (3.6) | 1,048 (3.8) | 4,786 (4.1) | 966 (3.3) | 649 (2.7) | 2,700 (5.2) | 1,479 (5.2) | 919 (3.7) | 522 (4.0) | 177 (2.6) | 580 (3.0) |
| 5～9歳 | 23,135 (4.0) | 8,899 (3.9) | 1,003 (3.6) | 5,121 (4.4) | 1,070 (3.6) | 678 (2.8) | 2,382 (4.6) | 1,323 (4.6) | 1,085 (4.4) | 685 (5.3) | 155 (2.3) | 734 (3.8) |
| 10～14歳 | 24,239 (4.2) | 9,245 (4.0) | 1,071 (3.9) | 5,260 (4.5) | 1,214 (4.1) | 754 (3.1) | 2,465 (4.8) | 1,356 (4.8) | 1,180 (4.8) | 654 (5.0) | 202 (3.0) | 838 (4.4) |
| 15～19歳 | 26,275 (4.6) | 10,408 (4.5) | 1,178 (4.3) | 5,615 (4.8) | 1,273 (4.3) | 824 (3.4) | 2,586 (5.0) | 1,434 (5.0) | 1,222 (5.0) | 634 (4.9) | 255 (3.8) | 846 (4.4) |
| 20～24歳 | 25,900 (4.5) | 10,674 (4.6) | 1,235 (4.5) | 5,516 (4.7) | 1,170 (4.0) | 948 (3.9) | 2,370 (4.6) | 1,430 (5.0) | 1,030 (4.2) | 559 (4.3) | 194 (2.9) | 774 (4.1) |
| 25～29歳 | 26,101 (4.6) | 10,251 (4.5) | 1,400 (5.1) | 5,471 (4.7) | 1,100 (3.7) | 924 (3.8) | 2,872 (5.6) | 1,738 (6.1) | 909 (3.7) | 588 (4.5) | 189 (2.8) | 659 (3.5) |
| 30～34歳 | 28,892 (5.1) | 10,773 (4.7) | 1,430 (5.2) | 6,452 (5.5) | 1,183 (4.0) | 1,040 (4.2) | 3,349 (6.5) | 1,875 (6.6) | 1,128 (4.6) | 664 (5.1) | 213 (3.1) | 785 (4.1) |
| 35～39歳 | 32,681 (5.7) | 12,539 (5.5) | 1,373 (5.0) | 7,046 (6.1) | 1,504 (5.1) | 1,197 (4.9) | 3,581 (7.0) | 2,033 (7.1) | 1,373 (5.6) | 829 (6.4) | 245 (3.6) | 961 (5.0) |
| 40～44歳 | 40,567 (7.1) | 16,307 (7.1) | 1,876 (6.8) | 8,330 (7.2) | 1,751 (5.9) | 1,305 (5.3) | 4,198 (8.2) | 2,415 (8.5) | 1,867 (7.6) | 1,006 (7.7) | 317 (4.7) | 1,195 (6.3) |
| 45～49歳 | 35,294 (6.2) | 14,119 (6.1) | 1,725 (6.2) | 7,256 (6.2) | 1,513 (5.1) | 1,249 (5.1) | 3,718 (7.2) | 1,950 (6.8) | 1,680 (6.9) | 841 (6.5) | 277 (4.1) | 966 (5.1) |
| 50～54歳 | 32,779 (5.7) | 13,038 (5.7) | 1,518 (5.5) | 6,930 (6.0) | 1,499 (5.1) | 1,262 (5.2) | 3,481 (6.8) | 1,714 (6.0) | 1,272 (5.2) | 737 (5.7) | 330 (4.9) | 998 (5.2) |
| 55～59歳 | 33,551 (5.9) | 12,961 (5.6) | 1,722 (6.2) | 7,655 (6.6) | 1,880 (6.4) | 1,473 (6.0) | 2,909 (5.7) | 1,450 (5.1) | 1,200 (4.9) | 653 (5.0) | 437 (6.4) | 1,211 (6.3) |
| 60～64歳 | 39,056 (6.8) | 15,051 (6.5) | 2,008 (7.3) | 8,751 (7.5) | 2,327 (7.9) | 1,910 (7.8) | 3,024 (5.9) | 1,674 (5.9) | 1,560 (6.4) | 783 (6.0) | 530 (7.8) | 1,438 (7.5) |
| 65～69歳 | 50,813 (8.9) | 21,106 (9.2) | 2,457 (8.9) | 10,175 (8.8) | 2,865 (9.7) | 2,641 (10.8) | 3,526 (6.9) | 2,085 (7.3) | 2,443 (10.0) | 1,079 (8.3) | 687 (10.1) | 1,749 (9.2) |
| 70～74歳 | 40,331 (7.1) | 17,639 (7.7) | 1,991 (7.2) | 7,080 (6.1) | 2,073 (7.0) | 2,167 (8.8) | 2,854 (5.5) | 1,667 (5.8) | 2,240 (9.1) | 892 (6.9) | 540 (8.0) | 1,188 (6.2) |
| 75～79歳 | 32,410 (5.7) | 14,309 (6.2) | 1,658 (6.0) | 5,391 (4.6) | 1,763 (6.0) | 1,789 (7.3) | 2,218 (4.3) | 1,243 (4.4) | 1,640 (6.7) | 681 (5.2) | 556 (8.2) | 1,162 (6.1) |
| 80歳以上 | 57,314 (10.0) | 24,462 (10.6) | 2,983 (10.8) | 9,430 (8.1) | 4,445 (15.0) | 3,679 (15.0) | 3,235 (6.3) | 1,644 (5.8) | 1,773 (7.2) | 1,185 (9.1) | 1,479 (21.8) | 2,999 (15.7) |
| 人口密度 | 218.0 | 651.9 | 351.8 | 237.5 | 55.0 | 243.2 | 4,944.1 | 2,067.4 | 726.3 | 828.0 | 19.8 | 29.5 |

(注1) 面積…「平成27年度全国都道府県市区町村別面積調」<国土交通省国土地理院>

(注2) 世帯数、総人口、年齢別人口…「住民基本台帳年報」<総務省>[平成28年1月1日現在]

(注3) 総人口年齢区分の下段()は構成比(%)を示す。

(注4) 人口密度…総人口/面積

2 管内図

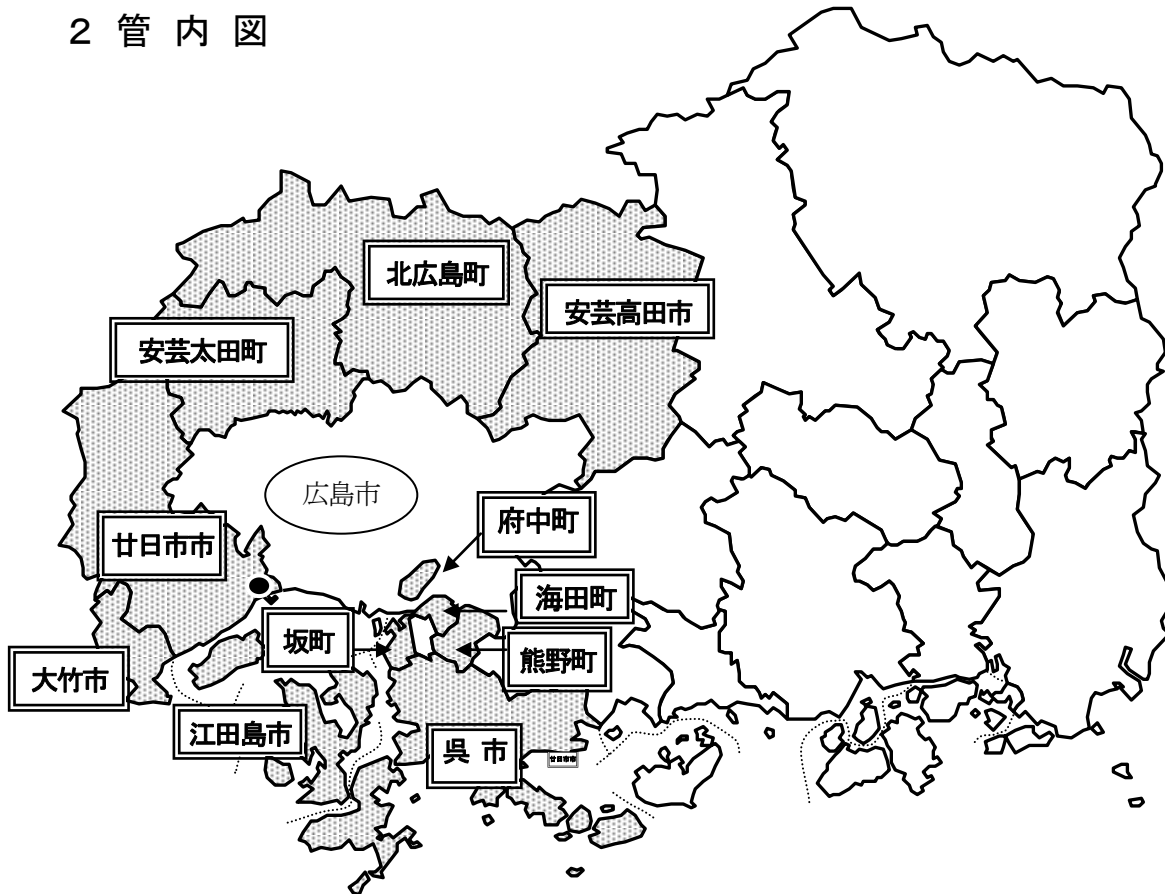

所管業務の概要

1 管内全ての市町を所管する業務

介護保険法, 統計, 水道法, 温泉法等の業務。

ただし, 水道法は水道事業(簡易水道の認可・監視指導)業務, 温泉法は源泉に係る業務に限る。

なお, 簡易水道認可業務, 上水道事故発生時対応業務に限り, 広島市を含む。

2 管内のうち限られた市町を所管する業務(広島支所, 呉支所の所管業務及び権限移譲による市町所管業務を除いたもの)

| 業務 \ 市町 | 大竹市 | 廿日市市 | 府中町 | 海田町 | 熊野町 | 坂町 | 安芸太田町 |
|------------------------------|-----|------|-----|-----|-----|----|-------|
| 医療, 保健, 食品衛生, 薬事, 環境の業務 | ○ | ○ | | | | | |
| 生活衛生, 水道(簡易専用水道等), 温泉(利用)の業務 | ○ | | ○ | ○ | ○ | ○ | ○ |
| 母子・父子・寡婦福祉の業務 | ○ | ○ | | | | | |
| 障害者福祉の業務 | | | | ○ | ○ | ○ | ○ |
| 児童福祉の業務 | | | | ○ | ○ | ○ | ○ |
| 保育所 | | | | | | | |

3 試験検査業務

試験検査業務は, 所管市町(呉市を除く。)に加えて, 西部東厚生環境事務所・保健所(竹原市, 東広島市, 大崎上島町), 北部厚生環境事務所・保健所(三次市, 庄原市)の試験検査業務を含む。

3 行政組織 (平成 28 年 4 月 1 日現在)

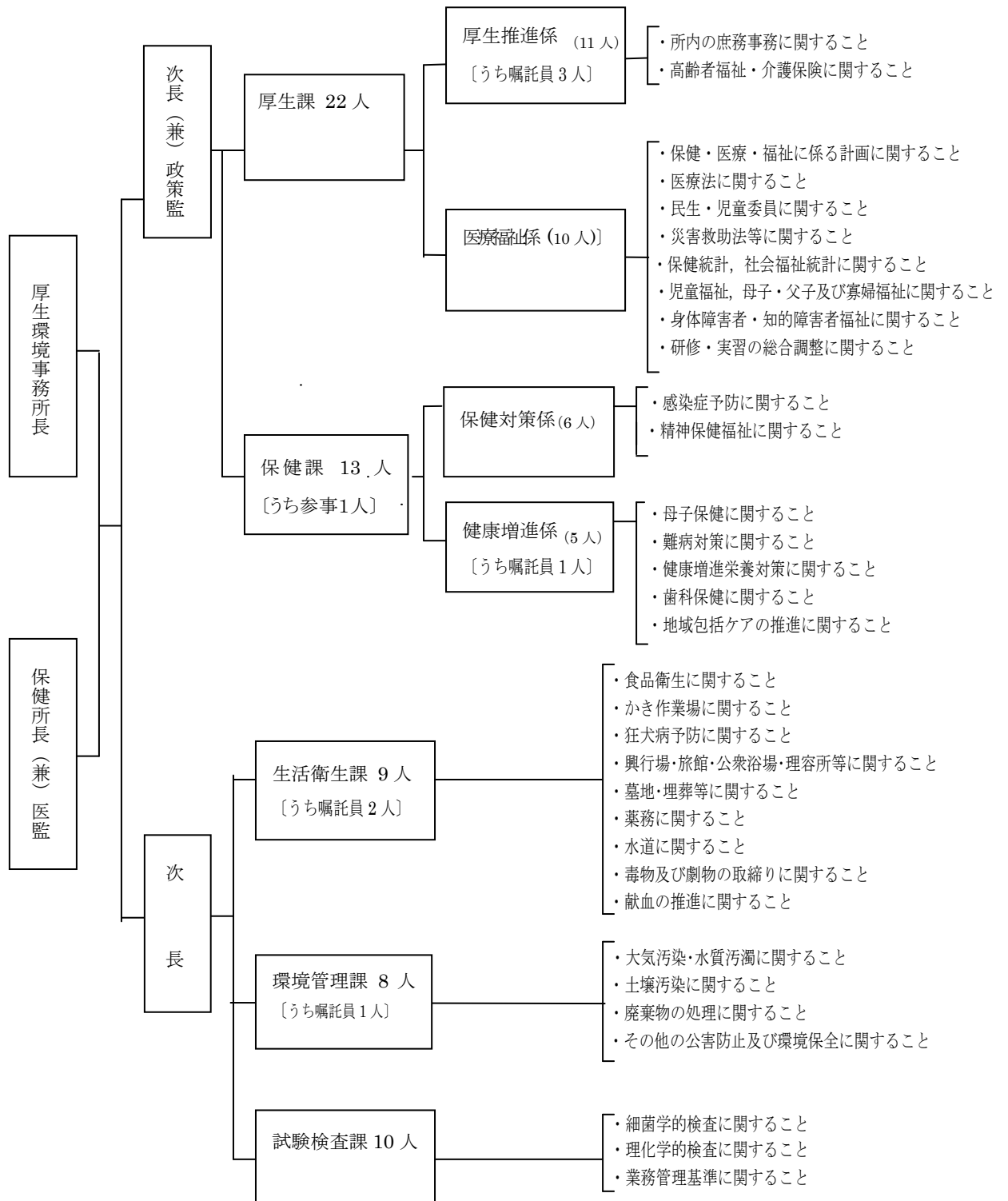

4 沿革

| (旧)廿日市福祉保健センター | | (旧)廿日市保健所 | | 管内市町村の変遷 | |
|--|---|-----------|--|------------|--|
| S17. 7. 1 | 佐伯郡地方事務所が廿日市町旗の浦に設置される。 | S19. 10 | 佐伯郡廿日市町材木町309番地の1に開所、佐伯郡陸地部6町21村を管轄。 | | |
| | | S20. 4. 1 | 事務長制となる。 | | |
| | | S24. 4. 1 | 8月～10月原爆被爆者の救護活動に従事する。 | | |
| | | S25. 10 | 医務課、予防課の2課制となる | S25. 4. 1 | 大野村が町制を施行し大野町となる。 |
| | | S26. 4. 1 | 廿日市町桜尾858の666に木造2階建の新庁舎が落成し移転する。 | S25. 11. 1 | 厳島町が宮島町に改称する。 |
| | | | 医務課が総務課に改称される。 | S26. 1. 1 | 鹿川村が町制を施行し鹿川町となる。 |
| S26. 10. 1 | 佐伯郡地方事務所に厚生課が設置され佐伯郡10町22村（佐伯郡陸地部8町16村、島しょ部2町6村）を管轄。 | | | S26. 2. 11 | 小方村が町制を施行し小方町となる。 |
| | | | | S26. 4. 1 | 木野村が大竹町に編入される。 |
| | | | | S29. 9. 1 | 大竹町、小方町、玖波町、栗谷村、友和村を廃し大竹市となる。 |
| | | | | S29. 11. 3 | 大柿町、深江村、飛渡瀬村を廃して大柿町になる。 |
| | | | | S30. 4. 1 | 五日市町、観音村、八幡村、河内村、石内村の区域を廃して五日市町に、津田町、玖島村、浅原村、四和村、友和村を廃して佐伯町に、中村、高田村、鹿川町を廃して能美町となる。 |
| S31. 4. 1 | 佐伯郡地方事務所を廃止し、廿日市福祉事務所が設置される。課制施行により社会課及び保護課が設置される。 | S33. 4. 1 | 保健婦が総務課から予防課に移管される。 | S31. 9. 30 | 廿日市町、平良村、宮内村、原村、地御前村を廃して廿日市町に、砂谷村、水内村、上水内村を廃して湯来町に、沖村、三高村の区域を廃して沖美町となる。 |
| | | S35. 4. 1 | 総務課、公衆衛生課、予防課の3課制となる。 | | |
| S39. 4. 1 | 児童家庭課が設置される。 | S37. | 庁舎を増築する。 | | |
| | | S40. 4. 1 | 総務課に庶務係、医務係、公衆衛生課に食品衛生係、環境衛生係、予防課に予防保健係、保健婦係を置く。 | | |
| | | S42. 4. 1 | 公衆衛生課が環境衛生課に改称される。 | | |
| S44. 4. 1 | 廿日市合同庁舎が廿日市町廿日市桂公園南下に完成し、同町旗の浦から廿日市町廿日市1-3に移転。 | S44. 4. 1 | 次長制となる | | |
| | | S45. 4. 1 | 環境衛生課に公害係を置く。 | | |
| | | S46. 4. 1 | 化学試験室を増築する。 | | |
| | | S47. 4. 1 | 試験検査室を置き3課1室制となる。 | | |
| S48. 4. 1 | 課の名称変更により児童家庭課が福祉課に変更される。 | S49. 4. 1 | 公害係を廃して公害課を置き、4課1室制となる。 | | |
| S51. 4. 1 | 能美町、沖美町、大柿町の3町を呉福祉事務所へ移管 | | | | |
| | 課の名称変更により福祉課を指導課に、保護課を福祉課に変更される。 | S53. 4. 1 | 環境衛生課環境衛生係を環境薬事係に改称する。 | | |
| S52. 11. 1 | 住居表示が廿日市町桜尾本町11-1に変更される。 | S54. 12. | 新庁舎建設着手に伴い、仮庁舎(廿日市市本町2-3旧廿日市給食センター)に移転する。 | | |
| S56. 4. 1 | 能美町、沖美町、大柿町の3町が呉福祉事務所から移管 | S56. 1. 3 | 新庁舎(広島県廿日市第二合同庁舎：廿日市市桜尾二丁目2-68)が完成し、2月5日移転する。 | S57. 4. 1 | 町名を「佐伯町」から「佐伯町」に変更する。 |
| H5. 3. 31 | 廿日市保健所と統合のため、第二合同庁舎に移転 | | | S60. 3. 20 | 五日市町が広島市に編入される。 |
| | | | | S63. 4. 1 | 廿日市町が市制を施行して廿日市市となる。 |
| 廿日市総合福祉保健センター(廿日市福祉保健センター・廿日市保健所) | | | | | |
| H5. 4. 1 | 総合的な福祉・保健施策の推進のため地方機関の組織改革が行われ、廿日市保健所と廿日市福祉事務所を統合して廿日市総合福祉保健センター(廿日市福祉保健センター・廿日市保健所)を設置、所在地を廿日市合同庁舎：廿日市市桜尾二丁目2-68とする。福祉保健部と環境部の2部制を実施、福祉保健部では総務課に庶務係と地域医務係を設置し、老人保健福祉推進室を新設する。福祉課に指導係と福祉係を設置し、保健課に予防係と保健婦係を設置。環境部では、公害課を環境管理課、試験検査室が試験検査課となる。能美町、沖美町、大柿町を呉総合福祉保健センターに移管。 | | | | |
| H9. 4. 1 | 地域保健法の全面施行に伴って、福祉保健部では、老人保健福祉推進室が保健福祉推進室に改組され、保健課の予防係及び保健婦係が廃止され、保健対策係及び健康増進係が設置される。 | | | | |
| 広島地域事務所厚生環境局及び広島地域保健所、海田分室 | | | | | |
| H13. 4. 1 | 地方機関の再編整備に伴い、地域事務所を設置。廿日市総合福祉センターと海田総合福祉センターが統合され、広島地域事務所厚生環境局及び広島地域保健所に名称が変更される。なお、海田総合福祉保健センター管内については、分室が設置される。可部総合福祉保健センター試験検査課及び東広島総合福祉保健センター試験検査課が廃止され、広島地域事務所厚生環境局・広島地域保健所試験検査課に統合される。 | | | H15. 3. 1 | 佐伯町、吉和村が廿日市市に編入される。 |
| | | | | H17. 4. 25 | 湯来町が広島市に編入される。 |
| | | | | H17. 11. 3 | 大野町、宮島町が廿日市市に編入される。 |
| 西部厚生環境事務所・西部保健所、広島支所、呉支所 | | | | | |
| H21. 4. 1 | 地方機関の再編整備に伴い、専門分野ごとに独立した事務所を設置。広島地域事務所厚生環境局及び広島地域保健所が名称変更され、西部厚生環境事務所及び西部保健所(以下「本所」という。)に名称が変更される。また、芸北地域事務所厚生環境局及び芸北地域保健所並びに広島地域事務所厚生環境局海田分室及び広島地域保健所海田分室が統合され、西部厚生環境事務所及び西部保健所の広島支所(以下「広島支所」という。)となり、呉地域事務所厚生環境局及び呉地域保健所も名称が変更され、西部厚生環境事務所及び西部保健所の呉支所となる。呉地域事務所厚生環境局試験検査課及び備北地域事務所厚生環境局試験検査課が廃止され、西部厚生環境事務所・保健所試験検査課に統合される。 | | | | |
| H24. 4. 1 | 広島支所に福祉課が設置され、本所の生活保護業務(府中町分)を移管。本所の福祉課は廃止され、厚生課で生活保護以外の福祉業務を担当することとなる。 | | | | |

5 常設の相談等の実施計画

健康相談日

(平成28年度)

| 項 目 | 内 容 | 開 催 日 | 受 付 時 間 | 開 催 場 所 | 備 考 |
|-----------------|---------------------|----------------|-------------------|-------------|-------|
| 精 神 保 健 福 祉 相 談 | 精 神 科 医 師 に よ る 相 談 | 平成28年4月21日(木) | 13 : 30 ~ 16 : 00 | 西部保健所 2階相談室 | 要 予 約 |
| | | 平成28年5月26日(木) | 13 : 30 ~ 16 : 00 | 廿日市市あいプラザ | |
| | | 平成28年6月16日(木) | 13 : 30 ~ 16 : 00 | 西部保健所 2階相談室 | |
| | | 平成28年7月12日(火) | 13 : 30 ~ 16 : 00 | 西部保健所 2階相談室 | |
| | | 平成28年7月14日(木) | 13 : 30 ~ 16 : 00 | 大 竹 市 役 所 | |
| | | 平成28年8月2日(火) | 13 : 30 ~ 16 : 00 | 西部保健所 2階相談室 | |
| | | 平成28年9月6日(火) | 13 : 30 ~ 16 : 00 | 廿日市市あいプラザ | |
| | | 平成28年10月20日(木) | 13 : 30 ~ 16 : 00 | 西部保健所 2階相談室 | |
| | | 平成28年11月15日(火) | 13 : 30 ~ 16 : 00 | 西部保健所 2階相談室 | |
| | | 平成28年12月15日(火) | 13 : 30 ~ 16 : 00 | 西部保健所 2階相談室 | |
| | | 平成29年1月26日(木) | 13 : 30 ~ 16 : 00 | 大 竹 市 役 所 | |
| | | 平成29年1月31日(火) | 13 : 30 ~ 16 : 00 | 廿日市市あいプラザ | |
| | | 平成29年2月16日(木) | 13 : 30 ~ 16 : 00 | 西部保健所 2階相談室 | |
| | | 平成29年3月7日(火) | 13 : 30 ~ 16 : 00 | 西部保健所 2階相談室 | |
| エ イ ズ | H I V 抗 体 検 査 | 毎 月 第 3 水 曜 日 | 9 : 00 ~ 11 : 00 | 西部保健所 2階相談室 | 要 予 約 |
| 肝 炎 | B型・C型肝炎ウイルス検査 | 毎 月 第 3 水 曜 日 | 9 : 00 ~ 11 : 00 | 西部保健所 2階相談室 | 要 予 約 |

【第2部】 主要事業の概要

1 地域保健福祉対策

関連ページ：32～34

【施策の方向】

地域の保健・医療・福祉の充実を図るため、関係事業の実施、調査等を通じて関係機関との連携を深める。また、保健・医療・福祉サービスの実情に即した人材の確保・養成に努める。

【事業の内容】

(1) 地域保健対策協議会活動

広島西二次保健医療圏域（大竹市，廿日市市）内の保健・医療・福祉の関係団体で構成する「広島県西部地域保健対策協議会」（以下「県西部地対協」という。）において、保健・医療・福祉に関する事項の調査・検討や、関係事業を実施することにより、地域住民の健康の保持・増進及び福祉の向上に努める。

県西部地対協には、地域ケア，公衆衛生・母子保健，救急医療及び保健医療計画推進の4専門部会を設け、地域包括ケア体制構築の推進，「健康ひろしま21」圏域計画の推進，救急医療体制の確保，地域保健医療計画の推進について協議するとともに，自主的な活動組織の育成・指導等を行う。

(2) 人材確保及び育成・資質の向上

少子・高齢化の急速な進展等により，保健・医療・福祉サービスの需要が増大しており，これに対応する人材確保及び養成が大きな課題となっている。これらの状況に対応するため，大学等の養成機関から実習生を受け入れ，実習指導を行う。

2 地域福祉活動対策

【施策の方向】

地域福祉を担う民生委員・児童委員の活動を推進するため，民生委員・児童委員協議会との密接な連携に努める。

民生委員・児童委員数（管内（5市6町））の推移（単位：人）

| 区 分 | 委 員 数 | | |
|--------|-------|-----|-------|
| | 男 | 女 | 計 |
| 平成27年度 | 547 | 926 | 1,473 |
| 平成26年度 | 545 | 927 | 1,472 |
| 平成25年度 | 550 | 929 | 1,479 |

【施策の方向】

誰もが、高齢になっても、地域の一員として、安心して、生き生きと暮らせる社会の実現に向けて、市町、関係機関及び関係団体等と連携し、「ひろしま高齢者プラン（広島県老人福祉計画・介護保険事業支援計画）」に基づき、高齢者保健福祉対策を計画的・総合的に推進する。

【事業の内容】

(1) 「ひろしま高齢者プラン」の推進

市町老人福祉計画・介護保険事業計画に基づく介護・福祉サービス体制の着実な推進を支援するとともに、保健・医療・福祉関係団体との調整を図り、市町及び事業者に対して適切な指導を行うなど、「ひろしま高齢者プラン」に基づき保健福祉施策の総合的な推進を図る。

(2) 介護サービスの推進

高齢者が、要介護・要支援状態になっても、できる限り自分の住まいで、能力に応じ自立した日常生活を営むことができるよう、介護サービス、介護予防サービスを提供する事業者の指定を行うとともに、介護サービスの質の向上及び保険給付の適正化を図るため、事業者に対する実地指導、監査を実施する。

第1表 介護事業所に対する実地指導状況（4市6町（呉市除く））

(単位：か所)

| 区 分 | 指定居宅介護 支援事業所 | 指定居宅サービ ス事業所 | 指定介護予防 サービス事業所 | 介護療養型 医療施設 |
|--------|-----------------|-----------------|-------------------|---------------|
| 平成27年度 | 14 | 73 | 69 | 2 |
| 平成26年度 | 19 | 85 | 82 | 1 |
| 平成25年度 | 17 | 55 | 53 | 4 |

第2表 居宅サービス事業所の推移

(単位：事業所)

| 区 分 | | H18年 (A) | H21年 | H24年 | H27年 (B) | 増加率 (B)/(A) |
|---------------|-----------|-------------|-------|-------|-------------|----------------|
| 管 内 (4市6町) | 全事業所 | 269 | 299 | 322 | 338 | 125.7% |
| | うち通所介護事業所 | 61 | 75 | 87 | 111 | 182.0% |
| 県 内 | 全事業所 | 2,684 | 2,724 | 2,986 | 3,399 | 126.6% |
| | うち通所介護事業所 | 580 | 652 | 802 | 958 | 165.2% |

(各年4月1日現在)

通所介護事業所とその他事業所の施設数の推移

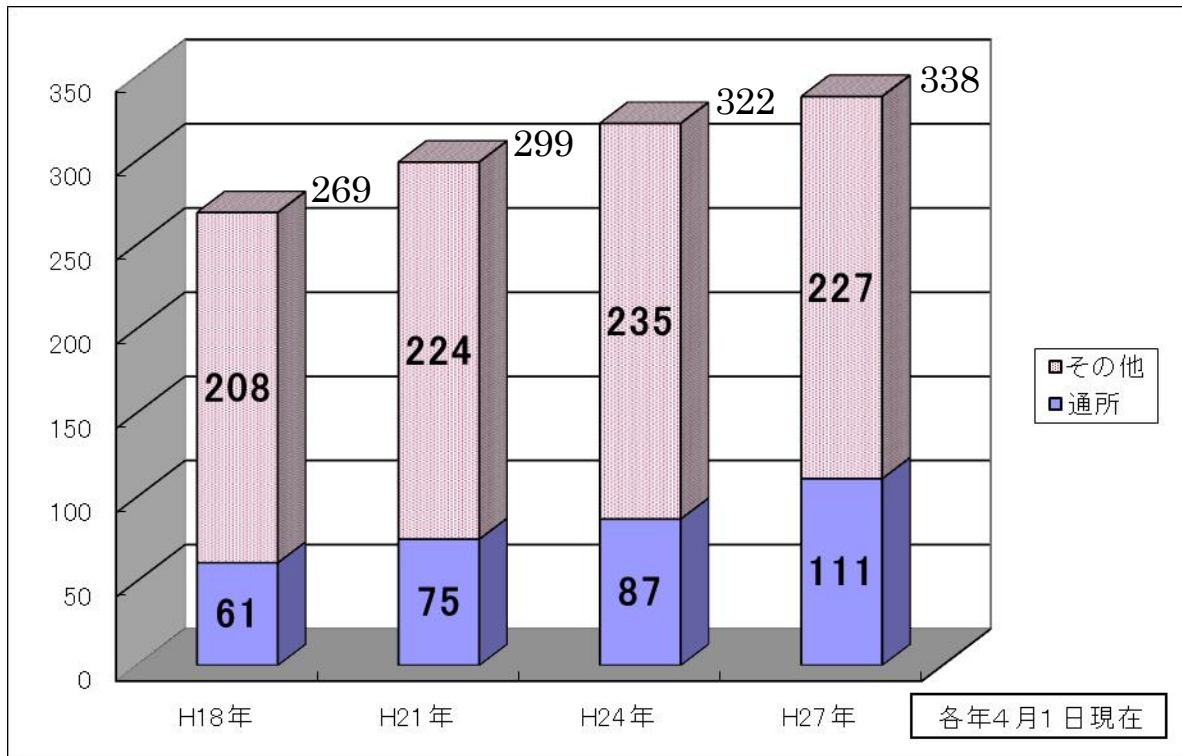

<居宅サービス事業のうち、通所介護サービスの概況>

居宅サービス12事業は、介護保険法施行後、事業所数、利用量とも飛躍的に伸びており、高齢者の自立生活を支える介護保険の役割は益々重要となっている。中でも通所介護事業は事業所数が最多であり、また、増加率の伸びが最大である。

※要介護者（1割負担）が、通所介護を利用した場合の1か月の自己負担額等の具体例（個別利用事情により異なる）

（前提）通所介護事業所（所在地：廿日市市、利用定員30人）へ週2日通い、1日当たりのサービス提供時間が5.5時間（入浴、排せつ、機能訓練等）の提供を受けた場合

（平成27年4月1日改定）

| 介護度 | 利用総額 | |
|------|---------|----------|
| | うち自己負担額 | うち事業所受領額 |
| 要介護1 | 54,188円 | 48,769円 |
| 要介護5 | 87,934円 | 79,140円 |

介護サービス事業所の情報が、インターネットで検索できます。

介護事業所検索

検索 ← CLICK

4 身体障害者（児）・知的障害者（児）福祉対策

【施策の方向】

障害の有無にかかわらず，県民一人ひとりが相互に人格と個性を尊重して支え合う共生社会の実現を目指し策定された「広島県障害者プラン（平成26年3月策定）」に基づき，障害者が地域社会の中で自立した生活を送り，積極的に社会参加ができるよう，関係機関との密接な連携を図り，障害者支援施策を推進する。

【事業の内容】

障害者総合支援法による総合的な自立支援システムが円滑に運営されるよう適切な事業者指定・指導を行う。

5 母子・父子・寡婦福祉対策

関連ページ： 38, 39

【事業の内容】

母子家庭・父子家庭・寡婦の経済的な自立の助成と生活意欲の助長を図り，併せて扶養している児童の福祉を推進するため，母子・父子・寡婦福祉資金の貸付を行う。

また，母子・父子・寡婦福祉資金の償還に当たっては，借受者の実情に即した償還指導を行う。

6 児童福祉対策

関連ページ： 39

【施策の方向】

次代を担う児童の健全育成が重要な課題であることから，県が策定した「みんなで育てるこども夢プラン」に基づき，市町等関係機関と連携して，子育て支援施策の推進・充実に努める。

【事業の内容】

保育所等における適切な保育の提供に資するため，保育行政等指導監査を実施する。

7 医療対策

関連ページ： 40

【施策の方向】

広島西二次保健医療圏域において，医療提供体制の確保を図る。

【事業の内容】

(1) 医療施設の指導

医療施設における適正な医療の確保を図るため，病院，診療所に立入検査を実施し，入院患者の安全管理，医療従事者の確保，構造設備及び管理について必要な指導を行う。

立入検査の状況（大竹市，廿日市市）（単位：か所）

| 区 分 | 立入検査 | | | |
|----------|------|-----|-----|-------|
| | 延件数 | 病 院 | 診療所 | 歯科診療所 |
| 平成 27 年度 | 19 | 13 | 4 | 2 |
| 平成 26 年度 | 21 | 13 | 4 | 4 |
| 平成 25 年度 | 23 | 13 | 8 | 2 |

(2) 救急医療対策

軽症の救急患者に対応する一次（初期）救急医療として，大竹市，廿日市市が設置する休日夜間救急診療所や地区医師会による在宅当番医制の充実を図る。

一次（初期）救急医療では対応することが困難な重症救急患者を受け入れる二次救急医療を，独立行政法人国立病院機構広島西医療センターと広島県厚生農業協同組合連合会広島総合病院（以下「厚生連広島総合病院」という。）による病院群輪番制により確保する。

また，二次救急医療施設では対応困難な重症，重篤な患者に対応する三次救急医療を，厚生連広島総合病院が担っている。こうした救急医療対策の充実を図るため，県西部地対協救急医療専門部会を中心に協議・検討を行う。

さらに，地域住民の救命率の向上に向け，救急現場から医療機関に搬送するまでに救急救命士が行う適切な応急処置を支援するため，医療機関と搬送機関が密接に連携したメディカルコントロール体制を推進する。

(3) 地域保健医療計画の推進

5 疾病（がん・糖尿病・脳卒中・急性心筋梗塞・精神疾患）5 事業（小児・周産期・救急・災害・へき地対策）及び在宅医療体制の現状・課題について，県西部地対協において検討が行われ，平成 25 年度から 5 年間の計画が策定された。

広島西保健医療圏においては，「在宅医療」，「救急医療」，「糖尿病」対策について特に重点的に取り組むこととしている。

一方で，団塊の世代が 75 歳以上となる 2025 年を見据え，限りある医療・介護資源を効率的に活用するための施策の方向性を示す地域医療構想策定の協議・検討を行う場として，地域医療構想調整会議が設置された。

平成 28 年 3 月の地域医療構想策定後は，その構想達成のため，引き続き協議・検討を行う。

8 災害対策

【事業の内容】

広島県地域防災計画等に基づき，災害対策配備計画を策定し，防災体制を整備する。

また，災害が発生した場合は，被害状況を迅速に確認・調査する。

さらに，災害救助法が適用された場合は，市町長の災害救助活動等を支援する。

9 地域支援対策

【施策の方向】

団塊の世代が75歳以上となる2025年を目途に、重度な要介護状態となっても住み慣れた地域で自分らしい暮らしを人生の最後まで続けることができるよう各日常生活圏域において、医療・介護・予防・住まい・生活支援が一体的に提供される地域包括ケアシステムの構築を推進している管内の市（大竹市，廿日市市）の取組を支援する。

【事業の内容】

県では、平成26年度から平成29年度までに県内の日常生活圏域（125）において地域包括ケアシステムを構築することとしており、県保健所は地域包括ケア・高齢者支援課及び県地域包括ケア推進センターと連携して平成26年度集中支援した圏域のフォローアップ、支援圏域の選定を受けていない日常生活圏域の支援など各種取組を行う。

10 健康増進・栄養改善対策

関連ページ：41～44

【施策の方向】

健康寿命の延伸を図るため、望ましい生活習慣の定着や食育の推進に向けた意識啓発・情報提供を行うとともに、関係機関と連携・協働し健康づくりに取り組みやすい環境整備を図る。

また、第二次広島県がん対策推進計画（平成25年3月策定，平成25年度～平成29年度の5年間）に基づき、予防と検診・医療と緩和ケア・相談支援・がん登録等，総合的ながん対策をさらに発展させ、隙間のない対策を推進している管内の市（大竹市，廿日市市）の取組を支援する。

【事業の内容】

(1) 健康づくり対策

ア 「健康ひろしま21」圏域計画の推進

広島西二次保健医療圏域計画の重点課題である「健康寿命を延伸するため生活習慣病の予防と重症化予防」及び「こころの健康づくりの推進」に取り組むため、市など関係機関との協働により、各種施策を実施する。

イ 健康生活応援店の推進

住民の健康づくり活動を支援する店舗を「健康生活応援店」として認証し、健康的な生活の推進と健康に配慮した環境整備を図る。

健康生活応援店の状況（大竹市，廿日市市）（単位：件）

| 区分 | たばこ | | 食生活 | | | 運動実践 （※2） | 健康づく り応援 | 計 （※1） |
|--------|-----|----|------------|--------------|------------|--------------|-------------|-----------|
| | 禁煙 | 分煙 | 栄養成分 表示 | ヘルシー メニュー | 食事 バランス | | | |
| 平成27年度 | 25 | 2 | 2 | 3 | | 14 | 46 | |
| 平成26年度 | 25 | 2 | 2 | 3 | | 22 | 54 | |
| 平成25年度 | 23 | 2 | 2 | 3 | | 17 | 47 | |

- ※1 健康生活応援店数は、複数項目の認証を受けている店もあり、認証の実店数は42。
- ※2 運動実践は、正しい歩き方指導、ウォーキング勸奨・応援、サークル支援などある。

(2) がん対策

がんの死亡率の減少に向けて、「健康ひろしま 21」圏域において、がん対策推進条例やがん検診受診率向上対策など、普及啓発を図り、健康生活応援店を推進する。

(3) 栄養改善対策

ア 給食施設指導

管内の給食施設における栄養管理及び衛生管理の充実を図るため、個別巡回指導及び研修会等の集団指導を実施する。

イ 食品表示法、健康増進法に基づく食品表示指導

栄養成分表示・誇大表示等について業者等への相談指導を行うとともに、県民・市関係者等に対し正しい知識の普及啓発を図る。

ウ 人材育成

市栄養改善対策担当者及び地域活動栄養士等に対して研修等を行い、人材育成に努める。

(4) 食育推進対策

「食育推進圏域連絡会議」を開催し、地域における食育推進のネットワーク化及び市における食育推進計画の推進を支援する。

(5) アレルギー疾患相談事業

患者や家族の不安を解消し、生活を支援するため、生活や食事について随時相談を行うとともに、関係者と連携した取組を推進するため研修会等を行う。

11 感染症対策

関連ページ：45～49

【施策の方向】

感染症発生時には、広島県感染症危機管理マニュアル（平成26年6月改正）に基づき、蔓延を防止するよう対策を講じるとともに、特に新型インフルエンザに関しては、「新型インフルエンザ対策行動計画」等に基づき、的確な対応を行う。

【事業の内容】

(1) 結核対策

「感染症の予防及び感染症の患者に対する医療に関する法律」に基づき、結核は二類感染症に類型区分され、総合的な対策が実施されることとなった。

管内の新規登録患者数や登録者数は、いずれも横ばい状態であるが、高齢者の割合が高いため、これらの年齢層を中心とした結核対策を推進する。

| 区分 | 新規登録患者数 | 罹患率 (人口 10 万対) | 活動性結核患者数 | 有病率 (人口 10 万対) |
|---------|---------|-------------------|----------|-------------------|
| 平成 27 年 | 90 | 6.4 | 7 | 5.5 |
| 平成 26 年 | 18 | 12.8 | 17 | 14.2 |
| 平成 25 年 | 21 | 14.9 | 7 | 7.1 |

ア 結核対策特別促進事業

- (ア) 高齢者福祉施設職員等を対象とした講習会の実施
- (イ) 直接服薬支援（DOTS）による服薬支援
- (ウ) 高齢者施設及び高等学校等へのパンフレット配布による啓発普及

イ 結核接触者健診

新たに患者が発見された場合，結核健康診断等委託医療機関と連携して健診を行い，感染源対策の徹底を図る。

ウ 感染症診査協議会結核部会

定例的に開催し，医療費の公費負担申請に係る適正医療の普及を図る。

(2) 感染症対策

「広島県感染症危機管理マニュアル」「広島県新型インフルエンザ対策行動計画」などに基つき，感染症の蔓延等防止対策を講じる。

また，医療機関・保健所・県・国で，コンピューターシステムによる情報収集・分析の体制が整備され，感染症の発生動向を把握し，効果的な予防に努めている。

ア 新型インフルエンザなど

広島西新型インフルエンザ対策推進会議を設置し，関係機関との適切な情報共有のもと，患者発生への速やかな対応など危機管理体制を整備し，感染拡大の防止を図る。

また，感染症（デング熱，MERS も想定）の発生に備え，職員の訓練等を実施する。

イ エイズ

エイズ予防対策については，ポスター掲示や関係機関との合同キャンペーン等により，県民に対する普及啓発を図り，相談も常時実施している。

また，HIV 抗体検査を月 1 回実施し，感染者の早期発見や二次感染の防止を図っている。

ウ 肝炎ウイルス

B 型・C 型肝炎ウイルス検査及び相談事業を月 1 回実施して，感染者の早期発見に努め，ウイルス性肝炎治療費の一部助成制度等を紹介して，早期治療を促している。

12 歯科保健対策

関連ページ：50

【施策の方向】

「広島県歯と口腔の健康づくり推進条例」（平成 23 年 3 月 14 日施行）の施行に伴い，管内市・関係団体と連携して，総合的・計画的に歯と口腔の健康づくりを推進する。

【事業の内容】

生涯を通じた口腔の健康づくりのため、80歳で20本の歯を保つ「8020運動」の推進や、はつらつ家族表彰等を行い住民の口腔ケアの充実を図るとともに、必要に応じ難病患者等に対して、専門的口腔ケアを実施する。

また、「健康ひろしま21」圏域計画の推進を図るため、地区歯科衛生連絡協議会（大竹地区、廿日市地区）と連携し、地域での歯科保健事業を総合的・効果的に推進する。

13 精神保健福祉対策

関連ページ：51～52

【施策の方向】

広島県障害者プラン（平成26年3月策定）に基づき、「相談体制の充実」、「精神疾患の早期発見」、「社会復帰対策等の充実」を柱に保健、医療、福祉施策の総合的な取組を進める。

あわせて、依然深刻な自殺問題については「いのち支える広島プラン（広島県自殺対策推進計画（第2次）」（平成28年3月）に基づき、管内の市、関係団体と連携し総合的な自殺対策を推進する。

【事業の内容】

(1) 適切な医療連携

精神保健福祉法に基づく入院措置制度等の適切な運用を図り、精神科病院の現地指導、入院者病状審査及び入院状況調査により、人権に配慮した適正な医療及び保護を確保する。

(2) 地域精神保健福祉活動

ア 自殺予防対策推進事業

地域の関係者が自殺の原因となる心の健康問題に関する相談技能を向上させ、自殺のおそれのある者やその周辺の者等への支援ができるよう研修会等を実施する。

イ 精神保健福祉相談及び訪問指導事業

保健師による家庭訪問指導や精神科医による精神保健福祉相談（思春期相談を含む）を実施し、当事者や家族の支援を行う。

ウ 市への支援

精神障害者への保健福祉施策等が円滑に実施できるよう、必要な協力支援を行う。

14 難病対策

関連ページ：53～66

【施策の方向】

指定難病及び小児慢性特定疾病の患者及び家族の精神的不安や経済的負担軽減を図るため、医療費の公費負担を行うとともに在宅療養を支援する。

【事業の内容】

(1) 指定難病及び小児慢性特定疾病の医療費助成

特定疾患（306 疾患）、小児慢性特定疾病（14 疾患群）の医療費について公費負担を行う。

指定難病・小児慢性特定疾病の医療費助成件数（大竹市、廿日市市）（単位：件）

| 区分 | 指定難病 | 小児慢性特定疾病 | その他 |
|----------|-------|----------|---|
| 平成 27 年度 | 1,201 | 198 | ・H26～27 年度、疾病及び疾患群が拡大 指定難病：56 →110 →306 小児特定：11 →14 |
| 平成 26 年度 | 1,164 | 198 | |
| 平成 25 年度 | 1,080 | 209 | |

※ 特定疾患は、平成 26 年度途中に新制度へ移行したため、旧疾患（56 疾患）分のみ計上。

(2) 難病相談等事業

患者や家族の精神的不安の解消や介護等負担の軽減を図るため、保健・医療・福祉に関する相談会や講演会・交流会を実施する。

(3) 難病患者地域支援事業

在宅難病患者の安定した療養生活の支援を行うため関係機関と連携し、保健師等による家庭訪問を実施する。

15 母子保健対策

関連ページ：67

【施策の方向】

地域の母子保健対策を総合的に推進するため、管内の市など関係機関と連携し、より効果的・専門的な支援を実施する。

【事業の内容】

(1) 心身障害児対策

心身障害の早期発見・療育を目的として、長期療養児療育相談事業や先天性代謝異常等検査事業を実施し、検査や相談結果等から保護者の不安等を解消するため必要に応じて、管内の市や関係機関と連携して支援を行う。

(2) 不妊治療支援事業（次世代育成支援対策事業）

医療保険が適用されず、高額な医療費がかかる不妊治療の経済的負担の軽減を図るため、医療費の一部を助成する。

不妊治療費助成申請件数（大竹市、廿日市市）（単位：件、人）

| 区分 | 延件数 | 実人員 | 備考 |
|----------|-----|-----|----|
| 平成 27 年度 | 143 | 89 | |
| 平成 26 年度 | 148 | 80 | |
| 平成 25 年度 | 118 | 71 | |

(3) 不妊検査費助成事業

妊娠・出産に伴うリスクが低く、出産に至る確率の高い、若い年齢を対象として、早期に適切な治療の開始を促すため、夫婦が共に不妊検査を受けた場合に、その検査に要する費用の一部を助成する。

不妊検査費助成申請件数（大竹市，廿日市市）（単位：件，人）

| 区分 | 件数 | 備考 |
|--------|----|-------------------|
| 平成27年度 | 9 | 対象：平成27年4月1日以降の検査 |

※ 平成27年7月1日受付開始。

16 食品衛生対策

関連ページ：68～73

【施策の方向】

食中毒など、食品による危害の発生を未然に防止するため、食品製造・加工施設をはじめ集団給食施設や大規模旅館等の大量調理施設の監視指導を行うとともに、管内で製造された食品や流通している食品の収去検査を実施し、不良食品の排除に努める。

また、食品衛生協会と協力して、食品事業者の自主衛生管理体制の確立を推進する。

県内の集団食中毒^(※)発生状況（単位：件，人）

| 区分 | 管内（大竹市，廿日市市） | | 県全体 | |
|-------|--------------|------|-----|------|
| | 事件数 | 有症者数 | 事件数 | 有症者数 |
| 平成27年 | 1 | 26 | 15 | 880 |
| 平成26年 | 1 | 12 | 22 | 705 |
| 平成25年 | 0 | 0 | 12 | 200 |

(※) 集団食中毒：有症者数が6名以上の食中毒

【事業の内容】

(1) 監視指導及び収去検査

ア 食品製造施設

- ・各製造工程での衛生管理の実施状況や施設等の管理状況を監視指導する。
- ・総合衛生管理製造過程の承認施設に対して国に同行して立ち入り，HACCPシステムによる自主衛生管理体制の維持・整備について指導・助言を行う。

イ 仕出し・弁当施設，旅館業及び集団給食施設等

- ・衛生講習会を実施して衛生知識の向上を図るとともに，施設への立入調査や副食等の細菌検査を実施する。
- ・観光地宮島について，毎年，国内外から訪れる多くの観光客の衛生確保対策として，参道沿いの飲食店，旅館，土産物店等の集中監視を行う。

ウ かき作業場

- ・本県の特産品として全国に出荷しているかきの衛生確保を図るため，当所管内にあるかき作業場に対して，かきシーズン前の衛生講習会，重点的な監視指導及び収去検査を実施する。
- また，かき作業場の営業者に対しては，作業従事者の検便，使用水の検査等自主衛生管理の徹底を図る。

(2) 自主衛生管理体制の確立

- ・廿日市食品衛生協会の円滑な事業運営及び食品衛生指導員活動の活性化等を助言・指導

し、食品事業者の自主的な衛生管理体制の確立を推進する。

17 生活衛生対策

関連ページ：74～75

【施策の方向】

旅館、興行場、公衆浴場、理容所、美容所及びクリーニング所などの生活衛生関係営業施設の衛生確保を図るため、構造設備基準・衛生措置基準の適合状況について監視指導を行う。

特に、旅館や公衆浴場などの入浴施設の管理者に対しては、自主衛生管理の徹底を図り、レジオネラ症の発生防止に努める。

また、水道事業及び専用水道等の施設設備の維持管理状況等（特にクリプトスポリジウム対策）について監視指導を行う。

旅館・理容所・美容所数の推移（大竹市，安芸郡，安芸太田町）
（単位：施設）

| 区 分 | 旅 館 | 理 容 所 | 美 容 所 |
|----------|-----|-------|-------|
| 平成 27 年度 | 49 | 158 | 259 |
| 平成 26 年度 | 52 | 160 | 254 |
| 平成 25 年度 | 51 | 164 | 254 |

18 薬事対策

関連ページ：76～78

【施策の方向】

医薬品等の安全性の確保や、毒物劇物による危害防止を図るため、薬局や毒物劇物製造施設等の監視指導を行う。また、血液製剤の需要増加に対応できるよう、献血の推進に努める。

【事業の内容】

(1) 薬局・医薬品販売業の監視指導

医薬品等の安全性、有効性の確保を図るため、薬局・医薬品販売業における医薬品等の管理状況、医薬品の広告物等について監視指導するとともに、不良医薬品を排除するため医薬品の収去検査を実施する。

また、薬局における安全管理体制の整備を指導するとともに、医薬品の適正使用について普及啓発を図る。

(2) 毒物劇物営業施設等の監視指導

毒物劇物による危害防止を図るため、毒物劇物製造業・販売業におけるその取扱い及び保管管理等について監視指導を行う。

(3) 麻薬・覚せい剤等の監視指導

薬局及び病院等における麻薬、向精神薬及び覚せい剤原料の譲渡・保管等について監視指導を行う。

また、自生けしを撲滅するため、開花期に関係市・住民の協力を得て除去に努める。

(4) 献血推進対策

医療技術の進歩に伴い、血液製剤の使用量が年々増加していることから、その需要に対応するとともに安全性の高い血液製剤を供給するため400mL献血や成分献血の推進を図る。また、献血思想の普及に努める。

(5) 温泉の監視指導

温泉は、療養・保養及び休養の場として見直され、その需要が増大してきている。管内には、多くの温泉地があり、この温泉の適正な利用を図るため、温泉利用施設における利用方法、掲示等について監視指導を行う。

19 環境保全対策

関連ページ：79～81

【施策の方向】

環境の悪化を未然に防止し、安全で安心できる快適な生活が送れるように、大気・水質環境の保全対策、ダイオキシン類対策、土壤汚染対策、地球温暖化対策及びオゾン層の保護等、環境保全対策を推進する。



【事業の内容】

(1) 大気汚染防止対策

大気汚染防止法等の規制対象となる工場・事業場の立入検査を実施する。

大気汚染を監視し、硫黄酸化物、光化学オキシダント等の濃度が一定の基準を超えたときは大気汚染緊急時の措置として、広島県大気汚染緊急時措置要領に基づき、関係企業に協力を求め、緊急時の措置を要請した場合の措置状況を検査する。

また、CO₂（二酸化炭素）削減やフロン類排出抑制対策等に取り組み、地球の温暖化防止及びオゾン層の保護対策を推進する。

第1表 大気関係立入検査事業所数（大竹市、廿日市市）

| 区 分 | 平成25年度 | 平成26年度 | 平成27年度 |
|--------------|--------|--------|--------|
| 大気関係立入検査事業所数 | 51 | 52 | 49 |



第2表 光化学オキシダントに係る緊急時発令状況

| 区 分 | 発令区分 | 大竹地区 | 廿日市地区 |
|--------|------|------|-------|
| 平成27年度 | 情報 | 2 | 3 |
| | 注意報 | 1 | 0 |
| 平成26年度 | 情報 | 0 | 0 |
| | 注意報 | 0 | 0 |
| 平成25年度 | 情報 | 3 | 2 |
| | 注意報 | 0 | 0 |

(2) 水質汚濁防止対策

水質汚濁防止法等の規制対象となる工場・事業場の立入検査を実施する。

生活排水による汚濁を防止するため、関係市と連携し浄化槽の適正管理、設置を推進する。

水質汚染事故が発生した場合には、関係機関と連携し、迅速かつ適切に対応し被害拡大防止を図る。

第3表 水質関係立入検査事業所数（大竹市，廿日市市）

| 区 分 | 平成25年度 | 平成26年度 | 平成27年度 |
|--------------|--------|--------|--------|
| 水質関係立入検査事業所数 | 147 | 138 | 106 |



(3) 土壌汚染防止・化学物質対策

土壌に係る環境汚染を防止するため、有害物質を使用等する事業者に対し土壌汚染対策の推進を図る。

ダイオキシン類の規制対象となる工場・事業場の立入検査を実施するとともに、環境ホルモン物質等の化学物質のモニタリング調査を実施する。



第4表 土地の形質変更に係る届出・報告件数

| | 土壌汚染対策法による形質変更届出件数 | 広島県生活環境の保全等に関する条例による土地履歴調査結果報告件数 |
|--------|--------------------|----------------------------------|
| 平成27年度 | 7 | 10 |
| 平成26年度 | 11 | 8 |
| 平成25年度 | 10 | 8 |

第5表 ダイオキシン類関係立入検査事業所数（大竹市，廿日市市）

| 区 分 | 平成25年度 | 平成26年度 | 平成27年度 |
|-------------------|--------|--------|--------|
| ダイオキシン類関係立入検査事業所数 | 8 | 9 | 9 |

(4) 公害苦情事案対策

大気汚染・水質汚濁や廃棄物の不法投棄などの住民からの苦情相談に、市など関係機関と連携し取り組む。

第6表 公害苦情事案件数

| 区 分 | 平成25年度 | 平成26年度 | 平成27年度 |
|----------------------|--------|--------|--------|
| 公害苦情事案件数 (繰越分を含む) | 25 | 13 | 5 |

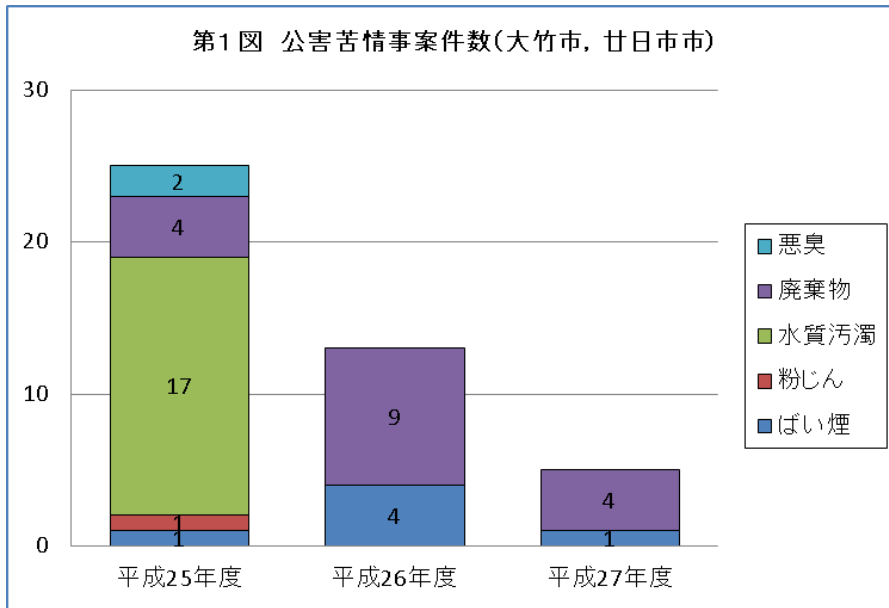

(5) 啓発・環境学習

県民一人ひとりが環境への負荷の少ないライフスタイルのあり方などに対する理解と認識を深め、それを実践できるよう環境保全に関する普及啓発を行う。

20 廃棄物対策

関連ページ : 82~85

【施策の方向】

廃棄物の排出抑制・減量化・リサイクル及び適正処理を図るため、廃棄物対策を推進するとともに、廃棄物の不法投棄防止対策に取り組む。



【事業の内容】

(1) 一般廃棄物対策

管内のごみ処理施設、し尿処理施設及び浄化槽が適正に維持管理されるよう、監視指導権限を移譲した市に対しフォローアップを行う。

(2) 産業廃棄物対策

産業廃棄物処理業者、産業廃棄物処理施設、産業廃棄物排出事業所及び自動車リサイクル法登録・許可業者等の立入検査を実施するとともに、不法投棄監視のための陸からのランドパトロール、海からのシーパトロール及び空からのスカイパトロール等を行い、廃棄物の不適正処理の未然防止に努め、排出抑制、資源化リサイクル等の推進、廃棄物の減量化及び適正処理について指導する。

また、廃棄物の不法投棄防止対策については、西部厚生環境事務所広島支所と共に、双方の管内の市町、警察署及び海上保安部等の関係機関と県の関係機関により「広島西部地域廃棄物不法投棄防止連絡協議会」を設置しており、関係機関が連携し一体となった対策を実施する。

産業廃棄物関係立入検査等の状況（大竹市，廿日市市）

（単位：事業所，回）

| 区 分 | 産業廃棄物処理業 立入事業所数 | 自動車リサイクル法 立入検査事業所数 | 不法投棄等 パトロール回数 |
|----------|--------------------|-----------------------|------------------|
| 平成 27 年度 | 100 | 2 | 12 |
| 平成 26 年度 | 132 | 9 | 10 |
| 平成 25 年度 | 131 | 6 | 41 |

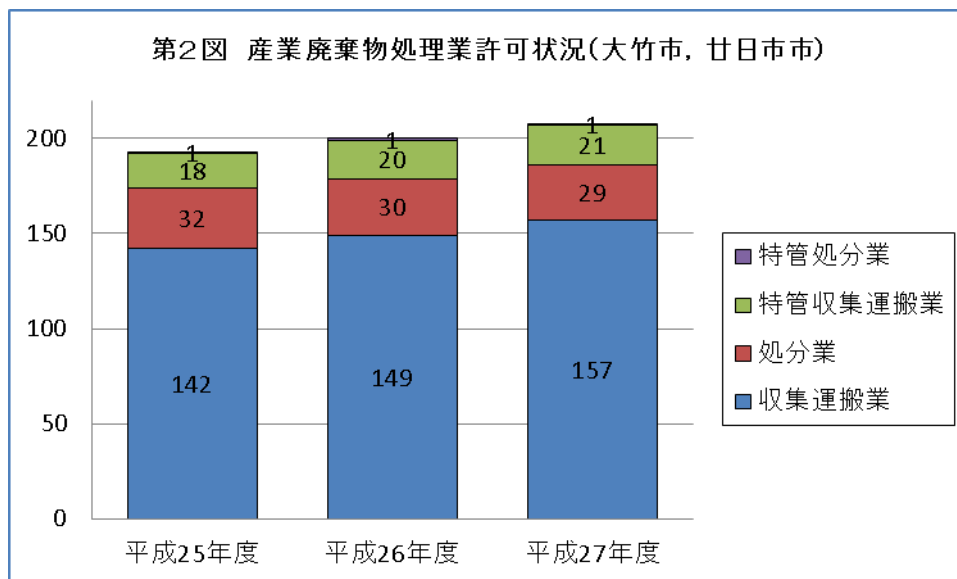

※特管：特別管理産業廃棄物

21 試験検査業務

関連ページ：86

【事業の内容】

食品衛生，環境保全対策等に係る行政検査，食中毒，苦情事案及び感染症等の危機管理検査，権限移譲に伴う受託検査について，細菌学的検査と理化学的検査を実施する。

また，衛生検査所の立入検査に同行し，検査を実施する。

(1) 行政検査

ア 食品衛生対策においては，食品等の成分規格や食品添加物，輸入食品等の指定外添加物，農産物中の残留農薬，衛生規範に基づく細菌等の検査を実施する。

第1表 食品衛生関係の検査状況（単位：件）

| 区 分 | 平成 27 年度 | 平成 26 年度 | 平成 25 年度 |
|--------------|----------|----------|----------|
| 成分規格（かきを含む） | 393 | 358 | 376 |
| 食 品 添 加 物 | 66 | 68 | 68 |
| 輸入食品（指定外添加物） | 10 | 10 | 10 |
| 残 留 農 薬 | 16 | 16 | 16 |
| 衛 生 規 範 | 123 | 113 | 133 |

イ 環境保全対策においては、水質汚濁防止法に基づく工場・事業場排水の検査を実施する。

第2表 環境保全関係の検査状況 (単位：件)

| 区 分 | 平成27年度 | 平成26年度 | 平成25年度 |
|--------|--------|--------|--------|
| 工場・事業場 | 572 | 598 | 583 |

ウ 産業廃棄物対策においては、埋立地や産業廃棄物処理場の排水等の検査を実施する。

第3表 産業廃棄物関係の検査状況 (単位：件)

| 区 分 | 平成27年度 | 平成26年度 | 平成25年度 |
|-------|--------|--------|--------|
| 産業廃棄物 | 213 | 268 | 321 |

(2) 危機管理対応検査

ア 食中毒事案等の発生時は、保存食品や有症者便等について、食中毒起因菌検索を行い原因究明に必要な検査を実施する。

第4表 食中毒事案の検査状況 (単位：件)

| 区 分 | 平成27年度 | 平成26年度 | 平成25年度 |
|-----|--------|--------|--------|
| 食中毒 | 6 | 50 | 3 |

イ 感染症事案の発生時は、感染拡大防止のため有症者及び接触者の検便を速やかに実施する。

第5表 感染症事案の検査状況 (単位：件)

| 区 分 | 平成27年度 | 平成26年度 | 平成25年度 |
|-----|--------|--------|--------|
| 感染症 | 122 | 103 | 27 |

ウ 水道水源汚染事案、河川の汚染事案、産業廃棄物関係事案及び工場・事業場排水関係事案対応の検査を実施する。

第6表 水質事案の検査状況 (単位：件)

| 区 分 | 平成27年度 | 平成26年度 | 平成25年度 |
|-----------|--------|--------|--------|
| 水道水源汚染事案 | 0 | 0 | 0 |
| 河川の汚染事案 | 0 | 0 | 0 |
| 産業廃棄物関係事案 | 0 | 0 | 1 |
| 工場排水関係事案 | 0 | 0 | 1 |

(3) 受託検査

水質汚濁防止法の権限移譲に伴い三次市及び庄原市から委託を受け、工場・事業場排水の検査を実施する。

第7表 受託検査の状況 (単位：件)

| 区 分 | 平成27年度 | 平成26年度 | 平成25年度 |
|-----|--------|--------|--------|
| 三次市 | 66 | 67 | 68 |
| 庄原市 | 73 | 69 | 63 |

(4) 衛生検査所の立入検査

臨床検査技師等に関する法律（昭和三十三年四月二十三日法律第七十六号）第 20 条の 5 の規定に基づく衛生検査所への立入検査に同行し、「衛生検査所立入検査実施要綱（厚生労働省）」により実施する。

第 8 表 立入検査の実施状況 (単位：件)

| 区 分 | 平成 27 年度 | 平成 26 年度 | 平成 25 年度 |
|-------------|----------|----------|----------|
| 西部保健所広島支所管内 | 1 | 1 | 1 |
| 西部東保健所管内 | 2 | 2 | 2 |
| 北部保健所管内 | 2 | 2 | 2 |

【第3部】 資 料

管内の主要な行政客体一覧

管内の状況 一覧(その1)

(平成28年3月31日現在)

| 区 分 | 総 数 | 呉 市 | 大 竹 市 | 廿 日 市 | 安 芸 高 田 市 | 江 田 島 市 | 府 中 町 | 海 田 町 | 熊 野 町 | 坂 町 | 安 芸 太 田 町 | 北 広 島 町 | 備 考 |
|---------------------------|--------|--------|-------------|-------------|-----------------------|------------------|-------------|-------------|-------------|--------|-----------------------|------------------|---------------|
| 保 育 所 公 立 | 9 | | | | | | | 4 | 1 | | 4 | | |
| 私 立 | 11 | | | | | | | 4 | 3 | 4 | | | |
| 母 子 生 活 支 援 施 設 | - | | | | | | | | | | | | |
| 児 童 館 | 3 | | | | | | | 2 | | | 1 | | |
| 児 童 遊 園 | - | | | | | | | | | | | | |
| 身 体 障 害 者 (児) 人 数 | - | | | | | | | | | | | | |
| 老 人 介 護 支 援 セ ン タ ー | 25 | | | 9 | 6 | 6 | | 1 | 2 | 1 | | | |
| 居 宅 介 護 支 援 事 業 所 | 112 | | 8 | 39 | 13 | 10 | 10 | 8 | 8 | 3 | 5 | 8 | H28.4.1 現在 |
| 居 宅 サ ー ビ ス 事 業 所 | 299 | | 21 | 85 | 46 | 29 | 32 | 22 | 13 | 13 | 15 | 23 | 〃 |
| 病 院 | 13 | | 3 | 10 | | | | | | | | | |
| 病 院 病 床 数 | 2,556 | | 876 | 1,680 | | | | | | | | | |
| 一 般 診 療 所 | 130 | | 30 | 100 | | | | | | | | | |
| 歯 科 診 療 所 | 71 | | 12 | 59 | | | | | | | | | |
| 助 産 所 | 5 | | 2 | 3 | | | | | | | | | |
| 施 術 所 | 97 | | 18 | 79 | | | | | | | | | |
| 衛 生 検 査 所 | - | | | | | | | | | | | | |
| 給 食 施 設 数 | 80 | | 16 | 64 | | | | | | | | | |
| 食 品 関 係 施 設 数 (要 許 可) | 2,350 | | 413 | 1,937 | | | | | | | | | |
| 食 品 関 係 施 設 数 (不 要 許 可) | 1,406 | | 275 | 1,131 | | | | | | | | | |
| 食 品 関 係 条 例 対 象 施 設 数 | 414 | | 88 | 326 | | | | | | | | | |
| 犬 の 登 録 頭 数 | 8,133 | | 1,249 | 6,884 | | | | | | | | | |
| 旅 館 | 49 | | 6 | | | | 2 | 2 | 4 | | 35 | | |
| 公 衆 浴 場 | 19 | | | | | | 2 | 3 | 3 | 3 | 8 | | |
| 興 行 場 | 1 | | | | | | 1 | | | | | | |
| 理 容 所 | 158 | | 32 | | | | 56 | 28 | 20 | 11 | 11 | | |
| 美 容 所 | 259 | | 56 | | | | 85 | 51 | 32 | 18 | 17 | | |
| ク リ ー ニ ン グ 所 | 98 | | 16 | | | | 26 | 26 | 17 | 5 | 8 | | |

(注1) 備考欄は、区分ごとの数値の時期及び出典等を記載している。

管内の状況 一覧(その2)

(平成28年3月31日現在)

| 区 分 | 総 数 | 呉 市 | 大 竹 市 | 廿 日 市 | 安 芸 高 田 市 | 江 田 島 市 | 府 中 町 | 海 田 町 | 熊 野 町 | 坂 町 | 安 芸 太 田 町 | 北 広 島 町 | 広 島 市 | 備 考 |
|--|--------|--------|-------------|-------------|-----------------------|------------------|-------------|-------------|-------------|--------|-----------------------|------------------|-------------|-----------------|
| 上 水 道 | 6 | | 1 | | 1 | 1 | | 1 | 1 | | | 1 | | |
| 簡 易 水 道 | 30 | | | 6 | 13 | | | | | | 3 | 4 | 4 | |
| 専 用 水 道 | 10 | | | | | | | | 1 | | 9 | | | |
| 薬局（既存薬局を含む。） | 80 | | 24 | 56 | | | | | | | | | | |
| 店 舗 販 売 業 | 26 | | 7 | 19 | | | | | | | | | | |
| 既 存 一 般 販 売 業 | - | | | | | | | | | | | | | |
| 卸売販売業（みなし卸売販売業を含む。） | 8 | | 1 | 7 | | | | | | | | | | |
| 既 存 薬 種 商 等 | - | | | | | | | | | | | | | |
| 特 例 販 売 業 | - | | | | | | | | | | | | | |
| 高度管理医療機器等の販売業・貸与業 | 50 | | 13 | 37 | | | | | | | | | | |
| 管理医療機器販売業・貸与業 | 235 | | 59 | 176 | | | | | | | | | | |
| 麻 薬 取 扱 者 | 400 | | 97 | 303 | | | | | | | | | | H27.12. 31現在 |
| 温 泉 利 用 施 設 | 11 | | 0 | | | | 0 | 1 | 0 | 1 | 9 | | | |
| ば い 煙 発 生 施 設 | 285 | | 90 | 195 | | | | | | | | | | |
| ば い 煙 関 係 特 定 施 設 | 22 | | 19 | 3 | | | | | | | | | | |
| 揮 発 性 有 機 化 合 物 排 出 施 設 | 14 | | 9 | 5 | | | | | | | | | | |
| 一 般 粉 じ ん 発 生 施 設 | 37 | | 21 | 16 | | | | | | | | | | |
| 特 定 粉 じ ん 発 生 施 設 | - | | 0 | 0 | | | | | | | | | | |
| 粉 じ ん 関 係 特 定 施 設 | 141 | | 101 | 40 | | | | | | | | | | |
| ダ イ オ キ シ ン 関 係 特 定 施 設 | 21 | | 6 | 15 | | | | | | | | | | |
| 水 質 汚 濁 関 係 特 定 事 業 場 | 415 | | 70 | 345 | | | | | | | | | | |
| 第一種フロン類充填回収業者（事業者数） | 21 | | 4 | 17 | | | | | | | | | | |
| 汚 水 等 関 係 特 定 事 業 場 | 39 | | 4 | 35 | | | | | | | | | | |
| 汚 染 土 壌 処 理 業 | - | | | | | | | | | | | | | |
| 産 業 廃 棄 物 取 集 運 搬 業 | 158 | | 44 | 114 | | | | | | | | | | |
| 産 業 廃 棄 物 処 理 業 者 | 29 | | 5 | 24 | | | | | | | | | | |
| うち優良認定 | 2 | | 0 | 2 | | | | | | | | | | |
| 中間処理施設 | 32 | | 17 | 15 | | | | | | | | | | |
| 最終処分場 | 2 | | 0 | 2 | | | | | | | | | | |
| P C B 廃 棄 物 保 管 事 業 所 | 72 | | 22 | 50 | | | | | | | | | | |
| 産 業 廃 棄 物 事 業 場 外 保 管 届 | - | | 0 | 0 | | | | | | | | | | |
| 産 業 廃 棄 物 多 量 排 出 事 業 者 処 理 計 画 策 定 事 業 所 | 28 | | 17 | 11 | | | | | | | | | | |
| 自 動 車 リ サ イ ク ル 引 取 業 者 | 36 | | 5 | 31 | | | | | | | | | | |
| フロン類回収業者 | 11 | | 1 | 10 | | | | | | | | | | |
| 解体業者 | 2 | | | 2 | | | | | | | | | | |
| 破碎業者 | 1 | | | 1 | | | | | | | | | | |

(注1) 備考欄は、区分ごとの数値の時期及び出典等を記載している。

(注2) 一般販売業は、卸売一般販売業を除く。

人口動態

(1) 人口動態総覧 市町・年次別

| 区分 | 人口 | 出生児数 (人) | | | | | | | 死亡者数 (人) | | | | | |
|-------|-----|-----------|--------|--------|-------------|----------|--------------|------|----------|--------|-------------|-------|-------------|-----|
| | | 総数 | 男 | 女 | 率 (人口千対) | (内) 低体重児 | | 総数 | 男 | 女 | 率 (人口千対) | (内) 乳 | | |
| | | | | | | 総数 | 出生に占める割合 (%) | | | | | 総数 | 率 (出生千対) | |
| 広島県 | 24年 | 2,817,000 | 24,846 | 12,723 | 12,123 | 8.8 | 2,391 | 9.6 | 29,273 | 15,008 | 14,265 | 10.4 | 57 | 2.3 |
| | 25年 | 2,809,000 | 24,713 | 12,693 | 12,020 | 8.8 | 2,379 | 9.6 | 29,358 | 14,977 | 14,381 | 10.5 | 43 | 1.7 |
| | 26年 | 2,801,000 | 23,775 | 12,139 | 11,636 | 8.5 | 2,272 | 9.6 | 29,463 | 14,898 | 14,565 | 10.5 | 46 | 1.9 |
| 管内 | 24年 | 587,374 | 4,420 | 2,241 | 2,179 | 7.5 | 452 | 10.2 | 7,120 | 3,666 | 3,454 | 12.1 | 12 | 2.7 |
| | 25年 | 582,301 | 4,394 | 2,206 | 2,168 | 7.5 | 481 | 10.9 | 7,052 | 3,585 | 3,467 | 12.1 | 13 | 3.0 |
| | 26年 | 579,859 | 4,283 | 2,185 | 2,098 | 7.4 | 387 | 9.0 | 6,929 | 3,492 | 3,437 | 11.9 | 6 | 1.4 |
| 呉市 | 24年 | 239,894 | 1,692 | 851 | 841 | 7.1 | 183 | 10.8 | 3,142 | 1,608 | 1,534 | 13.1 | 5 | 3.0 |
| | 25年 | 237,138 | 1,717 | 861 | 856 | 7.2 | 179 | 10.4 | 3,184 | 1,592 | 1,592 | 13.4 | 6 | 3.5 |
| | 26年 | 235,408 | 1,571 | 807 | 764 | 6.7 | 133 | 8.5 | 3,099 | 1,557 | 1,542 | 13.2 | 1 | 0.6 |
| 大竹市 | 24年 | 28,384 | 199 | 98 | 101 | 7.0 | 21 | 10.6 | 365 | 194 | 171 | 12.9 | | |
| | 25年 | 28,139 | 209 | 116 | 93 | 7.4 | 17 | 8.1 | 351 | 205 | 146 | 12.5 | | |
| | 26年 | 28,112 | 206 | 109 | 97 | 7.3 | 23 | 11.2 | 347 | 173 | 174 | 12.3 | 1 | 4.9 |
| 廿日市市 | 24年 | 117,245 | 910 | 488 | 422 | 7.8 | 92 | 10.1 | 1,085 | 576 | 509 | 9.3 | 4 | 4.4 |
| | 25年 | 116,906 | 867 | 430 | 437 | 7.4 | 103 | 11.9 | 1,104 | 578 | 526 | 9.4 | 4 | 4.6 |
| | 26年 | 116,668 | 925 | 469 | 456 | 7.9 | 90 | 9.7 | 1,096 | 558 | 538 | 9.4 | 2 | 2.2 |
| 安芸高田市 | 24年 | 31,202 | 177 | 91 | 86 | 5.7 | 14 | 7.9 | 531 | 272 | 259 | 17.0 | | |
| | 25年 | 30,721 | 170 | 83 | 87 | 5.5 | 19 | 11.2 | 488 | 241 | 247 | 15.9 | | |
| | 26年 | 30,434 | 205 | 97 | 108 | 6.7 | 21 | 10.2 | 530 | 270 | 260 | 17.4 | | |
| 江田島市 | 24年 | 26,301 | 134 | 68 | 66 | 5.1 | 5 | 3.7 | 450 | 228 | 222 | 17.1 | 1 | 7.5 |
| | 25年 | 25,490 | 136 | 65 | 71 | 5.3 | 25 | 18.4 | 496 | 248 | 248 | 19.5 | 1 | 7.4 |
| | 26年 | 25,498 | 140 | 67 | 73 | 5.5 | 19 | 13.6 | 457 | 219 | 238 | 17.9 | | |
| 府中町 | 24年 | 50,688 | 563 | 268 | 295 | 11.1 | 68 | 12.1 | 401 | 220 | 181 | 7.9 | 2 | 3.6 |
| | 25年 | 50,918 | 562 | 286 | 276 | 11.0 | 64 | 11.4 | 398 | 209 | 189 | 7.8 | 2 | 3.6 |
| | 26年 | 50,999 | 527 | 286 | 241 | 10.3 | 50 | 9.5 | 383 | 198 | 185 | 7.5 | 2 | 3.8 |
| 海田町 | 24年 | 28,030 | 285 | 130 | 155 | 10.2 | 23 | 8.1 | 203 | 106 | 97 | 7.2 | | |
| | 25年 | 28,027 | 306 | 156 | 150 | 10.9 | 33 | 10.8 | 212 | 119 | 93 | 7.6 | | |
| | 26年 | 28,140 | 314 | 145 | 169 | 11.2 | 20 | 6.4 | 243 | 130 | 113 | 8.6 | | |
| 熊野町 | 24年 | 25,020 | 177 | 92 | 85 | 7.1 | 10 | 5.6 | 238 | 108 | 130 | 9.5 | | |
| | 25年 | 24,878 | 154 | 77 | 77 | 6.2 | 9 | 5.8 | 246 | 124 | 122 | 9.9 | | |
| | 26年 | 24,784 | 153 | 84 | 69 | 6.2 | 11 | 7.2 | 219 | 106 | 113 | 8.8 | | |
| 坂町 | 24年 | 13,441 | 128 | 76 | 52 | 9.5 | 16 | 12.5 | 184 | 94 | 90 | 13.7 | | |
| | 25年 | 13,337 | 133 | 60 | 53 | 10.0 | 10 | 7.5 | 151 | 68 | 83 | 11.3 | | |
| | 26年 | 13,282 | 92 | 51 | 41 | 6.9 | 12 | 13.0 | 128 | 67 | 61 | 9.6 | | |
| 安芸太田町 | 24年 | 7,395 | 35 | 13 | 22 | 4.7 | 6 | 17.1 | 166 | 82 | 84 | 22.4 | | |
| | 25年 | 7,216 | 35 | 17 | 18 | 4.9 | 8 | 22.9 | 132 | 57 | 75 | 18.3 | | |
| | 26年 | 7,097 | 31 | 15 | 16 | 4.4 | | | 143 | 74 | 69 | 20.1 | | |
| 北広島町 | 24年 | 19,774 | 120 | 66 | 54 | 6.1 | 14 | 11.7 | 355 | 178 | 177 | 18.0 | | |
| | 25年 | 19,531 | 105 | 55 | 50 | 5.4 | 14 | 13.3 | 290 | 144 | 146 | 14.8 | | |
| | 26年 | 19,437 | 119 | 55 | 64 | 6.1 | 8 | 6.7 | 284 | 140 | 144 | 14.6 | | |

(注) 平成24年～平成26年広島県人口動態統計年報による。ただし、広島県の人口については、当年の10月1日の推計人口による。

| 人) | | 死産胎数(胎) | | | | 周産期死亡数(人) | | | | 婚姻件数 | | 離婚件数 | | 区分 | |
|-------|-------------|---------|-----|-----|-------------|-----------|-----------------|-------------|-------------|--------|-------------|-------|-------------|-----|-------|
| 児死亡 | | 総数 | 自然 | 人工 | 率 (出産千対) | 総数 | 妊婦満22週 以後の死産 | 早期新生児 死亡 | 率 (出産千対) | 総数 | 率 (人口千対) | 総数 | 率 (人口千対) | | |
| (内)新生 | 児死亡 | | | | | | | | | | | | | | |
| 総数 | 率 (出生千対) | | | | | | | | | | | | | | |
| 26 | 1.0 | 526 | 260 | 266 | 21.2 | 100 | 81 | 19 | 4.0 | 14,668 | 5.2 | 5,074 | 1.8 | 24年 | 広島県 |
| 21 | 0.8 | 540 | 226 | 314 | 21.9 | 81 | 65 | 16 | 3.3 | 14,495 | 5.2 | 5,079 | 1.8 | 25年 | |
| 25 | 1.1 | 468 | 212 | 256 | 19.7 | 71 | 53 | 18 | 3.0 | 14,194 | 5.1 | 4,838 | 1.7 | 26年 | |
| 4 | 0.9 | 111 | 56 | 55 | 25.1 | 19 | 16 | 3 | 4.3 | 2,755 | 4.7 | 930 | 1.6 | 24年 | 管内 |
| 7 | 1.6 | 89 | 36 | 53 | 20.3 | 15 | 9 | 6 | 3.4 | 2,621 | 4.5 | 969 | 1.7 | 25年 | |
| 5 | 1.2 | 80 | 40 | 40 | 18.7 | 14 | 10 | 4 | 3.3 | 2,619 | 4.5 | 871 | 1.5 | 26年 | |
| 2 | 1.2 | 41 | 16 | 25 | 24.2 | 6 | 4 | 2 | 3.5 | 1,137 | 4.7 | 361 | 1.5 | 24年 | 呉市 |
| 4 | 2.3 | 39 | 15 | 24 | 22.7 | 6 | 3 | 3 | 3.5 | 1,030 | 4.3 | 409 | 1.7 | 25年 | |
| 1 | 0.6 | 37 | 18 | 19 | 23.6 | 6 | 6 | | 3.8 | 1,093 | 4.6 | 387 | 1.6 | 26年 | |
| | | 3 | 2 | 1 | 15.1 | | | | | 136 | 4.8 | 44 | 1.6 | 24年 | 大竹市 |
| | | 6 | 1 | 5 | 28.7 | | | | | 136 | 4.8 | 45 | 1.6 | 25年 | |
| | | 4 | 2 | 2 | 19.4 | 1 | 1 | | | 145 | 5.2 | 37 | 1.3 | 26年 | |
| 1 | 1.1 | 21 | 10 | 11 | 23.1 | 4 | 3 | 1 | 4.4 | 509 | 4.3 | 200 | 1.7 | 24年 | 廿日市市 |
| 1 | 1.2 | 23 | 12 | 11 | 26.5 | 6 | 5 | 1 | 6.9 | 530 | 4.5 | 196 | 1.7 | 25年 | |
| 2 | 2.2 | 14 | 10 | 4 | 15.1 | 2 | | 2 | 2.2 | 466 | 4.0 | 171 | 1.5 | 26年 | |
| | | 4 | 2 | 2 | 22.6 | 1 | 1 | | 5.6 | 112 | 3.6 | 53 | 1.7 | 24年 | 安芸高田市 |
| | | 4 | 2 | 2 | 23.5 | | | | | 95 | 3.1 | 45 | 1.5 | 25年 | |
| | | 6 | 3 | 3 | 29.3 | 2 | 2 | | 9.8 | 124 | 4.1 | 39 | 1.3 | 26年 | |
| 1 | 7.5 | 6 | 4 | 2 | 44.8 | 2 | 2 | | 14.9 | 75 | 2.9 | 54 | 2.1 | 24年 | 江田島市 |
| 1 | 7.4 | 1 | | 1 | 7.4 | 1 | | 1 | 7.4 | 99 | 3.9 | 43 | 1.7 | 25年 | |
| | | 3 | 1 | 2 | 21.4 | | | | | 84 | 3.3 | 30 | 1.2 | 26年 | |
| | | 12 | 7 | 5 | 21.3 | 2 | 2 | | 3.6 | 311 | 6.1 | 73 | 1.4 | 24年 | 府中町 |
| 1 | 1.8 | 8 | 4 | 4 | 14.2 | 1 | | 1 | 1.8 | 301 | 5.9 | 90 | 1.8 | 25年 | |
| 2 | 3.8 | 7 | 3 | 4 | 13.3 | 3 | 1 | 2 | 5.7 | 317 | 6.2 | 63 | 1.2 | 26年 | |
| | | 10 | 7 | 3 | 35.1 | 1 | 1 | | 3.5 | 199 | 7.1 | 54 | 1.9 | 24年 | 海田町 |
| | | 7 | 2 | 5 | 22.9 | 1 | 1 | | 3.3 | 202 | 7.2 | 53 | 1.9 | 25年 | |
| | | 4 | 2 | 2 | 12.7 | | | | | 183 | 6.5 | 50 | 1.8 | 26年 | |
| | | 3 | | 3 | 16.9 | | | | | 105 | 4.2 | 39 | 1.6 | 24年 | 熊野町 |
| | | 1 | | 1 | 6.5 | | | | | 85 | 3.4 | 35 | 1.4 | 25年 | |
| | | 2 | 1 | 1 | 13.1 | | | | | 76 | 3.1 | 38 | 1.5 | 26年 | |
| | | 4 | 2 | 2 | 31.3 | 1 | 1 | | 7.8 | 55 | 4.1 | 18 | 1.3 | 24年 | 坂町 |
| | | | | | | | | | | 56 | 4.2 | 16 | 1.2 | 25年 | |
| | | 1 | | 1 | 10.9 | | | | | 58 | 4.4 | 23 | 1.7 | 26年 | |
| | | 2 | 2 | | 57.1 | | | | | 19 | 2.6 | 6 | 0.8 | 24年 | 安芸太田町 |
| | | | | | | | | | | 11 | 1.5 | 5 | 0.7 | 25年 | |
| | | | | | | | | | | 17 | 2.4 | 7 | 1.0 | 26年 | |
| | | 5 | 4 | 1 | 41.7 | 2 | 2 | | 16.7 | 97 | 4.9 | 28 | 1.4 | 24年 | 北広島町 |
| | | | | | | | | | | 76 | 3.9 | 32 | 1.6 | 25年 | |
| | | 2 | | 2 | 16.8 | | | | | 56 | 2.9 | 26 | 1.3 | 26年 | |

(2) 選択死因別死亡者数

(単位:人)

| 選択死因分類コード | | Se01 | Se02 | Se14 | Se15 | Se16 | Se21 | Se25 | Se26 | Se27 | Se28 | Se29 | Se30 | Se31 | Se32 | Se34 | | 選択死因分類コード | | | |
|-----------|-----|--------|-------|-------|--------|-------------------|-------|----------|-------|----------|-------|-------|-------|-------|-------|-------|-----|-----------|-----|-------|-----|
| 死因分類コード | | 01200 | 02100 | 04100 | 09100 | 09200 | 09300 | 09400 | 10200 | 10400 | 10500 | 11300 | 14200 | 18100 | 20100 | 20200 | | 死因分類コード | | | |
| 選択死因分類 | 総数 | 結核 | 悪性新生物 | 糖尿病 | 高血圧性疾患 | (高心疾患 高血圧性を除く) | 脳血管疾患 | 大動脈瘤及び解離 | 肺炎 | 慢性閉塞性肺疾患 | 喘息 | 肝疾患 | 腎不全 | 老衰 | 不慮の事故 | 自殺 | その他 | 選択死因分類 | | | |
| 広島県 | 24年 | 29,273 | 48 | 8,166 | 341 | 137 | 4,925 | 2,624 | 354 | 2,950 | 378 | 42 | 370 | 647 | 1,554 | 1,041 | 579 | 5,117 | 24年 | 広島県 | |
| | 25年 | 29,358 | 49 | 8,212 | 291 | 171 | 4,884 | 2,610 | 333 | 2,852 | 410 | 46 | 367 | 640 | 1,690 | 1,043 | 556 | 5,204 | 25年 | | |
| | 26年 | 29,463 | 46 | 8,295 | 319 | 118 | 4,851 | 2,410 | 358 | 2,764 | 353 | 36 | 372 | 656 | 1,980 | 1,058 | 543 | 5,304 | 26年 | | |
| 管内 | 24年 | 7,120 | 9 | 1,886 | 84 | 40 | 1,260 | 703 | 72 | 709 | 84 | 15 | 89 | 167 | 363 | 268 | 126 | 1,245 | 24年 | 管内 | |
| | 25年 | 7,052 | 15 | 1,882 | 59 | 47 | 1,232 | 668 | 90 | 688 | 95 | 12 | 78 | 150 | 396 | 252 | 129 | 1,259 | 25年 | | |
| | 26年 | 6,929 | 13 | 1,867 | 78 | 29 | 1,254 | 553 | 85 | 667 | 95 | 9 | 82 | 163 | 472 | 217 | 103 | 1,242 | 26年 | | |
| 呉市 | 24年 | 3,142 | 5 | 873 | 40 | 16 | 562 | 273 | 32 | 304 | 41 | 6 | 35 | 83 | 148 | 127 | 49 | 548 | 24年 | 呉市 | |
| | 25年 | 3,184 | 6 | 840 | 32 | 23 | 554 | 308 | 51 | 298 | 41 | 6 | 31 | 90 | 158 | 108 | 53 | 585 | 25年 | | |
| | 26年 | 3,099 | 7 | 837 | 29 | 11 | 565 | 228 | 43 | 325 | 48 | 6 | 26 | 79 | 201 | 102 | 47 | 545 | 26年 | | |
| 大竹市 | 24年 | 365 | | 94 | 3 | 1 | 69 | 29 | 4 | 41 | 4 | 1 | 7 | 6 | 11 | 13 | 11 | 71 | 24年 | 大竹市 | |
| | 25年 | 351 | 1 | 112 | 4 | | 59 | 29 | 4 | 40 | 3 | | 5 | 5 | 15 | 8 | 6 | 60 | 25年 | | |
| | 26年 | 347 | 1 | 89 | 7 | 4 | 58 | 25 | 1 | 44 | 4 | | 6 | 6 | 34 | 11 | 8 | 49 | 26年 | | |
| 廿日市市 | 24年 | 1,085 | | 302 | 11 | 9 | 180 | 120 | 12 | 93 | 12 | 2 | 15 | 20 | 52 | 34 | 27 | 196 | 24年 | 廿日市市 | |
| | 25年 | 1,104 | 3 | 315 | 6 | 12 | 164 | 120 | 11 | 97 | 12 | 1 | 15 | 15 | 59 | 43 | 19 | 212 | 25年 | | |
| | 26年 | 1,096 | 2 | 320 | 14 | 4 | 176 | 98 | 12 | 86 | 5 | 2 | 17 | 25 | 78 | 28 | 13 | 216 | 26年 | | |
| 安芸高田市 | 24年 | 531 | 1 | 106 | 6 | 1 | 91 | 58 | 3 | 88 | 5 | | 6 | 8 | 48 | 23 | 9 | 78 | 24年 | 安芸高田市 | |
| | 25年 | 488 | 2 | 103 | 4 | 4 | 97 | 44 | 3 | 57 | 11 | | 2 | 6 | 42 | 24 | 5 | 84 | 25年 | | |
| | 26年 | 530 | 1 | 126 | 7 | 3 | 96 | 41 | 6 | 44 | 8 | | 7 | 16 | 53 | 12 | 11 | 99 | 26年 | | |
| 江田島市 | 24年 | 450 | | 128 | 5 | 6 | 90 | 61 | 1 | 28 | 4 | | 4 | 9 | 19 | 15 | 7 | 73 | 24年 | 江田島市 | |
| | 25年 | 496 | 3 | 119 | 5 | 3 | 108 | 49 | 2 | 38 | 11 | | 2 | 6 | 5 | 30 | 23 | 11 | 81 | | 25年 |
| | 26年 | 457 | | 134 | 4 | 3 | 97 | 45 | 4 | 19 | 7 | | 6 | 8 | 23 | 19 | 8 | 80 | 26年 | | |
| 府中町 | 24年 | 401 | | 114 | 3 | 2 | 62 | 39 | 8 | 43 | 3 | 1 | 7 | 10 | 10 | 17 | 7 | 75 | 24年 | 府中町 | |
| | 25年 | 398 | | 121 | 3 | | 72 | 32 | 6 | 48 | 1 | | 4 | 11 | 13 | 15 | 12 | 60 | 25年 | | |
| | 26年 | 383 | | 107 | 7 | 1 | 67 | 31 | 9 | 41 | 5 | 1 | 4 | 5 | 23 | 13 | 5 | 64 | 26年 | | |
| 海田町 | 24年 | 203 | | 62 | 4 | | 34 | 25 | 5 | 17 | 1 | 1 | 2 | 5 | 5 | 5 | 2 | 35 | 24年 | 海田町 | |
| | 25年 | 212 | | 65 | 1 | 1 | 39 | 19 | 4 | 22 | 4 | | 4 | 3 | 7 | 6 | 2 | 35 | 25年 | | |
| | 26年 | 243 | | 69 | 1 | 2 | 44 | 16 | 5 | 24 | 6 | | 2 | 5 | 10 | 12 | 4 | 43 | 26年 | | |
| 熊野町 | 24年 | 238 | | 62 | 2 | | 29 | 22 | 2 | 34 | 2 | 2 | 3 | 11 | 18 | 4 | 5 | 42 | 24年 | 熊野町 | |
| | 25年 | 246 | | 51 | 1 | 1 | 37 | 16 | 3 | 33 | 1 | | 1 | 6 | 24 | 3 | 7 | 62 | 25年 | | |
| | 26年 | 219 | 1 | 42 | | | 42 | 12 | | 31 | 1 | | 7 | 9 | 19 | 5 | 4 | 46 | 26年 | | |
| 坂町 | 24年 | 184 | 2 | 40 | 2 | 3 | 42 | 12 | 4 | 14 | 4 | 1 | 1 | 4 | 6 | 7 | 1 | 41 | 24年 | 坂町 | |
| | 25年 | 151 | | 55 | 1 | | 25 | 17 | 1 | 12 | 2 | | 2 | 4 | 8 | 3 | 2 | 19 | 25年 | | |
| | 26年 | 128 | | 39 | | | 25 | 11 | 3 | 11 | 3 | | 1 | 1 | 4 | 3 | 1 | 26 | 26年 | | |
| 安芸太田町 | 24年 | 166 | | 33 | 2 | | 35 | 25 | | 18 | 4 | | 1 | 1 | 17 | 5 | 5 | 20 | 24年 | 安芸太田町 | |
| | 25年 | 132 | | 20 | | | 22 | 18 | 3 | 21 | 3 | | 1 | 1 | 12 | 7 | 1 | 23 | 25年 | | |
| | 26年 | 143 | 1 | 35 | 1 | | 26 | 17 | | 17 | 2 | | 2 | 2 | 16 | 5 | | 19 | 26年 | | |
| 北広島町 | 24年 | 355 | 1 | 72 | 6 | 2 | 66 | 39 | 1 | 29 | 4 | 1 | 8 | 10 | 29 | 18 | 3 | 66 | 24年 | 北広島町 | |
| | 25年 | 290 | | 81 | 2 | 3 | 55 | 16 | 2 | 22 | 6 | 3 | 7 | 4 | 28 | 12 | 11 | 38 | 25年 | | |
| | 26年 | 284 | | 69 | 8 | 1 | 58 | 29 | 2 | 25 | 6 | | 4 | 7 | 11 | 7 | 2 | 55 | 26年 | | |

(注) 平成24年～平成26年 広島県人口動態統計年報による。

(3) 主要死因別標準化死亡比

| 区 分 | 総 数 | Se01 結 核 | Se02 悪 性 新 生 物 | Se14 糖 尿 病 | Se15 高 血 圧 性 疾 患 | Se16 心 疾 患 | Se21 脳 血 患 疾 患 | Se25 大 動 脈 瘤 及 び 解 離 | Se26 肺 炎 | Se27 慢 性 閉 塞 性 肺 疾 患 | Se28 喘 息 | Se29 肝 疾 患 | Se30 腎 不 全 | Se31 老 衰 | Se32 不 慮 の 事 故 | Se34 自 殺 | 区 分 |
|-----------|--------|----------------|-------------------------------|---------------------|------------------------------------|---------------------|-------------------------------|--|----------------|--|----------------|---------------------|---------------------|----------------|-------------------------------|----------------|-----------|
| 広 島 県 | 99.9 | 113.8 | 98.6 | 97.4 | 82.6 | 101.0 | 94.1 | 97.9 | 102.0 | 99.9 | 99.3 | 108.4 | 111.5 | 97.5 | 104.9 | 95.3 | 広 島 県 |
| 呉 市 | 106.1 | 145.3 | 103.2 | 111.3 | 109.1 | 103.4 | 97.1 | 102.5 | 100.8 | 106.3 | 112.9 | 119.0 | 120.5 | 120.8 | 122.2 | 92.0 | 呉 市 |
| 大 竹 市 | 98.6 | 153.1 | 98.2 | 64.9 | 55.1 | 103.3 | 97.6 | 60.1 | 108.3 | 76.1 | 52.7 | 86.1 | 104.9 | 77.6 | 95.7 | 70.6 | 大 竹 市 |
| 廿 日 市 市 | 90.9 | 136.3 | 93.8 | 76.7 | 81.9 | 87.1 | 88.5 | 86.7 | 86.3 | 77.3 | 33.4 | 120.2 | 75.8 | 103.2 | 100.7 | 72.6 | 廿 日 市 市 |
| 安 芸 高 田 市 | 99.1 | 97.1 | 90.7 | 60.5 | 53.0 | 116.5 | 87.3 | 74.3 | 101.0 | 79.2 | 50.1 | 96.6 | 109.1 | 111.7 | 136.5 | 154.2 | 安 芸 高 田 市 |
| 江 田 島 市 | 114.8 | 46.4 | 117.2 | 152.7 | 145.7 | 128.3 | 130.8 | 54.5 | 78.3 | 142.1 | 180.1 | 127.4 | 98.2 | 95.8 | 126.3 | 114.8 | 江 田 島 市 |
| 府 中 町 | 93.5 | 113.7 | 99.7 | 61.7 | 64.5 | 95.8 | 94.4 | 85.0 | 107.6 | 100.7 | 120.4 | 77.4 | 104.5 | 25.5 | 55.3 | 81.2 | 府 中 町 |
| 海 田 町 | 95.5 | 52.6 | 92.2 | 129.5 | 40.0 | 103.8 | 81.9 | 73.9 | 98.5 | 146.8 | 89.1 | 122.1 | 105.4 | 51.7 | 81.6 | 82.8 | 海 田 町 |
| 熊 野 町 | 105.3 | 143.8 | 97.7 | 138.6 | 108.5 | 124.4 | 87.0 | 92.0 | 99.4 | 148.2 | 164.7 | 88.3 | 100.3 | 68.5 | 123.1 | 106.5 | 熊 野 町 |
| 坂 町 | 108.3 | 0.0 | 111.1 | 46.7 | 74.2 | 111.8 | 80.5 | 151.8 | 108.2 | 122.4 | 120.4 | 163.2 | 195.5 | 49.1 | 108.9 | 102.5 | 坂 町 |
| 安 芸 太 田 町 | 103.0 | 60.1 | 85.6 | 94.9 | 81.4 | 107.1 | 89.4 | 120.8 | 85.7 | 74.9 | 103.9 | 126.0 | 190.5 | 200.1 | 142.7 | 148.8 | 安 芸 太 田 町 |
| 北 広 島 町 | 98.7 | 0.0 | 78.9 | 85.2 | 85.4 | 102.2 | 107.4 | 101.0 | 88.2 | 121.6 | 133.7 | 103.9 | 90.4 | 160.7 | 165.4 | 170.5 | 北 広 島 町 |

(注) 平成17年～21年 標準化死亡比による。

用語の解説等

- この資料は、平成 24 年から平成 26 年の人口静・動態統計等を取りまとめたものである。
- 用語の解説

| | |
|-----------|--|
| 自然増加 | 出生数から死亡数を減じたものをいう。 |
| 乳児死亡 | 生後 1 年未満の死亡をいう。 |
| 新生児死亡 | 生後 4 週未満の死亡をいう。 |
| 早期新生児死亡 | 生後 1 週未満の死亡をいう。 |
| 死産 | 妊娠満 12 週（妊娠第 4 月）以後の死児の出産をいい、死児とは、出産後において、心臓搏動、随意筋の運動及び呼吸のいずれも認めないものをいう。 |
| 自然死産と人工死産 | 人工死産とは、胎児の母体内生存が確実であるときに、人工的処置（胎児または付属物に対する措置及び陣痛促進剤の使用）を加えたことにより死産に至った場合をいい、それ以外はすべて自然死産とする。なお、人工的処置を加えた場合でも、次のものは自然死産とする。 （1）胎児を出生させることを目的とした場合 （2）母体内の胎児が生死不明か、又は死亡している場合 |
| 周産期死亡 | 妊娠満 22 週以後の死産と早期新生児死亡を合わせたものをいう。 |
| 婚姻 | 人口動態でいう婚姻とは、市町村長が法律上有効なものとして婚姻届を受け付けた「法律婚」であり、事実婚は含まれていない。 |
| 選択死因 | 死因のうち、社会的に関心の高い死因をピックアップしたものをいう。 |
| 主要死因 | 死因のうち、死亡者の多い死因をピックアップしたものをいう。 |

- 各比率の算出方法は、次のとおりである。

$$(1) \text{ 出生・死亡・自然増加・婚姻・離婚率} = \frac{\text{年間の事件数}}{\text{基礎人口}} \times 1,000$$

$$(2) \text{ 乳児死亡・新生児死亡率} = \frac{\text{年間の事件数}}{\text{年間の出生数}} \times 1,000$$

$$(3) \text{ 死産率} = \frac{\text{年間の死産数}}{\text{年間の出産数}} \times 1,000 \quad \text{出産数とは、出生数と死産数を加えたものである。}$$

$$(4) \text{ 周産期死亡率} = \frac{\text{周産期死亡（妊娠満 22 週以後の死産＋生後 1 週未満の死亡）数}}{\text{出産（出生＋妊娠満 22 週以後の死産）数}} \times 1,000$$

$$(5) \text{ 死因別死亡率} = \frac{\text{死因別死亡数}}{\text{基礎人口}} \times 100,000$$

- 標準化死亡比（Standardized Mortality Ratio: SMR）

SMR の定義は、次のとおりであり、年齢構造の影響を取り除いた死亡率の指標の一つである。

$$\text{死因別死亡率} = \frac{\text{実死亡数}}{\text{期待死亡数}} \times 100$$

実死亡数＝観察集団の全年齢死亡数

期待死亡数＝{観察集団の年齢（階級）X 歳の人口×基礎集団のその年齢（階級）X 歳の死亡率} の各年齢（階級）についての総和

すなわち、期待死亡数とは、年齢（階級）別死亡率が基礎集団（通常は全国）と同じであると仮定したときに期待（予測）される死亡数であり、実際の死亡数をこれで除したものが SMR である。

従って、SMR は低い方が望ましく、SMR が 100 を超えていれば、年齢構造の違いを考慮してもなお、死亡率が基礎集団よりも高いことを示すものである。

地域保健福祉対策

(1) 保健福祉関係学生の実習受入れ状況

(平成 27 年度)

| 職 種 | 学生数(人) | 延学生数(人) | 実習期間(日) | 養 成 施 設 名 |
|--------|--------|---------|---------|---------------|
| 計 | 30 | 85 | 16 | |
| 小計 | 10 | 35 | 7 | |
| 保 健 師 | 5 | 20 | 4 | 広島大学 |
| | 5 | 15 | 3 | 日本赤十字広島看護大学 |
| 小計 | 10 | 40 | 8 | |
| 栄養士 | 5 | 20 | 4 | 広島文教女子大学 |
| | 5 | 20 | 4 | 県立広島大学 |
| 小計 | | | | |
| 社会福祉主事 | | | | |
| 小計 | | | | |
| 医 師 | | | | |
| 小計 | 10 | 10 | 1 | |
| 歯科衛生士 | 10 | 10 | 1 | 広島高等歯科衛生士専門学校 |
| | | | | |
| 小計 | | | | |
| 訪問介護員 | | | | |
| 小計 | | | | |
| そ の 他 | | | | |

(2) 衛生教育の実施状況

(平成 27 年度)

| 区分 | 総 数 | (再掲) | | 感 染 症 | (再掲) | | 精 神 | 難 病 | 母 子 | 成 人・老 人 | 栄 養・健 康増 進 | 歯 科 | 医 事・薬 事 | 食 品 | 環 境 | そ の 他 |
|-------------|--------|--------------------|--------------------|-------------|--------|---------|--------|--------|--------|---------------|---------------------|--------|---------------|--------|--------|-------------|
| | | 地 区組 織活 動 | 健 康危 機管 理 | | 結 核 | エイ ズ | | | | | | | | | | |
| 回数 | 19 | 2 | 3 | 11 | 4 | 7 | 1 | 2 | 1 | | 2 | | 6 | 29 | 1 | 2 |
| 延 人 員 | 600 | 22 | 167 | 468 | 136 | 272 | 26 | 33 | 7 | | 22 | | 53 | 1,052 | 12 | 34 |

注)厚生労働省大臣官房統計情報部作成の地域保健・健康増進事業報告作成要領による。

(3) 市町指導の状況

(平成 27 年度)

| 区分 | 保健計画の策定 ・地域診断 | 母子保健 | 健康増進 | 介護予防・ 生活支援 | 歯科保健 | 感染症 | | 精神保健 福祉 | (再掲) ヘルパー 養成 | 難 病 | 介護保 険 | 健康危 機管理 | その他 | 計 |
|-------|------------------|------|------|---------------|------|------|-----|------------|--------------------|--------|----------|------------|-----|-----|
| | | | | | | (再掲) | | | | | | | | |
| | | | | | | 結核 | エイズ | | | | | | | |
| 実施数 | | | 1 | | | 1 | | 19 | | | | | 1 | 22 |
| 参加延人員 | | | 7 | | | 1 | | 107 | | | | | 12 | 127 |

(4) 圏域地域保健対策協議会の状況

(平成 27 年度末現在)

| | |
|-------|---|
| 名 称 | 広島県西部地域保健対策協議会 |
| 設立年月日 | 平成 9 年 11 月 27 日 |
| 構成団体 | 地区医師会，地区歯科医師会，地区薬剤師会，公的病院，看護協会， 介護支援専門員連絡協議会，公衆衛生推進協議会，社会福祉協議会， 民生委員・児童委員協議会，女性関係団体，市，厚生環境事務所・保健所 |
| 会 長 | 荒田 寿彦（大竹市医師会会長） |
| 部会の設置 | 地域ケア専門部会，公衆衛生・母子保健専門部会，救急医療専門部会， 保健医療計画推進専門部会 |
| 総 会 | 平成 27 年 6 月 1 日 |
| 理 事 会 | — |

| 事 業 | 事 業 名 |
|-------|--|
| 委託事業 | 地域保健医療推進事業 |
| | うつ病等地域医療連携研修等委託事業 |
| 補助事業 | 地域ケア専門部会運営 |
| | 公衆衛生・母子保健専門部会運営（健康ひろしま21推進事業，感染症危機管理委員会，精神疾患対策（うつ，自殺対策）事業） |
| | 救急医療専門部会運営 |
| | 保健医療計画推進専門部会運営 |
| | 保健・医療等に関する活動団体への助成事業 |
| そ の 他 | 総会の開催，圏域地对協研修会参加 |

(5) 医師臨床研修受入れ状況

(平成 27 年度)

| 職 種 | 実人数 (人) | 延人数 (人) | 研修期間 (日) | 臨床研修病院名 |
|------|------------|------------|-------------|---------|
| 計 | 1 | 2 | 2 | |
| 医 師 | | | | |
| | | | | |
| | | | | |
| 歯科医師 | 1 | 2 | 2 | 県立広島病院 |
| | | | | |
| | | | | |

高齢者福祉対策

(1) 介護保険指定事業所・施設の指定状況(主体別)

(平成28年4月1日現在)

| 区分 | 総数 | 社会福祉法人 | 社会福祉協議会 | 医療法人 | 一般社団法人 | 営利法人 | NPO法人 | 農業協同組合 | 生活協同組合 | その他の法人 | 地方公共団体 | 非法人 | |
|---------------|-----------------|--------|---------|------|--------|------|-------|--------|--------|--------|--------|-----|---|
| 実施事業数合計①～④ | 748 | 244 | 46 | 97 | 32 | 298 | 7 | 12 | 3 | 1 | 5 | 3 | |
| 指定居宅介護支援事業所① | 112 | 29 | 8 | 21 | 6 | 40 | 2 | 4 | 1 | | 1 | | |
| 指定居宅サービス事業所 | 小計② | 299 | 110 | 19 | 32 | 15 | 113 | 2 | 4 | 1 | - | 2 | 1 |
| | 訪問介護 | 74 | 13 | 9 | 5 | 2 | 41 | 1 | 2 | 1 | | | |
| | 訪問入浴介護 | 3 | 1 | | | | 2 | | | | | | |
| | 訪問看護 | 33 | 2 | | 11 | 6 | 10 | 1 | 1 | | | 2 | |
| | 訪問リハビリテーション | 2 | | | 2 | | | | | | | | |
| | 居宅療養管理指導 | 1 | | | 1 | | | | | | | | |
| | 通所介護 | 76 | 29 | 6 | 12 | 1 | 28 | | | | | | |
| | 通所リハビリテーション | 1 | | | 1 | | | | | | | | |
| | 短期入所生活介護 | 65 | 60 | | | | 5 | | | | | | |
| | 短期入所療養介護 | 1 | | | | | | | | | | | 1 |
| | 特定施設入居者生活介護 | 10 | 5 | | | 5 | | | | | | | |
| | 福祉用具貸与 | 16 | | 2 | | 1 | 13 | | | | | | |
| 特定福祉用具販売 | 17 | | 2 | | | 14 | | 1 | | | | | |
| 指定介護予防サービス事業所 | 小計③ | 327 | 105 | 19 | 35 | 11 | 145 | 3 | 4 | 1 | 1 | 2 | 1 |
| | 介護予防訪問介護 | 74 | 13 | 9 | 5 | 2 | 41 | 1 | 2 | 1 | | | |
| | 介護予防訪問入浴介護 | 3 | 1 | | | | 2 | | | | | | |
| | 介護予防訪問看護 | 33 | 2 | | 11 | 6 | 10 | 1 | 1 | | | 2 | |
| | 介護予防訪問リハビリテーション | 2 | | | 2 | | | | | | | | |
| | 介護予防居宅療養管理指導 | 1 | | | 1 | | | | | | | | |
| | 介護予防通所介護 | 114 | 34 | 6 | 15 | 2 | 55 | 1 | | | 1 | | |
| | 介護予防通所リハビリテーション | 1 | | | 1 | | | | | | | | |
| | 介護予防短期入所生活介護 | 56 | 51 | | | | 5 | | | | | | |
| | 介護予防短期入所療養介護 | 1 | | | | | | | | | | | 1 |
| | 介護予防特定施設入居者生活介護 | 9 | 4 | | | | 5 | | | | | | |
| | 介護予防福祉用具貸与 | 16 | | 2 | | 1 | 13 | | | | | | |
| 特定介護予防福祉用具販売 | 17 | | 2 | | | 14 | | 1 | | | | | |
| 介護施設 | 小計④ | 10 | - | - | 9 | - | - | - | - | - | - | - | 1 |
| | 介護療養型医療施設 | 10 | | | 9 | | | | | | | | 1 |

(注) 訪問看護、訪問リハビリテーションおよび居宅療養管理指導に係る「みなし指定」の事業所を除く。

(2) 介護保険指定事業所・施設の指定状況(所在地別)

(平成28年4月1日現在)

| 区 分 | 総 数 | 大 竹 市 | 廿 日 市 市 | 安 芸 高 田 市 | 江 田 島 市 | 府 中 町 | 海 田 町 | 熊 野 町 | 坂 町 | 安 芸 太 田 町 | 北 広 島 町 | |
|---|-----------------|-------------|------------------|-----------------------|------------------|-------------|-------------|-------------|--------|-----------------------|------------------|----|
| 実施事業数合計①～④ | 748 | 55 | 224 | 108 | 71 | 78 | 54 | 35 | 29 | 35 | 59 | |
| 指定居宅介護支援事業所① | 112 | 8 | 39 | 13 | 10 | 10 | 8 | 8 | 3 | 5 | 8 | |
| 指 定 居 宅 サ ー ビ ス 事 業 所 | 小 計 ② | 299 | 21 | 85 | 46 | 29 | 32 | 22 | 13 | 13 | 15 | 23 |
| | 訪問介護 | 74 | 5 | 26 | 8 | 7 | 9 | 6 | 3 | 4 | 1 | 5 |
| | 訪問入浴介護 | 3 | 1 | 1 | | | | 1 | | | | |
| | 訪問看護 | 33 | 4 | 13 | 2 | 4 | 3 | 1 | 1 | 1 | 2 | 2 |
| | 訪問リハビリテーション | 2 | | 1 | | | | | | | 1 | |
| | 居宅療養管理指導 | 1 | | | | | | | | | 1 | |
| | 通所介護 | 76 | 4 | 22 | 15 | 4 | 11 | 7 | 4 | 2 | 3 | 4 |
| | 通所リハビリテーション | 1 | | | | | | | | | | 1 |
| | 短期入所生活介護 | 65 | 3 | 13 | 9 | 8 | 8 | 2 | 4 | 4 | 5 | 9 |
| | 短期入所療養介護 | 1 | | | 1 | | | | | | | |
| | 特定施設入居者生活介護 | 10 | 2 | 3 | 2 | 1 | 1 | | 1 | | | |
| | 福祉用具貸与 | 16 | 1 | 3 | 4 | 2 | | 3 | | 1 | 1 | 1 |
| | 特定福祉用具販売 | 17 | 1 | 3 | 5 | 3 | | 2 | | 1 | 1 | 1 |
| 指 定 介 護 予 防 サ ー ビ ス 事 業 所 | 小 計 ③ | 327 | 25 | 97 | 46 | 31 | 36 | 23 | 14 | 13 | 15 | 27 |
| | 介護予防訪問介護 | 74 | 5 | 26 | 8 | 7 | 9 | 6 | 3 | 4 | 1 | 5 |
| | 介護予防訪問入浴介護 | 3 | 1 | 1 | | | | 1 | | | | |
| | 介護予防訪問看護 | 33 | 4 | 13 | 2 | 4 | 3 | 1 | 1 | 1 | 2 | 2 |
| | 介護予防訪問リハビリテーション | 2 | | 1 | | | | | | | 1 | |
| | 介護予防居宅療養管理指導 | 1 | | | | | | | | | 1 | |
| | 介護予防通所介護 | 114 | 9 | 37 | 15 | 9 | 18 | 8 | 5 | 2 | 3 | 8 |
| | 介護予防通所リハビリテーション | 1 | | | | | | | | | | 1 |
| | 介護予防短期入所生活介護 | 56 | 2 | 11 | 9 | 5 | 5 | 2 | 4 | 4 | 5 | 9 |
| | 介護予防短期入所療養介護 | 1 | | | 1 | | | | | | | |
| | 介護予防特定施設入居者生活介護 | 9 | 2 | 2 | 2 | 1 | 1 | | 1 | | | |
| | 介護予防福祉用具貸与 | 16 | 1 | 3 | 4 | 2 | | 3 | | 1 | 1 | 1 |
| | 特定介護予防福祉用具販売 | 17 | 1 | 3 | 5 | 3 | | 2 | | 1 | 1 | 1 |
| 介 護 保 険 施 設 | 小 計 ④ | 10 | 1 | 3 | 3 | 1 | - | 1 | - | - | - | 1 |
| | 介護療養型医療施設 | 10 | 1 | 3 | 3 | 1 | | 1 | | | | 1 |

(注) 訪問看護, 訪問リハビリテーションおよび居宅療養管理指導に係る「みなし指定」の事業所を除く。

(3) 実地指導等件数

(平成27年度)

| 区 分 | 総 数 | 指定居宅介護 支援事業所 | 指定居宅サ一 ビス事業所 | 指定介護予防 サービス事業 所 | 介護療養型 医療施設 |
|--------|-----|-----------------|-----------------|-----------------------|---------------|
| 実地指導件数 | 158 | 14 | 73 | 69 | 2 |

(4) 在宅医療推進医の配置状況

市町別・市町別・日常生活圏域別の状況

(平成27年度)

| 区 分 | 市町 計 | 日常生活圏域 |
|---------|---------|------------|
| 在宅医療推進医 | 大竹市 1人 | 大竹圏域 1人 |
| | 廿日市市 9人 | 廿日市東部圏域 3人 |
| | | 廿日市中部圏域 3人 |
| | | 廿日市西部圏域 0人 |
| | | 佐伯圏域 0人 |
| | | 吉和圏域 1人 |
| | | 大野圏域 1人 |
| | | 宮島圏域 1人 |

児童・母子・父子・寡婦福祉対策

(1) 母子福祉資金の貸付状況

(平成27年度)

| 区 分 | 総 数 | 大 竹 市 | 廿 日 市 市 |
|--------|----------------------------|--------------|----------------|
| 合 計 | 件 数 34 貸付額(千円) (13,979) | 6 (2,352) | 28 (11,627) |
| 事業開始資金 | 件 数 - 貸付額(千円) (-) | | |
| 事業継続資金 | 件 数 - 貸付額(千円) (-) | | |
| 修学資金 | 件 数 15 貸付額(千円) (5,863) | 2 (690) | 13 (5,173) |
| 技能習得資金 | 件 数 2 貸付額(千円) (1,066) | 1 (250) | 1 (816) |
| 修業資金 | 件 数 2 貸付額(千円) (561) | 1 (480) | 1 (81) |
| 就職支度資金 | 件 数 1 貸付額(千円) (300) | | 1 (300) |
| 医療介護資金 | 件 数 1 貸付額(千円) (98) | | 1 (98) |
| 生活資金 | 件 数 3 貸付額(千円) (3,036) | 1 (564) | 2 (2,472) |
| 住宅資金 | 件 数 - 貸付額(千円) (-) | | |
| 転宅資金 | 件 数 - 貸付額(千円) (-) | | |
| 就学支度資金 | 件 数 10 貸付額(千円) (3,055) | 1 (368) | 9 (2,687) |
| 結婚資金 | 件 数 - 貸付額(千円) (-) | | |

(2) 父子福祉資金の貸付状況

(平成27年度)

| 区 分 | 総 数 | 大 竹 市 | 廿 日 市 市 |
|--------|------------------------|----------|------------|
| 合 計 | 件 数 1 貸付額(千円) (120) | - (-) | 1 (120) |
| 事業開始資金 | 件 数 - 貸付額(千円) (-) | | |
| 事業継続資金 | 件 数 - 貸付額(千円) (-) | | |
| 修学資金 | 件 数 - 貸付額(千円) (-) | | |
| 技能習得資金 | 件 数 - 貸付額(千円) (-) | | |
| 修業資金 | 件 数 - 貸付額(千円) (-) | | |
| 就職支度資金 | 件 数 - 貸付額(千円) (-) | | |
| 医療介護資金 | 件 数 - 貸付額(千円) (-) | | |
| 生活資金 | 件 数 - 貸付額(千円) (-) | | |
| 住宅資金 | 件 数 - 貸付額(千円) (-) | | |
| 転宅資金 | 件 数 - 貸付額(千円) (-) | | |
| 就学支度資金 | 件 数 1 貸付額(千円) (120) | | 1 (120) |
| 結婚資金 | 件 数 - 貸付額(千円) (-) | | |

(3) 寡婦福祉資金の貸付状況

(平成27年度)

| 区 分 | | 総 数 | 大 竹 市 | 廿日市市 |
|--------|---------|-----|-------|------|
| 合計 | 件数 | - | - | - |
| | 貸付額(千円) | (-) | (-) | (-) |
| 事業開始資金 | 件数 | - | | |
| | 貸付額(千円) | (-) | | |
| 事業継続資金 | 件数 | - | | |
| | 貸付額(千円) | (-) | | |
| 修学資金 | 件数 | - | | |
| | 貸付額(千円) | (-) | | |
| 技能習得資金 | 件数 | - | | |
| | 貸付額(千円) | (-) | | |
| 修業資金 | 件数 | - | | |
| | 貸付額(千円) | (-) | | |
| 就職支度資金 | 件数 | - | | |
| | 貸付額(千円) | (-) | | |
| 医療介護資金 | 件数 | - | | |
| | 貸付額(千円) | (-) | | |
| 生活資金 | 件数 | - | | |
| | 貸付額(千円) | (-) | | |
| 住宅資金 | 件数 | - | | |
| | 貸付額(千円) | (-) | | |
| 転宅資金 | 件数 | - | | |
| | 貸付額(千円) | (-) | | |
| 就学支度資金 | 件数 | - | | |
| | 貸付額(千円) | (-) | | |
| 結婚資金 | 件数 | - | | |
| | 貸付額(千円) | (-) | | |

(4) 保育所の状況

(平成28年4月1日現在)

| 区 分 | | 総 数 | 海 田 町 | 熊 野 町 | 坂 町 | 安芸太田町 |
|-------------|-----|-------|-------|-------|------|-------|
| 就 学 前 児 童 数 | | 4,193 | 2,164 | 1,136 | 701 | 192 |
| 施設数(所) | 計 | 19 | 7 | 4 | 4 | 4 |
| | 公 営 | 7 | 3 | | | 4 |
| | 民 営 | 12 | 4 | 4 | 4 | |
| 定 員 | | 1,641 | 555 | 450 | 466 | 170 |
| 現 員 | | 1,459 | 487 | 443 | 429 | 100 |
| 充 足 率 (%) | | 88.9 | 87.7 | 98.4 | 92.1 | 58.8 |

(5) 認可外保育施設の状況

(平成28年3月31日現在)

| 区 分 | 総 数 | 海 田 町 | 坂 町 |
|---------|-----|-------|-----|
| 施 設 数 | 2 | 1 | 1 |
| 利 用 人 員 | 38 | 8 | 30 |

医療対策

(1) 病院・診療所の状況

(平成28年3月31日現在)

| 区 分 | | 総 数 | 大 竹 市 | 廿 日 市 市 | |
|-----------|---------|---------------|-------|---------|-------|
| 病 院 数 | 施 設 数 | 13 | 3 | 10 | |
| | 病 床 | 小 計 | 2,556 | 876 | 1,680 |
| | | 一 般 | 1,157 | 440 | 717 |
| | | 療養(療養型病床群を含む) | 923 | 140 | 783 |
| | | 精 神 | 476 | 296 | 180 |
| | | 結 核 | - | | |
| | | 感 染 症 | - | | |
| | 救 急 告 示 | 2 | 1 | 1 | |
| 一 般 診 療 所 | 施 設 数 | 130 | 30 | 100 | |
| | 病 床 数 | 療 養 病 床 | 24 | 0 | 24 |
| | | 一 般 | 69 | 8 | 61 |
| | 救 急 告 示 | - | | | |
| 歯 科 診 療 所 | | 71 | 12 | 59 | |

(注1) 「救急告示」とは、一定の基準を満たした医療機関の開設者から県知事に、救急医療に関し協力する旨の申出のあった病院、診療所に対し、県知事が必要と認定したものを告示するものをいう。

(注2) 「療養病床」とは、一般病院及び有床診療所のうち慢性期疾患の患者が長期にわたって入院療養できる病床をいう。

(注3) 病床数は使用許可病床数。

(2) 立入検査及び使用許可件数

(平成27年度)

| 区 分 | 総 数 | 病 院 | 診 療 所 | 歯 科 診 療 所 |
|------------------|-----|-----|-------|-----------|
| 立入検査延件数 | 19 | 13 | 4 | 2 |
| 新規開設に伴う使用許可件数 | - | 0 | 0 | 0 |
| 構造設備の変更に伴う使用許可件数 | 8 | 7 | 1 | 0 |

広島県医療安全支援センター《医療相談窓口のご案内》

受付時間: 月～金曜日(年末・年始、祝日除く) 13:00～16:00

相談方法: 電話、面談

専用電話: 082-513-3058

設置場所: 〒730-8511 広島市中区基町10-52 県庁本館6階

次の点について、あらかじめご了承ください

- ① 医療内容のトラブルについては、まず当事者間での話し合いが基本となります。
- ② 診療行為の是非や故意・過失の有無の判断はできません。
- ③ 病状に応じた適切な医療機関の紹介にはお答えできません。

健康増進・栄養改善対策等

(1) 給食施設等の指導状況

ア 施設数及び指導状況

(平成27年度)

| 区分 | 総数 | 特定給食施設 | | | | その他の給食施設 | | | |
|--------------------|-----|--------------|---------------|------------------|---------------|-----------------------|---------------|----------------------|---------------|
| | | 指定施設① | | 特定給食施設 (①を除く) | | 1回50食以上又は 1日100食以上 | | 1回20食以上又は 1日50食以上 | |
| | | 栄養士の いるもの | 栄養士の いないもの | 栄養士の いるもの | 栄養士の いないもの | 栄養士の いるもの | 栄養士の いないもの | 栄養士の いるもの | 栄養士の いないもの |
| 施設数 A | 80 | 4 | | 26 | 15 | 13 | 10 | 8 | 4 |
| 指導延数 B | 55 | 7 | | 24 | 4 | 8 | 3 | 8 | 1 |
| 1施設当たり指導 回数 B/A | 0.7 | 1.8 | - | 0.9 | 0.3 | 0.6 | 0.3 | 1.0 | 0.3 |

(注)表中の栄養士とは管理栄養士を含む。

イ 施設別指導状況

(平成27年度)

| 区分 | 特定給食施設 | | | | | | | | その他の給食施設 | | | | | | | | 給食施設 に対する 割合 (%) | 栄養士の 給食に 対する 割合 (%) | 栄養士 ない給 食に 対する 割合 (%) | 総数 | |
|--------------|--------------|-----------------------|---------------|-----------------------|-------------------|-----------------------|---------------|-----------------------|-----------------------|-----------------------|---------------|-----------------------|----------------------|-----------------------|---------------|-----------------------|---------------------------|---------------------------------|--------------------------------------|---------|-----------------------|
| | 指定施設 | | | | 指定施設以外の 特定給食施設 | | | | 1回50食以上又は 1日100食以上 | | | | 1日20食以上又は 1日50食以上 | | | | | | | 施設 数 | 延 指 導 件 数 |
| | 栄養士の いるもの | | 栄養士の いないもの | | 栄養士の いるもの | | 栄養士の いないもの | | 栄養士の いるもの | | 栄養士の いないもの | | 栄養士の いるもの | | 栄養士の いないもの | | | | | | |
| | 施設 数 | 延 指 導 件 数 | 施設 数 | 延 指 導 件 数 | 施設 数 | 延 指 導 件 数 | 施設 数 | 延 指 導 件 数 | 施設 数 | 延 指 導 件 数 | 施設 数 | 延 指 導 件 数 | 施設 数 | 延 指 導 件 数 | 施設 数 | 延 指 導 件 数 | | | | | |
| 総数 | 4 | 7 | 0 | 0 | 26 | 24 | 15 | 4 | 13 | 8 | 10 | 3 | 8 | 8 | 4 | 1 | 68.8 | 92.2 | 27.6 | 80 | 55 |
| 学校 | | | | | 6 | 3 | 3 | 1 | 2 | | | | | | | | 36.4 | 37.5 | 33.3 | 11 | 4 |
| 病院 | 4 | 7 | | | 7 | 14 | | | 2 | 2 | | | | 1 | 1 | | 171.4 | 171.4 | - | 14 | 24 |
| 介護老人 保健施設 | | | | | 2 | 3 | | | | | | | | | | | 150.0 | 150.0 | - | 2 | 3 |
| 老人福祉 施設 | | | | | 5 | 3 | | | 3 | 3 | | | | 1 | 2 | | 88.9 | 88.9 | - | 9 | 8 |
| 児童福祉 施設 | | | | | 5 | 1 | 11 | 3 | 1 | 1 | 8 | 1 | 5 | 5 | 3 | | 33.3 | 63.6 | 18.2 | 33 | 11 |
| 社会福祉 施設 | | | | | 1 | | | | | | | | | | | | 0.0 | 0.0 | - | 1 | - |
| 事業所 | | | | | | | 1 | | 1 | | | | | | | | 0.0 | 0.0 | 0.0 | 2 | - |
| 寄宿舍 | | | | | | | | | | | | | | | | | - | - | - | - | - |
| 矯正施設 | | | | | | | | | | | | | | | | | - | - | - | - | - |
| 自衛隊 | | | | | | | | | | | | | | | | | - | - | - | - | - |
| 一般給食 センター | | | | | | | | | | | | | | | | | - | - | - | - | - |
| その他 | | | | | | | | | 4 | 2 | 2 | 2 | 1 | | 1 | 1 | 62.5 | 40.0 | 100.0 | 8 | 5 |

(2) 健康増進法及び食品表示法(保健事項)に基づく食品表示の相談・指導状況

ア 相談状況

(平成27年度)

| 区 分 | 業者からの相談事例数 |
|----------------|------------|
| 健康増進法(虚偽・誇大表示) | |
| 食品表示法(保健事項) | 8 |

イ 指導状況(違反事例)

(平成27年度)

| 区 分 | 事業者数 | 品 目 区 分 | | | | | | |
|----------------|------|---------|-----|-----|------|-----|-----|-----|
| | | 生鮮食品 | | | 加工食品 | | | |
| | | 農産物 | 畜産物 | 水産物 | 農産物 | 畜産物 | 水産物 | その他 |
| 健康増進法(虚偽・誇大表示) | | | | | | | | |
| 食品表示法(保健事項) | | | | | | | | |

※発見し、他所へ通報したものは含まない。

(3) 健康増進事業実施状況

ア 健康診査

(平成27年度)

| 区 分 | | 総 数 | 大 竹 市 | 廿 日 市 市 |
|----------|--------|---------|--------|---------|
| 人 口 | | 145,239 | 27,975 | 117,264 |
| 健康診査 | 対象者 | 767 | 237 | 530 |
| | 受診者 | 13 | 5 | 8 |
| | 受診率(%) | 1.7 | 2.1 | 1.5 |
| 肝炎ウイルス検査 | 対象者 | 81,464 | 15,255 | 66,209 |
| | 受診者 | 581 | 400 | 181 |
| | 受診率(%) | 0.7 | 2.6 | 0.3 |

(注1) 人口は、平成28年1月1日現在の住民基本台帳人口である。

(注2) 健康増進事業費補助金の事業実績報告による。

イ 健康診査以外の事業実績(健康教育, 健康相談, 訪問指導, 機能訓練)

(平成27年度)

| 区 分 | | | 総 数 | 大 竹 市 | 廿 日 市 市 |
|---------|--------|-------|-------|-------|---------|
| 健康教育 | 個 別 | 参加人員 | - | | |
| | 集 団 | 実施回数 | 95 | 13 | 82 |
| | | 参加人員 | 1,125 | 170 | 955 |
| 健康相談 | 重 点 | 実施回数 | 48 | | 48 |
| | | 参加人員 | 219 | | 219 |
| | 総 合 | 実施回数 | 62 | 1 | 61 |
| | | 参加人員 | 690 | 1 | 689 |
| | | 対象者数 | 65 | 2 | 63 |
| 訪問指導 | 被指導実人員 | 65 | 2 | 63 | |
| | 機能訓練 | 実施回数 | - | | |
| 実 施 人 員 | | 実 人 員 | - | | |
| | | 延 人 員 | - | | |

(4) 健康生活応援店の状況

(平成27年度末現在)

| 区 分 | 認 証 店 舗 数 | |
|---------------------|-------------------|----|
| た ば こ | 禁 煙 | 25 |
| | 分 煙 | 2 |
| | 禁 煙 指 導 | |
| | 小 計 | 27 |
| 栄 養 成 分 表 示 | 栄 養 成 分 表 示 | 2 |
| | エ ネ ル ギ ー 表 示 | |
| | 塩 分 表 示 | |
| | 小 計 | 2 |
| ヘルシーメニュー | やさいたっぷり | 3 |
| | 塩 分 控 え め | |
| | オ ー ダ ー メ ニ ュ ー | |
| | 小 計 | 3 |
| 塩 分 控 え め 推 進 ・ 応 援 | 塩分控えめ推進・応援 | |
| | 小 計 | - |
| 食 事 バ ラ ン ス | 朝 食 摂 取 | |
| | 食 事 バ ラ ン ス ガ イ ド | |
| | 小 計 | - |
| 運 動 実 践 | 正しい歩き方指導 | |
| | ウォーキング勸奨・応援 | |
| | サークル支援 | |
| | 小 計 | - |
| そ の 他 | 健康づくり応援 | 14 |
| 合 計 | | 46 |
| 実 店 舗 数 | | 42 |

(5) 食育圏域連絡会議開催状況

(平成27年度)

| | |
|------|---|
| 日時 | 平成28年2月19日(金) |
| 場所 | 廿日市第2庁舎 4階401会議室 |
| 参加人数 | 16名 |
| 主な議題 | 1 第3次食育推進基本計画(案) 2 「健康な食事」の普及 3 広島県の食育推進 4 各機関における食育推進の取組について情報・意見交換 |

会議構成機関

| 所 属 | 担当課等 | 備考 |
|--------------------------|-------|----|
| 佐伯中央農業協同組合 | 総合企画課 | |
| 大野町漁業協同組合 | | |
| 廿日市食品衛生協会 | | |
| 西部厚生環境事務所・保健所管内 地域活動栄養士会 | | |
| 大竹市食生活改善推進協議会 | | |
| 廿日市市食生活改善推進員連絡協議会 | | |
| 大竹市 | 社会健康課 | |
| 大竹市 | 福祉課 | |
| 大竹市 | 産業振興課 | |
| 大竹市教育委員会 | 総務学事課 | |
| 廿日市市 | 健康推進課 | |
| 廿日市市 | 児童課 | |
| 廿日市市 | 農林水産課 | |
| 廿日市市教育委員会 | 教育指導課 | |
| 西部農林水産事務所 | 農村振興課 | |
| 西部教育事務所 | 教育指導課 | |
| 広島県西部保健所 | | |

感染症対策

(1) 感染症発生状況

(平成27年)

| 区分 | 疾病名 | 件数 | 区分 | 疾病名 | 件数 |
|-------------|-------------------------|----------------------|-----------------------------|-------------------------|----|
| 一類 | エボラ出血熱 | | 五類 (全数) | アメーバ赤痢 | 2 |
| | クリミア・コンゴ出血熱 | | | ウイルス性肝炎 (E型肝炎及びA型肝炎を除く) | |
| | 痘そう | | | カルバペネム耐性腸内細菌科細菌感染症 | 2 |
| | 南米出血熱 | | | 急性脳炎※6 | |
| | ペスト | | | クリプトスポリジウム症 | |
| | マールブルグ病 | | | クロイツフェルト・ヤコブ病 | 1 |
| | ラッサ熱 | | | 劇症型溶血性レンサ球菌感染症 | 1 |
| | 小計 A | - | 後天性免疫不全症候群 | 1 | |
| 二類 | 急性灰白髄炎 | | ジアルジア症 | | |
| | 結核 | 10 | 侵襲性インフルエンザ菌感染症 | | |
| | ジフテリア | | 侵襲性髄膜炎菌感染症 | | |
| | 重症急性呼吸器症候群※1 | | 侵襲性肺炎球菌感染症 | 1 | |
| | 中東呼吸器症候群※2 | | 水痘 (患者が入院を要すると認められたものに限る) | | |
| | 鳥インフルエンザ (H5N1) | | 先天性風しん症候群 | | |
| | 鳥インフルエンザ (H7N9) ※3 | | 梅毒 | 2 | |
| | 小計 B | 10 | 播種性クリプトコックス症 | | |
| 三類 | コレラ | | 破傷風 | | |
| | 細菌性赤痢 | | バンコマイシン耐性黄色ブドウ球菌感染症 | | |
| | 腸管出血性大腸菌感染症 | 3 | バンコマイシン耐性腸球菌感染症 | | |
| | 腸チフス | | 風しん | | |
| | パラチフス | | 麻しん | | |
| | 小計 C | 3 | 薬剤耐性アシネトバクター感染症 | | |
| 四類 | E型肝炎 | | 小計 E | 10 | |
| | ウエストナイル熱 (ウエストナイル脳炎を含む) | | RSウイルス感染症 | 250 | |
| | A型肝炎 | 1 | 咽頭結膜熱 | 164 | |
| | エキノコックス症 | | A群溶血性レンサ球菌咽頭炎 | 702 | |
| | 黄熱 | | 感染性胃腸炎 | 1,695 | |
| | オウム病 | | 水痘 | 60 | |
| | オムスク出血熱 | | 手足口病 | 542 | |
| | 回帰熱 | | 伝染性紅斑 | 49 | |
| | キャサヌル森林病 | | 突発性発しん | 124 | |
| | Q熱 | | 百日咳 | 3 | |
| | 狂犬病 | | ヘルパンギーナ | 204 | |
| | コクシジオイデス症 | | 流行性耳下腺炎 | 179 | |
| | サル痘 | | インフルエンザ※7 | 1,226 | |
| | 重症熱性血小板減少症候群※4 | | 急性出血性結膜炎 | | |
| | 腎症候性出血熱 | | 流行性角結膜炎 | 38 | |
| | 西部ウマ脳炎 | | 性器クラミジア感染症 | 2 | |
| | ダニ媒介脳炎 | | 性器ヘルペスウイルス感染症 | | |
| | 炭疽 | | 尖圭コンジローマ | 7 | |
| | チクングニア熱 | | 淋菌感染症 | | |
| | つつが虫病 | 3 | 感染性胃腸炎 (病原体がロタウイルスであるものに限る) | 4 | |
| | デング熱 | | クラミジア肺炎 (オウム病を除く) | | |
| | 東部ウマ脳炎 | | 細菌性髄膜炎※8 | | |
| | 鳥インフルエンザ※5 | | マイコプラズマ肺炎 | | |
| | ニパウイルス感染症 | | 無菌性髄膜炎 | | |
| | 日本紅斑熱 | 3 | ペニシリン耐性肺炎球菌感染症 | | |
| | 日本脳炎 | | メチシリン耐性黄色ブドウ球菌感染症 | 81 | |
| | ハンタウイルス肺炎候群 | | 薬剤耐性緑膿菌感染症 | 1 | |
| | Bウイルス病 | | 小計 F | 5,331 | |
| | 鼻疽 | | 指定 | | |
| ブルセラ症 | | 新 | | | |
| ベネズエラウマ脳炎 | | 総計 A+B+C+D+E+F+G+H+I | 5,364 | | |
| ヘンドラウイルス感染症 | | | | | |
| 発しんチフス | | | | | |
| ポツリヌス症 | | | | | |
| マラリア | | | | | |
| 野兎病 | | | | | |
| ライム病 | | | | | |
| リッサウイルス感染症 | | | | | |
| リフトバレー熱 | | | | | |
| 類鼻疽 | | | | | |
| レジオネラ症 | 3 | | | | |
| レプトスピラ症 | | | | | |
| ロッキー山紅斑熱 | | | | | |
| 小計 D | 10 | | | | |

※1 病原体がコロナウイルス属SARSコロナウイルスに限る
 ※2 病原体がベータコロナウイルス属MERSコロナウイルスであるものに限る
 平成27年1月21日より追加
 ※3 平成27年1月21日より追加
 ※4 病原体がフレボウイルス属SFTSウイルスであるものに限る
 ※5 H5N1及びH7N9を除く
 ※6 ウエストナイル脳炎、西部ウマ脳炎、ダニ媒介脳炎、東部ウマ脳炎、日本脳炎、ベネズエラウマ脳炎及びリフトバレー熱を除く
 ※7 鳥インフルエンザ及び新型インフルエンザ等感染症を除く
 ※8 インフルエンザ菌、髄膜炎菌、肺炎球菌を原因として同定された場合を除く
 (注1) 一、二、三、四、五類(全数)、指定及び新感染症については、全数報告。
 (注2) 五類(定点)感染症については、定点医療機関から報告。

(2) 結核の状況

ア 結核患者登録状況

(平成27年12月31日現在)

| 区 分 | | 総 数 | 大 竹 市 | 廿 日 市 市 |
|-----------------------------|---------------------|---------|--------|---------|
| 管 内 人 口 | | 143,941 | 27,676 | 116,265 |
| 計 | | 30 | 9 | 21 |
| 活 動 性 肺 結 核 患 者 数 (A) | 喀 痰 塗 抹 陽 性 者 | 3 | 1 | 2 |
| | そ の 他 の 結 核 菌 陽 性 者 | 3 | 1 | 2 |
| | 菌 陰 性 ・ そ の 他 の 者 | 1 | 0 | 1 |
| 活 動 性 肺 外 結 核 患 者 数 (B) | | 1 | 0 | 1 |
| 不 活 動 性 結 核 ・ そ の 他 の 者 | | 22 | 7 | 15 |
| 有 病 率 (人 口 10 万 対) | | 5.6 | 7.2 | 5.2 |

(注1) 結核菌検査結果については登録時の結果を示すもの。

(注2) 人口には外国人を含む。(住民基本台帳の人口に外国人を加えた数)

(注3) 有病率(人口10万対) = $\frac{\text{活動性肺結核患者数(A)} + \text{活動性肺外結核患者数(B)}}{\text{人 口}} \times 100,000$

イ 結核患者新規登録状況

(平成27年)

| 区 分 | | 総 数 | 大 竹 市 | 廿 日 市 市 |
|----------------------------------|---------------------|---------|--------|---------|
| 管 内 人 口 | | 143,941 | 27,676 | 116,265 |
| 計 (A + B) | | 9 | 3 | 6 |
| 活 動 性 肺 結 核 患 者 数 (A) | 喀 痰 塗 抹 陽 性 者 | 5 | 3 | 2 |
| | そ の 他 の 結 核 菌 陽 性 者 | - | | |
| | 菌 陰 性 ・ そ の 他 の 者 | 3 | | 3 |
| 活 動 性 肺 外 結 核 患 者 数 (B) | | 1 | | 1 |
| り 患 率 (人 口 10 万 対) | | 6.3 | 10.8 | 5.2 |
| 潜 在 性 結 核 感 染 症 | | 4 | 3 | 1 |

(注1) 潜在性結核感染症は総数に含まない。

(注2) り患率(人口10万対) = $\frac{\text{計 (A + B)}}{\text{人 口}} \times 100,000$

ウ 年齢階級別新規登録患者数

(平成27年12月31日現在)

| 区 分 | 総 数 | 大 竹 市 | 廿 日 市 市 |
|-------------|----------|----------|----------|
| 計 | 9 (-) | 3 (-) | 6 (-) |
| 0 歳 ~ 4 歳 | - (-) | | |
| 5 歳 ~ 9 歳 | - (-) | | |
| 10 歳 ~ 14 歳 | - (-) | | |
| 15 歳 ~ 19 歳 | - (-) | | |
| 20 歳 ~ 29 歳 | - (-) | | |
| 30 歳 ~ 39 歳 | - (-) | | |
| 40 歳 ~ 49 歳 | - (-) | | |
| 50 歳 ~ 59 歳 | - (-) | | |
| 60 歳 ~ 69 歳 | 1 (-) | | 1 |
| 70 歳 ~ | 8 (-) | 3 | 5 |

(注1) 下段の()は、結核菌喀痰塗抹陽性者再掲である。

(注2) 本表の総数とイ 結核患者新規登録状況の総数は一致する。

エ 結核健康診断・予防接種の実施状況

① 市町別実施状況

(平成27年度)

| 区分 | | 総数 | 大竹市 | 廿日市市 |
|------|--------|--------|-------|--------|
| 一般住民 | 対象者数 | 40,988 | 9,505 | 31,483 |
| | 受診者数 | 3,782 | 468 | 3,314 |
| | 受診率(%) | 9.2 | 4.9 | 10.5 |



(公財)結核予防会結核研究所

結核に関する知識や情報を提供しています。

〒204-8533 東京都清瀬市松山3-1-24

電話 042-493-5711 ファックス 042-492-4600

ホームページ <http://www.jata.or.jp>

② 実施主体別実施状況

(平成27年度)

| 実施主体 | 対象者 | 対象者数 | 受診状況 | | 健康診断等の内容 | | | | | |
|--------------|-------|--------|--------|-------|----------|--------|-------|-----|------|--|
| | | | 受診者数 | 受診率 | 間接撮影 | 直接撮影 | ツ反応 | BCG | IGRA | |
| 定期 | 計 | 50,478 | 12,969 | 25.7 | 2,101 | 10,839 | - | - | - | |
| | 事業者 | 従業者 | 7,167 | 6,895 | 96.2 | 917 | 5,949 | | | |
| | 学校長 | 生徒 | 1,223 | 1,213 | 99.2 | 375 | 838 | | | |
| | | 学生 | 350 | 350 | 100.0 | 206 | 144 | | | |
| | 施設長 | 入所者 | 750 | 729 | 97.2 | 135 | 594 | | | |
| | 市町長 | 一般住民 | 40,988 | 3,782 | 9.2 | 468 | 3,314 | | | |
| 知事 (保健所長) | 計 | 145 | 129 | 89.0 | - | 102 | (-) | (-) | 32 | |
| | 接触者健診 | 78 | 72 | 92.3 | | 45 | | | 32 | |
| | 集団健診 | | | - | | | | | | |
| | 管理検診 | 67 | 57 | 85.1 | | 57 | | | | |

(注1) ()内は、ツ反応(ツベルクリン反応)検査とX線検査を併せて実施した場合の再掲。

(注2) 事業者欄は、学校(専修学校及び各種学校を含み、幼稚園を除く)、病院、診療所、助産所、介護老人保健施設、社会福祉施設の
対象者数(従事者数)又は受診者数を記載。

(注3) 生徒欄は、高校生の対象者数又は受診者数を記載。学生欄は、大学生等の対象者数又は受診者数を記載。

(注4) 本欄の市町長が実施主体となって実施する定期健康診断(一般住民)は、①表の各総数と一致すること。

(注5) 受診者数と健康診断等の計とは一致しない。

オ 市町別家庭訪問指導状況

(平成27年度)

| 区分 | 総数 | 大竹市 | 廿日市市 |
|------------|------|------|------|
| 実人員 | 25 | 9 | 16 |
| (再掲)新規登録患者 | 16 | 7 | 9 |
| 構成比 | 64.0 | 77.8 | 56.3 |
| 延人員 | 139 | 61 | 78 |
| (再掲)新規登録患者 | 93 | 44 | 49 |
| 構成比 | 66.9 | 72.1 | 62.8 |

(注) (再掲)欄の新規登録患者とは、平成27年度に新規登録された結核患者を家庭訪問指導した場合に計上する。

(3) 感染症発生に伴う指導状況

(平成27年度)

| | 計 | 一類 | 二類 | 三類 | 四類 | 五類 | 新型インフルエンザ等感染症 | 指定感染症 | 新感染症 |
|---------|----|----|----|----|----|----|---------------|-------|------|
| 指導件数 | 36 | 0 | 0 | 3 | 6 | 27 | 0 | 0 | 0 |
| うち施設指導分 | 27 | 0 | 0 | 0 | 0 | 27 | 0 | 0 | 0 |

(4) 新型インフルエンザ対策の連絡会議開催状況

(平成27年度)

| | |
|------|---|
| 日 時 | 平成27年12月17日 |
| 場 所 | 廿日市市商工保健会館 |
| 参加人数 | 23人 |
| 主な議題 | ① 平成26年の圏域内の感染症の発生状況について ② 感染症のトピックスについて ③ 新型インフルエンザ実地研修(案)について |

会議構成メンバー

| 所属 | 職名 | 備考 |
|-----------------|-----|-----|
| 大竹市医師会 | 会 長 | |
| | 副会長 | |
| | 副会長 | |
| 佐伯地区医師会 | 会 長 | 委員長 |
| | 理 事 | |
| | 理 事 | |
| 大竹薬剤師会 | 会 長 | |
| 廿日市市薬剤師会 | 会 長 | |
| 国立病院機構広島西医療センター | 院 長 | |
| 厚生連広島総合病院 | 院 長 | |
| 広島県看護協会廿日市支部 | 支部長 | |
| 大竹警察署 | 署 長 | |
| 廿日市警察署 | 署 長 | |
| 大竹市消防本部 | 署 長 | |
| 廿日市市消防本部 | 消防長 | |
| 大竹市社会健康課 | 課 長 | |
| 廿日市市健康推進課 | 課 長 | |
| 西部保健所 | 所 長 | |

(5) エイズ相談及びHIV抗体検査の状況

(平成27年度)

| 区 分 | 相 談 件 数 | | | | H I V 抗 体 検 査 | | |
|-----|--------------|-------|------------|---------|---------------|------------------------|----------|
| | 計 (A+B+C) | 電話相談A | 来 所(面接相談)B | 家庭訪問指導C | 計 (D+E) | スクリーニング検査D (再掲)迅速検査 | 確 認 検 査E |
| 計 | 60 | 41 | 19 | - | 19 (19) | 19 (19) | - |
| 男 性 | 37 | 25 | 12 | 0 | 12 (12) | 12 (12) | 0 |
| 女 性 | 23 | 16 | 7 | 0 | 7 (7) | 7 (7) | 0 |

(6) 健康教育実施状況

(平成27年度)

| 区 分 | 種別内訳 | | | |
|--------|------|--------|--------|---------|
| | 計 | 結核 | 感染症 | エイズ |
| 実施回数 | 13 | 4 | 5 | 4 |
| 参加延人員 | 443 | 136 | 167 | 140 |
| (対象内訳) | | 大竹・廿日市 | 大竹・廿日市 | 高校生・大学生 |

(注1)種別内訳欄には、結核、エイズ、インフルエンザ、O157等の予防対策名を記入

(注2)エイズ予防は、対象内訳欄に実施した「一般」・「高校生」等のグループを記入

結核予防は、対象内訳欄に実施した市町名を記入

(7) 肝炎相談件数、肝炎ウイルス検査の実施状況及び肝炎治療受給者証の交付状況

ア 肝炎相談件数

(平成27年度)

| 計 (A+B) | 電話相談 A | 来 所(面接相談) B |
|------------|-----------|----------------|
| 255 | 26 | 229 |

イ 肝炎ウイルス検査実施状況

(平成27年度)

| 検査実施 日数 | C型肝炎ウイルス検査実施件数 | | B型肝炎ウイルス検査 実施件数 |
|------------|----------------|-------------|--------------------|
| | HCV抗体検査 | | HBs抗原検査 |
| | | うちHCV核酸増幅検査 | |
| 2 | 2 | 0 | 2 |

ウ 肝炎治療受給者証交付状況

(ア) インターフェロン治療 (平成27年度)

| 区 分 | 計 | 大竹市 | 廿日市市 | 管 外 |
|-----|---|-----|------|-----|
| 申請数 | 6 | | 4 | 2 |
| 交付数 | 5 | | 4 | 1 |

(イ) 核酸アナログ製剤治療 (平成27年度)

| 区 分 | 計 | 大竹市 | 廿日市市 | 管 外 |
|-----|-----|-----|------|-----|
| 申請数 | 106 | 22 | 52 | 32 |
| 交付数 | 105 | 22 | 52 | 31 |

(ウ) インターフェロンフリー治療 (平成27年度)

| 区 分 | 計 | 大竹市 | 廿日市市 | 管 外 |
|-----|-----|-----|------|-----|
| 申請数 | 118 | 32 | 63 | 23 |
| 交付数 | 118 | 32 | 63 | 23 |

歯科保健対策

(1) 訪問指導等の状況

(平成27年度)

| 区 分 | 訪 問 に よ る 検 診 ・ 保 健 指 導 人 員 | | | | | | | | | |
|-------|-----------------------------|--------------|--------------|------|-----|-------|--------------|--------------|------|-----|
| | 実 人 員 | 内 訳 | | | | 延 人 員 | 内 訳 | | | |
| | | 身体障害者 (児) | 知的障害者 (児) | 難病患者 | その他 | | 身体障害者 (児) | 知的障害者 (児) | 難病患者 | その他 |
| 実 施 数 | 0 | | | | | 0 | | | | |

(2) 相談事業の状況

(平成27年度)

| 区 分 | 回 数 | 実 人 員 | 内 訳 | | | 延 人 員 | 内 訳 | | |
|-------|-----|-------|-------|-------|-------|-------|-------|-------|-------|
| | | | 本 人 | 保 護 者 | そ の 他 | | 本 人 | 保 護 者 | そ の 他 |
| | | | 介 護 者 | | | | 介 護 者 | | |
| 実 施 数 | | 0 | | | | 0 | | | |

(3) 市町指導・支援の状況

(平成27年度)

| 区 分 | 指 導 項 目 | 総 数 | 市 町 名 | |
|-------|-----------------|-----|-------|-------|
| | | | 大 竹 市 | 甘 日 市 |
| 実 施 数 | 企 画 ・ 連 携 ・ 調 整 | 0 | | |
| | 調 査 ・ 研 究 | 0 | | |
| | 情 報 の 収 集 ・ 提 供 | 2 | 1 | 1 |

精神保健福祉対策

(1) 精神障害者入院形態別患者数及び通院等の状況

(平成28年3月31日現在)

| 区 分 | 総 数 | 大竹市 | 廿日市市 | 管 外 |
|----------------------|-------|-----|-------|-----|
| 措置入院患者数 | 4 | 4 | | |
| 医療保護入院患者数 | 199 | 85 | 114 | |
| 自立支援医療受給者数 (精神通院) | 2,272 | 383 | 1,889 | |

(2) 精神障害者保健福祉手帳の所持状況

(平成28年3月31日現在)

| 障害等級 | 総 数 | 大竹市 | 廿日市市 |
|------|-------|-----|------|
| 計 | 1,146 | 181 | 965 |
| 1 級 | 110 | 13 | 97 |
| 2 級 | 742 | 128 | 614 |
| 3 級 | 294 | 40 | 254 |

(3) 組織育成支援状況

(平成27年度)

| 区 分 | 総 数 | 大竹市 | 廿日市市 | 管 外 |
|-------------|-----|-----|------|-----|
| 計 | 12 | - | 12 | - |
| 患 者 会 | - | | | |
| 家 族 会 | - | | | |
| 断 酒 会 | 12 | | 12 | |
| ボ ラ ン テ ィ ア | - | | | |

(注)精神保健福祉に関わる組織の育成のための支援活動を行った回数を計上している。

【例】会への出席、その準備のための当事者リーダーとの打ち合わせ及び関係機関との連絡等

(4) 相談指導実施状況

(平成27年度)

| 区 分 | | 総 数 | 大竹市 | 廿日市市 | 管内計 | 管 外 | |
|--------------------|----------------------|---------------|-----|------|------|-----|---|
| 面 接 | 実 人 員 | 49 | 6 | 41 | 47 | 2 | |
| | 延 人 員 | 94 | 16 | 76 | 92 | 2 | |
| | 内 訳 | 老 人 精 神 | 3 | | 3 | 3 | |
| | | 社 会 復 帰 | 19 | 4 | 15 | 19 | |
| | | ア ル コ ー ル | 2 | | 2 | 2 | |
| | | 薬 物 | - | | | 0 | |
| | | ギ ャ ン プ ル | 7 | | 7 | 7 | |
| | | 思 春 期 | 2 | | 2 | 2 | |
| | | 心 の 健 康 づ く り | 19 | 4 | 15 | 19 | |
| | | 摂 食 障 害 | 8 | 6 | 2 | 8 | |
| | | て ん か ん | - | | | 0 | |
| | | そ の 他 | 34 | 2 | 30 | 32 | 2 |
| | (再 掲) ひ き こ も り | (17) | | (17) | (17) | | |
| | (再 掲) 自 殺 関 連 | - | | | | | |
| | (再 掲) 自 殺 者 の 遺 族 | - | | | | | |
| 電 話 相 談 延 人 員 | 214 | | | | | | |
| (再 掲) ひ き こ も り | 27 | | | | | | |
| (再 掲) 自 殺 関 連 | 1 | | | | | | |

(注)相談件数には、定期相談以外のその他の相談も含む。

(5) 家庭訪問指導状況

(平成27年度)

| 区 分 | | 総 数 | 大竹市 | 廿日市市 | 管内計 | 管 外 |
|----------------|---------------|-----|-----|------|-----|-----|
| 実 人 員 | | 3 | 1 | 2 | 3 | |
| 延 人 員 | | 8 | 4 | 4 | 8 | - |
| 内 訳 | 老 人 精 神 | 2 | | 2 | 2 | |
| | 社 会 復 帰 | - | | | 0 | |
| | ア ル コ ー ル | - | | | 0 | |
| | 薬 物 | - | | | 0 | |
| | ギ ャ ン ブ ル | - | | | 0 | |
| | 思 春 期 | - | | | 0 | |
| | 心 の 健 康 づ く り | - | | | 0 | |
| | 摂 食 障 害 | 4 | 4 | | 4 | |
| | て ん か ん | - | | | 0 | |
| | そ の 他 | 2 | | 2 | 2 | |
| | (再掲) ひきこもり | - | | | (0) | |
| (再掲) 自殺関連 | | | | | | |
| (再掲) 自殺者の遺族 | | | | | | |
| (再掲) 自殺者の遺族 | | | | | | |

(6) 普及啓発・人材養成実施状況

ア 自殺対策

(平成27年度)

| 区 分 | 種別内訳 | |
|-----------------|------|-------------|
| | 計 | 研修会(かかりつけ医) |
| 実 施 回 数 | 1 | 1 |
| 対 象 者 | - | 医師, 行政関係者 |
| 参加延人数 (配布部数) | 26 | 26 |

(注)種別内訳欄には、講演会、研修会、街頭啓発活動等の種別を記入

イ その他の精神保健福祉対策

(平成27年度)

| 区 分 | 種 別 内 訳 | | | |
|-----------------|---------|------|--|--|
| | 計 | | | |
| 実 施 回 数 | - | | | |
| 対 象 者 | - | 実施なし | | |
| 参加延人数 (配布部数) | - | | | |

(注)種別内訳欄には、上段にアルコール、思春期等の対策名を、下段に講演会、研修会、街頭啓発活動等の種別を記入

難病対策等

(1) 特定医療費(指定難病)の承認状況

(平成28年3月31日現在)

| 告示番号 | 病名 | 疾患群 | 総数 | 承認総件数 | |
|------|----------------------------|--------|-------|-------|------|
| | | | | 大竹市 | 廿日市市 |
| | | | 1,211 | 267 | 944 |
| 001 | 球脊髄性筋萎縮症 | 神経・筋疾患 | 1 | | 1 |
| 002 | 筋萎縮性側索硬化症 | 神経・筋疾患 | 20 | 6 | 14 |
| 003 | 脊髄性筋萎縮症 | 神経・筋疾患 | - | | |
| 004 | 原発性側索硬化症 | 神経・筋疾患 | - | | |
| 005 | 進行性核上性麻痺 | 神経・筋疾患 | 16 | 5 | 11 |
| 006 | パーキンソン病 | 神経・筋疾患 | 179 | 47 | 132 |
| 007 | 大脳皮質基底核変性症 | 神経・筋疾患 | 5 | | 5 |
| 008 | ハンチントン病 | 神経・筋疾患 | 1 | | 1 |
| 009 | 神経有棘赤血球症 | 神経・筋疾患 | - | | |
| 010 | シャルコー・マリー・トゥース病 | 神経・筋疾患 | 2 | 2 | |
| 011 | 重症筋無力症 | 神経・筋疾患 | 30 | 8 | 22 |
| 012 | 先天性筋無力症候群 | 神経・筋疾患 | - | | |
| 013 | 多発性硬化症／視神経脊髄炎 | 神経・筋疾患 | 22 | 2 | 20 |
| 014 | 慢性炎症性脱髄性多発神経炎／多巣性運動ニューロパチー | 神経・筋疾患 | 2 | 2 | |
| 015 | 封入体筋炎 | 神経・筋疾患 | - | | |
| 016 | クロウ・深瀬症候群 | 神経・筋疾患 | - | | |
| 017 | 多系統萎縮症 | 神経・筋疾患 | 9 | 2 | 7 |
| 018 | 脊髄小脳変性症 (多系統萎縮症を除く。) | 神経・筋疾患 | 40 | 6 | 34 |
| 019 | ライソゾーム病 | 代謝系疾患 | 2 | | 2 |
| 020 | 副腎白質ジストロフィー | 代謝系疾患 | - | | |
| 021 | ミトコンドリア病 | 代謝系疾患 | - | | |
| 022 | もやもや病 | 神経・筋疾患 | 25 | 2 | 23 |
| 023 | プリオン病 | 神経・筋疾患 | - | | |
| 024 | 亜急性硬化性全脳炎 | 神経・筋疾患 | - | | |
| 025 | 進行性多巣性白質脳症 | 神経・筋疾患 | - | | |
| 026 | HTLV-1関連脊髄症 | 神経・筋疾患 | - | | |
| 027 | 特発性基底核石灰化症 | 神経・筋疾患 | - | | |
| 028 | 全身性アミロイドーシス | 代謝系疾患 | 9 | 1 | 8 |

| 告示番号 | 病名 | 疾患群 | 総数 | 大竹市 | | 廿日市市 | |
|------|------------------|-----------|-------|-----|-----|------|---|
| | | | | 承 | 認 | 総 | 件 |
| | | | 1,211 | 267 | 944 | | |
| 029 | ウルリツヒ病 | 神経・筋疾患 | - | | | | |
| 030 | 遠位型ミオパチー | 神経・筋疾患 | - | | | | |
| 031 | ベスレムミオパチー | 神経・筋疾患 | - | | | | |
| 032 | 自己貪食空胞性ミオパチー | 神経・筋疾患 | - | | | | |
| 033 | シュワルツ・ヤンペル症候群 | 神経・筋疾患 | - | | | | |
| 034 | 神経線維腫症 | 皮膚・結合組織疾患 | 1 | | | 1 | |
| 035 | 天疱瘡 | 皮膚・結合組織疾患 | 14 | 3 | 11 | | |
| 036 | 表皮水疱症 | 皮膚・結合組織疾患 | - | | | | |
| 037 | 膿疱性乾癬(汎発型) | 皮膚・結合組織疾患 | 2 | | | 2 | |
| 038 | ステイーヴンス・ジョンソン症候群 | 皮膚・結合組織疾患 | - | | | | |
| 039 | 中毒性表皮壊死症 | 皮膚・結合組織疾患 | - | | | | |
| 040 | 高安動脈炎 | 免疫系疾患 | 4 | 3 | 1 | | |
| 041 | 巨細胞性動脈炎 | 免疫系疾患 | 1 | | | 1 | |
| 042 | 結節性多発動脈炎 | 免疫系疾患 | 5 | 2 | 3 | | |
| 043 | 顕微鏡的多発血管炎 | 免疫系疾患 | 6 | 1 | 5 | | |
| 044 | 多発血管炎性肉芽腫症 | 免疫系疾患 | 6 | | 6 | | |
| 045 | 好酸球性多発血管炎性肉芽腫症 | 免疫系疾患 | 1 | | 1 | | |
| 046 | 悪性関節リウマチ | 免疫系疾患 | 9 | 2 | 7 | | |
| 047 | バージャー病 | 免疫系疾患 | 4 | 1 | 3 | | |
| 048 | 原発性抗リン脂質抗体症候群 | 免疫系疾患 | - | | | | |
| 049 | 全身性エリテマトーデス | 免疫系疾患 | 90 | 21 | 69 | | |
| 050 | 皮膚筋炎／多発性筋炎 | 免疫系疾患 | 23 | 5 | 18 | | |
| 051 | 全身性強皮症 | 皮膚・結合組織疾患 | 53 | 8 | 45 | | |
| 052 | 混合性結合組織病 | 免疫系疾患 | 11 | 2 | 9 | | |
| 053 | シェーグレン症候群 | 免疫系疾患 | 4 | | 4 | | |
| 054 | 成人スチル病 | 免疫系疾患 | - | | | | |
| 055 | 再発性多発軟骨炎 | 免疫系疾患 | - | | | | |
| 056 | ベーチェット病 | 免疫系疾患 | 25 | 10 | 15 | | |
| 057 | 特発性拡張型心筋症 | 循環器系疾患 | 20 | 4 | 16 | | |
| 058 | 肥大型心筋症 | 循環器系疾患 | 1 | | 1 | | |
| 059 | 拘束型心筋症 | 循環器系疾患 | 1 | 1 | | | |

| 告示番号 | 病名 | 疾患群 | 総数 | 大竹市 | 廿日市市 |
|------|----------------------|----------|-------|-----|------|
| | 承認総件数 | | 1,211 | 267 | 944 |
| 060 | 再生不良性貧血 | 血液系疾患 | 17 | 5 | 12 |
| 061 | 自己免疫性溶血性貧血 | 血液系疾患 | 3 | | 3 |
| 062 | 発作性夜間ヘモグロビン尿症 | 血液系疾患 | - | | |
| 063 | 特発性血小板減少性紫斑病 | 血液系疾患 | 33 | 6 | 27 |
| 064 | 血栓性血小板減少性紫斑病 | 血液系疾患 | - | | |
| 065 | 原発性免疫不全症候群 | 血液系疾患 | 3 | 2 | 1 |
| 066 | IgA腎症 | 腎・泌尿器系疾患 | 3 | 1 | 2 |
| 067 | 多発性嚢胞腎 | 腎・泌尿器系疾患 | 6 | 1 | 5 |
| 068 | 黄色靭帯骨化症 | 骨・関節系疾患 | 9 | | 9 |
| 069 | 後縦靭帯骨化症 | 骨・関節系疾患 | 54 | 8 | 46 |
| 070 | 広範脊柱管狭窄症 | 骨・関節系疾患 | 8 | 1 | 7 |
| 071 | 特発性大腿骨頭壊死症 | 骨・関節系疾患 | 43 | 6 | 37 |
| 072 | 下垂体性ADH分泌異常症 | 内分泌系疾患 | 1 | | 1 |
| 073 | 下垂体性TSH分泌亢進症 | 内分泌系疾患 | - | | |
| 074 | 下垂体性PRL分泌亢進症 | 内分泌系疾患 | 4 | | 4 |
| 075 | クッシング病 | 内分泌系疾患 | 3 | | 3 |
| 076 | 下垂体性ゴナドトロピン分泌亢進症 | 内分泌系疾患 | - | | |
| 077 | 下垂体性成長ホルモン分泌亢進症 | 内分泌系疾患 | 4 | | 4 |
| 078 | 下垂体前葉機能低下症 | 内分泌系疾患 | 19 | 5 | 14 |
| 079 | 家族性高コレステロール血症(ホモ接合体) | 代謝系疾患 | - | | |
| 080 | 甲状腺ホルモン不応症 | 内分泌系疾患 | - | | |
| 081 | 先天性副腎皮質酵素欠損症 | 内分泌系疾患 | 1 | | 1 |
| 082 | 先天性副腎低形成症 | 内分泌系疾患 | - | | |
| 083 | アジソン病 | 内分泌系疾患 | 1 | | 1 |
| 084 | サルコイドーシス | 呼吸器系疾患 | 25 | 7 | 18 |
| 085 | 特発性間質性肺炎 | 呼吸器系疾患 | 5 | 3 | 2 |
| 086 | 肺動脈性肺高血圧症 | 呼吸器系疾患 | 1 | | 1 |
| 087 | 肺静脈閉塞症／肺毛細血管腫症 | 呼吸器系疾患 | - | | |
| 088 | 慢性血栓性肺高血圧症 | 呼吸器系疾患 | 7 | 1 | 6 |
| 089 | リンパ脈管筋腫症 | 呼吸器系疾患 | - | | |
| 090 | 網膜色素変性症 | 視覚系疾患 | 18 | 1 | 17 |

| 告示番号 | 病名 | 疾患群 | 総数 | 大竹市 | |
|------|-------------------|--------------------|-------|-----|------|
| | | | | 大竹市 | 廿日市市 |
| | 承認総件数 | | 1,211 | 267 | 944 |
| 091 | バッド・キアリ症候群 | 消化器系疾患 | 1 | | 1 |
| 092 | 特発性門脈圧亢進症 | 消化器系疾患 | - | | |
| 093 | 原発性胆汁性肝硬変 | 消化器系疾患 | 33 | 11 | 22 |
| 094 | 原発性硬化性胆管炎 | 消化器系疾患 | - | | |
| 095 | 自己免疫性肝炎 | 消化器系疾患 | 6 | 1 | 5 |
| 096 | クローン病 | 消化器系疾患 | 45 | 8 | 37 |
| 097 | 潰瘍性大腸炎 | 消化器系疾患 | 199 | 51 | 148 |
| 098 | 好酸球性消化管疾患 | 消化器系疾患 | 2 | | 2 |
| 099 | 慢性特発性偽性腸閉塞症 | 消化器系疾患 | - | | |
| 100 | 巨大膀胱短小結腸腸管蠕動不全症 | 消化器系疾患 | - | | |
| 101 | 腸管神経節細胞僅少症 | 消化器系疾患 | - | | |
| 102 | ルビンシュタイン・テイビ症候群 | 染色体または遺伝子に変化を伴う症候群 | - | | |
| 103 | CFC症候群 | 染色体または遺伝子に変化を伴う症候群 | - | | |
| 104 | コステロ症候群 | 染色体または遺伝子に変化を伴う症候群 | - | | |
| 105 | チャージ症候群 | 染色体または遺伝子に変化を伴う症候群 | - | | |
| 106 | クリオピリン関連周期熱症候群 | 免疫系疾患 | 1 | | 1 |
| 107 | 全身型若年性特発性関節炎 | 免疫系疾患 | - | | |
| 108 | TNF受容体関連周期性症候群 | 免疫系疾患 | - | | |
| 109 | 非典型溶血性尿毒症症候群 | 腎・泌尿器系疾患 | 1 | | 1 |
| 110 | ブラウ症候群 | 免疫系疾患 | - | | |
| 111 | 先天性ミオパチー | 神経・筋疾患 | - | | |
| 112 | マリネスコ・シェーグレン症候群 | 神経・筋疾患 | - | | |
| 113 | 筋ジストロフィー | 神経・筋疾患 | - | | |
| 114 | 非ジストロフィー性ミオトニー症候群 | 神経・筋疾患 | - | | |
| 115 | 遺伝性周期性四肢麻痺 | 神経・筋疾患 | - | | |
| 116 | アトピー性脊髄炎 | 神経・筋疾患 | - | | |
| 117 | 脊髄空洞症 | 神経・筋疾患 | - | | |
| 118 | 脊髄髄膜瘤 | 神経・筋疾患 | - | | |
| 119 | アイザックス症候群 | 神経・筋疾患 | - | | |
| 120 | 遺伝性ジストニア | 神経・筋疾患 | - | | |
| 121 | 神経フェリチン症 | 神経・筋疾患 | - | | |

| 告示番号 | 病名 | 疾患群 | 総数 | 大竹市 | 廿日市市 |
|------|----------------------------|--------|-------|-----|------|
| | 承認総件数 | | 1,211 | 267 | 944 |
| 122 | 脳表ヘモジドリン沈着症 | 神経・筋疾患 | - | | |
| 123 | 禿頭と変形性脊椎症を伴う常染色体劣性白質脳症 | 神経・筋疾患 | - | | |
| 124 | 皮質下梗塞と白質脳症を伴う常染色体優性脳動脈症 | 神経・筋疾患 | - | | |
| 125 | 神経軸索スフェロイド形成を伴う遺伝性びまん性白質脳症 | 神経・筋疾患 | - | | |
| 126 | ペリー症候群 | 神経・筋疾患 | - | | |
| 127 | 前頭側頭葉変性症 | 神経・筋疾患 | 1 | | 1 |
| 128 | ピッカースタッフ脳幹脳炎 | 神経・筋疾患 | - | | |
| 129 | 痙攣重積型(二相性)急性脳症 | 神経・筋疾患 | - | | |
| 130 | 先天性無痛無汗症 | 神経・筋疾患 | - | | |
| 131 | アレキサンダー病 | 神経・筋疾患 | - | | |
| 132 | 先天性核上性球麻痺 | 神経・筋疾患 | - | | |
| 133 | メビウス症候群 | 神経・筋疾患 | - | | |
| 134 | 中隔視神経形成異常症/ドモルシア症候群 | 視覚系疾患 | - | | |
| 135 | アイカルディ症候群 | 神経・筋疾患 | - | | |
| 136 | 片側巨脳症 | 神経・筋疾患 | - | | |
| 137 | 限局性皮質異形成 | 神経・筋疾患 | 1 | | 1 |
| 138 | 神経細胞移動異常症 | 神経・筋疾患 | - | | |
| 139 | 先天性大脳白質形成不全症 | 神経・筋疾患 | - | | |
| 140 | ドラベ症候群 | 神経・筋疾患 | - | | |
| 141 | 海馬硬化を伴う内側側頭葉てんかん | 神経・筋疾患 | - | | |
| 142 | ミオクロニー欠神てんかん | 神経・筋疾患 | - | | |
| 143 | ミオクロニー脱力発作を伴うてんかん | 神経・筋疾患 | - | | |
| 144 | レノックス・ガストー症候群 | 神経・筋疾患 | - | | |
| 145 | ウエスト症候群 | 神経・筋疾患 | - | | |
| 146 | 大田原症候群 | 神経・筋疾患 | - | | |
| 147 | 早期ミオクロニー脳症 | 神経・筋疾患 | - | | |
| 148 | 遊走性焦点発作を伴う乳児てんかん | 神経・筋疾患 | - | | |
| 149 | 片側痙攣・片麻痺・てんかん症候群 | 神経・筋疾患 | - | | |
| 150 | 環状20番染色体症候群 | 神経・筋疾患 | - | | |
| 151 | ラスマッセン脳炎 | 神経・筋疾患 | - | | |
| 152 | PCDH19関連症候群 | 神経・筋疾患 | - | | |

| 告示番号 | 病名 | 疾患群 | 総数 | 大竹市 | 廿日市市 |
|------|-----------------------|------------------------|-------|-----|------|
| | 承認総件数 | | 1,211 | 267 | 944 |
| 153 | 難治頻回部分発作重積型急性脳炎 | 神経・筋疾患 | - | | |
| 154 | 徐波睡眠期持続性棘徐波を示すてんかん性脳症 | 神経・筋疾患 | - | | |
| 155 | ランドウ・クレフナー症候群 | 神経・筋疾患 | - | | |
| 156 | レット症候群 | 神経・筋疾患 | - | | |
| 157 | スタージ・ウェーバー症候群 | 神経・筋疾患 | - | | |
| 158 | 結節性硬化症 | 神経・筋疾患 | - | | |
| 159 | 色素性乾皮症 | 神経・筋疾患 | - | | |
| 160 | 先天性魚鱗癬 | 皮膚・結合組織疾患 | - | | |
| 161 | 家族性良性慢性天疱瘡 | 皮膚・結合組織疾患 | - | | |
| 162 | 類天疱瘡(後天性表皮水疱症を含む。) | 皮膚・結合組織疾患 | - | | |
| 163 | 特発性後天性全身性無汗症 | 皮膚・結合組織疾患 | - | | |
| 164 | 眼皮膚白皮症 | 視覚系疾患 | - | | |
| 165 | 肥厚性皮膚骨膜炎 | 染色体または遺伝子 に変化を伴う症候群 | - | | |
| 166 | 弾性線維性仮性黄色腫 | 皮膚・結合組織疾患 | - | | |
| 167 | マルファン症候群 | 皮膚・結合組織疾患 | 1 | 1 | |
| 168 | エーラス・ダンロス症候群 | 皮膚・結合組織疾患 | - | | |
| 169 | メンケス病 | 代謝系疾患 | - | | |
| 170 | オクシピタル・ホーン症候群 | 皮膚・結合組織疾患 | - | | |
| 171 | ウィルソン病 | 代謝系疾患 | - | | |
| 172 | 低ホスファターゼ症 | 骨・関節系疾患 | - | | |
| 173 | VATER症候群 | 染色体または遺伝子 に変化を伴う症候群 | - | | |
| 174 | 那須ハコラ病 | 染色体または遺伝子 に変化を伴う症候群 | - | | |
| 175 | ウィーバー症候群 | 染色体または遺伝子 に変化を伴う症候群 | - | | |
| 176 | コフィン・ローリー症候群 | 染色体または遺伝子 に変化を伴う症候群 | - | | |
| 177 | 有馬症候群 | 神経・筋疾患 | - | | |
| 178 | モワット・ウィルソン症候群 | 染色体または遺伝子 に変化を伴う症候群 | - | | |
| 179 | ウィリアムズ症候群 | 染色体または遺伝子 に変化を伴う症候群 | - | | |
| 180 | ATR-X症候群 | 染色体または遺伝子 に変化を伴う症候群 | - | | |
| 181 | クルーゾン症候群 | 染色体または遺伝子 に変化を伴う症候群 | - | | |
| 182 | アペール症候群 | 染色体または遺伝子 に変化を伴う症候群 | - | | |
| 183 | ファイファー症候群 | 染色体または遺伝子 に変化を伴う症候群 | - | | |

| 告示番号 | 病名 | 疾患群 | 総数 | 大竹市 | 廿日市市 |
|------|--------------------|--------------------|-------|-----|------|
| | 承認総件数 | | 1,211 | 267 | 944 |
| 184 | アントレー・ビクスラー症候群 | 染色体または遺伝子に変化を伴う症候群 | - | | |
| 185 | コフィン・シリス症候群 | 染色体または遺伝子に変化を伴う症候群 | - | | |
| 186 | ロスムンド・トムソン症候群 | 染色体または遺伝子に変化を伴う症候群 | - | | |
| 187 | 歌舞伎症候群 | 染色体または遺伝子に変化を伴う症候群 | - | | |
| 188 | 多脾症候群 | 染色体または遺伝子に変化を伴う症候群 | - | | |
| 189 | 無脾症候群 | 染色体または遺伝子に変化を伴う症候群 | - | | |
| 190 | 鰓耳腎症候群 | 聴覚・平衡機能系疾患 | - | | |
| 191 | ウェルナー症候群 | 染色体または遺伝子に変化を伴う症候群 | - | | |
| 192 | コケイン症候群 | 染色体または遺伝子に変化を伴う症候群 | - | | |
| 193 | ブラダー・ウィリ症候群 | 染色体または遺伝子に変化を伴う症候群 | - | | |
| 194 | ソトス症候群 | 染色体または遺伝子に変化を伴う症候群 | - | | |
| 195 | ヌーナン症候群 | 染色体または遺伝子に変化を伴う症候群 | - | | |
| 196 | ヤング・シンプソン症候群 | 染色体または遺伝子に変化を伴う症候群 | - | | |
| 197 | 1p36欠失症候群 | 染色体または遺伝子に変化を伴う症候群 | - | | |
| 198 | 4p欠失症候群 | 染色体または遺伝子に変化を伴う症候群 | - | | |
| 199 | 5p欠失症候群 | 染色体または遺伝子に変化を伴う症候群 | - | | |
| 200 | 第14番染色体父親性ダイソミー症候群 | 染色体または遺伝子に変化を伴う症候群 | - | | |
| 201 | アンジェルマン症候群 | 神経・筋疾患 | - | | |
| 202 | スミス・マギニス症候群 | 染色体または遺伝子に変化を伴う症候群 | - | | |
| 203 | 22q11.2欠失症候群 | 染色体または遺伝子に変化を伴う症候群 | - | | |
| 204 | エマヌエル症候群 | 染色体または遺伝子に変化を伴う症候群 | - | | |
| 205 | 脆弱X症候群関連疾患 | 染色体または遺伝子に変化を伴う症候群 | - | | |
| 206 | 脆弱X症候群 | 染色体または遺伝子に変化を伴う症候群 | - | | |
| 207 | 総動脈幹遺残症 | 循環器系疾患 | - | | |
| 208 | 修正大血管転位症 | 循環器系疾患 | - | | |
| 209 | 完全大血管転位症 | 循環器系疾患 | - | | |
| 210 | 単心室症 | 循環器系疾患 | - | | |
| 211 | 左心低形成症候群 | 循環器系疾患 | - | | |
| 212 | 三尖弁閉鎖症 | 循環器系疾患 | 1 | | 1 |
| 213 | 心室中隔欠損を伴わない肺動脈閉鎖症 | 循環器系疾患 | - | | |
| 214 | 心室中隔欠損を伴う肺動脈閉鎖症 | 循環器系疾患 | - | | |

| 告示番号 | 病名 | 疾患群 | 総数 | 大竹市 | 廿日市市 |
|------|----------------------------|------------------------|-------|-----|------|
| | 承認総件数 | | 1,211 | 267 | 944 |
| 215 | ファロー四徴症 | 循環器系疾患 | - | | |
| 216 | 両大血管右室起始症 | 循環器系疾患 | - | | |
| 217 | エプスタイン病 | 循環器系疾患 | - | | |
| 218 | アルポート症候群 | 腎・泌尿器系疾患 | - | | |
| 219 | ギャロウェイ・モフト症候群 | 腎・泌尿器系疾患 | - | | |
| 220 | 急速進行性糸球体腎炎 | 腎・泌尿器系疾患 | - | | |
| 221 | 抗糸球体基底膜腎炎 | 腎・泌尿器系疾患 | - | | |
| 222 | 一次性ネフローゼ症候群 | 腎・泌尿器系疾患 | 1 | 1 | |
| 223 | 一次性膜性増殖性糸球体腎炎 | 腎・泌尿器系疾患 | - | | |
| 224 | 紫斑病性腎炎 | 腎・泌尿器系疾患 | - | | |
| 225 | 先天性腎性尿崩症 | 腎・泌尿器系疾患 | - | | |
| 226 | 間質性膀胱炎(ハンナ型) | 腎・泌尿器系疾患 | - | | |
| 227 | オスラー病 | 染色体または遺伝子 に変化を伴う症候群 | - | | |
| 228 | 閉塞性細気管支炎 | 呼吸器系疾患 | - | | |
| 229 | 肺胞蛋白症(自己免疫性又は先天性) | 呼吸器系疾患 | - | | |
| 230 | 肺胞低換気症候群 | 呼吸器系疾患 | - | | |
| 231 | α 1-アンチトリプシン欠乏症 | 呼吸器系疾患 | - | | |
| 232 | カーニー複合 | 染色体または遺伝子 に変化を伴う症候群 | - | | |
| 233 | ウォルフラム症候群 | 内分泌系疾患 | - | | |
| 234 | ペルオキシソーム病(副腎白質ジストロフィーを除く。) | 代謝系疾患 | - | | |
| 235 | 副甲状腺機能低下症 | 内分泌系疾患 | - | | |
| 236 | 偽性副甲状腺機能低下症 | 内分泌系疾患 | - | | |
| 237 | 副腎皮質刺激ホルモン不応症 | 内分泌系疾患 | - | | |
| 238 | ビタミンD抵抗性くる病/骨軟化症 | 骨・関節系疾患 | 1 | | 1 |
| 239 | ビタミンD依存性くる病/骨軟化症 | 内分泌系疾患 | - | | |
| 240 | フェニルケトン尿症 | 代謝系疾患 | - | | |
| 241 | 高チロシン血症1型 | 代謝系疾患 | - | | |
| 242 | 高チロシン血症2型 | 代謝系疾患 | - | | |
| 243 | 高チロシン血症3型 | 代謝系疾患 | - | | |
| 244 | メープルシロップ尿症 | 代謝系疾患 | - | | |
| 245 | プロピオン酸血症 | 代謝系疾患 | - | | |

| 告示番号 | 病名 | 疾患群 | 総数 | 大竹市 | |
|------|------------------------------|---------|-------|-----|------|
| | | | | 大竹市 | 廿日市市 |
| | 承認総件数 | | 1,211 | 267 | 944 |
| 246 | メチルマロン酸血症 | 代謝系疾患 | - | | |
| 247 | イソ吉草酸血症 | 代謝系疾患 | - | | |
| 248 | グルコーストランスポーター1欠損症 | 代謝系疾患 | - | | |
| 249 | グルタル酸血症1型 | 代謝系疾患 | - | | |
| 250 | グルタル酸血症2型 | 代謝系疾患 | - | | |
| 251 | 尿素サイクル異常症 | 代謝系疾患 | - | | |
| 252 | リジン尿性蛋白不耐症 | 代謝系疾患 | - | | |
| 253 | 先天性葉酸吸収不全 | 代謝系疾患 | - | | |
| 254 | ポルフィリン症 | 代謝系疾患 | - | | |
| 255 | 複合カルボキシラーゼ欠損症 | 代謝系疾患 | - | | |
| 256 | 筋型糖原病 | 代謝系疾患 | - | | |
| 257 | 肝型糖原病 | 代謝系疾患 | - | | |
| 258 | ガラクトース-1-リン酸ウリジルトランスフェラーゼ欠損症 | 代謝系疾患 | - | | |
| 259 | レシチンコレステロールアシルトランスフェラーゼ欠損症 | 代謝系疾患 | - | | |
| 260 | シトステロール血症 | 代謝系疾患 | - | | |
| 261 | タンジール病 | 代謝系疾患 | - | | |
| 262 | 原発性高カイロミクロン血症 | 代謝系疾患 | - | | |
| 263 | 脳腱黄色腫症 | 代謝系疾患 | - | | |
| 264 | 無βリボタンパク血症 | 代謝系疾患 | - | | |
| 265 | 脂肪萎縮症 | 代謝系疾患 | - | | |
| 266 | 家族性地中海熱 | 免疫系疾患 | - | | |
| 267 | 高IgD症候群 | 免疫系疾患 | - | | |
| 268 | 中條・西村症候群 | 免疫系疾患 | - | | |
| 269 | 化膿性無菌性関節炎・壊疽性膿皮症・アクネ症候群 | 免疫系疾患 | - | | |
| 270 | 慢性再発性多発性骨髄炎 | 骨・関節系疾患 | - | | |
| 271 | 強直性脊椎炎 | 骨・関節系疾患 | 1 | 1 | |
| 272 | 進行性骨化性線維異形成症 | 骨・関節系疾患 | - | | |
| 273 | 肋骨異常を伴う先天性側弯症 | 骨・関節系疾患 | - | | |
| 274 | 骨形成不全症 | 骨・関節系疾患 | - | | |
| 275 | タナトフォリック骨異形成症 | 骨・関節系疾患 | - | | |
| 276 | 軟骨無形成症 | 骨・関節系疾患 | - | | |

| 告示番号 | 病名 | 疾患群 | 総数 | 大竹市 | 廿日市市 |
|------|----------------------|--------------------|----|-----|------|
| | | | | | |
| 277 | リンパ管腫症/ゴーム病 | 呼吸器系疾患 | - | | |
| 278 | 巨大リンパ管奇形(頸部顔面病変) | 呼吸器系疾患 | - | | |
| 279 | 巨大静脈奇形(頸部口腔咽頭びまん性病変) | 循環器系疾患 | - | | |
| 280 | 巨大動静脈奇形(頸部顔面又は四肢病変) | 循環器系疾患 | - | | |
| 281 | クリッペル・トレノネー・ウェーバー症候群 | 循環器系疾患 | - | | |
| 282 | 先天性赤血球形成異常性貧血 | 血液系疾患 | 1 | | 1 |
| 283 | 後天性赤芽球癆 | 血液系疾患 | 1 | | 1 |
| 284 | ダイヤモンド・ブラックファン貧血 | 血液系疾患 | - | | |
| 285 | ファンconi貧血 | 血液系疾患 | - | | |
| 286 | 遺伝性鉄芽球形貧血 | 血液系疾患 | - | | |
| 287 | エプスタイン症候群 | 染色体または遺伝子に変化を伴う症候群 | - | | |
| 288 | 自己免疫性出血病XⅢ | 免疫系疾患 | - | | |
| 289 | クロンカイト・カナダ症候群 | 消化器系疾患 | - | | |
| 290 | 非特異性多発性小腸潰瘍症 | 消化器系疾患 | - | | |
| 291 | ヒルシュスブルグ病(全結腸型又は小腸型) | 消化器系疾患 | - | | |
| 292 | 総排泄腔外反症 | 消化器系疾患 | - | | |
| 293 | 総排泄腔遺残 | 消化器系疾患 | - | | |
| 294 | 先天性横隔膜ヘルニア | 呼吸器系疾患 | - | | |
| 295 | 乳幼児肝巨大血管腫 | 消化器系疾患 | - | | |
| 296 | 胆道閉鎖症 | 消化器系疾患 | - | | |
| 297 | アラジール症候群 | 染色体または遺伝子に変化を伴う症候群 | - | | |
| 298 | 遺伝性膵炎 | 消化器系疾患 | - | | |
| 299 | 嚢胞性線維症 | 消化器系疾患 | - | | |
| 300 | IgG4関連疾患 | 免疫系疾患 | - | | |
| 301 | 黄斑ジストロフィー | 視覚系疾患 | - | | |
| 302 | レーベル遺伝性視神経症 | 視覚系疾患 | - | | |
| 303 | アッシャー症候群 | 視覚系疾患 | - | | |
| 304 | 若年発症型両側性感音難聴 | 耳鼻科系疾患 | - | | |
| 305 | 遅発性内リンパ水腫 | 耳鼻科系疾患 | - | | |
| 306 | 好酸球性副鼻腔炎 | 免疫系疾患 | 2 | | 2 |

(2) 特定疾患治療研究事業の承認状況

(平成28年3月31日現在)

| 区 分 | 総 数 | 大 竹 市 | 廿 日 市 市 |
|--------------------------------------|-----|-------|---------|
| 承認総件数 | 2 | - | 2 |
| スモン | 1 | | 1 |
| 難治性の肝炎のうち劇症肝炎 | 1 | | 1 |
| 重症急性膵炎 | - | | |
| 重症多形滲出性紅斑 | - | | |
| プリオン病(ヒト由来乾燥硬膜移植によるクロイツフェルト・ヤコブ病に限る) | - | | |

(3) 小児慢性特定疾病医療費助成の状況

(平成28年3月31日現在)

| 疾病番号 | 区 分 | 総 数 | 大 竹 市 | 廿 日 市 市 |
|------|-----------------------------------|------------|-----------|------------|
| | 承 認 総 件 数 | 198 (-) | 35 (-) | 163 (-) |
| 1 | 悪 性 新 生 物 | 21 (-) | 3 | 18 |
| 2 | 慢 性 腎 疾 患 | 16 (-) | 5 | 11 |
| 3 | 慢 性 呼 吸 器 疾 患 | 3 (-) | 1 | 2 |
| 4 | 慢 性 心 疾 患 | 40 (-) | 8 | 32 |
| 5 | 内 分 泌 疾 患 | 61 (-) | 11 | 50 |
| 6 | 膠 原 病 | 3 (-) | | 3 |
| 7 | 糖 尿 病 | 8 (-) | 1 | 7 |
| 8 | 先 天 性 代 謝 異 常 | 5 (-) | 1 | 4 |
| 9 | 血 液 疾 患 | 15 (-) | 2 | 13 |
| 10 | 免 疫 疾 患 | 2 (-) | 1 | 1 |
| 11 | 神 経 ・ 筋 疾 患 | 15 (-) | 1 | 14 |
| 12 | 慢 性 消 化 器 疾 患 | 5 (-) | | 5 |
| 13 | 染 色 体 又 は 遺 伝 子 に 変 化 を 伴 う 症 候 群 | 3 (-) | 1 | 2 |
| 14 | 皮 膚 疾 患 | 1 (-) | | 1 |

(注) ()内は、小児特定疾患児手帳交付件数の再掲である。

(4) 相談事業の実施状況

(平成27年度)

| 区 分 | | 管 内 | 管 外 |
|-----------------|-----------------------|-----|-----|
| 特 定 疾 患 | 実 人 員 | 638 | - |
| | 延 人 員 | 746 | - |
| | 申 請 等 | 743 | |
| | 医 療 | 3 | |
| | 病 気 ・ 病 状 治 療 ・ 服 薬 | | |
| | 看 護 ・ 日 常 生 活 福 祉 制 度 | | |
| | 歯 科 | | |
| | 食 事 ・ 栄 養 | | |
| | 就 労 学 | | |
| | そ の 他 | | |
| 小 児 慢 性 特 定 疾 患 | 実 人 員 | 127 | - |
| | 延 人 員 | 138 | - |
| | 申 請 等 | 132 | |
| | 医 療 | 3 | |
| | 病 気 ・ 病 状 治 療 ・ 服 薬 | 3 | |
| | 看 護 ・ 日 常 生 活 福 祉 制 度 | | |
| | 歯 科 | | |
| | 食 事 ・ 栄 養 | | |
| | 就 労 学 | | |
| | そ の 他 | | |

(5) 電話相談及び面接相談等の状況

(平成27年度)

| 区 分 | 電 話 相 談 | 面 接 相 談 | 総 数 |
|-------|---------|---------|-------|
| 延 人 員 | 1,015 | 765 | 1,780 |

(注) 相談事業以外で、随時に行われたものを計上している。

(6) 家庭訪問指導の状況

ア 特定疾患

(平成27年度)

| 区 分 | 総 数 | 大 竹 市 | 廿 日 市 市 |
|-------|-----|-------|---------|
| 実 人 員 | 2 | | 2 |
| 延 人 員 | 3 | | 3 |

イ 小児慢性特定疾患

(平成27年度)

| 区 分 | 総 数 | 大 竹 市 | 廿 日 市 市 |
|-------|-----|-------|---------|
| 実 人 員 | - | | |
| 延 人 員 | - | | |

(7) 患者・家族に対する学習会の実施状況

(平成27年度)

| 区 分 | 総 数 | 大 竹 市 | 廿 日 市 市 | 所 内 | 管 外 |
|---------|-----|-------|---------|-----|-----|
| 開 催 回 数 | 3 | | 1 | 2 | |
| 実 人 員 | 50 | | 25 | 25 | |
| 延 人 員 | 50 | | 25 | 25 | |

(8) 在宅療養支援計画策定・評価会議の開催状況

(平成27年度)

| | |
|---------|---|
| 開 催 回 数 | 2 |
| 参 加 人 数 | 9 |

(9) アレルギー疾患相談事業等実施状況

ア 相談開催回数

(平成27年度)

| 開催回数 | 相談実人員 | 相談延人員 |
|------|-------|-------|
| - | | |

イ 対象者

(ア) 年齢別内訳

(平成27年度)

| 年 齢 | 相談実人員 | 相談延人員 |
|--------|-------|-------|
| 乳 児 | | |
| 1～3歳未満 | | |
| 3～6歳未満 | | |
| 6歳以上 | | |
| 合 計 | 0 | 0 |

(イ) 疾患別内訳

(平成27年度)

| 年 齢 | アトピー性皮膚炎 | 気管支喘息 | 花粉症 | リウマチ | その他(内容) | 計 |
|--------|----------|-------|-----|------|---------|---|
| 乳 児 | | | | | | 0 |
| 1～3歳未満 | | | | | | 0 |
| 3～6歳未満 | | | | | | 0 |
| 6歳以上 | | | | | | 0 |
| 合 計 | 0 | 0 | 0 | 0 | 0 | 0 |

ウ 連絡協議会等開催状況

(平成27年度)

| | |
|---------|--|
| 開 催 回 数 | |
| 参 加 人 数 | |

(10) アスベスト相談状況

ア 相談件数(実受付件数)

(平成27年度)

| |
|---|
| 2 |
|---|

イ 相談内容

(平成27年度)

| 相談区分 | 延件数 |
|--|-----|
| 1 労働衛生に関するもの (例) 石綿に関する作業に従事していたが、労災手続きを知りたい | |
| 2 環境、居住空間に関するもの (例) 建物、駐車場に石綿を思われる箇所(建材)があり心配 自宅の建材に石綿が使っているか調べてもらえるか等 | 1 |
| 3 健康に関するもの (例) 石綿製品の製造等に従事していたため、健康が心配 近くに石綿製品の製造工場があったため、健康が心配 | 3 |
| 4 建築に関するもの (例) どの建材に石綿が含まれているか知りたい 石綿を含む建材の除去工事はどうすれば良いか | |
| 5 その他 (例) 石綿等を運搬するために必要な産業廃棄物処理業許可について 石綿を含む建材の廃棄方法について | |
| 計 | 4 |
| 石綿健康被害救済給付に関するもの | |

※ 延件数の合計は、相談内容が重複しているものがあるため、実受付件数の合計とは一致しない。

(11) 森永ひ素ミルク患者対策

ア 相談等状況件数

(平成27年度)

| | |
|---------|-----|
| 相 談 | 9 件 |
| 家 庭 訪 問 | 件 |

イ 連絡会議等開催状況

(平成27年度)

| | |
|---------|------|
| 開 催 回 数 | 2 回 |
| 参 加 人 数 | 21 人 |

母子保健対策

(1) 長期療養児療育相談指導の実施状況

ア 訪問指導等の状況

(平成27年度)

| 区分 | 訪問による検診・保健指導人員 | | | | | | | | |
|-----|----------------|----------|------|---|----------|----------|------|--|-----|
| | 実人員 | | | | 延人員 | | | | その他 |
| | 内 訳 | | | | 内 訳 | | | | |
| | 身体障害者(児) | 知的障害者(児) | 難病患者 | | 身体障害者(児) | 知的障害者(児) | 難病患者 | | |
| 実施数 | 2 | | | 2 | 2 | | | | 2 |

イ 相談事業の状況

(平成27年度)

| 区分 | 回数 | 実人員 | | | 延人員 | | |
|-----|----|-----|------------|-----|-----|------------|-----|
| | | 内 訳 | | | 内 訳 | | |
| | | 本人 | 保護者 介護者 | その他 | 本人 | 保護者 介護者 | その他 |
| 実施数 | 1 | 4 | 1 | 3 | 4 | 1 | 3 |

(2) 不妊治療費助成の申請状況

(平成27年度)

| 区分 | 総数 | 大竹市 | 廿日市市 |
|--------|-----|-----|------|
| 計(延件数) | 143 | 39 | 104 |
| 実人員 | 89 | 24 | 65 |

(3) 不妊検査費助成の申請状況

(平成27年度)

| 区分 | 総数 | 大竹市 | 廿日市市 |
|-----------|----|-----|------|
| 不妊検査費助成件数 | 9 | 2 | 7 |

(4) 先天性代謝異常等検査結果指導状況

(平成27年度)

| 区分 | 総数 | 大竹市 | 廿日市市 |
|---------|----|-----|------|
| 連絡票件数 | 5 | 1 | 4 |
| 保健指導延人員 | 13 | 3 | 10 |

食品衛生対策

(1) 施設数の状況

ア 許可を要する施設数

(平成28年3月31日現在)

| 区 分 | | 総 数 | 大 竹 市 | 廿 日 市 市 |
|---|-----------------------|-------|-------|---------|
| 計 | | 2,350 | 413 | 1,937 |
| 飲食店営業 | 一 般 食 堂 ・ レ ス ト ラ ン 等 | 596 | 89 | 507 |
| | 仕 出 し ・ 弁 当 | 176 | 38 | 138 |
| | 旅 館 | 53 | 2 | 51 |
| | そ の 他 | 343 | 64 | 279 |
| 菓 子 (パ ン を 含 む) 製 造 業 | | 140 | 21 | 119 |
| 乳 処 理 業 | | 1 | 0 | 1 |
| 特 別 牛 乳 搾 取 処 理 業 | | - | 0 | 0 |
| 乳 製 品 製 造 業 | | 1 | 0 | 1 |
| 集 乳 業 | | - | 0 | 0 |
| 魚 介 類 販 売 業 | | 206 | 46 | 160 |
| 魚 介 類 競 り 売 り 営 業 | | 2 | 1 | 1 |
| 魚 肉 練 り 製 品 製 造 業 | | - | 0 | 0 |
| 食 品 の 冷 凍 ま た は 冷 蔵 業 | | 16 | 2 | 14 |
| 缶 詰 又 は 瓶 詰 食 品 製 造 業 (上 記 お よ び 下 記 以 外) | | 7 | 2 | 5 |
| 喫 茶 店 営 業 | | 334 | 55 | 279 |
| あ ん 類 製 造 業 | | 7 | 0 | 7 |
| ア イ ス ク リ ー ム 類 製 造 業 | | 3 | 0 | 3 |
| 乳 類 販 売 業 | | 241 | 47 | 194 |
| 食 肉 処 理 業 | | 6 | 0 | 6 |
| 食 肉 販 売 業 | | 154 | 33 | 121 |
| 食 肉 製 品 製 造 業 | | 1 | 0 | 1 |
| 乳 酸 菌 飲 料 製 造 業 | | - | 0 | 0 |
| 食 用 油 脂 製 造 業 | | - | 0 | 0 |
| マ ー ガ リ ン 又 は シ ョ ー ト ニ ン グ 製 造 業 | | - | 0 | 0 |
| み そ 製 造 業 | | 3 | 2 | 1 |
| し ょ う 油 製 造 業 | | 4 | 2 | 2 |
| ソ ー ス 類 製 造 業 | | 1 | 0 | 1 |
| 酒 類 製 造 業 | | 1 | 0 | 1 |
| 豆 腐 製 造 業 | | 2 | 1 | 1 |
| 納 豆 製 造 業 | | - | 0 | 0 |
| め ん 類 製 造 業 | | 3 | 1 | 2 |
| 総 菜 製 造 業 | | 42 | 5 | 37 |
| 添 加 物 (法 第 11 条 第 1 項 の 規 定 に よ り 規 格 が 定 め ら れ た も の に 限 る) 製 造 業 | | 2 | 2 | 0 |
| 食 品 の 放 射 線 照 射 業 | | - | 0 | 0 |
| 清 涼 飲 料 水 製 造 業 | | 3 | 0 | 3 |
| 氷 雪 製 造 業 | | - | 0 | 0 |
| 氷 雪 販 売 業 | | 2 | 0 | 2 |

イ 許可を要しない施設数（食品関係条例対象施設を含む）

（平成28年3月31日現在）

| 区 分 | | 総 数 | 大 竹 市 | 廿 日 市 市 |
|---|-------------|-------|-------|---------|
| 計 | | 1,406 | 275 | 1,131 |
| 給食施設 | 学 校 | 7 | 0 | 7 |
| | 病 院 ・ 診 療 所 | 7 | 1 | 6 |
| | 事 業 所 | 1 | 1 | 0 |
| | そ の 他 | 34 | 8 | 26 |
| 乳 搾 取 業 | | 36 | 6 | 30 |
| 食 品 製 造 業 | | 164 | 32 | 132 |
| 野 菜 果 物 販 売 業 | | 56 | 5 | 51 |
| 総 菜 販 売 業 | | 84 | 11 | 73 |
| 菓 子（パンを含む）販 売 業 | | 131 | 22 | 109 |
| 食 品 販 売 業（上記以外） | | 831 | 177 | 654 |
| 添加物（法第11条第1項の規定により規格が定められたものを除く）の製造業 | | - | | |
| 添 加 物 の 販 売 業 | | 7 | 2 | 5 |
| 氷 雪 採 取 業 | | - | | |
| 器 具 ・ 容 器 包 装 ， お も ち ゃ の 製 造 業 又 は 販 売 業 | | 48 | 10 | 38 |

ウ 食品関係条例対象施設数（許可を要しない施設の再掲）

（平成28年3月31日現在）

| 区 分 | | 総 数 | 大 竹 市 | 廿 日 市 市 |
|-----------------|-----|-----|-------|---------|
| 計 | | 414 | 88 | 326 |
| 加 工 水 産 物 販 売 業 | | 289 | 60 | 229 |
| 加 工 水 産 物 製 造 業 | | 17 | 6 | 11 |
| 魚 介 類 等 行 商 業 | | 3 | 1 | 2 |
| かき作業場 | 一 類 | 90 | 20 | 70 |
| | 二 類 | 15 | 1 | 14 |

(2) 食品衛生監視指導計画及び実施状況

(平成27年度)

| 年間立入 目標回数 | 対象業種 | 対 象 要 件 | 施設数 | 年間立入 目標回数 | 年間立入 件数 |
|--------------|--------|--------------------------|-------|--------------|------------|
| 4回 | 食品製造業 | 広域流通食品 | 14 | 56 | 2,538 |
| | | 大量製造食品 | | | |
| | | 危険度の高い食品(レトルト食品等) | | | |
| | | 乳児, 高齢者等の喫食が多い食品(牛乳等) | | | |
| | 飲食店営業 | 大量調理施設 | 8 | 32 | |
| 集団給食 | 大量調理施設 | 7 | 28 | | |
| 3回 | 食品製造業 | 県特産品(かき処理施設) | 106 | 318 | |
| | | 規格基準のある食品(魚肉練製品, 清涼飲料水等) | 6 | 18 | |
| 2回 | 食品製造業 | 日配食品(めん類, 豆腐, 納豆等) | 126 | 252 | |
| 1回 | 食品製造業 | 上記以外の製造業 | 88 | 88 | |
| | 飲食店営業 | 仕出し弁当, 旅館 | 217 | 217 | |
| | | 学校, 病院, 社会福祉施設 | 13 | 13 | |
| | 食品販売業 | 食肉, 魚介類 | 379 | 379 | |
| 1回/2年 | 上記以外 | 集団給食 | 37 | 19 | |
| 1回/3年 | 上記以外 | 飲食店営業 | 938 | 313 | |
| 1回/4年 | 上記以外 | 要許可販売業 | 532 | 133 | |
| 1回/5年 | 上記以外 | | 1288 | 258 | |
| 合 計 | | | 3,759 | 2,124 | 2,538 |

※ 対象要件については, 必要に応じ各所で記載

(3) 食品衛生監視指導状況

ア 許可を要する施設に対する監視指導状況

(平成27年度)

| 区 分 | | 施 設 数 | 監視指導延施設数 | 行政処分件数 |
|---|-------------|-------|----------|--------|
| 計 | | 2,270 | 1,458 | - |
| 飲食店営業 | 一般食堂・レストラン等 | 552 | 450 | |
| | 仕出し・弁当 | 166 | 202 | |
| | 旅館 | 57 | 17 | |
| | その他 | 351 | 78 | |
| 菓子（パンを含む）製造業 | | 125 | 104 | |
| 乳 処 理 業 | | 1 | 11 | |
| 特別牛乳搾取処理業 | | 0 | 0 | |
| 乳 製 品 製 造 業 | | 1 | 11 | |
| 集 乳 業 | | 0 | 0 | |
| 魚 介 類 販 売 業 | | 204 | 139 | |
| 魚介類競り売り営業 | | 2 | 1 | |
| 魚肉練り製品製造業 | | 0 | 0 | |
| 食品の冷凍または冷蔵業 | | 14 | 12 | |
| 缶詰又は瓶詰食品製造業 (上記および下記以外) | | 6 | 6 | |
| 喫 茶 店 営 業 | | 309 | 82 | |
| あ ん 類 製 造 業 | | 7 | 3 | |
| アイスクリーム類製造業 | | 3 | 0 | |
| 乳 類 販 売 業 | | 249 | 137 | |
| 食 肉 処 理 業 | | 6 | 7 | |
| 食 肉 販 売 業 | | 155 | 125 | |
| 食 肉 製 品 製 造 業 | | 1 | 1 | |
| 乳 酸 菌 飲 料 製 造 業 | | 0 | 0 | |
| 食 用 油 脂 製 造 業 | | 0 | 0 | |
| マーガリン又はショートニング製造業 | | 0 | 0 | |
| み そ 製 造 業 | | 3 | 1 | |
| し ょ う 油 製 造 業 | | 4 | 7 | |
| ソ ー ス 類 製 造 業 | | 1 | 1 | |
| 酒 類 製 造 業 | | 1 | 0 | |
| 豆 腐 製 造 業 | | 2 | 1 | |
| 納 豆 製 造 業 | | 0 | 0 | |
| め ん 類 製 造 業 | | 3 | 4 | |
| 総 菜 製 造 業 | | 40 | 43 | |
| 添加物（法第11条第1項の規定により 規格が定められたものに限る）製造業 | | 2 | 3 | |
| 食 品 の 放 射 線 照 射 業 | | 0 | 0 | |
| 清 涼 飲 料 水 製 造 業 | | 2 | 12 | |
| 氷 雪 製 造 業 | | 1 | 0 | |
| 氷 雪 販 売 業 | | 2 | 0 | |

(注)施設数は、平成27年3月31日現在である。

イ 許可を要しない施設に対する監視指導状況（食品関係条例対象施設を含む）

（平成27年度）

| 区 分 | | 施設数 | 監視指導延施設数 | 行政処分件数 |
|--|-------------|-------|----------|--------|
| 計 | | 1,407 | 1,080 | 2 |
| 給食施設 | 学 校 | 8 | 12 | |
| | 病 院 ・ 診 療 所 | 7 | 24 | |
| | 事 業 所 | 1 | 0 | |
| | そ の 他 | 37 | 7 | |
| 乳 搾 取 業 | | 36 | 0 | |
| 食 品 製 造 業 | | 162 | 454 | 2 |
| 野 菜 果 物 販 売 業 | | 55 | 114 | |
| 総 菜 販 売 業 | | 83 | 114 | |
| 菓 子（パンを含む）販 売 業 | | 130 | 171 | |
| 食 品 販 売 業（上記以外） | | 833 | 167 | |
| 添 加 物（法第11条第1項の規定により規格が定められたものを除く）の製造業 | | 0 | 0 | |
| 添 加 物 の 販 売 業 | | 7 | 17 | |
| 氷 雪 採 取 業 | | 0 | 0 | |
| 器 具 ・ 容 器 包 装、おもちゃの製造業又は販売業 | | 48 | 0 | |

（注）施設数は、平成27年3月31日現在である。

ウ 食品関係条例対象施設に対する監視指導状況（許可を要しない施設の再掲）

（平成27年度）

| 区 分 | | 施設数 | 監視指導延施設数 | 行政処分件数 |
|-----------------|-----|-----|----------|--------|
| 計 | | 411 | 576 | 2 |
| 加 工 水 産 物 販 売 業 | | 288 | 140 | |
| 加 工 水 産 物 製 造 業 | | 17 | 18 | |
| 魚 介 類 等 行 商 業 | | 3 | 1 | |
| かき作業場 | 一 類 | 89 | 380 | 2 |
| | 二 類 | 14 | 37 | |

（注）施設数は、平成27年3月31日現在である。

(4) 食品収去検査状況

(平成27年度)

| 区 分 | | 収去試験 | 不良検体数 | 不良理由 | |
|-----|-----------------------------|---------------------|-------|------|--|
| 総 数 | | 432 | 1 | | |
| 食 品 | 小 計 | 415 | 1 | | |
| | 魚 介 類 | 148 | 1 | | |
| | 冷凍食品 | 無加熱摂取冷凍食品 | 0 | | |
| | | 凍結直前に加熱された加熱後摂取冷凍食品 | 0 | | |
| | | 凍結直前未加熱の加熱後摂取冷凍食品 | 0 | | |
| | | 生食用冷凍鮮魚介類 | 0 | | |
| | 魚介類加工品(かん詰・びん詰を除く) | 60 | | | |
| | 肉卵類及びその加工品(かん詰・びん詰を除く) | 33 | | | |
| | 乳 製 品 | 44 | | | |
| | 乳類加工品(アイスクリーム類を除き、マーガリンを含む) | 0 | | | |
| | アイスクリーム類・氷菓 | 0 | | | |
| | 穀類及びその加工品(かん詰・びん詰を除く) | 19 | | | |
| | 野菜類・果物及びその加工品(かん詰・びん詰を除く) | 101 | | | |
| | 菓 子 類 | 5 | | | |
| | 清 涼 飲 料 水 | 5 | | | |
| | 酒 精 飲 料 | 0 | | | |
| | 氷 雪 | 0 | | | |
| | 水 | 0 | | | |
| | かん詰・びん詰食品 | 0 | | | |
| | その他の食品 | 0 | | | |
| | 添加物及びその製剤 | 0 | | | |
| | 器具及び容器包装 | 0 | | | |
| | おもちゃ | 0 | | | |
| 乳 | 小 計 | 17 | - | | |
| | 生 乳 | 0 | | | |
| | 牛 乳 | 17 | | | |
| | 低 脂 肪 牛 乳 | 0 | | | |
| | 加 工 乳 | 0 | | | |
| | そ の 他 の 乳 | 0 | | | |

(5) 集団食中毒発生状況

(平成27年)

| N o | 発生年 月日 | 発生 場所 | 喫食 者数 | 有症 者数 | 死者 数 | 原因 食品 | 病 因 物質 | 原因 施設 | 喫食 場所 | 事件の概要 | 発 生 因 |
|--------|-----------|----------|----------|----------|---------|----------|--------------|----------|----------|--|---------------|
| 1 | H27.2.26 | 廿日市市 | 167名 | 26名 | 0名 | 不明 | ノロウイルス | 飲食店 | 各事業所等 | 仕出し弁当を利用した167名中26名が嘔吐・下痢・発熱を呈した。調査の結果、施設のふき取り、従事者便及び有症者便よりノロウイルス(GII)が検出された。 | 従事者の手洗いの不徹底等。 |

(注)集団食中毒:有症者数が6名以上の食中毒

生活衛生対策等

(1) 生活衛生施設監視指導状況

(平成27年度)

| 区分 | 施設数 | | | | | | | 立入 検査 件数 | 監 (%視) 率 | |
|--|----------------|-------------|-------------|-------------|-------------|--------|-----------------------|----------------|--------------------|-------|
| | 総 数 | 大 竹 市 | 府 中 町 | 海 田 町 | 熊 野 町 | 坂 町 | 安 芸 太 田 町 | | | |
| 計 | 652 | 122 | 194 | 127 | 82 | 43 | 84 | 113 | 17.3 | |
| 旅館 | 小計 | 49 | 6 | 2 | 2 | 4 | - | 35 | 31 | 63.3 |
| | ホテル | 2 | | | 1 | | | 1 | 2 | 100.0 |
| | 旅館 | 16 | 3 | | 1 | 3 | | 9 | 13 | 81.3 |
| | 簡易宿所 | 31 | 3 | 2 | | 1 | | 25 | 16 | 51.6 |
| | 下宿 | - | | | | | | | | |
| 公衆浴場 | 小計 | 19 | - | 2 | 3 | 3 | 3 | 8 | 18 | 94.7 |
| | 一般 | 1 | | | | | 1 | | 2 | 200.0 |
| | その他 | 18 | | 2 | 3 | 3 | 2 | 8 | 16 | 88.9 |
| 興行場 | 小計 | 1 | - | 1 | - | - | - | - | 1 | 100.0 |
| | 映画館 | 1 | | 1 | | | | | 1 | 100.0 |
| | その他 | - | | | | | | | | - |
| 理容所 | 158 | 32 | 56 | 28 | 20 | 11 | 11 | 18 | 11.4 | |
| 美容所 | 259 | 56 | 85 | 51 | 32 | 18 | 17 | 34 | 13.1 | |
| クリーニング所 | 小計 | 99 | 16 | 26 | 26 | 18 | 5 | 8 | 5 | 5.1 |
| | 一般 | 29 | 5 | 7 | 7 | 6 | 1 | 3 | 3 | 10.3 |
| | 取次 | 69 | 11 | 19 | 19 | 11 | 4 | 5 | 2 | 2.9 |
| | 無店舗取次店 | 1 | | | | 1 | | | | 0.0 |
| コインランドリー営業施設 | 18 | 4 | 4 | 7 | 2 | | 1 | 2 | 11.1 | |
| うちト ^ラ イクリーニング ^ク 洗濯機設置施設(再掲) | - | | | | | | | | | - |
| 特定建築物 | 小計 | 32 | 6 | 11 | 4 | 3 | 5 | 3 | 3 | 9.4 |
| | 興行場 | - | | | | | | | | - |
| | 百貨店 | 2 | 2 | | | | | | | 0.0 |
| | その他の特定建築物 | 2 | 1 | | | | | 1 | | 0.0 |
| | 店舗 | 11 | 1 | 2 | 3 | 2 | 3 | | | 0.0 |
| | 事務所 | 13 | 1 | 8 | 1 | 1 | 2 | | 1 | 7.7 |
| | 学校 | 2 | 1 | 1 | | | | | | 0.0 |
| | 旅館 | 2 | | | | | | 2 | 2 | 100.0 |
| 登録営業所 | 小計 | 17 | 2 | 7 | 6 | - | 1 | 1 | 1 | 5.9 |
| | 建築物清掃業 | 6 | | 2 | 3 | | 1 | | 1 | 16.7 |
| | 建築物空気環境測定業 | 2 | 1 | 1 | | | | | | 0.0 |
| | 建築物空気調和用ダクト清掃業 | - | | | | | | | | - |
| | 建築物飲料水水質検査業 | 1 | 1 | | | | | | | 0.0 |
| | 建築物飲料水貯水槽清掃業 | 4 | | 2 | 1 | | | 1 | | 0.0 |
| | 建築物排水管清掃業 | - | | | | | | | | - |
| | 建築物ねずみ・こん虫等防除業 | 2 | | 1 | 1 | | | | | 0.0 |
| 建築物環境衛生総合管理業 | 2 | | 1 | 1 | | | | | 0.0 | |

(注1)コインランドリー営業施設は、広島県コインランドリー営業施設衛生指導要綱に定める施設である。

(注2)その他の特定建築物とは、集会場、図書館、博物館、美術館、遊技場等をいう。

(注3)施設数は平成28年3月31日現在である。

(2) 水道施設の監視状況

(平成27年度)

| 区 分 | 総 数 | 広 島 市 | 呉 市 | 大 竹 市 | 廿 日 市 市 | 安 芸 高 田 市 | 江 田 島 市 | 府 中 町 | 海 田 町 | 熊 野 町 | 坂 町 | 安 芸 太 田 町 | 北 広 島 町 | |
|------------|-----------|-------------|---------|-------------|------------------|-----------------------|------------------|-------------|-------------|-------------|--------|-----------------------|------------------|--------|
| 行政区域内人口 | 1,768,662 | 1,188,067 | 234,613 | 28,109 | 117,128 | 30,368 | 25,040 | 51,923 | 29,118 | 24,750 | 13,085 | 6,895 | 19,566 | |
| 計 | 施設数 | 240 | 4 | 5 | 1 | 6 | 14 | 1 | 69 | 51 | 24 | 28 | 32 | 5 |
| | 立入検査件数 | 45 | 1 | 4 | 1 | 3 | 7 | - | - | 1 | 1 | - | 24 | 3 |
| | 計画給水人口 | 204,802 | 2,180 | 11,400 | 31,856 | 12,970 | 28,906 | 41,630 | - | 31,500 | 21,820 | - | 8,740 | 13,800 |
| | 現在給水人口 | 159,105 | 1,303 | 8,803 | 27,409 | 9,992 | 22,727 | 24,068 | - | 28,785 | 21,901 | - | 5,043 | 9,074 |
| 上水道 | 施設数 | 6 | | | 1 | | 1 | 1 | | 1 | 1 | | | 1 |
| | 立入検査件数 | 5 | | | 1 | | 1 | | | 1 | 1 | | | 1 |
| | 計画給水人口 | 148,316 | | | 31,856 | | 14,510 | 41,630 | | 31,500 | 21,820 | | | 7,000 |
| | 現在給水人口 | 119,622 | | | 27,409 | | 13,158 | 24,068 | | 28,785 | 21,630 | | | 4,572 |
| 簡易水道 | 施設数 | 35 | 4 | 5 | | 6 | 13 | | | | | | 3 | 4 |
| | 立入検査件数 | 18 | 1 | 4 | | 3 | 6 | | | | | | 2 | 2 |
| | 計画給水人口 | 56,486 | 2,180 | 11,400 | | 12,970 | 14,396 | | | | | | 8,740 | 6,800 |
| | 現在給水人口 | 39,072 | 1,303 | 8,803 | | 9,992 | 9,569 | | | | | | 4,903 | 4,502 |
| 専用水道 | 施設数 | 10 | | | | | | | | | 1 | | 9 | |
| | 立入検査件数 | 9 | | | | | | | | | | | 9 | |
| | 現在給水人口 | 411 | | | | | | | | | 271 | | 140 | |
| 簡易 専用水道 | 施設数 | 173 | | | | | | 69 | 50 | 21 | 28 | 5 | | |
| | 立入検査件数 | 0 | | | | | | | | | | | | |
| 小規模水道 | 施設数 | 16 | | | | | | | | | 1 | | 15 | |
| | 立入検査件数 | 13 | | | | | | | | | | | 13 | |

(注1)行政区域内人口、計画給水人口及び現在給水人口は、平成27年3月31日現在である。

(注2)施設数は、平成27年度に給水実績のある上水道、簡易水道の事業数、専用水道の施設数であり、当該年度中に竣工したものを含む。

(注3)立入検査件数は平成27年度における実績値であり、施設数には同年度中に竣工したものを含む。

(注4)浄水受水専用水道の現在給水人口は専用水道の合計値に含めないが、施設数、立入検査数は合計値に含む。

(注5)保健所の管轄外である国認可の上水道、市並びに事務移譲町域内の専用水道、簡易専用水道及び小規模水道は含まない。

(3) 狂犬病予防業務の状況

(平成27年度)

| 区 分 | 総 数 | 大 竹 市 | 廿 日 市 市 |
|-------------|---------|--------|---------|
| 登 録 頭 数 | 8,133 | 1,249 | 6,884 |
| | (456) | (78) | (378) |
| 予 防 注 射 頭 数 | 5,468 | 867 | 4,601 |

(注) 登録は、平成7年度から生涯1回実施。下段()内は、新規登録頭数である。

薬事対策

(1) 薬事等監視指導状況

(平成27年度)

| 区 分 | 施 設 数 | | | 立入検査件数 | 監視指導率 (%) | | |
|-------------------|--------|-------|-----|--------|--------------|-------|---|
| | 総数 | 大竹市 | 廿日市 | | | | |
| 計 | 404 | 105 | 299 | 101 | 25.0 | | |
| 薬 局 | 80 | 24 | 56 | 19 | 23.8 | | |
| 薬局製造販売業(薬局製造業) | 5 | 1 | 4 | 2 | 40.0 | | |
| 医薬品販売業 | 小 計 | 34 | 8 | 26 | 33 | 97.1 | |
| | 店舗販売業 | 26 | 7 | 19 | 28 | 107.7 | |
| | 卸売販売業 | 8 | 1 | 7 | 5 | 62.5 | |
| | 薬種商販売業 | - | - | - | - | - | |
| | 特例販売業 | 小 計 | - | - | - | - | - |
| | | 一 般 | - | - | - | - | - |
| | | 駅構内売店 | - | - | - | - | - |
| 高度管理医療機器等の販売業・賃貸業 | 50 | 13 | 37 | 28 | 56.0 | | |
| 管理医療機器販売業・賃貸業 | 235 | 59 | 176 | 19 | 8.1 | | |

(注) 施設数は、平成28年3月31日現在である。

(2) 毒劇物監視指導状況

(平成27年度)

| 区 分 | 施 設 数 | | | 立入検査件数 | 監視指導率 (%) | |
|-----------------|-----------------|-----|-----|--------|--------------|------|
| | 総数 | 大竹市 | 廿日市 | | | |
| 計 | 104 | 41 | 63 | 41 | 39.4 | |
| 製 造 業 | 11 | 6 | 5 | 5 | 45.5 | |
| 輸 入 業 | 2 | 1 | 1 | 2 | 100.0 | |
| 販 売 業 | 小 計 | 89 | 33 | 56 | 34 | 38.2 |
| | 一 般 | 76 | 31 | 45 | 24 | 31.6 |
| | 農 業 用 品 目 | 12 | 2 | 10 | 10 | 83.3 |
| | 特 定 品 目 | 1 | - | 1 | - | 0.0 |
| 業 務 上 取 扱 者 | 小 計 | 2 | 1 | 1 | - | - |
| | 電 気 め っ き 事 業 | - | - | - | - | - |
| | 金 属 熱 処 理 事 業 | - | - | - | - | - |
| | 毒 物 劇 物 運 送 事 業 | 2 | 1 | 1 | - | 0.0 |
| し ろ あ り 防 除 事 業 | - | - | - | - | - | |

(注) 施設数は、平成28年3月31日現在である。

(3) 麻薬・覚せい剤立入検査状況

(平成27年)

| 区 分 | | 施 設 数 等 | | | 立入検査件数 | 監視指導率 (%) |
|----------------------------|-------------|---------|-------|---------|--------|--------------|
| | | 総 数 | 大 竹 市 | 廿 日 市 市 | | |
| 計 | | 732 | 169 | 563 | 130 | 17.8 |
| 麻 薬 | 小 計 | 139 | 30 | 109 | 42 | 30.2 |
| | 家庭麻薬製造業者 | - | | | | - |
| | 卸売業者 | - | | | | - |
| | 小売業者 | 67 | 17 | 50 | 22 | 32.8 |
| | 病 院 | 12 | 3 | 9 | 19 | 158.3 |
| | 一般診療所 | 54 | 9 | 45 | 1 | 1.9 |
| | 歯科診療所 | - | | | | - |
| | 飼育動物診療施設 | 6 | 1 | 5 | | 0.0 |
| | 研 究 者 | - | | | | - |
| 大麻 | 研 究 者 | - | | | | - |
| 向 精 神 薬 | 小 計 | 299 | 70 | 229 | 43 | 14.4 |
| | 卸売業者 | - | | | | - |
| | 免許みなし卸売販売業者 | 5 | 1 | 4 | | 0.0 |
| | 免許みなし薬局 | 80 | 24 | 56 | 22 | 27.5 |
| | 小売業者 | - | | | | - |
| | 病 院 | 13 | 3 | 10 | 20 | 153.8 |
| | 一般診療所 | 130 | 30 | 100 | 1 | 0.8 |
| | 歯科診療所 | 71 | 12 | 59 | | 0.0 |
| | 飼育動物診療施設 | - | | | | - |
| | 試験研究施設 | - | | | | - |
| 覚 せ い 剤 | 小 計 | - | - | - | - | - |
| | 施用機関 | - | | | | - |
| | 研 究 者 | - | | | | - |
| 覚 せ い 剤 原 料 | 小 計 | 294 | 69 | 225 | 45 | 15.3 |
| | 取扱者 | - | | | | - |
| | 薬 局 | 80 | 24 | 56 | 24 | 30.0 |
| | 病院・診療所 | 214 | 45 | 169 | 21 | 9.8 |
| | 飼育動物診療施設 | - | | | | - |
| | 研 究 者 | - | | | | - |

(注1) 施設数は、平成27年12月31日現在である。

(注2) 研究者にあつては、人員数である。

(注3) 「免許みなし卸売販売業者」とは、医薬品の卸売販売業の許可を受けた者であつて、向精神薬卸売業者の免許を受けた者とみなされた者のことである。

「免許みなし薬局」とは、薬局開設の許可を受けた者であつて、向精神薬卸売業者及び向精神薬小売業者の免許を受けた者とみなされた者のことである。



「ダメ。ゼッタイ。」普及運動

今日、薬物乱用問題は全世界的な広がりを見せ、人間の生命はもとより、あらゆる社会組織や国の安定を脅かすなど、人類が抱える最も深刻な社会問題の一つとなっている。

このような地球的規模での薬物乱用問題は、世界の国々が一丸となって取り組むべきことであり、かつ、国民一人一人の認識を高める必要があることから、本運動は、「国連薬物乱用根絶宣言」(2009年～2019年)の支援事業の一環として、国連決議による「6・26国際麻薬乱用撲滅デー」の周知を官民一体となって図り、併せて、内外における薬物乱用防止に資することを目的として行う。

(4) 医薬品収去検査状況

(平成27年度)

| 区 分 | | 収去検体件数 | 不適件数 | 不適理由 |
|------------------|-----------|--------|------|------|
| 崩壊試験 | | 4 | 0 | |
| 定 量 試 験 | インドメタシン | 2 | 0 | |
| | ナファゾリン塩酸塩 | 2 | 0 | |
| | エテンザミド | 2 | 0 | |
| | ピリドキシン塩酸塩 | 2 | 0 | |
| | (無水)カフェイン | 2 | 0 | |

(5) 家庭用品の試買検査状況

(平成27年度)

| 検査項目 | 試験検査数 | 不適件数 |
|------------|-------|------|
| ホルムアルデヒド | 13 | 0 |
| 有機水銀化合物 | 3 | 0 |
| テトラクロロエチレン | 3 | 0 |

(6) 献血状況

(平成27年度)

| 区 分 | | 総数 | 大竹市 | 廿日市市 |
|-------------|-------|-------|-------|-------|
| 受付者数 | | 3,876 | 1,419 | 2,457 |
| 献 血 者 | 計 | 3,044 | 1,209 | 1,835 |
| | 200mL | 23 | 0 | 23 |
| | 400mL | 3,021 | 1,209 | 1,812 |

(注) 献血ルームでの数値は含まない。



けんけつちゃん

(7) 温泉監視指導状況

(平成27年度)

| 区 分 | 施 設 数 | | | | | | | | | | | | 立入 検査 件数 | 監 視 指 導 率 (%) | |
|--------|---------|-------------|------------------|--------|-----------------------|------------------|-------------|-------------|-------------|--------|-----------------------|------------------|----------------|------------------------------|-------|
| | 総 数 | 大 竹 市 | 廿 日 市 市 | 呉 市 | 安 芸 高 田 市 | 江 田 島 市 | 府 中 町 | 海 田 町 | 熊 野 町 | 坂 町 | 安 芸 太 田 町 | 北 広 島 町 | | | |
| 計 | 145 | 7 | 56 | 20 | 11 | 8 | 3 | 5 | - | 2 | 15 | 18 | 37 | 25.5 | |
| 温 泉 | 源 泉 | 134 | 7 | 56 | 20 | 11 | 8 | 3 | 4 | 0 | 1 | 6 | 18 | 11 | 8.2 |
| | 利 用 施 設 | 11 | 0 | - | - | - | - | 0 | 1 | 0 | 1 | 9 | - | 26 | 236.4 |

(注1) 施設数は、平成28年3月31日現在である。

環境保全対策

(1) 公害関係特定施設の状況

(平成28年3月31日現在)

| 区 分 | | 工場・事業者等数 | 施設数 | 届出等受理件数 | 立入検査延件数 | 改善命令等件数 | | |
|---------------|---------|----------|-----|---------|-------------|---------|------|------|
| | | | | | | 行政指導 | 改善命令 | 一時停止 |
| ばい煙 | 計 | 140 | 307 | 48 | (118) 21 | - | - | - |
| | 法による届出 | 136 | 285 | 34 | (95) 15 | | | |
| | 条例による届出 | 4 | 22 | 14 | (23) 6 | | | |
| VOC(揮発性有機化合物) | 計 | 5 | 14 | - | (1) 1 | - | - | - |
| | 法による届出 | 5 | 14 | 0 | (1) 1 | | | |
| 一般粉じん | 計 | 33 | 181 | 9 | (39) 7 | - | - | - |
| | 法による届出 | 12 | 40 | 4 | (5) 5 | | | |
| | 条例による届出 | 21 | 141 | 5 | (34) 2 | | | |
| 特定粉じん | 計 | 22 | - | 22 | (18) 18 | - | - | - |
| | 発生施設届出 | 0 | 0 | 0 | (0) 0 | | | |
| | 排出等作業届出 | 22 | / | 22 | (18) 18 | | | |
| ダイオキシン類 | 法による届出 | 15 | 21 | 3 | (12) 12 | | | |
| 水質汚濁 | 計 | 430 | / | 34 | 37 | 7 | - | - |
| | 法による届出 | 389 | / | 30 | 35 | 7 | | |
| | 条例による届出 | 41 | / | 4 | 2 | 0 | | |
| | 法による許可 | 60 | / | 23 | 69 | 5 | | |

(注1)ばい煙、一般粉じん及び特定粉じんの立入検査の()内は、施設数に対するもの、下段は事業所・工場数に対するものである。

(注2)法による届出には、電気事業法、ガス事業法及び鉱山保安法に基づくものを含んでいる。

(注3)届出等受理件数から改善命令等件数までの件数は、平成27年度の状況である。

(2) 土壌汚染, 化学物質対策の状況

(平成28年3月31日現在)

| 区 分 | | 許可数 (総数) | 新規(変更)許可数 | 届出(申請)等受理件数 | 立入検査延件数 | 行政処分件数 (許可取消 改善命令等) | 行政指導 件数 |
|---------|----------|-------------|-----------|-------------|---------|---------------------------|------------|
| | | | | | | | |
| 汚染土壌処理業 | - | 0 | 0 | 0 | 0 | 0 | |
| 法による届出 | / | / | 7 | 0 | 0 | 0 | |
| 法による申請 | / | / | 0 | 0 | / | / | |
| 条例による報告 | / | / | 10 | 0 | 0 | 0 | |
| 化学物質対策 | 条例に基づく指導 | / | / | | | | |

(注)新規(変更)許可数から行政指導件数までの件数は、平成27年度の状況である。

(3) フロン排出抑制法 登録事業者登録状況

(平成28年3月31日現在)

| 区 分 | 登録数 | 新規登録数 | 立入検査延件数 | 改善命令等件数 | |
|----------------|-----|-------|---------|---------|------|
| | | | | 行政指導 | 改善命令 |
| 第一種フロン類充填回収業者数 | 22 | 1 | 1 | 0 | 0 |

(注) 新規登録数から改善命令等件数は、平成27年度の状況である。

(4) 公害苦情事案の取扱状況

(平成27年度)

| 区分 | 総件数 | 内 訳 | | 事 案 別 内 訳 | | | | | | |
|--------|-----------|-----------|--------|----------------|-----|------|------|-----|----|-----|
| | | 前年度からの繰越分 | 本年度発生分 | ばい煙 (ガスを含む) | 粉じん | 水質汚濁 | 騒音振動 | 廃棄物 | 悪臭 | その他 |
| 計 | 5 | - | 5 | 1 | - | - | - | 4 | - | - |
| | (調査指導延件数) | | (5) | (1) | | | | (4) | | |
| 処理済 | 5 | | 5 | 1 | | | | 4 | | |
| 翌年度へ繰越 | - | | 0 | 0 | | | | 0 | | |

(注1)処理済とは、加害行為又は被害の原因がなくなった等、翌年度へ解決等を繰り越した以外の場合である。
 (注2)他機関に指導等を移送した件数は含んでいない。
 (注3)水質汚濁には、水質汚染事故を含む。

(5) 水質事故事案の取扱状況

(平成27年度)

| 区分 | 総件数 | 内 訳 | |
|------|-----|------|-----|
| | | 現場調査 | その他 |
| 対応件数 | 27 | 21 | 6 |

(注1)実際に河川等公共用水域に流出しなかったものも含む。
 (注2)その他の欄は、電話対応など、現場調査以外の対応件数である。

(6) 大気汚染測定網(常設)一覧表

(平成28年3月31日現在)

| 区分 | | 市 町 | 総 数 | 大 竹 市 | 廿 日 市 市 |
|------------|----------------|-----|-----------|----------|----------|
| 硫黄酸化物 | 溶液導電率法又は紫外線蛍光法 | | 1 (1) | 1 (1) | |
| | 簡易測定法 | | 7 (-) | | 7 |
| 窒素酸化物 | 吸光光度法又は化学発光法 | | 2 (2) | 1 (1) | 1 (1) |
| | 簡易測定法 | | 12 (-) | 5 | 7 |
| 一酸化炭素 | | | - (-) | | |
| 光化学オキシダント | | | 2 (2) | 1 (1) | 1 (1) |
| 浮遊粒子状物質 | | | 2 (2) | 1 (1) | 1 (1) |
| 微小粒子状物質 | | | 1 (1) | 1 (1) | |
| 炭化水素 | | | - (-) | | |
| 降下ばいじん | | | 9 (-) | 4 | 5 |
| 浮遊粉じん | | | - (-) | | |
| 風 向 風 速 | | | 2 (2) | 1 (1) | 1 (1) |
| | 温 度 湿 度 | | 2 (2) | 1 (1) | 1 (1) |
| 日 射 量 | | | 2 (2) | 1 (1) | 1 (1) |

(注)下段()内は、県有施設の再掲。

<光化学オキシダントに係る緊急時措置>

光化学オキシダントに係る緊急時発令状況

(平成27年度)

| 区 分 | | 総件数 | 4 月 | 5 月 | 6 月 | 7 月 | 8 月 | 9 月 | 10 月 |
|-------|-------|-----|-----|-----|-----|-----|-----|-----|------|
| 情 報 | 大竹地区 | 2 | 0 | 0 | 1 | 0 | 1 | 0 | 0 |
| | 廿日市地区 | 3 | 0 | 1 | 0 | 1 | 1 | 0 | 0 |
| 注 意 報 | 大竹地区 | 1 | 0 | 0 | 1 | 0 | 0 | 0 | 0 |
| | 廿日市地区 | - | 0 | 0 | 0 | 0 | 0 | 0 | 0 |

(注) 区分の枠内は緊急時発令した地域名である。

緊急時発令基準及び措置

| 種 類 | 発令基準(ppm) | 措 置 |
|-------|-----------|-------------------------------|
| 情 報 | 0.10 以上 | 排出量(排出ガス量, 窒素酸化物量等)を20%以上減少協力 |
| 注 意 報 | 0.12 以上 | ” ” 20%以上減少要請 |

(7) 環境調査の実施状況

(平成27年度調査分)

| 区 分 | | 調 査 地 点 | 調査回数 |
|------------------|------------------------------------|---|------|
| 水 質 汚 濁 | 河 川 (湖 沼 を 含 む) | 小瀬川(小瀬川貯水池) 玖島川(渡ノ瀬貯水池流入前, 渡ノ瀬貯水池, 玖島川河口) 永慶寺川(下浜) 御手洗川(金剛寺) 可愛川(可愛) | 12回 |
| | 海 域 | 広島湾西部(31-2, 31-8, 31-13, 31-18, 31-21, 31-22-5, 31-27, 31-29, 31-30) 広島湾(32-14, 32-18, 32-30) | 12回 |
| | 海 水 浴 場 | 廿日市市(包ヶ浦) | 2回 |
| | 地 下 水 | 大竹市(1カ所), 廿日市市(1カ所) | 1回 |
| | 環 境 ホ ル モ ン 調 査 | | |
| 大 気 汚 染 | 有 害 大 気 汚 染 物 質 モ ニ タ リ ン グ 調 査 | 大竹市(油見公園), 廿日市市(桂公園) | 12回 |
| | ア ス ベ ス ト モ ニ タ リ ン グ 調 査 | 解体現場(3ヶ所), 廃棄物処理施設(1ヶ所) | 1回 |
| | 酸 性 雨 | - | - |
| | そ の 他 | - | - |
| 騒 音 調 査 | | - | - |
| 土 壌 汚 染 | | - | - |
| ダイオキシン類 | 大 気 | 大竹市(油見公園), 廿日市市(桂公園) | 2回 |
| | 水 質 | 御手洗川(金剛寺) | 1回 |
| | 底 質 | | |
| | 土 壌 | | |

廃棄物対策

(1) 一般廃棄物処理施設等立入検査状況

(平成28年3月31日現在)

| 区 分 | | 総数 | 届出等 受案件数 | 大竹市 | 廿日市市 |
|----------------|--------|----|-------------|-----|------|
| し尿処理施設 | 施設数 | - | | | |
| | 立入検査件数 | - | | | |
| ごみ処理施設 | 施設数 | - | | | |
| | 立入検査件数 | - | | | |
| 一般廃棄物 最終処分場 | 施設数 | - | | | |
| | 立入検査件数 | - | | | |
| 公共下水道 終末処理場 | 施設数 | 6 | 6 | 1 | 5 |
| | 立入検査件数 | 7 | | 2 | 5 |
| 浄化槽保守点検業者 | 施設数 | 8 | 6 | 4 | 4 |
| | 立入検査件数 | 4 | | 3 | 1 |

(注)立入検査件数及び届出等受案件数は、平成27年度の状況である。

(2) 産業廃棄物処理業許可等の状況

(平成28年3月31日現在)

| 区 分 | 許可 件数 | うち 定 優良 認 | 新規 許可 | 更新 許可 | 変更 許可 | 変更 届 | うち 全部 廃止 | 失効 | 再 交付 | 移 管 | |
|-----------------------------|--------------|--------------------|----------|----------|----------|---------|----------------|----|---------|-------------------------|-------------------------|
| | | | | | | | | | | 管 轄 内 へ (増) | 管 轄 外 へ (減) |
| 総 数 (a + b) | 208 | 6 | 13 | 36 | 6 | 170 | 1 | 6 | 0 | 0 | 0 |
| A 収集運搬業 (a ; a ≥ 'a) | 178 | 4 | 13 | 29 | 6 | 159 | 1 | 5 | 0 | 0 | 0 |
| + うち積替え保管を含むもの('a) | 31 | 4 | 0 | 5 | 3 | 55 | 0 | 0 | 0 | 0 | 0 |
| B 処分業 (b ; b = c + d + e) | 30 | 2 | 0 | 7 | 0 | 11 | 0 | 1 | 0 | 0 | 0 |
| 中間処理業(c) | 28 | 2 | 0 | 6 | 0 | 11 | 0 | 1 | 0 | 0 | 0 |
| 中間処理・最終処分業(d) | 0 | 0 | 0 | 0 | 0 | 0 | 0 | 0 | 0 | 0 | 0 |
| 最終処分業(e) | 2 | 0 | 0 | 1 | 0 | 0 | 0 | 0 | 0 | 0 | 0 |
| 産業 廃棄物 A | 小計 (a + b) | 186 | 4 | 12 | 33 | 6 | 150 | 1 | 6 | 0 | 0 |
| 収集運搬業 (a ; a ≥ 'a) | 157 | 2 | 11 | 26 | 6 | 140 | 1 | 5 | 0 | 0 | 0 |
| うち積替え保管を含むもの('a) | 24 | 2 | 0 | 3 | 3 | 46 | 0 | 0 | 0 | 0 | 0 |
| 処分業 (b ; b = c + d + e) | 29 | 2 | 0 | 7 | 0 | 10 | 0 | 1 | 0 | 0 | 0 |
| 中間処理業(c) | 27 | 2 | 0 | 6 | 0 | 10 | 0 | 1 | 0 | 0 | 0 |
| 中間処理・最終処分業(d) | 0 | 0 | 0 | 0 | 0 | 0 | 0 | 0 | 0 | 0 | 0 |
| 最終処分業(e) | 2 | 0 | 0 | 1 | 0 | 0 | 0 | 0 | 0 | 0 | 0 |
| 特別 管理 B 産業 廃棄物 | 小計 (a + b) | 22 | 2 | 1 | 3 | 0 | 20 | 0 | 0 | 0 | 0 |
| 収集運搬業 (a ; a ≥ 'a) | 21 | 2 | 1 | 3 | 0 | 19 | 0 | 0 | 0 | 0 | 0 |
| うち積替え保管を含むもの('a) | 7 | 2 | 0 | 2 | 0 | 9 | 0 | 0 | 0 | 0 | 0 |
| 処分業 (b ; b = c + d + e) | 1 | 0 | 0 | 0 | 0 | 1 | 0 | 0 | 0 | 0 | 0 |
| 中間処理業(c) | 1 | 0 | 0 | 0 | 0 | 1 | 0 | 0 | 0 | 0 | 0 |
| 中間処理・最終処分業(d) | 0 | 0 | 0 | 0 | 0 | 0 | 0 | 0 | 0 | 0 | 0 |
| 最終処分業(e) | 0 | 0 | 0 | 0 | 0 | 0 | 0 | 0 | 0 | 0 | 0 |

(記入要領)

- 1 複数の許可を持つ業者に対して、それぞれの許可について1件ずつ計上すること。
- 2 平成27年度末時点の所管業者の許可件数及び平成27年度に許可した各種許可件数等を記入すること。
- 3 平成27年度中に収集運搬業又は処分業の全部廃止を行ったものを「変更届『うち全部廃止』」欄に計上す
- 4 平成27年度中に許可の失効した許可業者については「失効」欄に計上すること。
- 5 平成27年度中に破損等により許可証を再交付した件数について「再交付」欄に計上すること。
- 6 平成27年度中に移管により管轄内へ入ったもの及び管轄外に出たものを「移管」欄に計上すること。

(3) 自動車リサイクル法 登録・許可状況

(平成28年3月31日現在)

| 区 分 | 登録・許可業者数 | 新規登録・許可件数 | 更新許可件数 | 変更許可件数 | 届出受理件数 | |
|---------------|----------|-----------|--------|--------|--------|-----|
| | | | | | 廃止 | その他 |
| 引 取 業 | 36 | 2 | 1 | - | | 2 |
| フ ロ ン 類 回 収 業 | 11 | | | - | | 1 |
| 解 体 業 | 2 | | 1 | - | | |
| 破 碎 業 | 1 | | | | | 1 |
| 合 計 | 50 | 2 | 2 | - | - | 4 |

(注1)登録・許可数は、事業者数である。

(4) 産業廃棄物処理施設設置状況等

(平成28年3月31日現在)

| 区分 | 施設数 | | | 新規許可件数 | | 変更許可件数 | | 譲受け・借受け許可 | | 届出等受理件数 | | | | 定期検査 | | |
|----------------|----------|------|-------|--------|------|--------|------|-----------|------|---------|------|-----|------|------|------|---|
| | 事業者 | 処分業者 | 汚水熱回収 | 事業者 | 処分業者 | 事業者 | 処分業者 | 事業者 | 処分業者 | 廃止 | | その他 | | 事業者 | 処分業者 | |
| | | | | | | | | | | 事業者 | 処分業者 | 事業者 | 処分業者 | | | |
| 施設数合計 | 37 | 10 | 27 | - | - | - | - | - | - | - | 1 | 7 | 9 | - | - | |
| 中間処理施設数 | 小計 | | | 32 | 9 | 23 | - | - | - | - | - | - | 7 | 8 | - | - |
| | 汚泥 | 脱水 | 3 | 2 | 1 | - | | | | | | | 1 | 1 | - | - |
| | | 乾燥 | 2 | 2 | | - | | | | | | | 2 | | - | - |
| | | 天日乾燥 | - | | | - | | | | | | | | | - | - |
| | | 焼却 | 2 | 1 | 1 | | | | | | | | 1 | | | |
| | 廃油 | 油水分離 | - | | | - | | | | | | | | | - | - |
| | | 焼却 | 2 | 1 | 1 | | | | | | | | | 1 | | |
| | 廃酸・廃アルカリ | 中和 | - | | | - | | | | | | | | | - | - |
| | 廃プラスチック類 | 破碎 | 4 | | 4 | - | | | | | | | | 3 | - | - |
| | | 焼却 | 1 | | 1 | | | | | | | | | | | |
| | 木くず・がれき類 | 破碎 | 14 | | 14 | - | | | | | | | | 1 | - | - |
| | | 焼却 | 4 | 3 | 1 | | | | | | | | 3 | 2 | | |
| | その他 | - | | | | | | | | | | | | | | |
| | 最終処分場施設数 | 小計 | | | 5 | 1 | 4 | - | - | - | - | - | 1 | - | 1 | - |
| 安定型 | | 4 | | 4 | - | | | | | | | 1 | | 1 | | |
| 管理型 | | 1 | 1 | | - | | | | | | | | | | | |
| P C B 廃棄物保管事業所 | - | | | - | | | | | | | | | 72 | | - | - |
| 産業廃棄物事業場外保管届 | - | | | - | | | | | | | | | | - | - | |

(注1)施設の種類の重複するものについては、主たる用途により区分した。
 (注2)新規・変更許可件数及び届出等受理件数は、平成27年度の状況である。

(5) 産業廃棄物関係立入指導等状況

(平成27年度)

| 事業番号 | | 調査件数等 | | | | 指導件数 | | | | | | 指導内容 | | | | | | |
|------|------------------------|--------|----------|---------|-------|------|----|---|---|---|---|------|----|----|---|---|---|---|
| | | 実施事業所数 | 調査等延べ件数 | | 分析検体数 | 命 | 警 | 勸 | 通 | 報 | 注 | 指 | 指 | 指 | | | | |
| | | | うち中間処理施設 | うち埋立処分場 | | | | | | | | | | | 令 | 告 | 告 | 知 |
| 1 | 有害物質排出事業所立入検査 | 3 | 3 | | 6 | | | | | | | | | | | | | |
| 2 | 公害防止協定事業所立入検査 | 7 | 18 | 2 | | | | | | | | | | | | | | |
| 3 | 産業廃棄物処理業立入検査 | 52 | 96 | 36 | 31 | | | | | | 7 | 10 | 10 | | | | | |
| 4 | 産業廃棄物埋立処分場立入検査 | 事業者 | | | | | | | | | | | | | | | | |
| | | 処理業者 | 7 | 31 | | 31 | 80 | | 1 | | 2 | 2 | 1 | 2 | 2 | | | |
| 5 | 建設業立入検査 | 11 | 11 | | | | | | | | | | | | | | | |
| 6 | 県外産廃事前協議確認立入検査 | 9 | 33 | | | | | | | | | | | | | | | |
| 7 | 医療廃棄物排出事業所立入検査 | 19 | 19 | | | | | | | | | | | | | | | |
| 8 | PCB廃棄物保管事業所立入検査 | 23 | 25 | | | | | | | | 5 | 11 | 11 | | | | | |
| 9 | 焼却施設立入検査 | 6 | 8 | | | | | | | | | | | | | | | |
| 10 | 産業廃棄物運搬車輛検査（回数・台数） | 1 | 11 | | | | | | | 1 | 2 | 4 | 4 | | | | | |
| 11 | 不法投棄等監視ランドパトロール（回数・件数） | 5 | 10 | | | | | | | | | | | | | | | |
| 12 | 不法投棄等監視スカイパトロール（回数・件数） | 1 | 1 | | | | | | | | | | | | | | | |
| 13 | 不法投棄等監視シーパトロール（回数・件数） | 1 | 1 | | | | | | | | | | | | | | | |
| 14 | スカイパトロールのフォローアップ調査 | | | | | | | | | | | | | | | | | |
| 15 | 産業廃棄物に係る事案処理立入検査 | 事業者 | 3 | 5 | | | | | | | 2 | 2 | 2 | | | | | |
| | | 処理業者 | 2 | 4 | | | | | | | | | | | | | | |
| 16 | 産業廃棄物処理施設定期検査立入 | | | | | | | | | | | | | | | | | |
| 17 | 産業廃棄物処理施設使用前検査立入 | 1 | 3 | | | | | | | | | | | | | | | |
| 18 | 産業廃棄物事業場外保管事業所立入 | 2 | 2 | | | | | | | | | | | | | | | |
| 19 | その他事業所立入検査 | 8 | 8 | | | | | | | | | | | | | | | |
| 20 | 自動車リサイクル法関係立入検査 | 登録業者 | 1 | 1 | | | | | | | | | | | | | | |
| | | 許可業者 | 1 | 1 | | | | | | | | | | | | | | |
| 合計 | | 163 | 291 | 38 | 62 | 86 | | 1 | | 2 | 3 | 17 | 29 | 29 | | | | |

産業廃棄物苦情による立入検査件数
(記入要領)

- 1 事業ごとの調査件数は、該当するもの全てに計上すること。例えば、産廃処理業に立入り、県外産廃事前協議確認立入りも行えば、各欄に1件ずつ計上すること。
- 2 産業廃棄物埋立処分地立入検査は、浸出水や廃棄物の分析を実施したものを計上し、サンプリングを行わない処分地への立入検査は、産廃処理業立入検査等に計上すること。
- 3 調査等延べ件数は、事後確認、再指導を含めた立入り数を記入し、その内、中間処理施設と埋立処分場に係るものについては、内数として該当欄に記入すること。
- 4 許可(変更許可)申請指導件数には、来所相談件数(申請書提出日も含む。)を計上することとし、変更届に係るものも含むこと。
- 5 産業廃棄物苦情による立入件数は、苦情解決までの一連の立入件数を計上すること。事業番号1～19と苦情による立入が重複する場合は、両方に計上すること。

(6) 産業廃棄物に係る協議等

【県外産業廃棄物に係る事前協議等】

(平成27年度)

| 種類 | 協議件数 | 承認件数 | 搬出元都道府県数 | 搬出元都道府県名 | 協議された廃棄物の種類名 | 県外産業廃棄物の処分業者名 | 不承認件数 | 不承認とした理由 | |
|------|------|------|----------|----------|------------------------------|--|---|----------|--|
| 中間処理 | 産廃 | 105 | 105 | 6 | 山口県, 岡山県, 鳥取県, 島根県, 兵庫県, 山梨県 | 廃プラスチック類, 紙くず, 木くず, 繊維くず, ゴムくず, がれき類, ガラスくず・コンクリートくず・陶磁器くず, 金属くず, 廃石膏ボード | (株)シンテツ, (株)サニックス, (株)マエダ, 安田金属(株), 中国高圧コンクリート工業(株), (株)都市ビルサービス, (株)きやま, 広島炭化工業(有) | 0 | |
| | 特管 | 0 | | | | | | | |
| | 計 | 105 | 105 | 6 | | 計 9 種類 | | 0 | |
| 最終処分 | 産廃 | 59 | 59 | 4 | 山口県, 岡山県, 鳥取県, 島根県 | がれき類, ガラスくず・コンクリートくず・陶磁器くず, 廃プラスチック類, 金属くず, 石綿含有産業廃棄物, | みつぎ産業(株), (有)渡ノ瀬興業 | 0 | |
| | 特管 | 0 | | | | | | | |
| | 計 | 59 | 59 | 4 | | 計 5 種類 | | 0 | |

- 1 平成27年4月1日～平成28年3月31日の間に処理した件数について記入すること。
- 2 県外産廃の処分業者名については、承認に係る処分業者名を全て記入すること。
- 3 不承認とした場合はその理由を記入すること。

【不法投棄等防止連絡協議会の開催状況】

| 開催年月日 | 主催者 | 開催場所 | 出席機関 | 参加人数 | 協議内容 |
|-------------|-------------------|-------------------|---|------|--|
| 平成27年6月30日 | 広島県西部厚生環境事務所環境管理課 | 廿日市庁舎第2庁舎4階401会議室 | <ul style="list-style-type: none"> ・林野庁近畿中国森林管理局広島森林管理署, 広島北部森林管理署 ・海上保安庁広島海上保安本部, 岩国海上保安署 ・大竹市, 廿日市市, 安芸高田市, 府中町, 海田町, 熊野町, 安芸太田町, 北広島町 ・海田警察署, 廿日市警察署, 大竹警察署, 安芸高田警察署 ・県産業廃棄物対策課, 県西部総務事務所(総務課, 総務第二課), 県西部農林水産事務所(水産課, 林務第一課), 県西部建設事務所(管理第一課, 廿日市支所, 安芸太田支所), 県広島港湾振興事務所, 県西部厚生環境事務所(環境管理課, 広島支所衛生環境課) | 35 | (1)要綱改正 (2)平成26年度の取組状況及び平成27年度の取組状況・予定について (3)不法投棄監視強化対策事業について (4)協議提案事業等ア 不法投棄に係る具定例の提供についてイ 廃かき焼却の指導及び処理ルートについてウ 廃船及び不法占有棧橋について (5)平成27年度広島西部地域廃棄物不法投棄防止連絡協議会合同パトロール実施要領について |
| 平成27年11月20日 | 広島県西部厚生環境事務所環境管理課 | 廿日市地区 | 廿日市市, 大竹市, 廿日市市警察署, 県西部農林水産事務所, 県西部建設事務所廿日市支所, 県西部厚生環境事務所 | 11 | 不法投棄パトロール |
| 平成27年11月30日 | 広島県西部厚生環境事務所環境管理課 | 大竹地区 | 大竹市, 大竹警察署, 県西部農林水産事務所, 県西部建設事務所廿日市支所, 県西部厚生環境事務所 | 9 | 不法投棄パトロール |

試験検査業務

試験検査の実施状況

(平成27年度) (単位: 件)

| 検 査 項 目 | | 件 数 | | | |
|--------------------------|-----------------------------------|-----------------------|---------------|-------------------|-----|
| 感 染 症 関 係 細 菌 学 的 検 査 | 合 計 A | 122 | | | |
| | 赤 痢 菌 | 2 | | | |
| | コ レ ラ 菌 | | | | |
| | チ フ ス ・ パ ラ チ フ ス 菌 | | | | |
| | そ の 他 腸 管 出 血 性 大 腸 菌 そ の 他 | 120 | | | |
| 食 品 衛 生 関 係 検 査 | 合 計 B | 664 | | | |
| | 食 中 毒 | 小 計 | 6 | | |
| | | 細 菌 学 的 検 査 | 6 | | |
| | | 理 化 学 的 検 査 | | | |
| | | そ の 他 | | | |
| | 食 品 等 | 細 菌 学 的 検 査 | 小 計 | 520 | |
| | | | 成 分 規 格 | 72 | |
| | | | 衛 生 規 範 | 123 | |
| | | | か き | 287 | |
| | | | 精 度 管 理 | 36 | |
| | | | そ の 他 | 2 | |
| | | 理 化 学 的 検 査 | 小 計 | 138 | |
| | | | 成 分 規 格 | 34 | |
| | | | 添 加 物 使 用 基 準 | 78 | |
| 残 留 農 薬 ・ 有 機 スズ | | | 16 | | |
| そ の 他 | 10 | | | | |
| 環 境 保 全 関 係 検 査 | 合 計 C | 796 | | | |
| | 工 場 ・ 事 業 場 排 水 | 小 計 | 572 | | |
| | | 細 菌 学 的 検 査 | | 203 | |
| | | | 理 化 学 的 検 査 | 一 般 項 目 ・ 栄 養 塩 等 | 304 |
| | | | | 重 金 属 等 有 害 物 質 | 43 |
| | | V O C 等 有 害 物 質 | 22 | | |
| | | そ の 他 | | | |
| | 廃 棄 物 | 小 計 | 213 | | |
| | | 細 菌 学 的 検 査 | 5 | | |
| | | 重 金 属 等 有 害 物 質 | 60 | | |
| | | V O C 等 有 害 物 質 | 10 | | |
| | | 一 般 項 目 | 138 | | |
| | | そ の 他 | | | |
| | 大 気 | 小 計 | 11 | | |
| | | 煙 道 測 定 に 伴 う ば い 塵 等 | | | |
| 重 油 中 硫 黄 分 | | | | | |
| そ の 他 | | 11 | | | |
| そ の 他 | そ の 他 | | | | |
| そ の 他 | 合 計 D | 0 | | | |
| | 医 薬 品 等 | | | | |
| | そ の 他 | | | | |
| 合 計 (A+B+C+D) | | 1,582 | | | |

(注) 件数は、原則として検体数で計上している。

但し、同一検体で2種以上の検査を行った場合は、それぞれ該当する区分に計上している。

その他の資料

管内の保健・医療・福祉関係の主要団体等一覧

(平成28年4月1日現在)

| 区分 | 名称 | 〒 | 住所 | TEL | 団体の種類等 |
|-----------------|------------------------|----------------------------------|--------------------------------|---------------|-----------------|
| 連携のたのめ | 広島県西部地域保健対策協議会 | 738-0004 | 廿日市市桜尾二丁目2-68 広島県西部保健所 | 0829-32-1181 | 地域保健対策協議会 |
| | 大竹市地域保健対策協議会 | 739-0692 | 大竹市小方一丁目11-1 大竹市保険介護課 | 0827-59-2111 | 健康づくり推進協議会 |
| | 廿日市市健康づくり推進協議会 | 738-8512 | 廿日市市新宮一丁目13-1 廿日市市健康推進課 | 0829-20-1610 | |
| | 大竹市献血推進協議会 | 739-0692 | 大竹市小方一丁目11-1 大竹市社会健康課 | 0827-59-2140 | 献血推進協議会 |
| | 廿日市市献血推進協議会 | 738-8512 | 廿日市市新宮一丁目13-1 廿日市市健康推進課 | 0829-20-1610 | |
| | 広島県薬物乱用防止指導員広島地区協議会 | 738-0004 | 廿日市市桜尾二丁目2-68 広島県西部保健所 | 0829-32-1181 | 広島県薬物乱用防止指導員協議会 |
| | 呉市民生委員児童委員協議会 | 737-8501 | 呉市中央四丁目1-6 呉市福祉保健課 | 0823-25-3265 | 民生委員児童委員協議会 |
| | 大竹市民生委員児童委員協議会 | 739-0603 | 大竹市西栄二丁目4-1 総合福祉センター内 | 0827-52-2235 | |
| | 廿日市市民生委員児童委員協議会 | 738-8501 | 廿日市市下平良一丁目11-1 廿日市市福祉総務課内 | 0829-30-9151 | |
| | 安芸高田市民生委員児童委員協議会 | 731-0592 | 安芸高田市吉田町吉田791 安芸高田市社会福祉課内 | 0826-42-5615 | |
| | 江田島市民生委員児童委員協議会 | 737-2295 | 江田島市大柿町大原505 江田島市社会福祉課内 | 0823-43-1638 | |
| | 府中町民生児童委員協議会 | 735-8686 | 安芸郡府中町大通三丁目5-1 府中町福祉課内 | 082-286-3162 | |
| | 海田町民生児童委員協議会 | 736-8601 | 安芸郡海田町上市14-18 海田町社会福祉課内 | 082-823-9207 | |
| | 熊野町民生児童委員協議会 | 731-4292 | 安芸郡熊野町中溝一丁目1-1 熊野町民生課内 | 082-820-5635 | |
| | 坂町民生委員児童委員協議会 | 731-4393 | 安芸郡坂町平成ヶ浜一丁目1-1 坂町民生課 | 082-820-1505 | |
| | 安芸太田町民生委員児童委員協議会 | 731-3810 | 山県郡安芸太田町大字戸河内784-1 安芸太田町住民生活課内 | 0826-28-2116 | |
| | 北広島町民生委員児童委員協議会 | 731-1595 | 山県郡北広島町有田1234 北広島町福祉課内 | 050-5812-1851 | |
| | 呉市社会福祉協議会 | 737-8517 | 呉市中央五丁目12-21 呉市福祉会館内 | 0823-25-3509 | 社会福祉協議会 |
| | 大竹市社会福祉協議会 | 739-0603 | 大竹市西栄二丁目4-1 総合福祉センター内 | 0827-52-2211 | |
| 廿日市市社会福祉協議会 | 738-8512 | 廿日市市新宮一丁目13-1 あいプラザ内 | 0829-20-0294 | | |
| 安芸高田市社会福祉協議会 | 731-0521 | 安芸高田市吉田町常友1564-2 安芸高田市保健センター内 | 0826-42-2941 | | |
| 江田島市社会福祉協議会 | 737-2302 | 江田島市能美町鹿川2060 能美福祉センター内 | 0823-40-2501 | | |
| 府中町社会福祉協議会 | 735-0023 | 安芸郡府中町浜田本町5-25 ふれあい福祉センター内 | 082-285-7278 | | |
| 海田町社会福祉協議会 | 736-0035 | 安芸郡海田町日の出町2-35 海田町福祉センター内 | 082-820-0294 | | |
| 熊野町社会福祉協議会 | 731-4214 | 安芸郡熊野町中溝一丁目11-1 熊野町中央地域健康センター内 | 082-855-2855 | | |
| 坂町社会福祉協議会 | 731-4312 | 安芸郡坂町平成ヶ浜一丁目3-19 平成ヶ浜福祉センター内 | 082-885-2611 | | |
| 安芸太田町社会福祉協議会 | 731-3702 | 山県郡安芸太田町中筒賀2802-5 安芸太田町簡易福祉センター内 | 0826-32-2226 | | |
| 北広島町社会福祉協議会 | 731-2104 | 山県郡北広島町大朝2513-1 大朝福祉センター内 | 0826-82-2680 | | |
| 大竹地区歯科衛生連絡協議会 | 739-0692 | 大竹市小方一丁目11-1 大竹市社会健康課 | 0827-59-2140 | 地区歯科衛生連絡協議会 | |
| 佐伯地区歯科衛生連絡協議会 | 738-8512 | 廿日市市新宮一丁目13-1 廿日市市健康推進課 | 0829-20-1610 | | |
| 職能団体 | 大竹市医師会 | 739-0612 | 大竹市油見三丁目6-8 | 0827-52-3893 | 医師会 |
| | 佐伯地区医師会 | 738-0015 | 廿日市市本町5-1 | 0829-20-0030 | |
| | 大竹市歯科医師会 | 739-0605 | 大竹市立戸1-3-10 みどり歯科医院内 | 0827-52-8110 | 歯科医師会 |
| | 佐伯歯科医師会 | 731-5136 | 広島市佐伯区築々園4-13-14 新田歯科医院内 | 082-921-7778 | |
| | 佐伯歯科医師会 廿日市支部 | 738-0053 | 廿日市市阿品台1-12-36 あかぎ歯科医院内 | 0829-38-1881 | |
| | (公社)広島県獣医師会佐伯支部 | 739-0474 | 廿日市市大野町土井995-4 | 0829-55-1515 | 獣医師会 |
| | (公社)広島県薬剤師会大竹支部 | 739-0611 | 大竹市新町二丁目6-6 | 0827-53-3357 | 薬剤師会 |
| | (一社)廿日市市薬剤師会 | 738-0033 | 廿日市市串戸二丁目17-5 | 0829-32-0300 | |
| | (一社)広島県医薬品登録販売者協会広島西支部 | 731-5101 | 広島市佐伯区五月が丘三丁目1-22 | 082-941-3176 | 医薬品登録販売者協会 |
| | (公社)広島県看護協議会廿日市支部 | 738-0033 | 廿日市市串戸三丁目13-5 ブティ:リビエール101号 | 0829-30-7222 | 看護協会 |
| | 西部保健所管内地域活動栄養士会 | 738-0035 | 廿日市市宮園四丁目12-5 | 0829-39-3529 | 栄養士会 |
| 広島県歯科衛生士会廿日市地区会 | 731-5135 | 広島市佐伯区海老園二丁目16-10 隅田まさこ方 | 090-3744-3457 | 歯科衛生士会 | |
| 同業組合 | 広島県クリーニング生活衛生同業組合 | 730-0856 | 広島市中区河原町1-26 環衛ビル5F | 082-234-1755 | クリーニング生活衛生同業組合 |
| | 広島県興行生活衛生同業組合 | 730-0856 | 広島市中区河原町1-26 環衛ビル7F | 082-293-9919 | 興行生活衛生同業組合 |
| | 広島県公衆浴場生活衛生同業組合 | 730-0856 | 広島市中区河原町1-26 環衛ビル5F | 082-293-7848 | 公衆浴場生活衛生同業組合 |
| | 広島県美容業生活衛生同業組合 | 730-0856 | 広島市中区河原町1-26 環衛ビル | 082-296-2220 | 美容業生活衛生同業組合 |
| | 広島県理容生活衛生同業組合 | 730-0856 | 広島市中区河原町1-26 環衛ビル | 082-296-1001 | 理容生活衛生同業組合 |
| | 広島県理容生活衛生同業組合安芸支部 | 736-0083 | 広島市安芸区矢野東4-7-18-104 | 082-888-3828 | |
| | 広島県ホテル旅館生活衛生同業組合 | 730-0856 | 広島市中区河原町1-26 環衛ビル | 082-296-1021 | ホテル旅館生活衛生同業組合 |
| 廿日市食品衛生協会 | 738-0004 | 廿日市市桜尾二丁目2-68 広島県西部保健所内 | 0829-31-1152 | 食品衛生協会 | |

| 区分 | 名 称 | 〒 | 住 所 | TEL | 団体の種類等 |
|-------------------|--------------------------|----------------------|---------------------------------|--------------|----------------------|
| 自 主 組 織 | 大竹市食生活改善推進協議会 | 739-0692 | 大竹市小方一丁目11-1 大竹市役所 社会健康課内 | 0827-59-2140 | 食生活改善推進協議会 |
| | 廿日市市食生活改善推進員連絡協議会 | 738-8512 | 廿日市市新宮一丁目13-1 あいプラザ | 0829-20-1610 | |
| | 大竹市公衆衛生推進協議会 | 739-0692 | 大竹市小方一丁目11-1 大竹市役所 環境整備課内 | 0827-59-2112 | 公衆衛生推進協議会 |
| | 廿日市市公衆衛生推進協議会 | 738-0014 | 廿日市市住吉二丁目2-16 廿日市市民活動センター内団体事務所 | 0829-31-0040 | |
| | 廿日市市大野公衆衛生推進協議会 | 739-0492 | 廿日市市大野一丁目1-1 廿日市市大野支所生活産業課内 | 0829-30-2009 | |
| | 廿日市市佐伯公衆衛生推進協議会 | 738-0292 | 廿日市市津田1989 廿日市市佐伯支所環境産業グループ内 | 0829-72-1115 | |
| | 廿日市市吉和公衆衛生推進協議会 | 738-0301 | 廿日市市吉和3425 廿日市市吉和支所環境産業建設グループ内 | 0829-77-2114 | |
| | 廿日市市宮島公衆衛生推進協議会 | 739-0595 | 廿日市市宮島町1165 廿日市市宮島支所環境産業グループ内 | 0829-44-2003 | |
| | アイビー家族会 | 739-0602 | 大竹市南栄二丁目11-30 (アイビー作業所内) | 0827-52-2147 | 精神障害者家族会 |
| | 廿日市市精神障害者家族会 さくら会 | 738-0043 | 廿日市市地御前北一丁目8-27 | 0829-39-0250 | |
| 佐伯地域精神障害者家族会 こぶし会 | 738-0203 | 廿日市市津田1989(窓口:佐伯支所) | 0829-72-1118 | | |
| 大野精神障害者家族会 「あいあい」 | 739-0437 | 廿日市市大野中央二丁目6-9 | 0829-54-1535 | | |
| 広島断酒ふたば会南支部 | 738-0025 | 廿日市市平良一丁目8-21 渡藤 守様方 | 090-4802-1865 | 断酒会 | |
| そ の 他 の | 廿日市精神保健福祉ボランティア連絡会[ねこの手] | 738-8512 | 廿日市市新宮一丁目13-1 あいプラザ | 0829-20-0294 | 精神保健福祉 ボランティアグループ |
| | 佐伯精神保健福祉ボランティア「そよ風」 | 738-0222 | 廿日市市津田4109 | 0829-72-0868 | |

広島県西部厚生環境事務所・広島県西部保健所事業概要(平成 28 年度)

発行年月 平成 28 年 11 月
発行機関 広島県西部厚生環境事務所
広島県西部保健所
所在地 〒738-0004 廿日市市桜尾二丁目2-68
電話 0829-32-1181(代表番号)
F A X 0829-32-0640, 0829-32-3244

この事業概要についてのお問い合わせ先は、次のとおりです。

広島県西部厚生環境事務所・西部保健所

(窓口 厚生課厚生推進係)

電話:0829-32-1181 内線 2318 FAX:0829-32-0640