

少年補導

平成23年

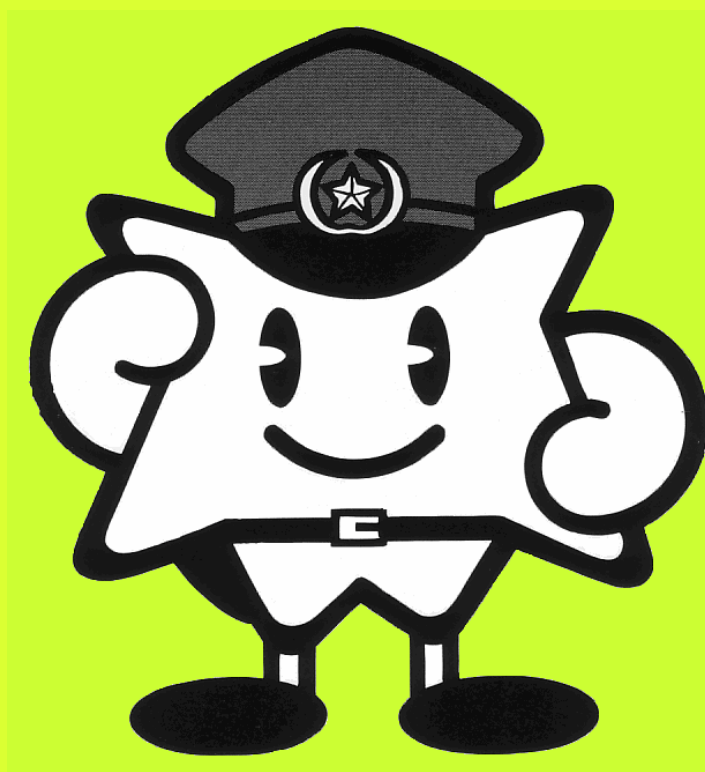

メイプルくん

広島県警察本部

凡 例

1 この資料における用語の意義は、次のとおりである。

(1) 犯罪少年（少年法第3条第1項第1号）

14歳以上20歳未満で罪を犯した少年をいう。

なお、本資料における犯罪少年の統計数値は、犯行時及び処理時がともに14歳以上20歳未満の者の数値を示している。

(2) 触法少年（少年法第3条第1項第2号）

14歳未満で刑罰法令に触れる行為をした少年をいう。

(3) ぐ犯少年（少年法第3条第1項第3号）

次に掲げる事由があつて、その性格又は環境に照して、将来、罪を犯し、又は刑罰法令に触れる行為をする虞のある少年をいう。

イ 保護者の正当な監督に服しない性癖のあること。

ロ 正当の理由がなく家庭に寄り附かないこと。

ハ 犯罪性のある人若しくは不道徳な人と交際し、又はいかがわしい場所に入出入りすること。

ニ 自己又は他人の徳性を害する行為をする性癖のあること。

(4) 非行少年

犯罪少年、触法少年及びぐ犯少年をいう。

(5) 不良行為少年

非行少年には該当しないが、飲酒、喫煙その他自己又は他人の徳性を害する行為をしている少年をいう。

(6) 刑法犯少年

刑法（暴力行為等処罰ニ関スル法律などの特別刑法を含む。）に定める罪を犯した犯罪少年と、刑法に触れる行為をした触法少年を合わせたものをいう。

ただし、この資料では交通関係の業務上（重）過失事件を除いている。

(7) 特別法犯少年

刑法以外の法令違反をした犯罪少年と触法少年を合わせたものをいう。

ただし、この資料では交通関係法令違反を除いている。

(8) 初発型非行

非行の動機・手口が比較的単純で、初期的段階の非行といわれる万引き、オートバイ盗、自転車盗及び占有離脱物横領をいう。

(9) 街頭犯罪

刑法犯のうち、ひったくり、路上強盗、自動販売機ねらい、部品ねらい、車上ねらい、自転車盗、オートバイ盗、自動車盗をいう。

(10) 再非行少年

検挙・補導した少年のうち、過去にも検挙、補導歴のある少年をいう。

また、再非行者率とは、検挙・補導した少年のうち、再非行少年の占める割合をいう。

(11) 校内暴力事件

警察において検挙又は補導した小学生、中学生及び高校生による校内暴力事件を対象とする。

「校内暴力事件」とは、学校内における教師に対する暴力事件、生徒間の暴力事件、学校施設・備品等に対する損壊事件をいう。

ただし、犯行の原因・動機が学校教育と密接な関係を有する学校外における事件を含む。

(12) いじめ

単独又は複数で、単数又は複数の特定人に対し、身体に対する物理的攻撃又は言動による脅し、いやがらせ、無視等の心理的圧迫を一方向的に反復継続して加えることにより苦痛を与えることをいい、暴走族等非行集団間における対立抗争に起因する事件を含まない。

「いじめに起因する事件」とは、警察において検挙又は補導した小学生、中学生及び高校生による「いじめによる事件」及び「いじめの仕返しによる事件」をいう。

(13) 福祉犯

児童買春に係る犯罪、児童にその心身に有害な影響を与える行為をさせる犯罪、その他の少年の福祉を害する犯罪であって警察庁長官が定めるものをいう。(少年を被害者とする児童福祉法、児童買春・児童ポルノ法、労働基準法、職業安定法及び青少年健全育成条例等)

(14) 人口比

人口1,000人当たりの対比数をいう。

(15) 児童・生徒、学生・生徒

児童・生徒とは小学生、中学生及び高校生をいい、学生・生徒とは小学生、中学生、高校生及び大学生等をいう。(大学生等とは小・中・高校生を除く学校教育法の適用を受ける学生・生徒をいう。)

2 △は減少を示す。

3 統計図表(円グラフ等)の構成比等は四捨五入してあるため、合計が必ずしも100.0にならない場合がある。

4 この資料における人口は、平成22年国勢調査結果に基づく推計である。

5 少年相談の件数については、平成18年までは延べ受理回数を算出していたため、同一の人物から同一内容の相談を複数回受理した場合、その延べ回数を計上していたが、平成19年からは、実質受理件数を計上することとし、前記例の場合は受理回数にかかわらず、1件と計上するものとした。

目 次

1	少年非行の概況	1
2	非行少年	1
(1)	検挙・補導状況	1
(2)	年次別推移（全国・広島県）	2
(3)	学業・職業・年次別推移	3
(4)	平成23年中の警察署別検挙・補導状況	4
3	刑法犯少年	5
(1)	年次別推移（全国・広島県）	5
(2)	平成23年中の刑法犯少年の都道府県別少年人口比	6
(3)	主要刑法犯少年（犯罪少年）の年次別推移（全国・広島県）	7
(4)	刑法犯少年の年次別推移（全国・広島県）	8
(5)	刑法犯に占める少年の割合の年次別推移（全国・広島県）	9
ア	総数（犯罪少年）	9
イ	総数（触法少年を含む）	10
ウ	凶悪犯（Ⅱ）	11
エ	粗暴犯（Ⅱ）	12
オ	窃盗犯（Ⅱ）	13
カ	知能犯（Ⅱ）	14
キ	風俗犯（Ⅱ）	15
(6)	罪種別検挙・補導状況	16
ア	年次別推移	16
イ	構成比	17
ウ	平成23年中の非行時間帯別検挙・補導状況	18
エ	凶悪・粗暴犯検挙・補導状況の年次別推移	19
(7)	初発型非行	20
ア	年次別推移	20
イ	学業・職業・年齢別前年対比	20
ウ	刑法犯少年に占める初発型非行の割合	20
(8)	学職別検挙・補導状況	21
ア	年次別推移	21
イ	罪種別	22
(9)	年齢別検挙・補導状況の年次別推移	24
(10)	罪種・学職及び年齢別の前年対比状況（全国・広島県）	25
ア	全国	25
イ	広島県	26
(11)	再非行少年の年次別推移	27
(12)	窃盗犯少年の状況	28
ア	年次別推移	28

イ	構成比	-----	2 9
ウ	万引き少年	-----	3 0
	(ア) 年次別推移	-----	3 0
	(イ) 男女別・年齢別	-----	3 1
	(ウ) 学職別	-----	3 2
	(エ) 児童・生徒別	-----	3 2
	(オ) 場所	-----	3 3
	(カ) 時間帯	-----	3 3
	(キ) 非行歴	-----	3 3
	(ク) 共犯	-----	3 3
	(ケ) 警察署別前年対比検挙・補導数	-----	3 4
4	特別法犯少年	-----	3 5
	(1) 主要特別法犯少年の年次別推移	-----	3 5
	(2) 法令・年次別の状況	-----	3 5
	(3) 法令・学職別の状況	-----	3 6
	(4) シンナー等毒劇物乱用少年	-----	3 7
	ア 年次別推移(全国・広島県)	-----	3 7
	イ 学職別の年次別推移	-----	3 8
	ウ 乱用女子少年の年次別推移	-----	3 9
5	ぐ犯少年	-----	4 0
	(1) 年次別推移	-----	4 0
	(2) 学職別	-----	4 1
6	女子少年の非行	-----	4 2
	(1) 男女別検挙・補導人員の年次別推移	-----	4 2
	(2) 人口比の年次別推移	-----	4 3
	(3) 女子少年が占める割合の年次別推移	-----	4 3
	(4) 刑法犯女子少年	-----	4 4
	(5) 特別法犯女子少年	-----	4 5
	(6) ぐ犯女子少年	-----	4 6
7	校内暴力事件の状況	-----	4 7
	(1) 認知件数・補導人員及び被害者(全国・広島県)	-----	4 7
	(2) 教師に対する暴力事件(〃)	-----	4 7
	(3) 教師以外に対する暴力事件	-----	4 7
8	いじめに起因する事件の状況	-----	4 8
	(1) 発生件数年次別推移(全国・広島県)	-----	4 8
	(2) 検挙・補導人員(〃)	-----	4 8
9	不良行為少年	-----	4 9
	(1) 行為・学職別補導状況	-----	4 9
	ア 行為別	-----	5 0
	イ 学職別	-----	5 0
	(2) 警察署別補導状況	-----	5 0

10	家出少年	5 1
(1)	搜索願受理の年次別推移	5 1
(2)	搜索願受理の学職別	5 2
(3)	搜索願受理の原因別	5 3
(4)	搜索願受理及び発見の年次別推移	5 4
(5)	平成23年中の搜索願受理及び発見の月別状況	5 4
11	福祉犯	5 5
(1)	法令別検挙状況の年次別推移	5 5
(2)	法令別福祉犯検挙状況	5 6
12	女子少年の性の逸脱行為	5 7
(1)	態様・学職及び年齢別	5 7
(2)	動機別	5 8
13	少年相談	5 9
(1)	年次別推移	5 9
(2)	受理状況	5 9
	ア 態様別・相談者別	5 9
	イ 相談内容別	5 9
14	暴走族少年	6 0
(1)	広島県の暴走族推定現勢	6 0
(2)	検挙状況	6 0
15	主な少年非行事例等	6 1

1 少年非行の概況

(1) 非行少年の総数は前年に比較して増加

平成23年中の非行少年総数は3,451人であり、前年に比べ224人、6.1%減少しているが、触法少年の補導数は平成元年以降最多で、平成22年に続いて1,000人を超えた。

(2) 非行の中心は中学生、依然として低年齢化傾向

検挙・補導した少年のうち中学生が52.9%を占め、非行の中心となり、非行の低年齢化が顕著である。

(3) 窃盗犯が過半数以上を占め、次いで粗暴犯、知能犯

窃盗犯は2,033人（前年対比105人、4.9%減少）で刑法犯少年の63.8%を占め、次いで粗暴犯360人（前年対比38人、9.5%減少）、知能犯15人（前年対比1人、6.3%減少）、凶悪犯12人（前年対比10人、45.5%減少）の順であった。

(4) 初発型非行が刑法犯少年の67.6%

初発型非行は2,156人（前年対比128人、5.6%減少）で、14歳未満及び16歳の人数が増加している。

2 非行少年

(1) 検挙・補導状況

区 分	平成19年	平成20年	平成21年	平成22年	平成23年	増 減	
						数	率
総 数	3,837 (955)	3,421 (788)	3,533 (797)	3,675 (786)	3,451 (692)	△ 224 (△94)	△ 6.1 (△12.0)
刑 法 犯 少 年	3,575 (911)	3,130 (753)	3,200 (753)	3,371 (745)	3,187 (664)	△ 184 (△81)	△ 5.5 (△10.9)
犯 罪 少 年	2,828 (680)	2,334 (560)	2,337 (557)	2,385 (509)	2,172 (454)	△ 213 (△55)	△ 8.9 (△10.8)
触 法 少 年	747 (231)	796 (193)	863 (196)	986 (236)	1,015 (210)	29 (△26)	2.9 (△11.0)
特 別 法 犯 少 年	255 (38)	286 (33)	321 (39)	296 (38)	253 (25)	△ 43 (△13)	△ 14.5 (△34.2)
犯 罪 少 年	201 (35)	227 (31)	245 (33)	238 (33)	202 (18)	△ 36 (△15)	△ 15.1 (△45.5)
触 法 少 年	54 (3)	59 (2)	76 (6)	58 (5)	51 (7)	△ 7 (2)	△ 12.1 (40.0)
ぐ 犯 少 年	7 (6)	5 (2)	12 (5)	8 (3)	11 (3)	3 (0)	37.5 (0.0)

※ ()は女子を内数で示す。

(2) 年次別推移（全国・広島県）

広島県の少年人口1,000人あたりに占める非行少年（人口比）は、平成10年をピークに減少傾向にあったが、平成19年以降増減を繰り返している。

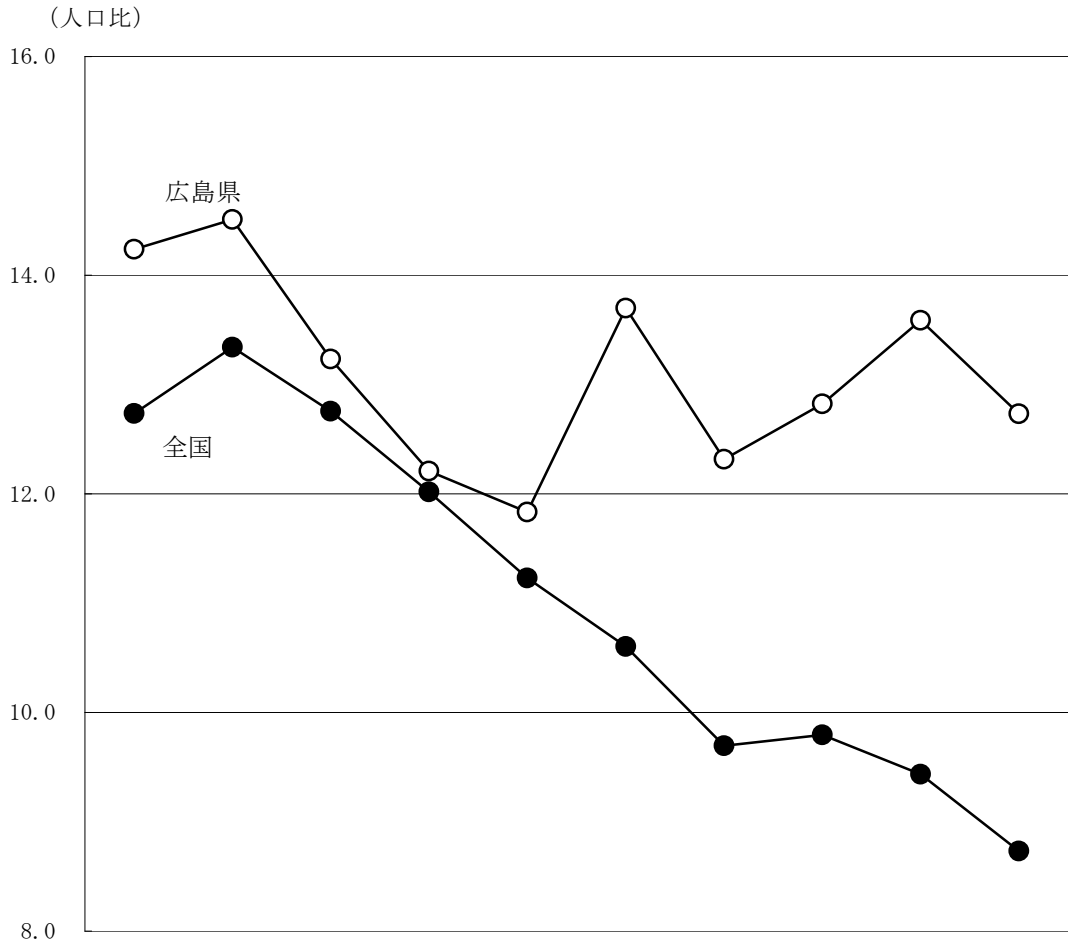

区 分		平成14年	平成15年	平成16年	平成17年	平成18年	平成19年	平成20年	平成21年	平成22年	平成23年
全 国	総 数	170,825	174,696	163,368	151,753	138,986	129,454	117,189	117,489	113,087	104,338
	刑 法 犯	162,252	165,943	155,038	144,234	131,604	121,128	108,534	108,311	103,573	94,312
	特別法犯	6,729	7,126	6,673	6,011	5,900	6,947	7,456	7,920	8,264	9,010
	ぐ 犯	1,844	1,627	1,657	1,508	1,482	1,379	1,199	1,258	1,250	1,016
	少年人口 (10歳～19歳)	13,414,414	13,093,508	12,807,196	12,628,275	12,376,022	12,207,797	12,087,684	11,994,344	11,984,392	11,947,511
	人口比 (1,000人当たり)	12.7	13.3	12.8	12.0	11.2	10.6	9.7	9.8	9.4	8.7
広 島 県	総 数	4,413	4,393	3,926	3,560	3,356	3,837	3,421	3,533	3,675	3,451
	刑 法 犯	4,244	4,114	3,743	3,430	3,191	3,575	3,130	3,200	3,371	3,187
	特別法犯	155	243	155	116	146	255	286	321	296	253
	ぐ 犯	14	36	28	14	19	7	5	12	8	11
	少年人口 (10歳～19歳)	309,963	302,780	296,665	291,618	283,605	280,133	277,740	275,512	270,504	271,078
	人口比 (1,000人当たり)	14.2	14.5	13.2	12.2	11.8	13.7	12.3	12.8	13.6	12.7

(3) 学業・職業・年次別推移

中学生が最も多く全体の約5割、次いで高校生が約2割を占める。

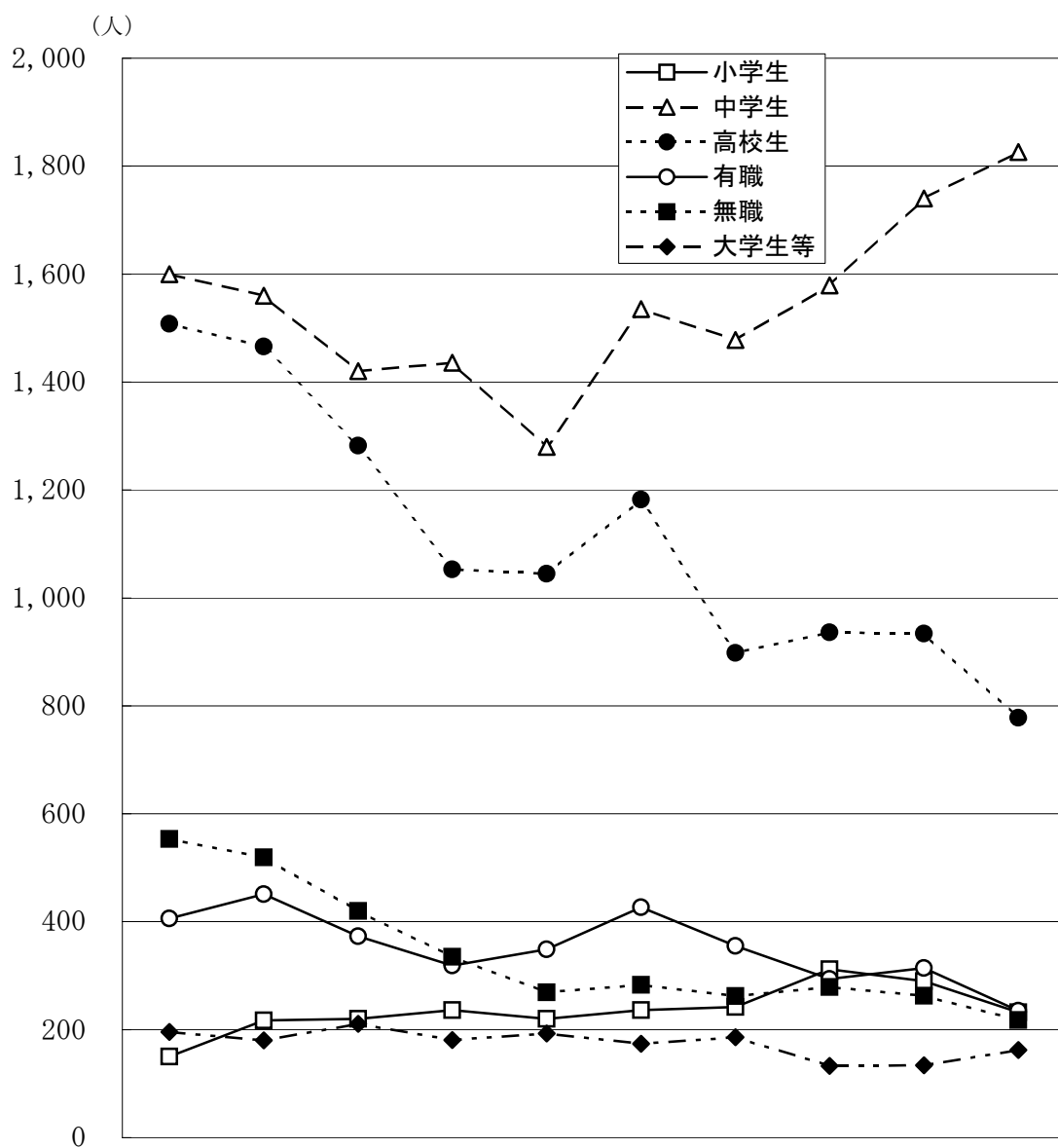

区分	平成14年	平成15年	平成16年	平成17年	平成18年	平成19年	平成20年	平成21年	平成22年	平成23年	
総数	4,413	4,393	3,926	3,560	3,356	3,837	3,421	3,533	3,675	3,451	
学生・生徒	小学生以下	150	217	220	236	220	236	242	312	290	232
	中学生	1,600	1,560	1,420	1,436	1,280	1,535	1,478	1,579	1,740	1,826
	高校生	1,508	1,466	1,282	1,053	1,045	1,182	898	936	934	778
	大学生等	196	180	211	181	193	174	186	133	134	162
有職	406	451	373	319	349	427	355	294	314	235	
無職	553	519	420	335	269	283	262	279	263	218	

(4) 平成23年中の警察署別検挙・補導状況

区 分	計	刑 法 犯		特 別 法 犯		ぐ犯少年
		犯罪少年	触法少年	犯罪少年	触法少年	
総 数	3,451 (692)	2,172 (454)	1,015 (210)	202 (18)	51 (7)	11 (3)
広 島 中 央	247 (73)	173 (55)	61 (16)	10 (1)	2 (0)	1 (1)
広 島 東	289 (81)	201 (52)	73 (27)	10 (0)	5 (2)	
福 山 東	358 (83)	226 (59)	109 (23)	18 (0)	5 (1)	
広 島 西	298 (61)	200 (36)	80 (23)	17 (2)	0 (0)	1
広 島 南	167 (36)	78 (17)	79 (17)	9 (2)	0 (0)	1
安 佐 南	325 (78)	212 (55)	97 (22)	13 (1)	3 (0)	
呉	131 (45)	69 (23)	49 (8)	13 (2)	0 (0)	
海 田	215 (35)	134 (12)	70 (23)	7 (0)	4 (0)	
東 広 島	198 (35)	151 (32)	40 (3)	4 (0)	2 (0)	1
安 佐 北	290 (36)	177 (22)	84 (13)	27 (1)	2 (0)	
福 山 北	222 (38)	133 (26)	81 (10)	5 (2)	1 (0)	2
廿 日 市	95 (19)	64 (13)	22 (5)	8 (0)	1 (1)	
広	106 (11)	56 (3)	41 (4)	4 (2)	4 (1)	1 (1)
尾 道	107 (4)	49 (1)	41 (2)	10 (1)	6 (0)	1
三 原	108 (22)	58 (13)	31 (7)	12 (2)	7 (0)	
福 山 西	101 (15)	69 (12)	15 (3)	13 (0)	4 (0)	
大 竹	18 (5)	17 (5)	1 (0)	0 (0)	0 (0)	
竹 原	30 (4)	16 (3)	12 (1)	0 (0)	0 (0)	2
府 中	22 (1)	14 (1)	6 (0)	2 (0)	0 (0)	
庄 原	10 (1)	9 (0)	0 (0)	0 (0)	0 (0)	1 (1)
三 次	74 (11)	40 (9)	16 (2)	15 (0)	3 (0)	
音 戸	6 (1)	0 (0)	2 (0)	4 (1)	0 (0)	
江 田 島	12 (6)	9 (4)	1 (0)	0 (0)	2 (2)	
安 芸 高 田	10 (1)	9 (1)	1 (0)	0 (0)	0 (0)	
山 県	0 (0)	0 (0)	0 (0)	0 (0)	0 (0)	
因 島	7 (2)	3 (0)	3 (1)	1 (1)	0 (0)	
世 羅	5 (0)	5 (0)	0 (0)	0 (0)	0 (0)	

※ () は女子を内数で示す。

3 刑法犯少年

(1) 年次別推移 (全国・広島県)

少年人口1,000人当たりにおける刑法犯少年の人口比は、10歳～19歳、14歳～19歳の両世代で全国数値を上回っている。

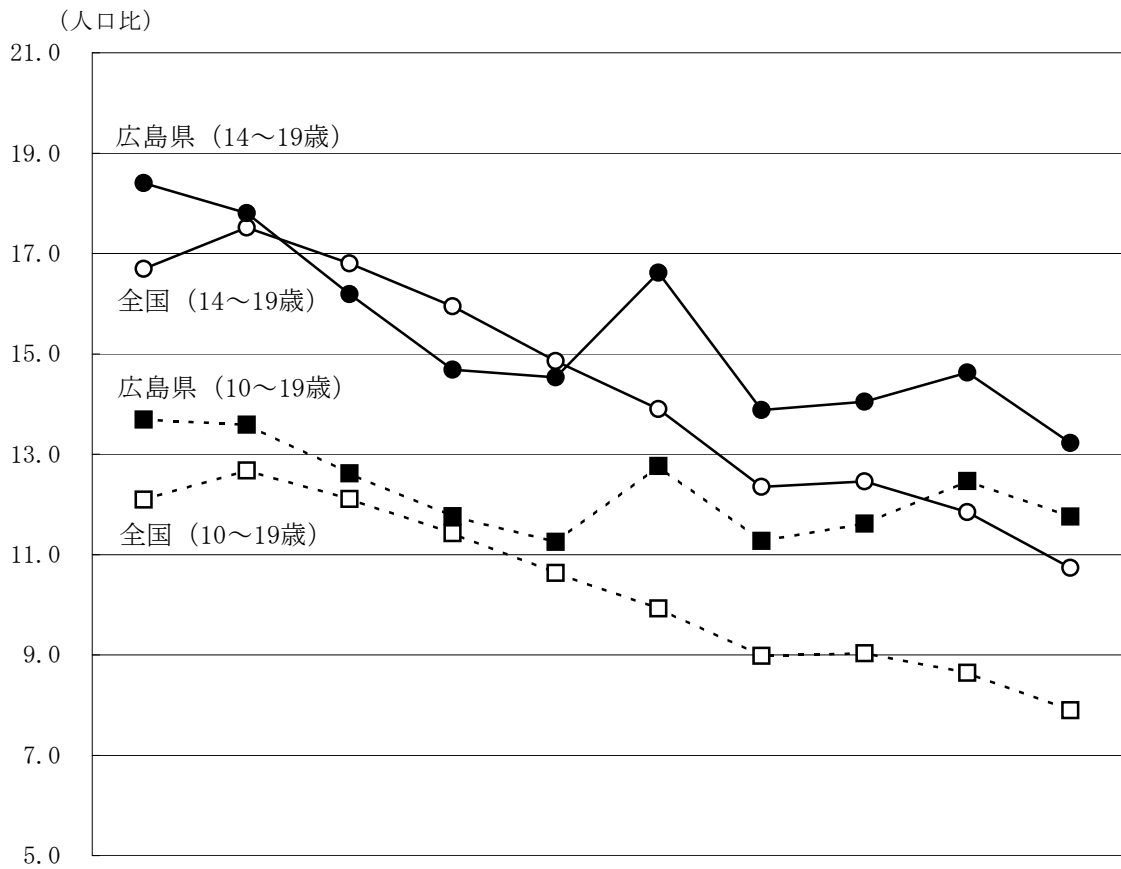

区 分		平成14年	平成15年	平成16年	平成17年	平成18年	平成19年	平成20年	平成21年	平成22年	平成23年	
全国	刑法犯少年	総数	162,252	165,943	155,038	144,234	131,604	121,128	108,534	108,311	103,573	94,312
	犯罪少年	141,775	144,404	134,847	123,715	112,817	103,224	90,966	90,282	85,846	77,696	
	触法少年	20,477	21,539	20,191	20,519	18,787	17,904	17,568	18,029	17,727	16,616	
少年人口	10歳～19歳	13,414,414	13,093,508	12,807,196	12,628,275	12,376,022	12,207,797	12,087,684	11,994,344	11,984,392	11,947,511	
	14歳～19歳	8,491,605	8,244,078	7,989,540	7,757,278	7,594,998	7,425,418	7,365,000	7,248,826	7,246,343	7,236,599	
人口比	10歳～19歳 1000人比	12.1	12.7	12.1	11.4	10.6	9.9	9.0	9.0	8.6	7.9	
	14歳～19歳 1000人比	16.7	17.5	16.8	15.9	14.9	13.9	12.4	12.5	11.8	10.7	
広島県	刑法犯少年	総数	4,244	4,114	3,743	3,430	3,191	3,575	3,130	3,200	3,371	3,187
	犯罪少年	3,598	3,382	2,991	2,641	2,525	2,828	2,334	2,337	2,385	2,172	
	触法少年	646	732	752	789	666	747	796	863	986	1,015	
少年人口	10歳～19歳	309,963	302,780	296,665	291,618	283,605	280,133	277,740	275,512	270,504	271,078	
	14歳～19歳	195,524	189,991	184,710	179,873	173,755	170,210	168,132	166,405	163,089	164,228	
人口比	10歳～19歳 1000人比	13.7	13.6	12.6	11.8	11.3	12.8	11.3	11.6	12.5	11.8	
	14歳～19歳 1000人比	18.4	17.8	16.2	14.7	14.5	16.6	13.9	14.0	14.6	13.2	

(2) 平成23年中の刑法犯少年の都道府県別少年人口比

○ 14～19歳(1,000人あたりに占める人員)

広島県は13.2人で、全国第5位であった。

(人口比)

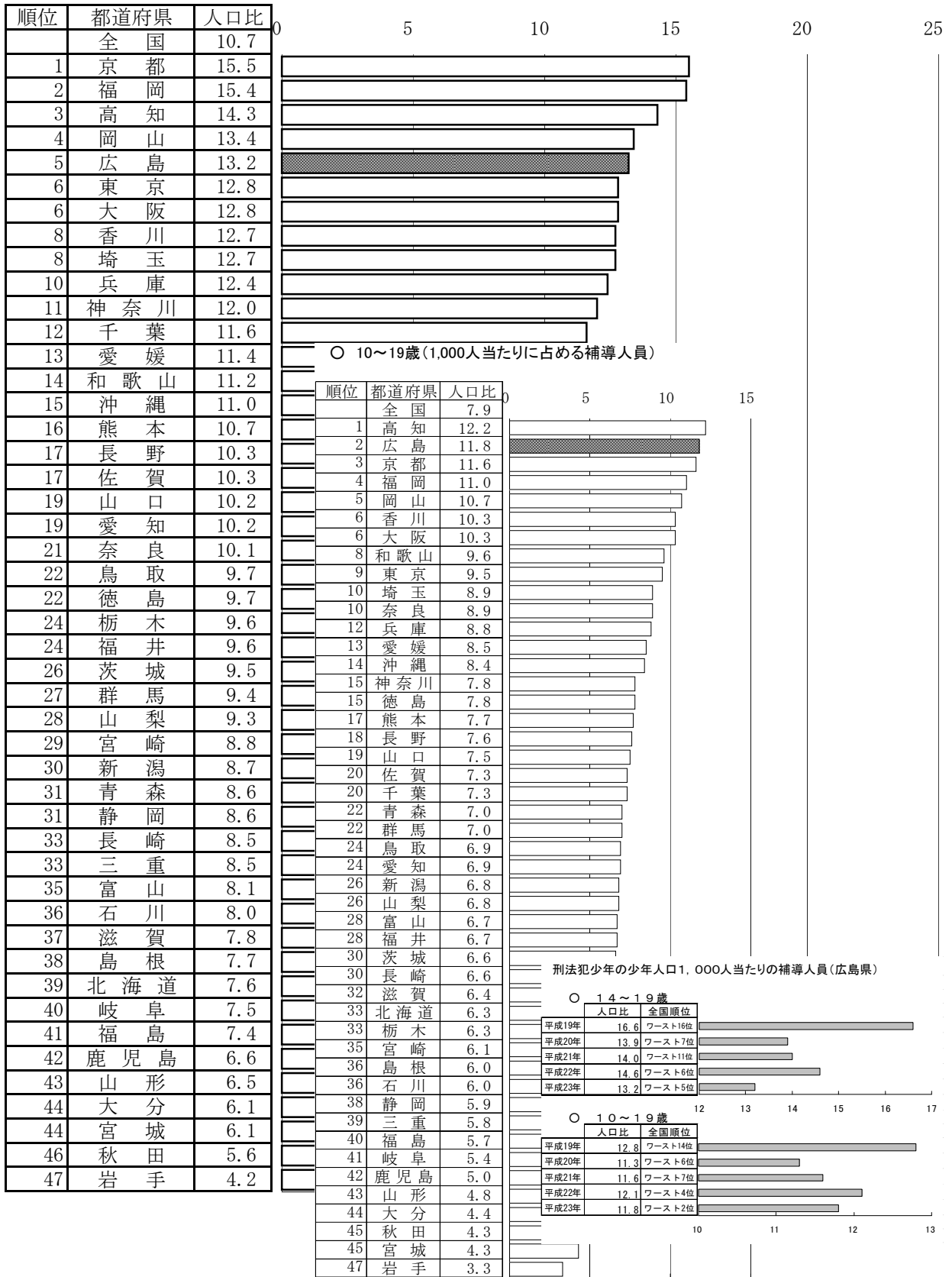

(3) 主要刑法犯少年（犯罪少年）の年次別推移（全国・広島県）

広島県は、平成10年をピークに減少傾向ではあるが、全国数値より高い数値で推移している。

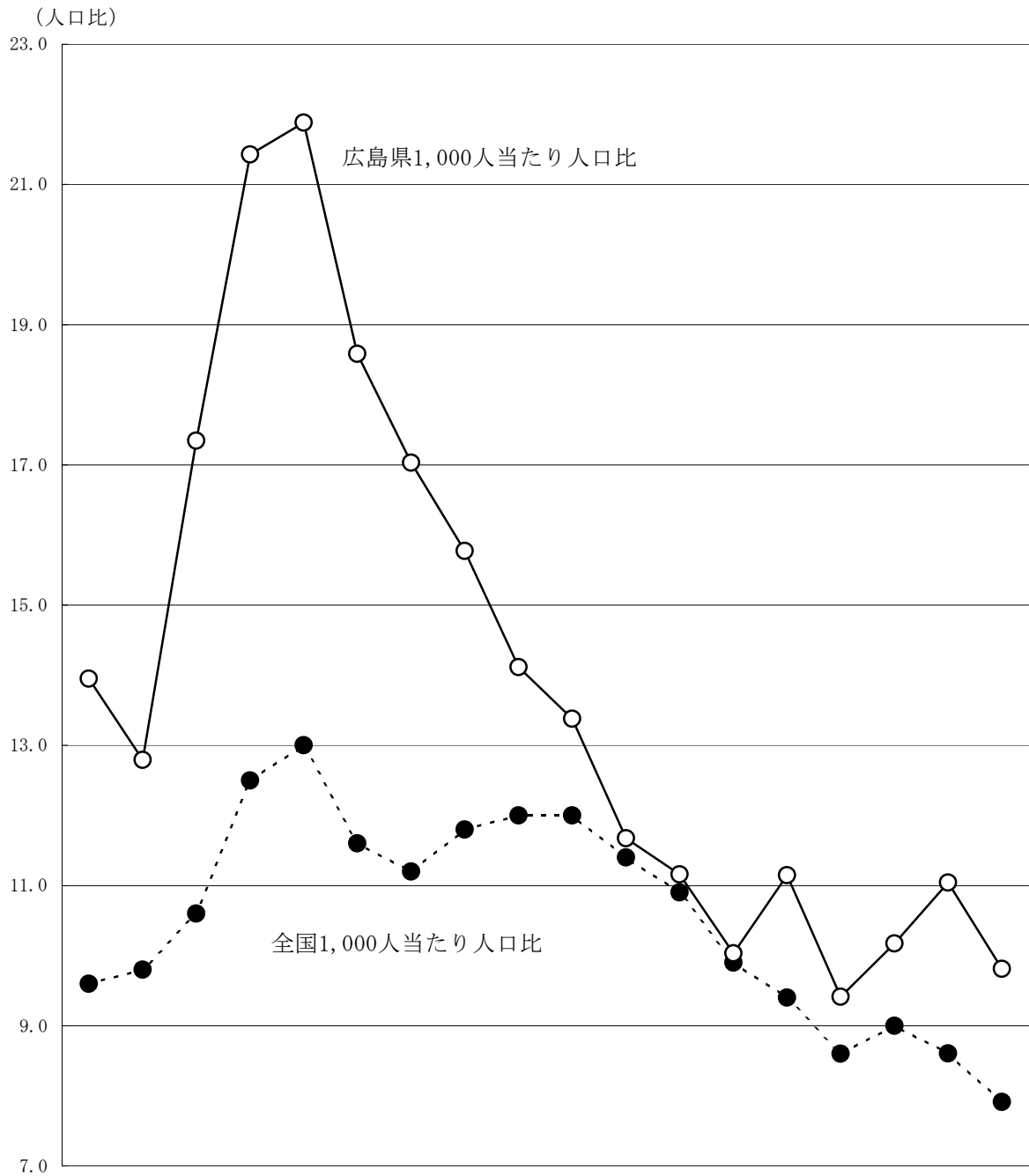

区分	平6	平7	平8	平9	平10	平11	平12	平13	平14	平15	平16	平17	平18	平19	平20	平21	平22	平23	
全国	主要刑法犯	100,663	98,385	103,024	118,776	120,425	105,698	100,456	102,162	102,219	99,289	91,244	84,589	75,264	69,923	63,682	64,929	62,362	57,274
	1,000人当たり人口比	9.6	9.8	10.6	12.5	13.0	11.6	11.2	11.8	12.0	12.0	11.4	10.9	9.9	9.4	8.6	9.0	8.6	7.9
広島県	主要刑法犯	3,426	2,965	3,893	4,697	4,691	3,909	3,501	3,142	2,760	2,542	2,156	2,007	1,743	1,897	1,583	1,693	1,801	1,611
	少年人口 (14歳～19歳)	245,555	231,815	224,421	219,217	214,371	210,356	205,563	199,226	195,524	189,991	184,710	179,873	173,755	170,210	168,132	166,405	163,089	164,228
	1,000人当たり人口比	14.0	12.8	17.3	21.4	21.9	18.6	17.0	15.8	14.1	13.4	11.7	11.2	10.0	11.1	9.4	10.2	11.0	9.8

※ 主要刑法犯とは、刑法犯のうち犯罪少年の凶悪犯，粗暴犯，窃盗犯，知能犯及び風俗犯をいう。

(4) 刑法犯少年の年次別推移 (全国・広島県)

(人口比)

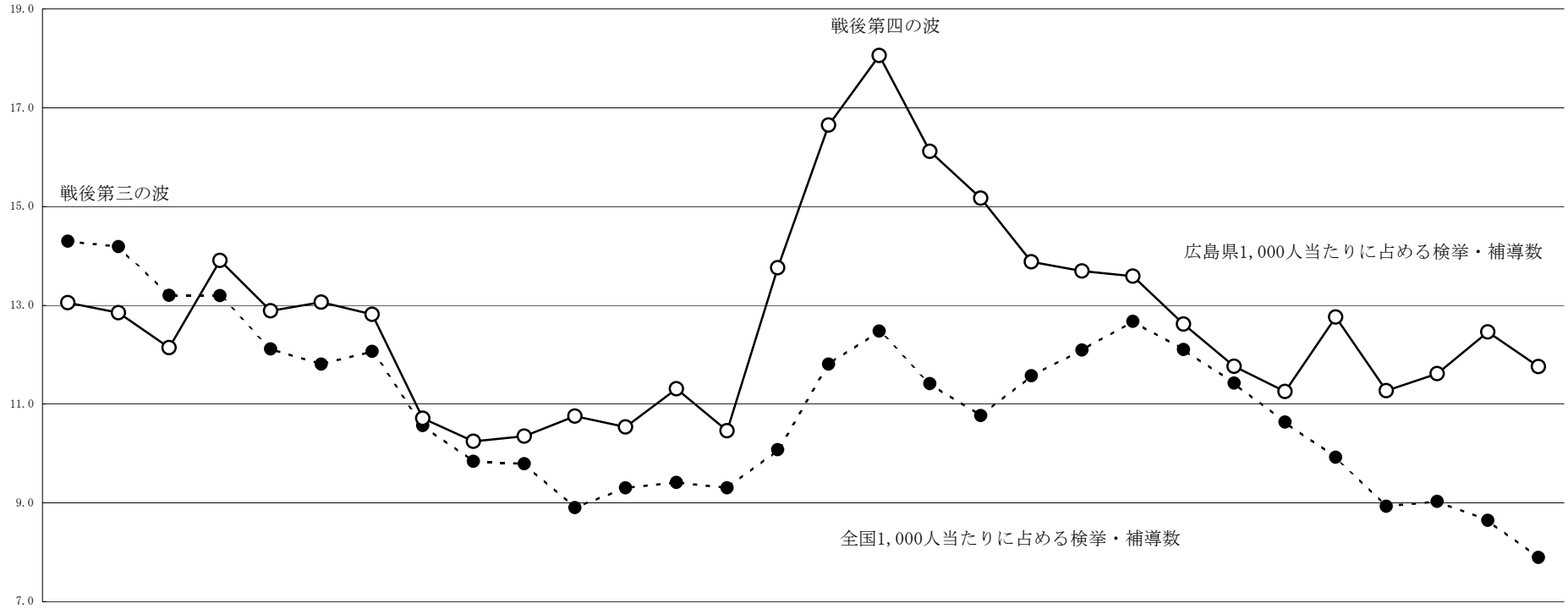

区分	昭57	昭58	昭59	昭60	昭61	昭62	昭63	平元	平2	平3	平4	平5	平6	平7	平8	平9	平10	平11	平12	平13	平14	平15	平16	平17	平18	平19	平20	平21	平22	平23	
全国	刑法 総数	257,866	261,634	248,540	250,132	235,176	227,978	231,210	199,644	182,328	177,097	157,167	158,300	155,079	149,137	156,823	178,950	184,290	164,224	152,813	158,721	162,252	165,943	155,038	144,234	131,604	121,128	108,534	108,311	103,573	94,312
	犯罪少年	191,930	196,783	192,665	194,117	185,373	187,192	193,206	165,053	154,168	149,663	133,882	133,132	131,268	126,249	133,581	152,825	157,385	141,721	132,336	138,654	141,775	144,404	134,847	123,715	112,817	103,224	90,966	90,282	85,846	77,696
	触法少年	65,926	64,851	55,875	56,015	49,803	40,786	38,004	34,591	28,160	27,434	23,285	25,168	23,811	22,888	23,242	26,125	26,905	22,503	20,477	20,067	20,477	21,539	20,191	20,519	18,787	17,904	17,568	18,029	17,727	16,616
	1,000人比	14.3	14.2	13.2	13.2	12.1	11.8	12.1	10.6	9.8	9.8	8.9	9.3	9.4	9.3	10.1	11.8	12.5	11.4	10.8	11.6	12.1	12.7	12.1	11.4	10.6	9.9	8.9	9.0	8.6	7.9
広島県	刑法 総数	5,375	5,471	5,325	6,196	5,863	5,952	5,817	4,801	4,427	4,392	4,439	4,207	4,362	3,869	4,954	5,850	6,181	5,393	4,950	4,381	4,244	4,114	3,743	3,430	3,191	3,575	3,130	3,200	3,371	3,187
	犯罪少年	4,007	3,938	4,088	5,016	5,029	5,178	5,128	4,099	3,952	3,912	3,964	3,673	3,923	3,405	4,479	5,236	5,509	4,776	4,250	3,748	3,598	3,382	2,991	2,641	2,525	2,828	2,334	2,337	2,385	2,172
	触法少年	1,368	1,533	1,237	1,180	834	774	689	702	475	480	475	534	439	464	475	614	672	617	700	633	646	732	752	789	666	747	796	863	986	1,015
	少年人口	411,802	425,852	438,476	445,551	454,976	455,658	453,782	448,146	432,215	424,347	412,818	399,336	385,738	369,902	359,977	351,350	342,300	334,574	326,366	315,675	309,963	302,780	296,665	291,618	283,605	280,133	277,740	275,512	270,504	271,078
	1,000人比	13.1	12.8	12.1	13.9	12.9	13.1	12.8	10.7	10.2	10.4	10.8	10.5	11.3	10.5	13.8	16.7	18.1	16.1	15.2	13.9	13.7	13.6	12.6	11.8	11.3	12.8	11.3	11.6	12.5	11.8

※ 少年人口は、10歳～19歳を示す。

(5) 刑法犯に占める少年の割合の年次別推移（全国・広島県）

ア 総数（犯罪少年）

平成9年，10年をピークに減少傾向にあるが，依然として全国より高い水準にある。

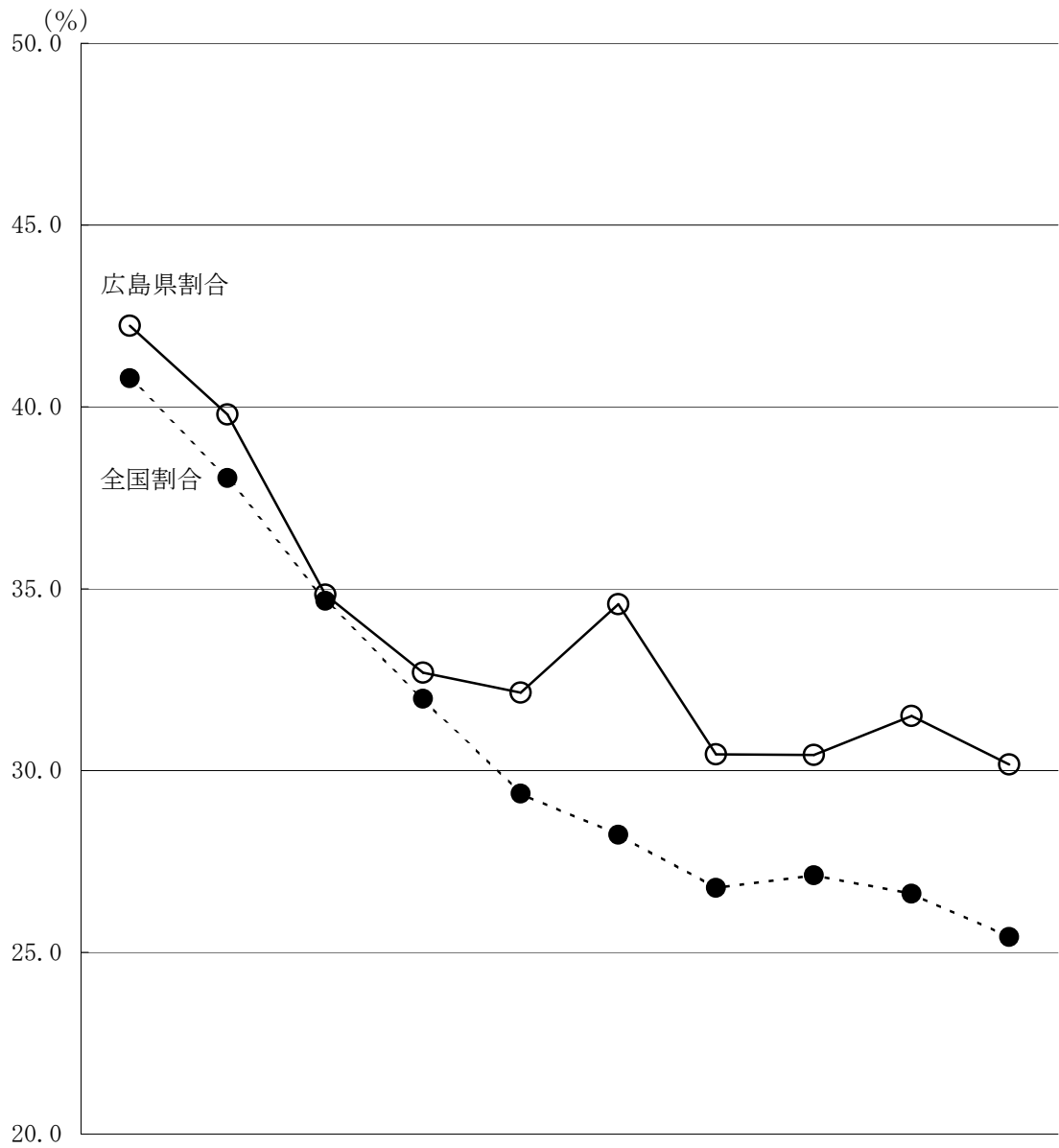

区 分		平成14年	平成15年	平成16年	平成17年	平成18年	平成19年	平成20年	平成21年	平成22年	平成23年
全 国	総 数	347,558	379,602	389,027	386,955	384,250	365,577	339,752	332,888	322,620	305,631
	成 人	205,783	235,198	254,180	263,240	271,433	262,353	248,786	242,606	236,774	227,935
	少 年	141,775	144,404	134,847	123,715	112,817	103,224	90,966	90,282	85,846	77,696
	割 合	40.8	38.0	34.7	32.0	29.4	28.2	26.8	27.1	26.6	25.4
広 島 県	総 数	8,519	8,500	8,586	8,079	7,856	8,179	7,667	7,680	7,571	7,201
	成 人	4,921	5,118	5,595	5,438	5,331	5,351	5,333	5,343	5,186	5,029
	少 年	3,598	3,382	2,991	2,641	2,525	2,828	2,334	2,337	2,385	2,172
	割 合	42.2	39.8	34.8	32.7	32.1	34.6	30.4	30.4	31.5	30.2

イ 総数（触法少年を含む）

平成10年以降減少傾向にあるが、依然として全国より高い水準にある。

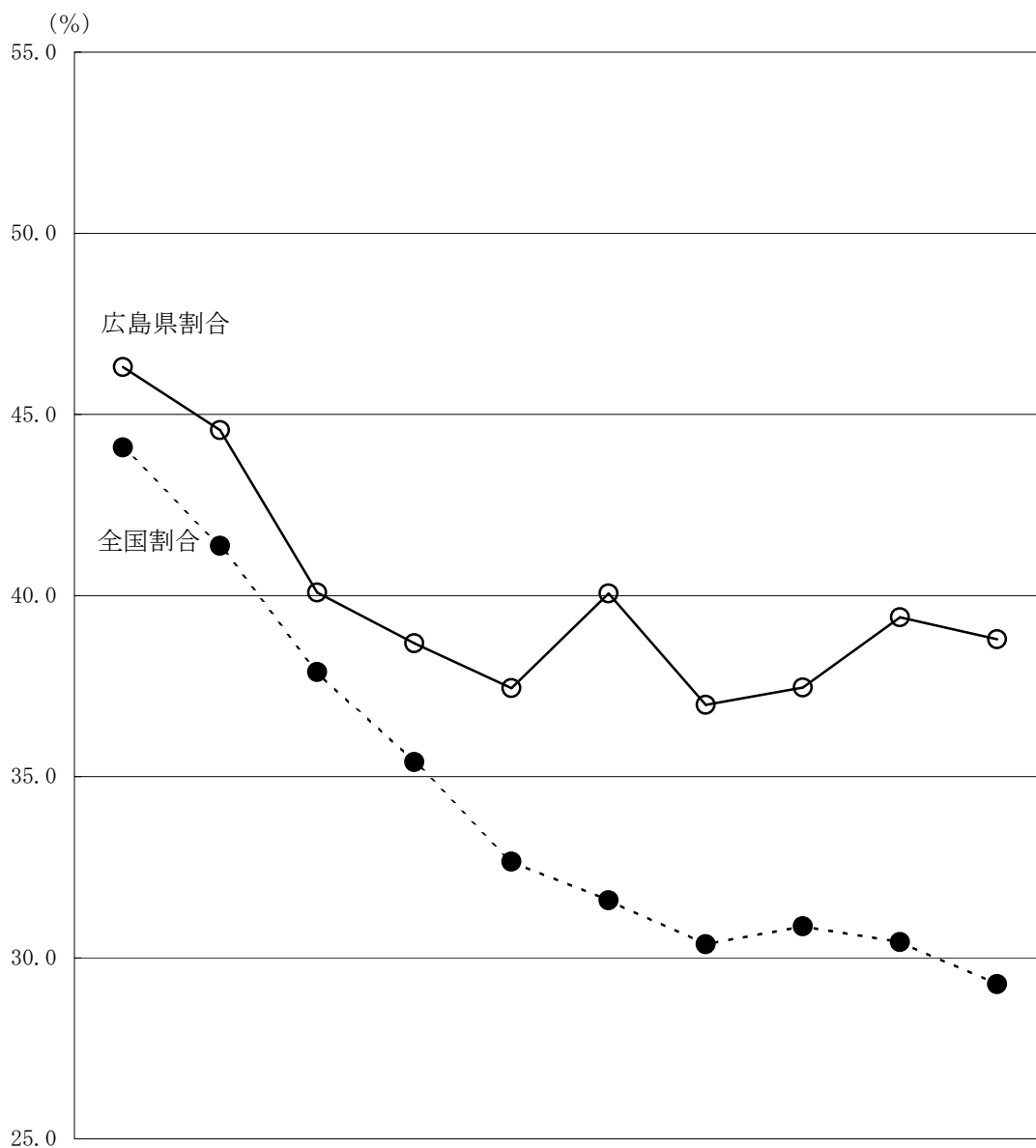

区 分	平成14年	平成15年	平成16年	平成17年	平成18年	平成19年	平成20年	平成21年	平成22年	平成23年	
全国	総数	368,035	401,141	409,218	407,474	403,037	383,481	357,320	350,917	340,347	322,247
	成人	205,783	235,198	254,180	263,240	271,433	262,353	248,786	242,606	236,774	227,935
	少年	162,252	165,943	155,038	144,234	131,604	121,128	108,534	108,311	103,573	94,312
	割合	44.1	41.4	37.9	35.4	32.7	31.6	30.4	30.9	30.4	29.3
広島県	総数	9,165	9,232	9,338	8,868	8,522	8,926	8,463	8,543	8,557	8,216
	成人	4,921	5,118	5,595	5,438	5,331	5,351	5,333	5,343	5,186	5,029
	少年	4,244	4,114	3,743	3,430	3,191	3,575	3,130	3,200	3,371	3,187
	割合	46.3	44.6	40.1	38.7	37.4	40.1	37.0	37.5	39.4	38.8

ウ 凶悪犯（触法少年を含む）

少年が占める割合は、平成12年をピークに減少傾向を示しながら変動している。

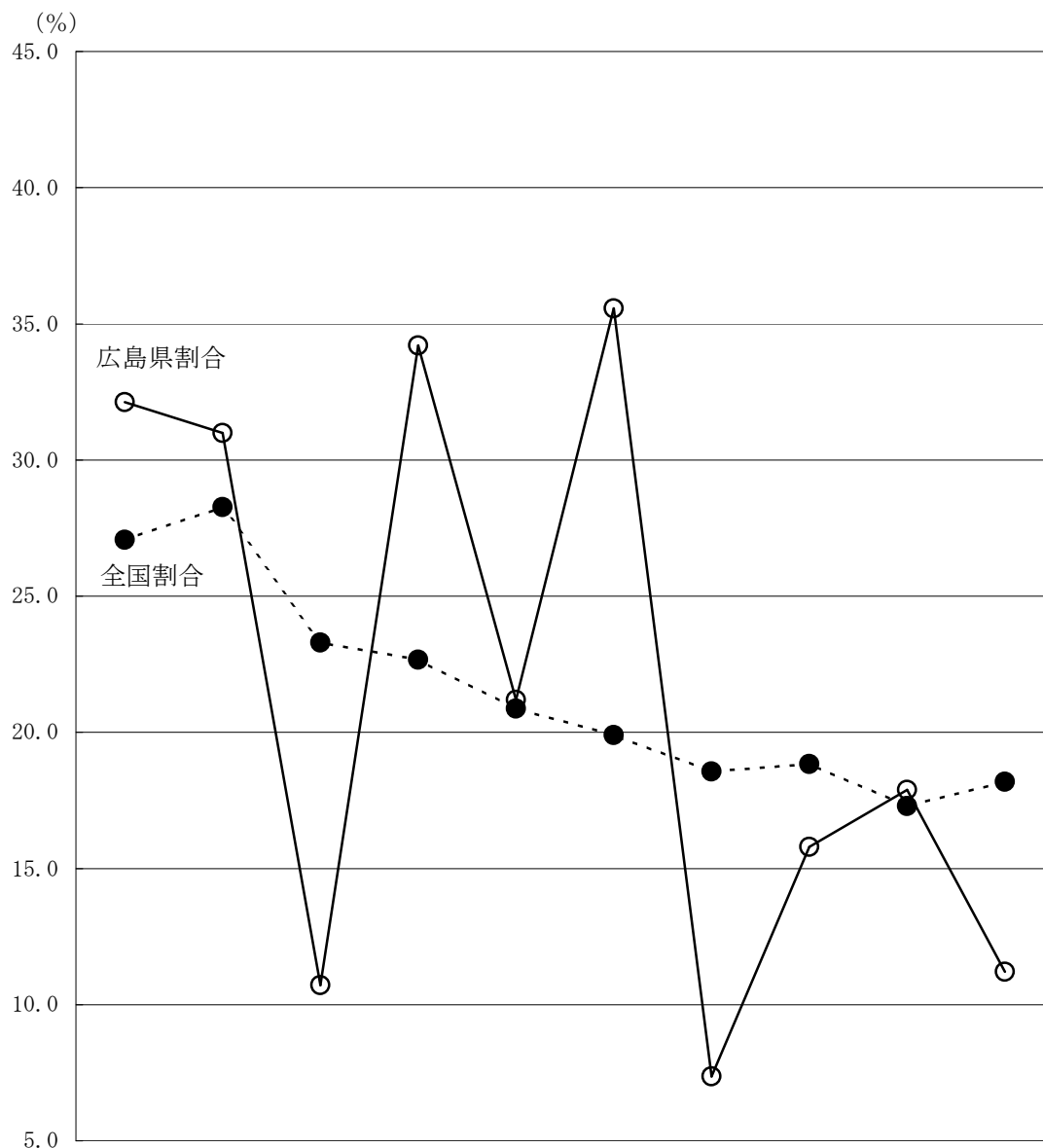

区分	平成14年	平成15年	平成16年	平成17年	平成18年	平成19年	平成20年	平成21年	平成22年	平成23年	
全国	総数	7,870	8,574	7,738	7,249	6,684	6,094	5,744	5,797	5,124	4,890
	成人	5,740	6,150	5,935	5,606	5,289	4,881	4,678	4,705	4,238	4,001
	少年	2,130	2,424	1,803	1,643	1,395	1,213	1,066	1,092	886	889
	割合	27.1	28.3	23.3	22.7	20.9	19.9	18.6	18.8	17.3	18.2
広島県	総数	193	171	140	190	151	149	95	133	123	107
	成人	131	118	125	125	119	96	88	112	101	95
	少年	62	53	15	65	32	53	7	21	22	12
	割合	32.1	31.0	10.7	34.2	21.2	35.6	7.4	15.8	17.9	11.2

※ 凶悪犯は、殺人、強盗、放火及び強姦をいう。

エ 粗暴犯（触法少年を含む）

少年が占める割合は、平成11年をピークに減少傾向にあるものの、平成22年から増加に転じ、依然として全国より高い水準にある。

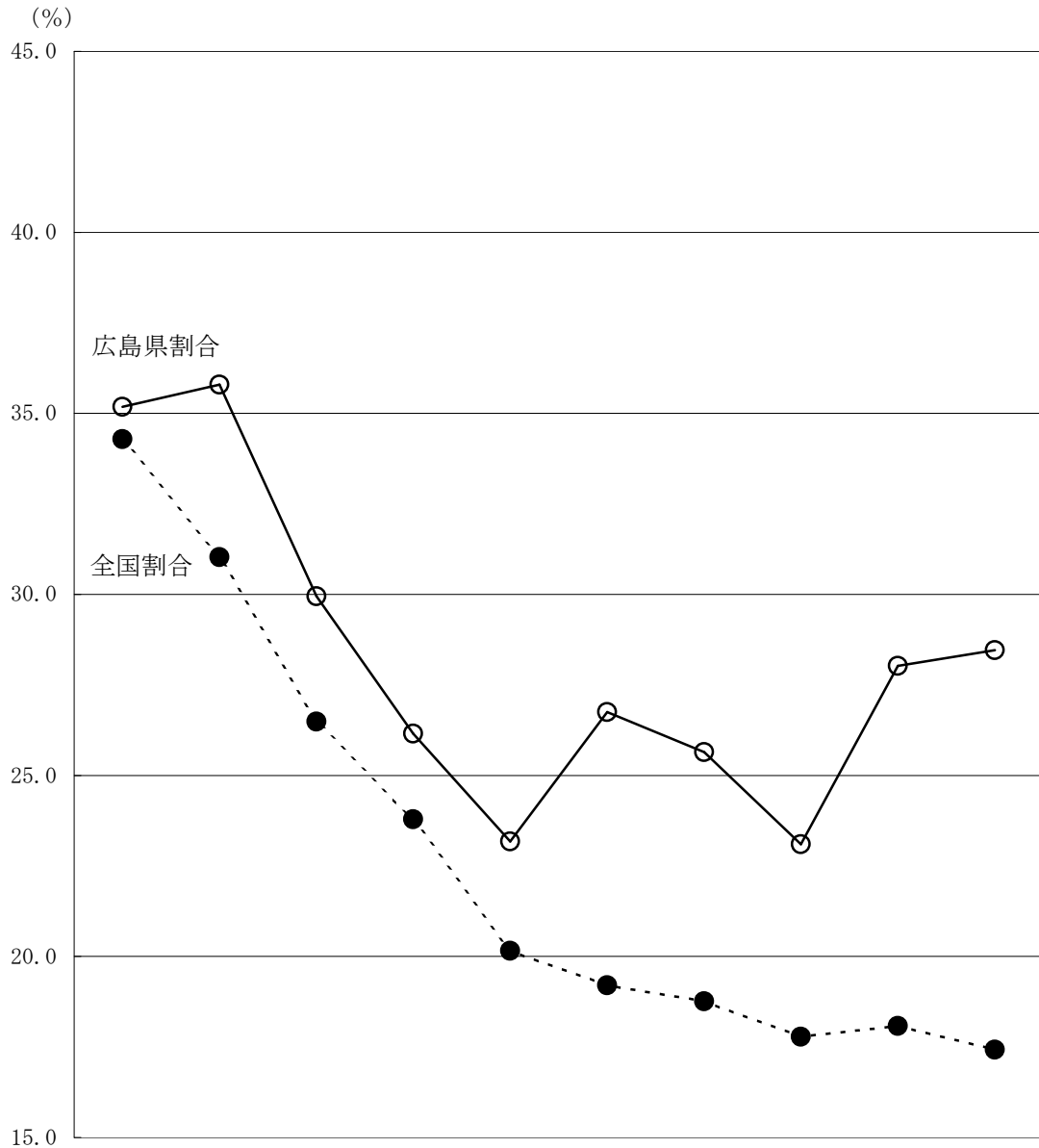

区 分		平成14年	平成15年	平成16年	平成17年	平成18年	平成19年	平成20年	平成21年	平成22年	平成23年
全 国	総 数	51,228	50,997	48,102	50,780	55,972	55,588	53,271	50,561	51,022	50,020
	成 人	33,661	35,174	35,362	38,698	44,688	44,915	43,279	41,572	41,796	41,306
	少 年	17,567	15,823	12,740	12,082	11,284	10,673	9,992	8,989	9,226	8,714
	割 合	34.3	31.0	26.5	23.8	20.2	19.2	18.8	17.8	18.1	17.4
広 島 県	総 数	1,407	1,461	1,282	1,369	1,355	1,398	1,322	1,355	1,420	1,265
	成 人	912	938	898	1,011	1,041	1,024	983	1,042	1,022	905
	少 年	495	523	384	358	314	374	339	313	398	360
	割 合	35.2	35.8	30.0	26.2	23.2	26.8	25.6	23.1	28.0	28.5

※ 粗暴犯は暴行，傷害，脅迫，恐喝及び凶器準備集合をいう。

オ 窃盗犯（触法少年を含む）

少年が占める割合は平成9年をピークに減少傾向にあるが，平成17年から増減を繰り返し，依然として全国より高い水準にある。

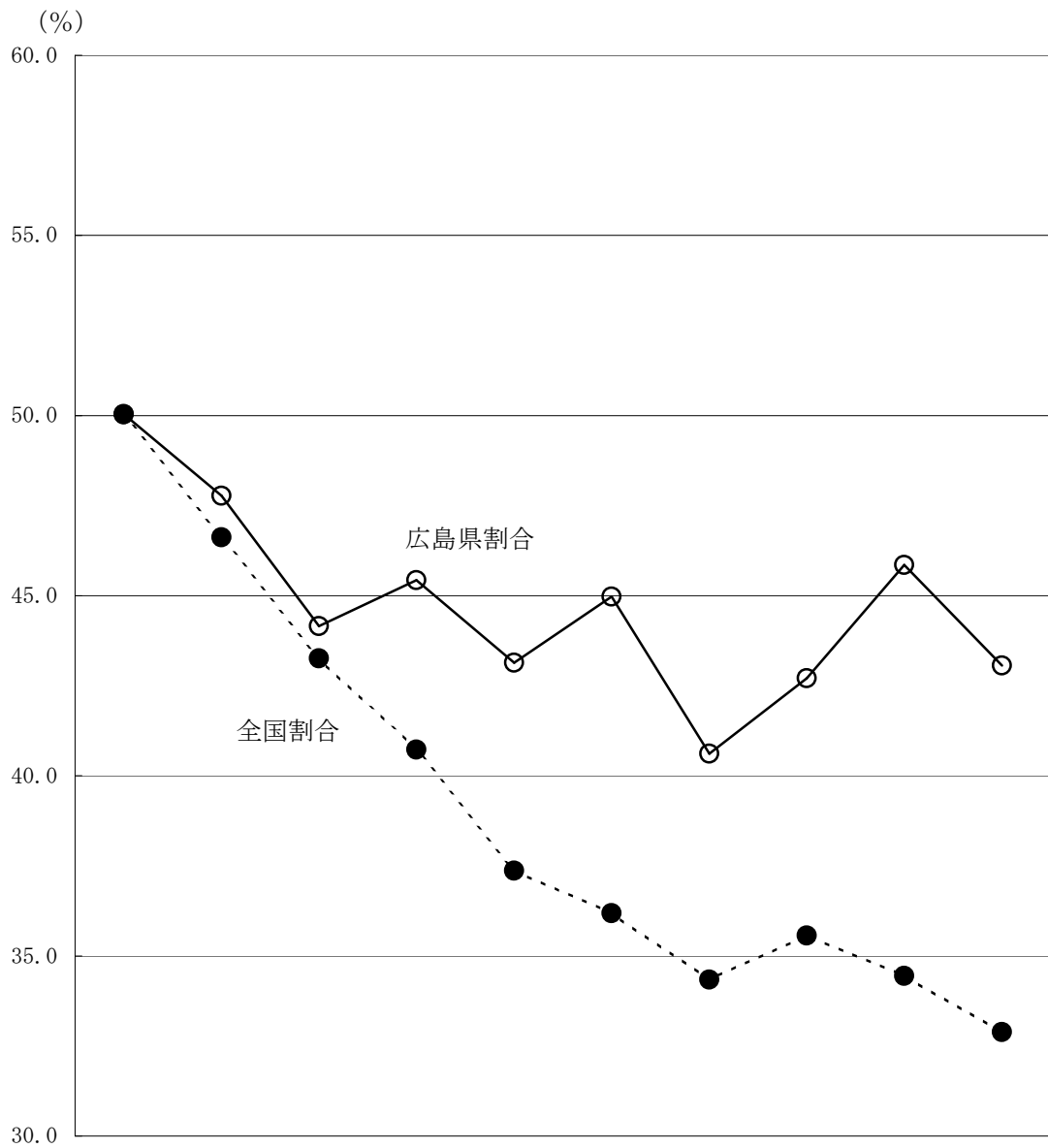

区 分		平成14年	平成15年	平成16年	平成17年	平成18年	平成19年	平成20年	平成21年	平成22年	平成23年
全国	総 数	194,982	205,851	208,861	207,455	199,599	191,639	186,094	187,849	187,291	179,897
	成 人	97,425	109,891	118,514	122,972	125,017	122,296	122,181	121,039	122,779	120,738
	少 年	97,557	95,960	90,347	84,483	74,582	69,343	63,913	66,810	64,512	59,159
	割 合	50.0	46.6	43.3	40.7	37.4	36.2	34.3	35.6	34.4	32.9
広島県	総 数	5,388	5,260	5,200	4,717	4,221	4,331	4,311	4,585	4,663	4,721
	成 人	2,692	2,747	2,904	2,574	2,400	2,383	2,560	2,627	2,525	2,688
	少 年	2,696	2,513	2,296	2,143	1,821	1,948	1,751	1,958	2,138	2,033
	割 合	50.0	47.8	44.2	45.4	43.1	45.0	40.6	42.7	45.9	43.1

カ 知能犯（触法少年を含む）

少年が占める割合は平成15年から増加傾向にあったが、平成18年からは減少に転じている。

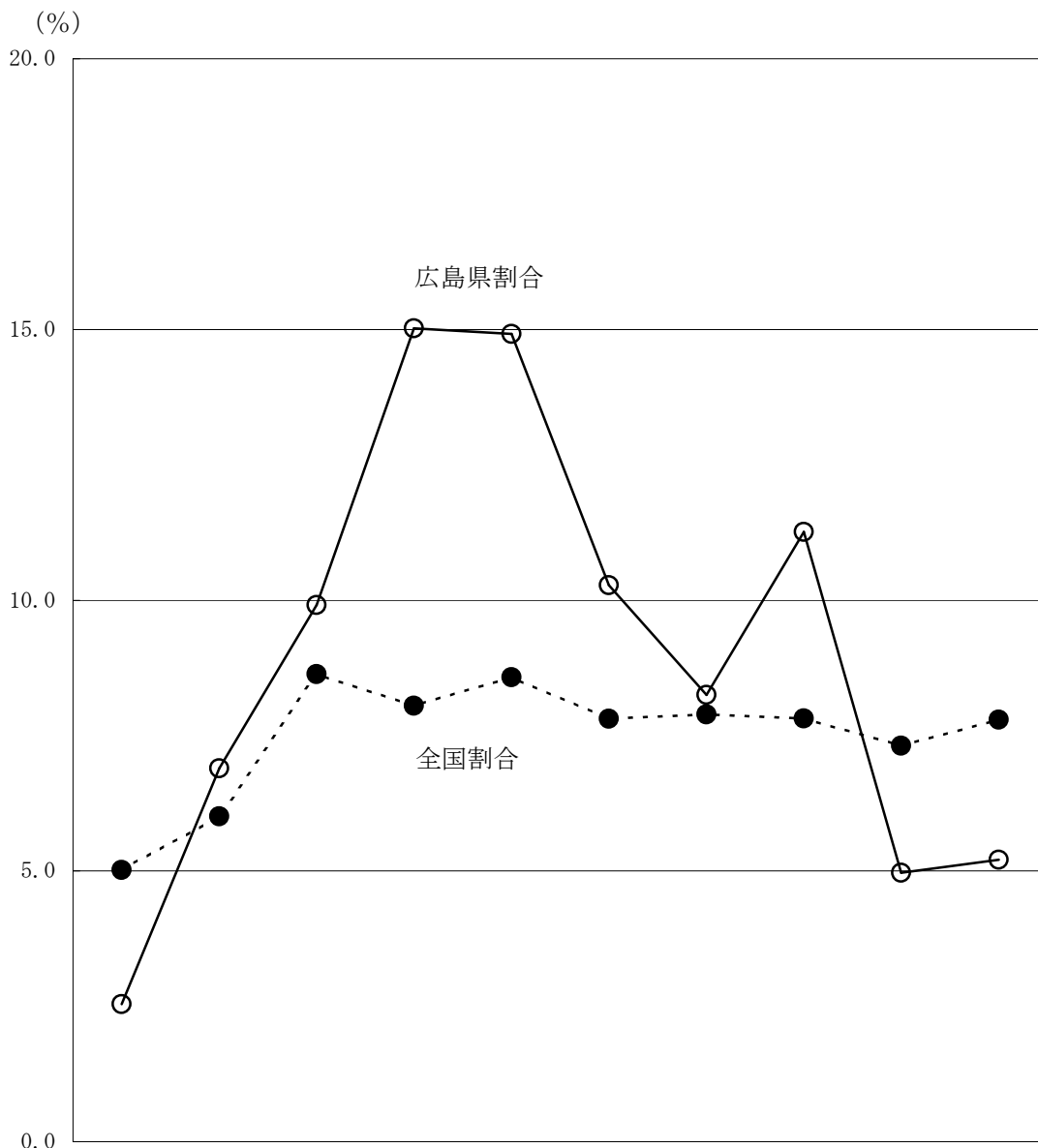

区分	平成14年	平成15年	平成16年	平成17年	平成18年	平成19年	平成20年	平成21年	平成22年	平成23年	
全国	総数	13,204	13,692	14,896	15,110	15,823	15,319	15,210	15,501	14,198	13,330
	成人	12,541	12,869	13,610	13,893	14,466	14,122	14,010	14,289	13,160	12,291
	少年	663	823	1,286	1,217	1,357	1,197	1,200	1,212	1,038	1,039
	割合	5.0	6.0	8.6	8.1	8.6	7.8	7.9	7.8	7.3	7.8
広島県	総数	394	319	444	446	429	360	303	293	322	288
	成人	384	297	400	379	365	323	278	260	306	273
	少年	10	22	44	67	64	37	25	33	16	15
	割合	2.5	6.9	9.9	15.0	14.9	10.3	8.3	11.3	5.0	5.2

※ 知能犯は詐欺，横領，偽造，汚職及び背任をいう。

キ 風俗犯（触法少年を含む）

少年が占める割合は，全国より高い水準にある。

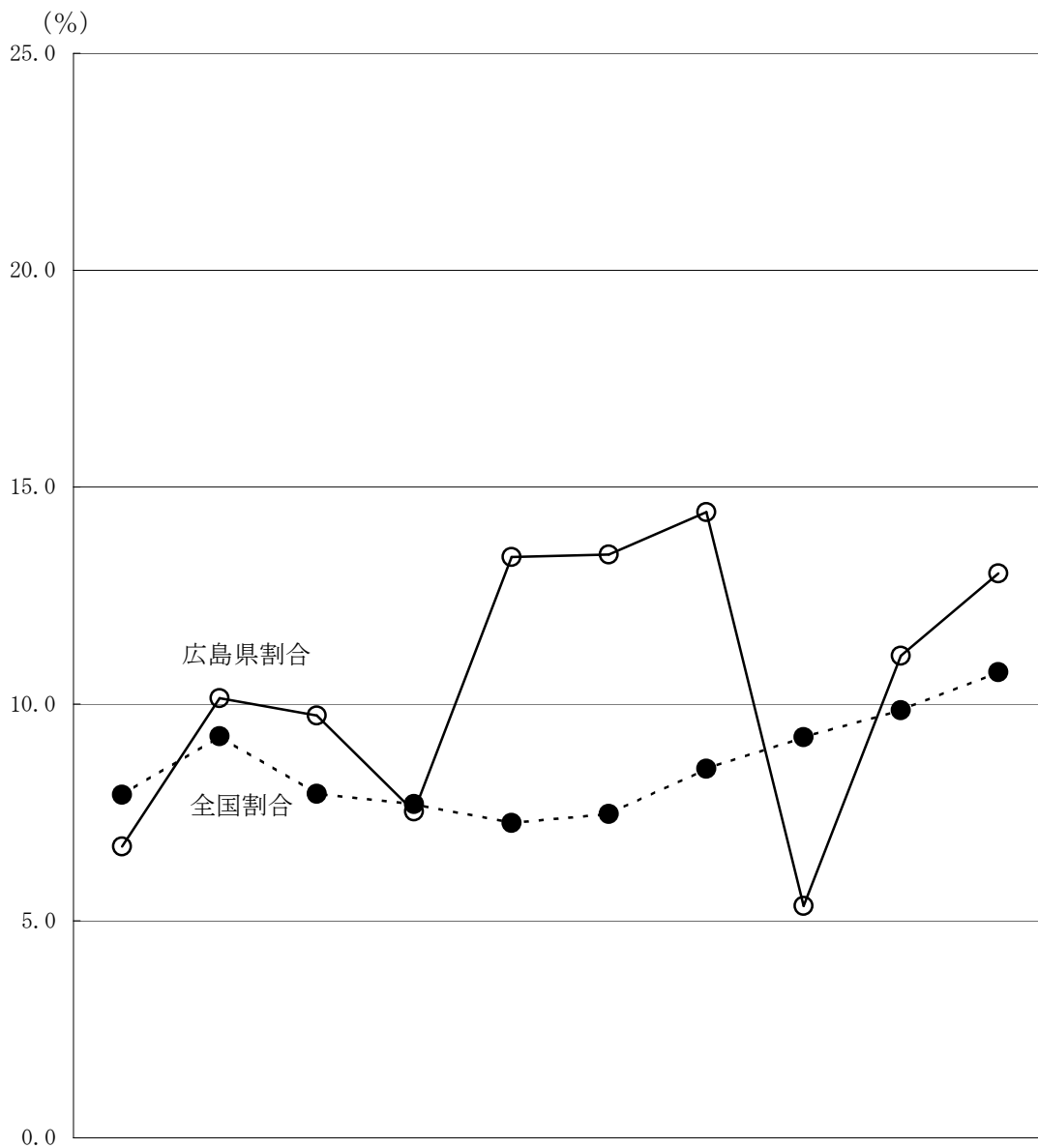

区 分		平成14年	平成15年	平成16年	平成17年	平成18年	平成19年	平成20年	平成21年	平成22年	平成23年
全 国	総 数	6,043	6,018	5,804	6,489	6,378	6,417	6,185	6,117	6,208	6,066
	成 人	5,565	5,461	5,344	5,990	5,915	5,938	5,659	5,552	5,596	5,415
	少 年	478	557	460	499	463	479	526	565	612	651
	割 合	7.9	9.3	7.9	7.7	7.3	7.5	8.5	9.2	9.9	10.7
広 島 県	総 数	134	148	113	133	127	119	104	131	144	123
	成 人	125	133	102	123	110	103	89	124	128	107
	少 年	9	15	11	10	17	16	15	7	16	16
	割 合	6.7	10.1	9.7	7.5	13.4	13.4	14.4	5.3	11.1	13.0

※ 風俗犯は賭博及びわいせつ事犯をいう。

(6) 罪種別検挙・補導状況

ア 年次別推移

窃盗犯が最も多く、その割合は減少傾向にあったが、平成21年から増加に転じ、また平成23年で減少した。

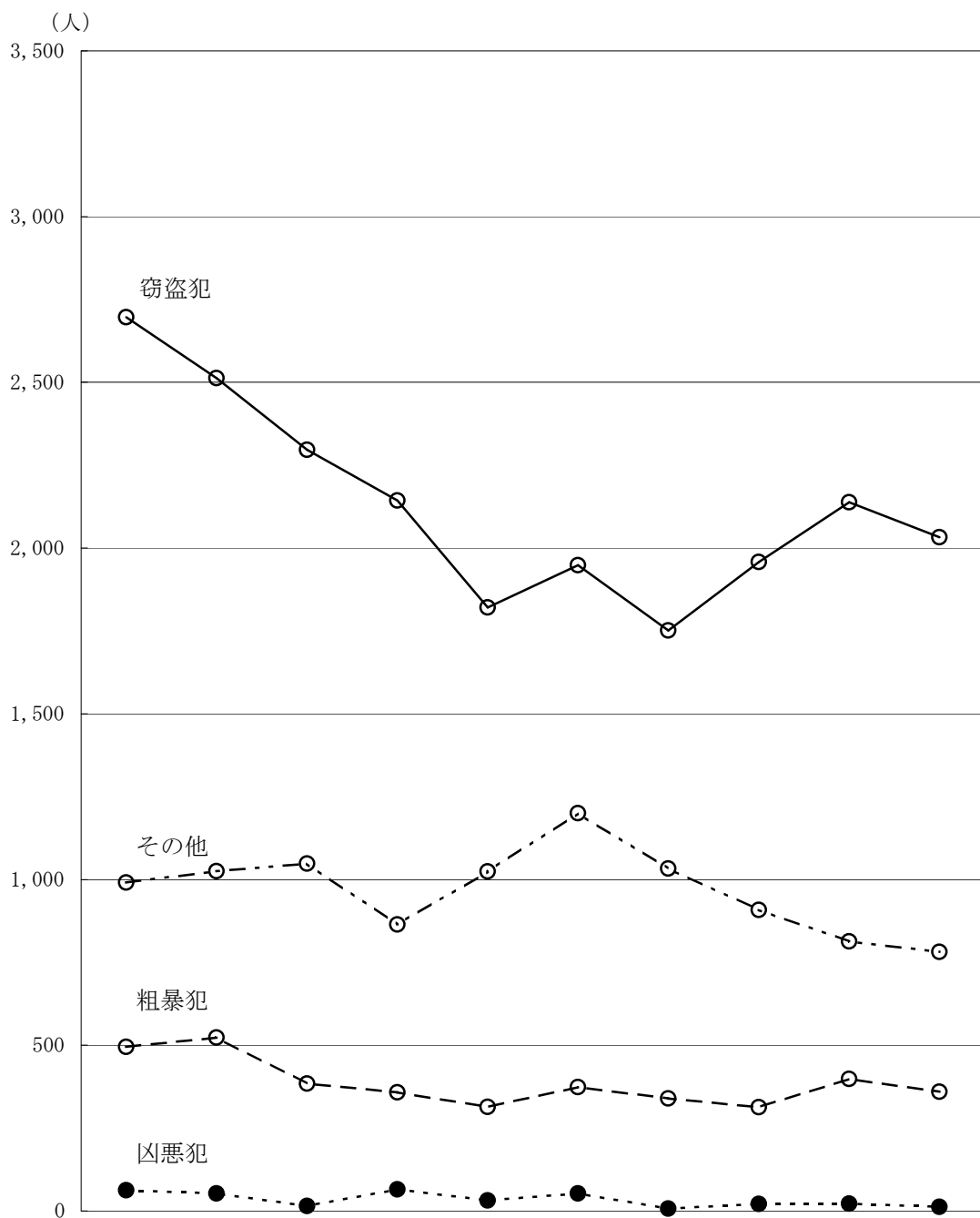

区分	平成14年	平成15年	平成16年	平成17年	平成18年	平成19年	平成20年	平成21年	平成22年	平成23年
総数	4,244	4,114	3,743	3,430	3,191	3,575	3,130	3,200	3,371	3,187
凶悪犯	62	53	15	65	32	53	7	21	22	12
粗暴犯	495	523	384	358	314	374	339	313	398	360
窃盗犯	2,696	2,513	2,296	2,143	1,821	1,948	1,751	1,958	2,138	2,033
その他	991	1,025	1,048	864	1,024	1,200	1,033	908	813	782

イ 構成比

窃盗犯が全刑法犯少年の63.8%を占め、さらに万引きが全体の40.2%を占めており、最多である。

区 分	総 数	凶 悪 犯	粗 暴 犯	窃 盗 犯	知 能 犯	そ の 他	
平成 23 年	3,187	12	360	2,033	15	767	
構成比	100.0	0.4	11.3	63.8	0.5	24.1	
平成 22 年	3,371	22	398	2,138	16	797	
構成比	100.0	0.7	11.8	63.4	0.5	23.6	
増 減	数	△ 184	△ 10	△ 38	△ 105	△ 1	△ 30
	率	△ 5.5	△ 45.5	△ 9.5	△ 4.9	△ 6.3	△ 3.8

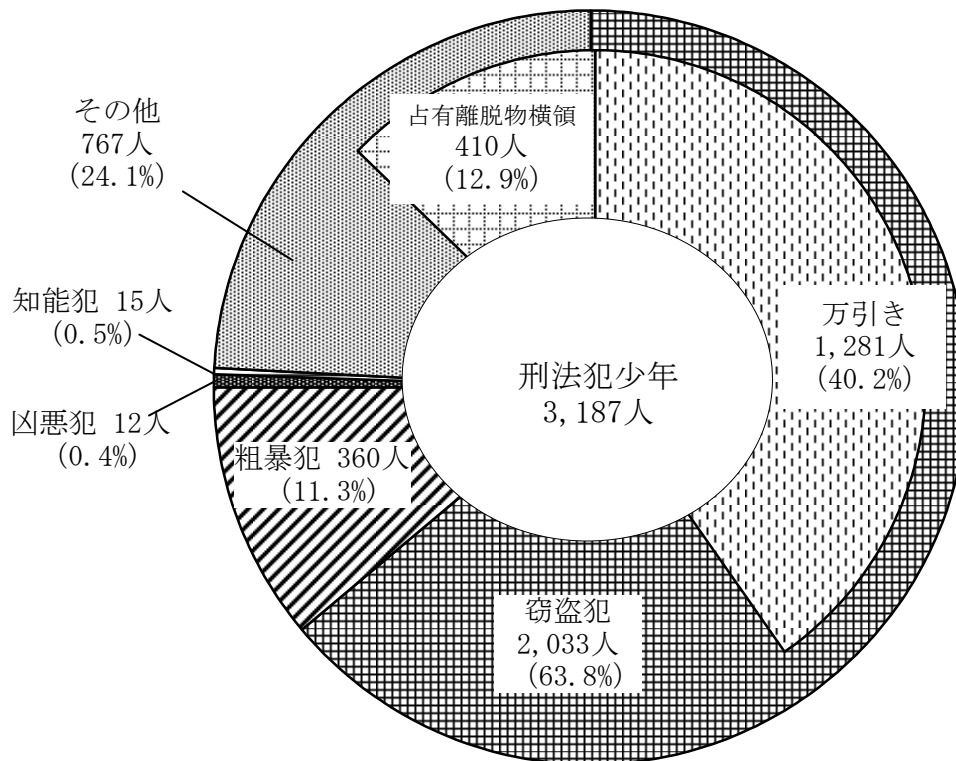

ウ 平成23年中の非行時間帯別検挙・補導状況

15時から17時までの時間帯が多く、33.0%を占めている。

(人)

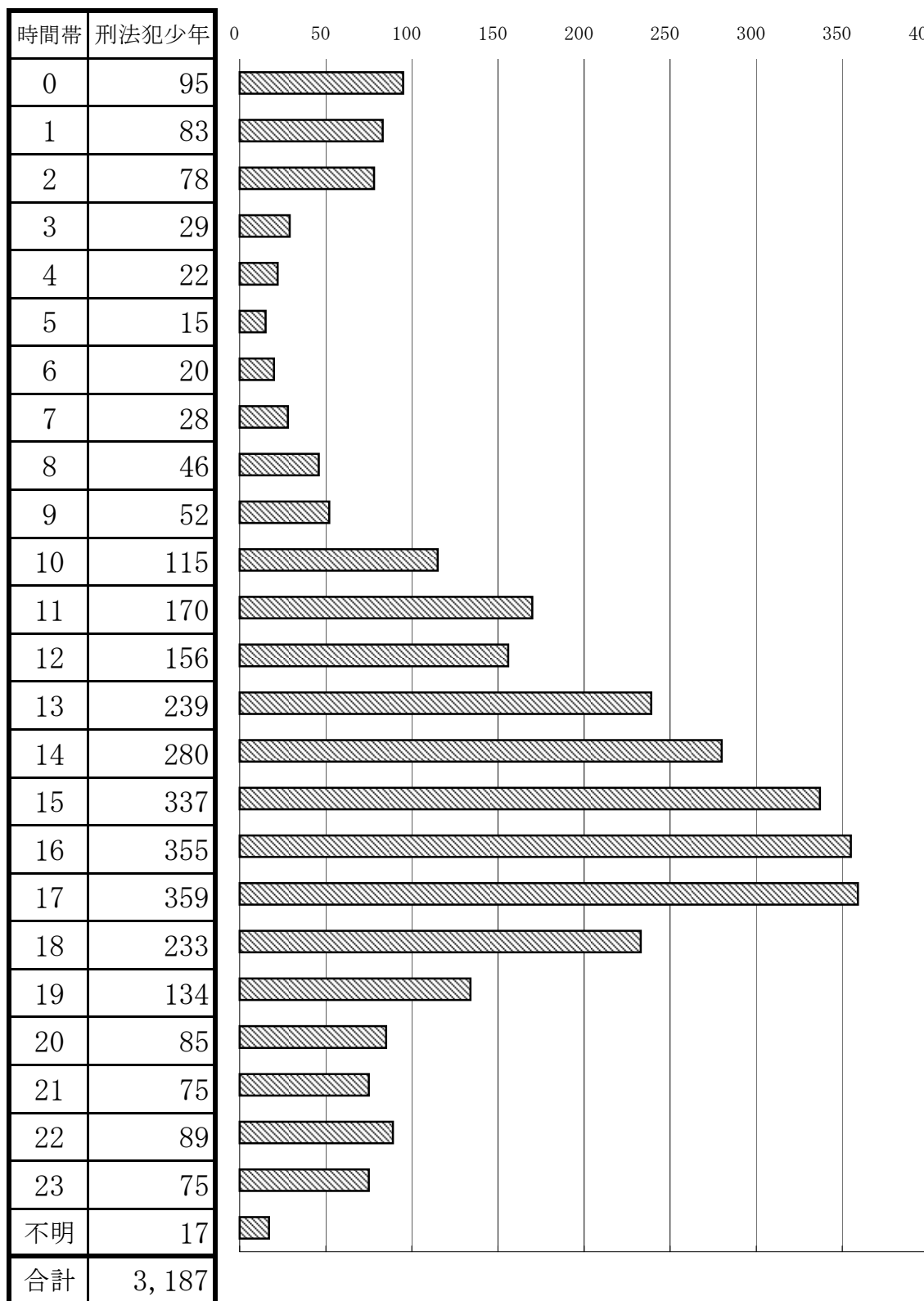

エ 凶悪・粗暴犯検挙・補導状況の年次別推移

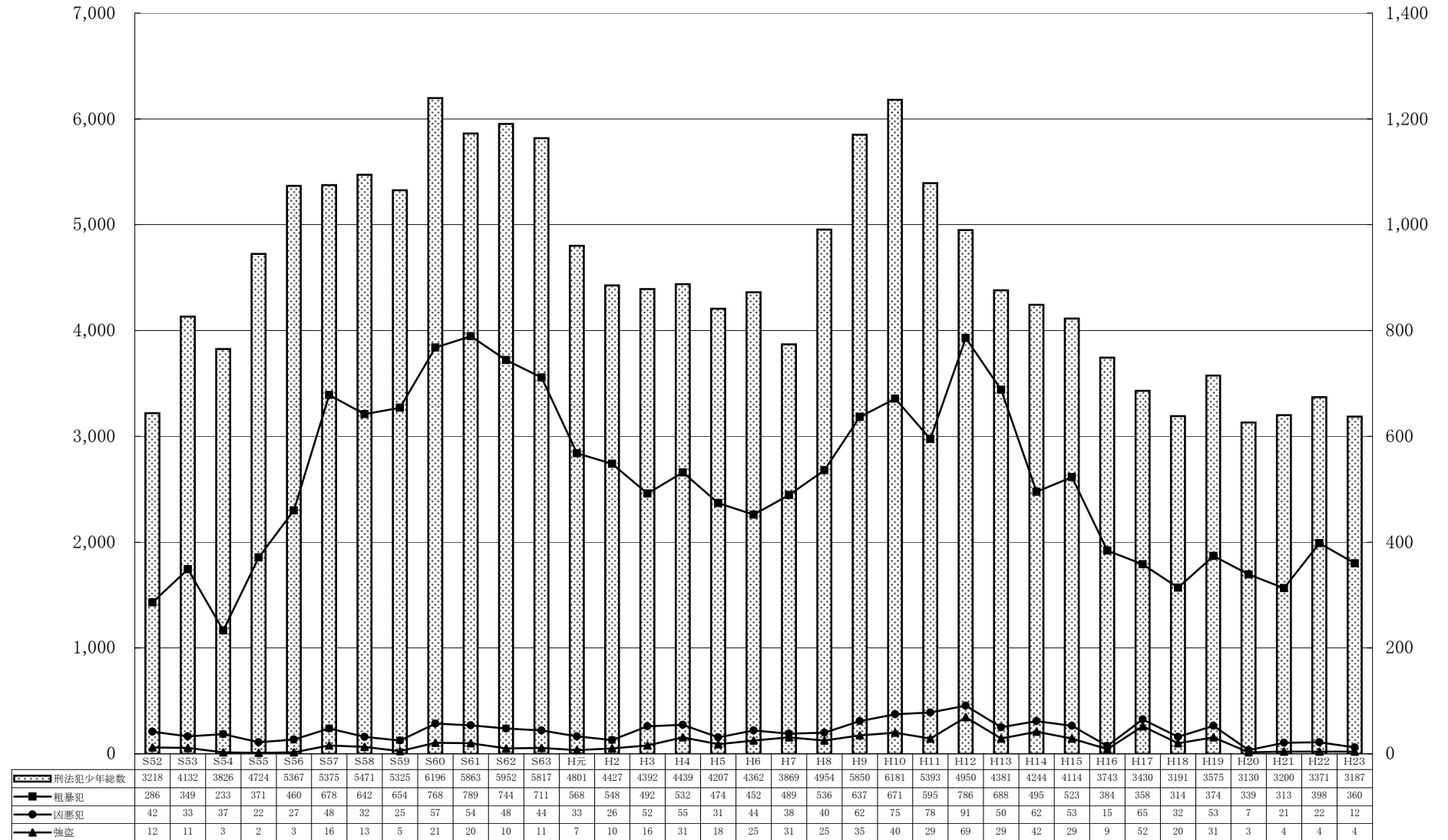

(7) 初発型非行

総数は減少傾向にあるが、平成21年から増加に転じ、全刑法犯少年に占める率は依然として高い水準で推移している。平成23年は全体の67.6%を占め、中でも万引きが初発型非行の59.4%を占めている。

ア 年次別推移

区 分	平14	平15	平16	平17	平18	平19	平20	平21	平22	平23
刑法犯少年総数	4,244	4,114	3,743	3,430	3,191	3,575	3,130	3,200	3,371	3,187
初発型非行	2,959	2,782	2,685	2,332	2,187	2,375	2,092	2,198	2,284	2,156
万 引 き	1,484	1,379	1,367	1,196	1,003	1,046	998	1,245	1,345	1,281
自 転 車 盗	327	386	295	295	324	377	316	298	320	295
オ ー ト バ イ 盗	452	281	244	286	240	196	147	160	168	170
占有離脱物横領	696	736	779	555	620	756	631	495	451	410
その他の刑法犯	1,285	1,332	1,058	1,098	1,004	1,200	1,038	1,002	1,087	1,031
刑法犯少年に占める率	69.7	67.6	71.7	68.0	68.5	66.4	66.8	68.7	67.8	67.6

イ 学業・職業・年齢別前年対比

区 分	総 数	学 業 別						平 成 22 年	増 減	
		小 学 生	中 学 生	高 校 生	大 学 生 等	有 職	無 職		数	率
総 数	2,156	155	1,157	543	94	98	109	2,284	△ 128	△ 5.6
万 引 き	1,281	135	724	293	35	40	54	1,345	△ 64	△ 4.8
自 転 車 盗	295	9	169	78	15	13	11	320	△ 25	△ 7.8
オ ー ト バ イ 盗	170	1	88	44	3	14	20	168	2	1.2
占有離脱物横領	410	10	176	128	41	31	24	451	△ 41	△ 9.1
平 成 22 年	2,284	181	1,149	628	81	115	130	2284 #DIV/0!		
増減	数	△ 128	△ 26	8	△ 85	13	△ 17	△ 21		
	率	△ 5.6	△ 14.4	0.7	△ 13.5	16.0	△ 14.8	△ 16.2		

区 分	総 数	年 齢 別							
		14 歳 未 満	14 歳	15 歳	16 歳	17 歳	18 歳	19 歳	
総 数	2,156	703	436	342	333	151	116	75	
万 引 き	1,281	510	252	187	180	70	51	31	
自 転 車 盗	295	85	71	46	48	19	13	13	
オ ー ト バ イ 盗	170	27	41	43	41	13	3	2	
占有離脱物横領	410	81	72	66	64	49	49	29	
平 成 22 年	2,284	696	468	396	320	187	135	82	
増減	数	△ 128	7	△ 32	△ 54	13	△ 36	△ 19	△ 7
	率	△ 5.6	1.0	△ 6.8	△ 13.6	4.1	△ 19.3	△ 14.1	△ 8.5

ウ 刑法犯少年に占める初発型非行の割合

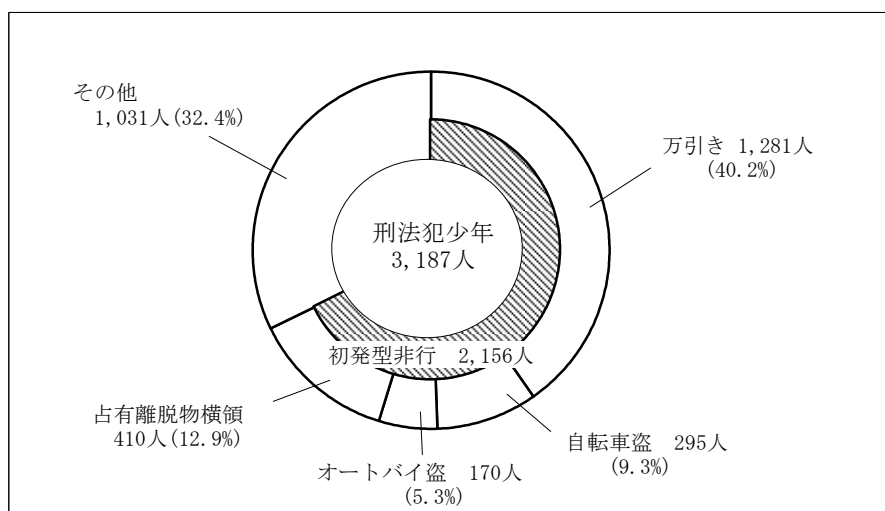

(8) 学職別検挙・補導状況

ア 年次別推移

平成14年以降，中学生の検挙・補導数が高校生を上回り，増加傾向にある。

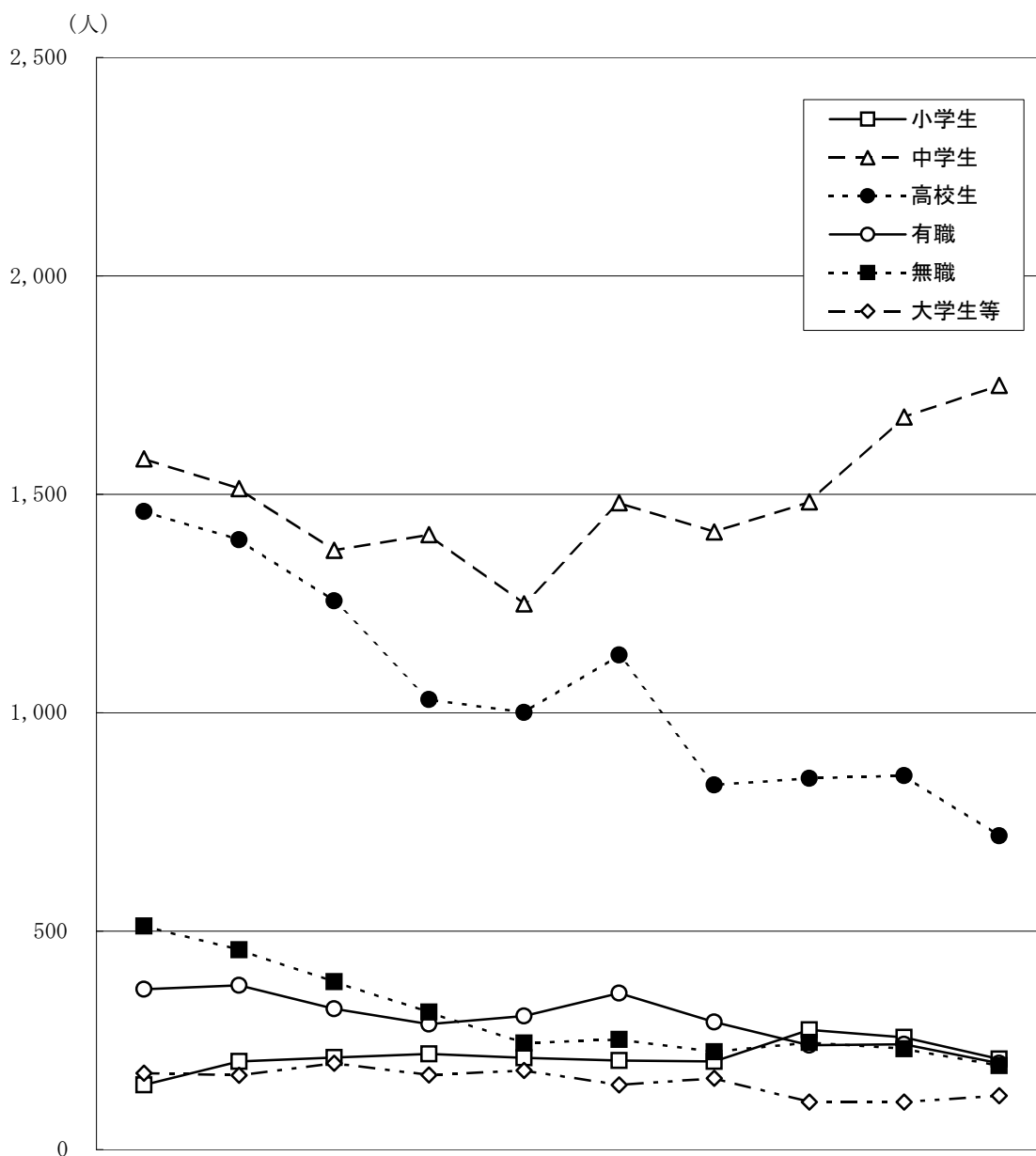

区分	平成14年	平成15年	平成16年	平成17年	平成18年	平成19年	平成20年	平成21年	平成22年	平成23年	
総数	4,244	4,114	3,743	3,430	3,191	3,575	3,130	3,200	3,371	3,187	
学生・生徒	小学生以下	148	202	211	219	210	204	202	274	257	207
	中学生	1,581	1,513	1,372	1,408	1,249	1,481	1,414	1,483	1,677	1,749
	高校生	1,461	1,396	1,256	1,030	1,001	1,132	835	850	856	718
	大学生等	175	170	198	171	181	148	163	109	109	123
有職	367	376	322	287	306	358	292	239	241	198	
無職	512	457	384	315	244	252	224	245	231	192	

イ 罪種別

(凶悪犯)

区分	殺 人										強 盗									
	平14	平15	平16	平17	平18	平19	平20	平21	平22	平23	平14	平15	平16	平17	平18	平19	平20	平21	平22	平23
総数	1	1	0	1	3	3	1	2	1	0	42	29	9	52	20	31	3	4	4	4
小学生											2									
中学生									1		7	5	1	4	4	10				
高校生				1	1	3		2			14	8		19	6	8	1	2	1	1
大学生等					1						3	1		6	1		1			1
有職	1				1						4	4	7	12	4	10		2	2	1
無職		1					1				12	11	1	11	5	3	1		1	1

区分	放 火										強 姦									
	平14	平15	平16	平17	平18	平19	平20	平21	平22	平23	平14	平15	平16	平17	平18	平19	平20	平21	平22	平23
総数	9	13	4	5	5	12	1	13	9	3	10	10	2	7	4	7	2	2	8	5
小学生		9	3	3	2	4	1	5	5						1					
中学生	2	4	1	1	3	5		7	2	3				2	1				5	3
高校生	5					1		1	1		3	6	1			2	1	1		1
大学生等											1	1	1			1				
有職	1			1							2	1		4	1	1		1	3	1
無職	1					2			1		4	2		1	1	3	1			

(粗暴犯)

区分	暴 行										傷 害									
	平14	平15	平16	平17	平18	平19	平20	平21	平22	平23	平14	平15	平16	平17	平18	平19	平20	平21	平22	平23
総数	59	55	66	72	72	119	91	74	102	99	288	281	212	201	186	199	203	178	241	230
小学生	4	5	1	4	4	1	8	6	4	8	4	4	2	2	8	1	2	11	8	7
中学生	25	28	29	34	35	67	44	36	70	72	99	102	94	106	75	111	102	114	148	149
高校生	11	10	9	12	15	19	20	18	13	8	74	72	44	42	43	44	44	21	43	27
大学生等	2	1	3	1	6	3	3	3	3	1	5	4	8	6	3	2	1	3	3	8
有職	9	7	16	14	8	22	11	7	4	7	60	58	34	24	39	24	38	22	24	25
無職	8	4	8	7	4	7	5	4	8	3	46	41	30	21	18	17	16	7	15	14

区分	脅 迫										恐 喝									
	平14	平15	平16	平17	平18	平19	平20	平21	平22	平23	平14	平15	平16	平17	平18	平19	平20	平21	平22	平23
総数	4	13	6	7	2	6	15	14	7	11	141	174	100	78	54	50	30	45	48	20
小学生			1				1			1	3	2		1	4	3			1	
中学生		10	2	1	2	3	5	13	7	1	57	73	36	28	21	21	11	14	26	3
高校生	1	2	1	5		1	4			4	32	52	33	19	11	6	6	15	8	6
大学生等	2	1									4	1	1		2	1	1		1	
有職	1		1				3			2	20	13	16	12	7	12	7	9	7	4
無職			1	1		2	2	1		3	25	33	14	18	9	7	5	7	5	7

(粗暴犯)

(窃盗犯)

区分	凶器準備集合										窃盗犯									
	平14	平15	平16	平17	平18	平19	平20	平21	平22	平23	平14	平15	平16	平17	平18	平19	平20	平21	平22	平23
総数	3	0	0	0	0	0	0	2	0	0	2,696	2,513	2,296	2,143	1,821	1,948	1,751	1,958	2,138	2,033
小学生											91	151	182	173	144	154	132	159	182	156
中学生								1			1,067	936	853	934	765	806	821	965	1,053	1,118
高校生											929	844	795	619	570	627	474	520	585	480
大学生等											97	92	81	72	69	59	68	41	50	63
有職	2										186	202	156	153	142	163	126	125	133	98
無職	1							1			326	288	229	192	131	139	130	148	135	118

(知能犯)

区分	詐欺										横領等									
	平14	平15	平16	平17	平18	平19	平20	平21	平22	平23	平14	平15	平16	平17	平18	平19	平20	平21	平22	平23
総数	8	14	37	61	61	33	19	18	14	10	2	8	7	6	3	4	6	10	0	0
小学生	1									1					1	1		1		
中学生	4	1	4		3	5	3	2	4	4			1	2		2	3			
高校生		6	16	32	33	17	6	7		1	1	3	2	2			1	6		
大学生等			3	17	14	6	1	1	1	1								1		
有職		2	7	5	5	4	4	2	5	3		2	3	2	1	1	1			
無職	3	5	7	7	6	1	5	6	3	1	1	3	1		1		1	2		

(風俗犯)

区分	賭博										わいせつ									
	平14	平15	平16	平17	平18	平19	平20	平21	平22	平23	平14	平15	平16	平17	平18	平19	平20	平21	平22	平23
総数	0	1	0	0	0	0	0	0	0	0	9	14	11	10	17	16	15	7	16	16
小学生											1	1	1		3	1		1	1	1
中学生											6	7	3	7	6	8	7	2	6	5
高校生											1	2	2	2	5	2	5	2	6	8
大学生等		1									1	1	1		1	1	2	1	1	
有職												3	2	1	2	1		1	2	2
無職													2			3	1			

(その他)

区分	占有離脱物横領										その他									
	平14	平15	平16	平17	平18	平19	平20	平21	平22	平23	平14	平15	平16	平17	平18	平19	平20	平21	平22	平23
総数	696	736	779	555	620	756	631	495	451	410	276	252	214	232	323	391	362	373	330	341
小学生	10	14	11	12	13	14	25	29	16	10	32	16	10	24	30	25	33	61	39	24
中学生	215	255	271	198	234	299	279	204	194	176	99	92	77	91	100	144	139	124	161	215
高校生	324	320	284	223	229	293	189	159	125	128	66	71	68	54	88	109	84	95	72	53
大学生等	47	58	86	54	70	66	68	38	40	41	13	9	15	15	14	9	18	21	10	8
有職	45	47	59	33	43	53	35	25	38	31	36	37	21	26	53	67	67	45	23	21
無職	55	42	68	35	31	31	35	40	38	24	30	27	23	22	38	37	21	27	25	20

※ その他とは、公務執行妨害、盗品などに関する罪、住居侵入等前記罪種に含まれないもの。

(9) 年齢別検挙・補導状況の年次別推移

14歳未満が増加傾向にあり、平成23年は、1,000人を超えた。

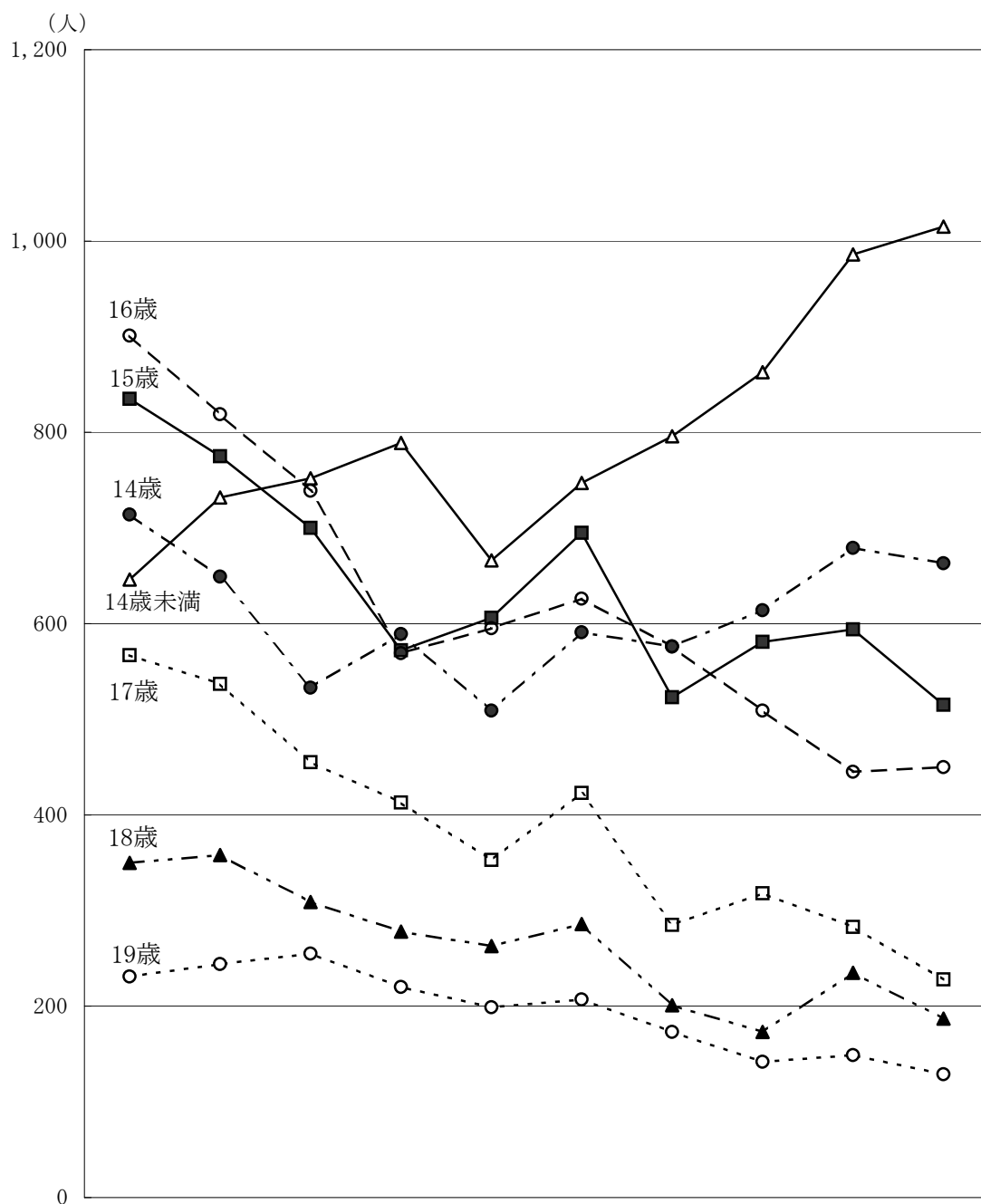

区分	平成14年	平成15年	平成16年	平成17年	平成18年	平成19年	平成20年	平成21年	平成22年	平成23年
総数	4,244	4,114	3,743	3,430	3,191	3,575	3,130	3,200	3,371	3,187
14歳未満	646	732	752	789	666	747	796	863	986	1,015
14歳	714	649	533	589	509	591	576	614	679	663
15歳	835	775	700	572	606	695	523	581	594	515
16歳	901	819	739	569	595	626	576	509	445	450
17歳	567	537	455	413	353	423	285	318	283	228
18歳	350	358	309	278	263	286	201	173	235	187
19歳	231	244	255	220	199	207	173	142	149	129

(10) 罪種・学職及び年齢別の前年対比状況（全国・広島県）

ア 全国

区 分	平成23年	学職別						平成22年	増減		
		小学生以下	中学生	高校生	大学生等	有職	無職		数	率	
平成23年	94,312	4,388	37,946	30,303	5,405	7,383	8,887	103,573	△ 9,261	△ 8.9	
凶悪犯	殺人	59	1	11	13	2	17	15	44	15	34.1
	強盗	611	0	121	152	25	140	173	580	31	5.3
	放火	140	49	48	21	5	6	11	133	7	5.3
	強姦	79	2	20	18	8	19	12	129	△ 50	△ 38.8
粗暴犯	暴行	1,642	96	790	314	50	229	163	1,761	△ 119	△ 6.8
	傷害	5,518	113	2,596	1,179	130	898	602	5,627	△ 109	△ 1.9
	脅迫	150	6	63	31	6	21	23	174	△ 24	△ 13.8
	恐喝	1,387	17	519	310	27	223	291	1,614	△ 227	△ 14.1
犯	凶器準備集合	17	0	8	7	0	2	0	50	△ 33	△ 66.0
窃盗犯	59,159	3,268	24,805	19,574	2,256	3,793	5,463	64,512	△ 5,353	△ 8.3	
知能犯	詐欺	908	5	121	316	146	118	202	924	△ 16	△ 1.7
	横領	49	4	16	17	3	5	4	56	△ 7	△ 12.5
	偽造	82	0	21	24	6	19	12	58	24	41.4
	背任	0	0	0	0	0	0	0	0	0	0.0
風俗犯	賭博	11	0	0	4	1	6	0	23	△ 12	△ 52.2
	わいせつ	640	49	255	187	65	53	31	589	51	8.7
その他	占有離脱物横領	16,275	237	5,069	6,194	2,392	1,144	1,239	19,252	△ 2,977	△ 15.5
	住居侵入	2,984	118	1,228	970	165	242	261	3,251	△ 267	△ 8.2
	盗品等	1,421	26	626	487	72	103	107	1,714	△ 293	△ 17.1
	器物損壊	2,179	252	1,278	298	22	180	149	2,138	41	1.9
その他	1,001	145	351	187	24	165	129	944	57	6.0	
平成22年	103,573	4,369	41,474	33,917	6,167	7,825	9,821				
増減	数	△ 9,261	19	△ 3,528	△ 3,614	△ 762	△ 442	△ 934			
増減	率	△ 8.9	0.4	△ 8.5	△ 10.7	△ 12.4	△ 5.6	△ 9.5			

区 分	平成23年	年齢別							
		14歳未満	14歳	15歳	16歳	17歳	18歳	19歳	
平成23年	94,312	16,616	17,207	18,342	17,062	10,507	7,787	6,791	
凶悪犯	殺人	59	3	6	5	8	6	16	15
	強盗	611	18	64	77	133	104	115	100
	放火	140	73	17	11	12	7	10	10
	強姦	79	10	10	4	10	13	14	18
粗暴犯	暴行	1,642	433	305	260	196	156	133	159
	傷害	5,518	800	1,235	1,146	815	638	473	411
	脅迫	150	27	29	20	16	18	19	21
	恐喝	1,387	178	238	259	282	177	146	107
犯	凶器準備集合	17	0	6	3	7	1	0	0
窃盗犯	59,159	11,383	11,240	11,983	11,108	6,250	4,027	3,168	
知能犯	詐欺	908	48	47	111	147	177	188	190
	横領	49	14	4	10	7	2	8	4
	偽造	82	6	10	10	19	13	15	9
	背任	0	0	0	0	0	0	0	0
風俗犯	賭博	11	0	0	0	2	3	1	5
	わいせつ	640	185	84	78	74	68	80	71
その他	占有離脱物横領	16,275	1,601	2,460	2,920	2,992	2,151	2,023	2,128
	住居侵入	2,984	506	533	660	549	345	232	159
	盗品等	1,421	218	281	310	296	162	91	63
	器物損壊	2,179	837	470	373	224	116	87	72
その他	1,001	276	168	102	165	100	109	81	
平成22年	103,573	17,727	18,838	20,166	18,503	11,774	9,135	7,430	
増減	数	△ 9,261	△ 1,111	△ 1,631	△ 1,824	△ 1,441	△ 1,267	△ 1,348	△ 639
増減	率	△ 8.9	△ 6.3	△ 8.7	△ 9.0	△ 7.8	△ 10.8	△ 14.8	△ 8.6

イ 広島県

区 分	平成23年	学職別						平成22年	増減		
		小学生	中学生	高校生	大学生等	有職	無職		数	率	
平成 23 年	3,187	207	1,749	718	123	198	192	3,371	△ 184	△ 5.5	
凶 悪 犯	殺 人	0	0	0	0	0	0	1	△ 1	△ 100.0	
	強 盗	4	0	0	1	1	1	4	0	0.0	
	放 火	3	0	3	0	0	0	9	△ 6	△ 66.7	
粗 暴 犯	強 姦	5	0	3	1	0	1	8	△ 3	△ 37.5	
	暴 行	99	8	72	8	1	7	102	△ 3	△ 2.9	
	傷 害	230	7	149	27	8	25	241	△ 11	△ 4.6	
	脅 迫	11	1	1	4	0	2	7	4	57.1	
犯	恐 喝	20	0	3	6	0	4	48	△ 28	△ 58.3	
	凶器準備集合	0	0	0	0	0	0	0	0	0.0	
窃 盗 犯	2,033	156	1,118	480	63	98	118	2,138	△ 105	△ 4.9	
知 能 犯	詐 欺	10	0	4	1	1	3	14	△ 4	△ 28.6	
	横 領	0	0	0	0	0	0	0	0	0.0	
	偽 造	5	0	0	1	0	3	2	3	150.0	
	背 任	0	0	0	0	0	0	0	0	0.0	
風 俗 犯	賭 博	0	0	0	0	0	0	0	0	0.0	
	わいせつ	16	1	5	8	0	2	16	0	0.0	
そ の 他	占有離脱物横領	410	10	176	128	41	31	24	451	△ 41	△ 9.1
	住居侵入	108	1	57	25	4	10	11	161	△ 53	△ 32.9
	盗品等	45	3	28	7	3	0	4	48	△ 3	△ 6.3
	器物損壊	116	13	78	13	0	9	3	82	34	41.5
他	72	7	52	8	1	2	2	39	33	84.6	
平成 22 年	3,371	257	1,677	856	109	241	231				
増 数	△ 184	△ 50	72	△ 138	14	△ 43	△ 39				
減 率	△ 5.5	△ 19.5	4.3	△ 16.1	12.8	△ 17.8	△ 16.9				

区 分	平成23年	年齢別						
		14歳未満	14歳	15歳	16歳	17歳	18歳	19歳
平成 23 年	3,187	1,015	663	515	450	228	187	129
凶 悪 犯	殺 人	0	0	0	0	0	0	0
	強 盗	4	0	0	0	1	0	3
	放 火	3	2	1	0	0	0	0
粗 暴 犯	強 姦	5	0	3	0	0	0	1
	暴 行	99	42	25	16	9	2	4
	傷 害	230	70	50	48	15	18	13
	脅 迫	11	2	0	0	2	2	4
犯	恐 喝	20	1	1	2	10	4	1
	凶器準備集合	0	0	0	0	0	0	0
窃 盗 犯	2,033	704	409	325	307	131	92	65
知 能 犯	詐 欺	10	0	4	1	0	0	3
	横 領	0	0	0	0	0	0	0
	偽 造	5	0	0	0	1	2	1
	背 任	0	0	0	0	0	0	0
風 俗 犯	賭 博	0	0	0	0	0	0	0
	わいせつ	16	4	2	2	3	3	1
そ の 他	占有離脱物横領	410	81	72	66	64	49	29
	住居侵入	108	26	23	15	23	9	5
	盗品等	45	17	10	7	6	0	2
	器物損壊	116	44	33	23	6	6	0
他	72	22	30	10	3	2	4	
平成 22 年	3,371	986	679	594	445	283	235	149
増 数	△ 184	29	△ 16	△ 79	5	△ 55	△ 48	△ 20
減 率	△ 5.5	2.9	△ 2.4	△ 13.3	1.1	△ 19.4	△ 20.4	△ 13.4

(11) 再非行少年の年次別推移

刑法犯少年の31.8%が再非行少年であり、再非行者率は、変動を繰り返しながら平均的に推移している。

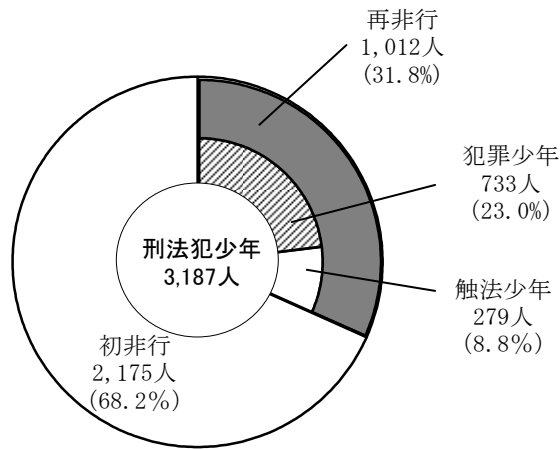

(再犯者, 再非行者率)

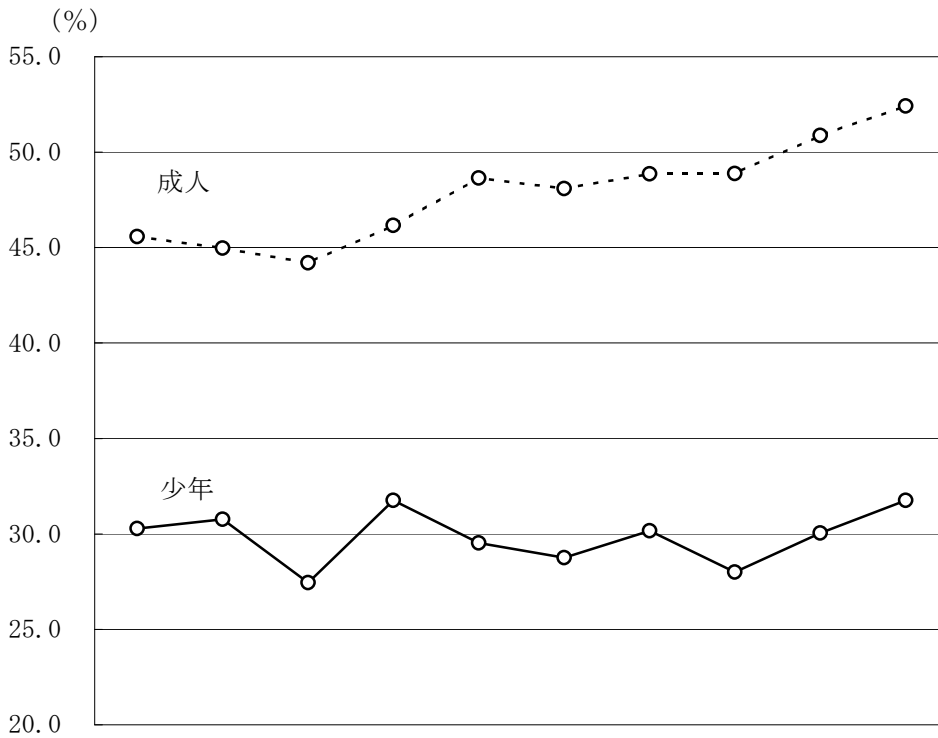

区分	平成14年	平成15年	平成16年	平成17年	平成18年	平成19年	平成20年	平成21年	平成22年	平成23年	
成人	総数	4,921	5,118	5,595	5,438	5,331	5,351	5,333	5,343	5,186	5,029
	再犯人員	2,243	2,302	2,473	2,510	2,593	2,573	2,606	2,612	2,638	2,636
	再犯者率	45.6	45.0	44.2	46.2	48.6	48.1	48.9	48.9	50.9	52.4

少年	刑法犯少年	4,244	4,114	3,743	3,430	3,191	3,575	3,130	3,200	3,371	3,187
	犯罪少年	3,598	3,382	2,991	2,641	2,525	2,828	2,334	2,337	2,385	2,172
	触法少年	646	732	752	789	666	747	796	863	986	1,015
	再非行人員	1,285	1,266	1,027	1,089	942	1,028	944	896	1,013	1,012
	犯罪少年	1,162	1,145	938	943	824	914	794	750	792	733
	触法少年	123	121	89	146	118	114	150	146	221	279
	再非行者率	30.3	30.8	27.4	31.7	29.5	28.8	30.2	28.0	30.1	31.8

(12) 窃盗犯少年の状況
ア 年次別推移

万引きが最も多く、平成15年以降、自転車盗がオートバイ盗を上回っている。

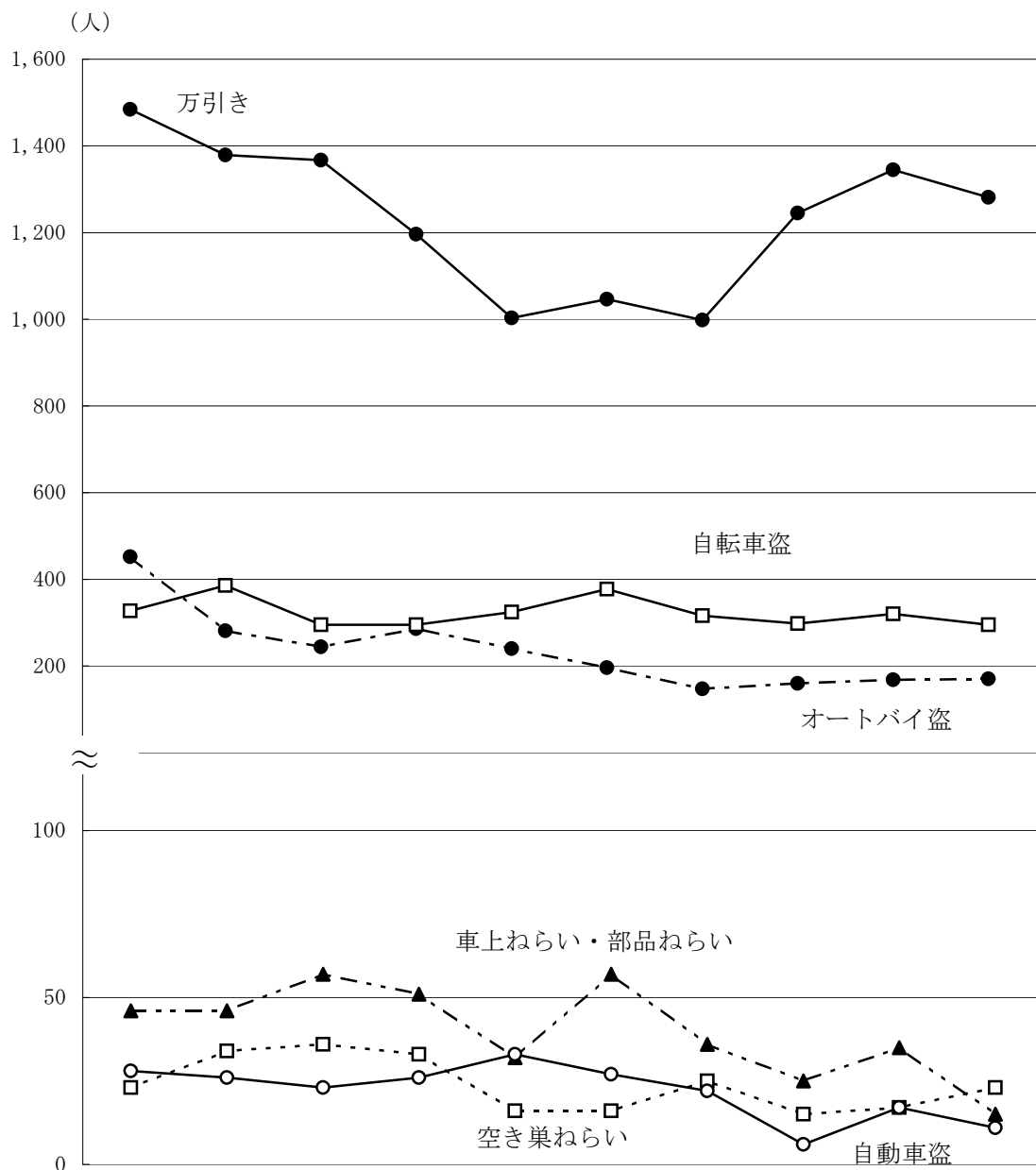

区分	平成14年	平成15年	平成16年	平成17年	平成18年	平成19年	平成20年	平成21年	平成22年	平成23年
総数	2,696	2,513	2,296	2,143	1,821	1,948	1,751	1,958	2,138	2,033
万引き	1,484	1,379	1,367	1,196	1,003	1,046	998	1,245	1,345	1,281
オートバイ盗	452	281	244	286	240	196	147	160	168	170
自転車盗	327	386	295	295	324	377	316	298	320	295
車上ねらい・部品ねらい	46	46	57	51	32	57	36	25	35	15
空き巣ねらい	23	34	36	33	16	16	25	15	17	23
自動車盗	28	26	23	26	33	27	22	6	17	11
その他	336	361	274	256	173	229	207	209	236	238

イ 構成比

窃盗犯の43.1%を少年が占めている。

区 分	総 検 挙 人 員		う ち 少 年		少年の占める割合		構 成 比 (少 年)		
	平成23年	平成22年	平成23年	平成22年	平成23年	平成22年	平成23年	平成22年	
総 数	4,721	4,663	2,033	2,138	43.1	45.9	100.0	100.0	
万 引 き	3,195	3,096	1,281	1,345	40.1	43.4	63.0	62.9	
車 を 対 象	オートバイ盗	180	174	170	168	94.4	96.6	8.4	7.9
	自 転 車 盗	407	444	295	320	72.5	72.1	14.5	15.0
	車上ねらい・部品盗	51	68	15	35	29.4	51.5	0.7	1.6
	自 動 車 盗	30	38	11	17	36.7	44.7	0.5	0.8
	小 計	668	724	491	540	73.5	74.6	24.2	25.3
自販機ねらい	20	17	14	10	70.0	58.8	0.7	0.5	
空き巣ねらい	98	65	23	17	23.5	26.2	1.1	0.8	
ひったくり	10	21	0	11	0.0	52.4	0.0	0.5	
そ の 他	730	740	224	215	30.7	29.1	11.0	10.1	

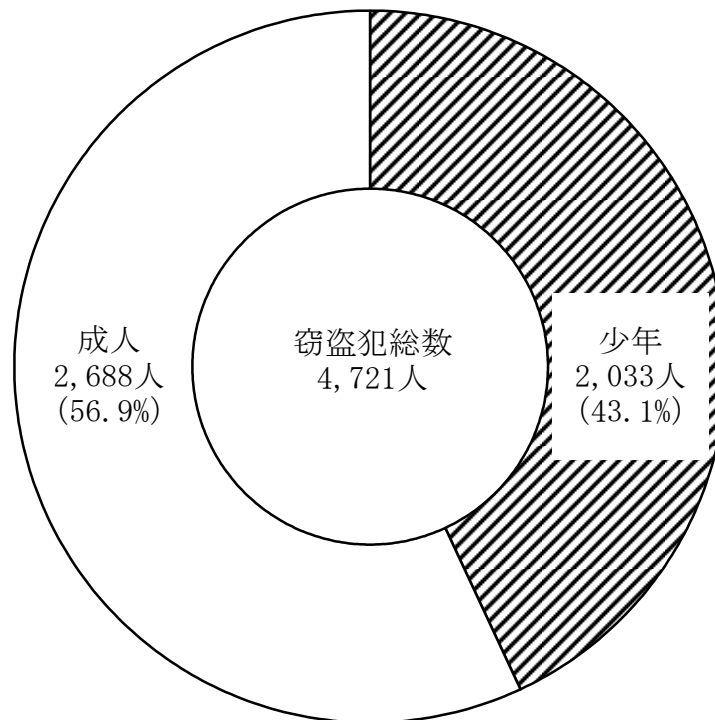

ウ 万引き少年

(7) 年次別推移

平成21年から触法少年が増加している。

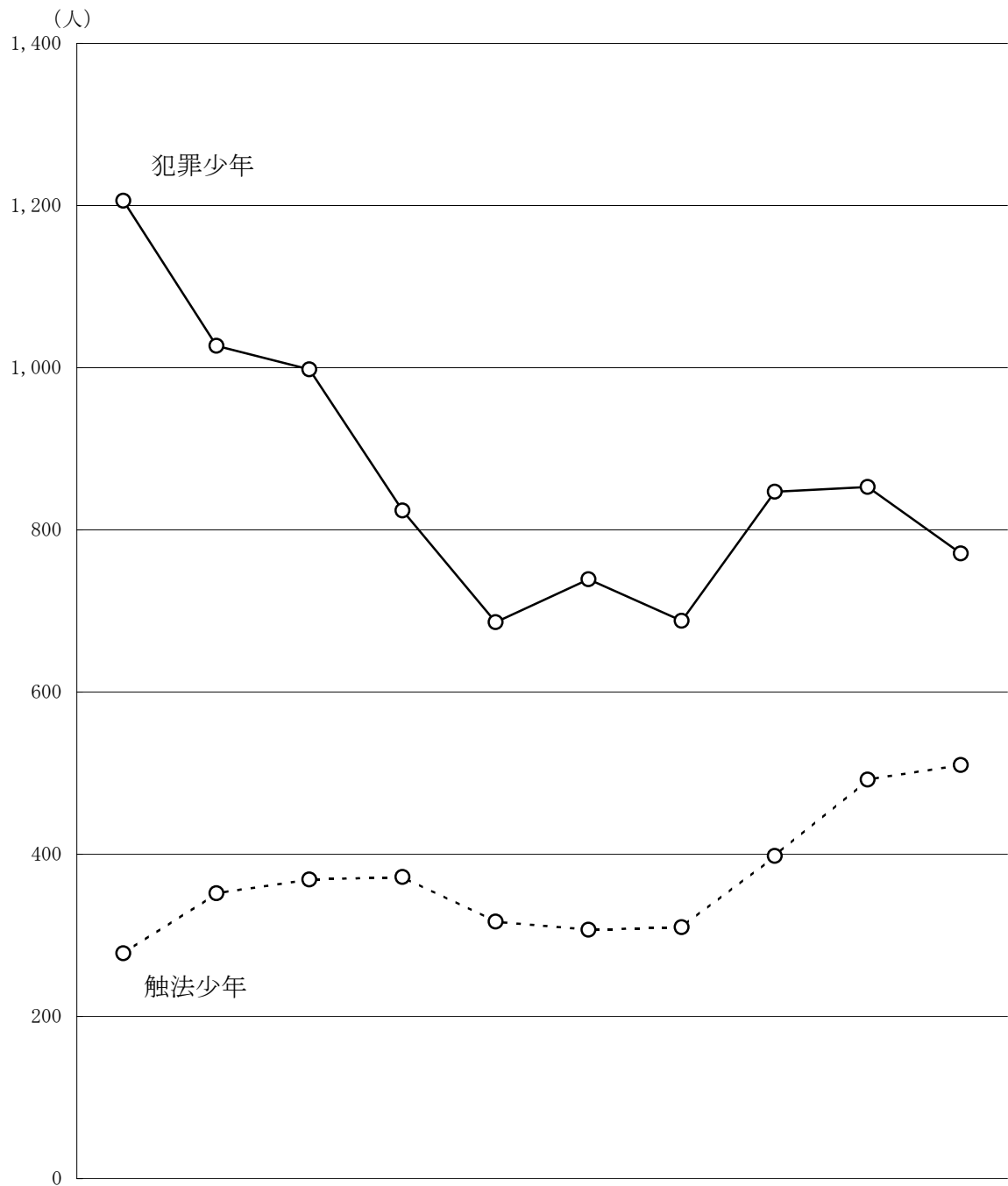

区分	平成14年	平成15年	平成16年	平成17年	平成18年	平成19年	平成20年	平成21年	平成22年	平成23年
総数	1,484	1,379	1,367	1,196	1,003	1,046	998	1,245	1,345	1,281
犯罪少年	1,206	1,027	998	824	686	739	688	847	853	771
触法少年	278	352	369	372	317	307	310	398	492	510

(イ) 男女別・年齢別

総数1,281人のうち、男女別では男子が901人で70.3%を占め、年齢別では14歳未満が最も多い。

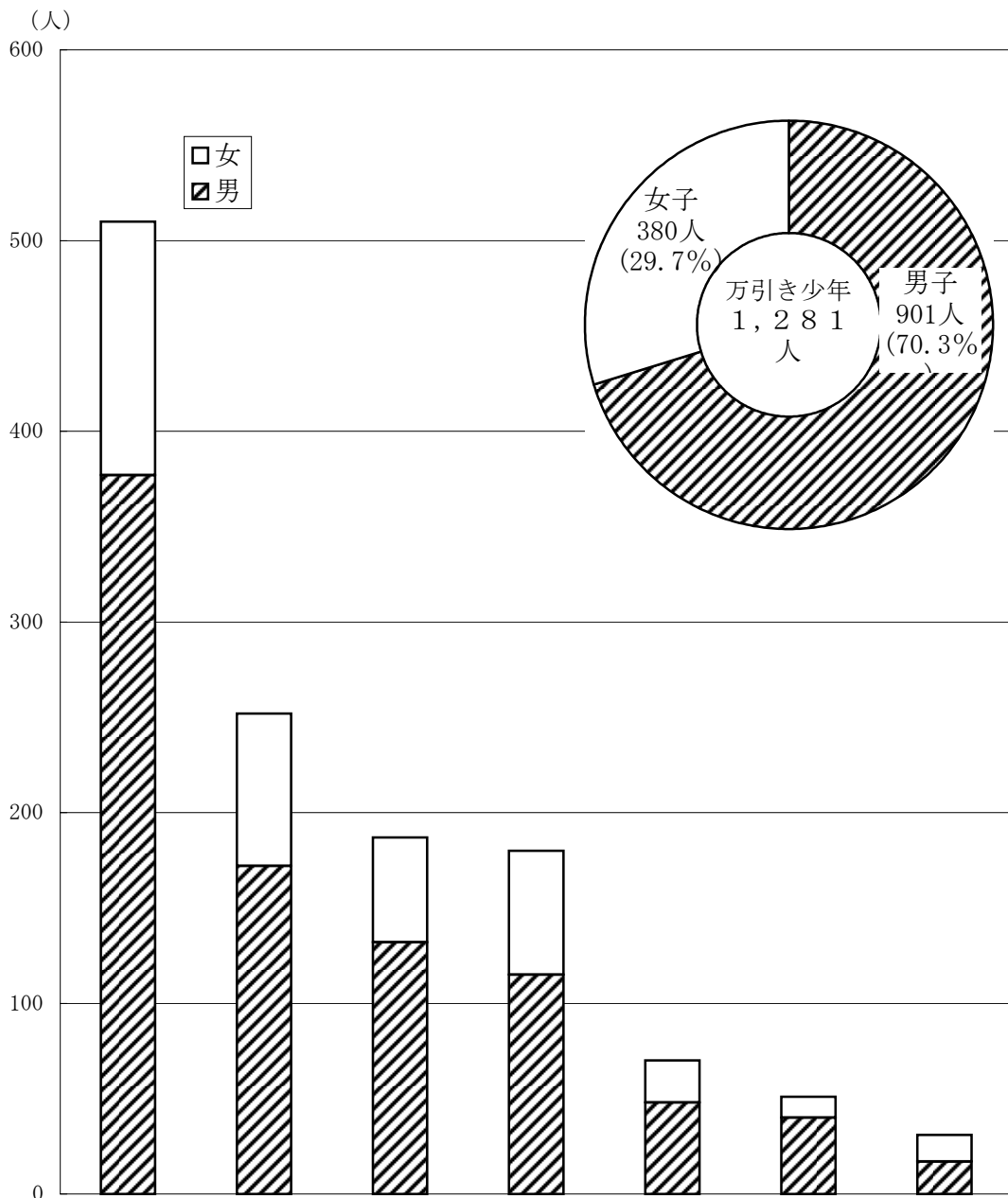

区 分	14歳未満	14歳	15歳	16歳	17歳	18歳	19歳
男	377	172	132	115	48	40	17
女	133	80	55	65	22	11	14

(ウ) 学職別

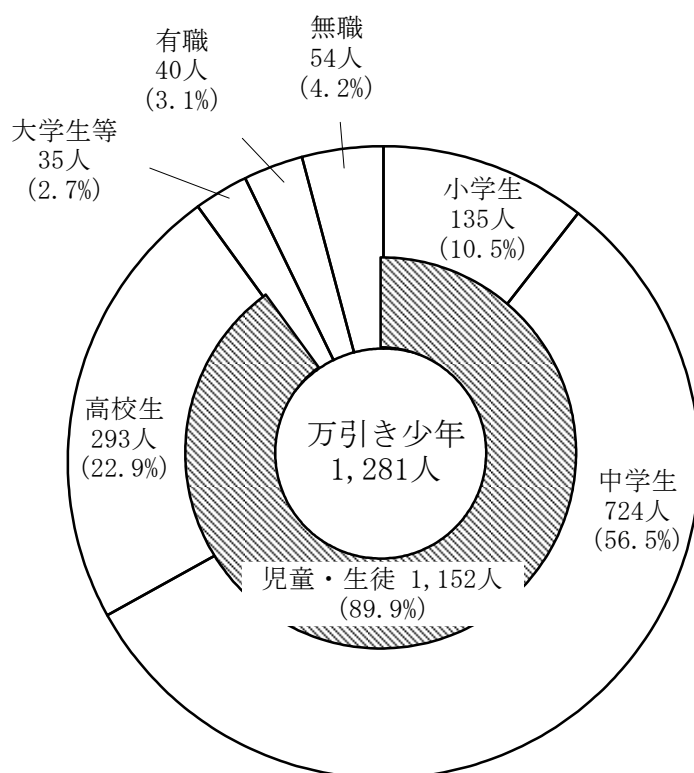

(I) 児童・生徒別

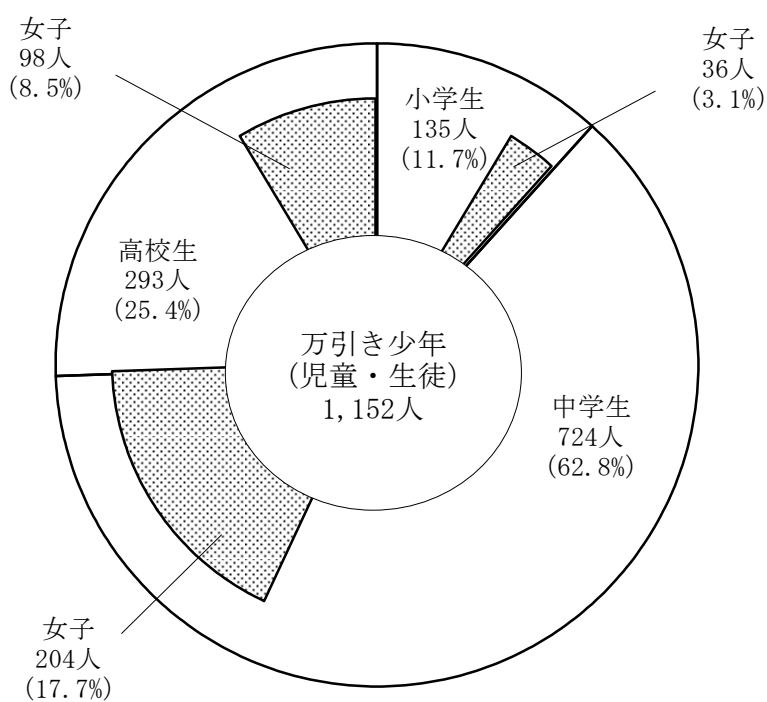

(オ) 場所

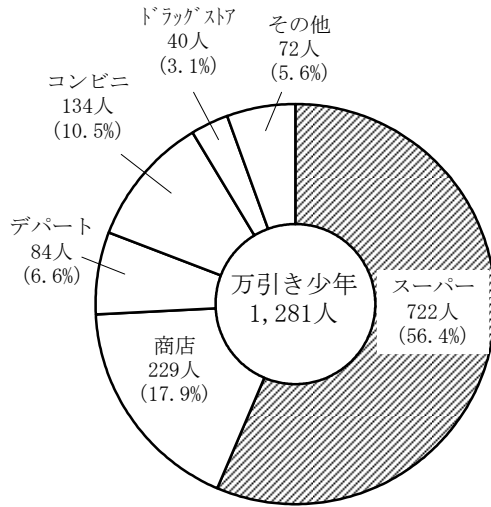

(カ) 時間帯

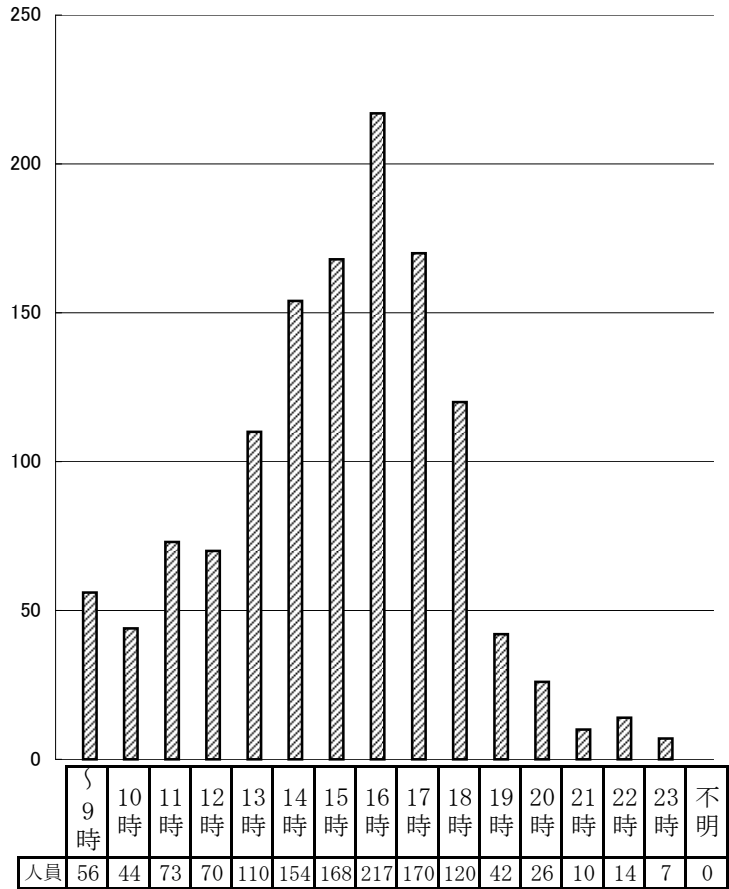

(キ) 非行歴

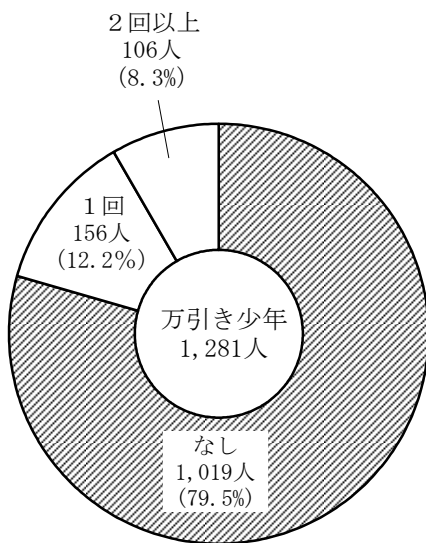

(ク) 共犯

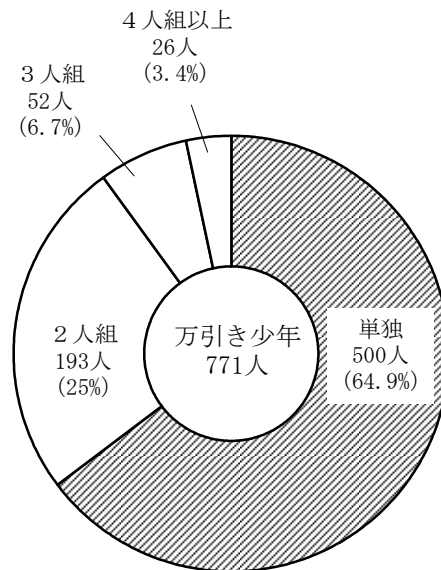

※触法少年510人を除く

(7) 警察署別前年対比検挙・補導数

順位	署名	年	検挙・補導人員
1	安佐南	23	171
		22	149
2	福山東	23	139
		22	201
3	広島西	23	133
		22	119
4	広島東	23	113
		22	141
5	広島中央	23	96
		22	97
6	安佐北	23	87
		22	82
7	海田	23	78
		22	22
8	広島南	23	70
		22	97
9	福山北	23	69
		22	57
10	呉	23	67
		22	91
11	東広島	23	65
		22	70
12	広	23	34
		22	30
12	尾道	23	34
		22	26
14	廿日市	23	30
		22	42
15	福山西	23	22
		22	39
16	三原	23	21
		22	21
17	三次	23	20
		22	19
18	大竹	23	10
		22	19
19	府中	23	7
		22	14
20	江田島	23	4
		22	1
21	竹原	23	3
		22	4
21	安芸高田	23	3
		22	1
21	庄原	23	3
		22	1
24	因島	23	2
		22	0
25	世羅	23	0
		22	2
25	山県	23	0
		22	0
25	音戸	23	0
		22	0

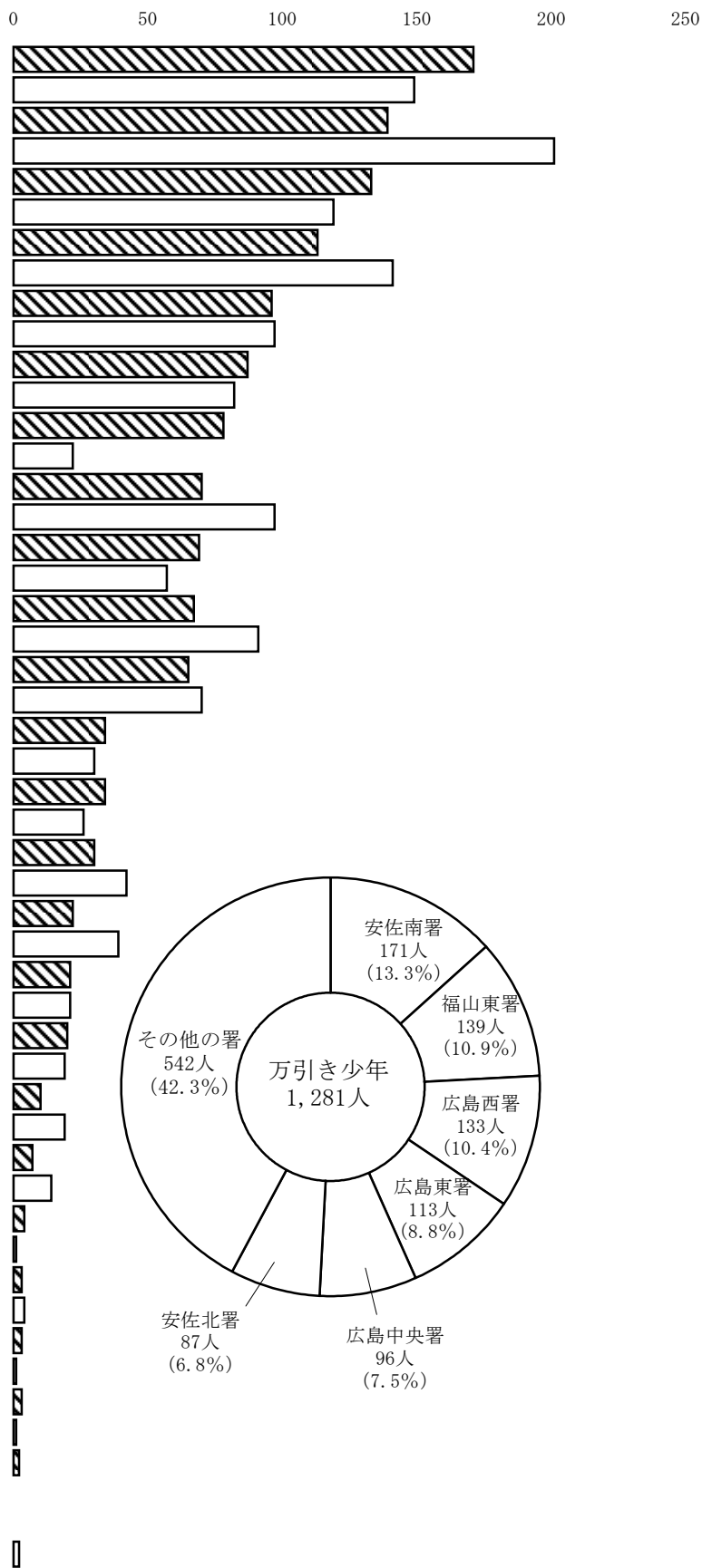

4 特別法犯少年

(1) 主要特別法犯少年の年次別推移

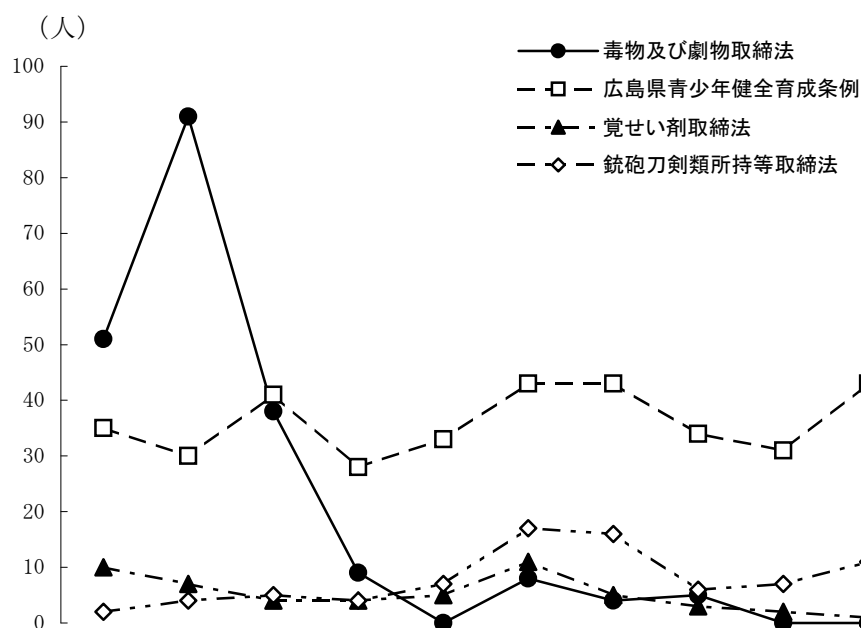

区分	平成14年	平成15年	平成16年	平成17年	平成18年	平成19年	平成20年	平成21年	平成22年	平成23年
毒物及び劇物取締法	51	91	38	9	0	8	4	5	0	0
広島県青少年健全育成条例	35	30	41	28	33	43	43	34	31	43
覚せい剤取締法	10	7	4	4	5	11	5	3	2	1
銃砲刀剣類所持等取締法	2	4	5	4	7	17	16	6	7	11

(2) 法令・年次別の状況

区分	総数	毒物及び劇物取締法	広島県青少年健全育成条例	覚せい剤取締法	軽犯罪法	銃所持等刀剣類法	鉄道営業法	廃棄物の処理及び清掃に関する法律	児童福祉法	風営適正化法	売春防止法	迷惑防止条例	その他
平成14年	155	51	35	10	28	2		8	2	6		6	7
平成15年	243	91	30	7	32	4		9			3	14	53
平成16年	155	38	41	4	20	5	1	11	4	3		10	18
平成17年	116	9	28	4	32	4	5	9	1	6		9	9
平成18年	146		33	5	52	7	3	13	1	8		15	9
平成19年	255	8	43	11	106	17	18	11	1	1	1	13	25
平成20年	286	4	43	5	149	16	26	20				8	15
平成21年	321	5	34	3	187	6	25	23	2			15	21
平成22年	296		31	2	184	7	22	22	2			11	15
平成23年	253		43	1	131	11	10	19	1	1		11	25

(3) 法令・学職別の状況

軽犯罪法違反が131人で、全体の51.8%を占めている。

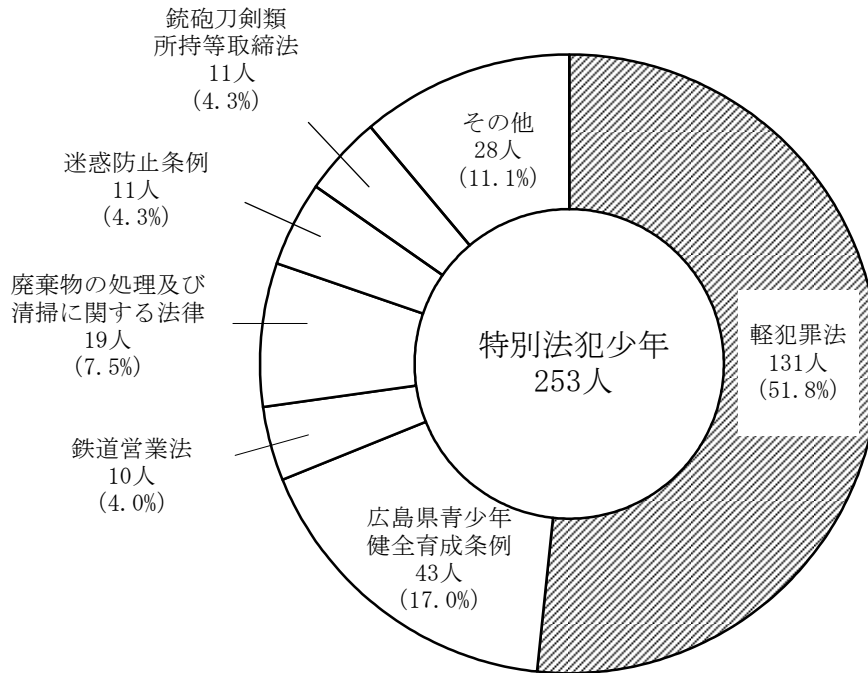

区 分	平成 23 年	学 職 別						平成 22 年	増 減		成人
		小 学 生	中 学 生	高 校 生	大 学 生 等	有 職	無 職		数	率	
平成 23 年	253	24	71	57	39	37	25	296	△ 43	△ 14.5	1,544
毒物及び劇物取締法	0	0	0	0	0	0	0	0	0	0.0	3
広島県青少年健全育成条例	43	0	0	1	19	18	5	31	12	38.7	66
覚せい剤取締法	1	0	0	0	1	0	0	2	△ 1	△ 50.0	173
軽 犯 罪 法	131	22	47	33	13	7	9	184	△ 53	△ 28.8	505
銃砲刀剣類所持等取締法	11	0	5	3	0	1	2	7	4	57.1	107
鉄 道 営 業 法	10	1	2	4	2	0	1	22	△ 12	△ 54.5	18
廃棄物の処理及び 清掃に関する法律	19	0	3	6	1	4	5	22	△ 3	△ 13.6	154
児 童 福 祉 法	1	0	0	0	0	0	1	2	△ 1	△ 50.0	6
大 麻 取 締 法	0	0	0	0	0	0	0	1	△ 1	△ 100.0	4
風 営 適 正 化 法	1	0	0	0	0	1	0	0	1	0.0	22
売 春 防 止 法	0	0	0	0	0	0	0	0	0	0.0	25
迷 惑 防 止 条 例	11	1	3	1	2	3	1	11	0	0.0	113
そ の 他	25	0	11	9	1	3	1	14	11	78.6	348
平成 22 年	296	32	58	77	25	73	31				
増 減	数	△ 43	△ 8	13	△ 20	14	△ 36	△ 6			
	率	△ 14.5	△ 25.0	22.4	△ 26.0	56.0	△ 49.3	△ 19.4			

(4) シンナー等毒劇物乱用少年
 ア 年次別推移（全国・広島県）

全国，広島県とも減少傾向にあり，広島県では，平成23年も0人であった。

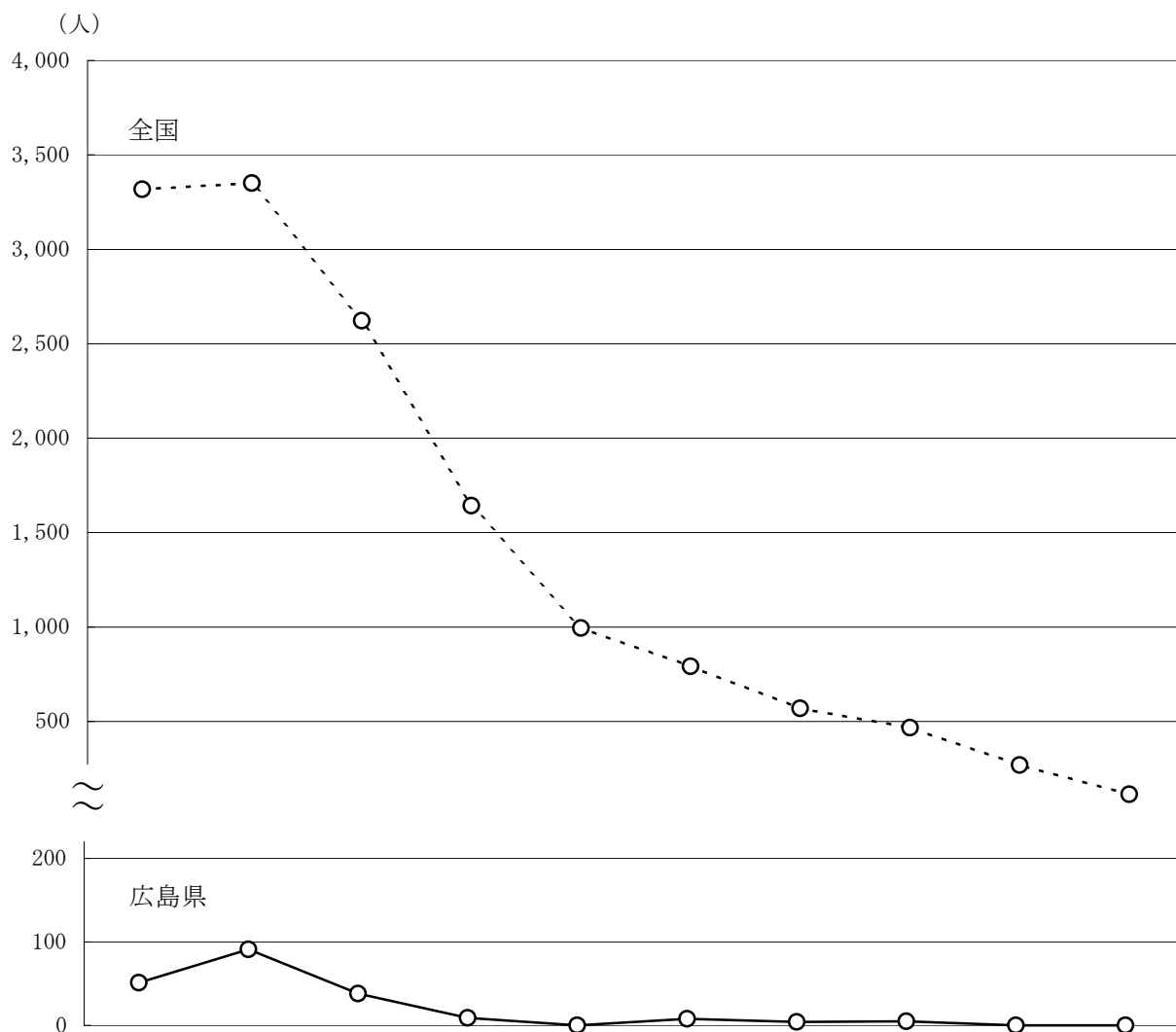

区 分	平成14年	平成15年	平成16年	平成17年	平成18年	平成19年	平成20年	平成21年	平成22年	平成23年
全 国	3,318	3,351	2,622	1,642	995	791	569	467	268	114
広島県	51	91	38	9	0	8	4	5	0	0

イ 学職別の年次別推移

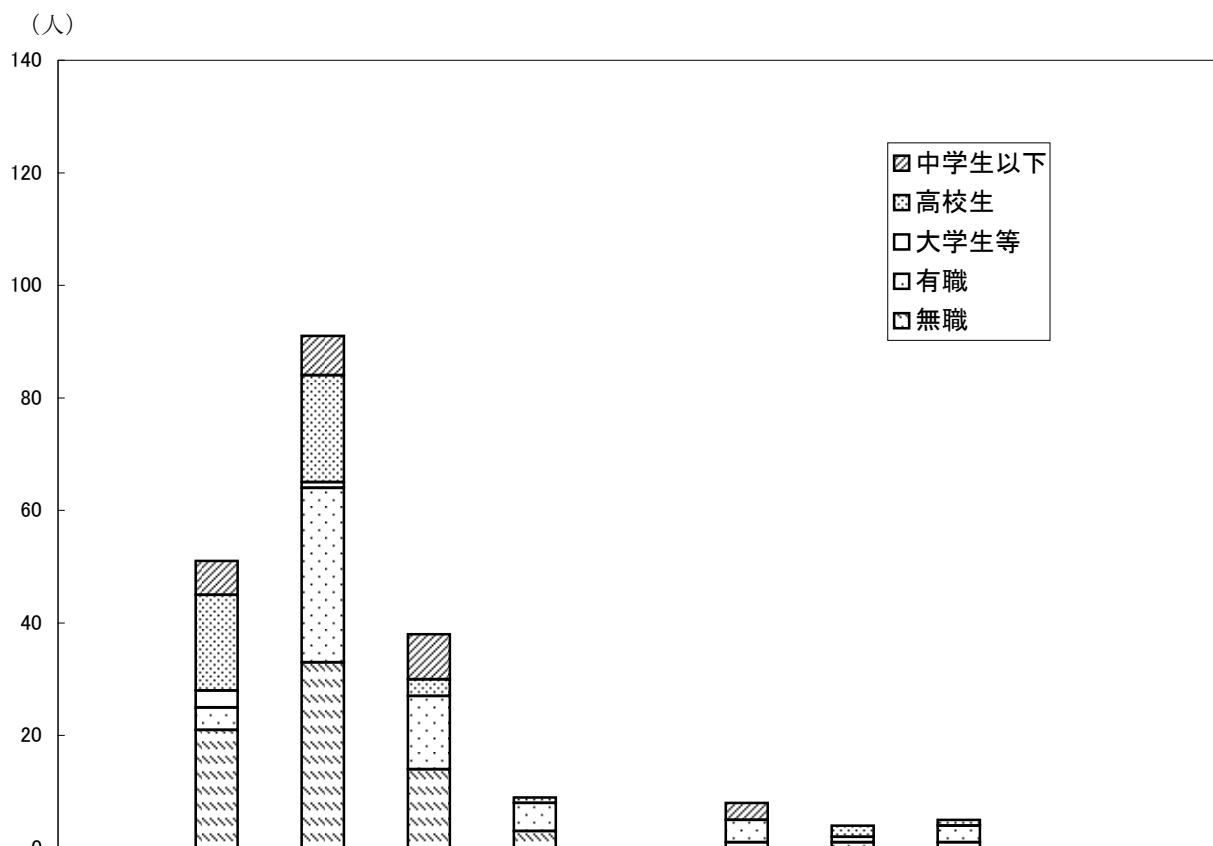

区 分	平成14年	平成15年	平成16年	平成17年	平成18年	平成19年	平成20年	平成21年	平成22年	平成23年
総 数	51	91	38	9	0	8	4	5	0	0
学 生 ・ 生 徒	中学生以下	6	7	8	0	0	3	0	0	0
	高 校 生	17	19	3	1	0	0	2	1	0
	大 学 生 等	3	1	0	0	0	0	1	0	0
有 職	4	31	13	5	0	4	1	3	0	0
無 職	21	33	14	3	0	1	0	1	0	0

ウ 乱用女子少年の年次別推移

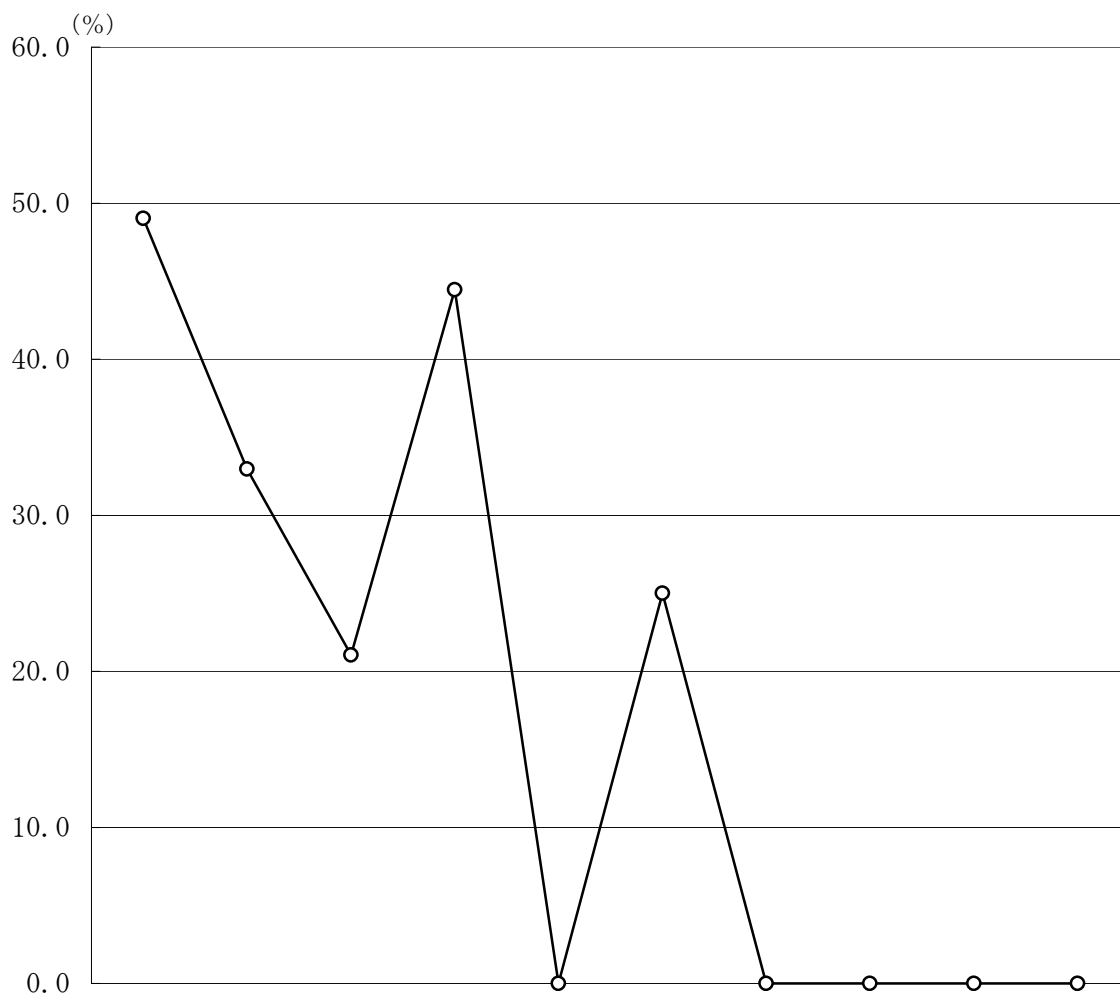

区分	平成14年	平成15年	平成16年	平成17年	平成18年	平成19年	平成20年	平成21年	平成22年	平成23年
総数	51	91	38	9	0	8	4	5	0	0
女子	25	30	8	4	0	2	0	0	0	0
割合	49.0	33.0	21.1	44.4	-	25.0	0.0	0.0	-	-

5 少年犯
 (1) 年次別推移

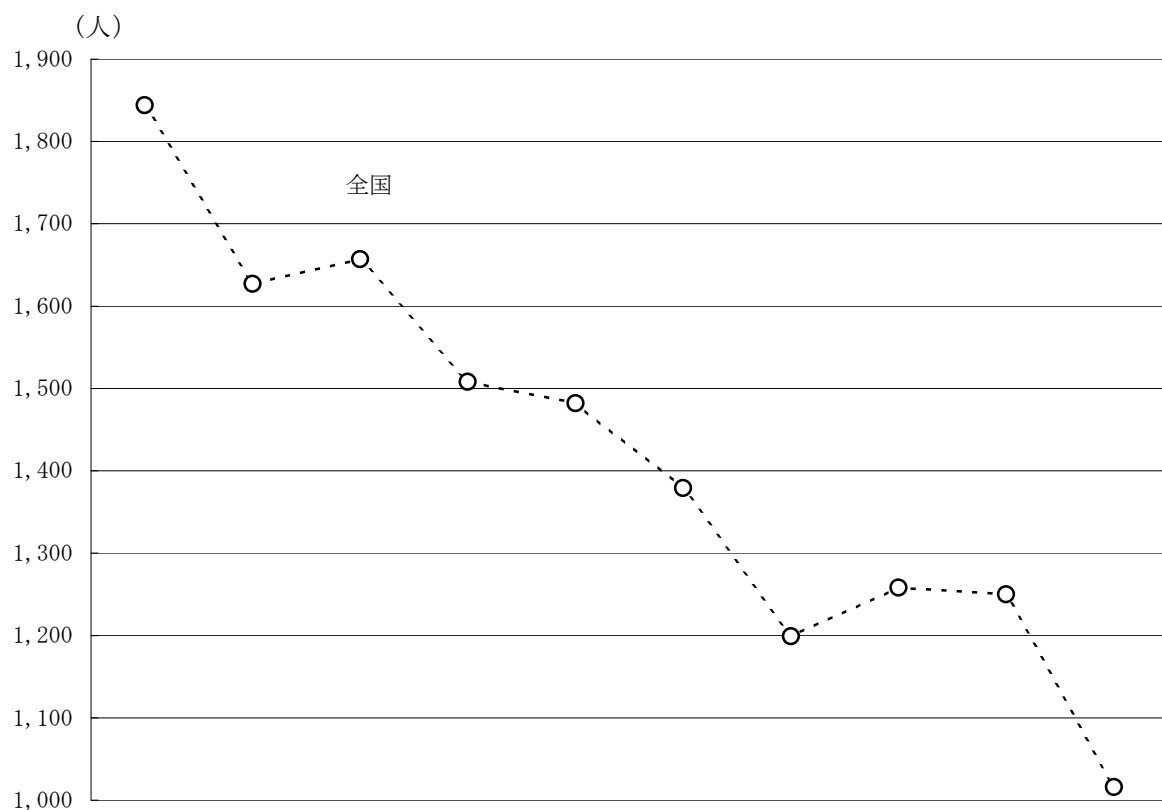

≈

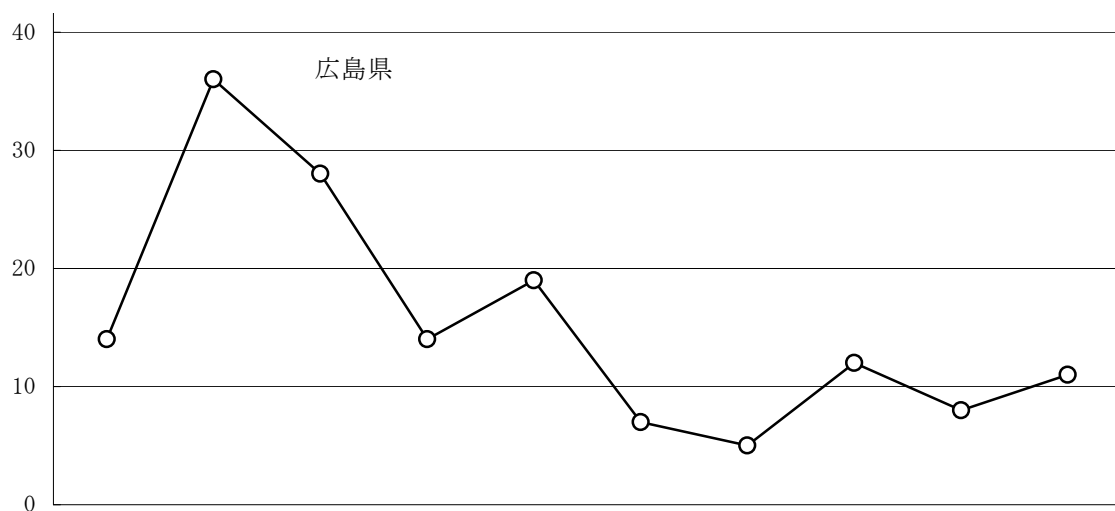

区分	平成14年	平成15年	平成16年	平成17年	平成18年	平成19年	平成20年	平成21年	平成22年	平成23年
全国	1,844	1,627	1,657	1,508	1,482	1,379	1,199	1,258	1,250	1,016
広島県	14	36	28	14	19	7	5	12	8	11

(2) 学職別

総数 11 人中, 中学生が約 6 割 (7 人) を占める。

学 職 別 ぐ犯事由	平成 23 年	学 生 ・ 生 徒				有 職	無 職	平成 22 年	増 減	
		小 学 生	中 学 生	高 校 生	大 学 生 等				数	率
平 成 23 年	11	0	7	3	0	0	1	8	3	37.5
家庭裁判所へ送致	6	0	2	3	0	0	1	3	3	100.0
保護者の正当な監督に 服しない性癖のある少年	6	0	2	3	0	0	1	3	3	100.0
正当の理由がなく家庭に 寄り附かない少年	0	0	0	0	0	0	0	0	0	0.0
犯罪性のある人若しくは不道 徳な人と交際し, 又はいかが わしい場所に出入りする少年	0	0	0	0	0	0	0	0	0	0.0
自己又は他人の徳性を害する 行為をする性癖のある少年	0	0	0	0	0	0	0	0	0	0.0
児童相談所へ通告	5	0	5	0	0	0	0	5	0	0.0
保護者の正当な監督に 服しない性癖のある少年	3	0	3	0	0	0	0	5	△ 2	△ 40.0
正当の理由がなく家庭に 寄り附かない少年	0	0	0	0	0	0	0	0	0	0.0
犯罪性のある人若しくは不道 徳な人と交際し, 又はいかが わしい場所に出入りする少年	0	0	0	0	0	0	0	0	0	0.0
自己又は他人の徳性を害する 行為をする性癖のある少年	2	0	2	0	0	0	0	0	2	0.0
平 成 22 年	8	1	5	1	0	0	1			
増 減	数	3	△ 1	2	2	0	0	0		
	率	37.5	△ 100.0	40.0	200.0	0.0	0.0	0.0		

6 女子少年の非行

(1) 男女別検挙・補導人員の年次別推移

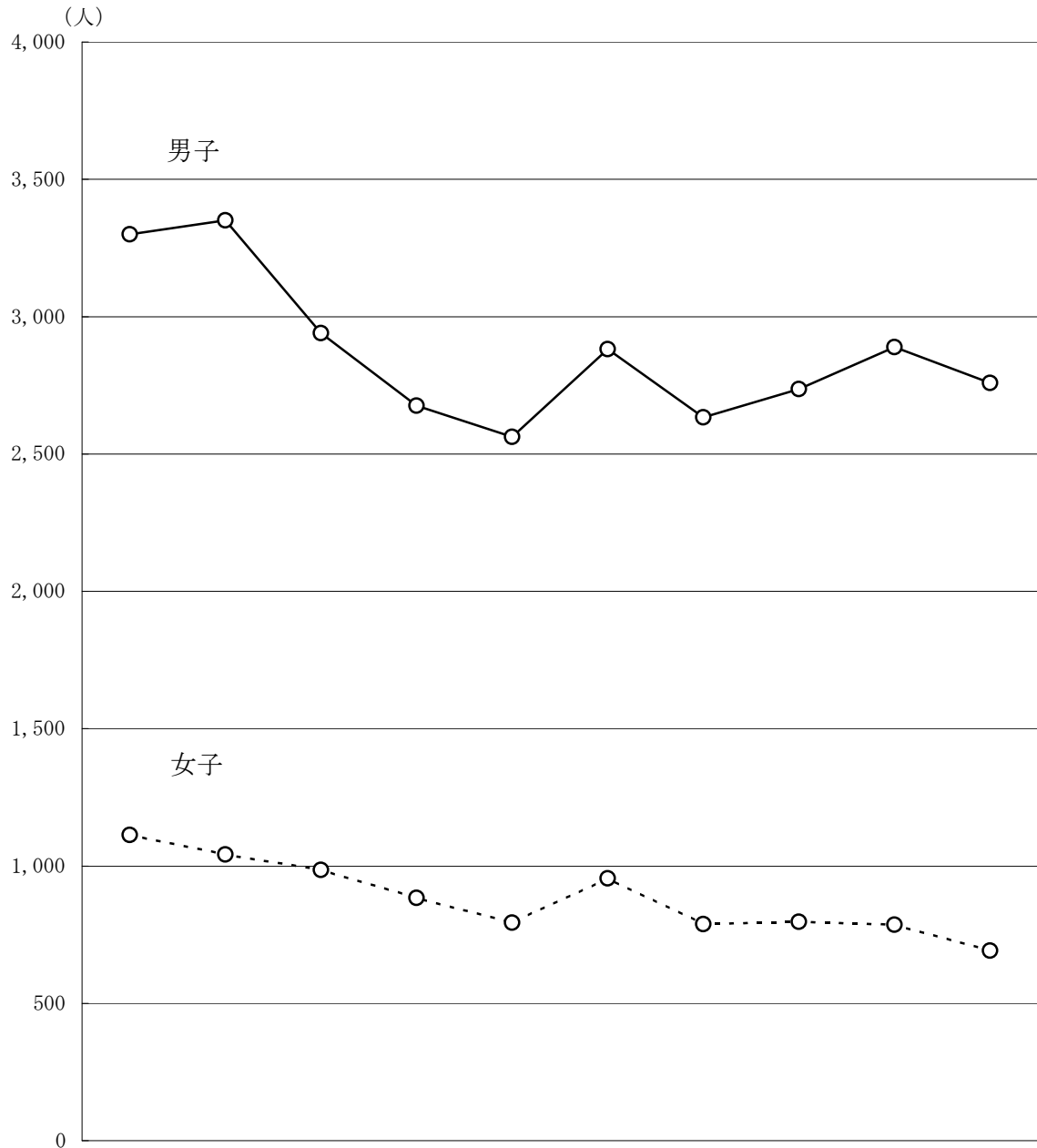

区分	平成14年	平成15年	平成16年	平成17年	平成18年	平成19年	平成20年	平成21年	平成22年	平成23年
総数	4,413	4,393	3,926	3,560	3,356	3,837	3,421	3,533	3,675	3,451
男子	3,300	3,351	2,940	2,676	2,562	2,882	2,633	2,736	2,889	2,759
女子	1,113	1,042	986	884	794	955	788	797	786	692

(2) 人口比の年次別推移

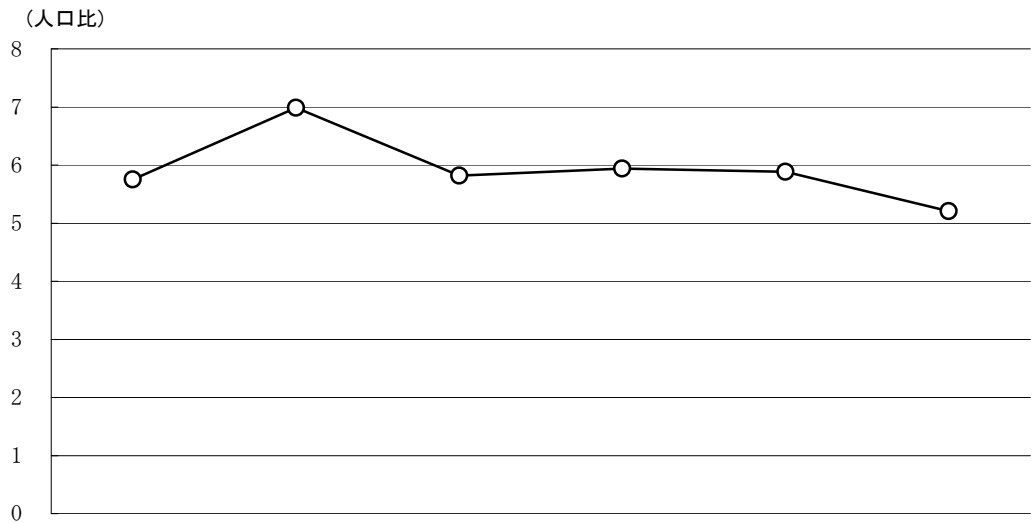

区 分		平成18年	平成19年	平成20年	平成21年	平成22年	平成23年
広島県	女子少年人口 (10～19歳)	138,051	136,662	135,455	134,199	133,566	132,925
	非行女子少年	794	955	788	797	786	692
	非行女子少年の人口比 (1,000人当たり)	5.8	7.0	5.8	5.9	5.9	5.2

(3) 女子少年が占める割合の年次別推移

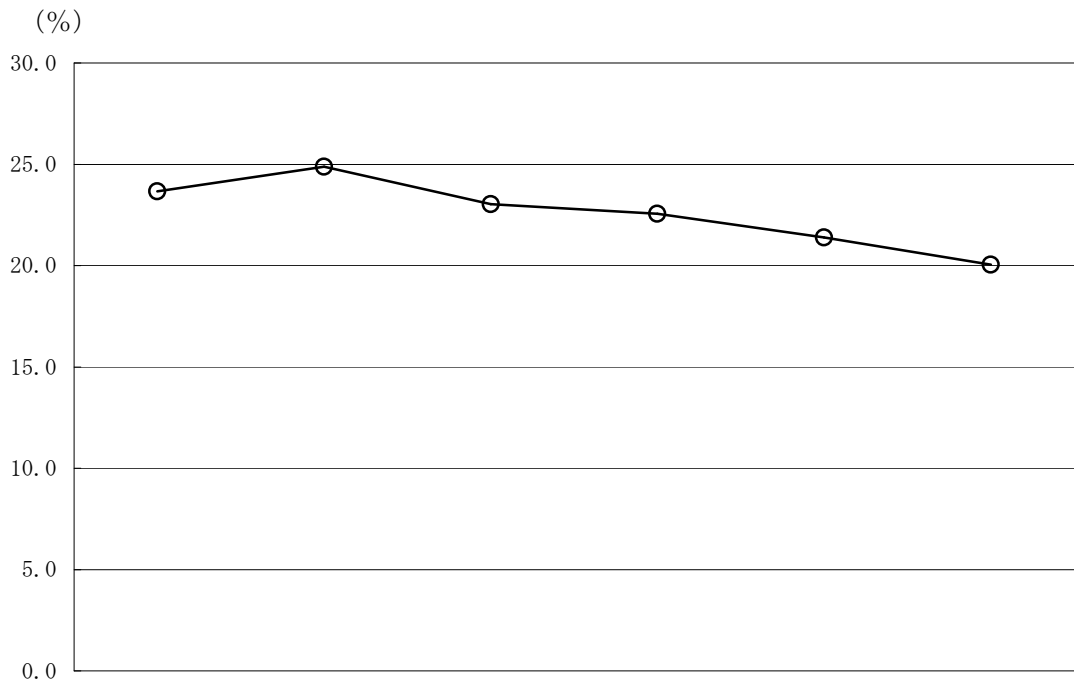

区 分		平成18年	平成19年	平成20年	平成21年	平成22年	平成23年
広島県	総 数	3,356	3,837	3,421	3,533	3,675	3,451
	女 子	794	955	788	797	786	692
	割 合	23.7	24.9	23.0	22.6	21.4	20.1

(4) 刑法犯女子少年

区 分	平成23年	学 職 別						平成22年	増減	
		小学生	中学生	高校生	大学生等	有職	無職		数	率
平 成 23 年	664	49	382	150	21	21	41	745	△ 81	△ 10.9
凶 悪 犯	殺 人	0	0	0	0	0	0	0	0	0.0
	強 盗	1	0	0	0	1	0	0	0	0.0
	放 火	0	0	0	0	0	0	0	0	0.0
	強 姦	0	0	0	0	0	0	0	0	0.0
粗 暴 犯	暴 行	14	0	11	1	0	0	2	12	2 16.7
	傷 害	34	1	28	2	0	1	2	44	△ 10 △ 22.7
	脅 迫	0	0	0	0	0	0	0	0	0.0
	恐 喝	2	0	1	0	0	0	1	1	1 100.0
犯	凶器準備集合	0	0	0	0	0	0	0	0	0.0
窃 盗 犯	499	45	282	115	17	15	25	551	△ 52	△ 9.4
知 能 犯	詐 欺	3	0	2	0	0	0	1	4	△ 1 △ 25.0
	横 領	0	0	0	0	0	0	0	0	0.0
	偽 造	1	0	0	0	0	1	0	1	0 0.0
	背 任	0	0	0	0	0	0	0	0	0 0.0
風 俗 犯	賭 博	0	0	0	0	0	0	0	0	0.0
	わいせつ	0	0	0	0	0	0	0	0	0.0
そ の 他	占有離脱物横領	62	1	25	23	1	3	9	71	△ 9 △ 12.7
	住居侵入	17	0	11	5	1	0	0	31	△ 14 △ 45.2
	盗品等	8	0	5	1	1	0	1	9	△ 1 △ 11.1
	器物損壊	14	2	9	2	0	1	0	13	1 7.7
他	その他	9	0	8	1	0	0	0	8	1 12.5
平 成 22 年	745	49	419	182	21	31	43			
増 減	数	△ 81	0	△ 37	△ 32	0	△ 10	△ 2		
	率	△ 10.9	0.0	△ 8.8	△ 17.6	0.0	△ 32.3	△ 4.7		

区 分	平成23年	年 齢 別							
		14歳未満	14歳	15歳	16歳	17歳	18歳	19歳	
平 成 23 年	664	210	169	102	100	39	26	18	
凶 悪 犯	殺 人	0	0	0	0	0	0	0	
	強 盗	1	0	0	0	0	0	1	
	放 火	0	0	0	0	0	0	0	
	強 姦	0	0	0	0	0	0	0	
粗 暴 犯	暴 行	14	4	4	4	2	0	0	
	傷 害	34	17	10	4	2	1	0	
	脅 迫	0	0	0	0	0	0	0	
	恐 喝	2	0	0	1	0	0	1	
犯	凶器準備集合	0	0	0	0	0	0	0	
窃 盗 犯	499	170	117	75	78	27	16	16	
知 能 犯	詐 欺	3	0	2	0	0	1	0	
	横 領	0	0	0	0	0	0	0	
	偽 造	1	0	0	0	0	0	1	
	背 任	0	0	0	0	0	0	0	
風 俗 犯	賭 博	0	0	0	0	0	0	0	
	わいせつ	0	0	0	0	0	0	0	
そ の 他	占有離脱物横領	62	5	17	13	12	10	5	
	住居侵入	17	4	6	2	3	0	2	
	盗品等	8	1	3	2	1	0	1	
	器物損壊	14	6	5	1	2	0	0	
他	その他	9	3	5	0	1	0	0	
平 成 22 年	745	236	187	110	99	54	37	22	
増 減	数	△ 81	△ 26	△ 18	△ 8	1	△ 15	△ 11	△ 4
	率	△ 10.9	△ 11.0	△ 9.6	△ 7.3	1.0	△ 27.8	△ 29.7	△ 18.2

(5) 特別法犯女子少年

区 分	平成 23年	学 職 別						平成 22年	増 減	
		小学生	中学生	高校生	大学生等	有職	無職		数	率
平 成 23 年	25	7	1	8	1	3	5	38	△ 13	△ 34.2
毒物及び劇物取締法	0	0	0	0	0	0	0	0	0	0.0
広島県青少年健全育成条例	1	0	0	0	0	1	0	2	△ 1	△ 50.0
覚せい剤取締法	1	0	0	0	1	0	0	2	△ 1	△ 50.0
軽 犯 罪 法	10	6	1	2	0	1	0	20	△ 10	△ 50.0
銃砲刀剣類所持等取締法	0	0	0	0	0	0	0	1	△ 1	△ 100.0
鉄 道 営 業 法	3	1	0	1	0	0	1	6	△ 3	△ 50.0
廃棄物の処理及び清掃に関する法律	5	0	0	1	0	1	3	6	△ 1	△ 16.7
児 童 福 祉 法	1	0	0	0	0	0	1	0	1	0.0
大 麻 取 締 法	0	0	0	0	0	0	0	0	0	0.0
風 営 適 正 化 法	0	0	0	0	0	0	0	0	0	0.0
売 春 防 止 法	0	0	0	0	0	0	0	0	0	0.0
迷 惑 防 止 条 例	0	0	0	0	0	0	0	0	0	0.0
そ の 他	4	0	0	4	0	0	0	1	3	300.0
平 成 22 年	38	2	9	10	4	11	2			
増 減	数	△ 13	5	△ 8	△ 2	△ 3	△ 8	3		
	率	△ 34.2	250.0	△ 88.9	△ 20.0	△ 75.0	△ 72.7	150.0		

区 分	平成 23年	年 齢 別							
		14歳未満	14歳	15歳	16歳	17歳	18歳	19歳	
平 成 23 年	25	7	1	0	9	3	3	2	
毒物及び劇物取締法	0	0	0	0	0	0	0	0	
広島県青少年健全育成条例	1	0	0	0	0	0	0	1	
覚せい剤取締法	1	0	0	0	0	0	1	0	
軽 犯 罪 法	10	6	1	0	1	0	1	1	
銃砲刀剣類所持等取締法	0	0	0	0	0	0	0	0	
鉄 道 営 業 法	3	1	0	0	1	1	0	0	
廃棄物の処理及び清掃に関する法律	5	0	0	0	3	1	1	0	
児 童 福 祉 法	1	0	0	0	1	0	0	0	
大 麻 取 締 法	0	0	0	0	0	0	0	0	
風 営 適 正 化 法	0	0	0	0	0	0	0	0	
売 春 防 止 法	0	0	0	0	0	0	0	0	
迷 惑 防 止 条 例	0	0	0	0	0	0	0	0	
そ の 他	4	0	0	0	3	1	0	0	
平 成 22 年	38	5	6	4	2	6	6	9	
増 減	数	△ 13	2	△ 5	△ 4	7	△ 3	△ 3	△ 7
	率	△ 34.2	40.0	△ 83.3	△ 100.0	350.0	△ 50.0	△ 50.0	△ 77.8

(6) ぐ犯女子少年

学 職 別 ぐ 犯 事 由	平成 23 年	学 生 ・ 生 徒				有 職	無 職	平成 22 年	増 減	
		小 学 生	中 学 生	高 校 生	大 学 生 等				数	率
平成 23 年	3	0	3	0	0	0	3	0	0.0	
家庭裁判所へ送致	2	0	2	0	0	0	3	△ 1	△ 33.3	
保護者の正当な監督に服しない性癖のある少年	2	0	2	0	0	0	3	△ 1	△ 33.3	
正当の理由がなく家庭に寄り附かない少年	0	0	0	0	0	0	0	0	0.0	
犯罪性のある人若しくは不道徳な人と交際し、又はいかかわしい場所に入出入りする少年	0	0	0	0	0	0	0	0	0.0	
自己又は他人の徳性を害する行為をする性癖のある少年	0	0	0	0	0	0	0	0	0.0	
児童相談所へ通告	1	0	1	0	0	0	0	1	0.0	
保護者の正当な監督に服しない性癖のある少年	1	0	1	0	0	0	0	1	0.0	
正当の理由がなく家庭に寄り附かない少年	0	0	0	0	0	0	0	0	0.0	
犯罪性のある人若しくは不道徳な人と交際し、又はいかかわしい場所に入出入りする少年	0	0	0	0	0	0	0	0	0.0	
自己又は他人の徳性を害する行為をする性癖のある少年	0	0	0	0	0	0	0	0	0.0	
平成 22 年	3	0	2	0	0	0	1			
増 減	数	0	0	1	0	0	△ 1			
	率	0.0	0.0	50.0	0.0	0.0	△ 100.0			

7 校内暴力事件の状況

(1) 認知件数・補導人員及び被害者（全国・広島県）

区分	認知件数					検挙・補導人員					被害者				
	平19	平20	平21	平22	平23	平19	平20	平21	平22	平23	平19	平20	平21	平22	平23
全国	1,124	1,212	1,124	1,211	1,270	1,433	1,478	1,359	1,434	1,506	1,247	1,330	1,237	1,298	1,416
広島県	105	97	96	160	166	122	113	110	177	193	113	101	99	167	187

(2) 教師に対する暴力事件（全国・広島県）

全国

区分	総数			中学生による事件			高校生による事件		
	認知件数	検挙・補導人員	被害教師	認知件数	検挙・補導人員	被害教師	認知件数	検挙人員	被害教師
平成19年	542	583	621	530	571	609	9	9	9
平成20年	646	647	729	627	629	700	10	10	17
平成21年	664	677	752	648	661	736	8	8	8
平成22年	688	712	759	673	697	744	10	10	10
平成23年	720	740	834	705	725	816	6	6	6

広島県

区分	総数			中学生による事件			高校生による事件		
	認知件数	検挙・補導人員	被害教師	認知件数	検挙・補導人員	被害教師	認知件数	検挙人員	被害教師
平成19年	53	54	58	50	51	55	3	3	3
平成20年	58	59	61	56	57	59	1	1	1
平成21年	52	53	55	51	52	54	0	0	0
平成22年	98	97	105	94	93	101	3	3	3
平成23年	107	102	128	96	92	114	2	2	2

(3) 教師以外に対する暴力事件

区分	総数			中学生による事件			高校生による事件		
	認知件数	検挙・補導人員	被害者数	認知件数	検挙・補導人員	被害者数	認知件数	検挙人員	被害者数
平成19年	52	68	55	44	57	47	8	11	8
平成20年	39	54	40	33	47	34	6	7	6
平成21年	44	57	44	35	46	35	8	9	8
平成22年	62	80	62	53	67	53	6	10	6
平成23年	59	91	59	48	76	48	10	14	10

8 いじめに起因する事件の状況

(1) 発生件数年次別推移（全国・広島県）

区 分	全 国			広 島 県		
	総 数	い じ め に よ る 事 件	い じ め の 仕 返 し に よ る 事 件	総 数	い じ め に よ る 事 件	い じ め の 仕 返 し に よ る 事 件
平成 19 年	201	195	6	17	17	0
平成 20 年	151	138	13	7	6	1
平成 21 年	163	151	12	11	10	1
平成 22 年	133	130	3	7	7	0
平成 23 年	113	108	5	5	5	0

(2) 検挙・補導人員（全国・広島県）

全国

区 分	総 数	小 学 生	中 学 生	高 校 生	
平成 23 年	219	20	161	38	
平成 22 年	281	23	228	30	
増 減	数	△ 62	△ 3	△ 67	8
	率	△ 22.1	△ 13.0	△ 29.4	26.7

広島県

区 分	総 数	小 学 生	中 学 生	高 校 生
平成 23 年	9	0	8	1
平成 22 年	10	0	9	1
増 減	数	△ 1	△ 1	0
	率	△ 10.0	0.0	△ 11.1

9 不良行為少年

(1) 行為・学職別補導状況

不良行為少年は7,004人であり、前年に比べ336人、4.6%減少している。
行為別では、深夜はいかいが約4割を占め、次いで喫煙、不良交友となっている。

区 分	平成 23 年	未 就 学	学 生 ・ 生 徒					有 職	無 職	平成 22 年	増 減	
			小 計	小 学 生	中 学 生	高 校 生	大 学 生 等				数	率
平成23年	7,004	0	4,904	136	2,185	2,350	233	1,124	976	7,340	△ 336	△ 4.6
喫煙	1,947	0	1,250	1	525	628	96	407	290	2,062	△ 115	△ 5.6
飲酒	197	0	111	0	40	61	10	55	31	206	△ 9	△ 4.4
薬物乱用	0	0	0	0	0	0	0	0	0	8	△ 8	△ 100.0
粗暴行為	243	0	226	25	149	49	3	10	7	197	46	23.4
刃物等所持	1	0	1	0	0	1	0	0	0	8	△ 7	△ 87.5
金品不正要求	5	0	4	0	4	0	0	0	1	6	△ 1	△ 16.7
金品持ち出し	19	0	18	9	7	1	1	0	1	16	3	18.8
性的いたづら	3	0	3	0	3	0	0	0	0	3	0	0.0
暴走行為	69	0	36	1	11	24	0	17	16	85	△ 16	△ 18.8
家出	173	0	160	21	91	44	4	5	8	215	△ 42	△ 19.5
無断外泊	29	0	20	0	16	4	0	4	5	27	2	7.4
深夜はいかい	3,015	0	1,981	16	620	1,245	100	519	515	3,207	△ 192	△ 6.0
怠学	191	0	191	5	130	54	2	0	0	274	△ 83	△ 30.3
不健全性的行為	25	0	23	0	5	15	3	2	0	16	9	56.3
不良交友	1,018	0	829	53	556	207	13	93	96	961	57	5.9
不健全娯楽	42	0	32	5	18	9	0	8	2	22	20	90.9
特攻服等着用	27	0	19	0	10	8	1	4	4	27	0	0.0
平成22年	7,340	0	5,261	149	2,431	2,399	282	979	1,100			
増 減	数	△ 336	0	△ 357	△ 13	△ 246	△ 49	△ 49	145	△ 124		
	率	△ 4.6	0.0	△ 6.8	△ 8.7	△ 10.1	△ 2.0	△ 17.4	14.8	△ 11.3		

ア 行為別

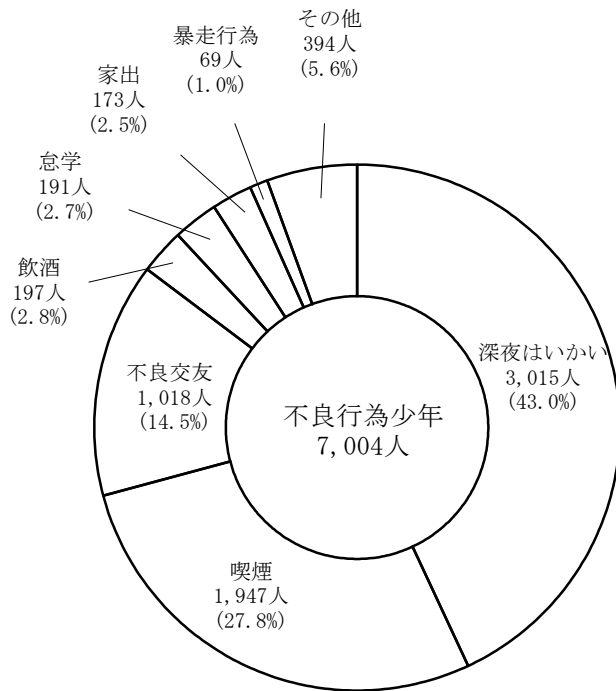

(2) 警察署別補導状況

区分	補導数
総数	7,004
広島中央	371
広島東	656
福山東	806
広島西	805
広島南	237
安佐南	345
呉	158
海田	192
東広島	456
安佐北	351
福山北	234
廿日市	214
広	301
尾道	283
三原	262
福山西	259
大竹	66
竹原	56
府中	158
庄原	34
三次	200
音戸	49
江田島	18
安芸高田	27
山県	14
因島	40
世羅	32
警察本部	380

イ 学職別

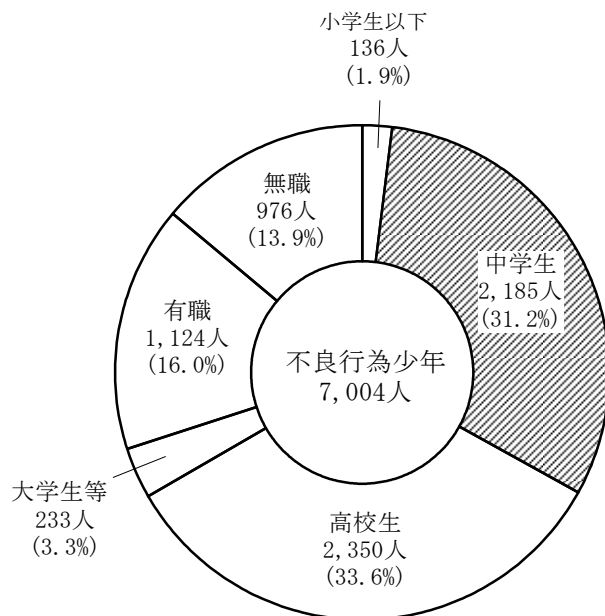

10 家出少年

(1) 搜索願受理の年次別推移

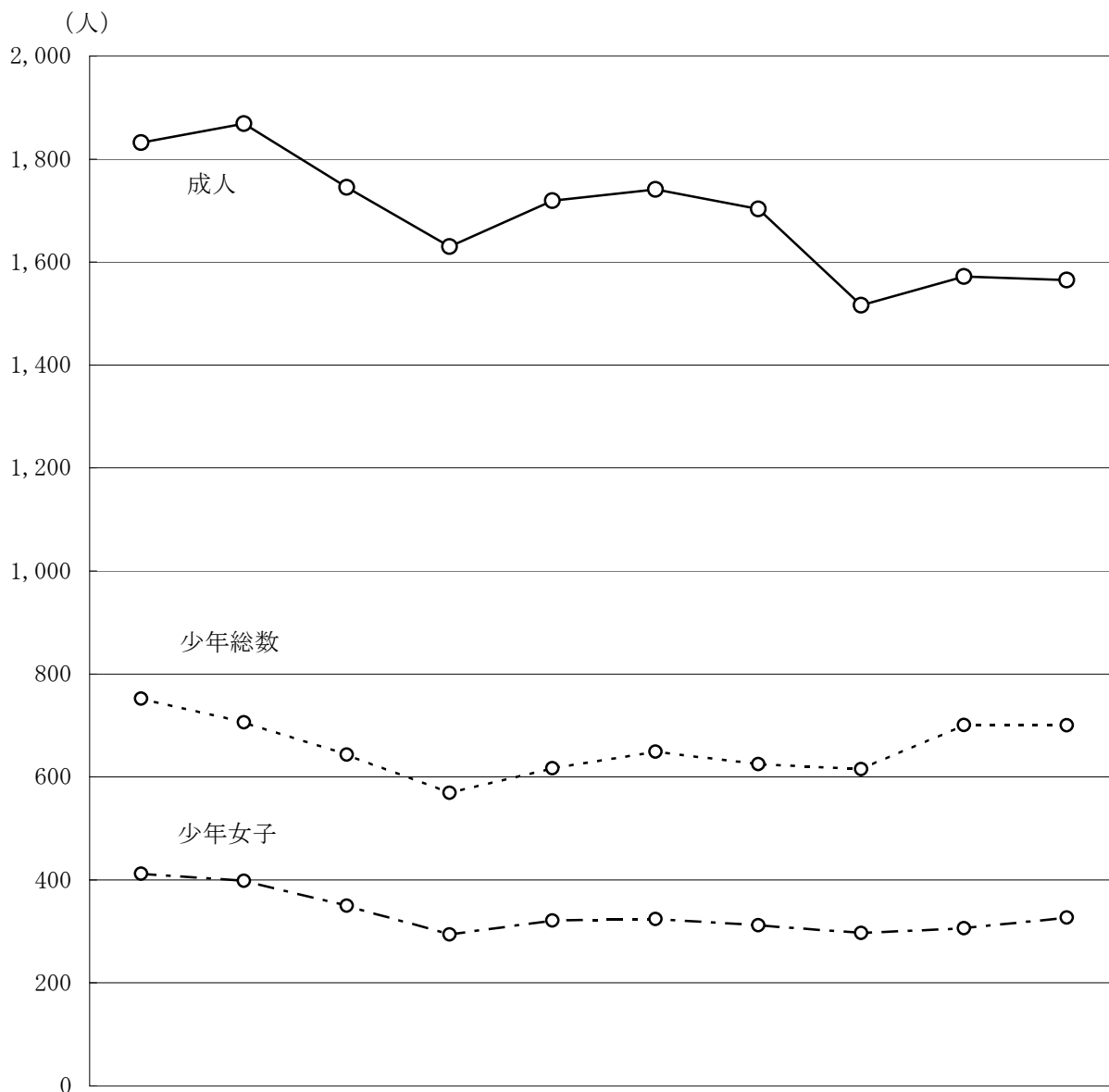

区分	平成14年	平成15年	平成16年	平成17年	平成18年	平成19年	平成20年	平成21年	平成22年	平成23年
総数	2,584	2,575	2,388	2,199	2,336	2,390	2,328	2,131	2,273	2,265
女	1,062	978	883	822	893	925	889	811	820	916
成人	1,832	1,869	1,745	1,630	1,719	1,741	1,703	1,516	1,572	1,565
女	650	580	533	528	572	601	577	514	514	589
少年	752	706	643	569	617	649	625	615	701	700
女	412	398	350	294	321	324	312	297	306	327

(2) 搜索願受理の学職別

児童・生徒が80.3%を占め、うち中学生が最も多く38.1%を占めている。

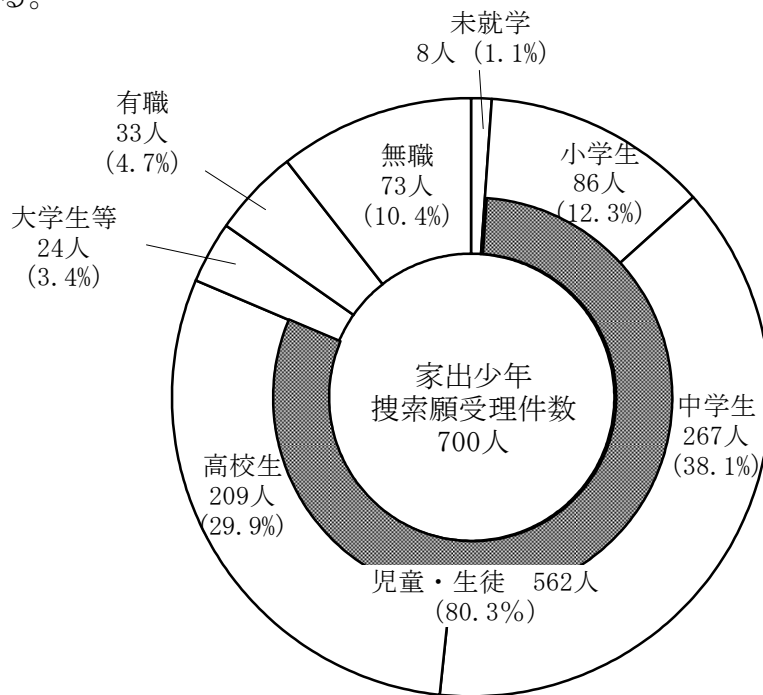

区分	平成14年	平成15年	平成16年	平成17年	平成18年	平成19年	平成20年	平成21年	平成22年	平成23年
総数	752	706	643	569	617	649	625	615	701	700
未就学	7	10	16	2	7	10	1	6	5	8
児童・生徒	小学生	71	67	96	55	59	72	73	65	86
	中学生	291	289	267	209	235	237	243	260	267
	高校生	212	187	141	179	185	177	141	143	209
大学生等	23	58	19	27	31	19	45	36	22	24
有職	38	33	41	19	34	45	33	27	26	33
無職	110	62	63	78	66	89	84	70	96	73

(3) 搜索願受理の原因別

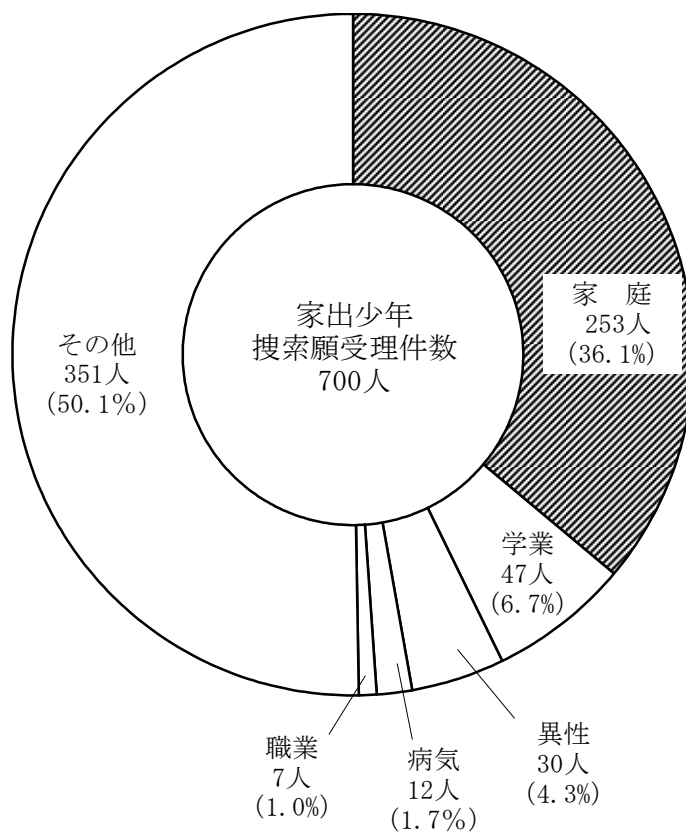

区 分	平成14年	平成15年	平成16年	平成17年	平成18年	平成19年	平成20年	平成21年	平成22年	平成23年
総 数	752	706	643	569	617	649	625	615	701	700
異 性	52	52	26	26	32	40	24	26	34	30
家 庭	224	209	237	192	213	246	206	210	258	253
学 業	64	48	45	45	51	35	48	34	38	47
職 業	9	12	14	7	12	13	12	10	7	7
病 気	15	17	9	26	20	14	9	4	13	12
そ の 他	388	368	312	273	289	301	326	331	351	351

(4) 搜索願受理及び発見の年次別推移

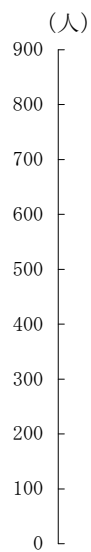

区分	平成14年	平成15年	平成16年	平成17年	平成18年	平成19年	平成20年	平成21年	平成22年	平成23年
搜索願	752	706	643	569	617	649	625	615	701	700
発見	625	637	574	491	568	606	593	584	651	653

(5) 平成23年中の搜索願受理及び発見の月別状況

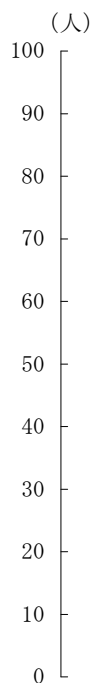

区分	1月	2月	3月	4月	5月	6月	7月	8月	9月	10月	11月	12月
搜索願	59	45	51	61	61	91	77	42	66	56	46	45
発見	47	49	46	48	63	78	63	55	60	63	36	45

1.1 福祉犯

(1) 法令別検挙状況の年次別推移

青少年健全育成条例違反の検挙人員が109人で最多である。

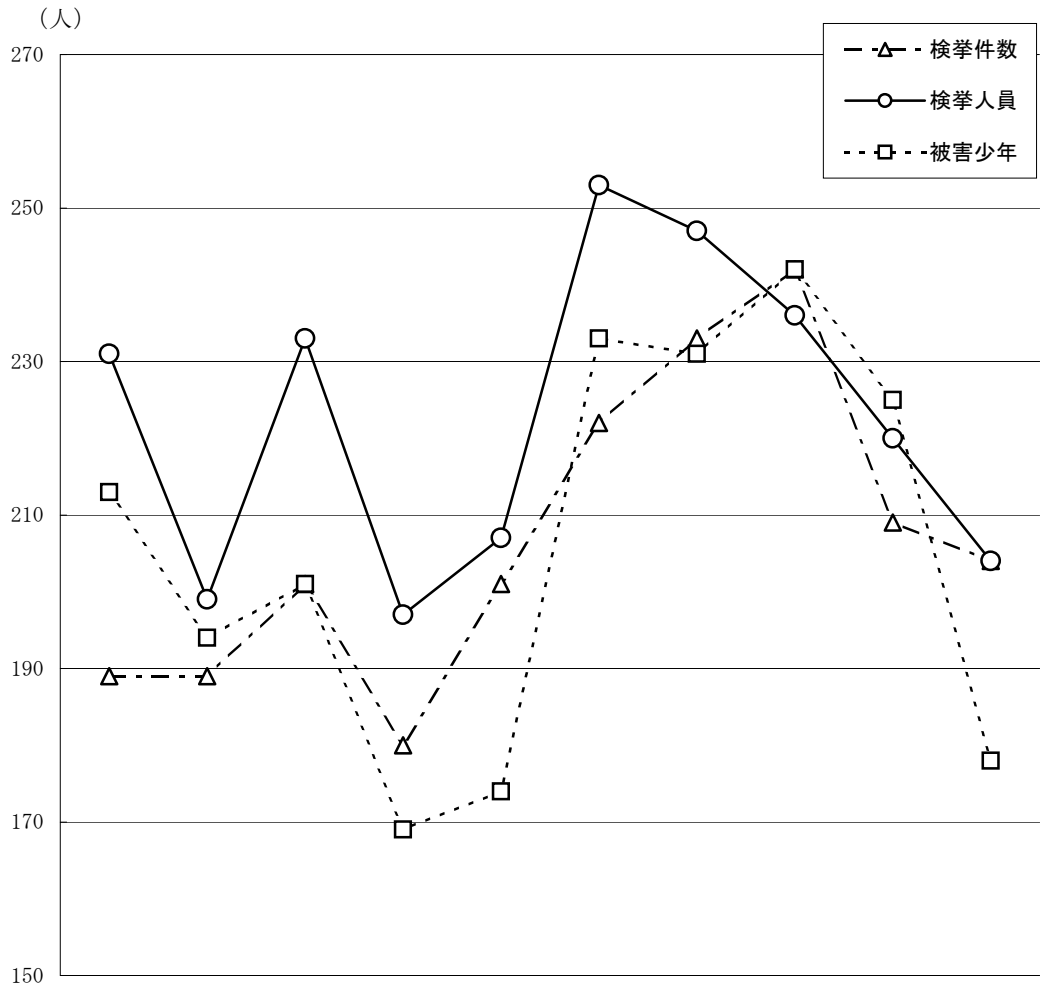

区 分	平成14年	平成15年	平成16年	平成17年	平成18年	平成19年	平成20年	平成21年	平成22年	平成23年
検 挙 件 数	189	189	201	180	201	222	233	242	209	204
検 挙 人 員	231	199	233	197	207	253	247	236	220	204
逮捕人員	91	95	106	82	93	87	73	71	78	61
暴力団員等人員	13	11	14	5	4	6	6	3	7	3
法 令 別 検 挙 人 員										
児童福祉法	9	15	23	13	11	8	13	10	13	7
労働基準法	1	1	3	3	2	1	3	1	0	1
職業安定法	11	4	6	4	5	1	2	6	7	2
未成年者飲酒禁止法	5	0	2	0	1	2	3	3	1	2
未成年者喫煙禁止法	5	2	5	8	4	4	10	13	18	21
売春防止法	7	4	7	5	2	2	1	3	3	2
風営適正化法	37	32	27	28	31	24	20	7	20	15
覚せい剤取締法	10	7	5	5	5	2	0	2	0	0
毒物及び劇物取締法	4	7	3	0	0	0	0	0	0	0
青少年健全育成条例	119	114	132	110	119	187	173	159	126	109
児童買春・児童ポルノ禁止法	22	12	15	21	27	19	20	27	31	42
そ の 他	1	1	5	0	0	3	2	5	1	3
被 害 少 年	213	194	201	169	174	233	231	242	225	178

(2) 法令別福祉犯検挙状況

法令別	検挙件数				検挙人員				被害少年																			
	平成23年	平成22年	対比		平成23年	暴力団	平成22年	暴力団	対比		総数	学職別				年齢別						家出少年						
			増減数	増減率					小学生以下	中学生		高校生	大学生等	有職	無職	12歳以下	13歳	14歳	15歳	16歳	17歳		18歳	19歳				
総数	204	209	△5	△2.4	204	3	220	7	△16	△7.3	178	1	53	88	0	15	21	6	16	24	32	49	55	3	0	0		
児童福祉法	淫行させる行為	5	10	△5	△50.0	7		11		△4	△36.4	5	1	2	2			1		1	2	1						
	うち売春	3	8	△5	△62.5	5		7		△2	△28.6	3		1	2						2	1						
	その他	0	1	△1	△100.0	0		2	2	△2	△100.0	0																
	小計	5	11	△6	△54.5	7		13	2	△6	△46.2	5	1	2	2			1	0	1	2	1	0	0	0	0	0	
労働基準法	1	0	1	-	1		0		1	-	3						3											
労働者派遣事業法	0	0	0	-	0		0		0	-	0																	
職業安定法	1	3	△2	△66.7	2		7	3	△5	△71.4	0																	
未成年者飲酒禁止法	2	1	1	100.0	2		1		1	100.0	2			2								1		1				
未成年者喫煙禁止法	20	17	3	17.6	21		18		3	16.7	21		9	7		4	1		4	4	1	8	2	2				
売春防止法	2	5	△3	△60.0	2	1	3		△1	△33.3	0																	
風営適正化法	9	13	△4	△30.8	15	1	20		△5	△25.0	10		1	4		1	4			1	1	1	1	7				
覚せい剤取締法	0	0	0	-	0		0		0	-	0																	
毒物及び劇物取締法	0	0	0	-	0		0		0	-	0																	
児童買春・児童ポルノ禁止法	53	39	14	35.9	42		31		11	35.5	29		13	14			2		5	5	5	7	7					
青少年保健施設	淫行・わいせつ	54	44	10	22.7	34	1	35		△1	△2.9	41		15	18		3	5		1	9	9	11	11				
	淫行・わいせつ	0	0	0	-	0		0		0	-	0																
	薬物	0	0	0	-	0		0		0	-	0																
	飲酒	0	0	0	-	0		0		0	-	0																
	喫煙	0	1	△1	△100.0	0		1		△1	△100.0	0																
育成条例	いれずみ	2	5	△3	△60.0	1		4	2	△3	△75.0	2					1						1	1				
	深夜同伴	51	69	△18	△26.1	73		86		△13	△15.1	64		13	39		7	5		6	4	11	19	24				
	有害図書	0	0	0	-	0		0		0	-	0																
	その他	1	0	1	-	1		0		1	-	1			1								1					
	小計	108	119	△11	△9.2	109	1	126	2	△17	△13.5	108	0	28	59	0	10	11	0	7	13	21	31	36	0	0	0	
その他	3	1	2	200.0	3		1		2	200.0	0																	

※ 検挙人員欄の下段は逮捕人員、被害少年欄の下段は女子をそれぞれ内数で表す。

12 女子少年の性の逸脱行為
 (1) 態様・学職及び年齢別

区 分	平成 23 年	学 職 別						年 齢 別							平成 22 年	増 減	
		小 学 生	以 下 中 学 生	高 校 生	大 学 生 等	有 職	無 職	14 歳 未 満	14 歳	15 歳	16 歳	17 歳	18 歳	19 歳		数	率
平成 23 年	72	1	30	31	0	3	7	7	15	16	17	17	0	0	69	3	4.3
児童買春・ 児童ポルノ法	28	0	13	13	0	0	2	5	5	5	6	7	0	0	21	7	33.3
売 春 (売春防止法)	0	0	0	0	0	0	0	0	0	0	0	0	0	0	1	△ 1	△ 100.0
淫行(児童福祉法第 34条1項6号)	5	1	2	2	0	0	0	1	1	2	1	0	0	0	7	△ 2	△ 28.6
淫 行 (刑法第182条)	0	0	0	0	0	0	0	0	0	0	0	0	0	0	0	0	0.0
淫 行 (育成条例)	39	0	15	16	0	3	5	1	9	9	10	10	0	0	40	△ 1	△ 2.5
不純な性行為 (ぐ犯送致)	0	0	0	0	0	0	0	0	0	0	0	0	0	0	0	0	0.0
上記以外の 不純な性行為	0	0	0	0	0	0	0	0	0	0	0	0	0	0	0	0	0.0
平成 22 年	69	6	25	25	0	3	10	16	11	14	15	13	0	0			
増 減	数	3	△ 5	5	6	0	0	△ 3	△ 9	4	2	2	4	0	0		
	率	4.3	△ 83.3	20.0	24.0	0.0	0.0	△ 30.0	△ 56.3	36.4	14.3	13.3	30.8	0.0	0.0		

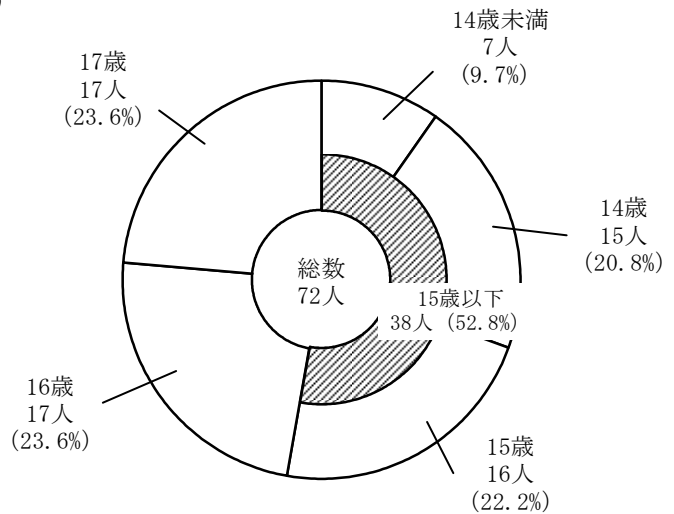
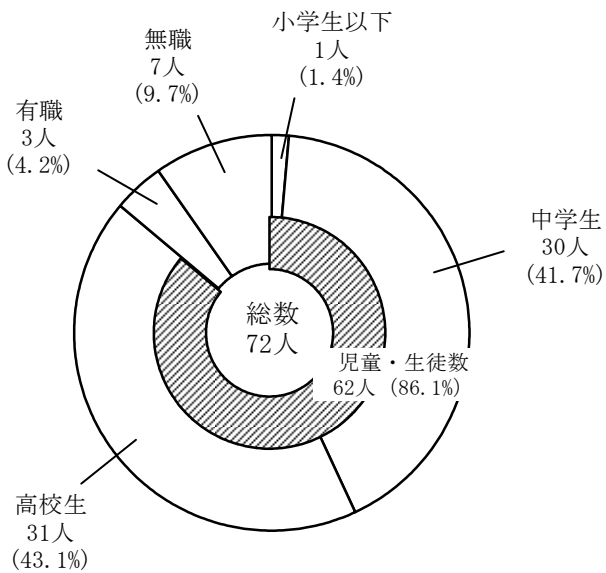

(2) 動機別

区 分	平成 23 年	学 職 別				有 職	無 職	平成 22 年	増 減		
		小 学 生 下	中 学 生	高 校 生	大 学 生 等				数	率	
平成 23 年	72	1	30	31	0	3	7	69	3	4.3	
自 ら 進 ん で	小 計	3	0	0	1	0	2	4	△ 1	△ 25.0	
	遊ぶ金が 欲しくて	3			1		2	4	△ 1	△ 25.0	
	興味・好奇心から	0						0	0	0.0	
	自暴自棄	0						0	0	0.0	
	特定の男性 が好きで	0						0	0	0.0	
	その 他	0						0	0	0.0	
誘 わ れ て	小 計	62	0	26	28	0	5	57	5	8.8	
	遊ぶ金が 欲しくて	6		1	5			8	△ 2	△ 25.0	
	興味・好奇心から	35		16	14		2	3	44	△ 9	△ 20.5
	その 他	21		9	9		1	2	5	16	320.0
だまされて	0							1	△ 1	△ 100.0	
おどされて	6	1	4	1				4	2	50.0	
そ の 他	1			1				3	△ 2	△ 66.7	

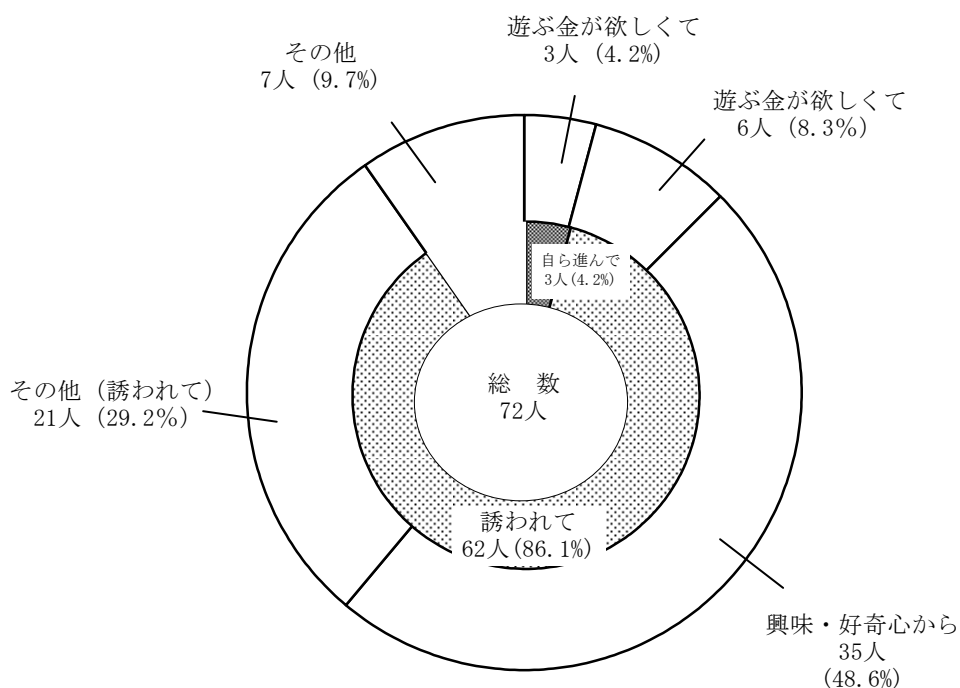

1.3 少年相談
(1) 年次別推移

区分	平成14年	平成15年	平成16年	平成17年	平成18年	平成19年	平成20年	平成21年	平成22年	平成23年
総数	4,072	4,109	4,210	4,968	4,205	2,253	1,426	1,594	1,513	1,432
面接	2,096	2,244	1,962	1,956	1,896	1,059	736	856	822	798
電話	1,976	1,865	2,248	2,583	1,965	1,063	626	694	688	631
加入	1,476	1,489	1,794	2,245	1,646	826	462	416	402	430
ヤング テレホン	500	376	454	338	319	237	164	278	286	201
メール 相談				429	344	131	64	44	3	3

(2) 受理状況
ア 態様別・相談者別

区分	総数	少年								成人
		小計	小学生以下	中学生	高校生	大学生等	有職	無職	不詳	保護者等
総数	1,432	260	21	52	77	29	40	31	10	1,172
面接	798	173	19	33	56	21	26	16	2	625
電話	631	87	2	19	21	8	14	15	8	544
加入	430	50	1	11	6	7	11	12	2	380
ヤング テレホン	201	37	1	8	15	1	3	3	6	164
メール 相談	3	0								3

イ 相談内容別

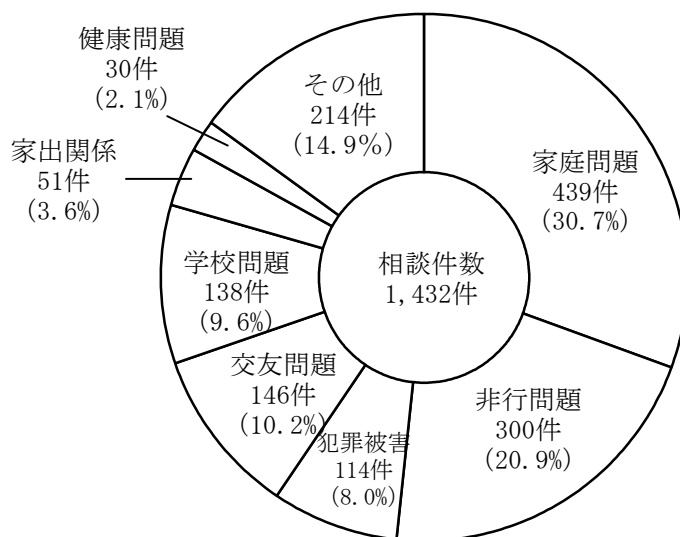

注) 少年相談の数値については、平成18年までは延べ受理回数を算出していたが、平成19年より実質受理件数を計上することとなった。(凡例参照)

1.4 暴走族少年

(1) 広島県の暴走族推定現勢

グループ数、構成員数とも減少傾向にある。

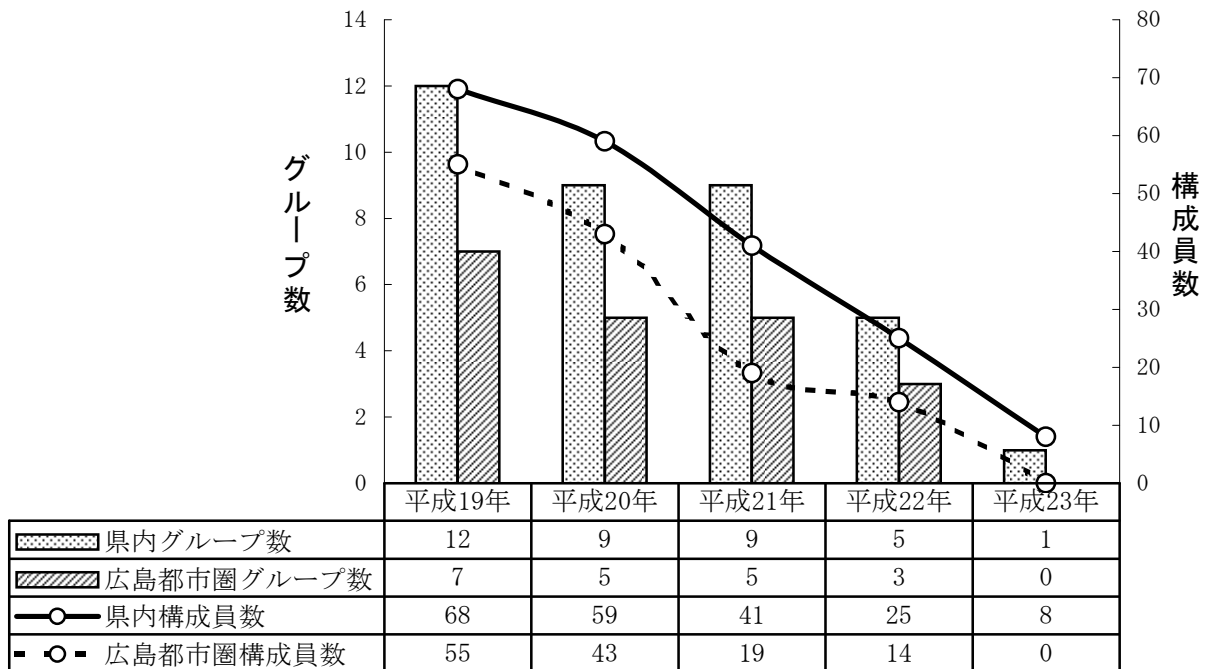

(2) 検挙状況

区分	平成19年	平成20年	平成21年	平成22年	平成23年
総数	62	49	61	31	18
凶悪犯	0	0	0	1	0
粗暴犯	6	22	19	6	7
窃盗犯	30	14	15	22	4
知能犯	0	1	2	0	1
風俗犯	0	0	0	0	0
その他	26	12	25	2	6

※ 犯罪少年のみを示す(暴走族構成員及び同周辺者も含む)

15 主な少年非行事例等

《凶悪・粗暴犯》

○ 無職少年による持凶器強盗致傷事件

19歳の無職少年が、酒販売店で店主にナイフを突きつけ、現金7,000円等を奪い怪我をさせた強盗致傷事件で、少年を逮捕した。

○ 大学生による包丁使用の傷害事件

18歳の大学生が、知人の少年に因縁を付けて、執拗に暴行を加えた上、上腕部を包丁で刺す等した傷害事件で、同大学生を逮捕した。

○ 非行少年グループによる傷害事件

18～19歳の非行少年グループが、深夜、大学生に因縁を付け、一方的に暴行を振るい怪我をさせた傷害事件で、有職少年3人、無職少年1人を逮捕した。

○ 中学生グループ同士による決闘事件

広島市内の中学生グループが、資材置き場で7人对7人の決闘をした事案で、逮捕者11人を含む男子中学生15人を検挙・補導した。

○ 教師に対する暴力事件

・男子中学生が、授業中に菓子を食べて男性教諭から注意された腹いせに、殴打、足蹴りし、怪我をさせた傷害事件で、同中学生を逮捕した。

・男子中学生が、校内でタバコを吸い男性教諭から指導を受けたことで、頭突きをし怪我をさせた傷害事件で、同中学生を逮捕した。

《窃盗・その他》

○ 中学生グループによる自動車盗等事件

中学生グループが自動車を盗み、広島市内を暴走した事案で、窃盗等により、男女6人の中学生を逮捕、補導した。

○ 非行少年グループによる中学校内における暴走事件

16～17歳の非行少年グループが、バイク3台に乗り、授業中の中学校内に侵入して爆音を立てる等した事案で、建造物侵入及び威力業務妨害事件で、無職少年4人、高校生1人を逮捕した。

○ 東日本大震災義援金窃盗事件

男子中学生が、コンビニエンスストアから大震災義援金の募金箱を盗み、これを知った男子高校生が募金の一部を譲り受けた事件で、それぞれ窃盗、盗品等無償譲受けで逮捕した。

○ 非行少年グループによる連続忍込み等事件

13～18歳の組織された非行少年グループによる約100件に及ぶ連続忍込み等事件で、逮捕者15人を含む24人の少年を検挙・補導した。

○ 中学校の窓ガラスに対する器物損壊事件

中学生グループが、深夜、中学校に侵入し、窓ガラスに投石して損壊した建造物侵入及び器物損壊事件で、中学生4人を逮捕、2人を補導した。

《福祉犯》

○ 小学生女兒被害の未成年者誘拐未遂、児童買春・児童ポルノ禁止法違反事件

路上で小学生女兒に声を掛け誘拐しようとした男を未成年者誘拐未遂で逮捕し、同人の携帯電話を解析したところ、児童ポルノ画像が発見されたことで被害児童を割り出し、サイトで知り合った女子中高生相手に児童買春をし、裸体を携帯電話のカメラで撮影した児童買春・児童ポルノ禁止法違反（児童買春・児童ポルノの製造）等で再逮捕した。

○ 暴力団組員等による売春防止法違反事件

売春店を営んでいた男と共謀し、15歳と16歳の無職少女を使用して不特定多数の男性客相手に売春させるため、マンションの一室を売春の場所として提供していた暴力団組員を売春防止法違反（売春場所の提供）で逮捕した。

○ ファイル共有ソフトを使用した児童ポルノ公然陳列事件

ファイル共有ソフト（eMule）を使用して児童ポルノ画像をインターネット上に公開していた風俗店従業員等9人を、児童買春・児童ポルノ禁止法違反（児童ポルノ公然陳列）で逮捕した。

○ 宗教法人職員による同性間の児童買春等事件

ゲイサイトで知り合った男子高校生に現金を渡して性交類似行為をした宗教法人職

員を児童買春で逮捕するとともに、同高校生の裸体を携帯電話のカメラで撮影した児童買春・児童ポルノ禁止法違反（児童ポルノの製造）で追送致した。

○ 暴力団組員等による風営適正化法違反事件

17歳の少女を飲食店でホステスとして使用していた暴力団組員等2人を、風営適正化法違反（深夜における年少者の接客）で逮捕した。

○ 刑務官による児童買春事件

テレクラで知り合った女子中学生に現金を渡す約束をしてホテルで性交した刑務官を、児童買春・児童ポルノ禁止法違反（児童買春）で逮捕した。

○ 掲示板サイトを利用した児童ポルノ公然陳列事件

掲示板サイトに児童ポルノ画像を投稿し、インターネット上に公開した塗装工等3人を児童買春・児童ポルノ禁止法違反（児童ポルノ公然陳列）で逮捕するとともに、投稿者に同画像を提供等した高校生2人を同法違反（電気通信回線を使用した提供）で検挙した。

○ 売春店経営者による児童福祉法違反等事件

会員制飲食店を装って売春店を営み、来店した不特定多数の男性客に16歳の無職少女を引き合わせて売春させていた女性経営者等2人を児童福祉法違反（淫行させる行為）等で逮捕した。

○ 高校生による育成条例違反（いれずみを施す行為）事件

後輩の少年にいれずみをした男子高校生を、育成条例違反（いれずみを施す行為）で逮捕した。

○ 出会い系サイトを利用した児童福祉法違反等事件

出会い系サイトを通じて売春の相手方を募り、女子高校生に引き合わせてホテル等で売春させていた無職の男及び17歳の少女を、児童福祉法違反（淫行させる行為）等で逮捕した。

《暴走行為》

- 東広島市内を活動拠点とする非行少年グループによる共同危険行為（集団暴走）事件
非行少年グループの10人は、大晦日から元日にかけて、東広島市安芸津町内の県道等において、自動二輪車等8台で信号無視、広がり、蛇行運転等を繰り返したことで、10人全員を共同危険行為等の禁止違反で逮捕するとともに、同暴走行為で使用されることを知りながら、自動二輪車を貸与した少年1人を幫助犯として任意送致した。

- 福山市内を活動拠点とする非行少年グループによる共同危険行為（集団暴走）事件
非行少年グループの6人は、福山市内の県道等において、自動二輪車等4台で、信号無視、広がり運転等を繰り返したことで、運転者4人を共同危険行為等の禁止違反で逮捕し、同乗者1人を無免許運転幫助で任意送致した。

- 呉市中心部を活動拠点とする非行少年グループによる共同危険行為（集団暴走）事件
非行少年グループの3人は、呉市中心部の国道等において、原動機付自転車3台で信号無視、広がり、蛇行運転等を繰り返したことで、3人全員を共同危険行為等の禁止違反で逮捕した。

- 呉市広地区を活動拠点とする非行少年グループによる共同危険行為（集団暴走）事件
非行少年グループの6人は、呉市広地区の国道等において、原動機付自転車3台で広がり、連なり走行等を繰り返したことで、6人全員を共同危険行為等の禁止違反で逮捕した。

- 安芸郡内を活動拠点とする非行少年グループによる共同危険行為（集団暴走）事件
非行少年グループの7人は、安芸郡熊野町内の県道等において、原動機付自転車4台で蛇行運転、広がり運転等を繰り返したことで、7人全員を共同危険行為等の禁止違反で逮捕した。

○ 少年問題でお悩みの方

ヤングテレホン 広島 082-228-3993

○ 薬物問題でお悩みの方

覚せい剤相談電話 広島 082-227-4989



広島県警察ホームページ

<http://www.pref.hiroshima.lg.jp/site/police/>