

# 広島県の人口

(広島県人口移動統計調査)

令和5年12月1日現在

令和5年12月1日現在の推計人口：2,737,070人

対前月差(11月中の人口増減)：1,331人減少

対前年同月差(過去1年間の人口増減)：20,309人減少

(千人)

推計人口の推移

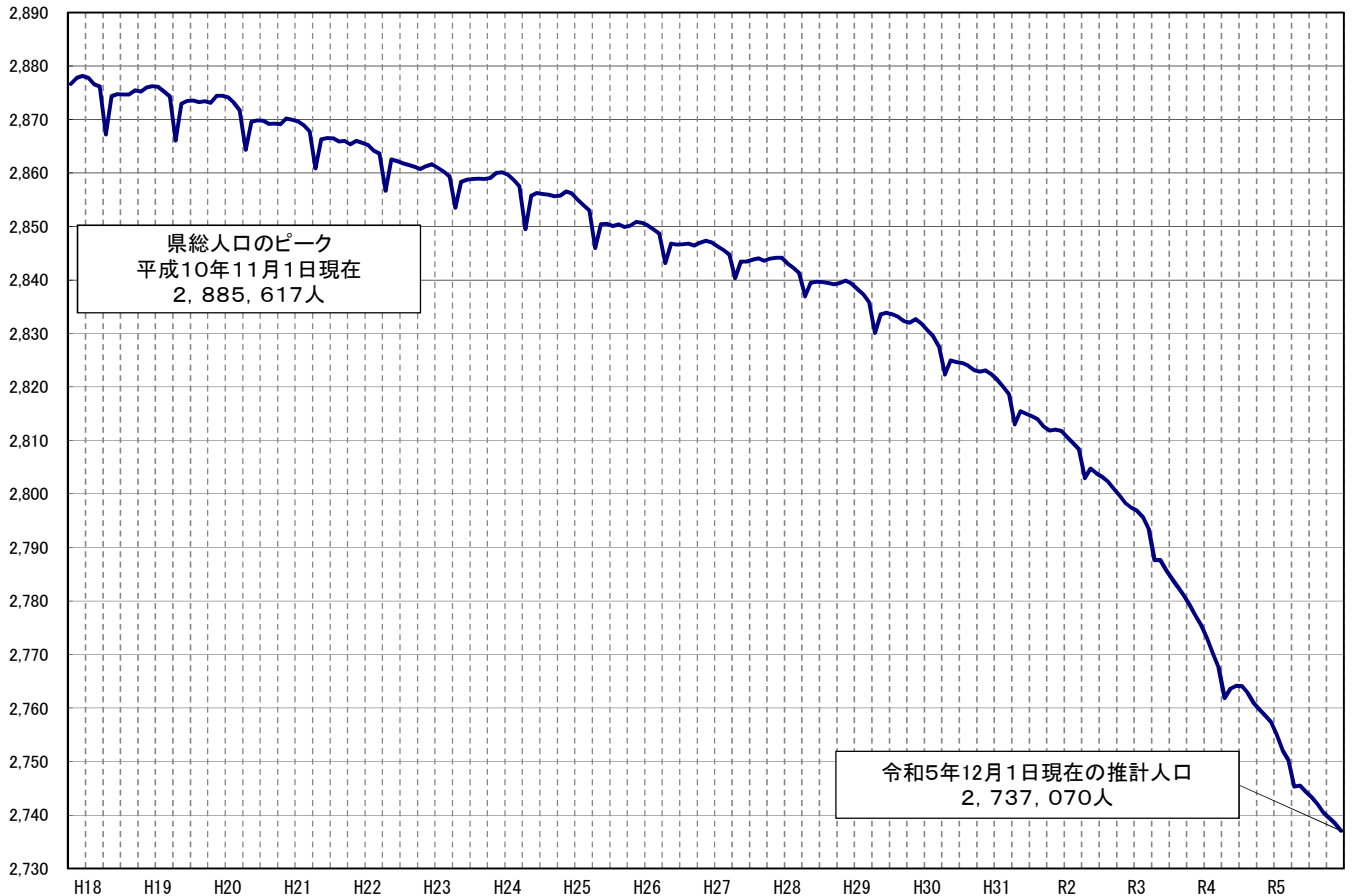

令和6年1月

広島県

# 令和5年11月の概況

## 推計人口（甲調査）

〔推計人口は、国勢調査の人口に、1か月間の転入、転出、出生、死亡等を加えて、推計したものである。〕

### 1 県人口

◇ 令和5年12月1日現在の推計人口

2,737,070人（日本人：2,677,533人 外国人：59,537人）

◇ 対前月差（11月中（1日～末日）の人口増減）

（単位：人）

区分	人口増減	転入	転出	社会増減 (転入－転出)	出生	死亡	自然増減 (出生－死亡)
総数	△ 1,331	7,930	7,615	315	1,391	3,037	△ 1,646
日本人	△ 1,845	5,713	5,897	△ 184	1,360	3,021	△ 1,661
外国人	514	2,217	1,718	499	31	16	15

◇ 対前年同月差（過去1年間（令和4年12月～令和5年11月）の人口増減）

（単位：人）

区分	人口増減	転入	転出	社会増減 (転入－転出)	出生	死亡	自然増減 (出生－死亡)
総数	△ 20,309	122,352	123,741	△ 1,389	17,113	36,033	△ 18,920
日本人	△ 26,367	95,654	103,022	△ 7,368	16,840	35,839	△ 18,999
外国人	6,058	26,698	20,719	5,979	273	194	79

⇒ ※県人口は対前年同月差では225月連続の減少

### 2 市町別人口

◇ 対前月差（11月中（1日～末日）の人口増減）

増加：1市5町、減少：13市4町

（単位：人）

人口増加（上位3市町）				人口減少（上位3市町）			
市町名	増加	社会増減	自然増減	市町名	減少	社会増減	自然増減
東広島市	80	128	△ 48	広島市	△ 369	96	△ 465
海田町	19	9	10	呉市	△ 222	△ 21	△ 201
熊野町	13	25	△ 12	福山市	△ 219	28	△ 247

◇ 対前年同月差（過去1年間（令和4年12月～令和5年11月）の人口増減）

増加：1市2町、減少：13市7町

（単位：人）

人口増加（上位3市町）				人口減少（上位3市町）			
市町名	増加	社会増減	自然増減	市町名	減少	社会増減	自然増減
海田町	223	190	33	広島市	△ 5,933	△ 1,125	△ 4,808
熊野町	71	247	△ 176	呉市	△ 3,860	△ 1,267	△ 2,593
東広島市	69	681	△ 612	福山市	△ 2,643	△ 16	△ 2,627

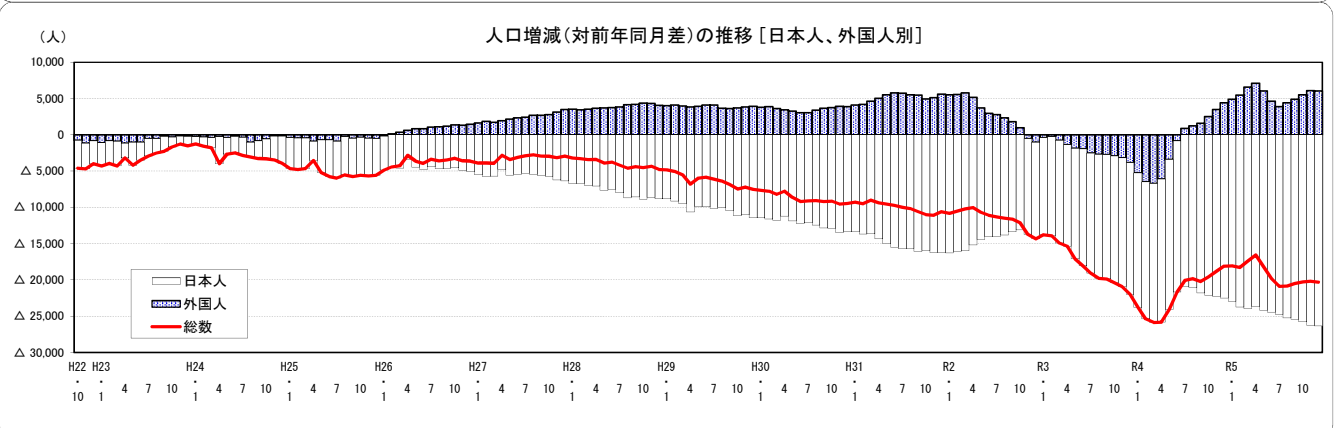
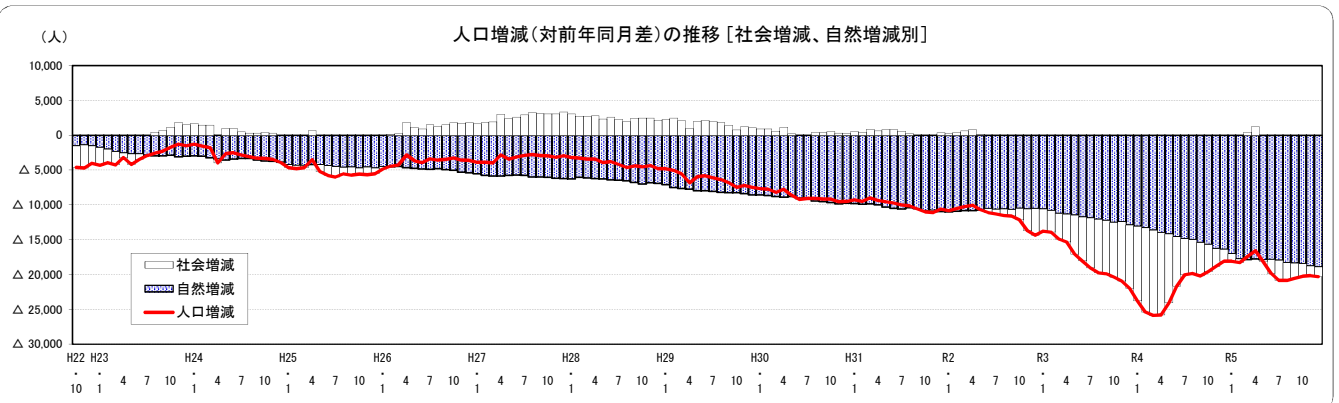

# 日本人・外国人別、推計人口の推移

## (1)推計人口

(単位:人)

区分	年次	1月	2月	3月	4月	5月	6月	7月	8月	9月	10月	11月	12月
日本人	30年	2,786,209	2,784,660	2,783,048	2,777,874	2,779,853	2,779,388	2,779,021	2,778,170	2,777,122	2,775,865	2,775,099	2,774,038
	元年	2,772,842	2,770,984	2,769,422	2,763,507	2,764,844	2,763,913	2,763,298	2,762,523	2,761,055	2,759,911	2,758,877	2,757,853
	2年	2,756,557	2,754,927	2,753,431	2,748,331	2,750,432	2,749,869	2,749,246	2,748,703	2,747,680	<b>2,746,811</b>	2,745,681	2,744,535
	3年	2,743,210	2,741,275	2,739,250	2,734,376	2,735,191	2,733,777	2,732,706	2,731,659	2,730,574	2,729,350	2,727,910	2,726,386
	4年	2,724,672	2,722,386	2,720,119	2,714,675	2,714,523	2,712,938	2,711,822	2,710,595	2,708,788	2,707,224	2,705,620	2,703,900
	5年	2,701,735	2,698,657	2,696,155	2,691,025	2,690,322	2,688,483	2,687,076	2,685,370	2,683,384	2,681,454	2,679,378	<b>2,677,533</b>
外国人	30年	44,462	44,883	44,550	44,478	45,112	45,277	45,455	45,852	46,046	46,999	48,027	48,356
	元年	48,562	49,076	49,179	49,498	50,604	51,048	51,190	51,352	51,526	51,946	53,156	53,945
	2年	54,049	54,619	54,966	54,654	54,317	54,002	53,953	53,682	53,309	<b>52,881</b>	52,629	52,923
	3年	53,639	54,369	54,223	53,268	52,477	52,045	51,425	50,969	50,553	49,964	49,463	49,083
	4年	48,397	47,881	47,494	47,175	49,091	51,213	52,279	52,208	52,148	52,478	52,942	53,479
	5年	53,268	53,358	54,051	54,270	55,140	55,851	56,171	56,606	57,053	57,992	59,023	<b>59,537</b>
総数	30年	2,830,671	2,829,543	2,827,598	2,822,352	2,824,965	2,824,665	2,824,476	2,824,022	2,823,168	2,822,864	2,823,126	2,822,394
	元年	2,821,404	2,820,060	2,818,601	2,813,005	2,815,448	2,814,961	2,814,488	2,813,875	2,812,581	2,811,857	2,812,033	2,811,798
	2年	2,810,606	2,809,546	2,808,397	2,802,985	2,804,749	2,803,871	2,803,199	2,802,385	2,800,989	<b>2,799,702</b>	2,798,310	2,797,458
	3年	2,796,849	2,795,644	2,793,473	2,787,644	2,787,668	2,785,822	2,784,131	2,782,628	2,781,127	2,779,314	2,777,373	2,775,469
	4年	2,773,069	2,770,267	2,767,613	2,761,850	2,763,614	2,764,151	2,764,101	2,762,803	2,760,936	2,759,702	2,758,562	2,757,379
	5年	2,755,003	2,752,015	2,750,206	2,745,295	2,745,462	2,744,334	2,743,247	2,741,976	2,740,437	2,739,446	2,738,401	<b>2,737,070</b>

注) 各月1日現在人口。太字は当月。

令和2年10月の総数は国勢調査結果の数値(斜体太字)。

## (2)対前年同月人口増減数

(単位:人)

区分	年次	1月	2月	3月	4月	5月	6月	7月	8月	9月	10月	11月	12月
日本人	元年	△ 13,367	△ 13,676	△ 13,626	△ 14,367	△ 15,009	△ 15,475	△ 15,723	△ 15,647	△ 16,067	△ 15,954	△ 16,222	△ 16,185
	2年	△ 16,285	△ 16,057	△ 15,991	△ 15,176	△ 14,412	△ 14,044	△ 14,052	△ 13,820	△ 13,375	△ 13,100	△ 13,196	△ 13,318
	3年	△ 13,347	△ 13,652	△ 14,181	△ 13,955	△ 15,241	△ 16,092	△ 16,540	△ 17,044	△ 17,106	△ 17,461	△ 17,771	△ 18,149
	4年	△ 18,538	△ 18,889	△ 19,131	△ 19,701	△ 20,668	△ 20,839	△ 20,884	△ 21,064	△ 21,786	△ 22,126	△ 22,290	△ 22,486
	5年	△ 22,937	△ 23,729	△ 23,964	△ 23,650	△ 24,201	△ 24,455	△ 24,746	△ 25,225	△ 25,404	△ 25,770	△ 26,242	△ 26,367
	外国人	元年	4,100	4,193	4,629	5,020	5,492	5,771	5,735	5,500	5,480	4,947	5,129
2年		5,487	5,543	5,787	5,156	3,713	2,954	2,763	2,330	1,783	945	△ 527	△ 1,022
3年		△ 410	△ 250	△ 743	△ 1,386	△ 1,840	△ 1,957	△ 2,528	△ 2,713	△ 2,756	△ 2,927	△ 3,166	△ 3,840
4年		△ 5,242	△ 6,488	△ 6,729	△ 6,093	△ 3,386	△ 832	854	1,239	1,595	2,514	3,479	4,396
5年		4,871	5,477	6,557	7,095	6,049	4,638	3,892	4,398	4,905	5,514	6,081	6,058
総数		元年	△ 9,267	△ 9,483	△ 8,997	△ 9,347	△ 9,517	△ 9,704	△ 9,988	△ 10,147	△ 10,587	△ 11,007	△ 11,093
	2年	△ 10,798	△ 10,514	△ 10,204	△ 10,020	△ 10,699	△ 11,090	△ 11,289	△ 11,490	△ 11,592	△ 12,155	△ 13,723	△ 14,340
	3年	△ 13,757	△ 13,902	△ 14,924	△ 15,341	△ 17,081	△ 18,049	△ 19,068	△ 19,757	△ 19,862	△ 20,388	△ 20,937	△ 21,989
	4年	△ 23,780	△ 25,377	△ 25,860	△ 25,794	△ 24,054	△ 21,671	△ 20,030	△ 19,825	△ 20,191	△ 19,612	△ 18,811	△ 18,090
	5年	△ 18,066	△ 18,252	△ 17,407	△ 16,555	△ 18,152	△ 19,817	△ 20,854	△ 20,827	△ 20,499	△ 20,256	△ 20,161	△ 20,309

## (3)対前年同月人口増減率

(単位:%)

区分	年次	1月	2月	3月	4月	5月	6月	7月	8月	9月	10月	11月	12月
日本人	元年	△ 0.48	△ 0.49	△ 0.49	△ 0.52	△ 0.54	△ 0.56	△ 0.57	△ 0.56	△ 0.58	△ 0.57	△ 0.58	△ 0.58
	2年	△ 0.59	△ 0.58	△ 0.58	△ 0.55	△ 0.52	△ 0.51	△ 0.51	△ 0.50	△ 0.48	△ 0.47	△ 0.48	△ 0.48
	3年	△ 0.48	△ 0.50	△ 0.52	△ 0.51	△ 0.55	△ 0.59	△ 0.60	△ 0.62	△ 0.62	△ 0.64	△ 0.65	△ 0.66
	4年	△ 0.68	△ 0.69	△ 0.70	△ 0.72	△ 0.76	△ 0.76	△ 0.76	△ 0.77	△ 0.80	△ 0.81	△ 0.82	△ 0.82
	5年	△ 0.84	△ 0.87	△ 0.88	△ 0.87	△ 0.89	△ 0.90	△ 0.91	△ 0.93	△ 0.94	△ 0.95	△ 0.97	△ 0.98
	外国人	元年	9.22	9.34	10.39	11.29	12.17	12.75	12.62	12.00	11.90	10.53	10.68
2年		11.30	11.29	11.77	10.42	7.34	5.79	5.40	4.54	3.46	1.82	△ 0.99	△ 1.89
3年		△ 0.76	△ 0.46	△ 1.35	△ 2.54	△ 3.39	△ 3.62	△ 4.69	△ 5.05	△ 5.17	△ 5.53	△ 6.02	△ 7.26
4年		△ 9.77	△ 11.93	△ 12.41	△ 11.44	△ 6.45	△ 1.60	1.66	2.43	3.16	5.03	7.03	8.96
5年		10.06	11.44	13.81	15.04	12.32	9.06	7.44	8.42	9.41	10.51	11.49	11.33
総数		元年	△ 0.33	△ 0.34	△ 0.32	△ 0.33	△ 0.34	△ 0.34	△ 0.35	△ 0.36	△ 0.38	△ 0.39	△ 0.39
	2年	△ 0.38	△ 0.37	△ 0.36	△ 0.36	△ 0.38	△ 0.39	△ 0.40	△ 0.41	△ 0.41	△ 0.43	△ 0.49	△ 0.51
	3年	△ 0.49	△ 0.49	△ 0.53	△ 0.55	△ 0.61	△ 0.64	△ 0.68	△ 0.71	△ 0.71	△ 0.73	△ 0.75	△ 0.79
	4年	△ 0.85	△ 0.91	△ 0.93	△ 0.93	△ 0.86	△ 0.78	△ 0.72	△ 0.71	△ 0.73	△ 0.71	△ 0.68	△ 0.65
	5年	△ 0.65	△ 0.66	△ 0.63	△ 0.60	△ 0.66	△ 0.72	△ 0.75	△ 0.75	△ 0.74	△ 0.73	△ 0.73	△ 0.74

第1表 広島県の人口・世帯数・人口増減の推移(前年・前月との比較)

(単位:人、世帯、%)

年 月	人口・世帯数(各年10月1日現在、各月1日現在)				人口増減(前1か月(年間))							
	総数	男	女	世帯数	人口増減	転入	転出	社会増減	出生	死亡	自然増減	
平成30年	2,822,864	1,367,506	1,455,358	1,231,680	△ 9,143	125,550	126,000	514	21,950	31,607	△ 9,657	
令和元年	2,811,857	1,362,831	1,449,026	1,238,493	△ 11,007	129,621	130,791	△ 202	20,677	31,482	△ 10,805	
2	2,799,702	1,357,156	1,442,546	1,243,527	△ 12,155	119,072	121,688	△ 1,646	20,021	30,530	△ 10,509	
3	2,779,314	1,347,133	1,432,181	1,245,044	△ 20,388	112,198	120,068	△ 7,870	19,210	31,728	△ 12,518	
4	2,759,702	1,337,755	1,421,947	1,249,093	△ 19,612	118,360	122,294	△ 3,934	18,277	33,955	△ 15,678	
令和5年	( 52,478 )( 26,506 )( 25,972 )( — )	( 2,739,446 )	( 1,328,642 )	( 1,410,804 )	( 1,253,831 )	( △ 20,256 )	( 122,043 )	( 123,827 )	( △ 1,784 )	( 17,427 )	( 35,899 )	( △ 18,472 )
	( 57,992 )( 30,060 )( 27,932 )( — )	( 57,992 )	( 30,060 )	( 27,932 )	( — )	( 5,514 )	( 26,081 )	( 20,630 )	( 5,451 )	( 253 )	( 190 )	( 63 )
令和4年12月	2,757,379	1,336,713	1,420,666	—	△ 1,183	8,097	7,770	327	1,475	2,985	△ 1,510	
	( 53,479 )( 27,065 )( 26,414 )( — )	( 53,479 )	( 27,065 )	( 26,414 )	( — )	( 537 )	( 2,228 )	( 1,695 )	( 533 )	( 19 )	( 15 )	( 4 )
令和5年1月	2,755,003	1,335,455	1,419,548	—	△ 2,376	7,399	7,901	△ 502	1,445	3,319	△ 1,874	
2	2,752,015	1,334,104	1,417,911	—	△ 2,988	7,633	7,996	△ 363	1,541	4,166	△ 2,625	
3	2,750,206	1,333,331	1,416,875	—	△ 1,809	8,775	8,779	△ 4	1,347	3,152	△ 1,805	
4	2,745,295	1,330,833	1,414,462	—	△ 4,911	21,393	24,818	△ 3,425	1,490	2,976	△ 1,486	
5	2,745,462	1,331,266	1,414,196	—	167	16,365	14,905	1,460	1,260	2,553	△ 1,293	
6	2,744,334	1,330,850	1,413,484	—	△ 1,128	9,444	9,143	301	1,493	2,922	△ 1,429	
7	2,743,247	1,330,463	1,412,784	—	△ 1,087	8,533	8,509	24	1,424	2,535	△ 1,111	
8	2,741,976	1,329,873	1,412,103	—	△ 1,271	8,420	8,424	△ 4	1,407	2,674	△ 1,267	
9	2,740,437	1,329,148	1,411,289	—	△ 1,539	8,947	9,001	△ 54	1,504	2,989	△ 1,485	
10	2,739,446	1,328,642	1,410,804	1,253,831	△ 991	8,467	8,187	280	1,392	2,663	△ 1,271	
11	2,738,401	1,328,258	1,410,143	—	△ 1,045	9,046	8,463	583	1,419	3,047	△ 1,628	
	( 59,023 )( 30,645 )( 28,378 )( — )	( 59,023 )	( 30,645 )	( 28,378 )	( — )	( 1,031 )	( 2,796 )	( 1,775 )	( 1,021 )	( 27 )	( 17 )	( 10 )
12	2,737,070	1,327,703	1,409,367	—	△ 1,331	7,930	7,615	315	1,391	3,037	△ 1,646	
	( 59,537 )( 30,945 )( 28,592 )( — )	( 59,537 )	( 30,945 )	( 28,592 )	( — )	( 514 )	( 2,217 )	( 1,718 )	( 499 )	( 31 )	( 16 )	( 15 )
前 月 比	△ 0.05	△ 0.04	△ 0.06	—	—	△ 12.3	△ 10.0	—	△ 2.0	△ 0.3	—	
前 年 同 月 比	△ 0.74	△ 0.67	△ 0.80	—	—	△ 2.1	△ 2.0	—	△ 5.7	1.7	—	

注1) 人口・世帯数は、年別については10月1日現在、月別については当月1日現在の数値。令和2年は国勢調査結果の数値。

なお、世帯数については、平成30年4月1日現在分より、年1回(10月1日現在)のみ調査。

2) 人口増減の集計期間は、年別については前年10月1日～当年9月30日、月別については前月1日～末日。

3) 平成28年～令和2年の推計人口は、令和2年国勢調査結果に基づき補正を行っており、社会増減は人口増減に合わせて修正している。

このため、転入から転出を引いた差と社会増減は必ずしも一致しない。

4) ( )内は外国人で内数。

(参考)

人口増減(対前月差(各月1日～末日))

(単位:人)

項 目	10月	11月	12月	1月	2月	3月	4月	5月	6月	7月	8月	9月	年間計		
人口増減	R3.10～4.9	△ 1,941	△ 1,904	△ 2,400	△ 2,802	△ 2,654	△ 5,763	1,764	537	△ 50	△ 1,298	△ 1,867	△ 1,234	△ 19,612	
	日本人	△ 1,440	△ 1,524	△ 1,714	△ 2,286	△ 2,267	△ 5,444	△ 152	△ 1,585	△ 1,116	△ 1,227	△ 1,807	△ 1,564	△ 22,126	
	外国人	△ 501	△ 380	△ 686	△ 516	△ 387	△ 319	1,916	2,122	1,066	△ 71	△ 60	330	2,514	
	R4.10～5.9	△ 1,140	△ 1,183	△ 2,376	△ 2,988	△ 1,809	△ 4,911	167	△ 1,128	△ 1,087	△ 1,271	△ 1,539	△ 991	△ 20,256	
	日本人	△ 1,604	△ 1,720	△ 2,165	△ 3,078	△ 2,502	△ 5,130	△ 703	△ 1,839	△ 1,407	△ 1,706	△ 1,986	△ 1,930	△ 25,770	
	外国人	464	537	△ 211	90	693	219	870	711	320	435	447	939	5,514	
	R5.10～6.9	△ 1,045	△ 1,331												△ 2,376
	日本人	△ 2,076	△ 1,845												△ 3,921
	外国人	1,031	514												1,545
社会増減	R3.10～4.9	△ 1,243	△ 502	△ 1,162	△ 889	△ 956	△ 4,201	2,935	1,998	1,003	△ 411	△ 429	△ 77	△ 3,934	
	日本人	△ 722	△ 122	△ 475	△ 368	△ 575	△ 3,873	1,023	△ 127	△ 67	△ 338	△ 357	△ 398	△ 6,399	
	外国人	△ 521	△ 380	△ 687	△ 521	△ 381	△ 328	1,912	2,125	1,070	△ 73	△ 72	321	2,465	
	R4.10～5.9	176	327	△ 502	△ 363	△ 4	△ 3,425	1,460	301	24	△ 4	△ 54	280	△ 1,784	
	日本人	△ 283	△ 206	△ 283	△ 445	△ 692	△ 3,648	599	△ 402	△ 294	△ 443	△ 487	△ 651	△ 7,235	
	外国人	459	533	△ 219	82	688	223	861	703	318	439	433	931	5,451	
	R5.10～6.9	583	315												898
	日本人	△ 438	△ 184												△ 622
	外国人	1,021	499												1,520
自然増減	R3.10～4.9	△ 698	△ 1,402	△ 1,238	△ 1,913	△ 1,698	△ 1,562	△ 1,171	△ 1,461	△ 1,053	△ 887	△ 1,438	△ 1,157	△ 15,678	
	日本人	△ 718	△ 1,402	△ 1,239	△ 1,918	△ 1,692	△ 1,571	△ 1,175	△ 1,458	△ 1,049	△ 889	△ 1,450	△ 1,166	△ 15,727	
	外国人	20	0	1	5	△ 6	9	4	△ 3	△ 4	2	12	9	49	
	R4.10～5.9	△ 1,316	△ 1,510	△ 1,874	△ 2,625	△ 1,805	△ 1,486	△ 1,293	△ 1,429	△ 1,111	△ 1,267	△ 1,485	△ 1,271	△ 18,472	
	日本人	△ 1,321	△ 1,514	△ 1,882	△ 2,633	△ 1,810	△ 1,482	△ 1,302	△ 1,437	△ 1,113	△ 1,263	△ 1,499	△ 1,279	△ 18,535	
	外国人	5	4	8	8	5	△ 4	9	8	2	△ 4	14	8	63	
	R5.10～6.9	△ 1,628	△ 1,646												△ 3,274
	日本人	△ 1,638	△ 1,661												△ 3,299
	外国人	10	15												25

注) 集計期間は、10月1日～9月30日、各月については1日～末日。

第2表 市区町別推計人口・世帯数及び人口増減

(単位:人、世帯)

市区町	推計人口・世帯数(令和5年12月1日現在)				人口増減(令和5年11月1日~11月30日)						
	総数	男	女	世帯数	人口増減	転入	転出	社会増減	出生	死亡	自然増減
<b>広島県</b>	2,737,070	1,327,703	1,409,367	-	△ 1,331	7,930	7,615	315	1,391	3,037	△ 1,646
<b>広島市</b>	2,569,707	1,246,288	1,323,419	-	△ 1,265	7,438	7,162	276	1,298	2,839	△ 1,541
<b>広島市 東区</b>	167,363	81,415	85,948	-	△ 66	492	453	39	93	198	△ 105
<b>広島市 南区</b>	1,184,915	571,124	613,791	-	△ 369	4,080	3,984	96	653	1,118	△ 465
<b>広島市 中区</b>	143,051	67,804	75,247	-	28	677	608	69	84	125	△ 41
<b>広島市 西区</b>	117,020	55,731	61,289	-	△ 27	384	357	27	53	107	△ 54
<b>広島市 安佐南区</b>	144,161	70,481	73,680	-	△ 41	495	478	17	77	135	△ 58
<b>広島市 安佐北区</b>	186,902	89,620	97,282	-	△ 107	702	759	△ 57	107	157	△ 50
<b>広島市 安芸区</b>	245,471	119,256	126,215	-	△ 54	803	832	△ 29	169	194	△ 25
<b>広島市 佐伯区</b>	134,693	63,769	70,924	-	△ 2	393	261	132	42	176	△ 134
<b>広島市 呉市</b>	74,314	36,886	37,428	-	△ 74	244	279	△ 35	45	84	△ 39
<b>広島市 竹原市</b>	139,303	67,577	71,726	-	△ 92	382	410	△ 28	76	140	△ 64
<b>広島市 三原市</b>	201,563	97,537	104,026	-	△ 222	361	382	△ 21	78	279	△ 201
<b>広島市 尾道市</b>	22,445	10,714	11,731	-	△ 44	50	58	△ 8	2	38	△ 36
<b>広島市 福山市</b>	86,464	41,271	45,193	-	△ 53	197	165	32	33	118	△ 85
<b>広島市 府中市</b>	124,909	60,653	64,256	-	△ 108	307	279	28	35	171	△ 136
<b>広島市 三次市</b>	452,288	220,241	232,047	-	△ 219	950	922	28	263	510	△ 247
<b>広島市 庄原市</b>	35,289	16,946	18,343	-	△ 89	96	143	△ 47	15	57	△ 42
<b>広島市 大竹市</b>	48,151	23,245	24,906	-	△ 78	74	97	△ 23	27	82	△ 55
<b>広島市 東広島市</b>	31,417	15,023	16,394	-	△ 23	57	36	21	11	55	△ 44
<b>広島市 廿日市市</b>	25,408	12,332	13,076	-	△ 20	77	68	9	10	39	△ 29
<b>広島市 安芸高田市</b>	198,252	101,026	97,226	-	80	727	599	128	106	154	△ 48
<b>広島市 江田島市</b>	113,108	53,887	59,221	-	△ 47	288	258	30	52	129	△ 77
<b>安芸郡</b>	25,024	11,941	13,083	-	△ 38	93	89	4	7	49	△ 42
<b>安芸郡 府中町</b>	20,474	10,348	10,126	-	△ 35	81	82	△ 1	6	40	△ 34
<b>安芸郡 海田町</b>	116,997	56,908	60,089	-	12	362	311	51	76	115	△ 39
<b>安芸郡 熊野町</b>	51,805	25,248	26,557	-	△ 29	155	153	2	24	55	△ 31
<b>安芸郡 坂町</b>	30,241	14,906	15,335	-	19	93	84	9	31	21	10
<b>山県郡</b>	22,612	10,859	11,753	-	13	61	36	25	16	28	△ 12
<b>山県郡 安芸太田町</b>	12,339	5,895	6,444	-	9	53	38	15	5	11	△ 6
<b>山県郡 北広島町</b>	21,930	10,691	11,239	-	△ 42	47	60	△ 13	9	38	△ 29
<b>世羅郡</b>	5,231	2,440	2,791	-	3	16	5	11	1	9	△ 8
<b>世羅郡 世羅町</b>	16,699	8,251	8,448	-	△ 45	31	55	△ 24	8	29	△ 21
<b>神石郡</b>	6,685	3,450	3,235	-	5	28	11	17	1	13	△ 12
<b>神石郡 神石高原町</b>	14,207	6,771	7,436	-	△ 32	41	56	△ 15	5	22	△ 17
	7,544	3,595	3,949	-	△ 9	14	15	△ 1	2	10	△ 8

注) 世帯数については、年1回(10月1日現在)のみ調査。

第3表 市区町別推計人口の推移（前年同月との比較）

各年12月1日現在

(単位:人、%)

市区町	令和3年 (A)	令和4年 (B)	令和5年 (C)	人口増減数		人口増減率	
				R5 (C-B=D)	R4 (B-A=E)	R5 (D/B)	R4 (E/A)
<b>広島県</b>	2,775,469	2,757,379	2,737,070	△ 20,309	△ 18,090	△ 0.74	△ 0.65
<b>市部</b>	2,605,824	2,588,856	2,569,707	△ 19,149	△ 16,968	△ 0.74	△ 0.65
<b>郡部</b>	169,645	168,523	167,363	△ 1,160	△ 1,122	△ 0.69	△ 0.66
広島市	1,195,384	1,190,848	1,184,915	△ 5,933	△ 4,536	△ 0.50	△ 0.38
中区	143,016	143,240	143,051	△ 189	224	△ 0.13	0.16
東区	118,364	117,765	117,020	△ 745	△ 599	△ 0.63	△ 0.51
南区	144,724	144,354	144,161	△ 193	△ 370	△ 0.13	△ 0.26
西区	188,952	187,835	186,902	△ 933	△ 1,117	△ 0.50	△ 0.59
安佐南区	246,869	246,375	245,471	△ 904	△ 494	△ 0.37	△ 0.20
安佐北区	137,455	135,925	134,693	△ 1,232	△ 1,530	△ 0.91	△ 1.11
安芸区	75,993	75,290	74,314	△ 976	△ 703	△ 1.30	△ 0.93
佐伯区	140,011	140,064	139,303	△ 761	53	△ 0.54	0.04
呉市	209,269	205,423	201,563	△ 3,860	△ 3,846	△ 1.88	△ 1.84
竹原市	23,448	22,966	22,445	△ 521	△ 482	△ 2.27	△ 2.06
三原市	88,701	87,484	86,464	△ 1,020	△ 1,217	△ 1.17	△ 1.37
尾道市	128,459	126,689	124,909	△ 1,780	△ 1,770	△ 1.41	△ 1.38
福山市	457,545	454,931	452,288	△ 2,643	△ 2,614	△ 0.58	△ 0.57
府中市	36,694	35,976	35,289	△ 687	△ 718	△ 1.91	△ 1.96
三次市	49,773	48,952	48,151	△ 801	△ 821	△ 1.64	△ 1.65
庄原市	32,746	32,031	31,417	△ 614	△ 715	△ 1.92	△ 2.18
大竹市	25,999	25,737	25,408	△ 329	△ 262	△ 1.28	△ 1.01
東広島市	196,790	198,183	198,252	69	1,393	0.03	0.71
廿日市市	113,786	113,373	113,108	△ 265	△ 413	△ 0.23	△ 0.36
安芸高田市	25,931	25,374	25,024	△ 350	△ 557	△ 1.38	△ 2.15
江田島市	21,299	20,889	20,474	△ 415	△ 410	△ 1.99	△ 1.92
<b>安芸郡</b>	117,083	117,045	116,997	△ 48	△ 38	△ 0.04	△ 0.03
府中町	52,025	52,006	51,805	△ 201	△ 19	△ 0.39	△ 0.04
海田町	29,804	30,018	30,241	223	214	0.74	0.72
熊野町	22,691	22,541	22,612	71	△ 150	0.31	△ 0.66
坂町	12,563	12,480	12,339	△ 141	△ 83	△ 1.13	△ 0.66
<b>山県郡</b>	22,813	22,365	21,930	△ 435	△ 448	△ 1.95	△ 1.96
安芸太田町	5,522	5,378	5,231	△ 147	△ 144	△ 2.73	△ 2.61
北広島町	17,291	16,987	16,699	△ 288	△ 304	△ 1.70	△ 1.76
<b>豊田郡</b>							
大崎上島町	6,954	6,830	6,685	△ 145	△ 124	△ 2.12	△ 1.78
<b>世羅郡</b>							
世羅町	14,777	14,494	14,207	△ 287	△ 283	△ 1.98	△ 1.92
<b>神石郡</b>							
神石高原町	8,018	7,789	7,544	△ 245	△ 229	△ 3.15	△ 2.86

第4表 市区町別推計人口の推移（外国人）（前年同月との比較）

各年12月1日現在

（単位：人、％）

市区町	令和3年 (A)	令和4年 (B)	令和5年 (C)	人口増減数		人口増減率	
				R5 (C-B=D)	R4 (B-A=E)	R5 (D/B)	R4 (E/A)
<b>広島県</b>	49,083	53,479	59,537	6,058	4,396	11.33	8.96
<b>市部</b>	46,417	50,602	56,271	5,669	4,185	11.20	9.02
<b>郡部</b>	2,666	2,877	3,266	389	211	13.52	7.91
広島市	18,750	19,706	21,312	1,606	956	8.15	5.10
中区	4,273	4,486	4,839	353	213	7.87	4.98
東区	1,794	1,857	1,974	117	63	6.30	3.51
南区	1,944	2,118	2,272	154	174	7.27	8.95
西区	4,179	4,283	4,437	154	104	3.60	2.49
安佐南区	2,229	2,470	2,679	209	241	8.46	10.81
安佐北区	1,845	1,905	2,235	330	60	17.32	3.25
安芸区	1,303	1,340	1,520	180	37	13.43	2.84
佐伯区	1,183	1,247	1,356	109	64	8.74	5.41
呉市	2,687	2,856	3,276	420	169	14.71	6.29
竹原市	215	233	286	53	18	22.75	8.37
三原市	1,918	2,116	2,525	409	198	19.33	10.32
尾道市	2,495	2,935	3,553	618	440	21.06	17.64
福山市	8,875	9,675	10,687	1,012	800	10.46	9.01
府中市	516	602	723	121	86	20.10	16.67
三次市	616	683	770	87	67	12.74	10.88
庄原市	423	455	532	77	32	16.92	7.57
大竹市	319	352	372	20	33	5.68	10.34
東広島市	7,160	8,317	8,940	623	1,157	7.49	16.16
廿日市市	1,243	1,282	1,544	262	39	20.44	3.14
安芸高田市	695	770	999	229	75	29.74	10.79
江田島市	505	620	752	132	115	21.29	22.77
<b>安芸郡</b>	1,767	1,868	2,056	188	101	10.06	5.72
府中町	628	673	702	29	45	4.31	7.17
海田町	773	823	886	63	50	7.65	6.47
熊野町	195	200	247	47	5	23.50	2.56
坂町	171	172	221	49	1	28.49	0.58
<b>山県郡</b>	444	494	593	99	50	20.04	11.26
安芸太田町	35	51	67	16	16	31.37	45.71
北広島町	409	443	526	83	34	18.74	8.31
<b>豊田郡</b>							
大崎上島町	140	162	191	29	22	17.90	15.71
<b>世羅郡</b>							
世羅町	230	260	302	42	30	16.15	13.04
<b>神石郡</b>							
神石高原町	85	93	124	31	8	33.33	9.41

第5表-1 年齢(5歳階級)別、男女別推計人口

(単位:人)

年齢階級	令和5年12月1日現在推計人口								
	総数	男	女	日本人	男	女	外国人	男	女
<b>総数</b>	2,737,070	1,327,703	1,409,367	2,677,533	1,296,758	1,380,775	59,537	30,945	28,592
0～4歳	93,407	47,928	45,479	92,033	47,233	44,799	1,375	695	679
5～9歳	114,030	58,114	55,916	112,650	57,401	55,249	1,380	714	666
10～14歳	125,583	64,188	61,395	124,422	63,634	60,789	1,161	554	607
15～19歳	127,484	65,137	62,347	125,183	64,044	61,138	2,301	1,092	1,209
20～24歳	136,300	71,259	65,041	125,478	65,591	59,887	10,822	5,668	5,154
25～29歳	132,928	69,779	63,149	121,956	63,356	58,601	10,972	6,423	4,548
30～34歳	134,855	70,544	64,312	126,493	65,364	61,129	8,363	5,180	3,183
35～39歳	151,155	77,509	73,645	145,381	74,176	71,205	5,774	3,334	2,440
40～44歳	165,562	83,903	81,659	161,307	81,913	79,394	4,255	1,990	2,265
45～49歳	198,787	100,038	98,749	195,874	98,890	96,983	2,913	1,147	1,766
50～54歳	210,817	105,676	105,141	208,099	104,642	103,457	2,717	1,033	1,684
55～59歳	172,303	85,040	87,263	170,265	84,274	85,990	2,038	766	1,273
60～64歳	157,833	77,146	80,687	156,409	76,524	79,885	1,424	622	802
65～69歳	159,318	76,963	82,355	158,229	76,463	81,766	1,090	501	589
70～74歳	194,400	91,245	103,156	193,326	90,751	102,575	1,075	494	581
75～79歳	176,493	79,953	96,540	175,658	79,591	96,067	835	362	472
80～84歳	132,961	55,161	77,800	132,386	54,938	77,449	574	223	351
85歳以上	152,854	48,120	104,734	152,386	47,975	104,411	468	146	323

注) 各年齢階級別推計人口は、令和5年11月末日現在の住民基本台帳に登録されている年齢別人口の割合を基に算出している。  
このため、各年齢階級別の計と合計(総数)が一致しないものがある。

第5表-2 年齢(5歳階級)別、男女別推計人口(対前年同月差)

(単位:人)

年齢階級	対前年同月差(過去1年間(令和4年12月～令和5年11月)の人口増減)								
	総数	男	女	日本人	男	女	外国人	男	女
<b>総数</b>	△ 20,309	△ 9,010	△ 11,299	△ 26,367	△ 12,890	△ 13,477	6,058	3,880	2,178
0～4歳	△ 4,757	△ 2,364	△ 2,393	△ 4,785	△ 2,378	△ 2,408	29	14	15
5～9歳	△ 3,086	△ 1,620	△ 1,466	△ 3,157	△ 1,661	△ 1,496	71	41	30
10～14歳	△ 983	△ 455	△ 528	△ 1,030	△ 466	△ 564	47	11	36
15～19歳	△ 265	△ 379	114	△ 837	△ 640	△ 198	572	260	312
20～24歳	△ 449	△ 79	△ 370	△ 1,840	△ 916	△ 924	1,390	837	554
25～29歳	△ 808	△ 54	△ 754	△ 2,090	△ 953	△ 1,136	1,282	900	382
30～34歳	△ 2,402	△ 949	△ 1,453	△ 3,352	△ 1,599	△ 1,754	951	650	301
35～39歳	△ 3,601	△ 1,287	△ 2,314	△ 4,243	△ 1,886	△ 2,357	642	599	43
40～44歳	△ 4,296	△ 2,137	△ 2,159	△ 4,779	△ 2,492	△ 2,287	483	355	128
45～49歳	△ 9,292	△ 5,055	△ 4,236	△ 9,462	△ 5,124	△ 4,338	171	69	102
50～54歳	6,734	3,894	2,840	6,674	3,839	2,835	60	55	5
55～59歳	5,083	2,601	2,482	4,883	2,554	2,329	200	47	153
60～64歳	△ 1,360	△ 595	△ 764	△ 1,437	△ 610	△ 827	77	14	63
65～69歳	△ 3,813	△ 1,913	△ 1,899	△ 3,779	△ 1,903	△ 1,877	△ 33	△ 11	△ 23
70～74歳	△ 12,403	△ 5,985	△ 6,418	△ 12,410	△ 5,995	△ 6,415	6	10	△ 3
75～79歳	9,455	4,675	4,780	9,416	4,673	4,743	39	1	37
80～84歳	6,001	2,347	3,654	5,958	2,328	3,630	43	19	24
85歳以上	△ 69	346	△ 416	△ 97	337	△ 434	28	10	18



第6表 市区町別、年齢(5歳階級)別推計人口(総数)

令和5年12月1日現在

(単位:人)

市区町	総数	0～4歳	5～9歳	10～14歳	15～19歳	20～24歳	25～29歳	30～34歳	35～39歳	40～44歳	45～49歳	50～54歳	55～59歳	60～64歳	65～69歳	70～74歳	75～79歳	80～84歳	85歳以上
<b>広島県</b>	2,737,070	93,407	114,030	125,583	127,484	136,300	132,928	134,855	151,155	165,562	198,787	210,817	172,303	157,833	159,318	194,400	176,493	132,961	152,854
<b>市部</b>	2,569,707	87,234	106,745	118,132	119,725	129,010	125,254	126,637	141,881	156,060	187,534	198,958	161,982	148,296	149,506	182,038	165,229	123,907	141,578
<b>郡部</b>	167,363	6,173	7,285	7,451	7,759	7,290	7,674	8,218	9,274	9,502	11,252	11,859	10,321	9,537	9,812	12,362	11,263	9,054	11,276
広島市	1,184,915	43,165	51,631	56,361	56,739	61,526	62,637	62,352	69,005	75,793	91,971	98,142	77,994	66,815	62,803	74,950	68,816	50,867	53,350
中区	143,051	4,736	5,330	5,126	5,315	7,791	9,477	9,016	9,297	9,788	11,290	12,089	9,576	8,169	7,578	8,752	7,724	5,644	6,355
東区	117,020	4,276	5,193	5,577	5,594	5,712	5,699	5,743	6,611	7,325	8,493	9,509	8,213	7,183	6,542	7,364	6,952	5,420	5,612
南区	144,161	5,261	6,260	6,619	6,786	7,874	7,891	7,864	8,590	9,311	11,365	12,054	9,766	8,313	7,482	8,453	7,996	5,749	6,527
西区	186,902	6,681	7,635	8,499	8,484	9,938	11,107	10,739	11,388	12,298	14,882	15,736	12,938	10,888	9,799	11,049	9,710	7,159	7,972
安佐南区	245,471	10,533	12,493	13,953	13,708	13,669	13,485	13,223	14,666	16,399	20,636	21,712	15,440	11,916	10,379	12,728	12,251	9,256	9,025
安佐北区	134,693	3,698	4,935	5,900	6,243	5,986	5,078	5,222	6,383	7,256	9,446	10,460	8,377	8,007	8,937	11,721	11,006	8,022	8,016
安芸区	74,314	2,416	2,998	3,597	3,904	4,121	3,874	3,633	3,811	4,434	5,471	6,139	5,151	4,211	3,772	4,822	4,727	3,602	3,631
佐伯区	139,303	5,563	6,787	7,091	6,704	6,435	6,024	6,913	8,259	8,983	10,388	10,443	8,532	8,129	8,314	10,060	8,452	6,014	6,212
呉市	201,563	5,117	6,793	8,190	8,733	9,565	8,113	8,088	9,184	10,637	13,479	15,282	12,895	12,153	12,397	16,202	16,707	13,058	14,970
竹原市	22,445	461	594	761	839	812	758	762	826	1,039	1,421	1,559	1,518	1,468	1,613	2,214	2,048	1,683	2,071
三原市	86,464	2,239	3,203	3,787	3,773	3,836	3,293	3,599	4,142	4,738	5,772	6,190	5,297	5,390	5,983	7,492	6,429	4,836	6,465
尾道市	124,909	3,203	4,384	5,041	5,282	5,431	4,898	5,350	6,353	6,765	8,043	8,709	7,408	7,795	8,605	10,767	9,805	7,603	9,465
福山市	452,288	16,489	19,309	21,369	21,339	23,084	22,660	22,649	25,531	27,679	32,940	34,176	27,307	25,239	26,397	32,452	28,352	21,687	23,631
府中市	35,289	742	1,119	1,367	1,595	1,534	1,308	1,229	1,512	1,697	2,314	2,654	2,291	2,246	2,502	3,186	2,793	2,270	2,931
三次市	48,151	1,536	1,831	2,075	2,110	1,897	1,874	2,053	2,325	2,564	3,272	3,144	2,752	3,047	3,456	4,147	3,406	2,543	4,120
庄原市	31,417	720	1,053	1,231	1,325	1,147	1,032	1,066	1,268	1,532	1,780	1,756	1,577	2,035	2,487	3,021	2,558	2,015	3,814
大竹市	25,408	729	956	1,006	1,038	1,152	1,095	1,124	1,324	1,383	1,524	1,787	1,576	1,495	1,736	2,092	1,953	1,531	1,908
東広島市	198,252	7,801	9,370	10,066	10,213	12,036	11,146	11,377	12,115	12,952	14,572	14,625	11,926	11,007	10,386	12,193	10,651	7,599	8,216
廿日市市	113,108	4,111	5,181	5,324	5,063	5,034	4,659	5,237	6,421	6,988	7,793	8,041	6,873	6,811	7,664	8,894	7,604	5,220	6,191
安芸高田市	25,024	558	795	974	1,054	1,119	1,001	914	1,055	1,271	1,547	1,608	1,426	1,515	1,922	2,349	2,062	1,457	2,399
江田島市	20,474	363	525	581	623	839	781	837	821	1,023	1,107	1,285	1,143	1,281	1,556	2,081	2,046	1,537	2,046
<b>安芸郡</b>	116,997	5,121	5,722	5,631	5,314	5,410	6,036	6,564	7,285	7,282	8,358	8,972	7,559	6,211	5,944	7,377	7,083	5,746	5,381
府中町	51,805	2,373	2,650	2,558	2,269	2,306	2,676	3,091	3,413	3,371	3,797	3,923	3,550	3,008	2,698	2,945	2,757	2,209	2,210
海田町	30,241	1,509	1,580	1,415	1,345	1,528	1,864	2,015	2,125	1,979	2,173	2,298	1,819	1,447	1,394	1,778	1,574	1,234	1,161
熊野町	22,612	764	931	1,032	1,057	948	905	935	1,082	1,215	1,508	1,777	1,455	1,101	1,239	1,779	1,927	1,665	1,291
坂町	12,339	475	561	626	643	628	590	523	664	716	880	975	735	655	613	875	825	638	718
<b>山県郡</b>	21,930	488	715	799	904	940	793	750	892	983	1,323	1,344	1,239	1,428	1,640	2,125	1,738	1,344	2,486
安芸太田町	5,231	69	148	155	194	147	136	119	190	181	250	293	281	344	445	547	496	440	795
北広島町	16,699	419	568	643	710	793	658	631	702	802	1,073	1,050	958	1,084	1,195	1,578	1,241	904	1,690
<b>豊田郡</b>																			
大崎上島町	6,685	100	137	237	677	240	196	198	203	240	305	340	358	393	397	643	666	551	804
<b>世羅郡</b>																			
世羅町	14,207	335	501	536	594	498	451	483	599	699	860	811	795	966	1,159	1,394	1,133	906	1,487
<b>神石郡</b>																			
神石高原町	7,544	129	209	248	270	202	198	223	295	298	407	391	371	539	672	824	644	506	1,119

注) 各年齢階級別の推計人口は、令和5年11月末日現在の住民基本台帳に登録されている年齢別人口の割合を基に算出している。このため、各年齢階級別の計と合計(総数)が一致しないものがある。

(参考) 人口増減(対前年同月差)の推移[総数]

(単位:人)

年 月	総数						
	人口増減	転入	転出	社会増減	出生	死亡	自然増減
H30・12	△ 9,469	126,791	127,475	279	21,946	31,694	△ 9,748
H31・1	△ 9,267	127,143	127,570	543	21,724	31,534	△ 9,810
2	△ 9,483	126,696	127,232	431	21,572	31,486	△ 9,914
3	△ 8,997	127,399	127,513	860	21,412	31,269	△ 9,857
4	△ 9,347	127,998	128,297	643	21,142	31,132	△ 9,990
R元・5	△ 9,517	128,078	128,227	814	21,002	31,333	△ 10,331
6	△ 9,704	128,570	128,751	790	20,950	31,444	△ 10,494
7	△ 9,988	128,949	129,343	588	20,800	31,376	△ 10,576
8	△ 10,147	129,694	130,404	265	20,788	31,200	△ 10,412
9	△ 10,587	129,150	130,146	△ 31	20,613	31,169	△ 10,556
10	△ 11,007	129,621	130,791	△ 202	20,677	31,482	△ 10,805
11	△ 11,093	129,198	130,483	△ 318	20,564	31,339	△ 10,775
12	△ 10,596	129,101	129,717	363	20,333	31,292	△ 10,959
R2・1	△ 10,798	129,622	130,361	228	20,359	31,385	△ 11,026
2	△ 10,514	130,022	130,571	417	20,316	31,247	△ 10,931
3	△ 10,204	129,954	130,289	628	20,261	31,093	△ 10,832
4	△ 10,020	130,129	130,298	800	20,344	31,164	△ 10,820
5	△ 10,699	129,398	130,335	37	20,526	31,262	△ 10,736
6	△ 11,090	125,740	127,266	△ 561	20,122	30,651	△ 10,529
7	△ 11,289	124,797	126,401	△ 651	20,227	30,865	△ 10,638
8	△ 11,490	122,062	123,924	△ 894	20,183	30,779	△ 10,596
9	△ 11,592	120,826	122,704	△ 917	20,067	30,742	△ 10,675
10	△ 12,155	119,072	121,688	△ 1,646	20,021	30,530	△ 10,509
11	△ 13,723	116,513	120,551	△ 3,150	19,910	30,483	△ 10,573
12	△ 14,340	115,732	120,335	△ 3,809	19,936	30,467	△ 10,531
R3・1	△ 13,757	115,723	119,610	△ 3,167	19,946	30,536	△ 10,590
2	△ 13,902	115,552	119,271	△ 3,072	19,686	30,516	△ 10,830
3	△ 14,924	114,826	119,104	△ 3,712	19,477	30,689	△ 11,212
4	△ 15,341	114,980	119,468	△ 4,005	19,498	30,834	△ 11,336
5	△ 17,081	112,798	118,827	△ 5,630	19,372	30,823	△ 11,451
6	△ 18,049	113,468	120,097	△ 6,305	19,464	31,208	△ 11,744
7	△ 19,068	113,206	120,621	△ 7,178	19,352	31,242	△ 11,890
8	△ 19,757	113,048	120,924	△ 7,718	19,249	31,288	△ 12,039
9	△ 19,862	112,929	120,614	△ 7,601	19,275	31,536	△ 12,261
10	△ 20,388	112,198	120,068	△ 7,870	19,210	31,728	△ 12,518
11	△ 20,937	111,369	119,879	△ 8,510	19,089	31,516	△ 12,427
12	△ 21,989	110,937	120,056	△ 9,119	19,095	31,965	△ 12,870
R4・1	△ 23,780	108,930	119,637	△ 10,707	18,943	32,016	△ 13,073
2	△ 25,377	107,297	119,379	△ 12,082	18,987	32,282	△ 13,295
3	△ 25,860	106,428	118,656	△ 12,228	19,045	32,677	△ 13,632
4	△ 25,794	106,307	118,129	△ 11,822	18,850	32,822	△ 13,972
5	△ 24,054	107,610	117,501	△ 9,891	18,588	32,751	△ 14,163
6	△ 21,671	111,994	119,080	△ 7,086	18,515	33,100	△ 14,585
7	△ 20,030	114,564	119,741	△ 5,177	18,376	33,229	△ 14,853
8	△ 19,825	115,559	120,389	△ 4,830	18,139	33,134	△ 14,995
9	△ 20,191	116,901	121,686	△ 4,785	18,209	33,615	△ 15,406
10	△ 19,612	118,360	122,294	△ 3,934	18,277	33,955	△ 15,678
11	△ 18,811	120,479	122,994	△ 2,515	18,315	34,611	△ 16,296
12	△ 18,090	121,626	123,312	△ 1,686	18,170	34,574	△ 16,404
R5・1	△ 18,066	122,872	123,898	△ 1,026	18,137	35,177	△ 17,040
2	△ 18,252	123,915	124,415	△ 500	18,109	35,861	△ 17,752
3	△ 17,407	125,677	125,225	452	18,092	35,951	△ 17,859
4	△ 16,555	125,774	124,546	1,228	18,095	35,878	△ 17,783
5	△ 18,152	124,696	124,943	△ 247	18,006	35,911	△ 17,905
6	△ 19,817	122,658	124,602	△ 1,944	18,023	35,896	△ 17,873
7	△ 20,854	121,454	124,377	△ 2,923	17,990	35,921	△ 17,931
8	△ 20,827	121,545	124,061	△ 2,516	17,949	36,260	△ 18,311
9	△ 20,499	121,782	123,923	△ 2,141	17,734	36,092	△ 18,358
10	△ 20,256	122,043	123,827	△ 1,784	17,427	35,899	△ 18,472
11	△ 20,161	122,519	123,896	△ 1,377	17,197	35,981	△ 18,784
12	△ 20,309	122,352	123,741	△ 1,389	17,113	36,033	△ 18,920

注1) 人口増減及び社会増減は、国勢調査結果に基づき補正を行っている。

2) 社会増減は人口増減－自然増減。このため、転入－転出は社会増減と必ずしも一致しない。

(参考) 人口増減(対前年同月差)の推移[日本人、外国人]

(単位:人)

年月	日本人							外国人						
	人口増減	転入	転出	社会増減	出生	死亡	自然増減	人口増減	転入	転出	社会増減	出生	死亡	自然増減
H30・12	△ 13,340	105,583	109,153	△ 3,471	21,667	31,536	△ 9,869	3,871	21,208	18,322	3,750	279	158	121
H31・1	△ 13,367	105,510	109,040	△ 3,424	21,443	31,386	△ 9,943	4,100	21,633	18,530	3,967	281	148	133
2	△ 13,676	104,890	108,636	△ 3,640	21,294	31,330	△ 10,036	4,193	21,806	18,596	4,071	278	156	122
3	△ 13,626	105,131	108,857	△ 3,621	21,116	31,121	△ 10,005	4,629	22,268	18,656	4,481	296	148	148
4	△ 14,367	104,818	109,141	△ 4,235	20,852	30,984	△ 10,132	5,020	23,180	19,156	4,878	290	148	142
R元・5	△ 15,009	103,971	108,605	△ 4,531	20,709	31,187	△ 10,478	5,492	24,107	19,622	5,345	293	146	147
6	△ 15,475	103,969	108,906	△ 4,833	20,659	31,301	△ 10,642	5,771	24,601	19,845	5,623	291	143	148
7	△ 15,723	104,251	109,361	△ 5,003	20,512	31,232	△ 10,720	5,735	24,698	19,982	5,591	288	144	144
8	△ 15,647	104,926	110,126	△ 5,090	20,503	31,060	△ 10,557	5,500	24,768	20,278	5,355	285	140	145
9	△ 16,067	104,300	109,754	△ 5,353	20,316	31,030	△ 10,714	5,480	24,850	20,392	5,322	297	139	158
10	△ 15,954	104,840	109,925	△ 4,982	20,371	31,343	△ 10,972	4,947	24,781	20,866	4,780	306	139	167
11	△ 16,222	104,381	109,761	△ 5,279	20,253	31,196	△ 10,943	5,129	24,817	20,722	4,961	311	143	168
12	△ 16,185	103,909	109,082	△ 5,066	20,034	31,153	△ 11,119	5,589	25,192	20,635	5,429	299	139	160
R2・1	△ 16,285	104,141	109,357	△ 5,111	20,061	31,235	△ 11,174	5,487	25,481	21,004	5,339	298	150	148
2	△ 16,057	104,423	109,488	△ 4,966	20,019	31,110	△ 11,091	5,543	25,599	21,083	5,383	297	137	160
3	△ 15,991	104,026	109,138	△ 5,009	19,975	30,957	△ 10,982	5,787	25,928	21,151	5,637	286	136	150
4	△ 15,176	104,561	108,886	△ 4,220	20,058	31,014	△ 10,956	5,156	25,568	21,412	5,020	286	150	136
5	△ 14,412	105,510	109,160	△ 3,545	20,241	31,108	△ 10,867	3,713	23,888	21,175	3,582	285	154	131
6	△ 14,044	103,347	106,854	△ 3,403	19,849	30,490	△ 10,641	2,954	22,393	20,412	2,842	273	161	112
7	△ 14,052	103,482	106,884	△ 3,305	19,958	30,705	△ 10,747	2,763	21,315	19,517	2,654	269	160	109
8	△ 13,820	102,331	105,529	△ 3,096	19,896	30,620	△ 10,724	2,330	19,731	18,395	2,202	287	159	128
9	△ 13,375	102,515	105,205	△ 2,591	19,786	30,570	△ 10,784	1,783	18,311	17,499	1,674	281	172	109
10	△ 13,100	102,694	105,289	△ 2,491	19,748	30,357	△ 10,609	945	16,378	16,399	845	273	173	100
11	△ 13,196	102,292	104,912	△ 2,523	19,640	30,313	△ 10,673	△ 527	14,221	15,639	△ 627	270	170	100
12	△ 13,318	102,454	105,211	△ 2,675	19,653	30,296	△ 10,643	△ 1,022	13,278	15,124	△ 1,134	283	171	112
R3・1	△ 13,347	102,244	104,951	△ 2,634	19,657	30,370	△ 10,713	△ 410	13,479	14,659	△ 533	289	166	123
2	△ 13,652	101,645	104,425	△ 2,709	19,403	30,346	△ 10,943	△ 250	13,907	14,846	△ 363	283	170	113
3	△ 14,181	101,390	104,303	△ 2,853	19,189	30,517	△ 11,328	△ 743	13,436	14,801	△ 859	288	172	116
4	△ 13,955	102,502	105,043	△ 2,490	19,206	30,671	△ 11,465	△ 1,386	12,478	14,425	△ 1,515	292	163	129
5	△ 15,241	100,695	104,408	△ 3,672	19,091	30,660	△ 11,569	△ 1,840	12,103	14,419	△ 1,958	281	163	118
6	△ 16,092	101,294	105,547	△ 4,220	19,174	31,046	△ 11,872	△ 1,957	12,174	14,550	△ 2,085	290	162	128
7	△ 16,540	101,085	105,630	△ 4,520	19,058	31,078	△ 12,020	△ 2,528	12,121	14,991	△ 2,658	294	164	130
8	△ 17,044	100,973	105,876	△ 4,888	18,961	31,117	△ 12,156	△ 2,713	12,075	15,048	△ 2,830	288	171	117
9	△ 17,106	100,849	105,585	△ 4,725	18,990	31,371	△ 12,381	△ 2,756	12,080	15,029	△ 2,876	285	165	120
10	△ 17,461	100,146	104,967	△ 4,821	18,923	31,563	△ 12,640	△ 2,927	12,052	15,101	△ 3,049	287	165	122
11	△ 17,771	99,553	104,765	△ 5,212	18,790	31,349	△ 12,559	△ 3,166	11,816	15,114	△ 3,298	299	167	132
12	△ 18,149	99,784	104,949	△ 5,165	18,813	31,797	△ 12,984	△ 3,840	11,153	15,107	△ 3,954	282	168	114
R4・1	△ 18,538	99,424	104,792	△ 5,368	18,669	31,839	△ 13,170	△ 5,242	9,506	14,845	△ 5,339	274	177	97
2	△ 18,889	99,623	105,120	△ 5,497	18,711	32,103	△ 13,392	△ 6,488	7,674	14,259	△ 6,585	276	179	97
3	△ 19,131	99,609	105,031	△ 5,422	18,782	32,491	△ 13,709	△ 6,729	6,819	13,625	△ 6,806	263	186	77
4	△ 19,701	99,111	104,764	△ 5,653	18,587	32,635	△ 14,048	△ 6,093	7,196	13,365	△ 6,169	263	187	76
5	△ 20,668	97,835	104,262	△ 6,427	18,324	32,565	△ 14,241	△ 3,386	9,775	13,239	△ 3,464	264	186	78
6	△ 20,839	98,359	104,545	△ 6,186	18,258	32,911	△ 14,653	△ 832	13,635	14,535	△ 900	257	189	68
7	△ 20,884	98,184	104,163	△ 5,979	18,125	33,030	△ 14,905	854	16,380	15,578	802	251	199	52
8	△ 21,064	97,633	103,656	△ 6,023	17,893	32,934	△ 15,041	1,239	17,926	16,733	1,193	246	200	46
9	△ 21,786	97,885	104,211	△ 6,326	17,949	33,409	△ 15,460	1,595	19,016	17,475	1,541	260	206	54
10	△ 22,126	97,969	104,368	△ 6,399	18,020	33,747	△ 15,727	2,514	20,391	17,926	2,465	257	208	49
11	△ 22,290	98,453	104,413	△ 5,960	18,073	34,403	△ 16,330	3,479	22,026	18,581	3,445	242	208	34
12	△ 22,486	98,144	104,188	△ 6,044	17,926	34,368	△ 16,442	4,396	23,482	19,124	4,358	244	206	38
R5・1	△ 22,937	98,228	104,080	△ 5,852	17,893	34,978	△ 17,085	4,871	24,644	19,818	4,826	244	199	45
2	△ 23,729	98,066	103,995	△ 5,929	17,858	35,658	△ 17,800	5,477	25,849	20,420	5,429	251	203	48
3	△ 23,964	98,184	104,230	△ 6,046	17,834	35,752	△ 17,918	6,557	27,493	20,995	6,498	258	199	59
4	△ 23,650	96,932	102,753	△ 5,821	17,849	35,678	△ 17,829	7,095	28,842	21,793	7,049	246	200	46
5	△ 24,201	96,608	102,853	△ 6,245	17,754	35,710	△ 17,956	6,049	28,088	22,090	5,998	252	201	51
6	△ 24,455	96,501	103,021	△ 6,520	17,762	35,697	△ 17,935	4,638	26,157	21,581	4,576	261	199	62
7	△ 24,746	96,523	103,270	△ 6,747	17,725	35,724	△ 17,999	3,892	24,931	21,107	3,824	265	197	68
8	△ 25,225	96,693	103,545	△ 6,852	17,692	36,065	△ 18,373	4,398	24,852	20,516	4,336	257	195	62
9	△ 25,404	96,358	103,340	△ 6,982	17,482	35,904	△ 18,422	4,905	25,424	20,583	4,841	252	188	64
10	△ 25,770	95,962	103,197	△ 7,235	17,174	35,709	△ 18,535	5,514	26,081	20,630	5,451	253	190	63
11	△ 26,242	95,810	103,200	△ 7,390	16,936	35,788	△ 18,852	6,081	26,709	20,696	6,013	261	193	68
12	△ 26,367	95,654	103,022	△ 7,368	16,840	35,839	△ 18,999	6,058	26,698	20,719	5,979	273	194	79

注1) 人口増減及び社会増減は、国勢調査結果に基づき補正を行っている。

注2) 社会増減は人口増減-自然増減。このため、転入-転出は社会増減と必ずしも一致しない。



(参考)

## グラフで見る 市区町人口、人口増減の推移

○広島県 .....	P12
○各市区町	
広島市 .....	P13
中区 .....	P14
東区 .....	P15
南区 .....	P16
西区 .....	P17
安佐南区 .....	P18
安佐北区 .....	P19
安芸区 .....	P20
佐伯区 .....	P21
呉市 .....	P22
竹原市 .....	P23
三原市 .....	P24
尾道市 .....	P25
福山市 .....	P26
府中市 .....	P27
三次市 .....	P28
庄原市 .....	P29
大竹市 .....	P30
東広島市 .....	P31
廿日市市 .....	P32
安芸高田市 .....	P33
江田島市 .....	P34
府中町 .....	P35
海田町 .....	P36
熊野町 .....	P37
坂町 .....	P38
安芸太田町 .....	P39
北広島町 .....	P40
大崎上島町 .....	P41
世羅町 .....	P42
神石高原町 .....	P43

## 市区町別 推計人口の推移 (平成22年10月1日～)

### 広島県

H22国勢調査時の人口	R5.12.1現在の人口	H22国勢調査後の増減数	H22国勢調査後の増減率
2,860,750人	2,737,070人	△ 123,680人	△ 4.32%

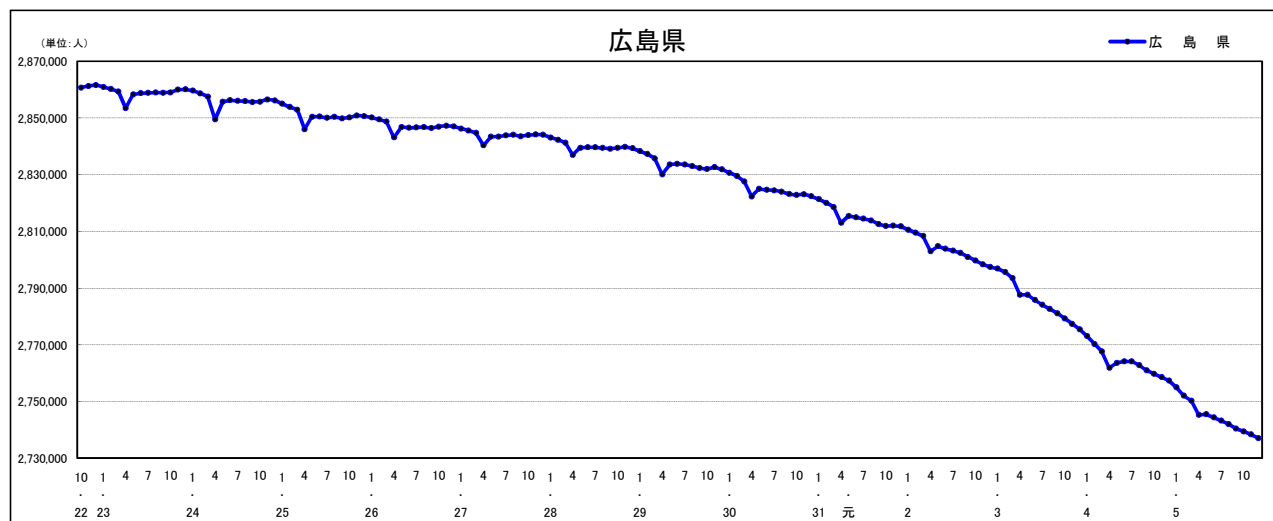

### 人口増減 (対前年同月差) の推移 [社会増減、自然増減別] (平成22年10月～)

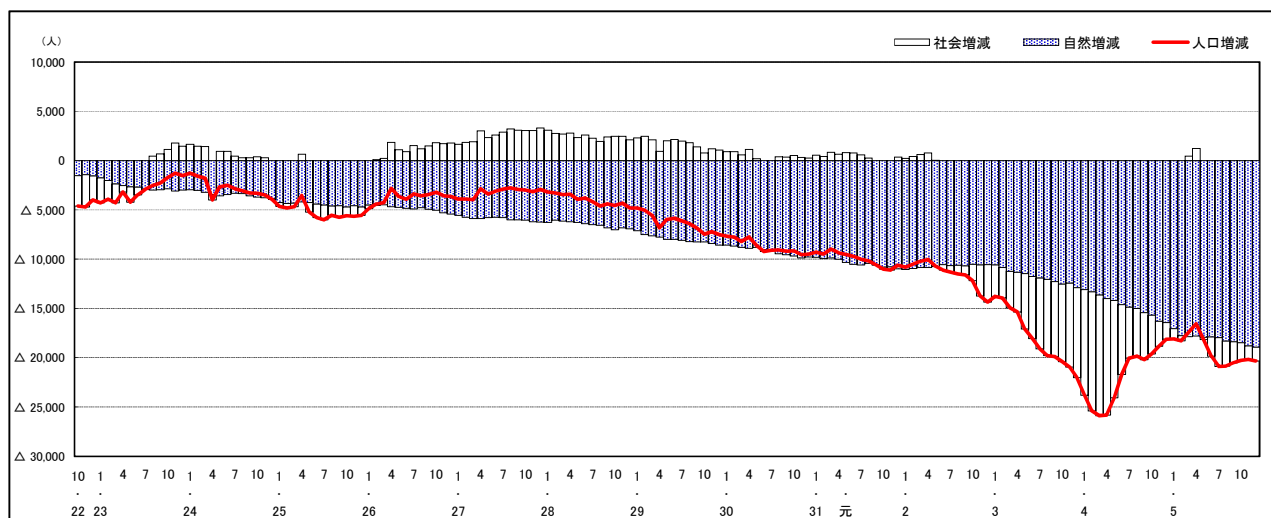

### 人口増減 (対前年同月差) の推移 [日本人、外国人別] (平成22年10月～)

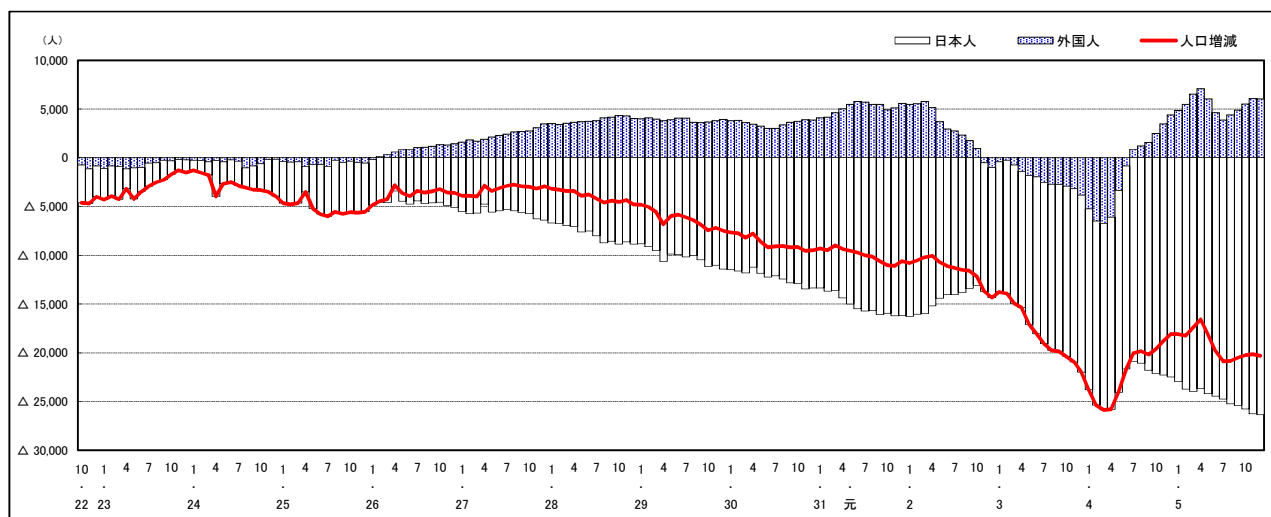

注) 国勢調査結果による推計人口の補正を行っており、社会増減は人口増減から自然増減を差し引いて算出している。

## 市区町別 推計人口の推移（平成22年10月1日～）

### 広島市

H22国勢調査時の人口	R5.12.1現在の人口	H22国勢調査後の増減数	H22国勢調査後の増減率
1,173,843人	1,184,915人	11,072人	0.94%

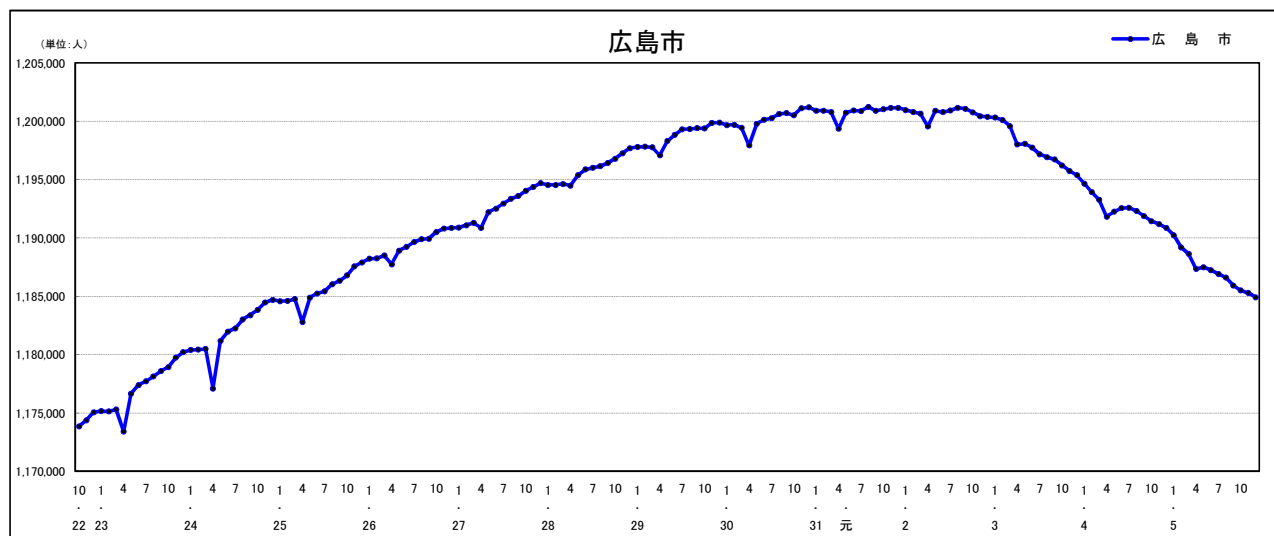

### 人口増減（対前年同月差）の推移【社会増減、自然増減別】（平成22年10月～）

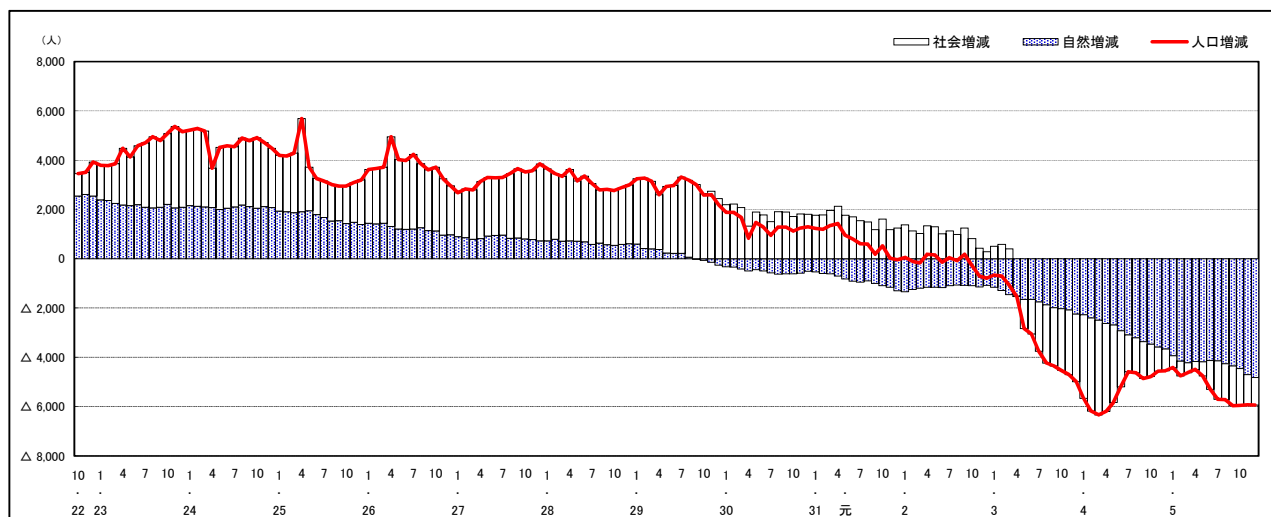

### 人口増減（対前年同月差）の推移【日本人、外国人別】（平成22年10月～）

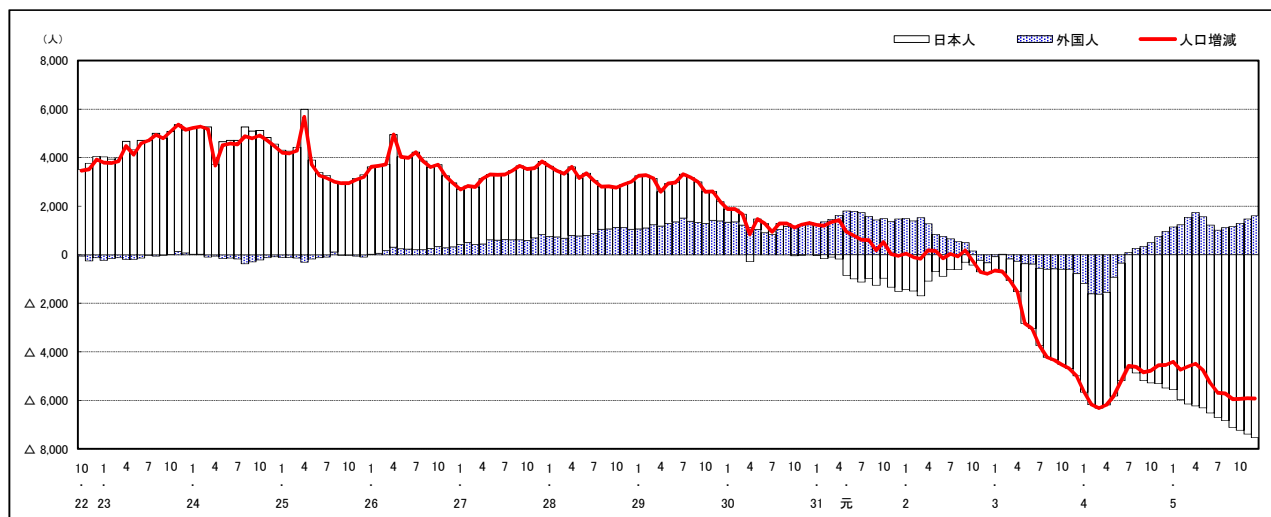

注) 国勢調査結果による推計人口の補正を行っており、社会増減は人口増減から自然増減を差し引いて算出している。

## 市区町別 推計人口の推移（平成22年10月1日～）

中 区

H22国勢調査時の人口	R5.12.1現在の人口	H22国勢調査後の増減数	H22国勢調査後の増減率
130,482人	143,051人	12,569人	9.63%

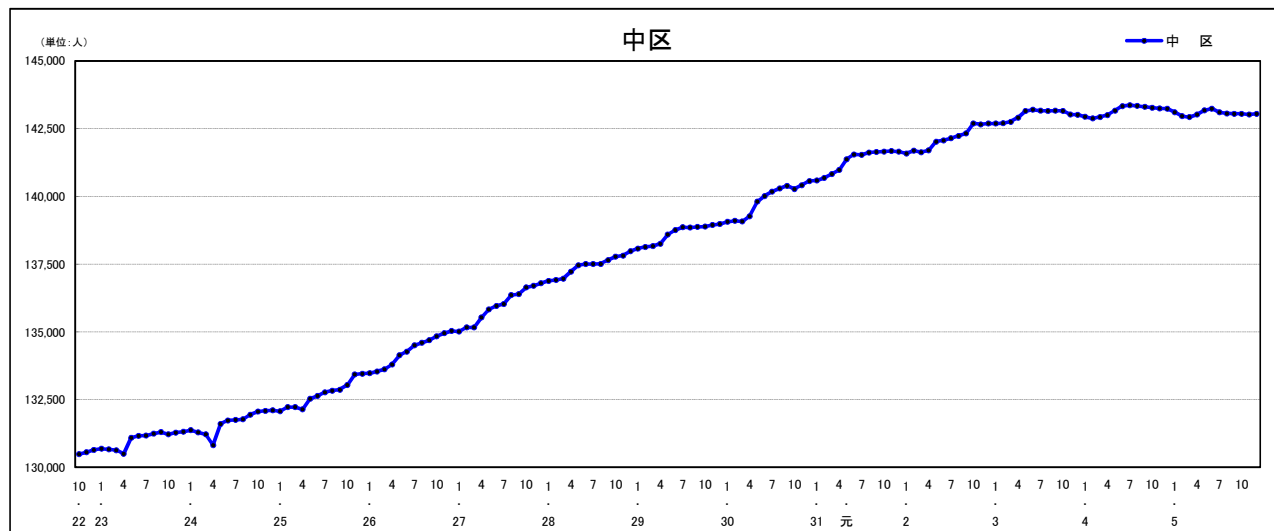

### 人口増減（対前年同月差）の推移【社会増減、自然増減別】（平成22年10月～）

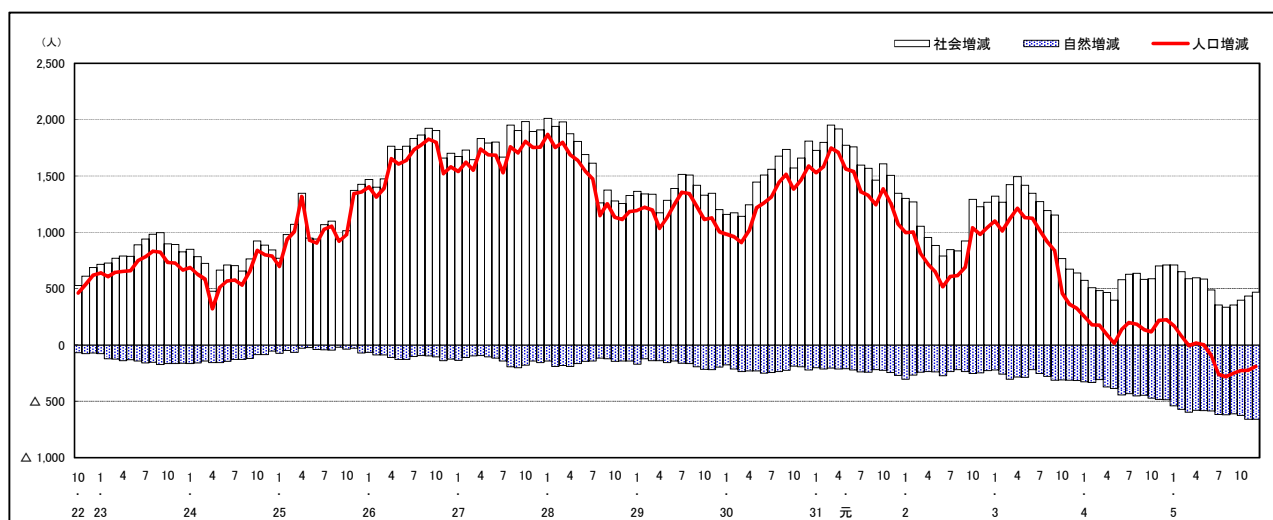

### 人口増減（対前年同月差）の推移【日本人、外国人別】（平成22年10月～）

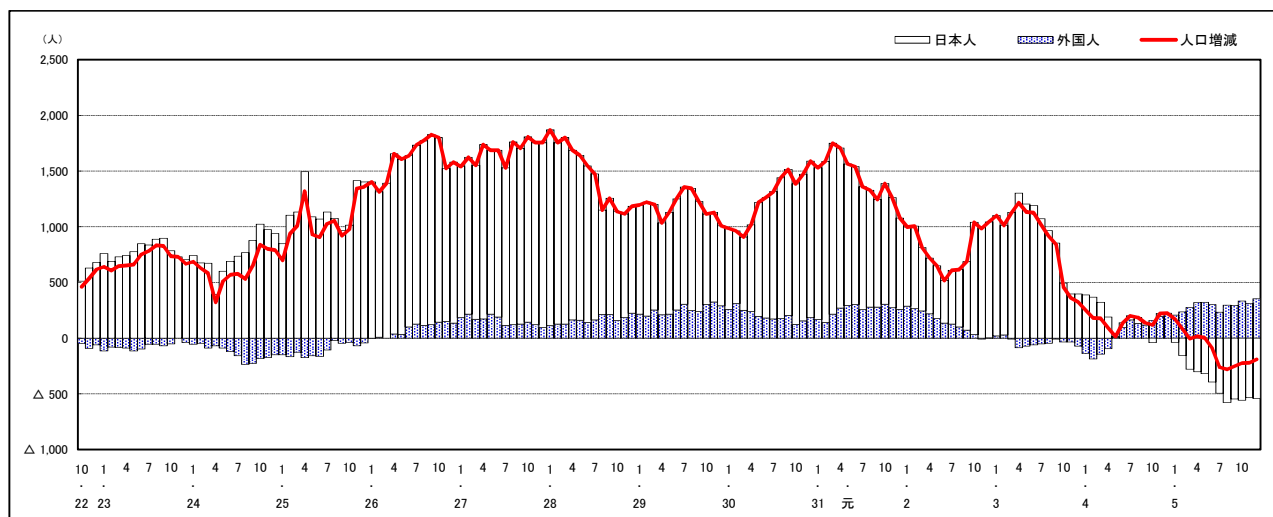

注) 国勢調査結果による推計人口の補正を行っており、社会増減は人口増減から自然増減を差し引いて算出している。



## 市区町別 推計人口の推移 (平成22年10月1日～)

東 区

H22国勢調査時の人口	R5.12.1現在の人口	H22国勢調査後の増減数	H22国勢調査後の増減率
120,751人	117,020人	△ 3,731人	△3.09%



### 人口増減 (対前年同月差) の推移 [社会増減、自然増減別] (平成22年10月～)

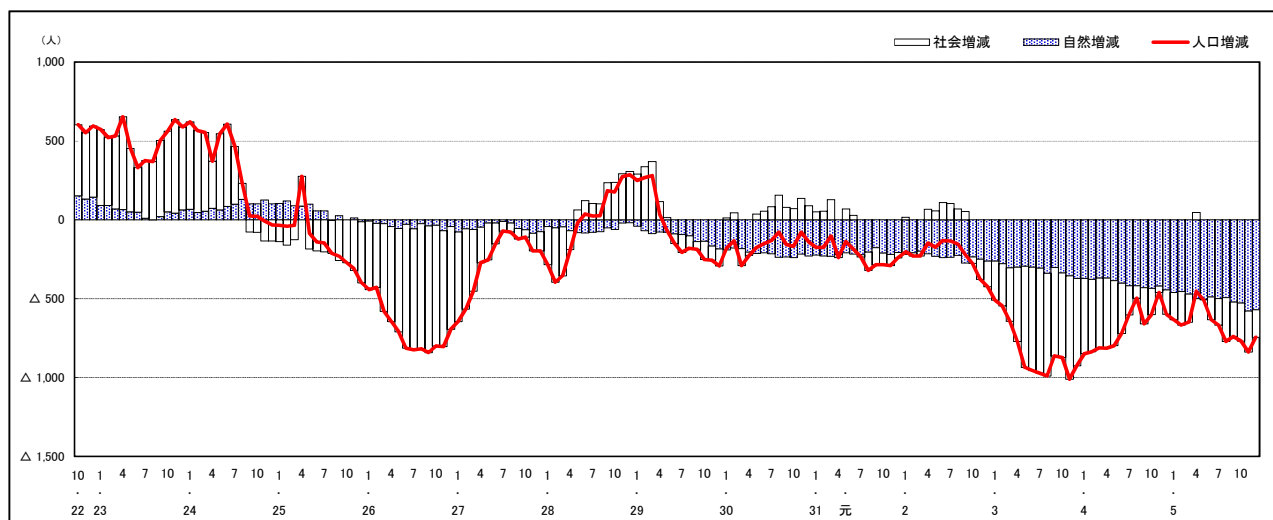

### 人口増減 (対前年同月差) の推移 [日本人、外国人別] (平成22年10月～)

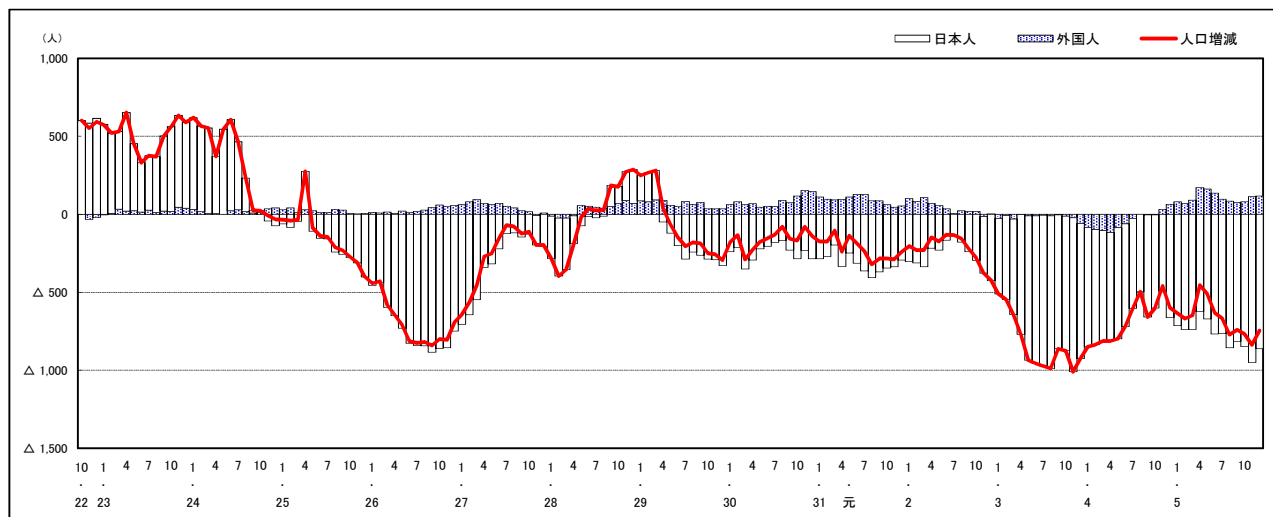

注) 国勢調査結果による推計人口の補正を行っており、社会増減は人口増減から自然増減を差し引いて算出している。

市区町別 推計人口の推移 (平成22年10月1日～)

南 区

H22国勢調査時の人口	R5.12.1現在の人口	H22国勢調査後の増減数	H22国勢調査後の増減率
138,190人	144,161人	5,971人	4.32%



人口増減(対前年同月差)の推移 [社会増減、自然増減別] (平成22年10月～)

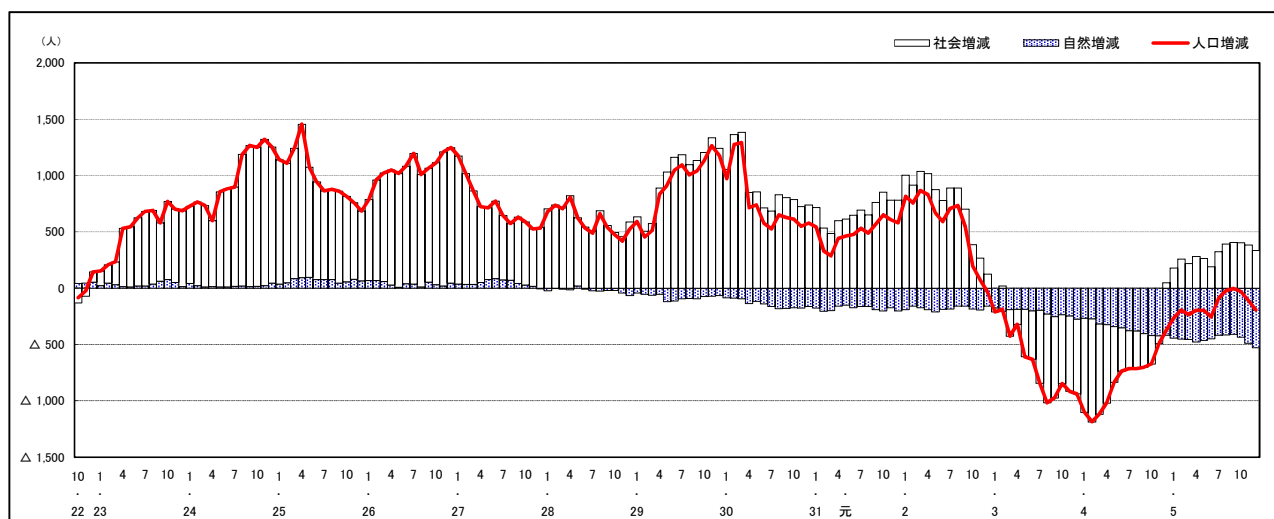

人口増減(対前年同月差)の推移 [日本人、外国人別] (平成22年10月～)

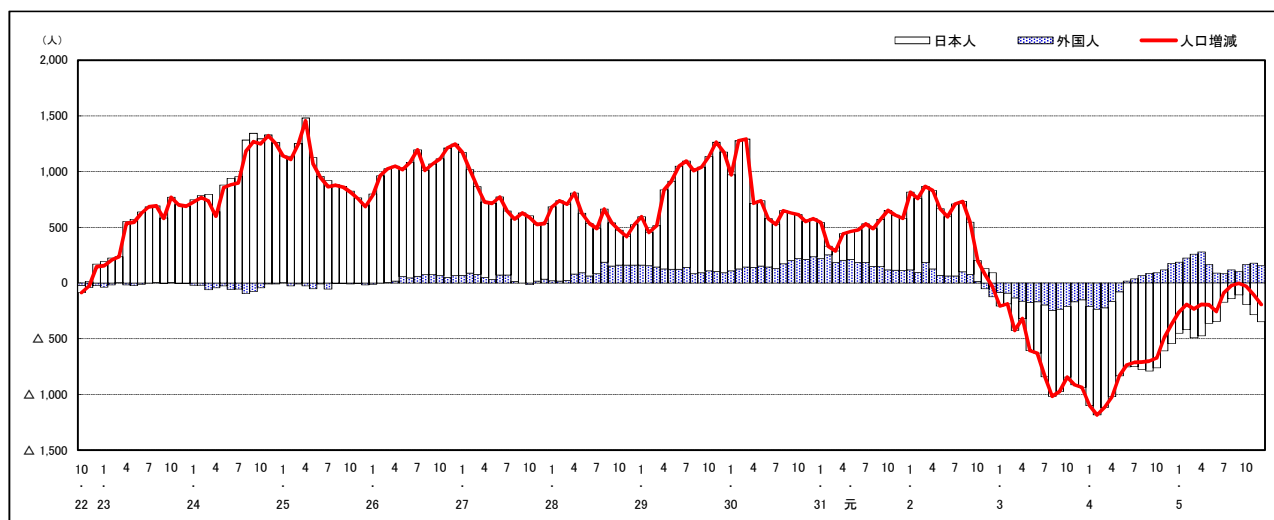

注) 国勢調査結果による推計人口の補正を行っており、社会増減は人口増減から自然増減を差し引いて算出している。

## 市区町別 推計人口の推移 (平成22年10月1日～)

### 西 区

H22国勢調査時の人口	R5.12.1現在の人口	H22国勢調査後の増減数	H22国勢調査後の増減率
186,985人	186,902人	△ 83人	△0.04%

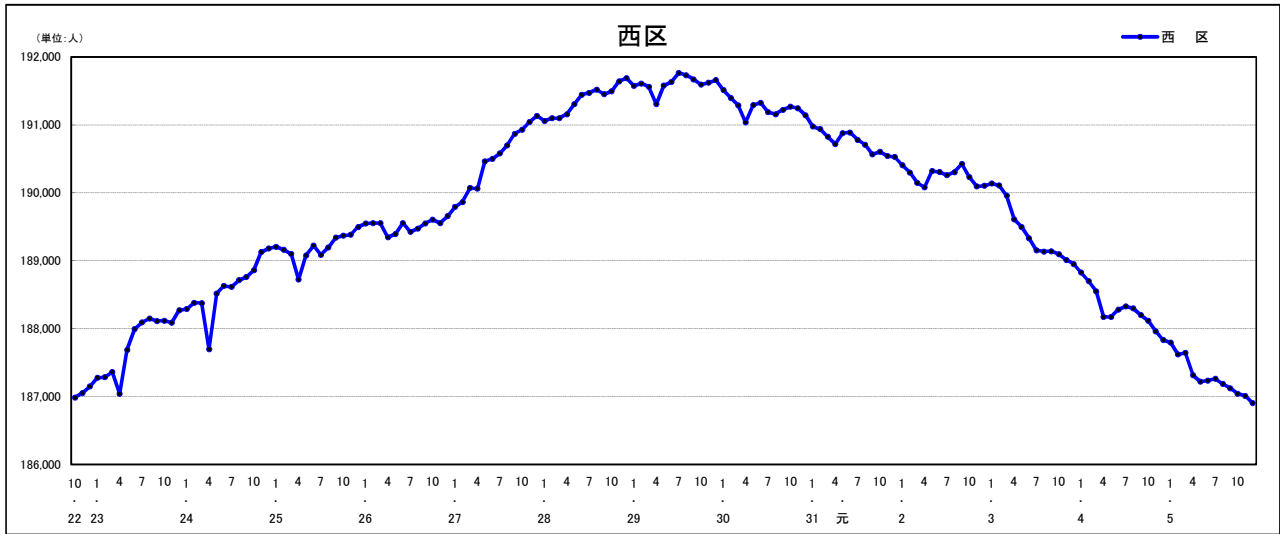

### 人口増減 (対前年同月差) の推移 [社会増減、自然増減別] (平成22年10月～)

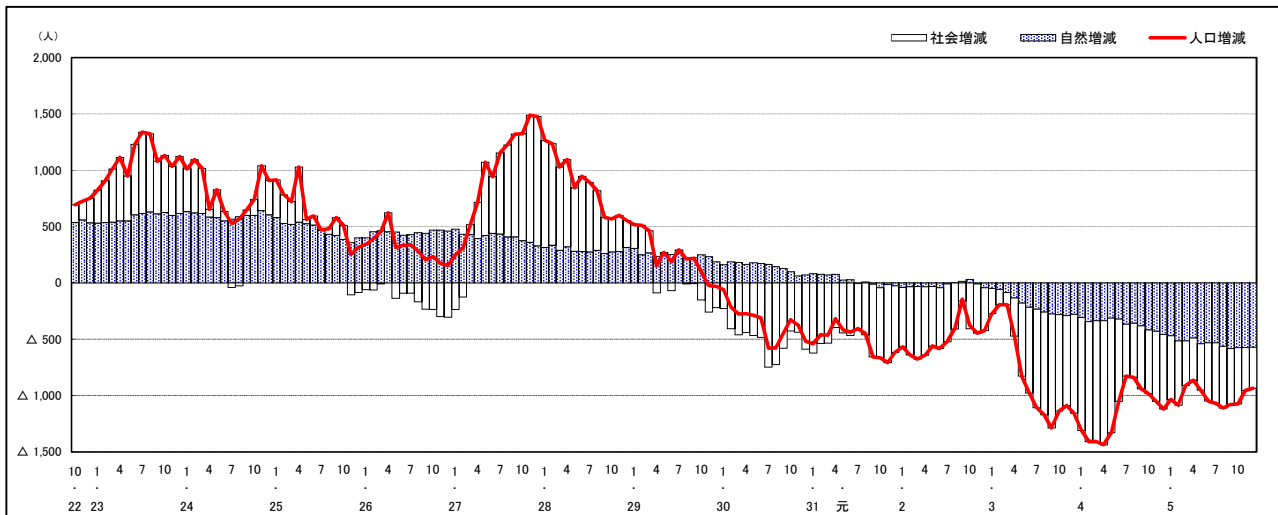

### 人口増減 (対前年同月差) の推移 [日本人、外国人別] (平成22年10月～)

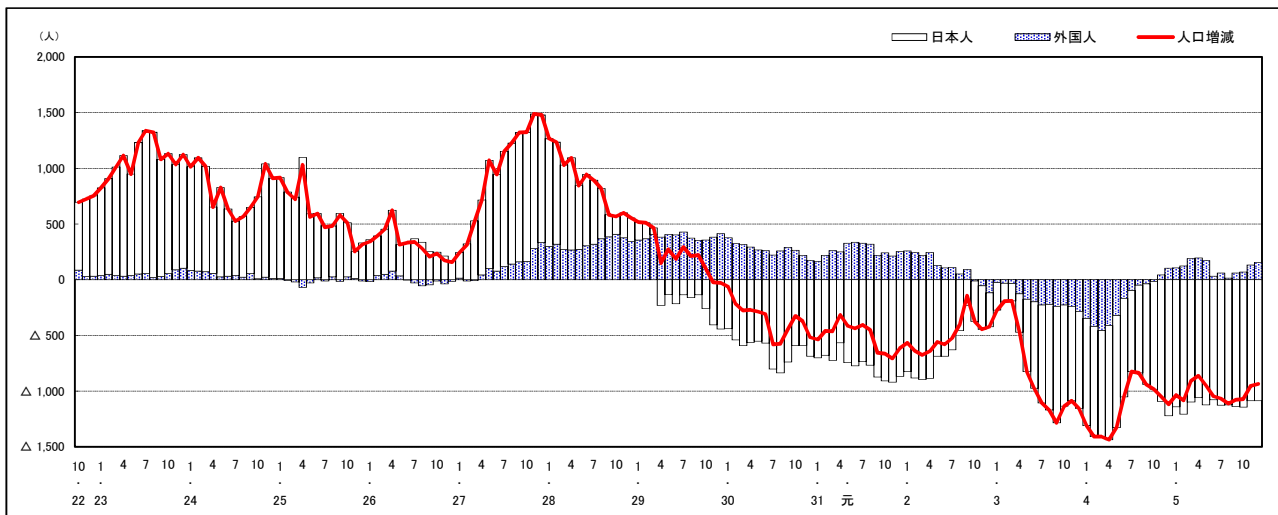

注) 国勢調査結果による推計人口の補正を行っており、社会増減は人口増減から自然増減を差し引いて算出している。

市区町別 推計人口の推移 (平成22年10月1日～)

安佐南区

H22国勢調査時の人口	R5.12.1現在の人口	H22国勢調査後の増減数	H22国勢調査後の増減率
233,733人	245,471人	11,738人	5.02%

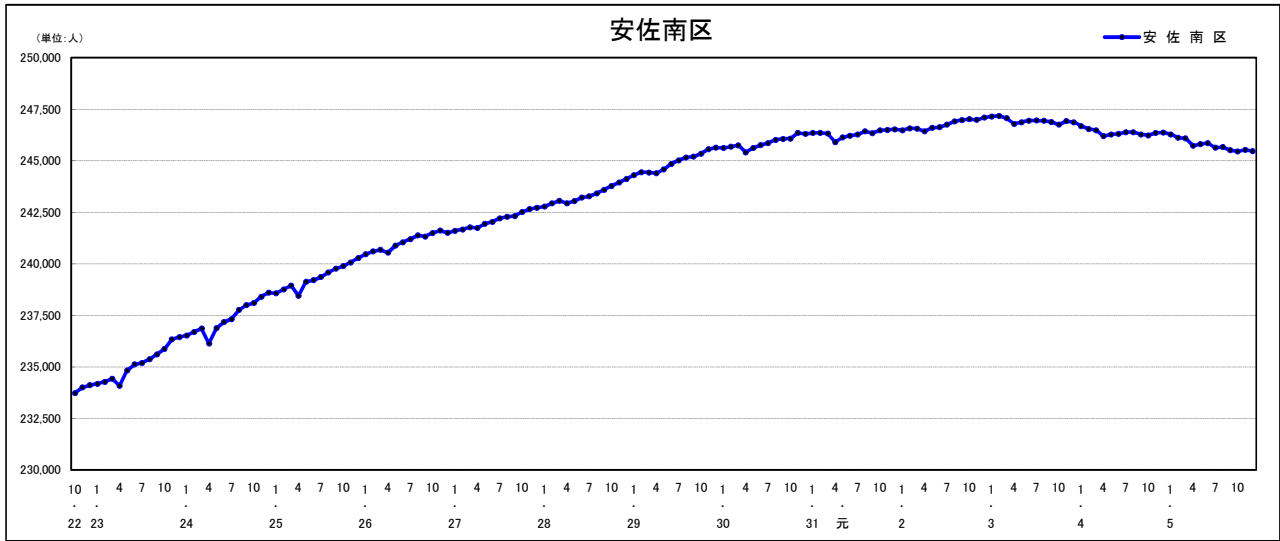

人口増減 (対前年同月差) の推移 [社会増減、自然増減別] (平成22年10月～)

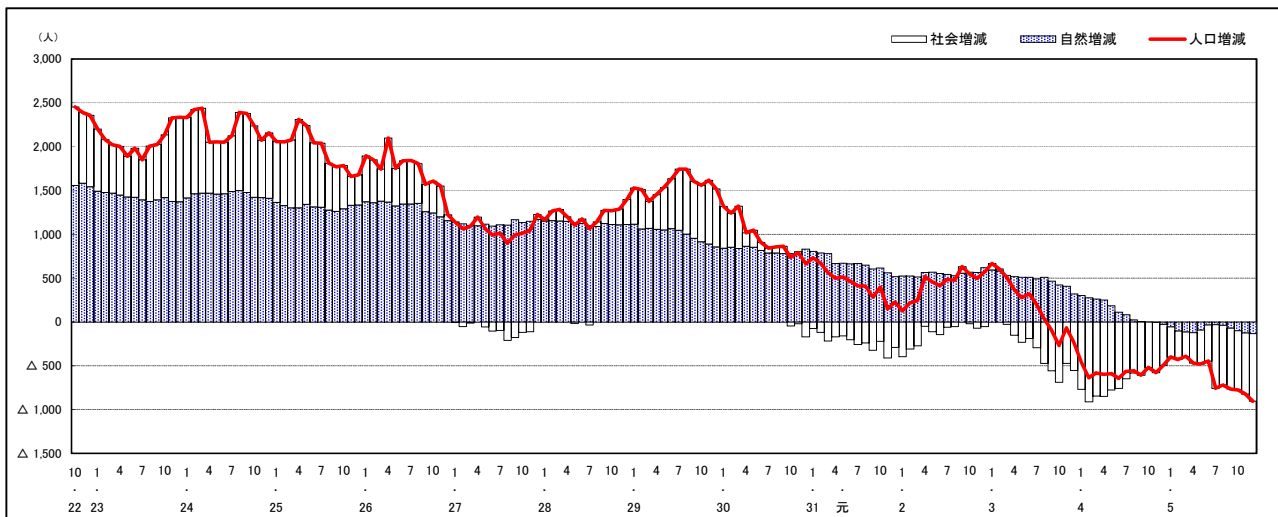

人口増減 (対前年同月差) の推移 [日本人、外国人別] (平成22年10月～)

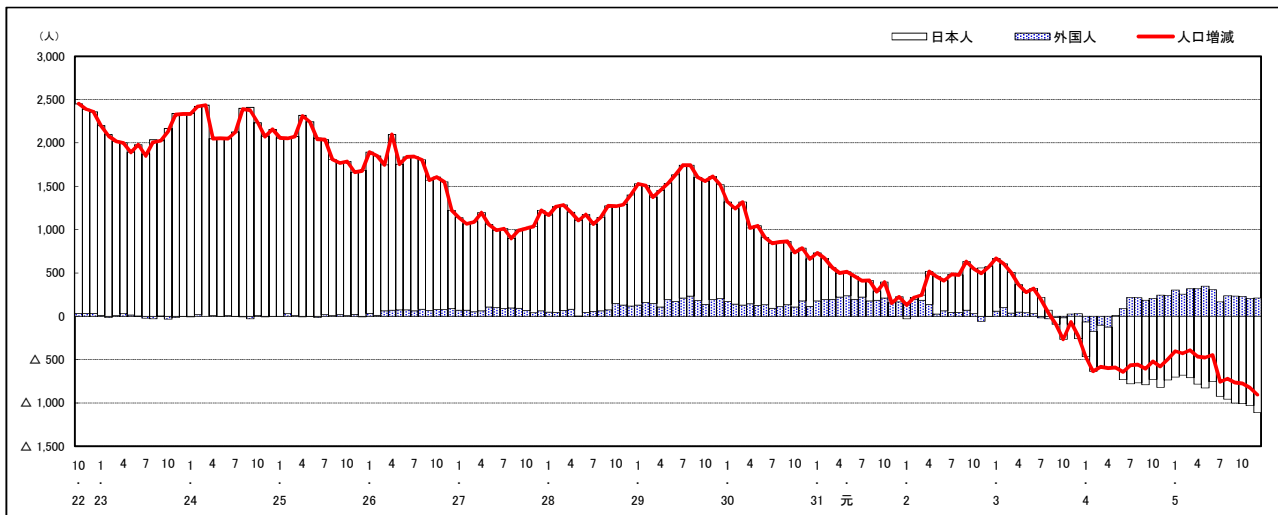

注) 国勢調査結果による推計人口の補正を行っており、社会増減は人口増減から自然増減を差し引いて算出している。

市区町別 推計人口の推移 (平成22年10月1日～)

安佐北区

H22国勢調査時の人口	R5.12.1現在の人口	H22国勢調査後の増減数	H22国勢調査後の増減率
149,633人	134,693人	△ 14,940人	△ 9.98%

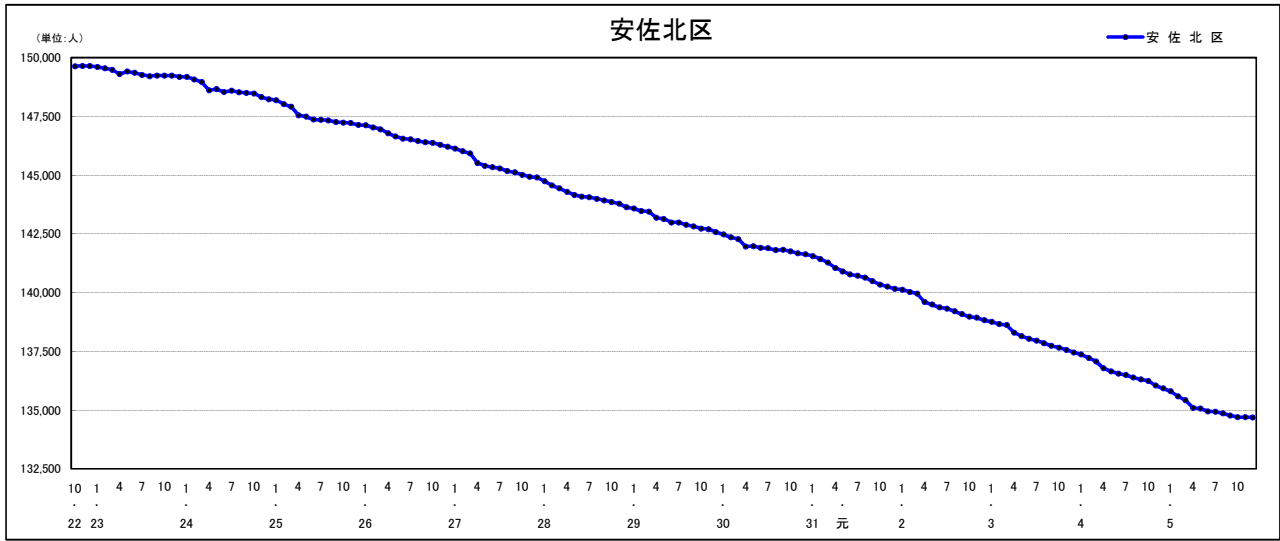

人口増減 (対前年同月差) の推移 [社会増減、自然増減別] (平成22年10月～)

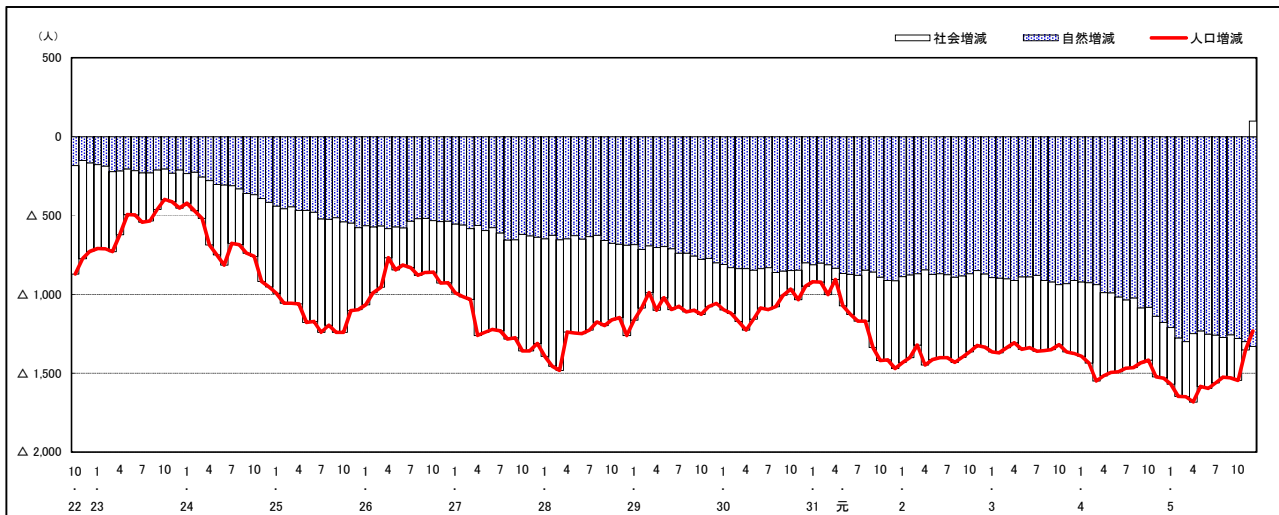

人口増減 (対前年同月差) の推移 [日本人、外国人別] (平成22年10月～)

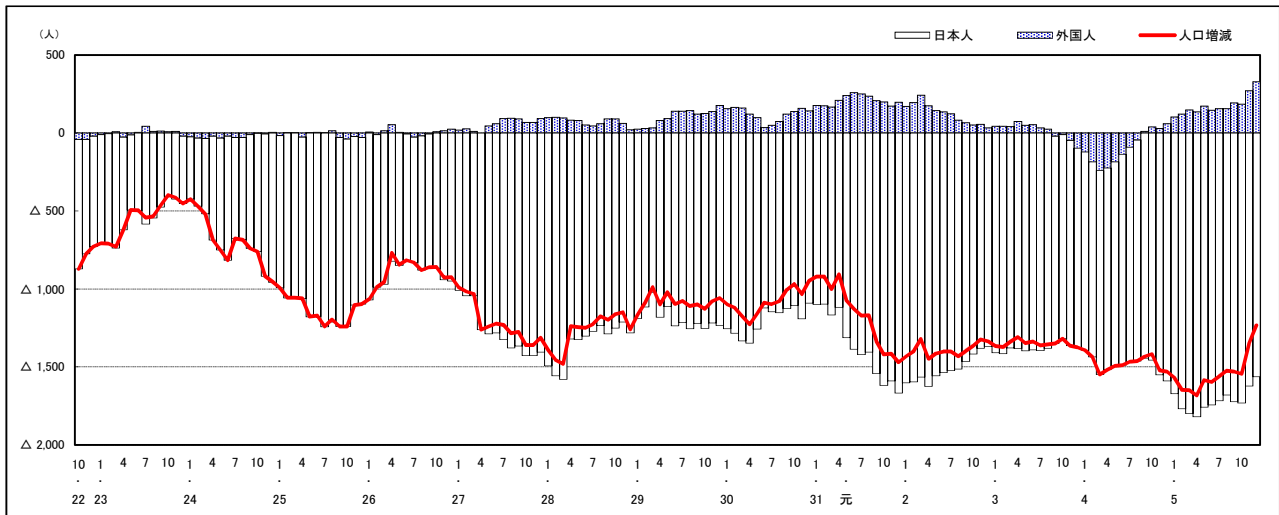

注) 国勢調査結果による推計人口の補正を行っており、社会増減は人口増減から自然増減を差し引いて算出している。

## 市区町別 推計人口の推移（平成22年10月1日～）

### 安芸区

H22国勢調査時の人口	R5.12.1現在の人口	H22国勢調査後の増減数	H22国勢調査後の増減率
78,789人	74,314人	△ 4,475人	△ 5.68%

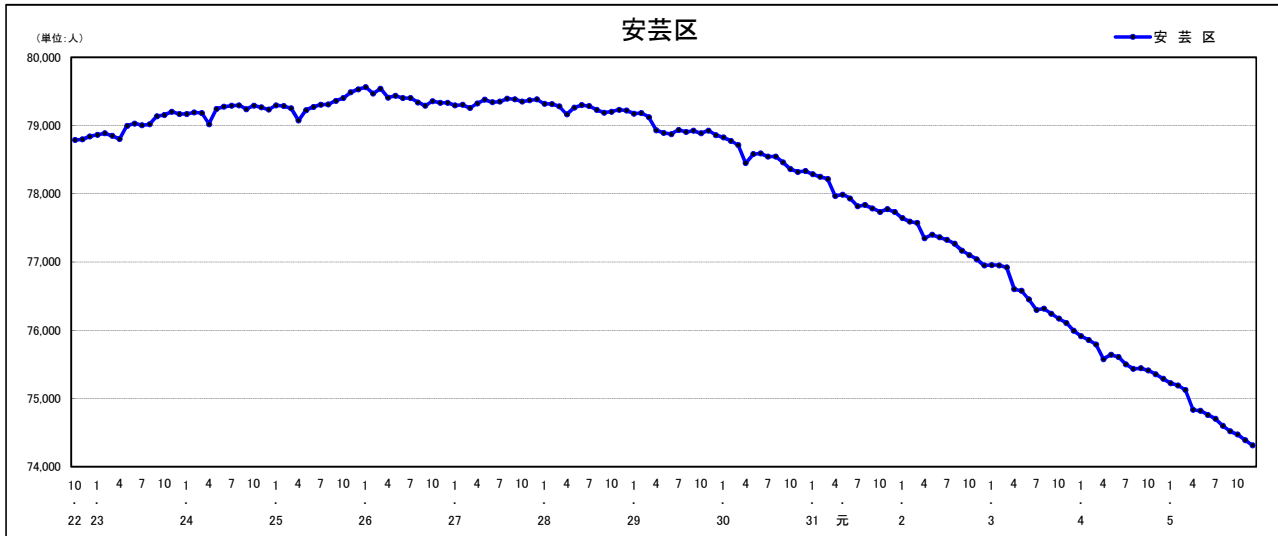

### 人口増減（対前年同月差）の推移 [社会増減、自然増減別]（平成22年10月～）

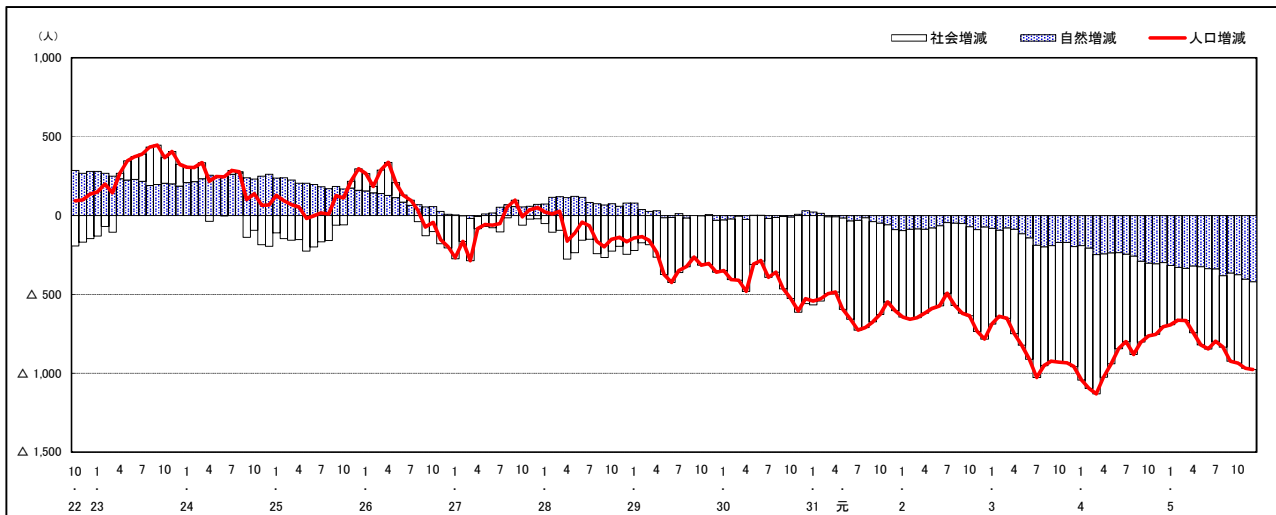

### 人口増減（対前年同月差）の推移 [日本人、外国人別]（平成22年10月～）

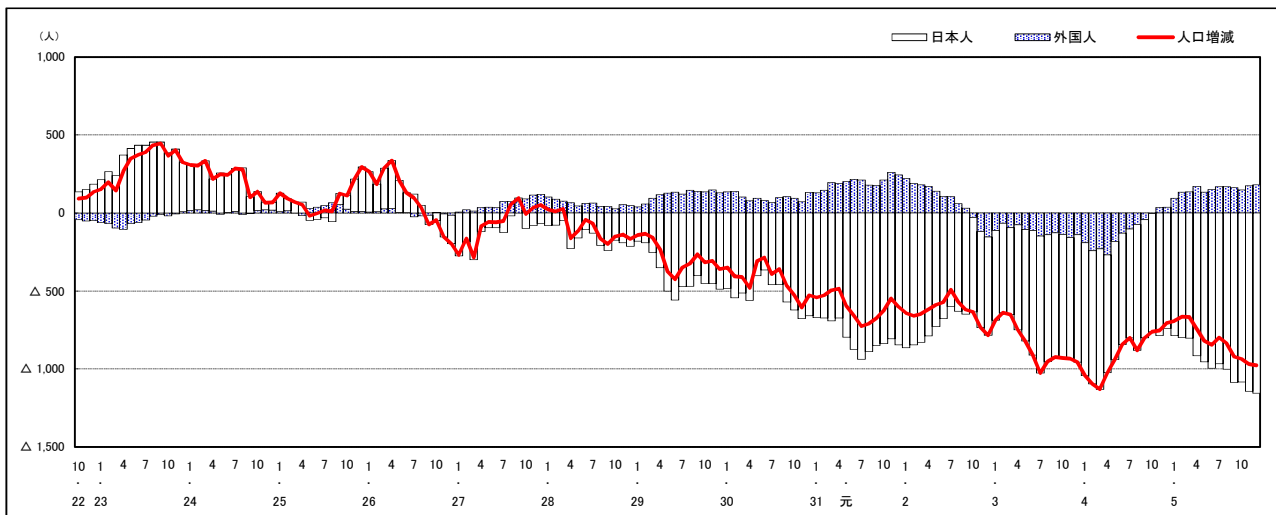

注) 国勢調査結果による推計人口の補正を行っており、社会増減は人口増減から自然増減を差し引いて算出している。

市区町別 推計人口の推移 (平成22年10月1日～)

佐伯区

H22国勢調査時の人口	R5.12.1現在の人口	H22国勢調査後の増減数	H22国勢調査後の増減率
135,280人	139,303人	4,023人	2.97%

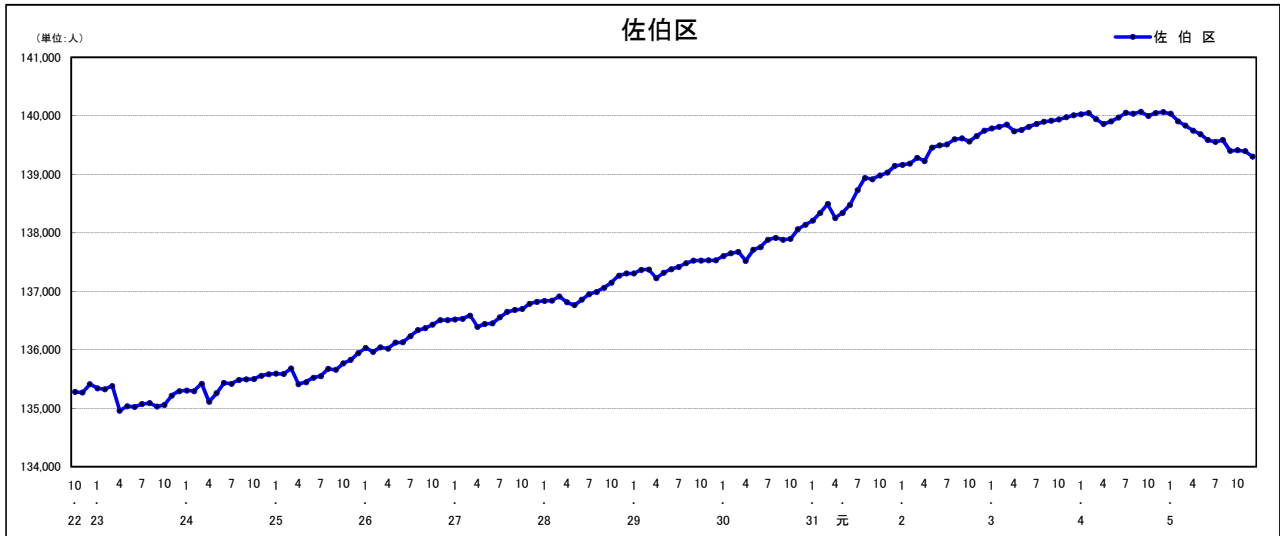

人口増減 (対前年同月差) の推移 [社会増減、自然増減別] (平成22年10月～)

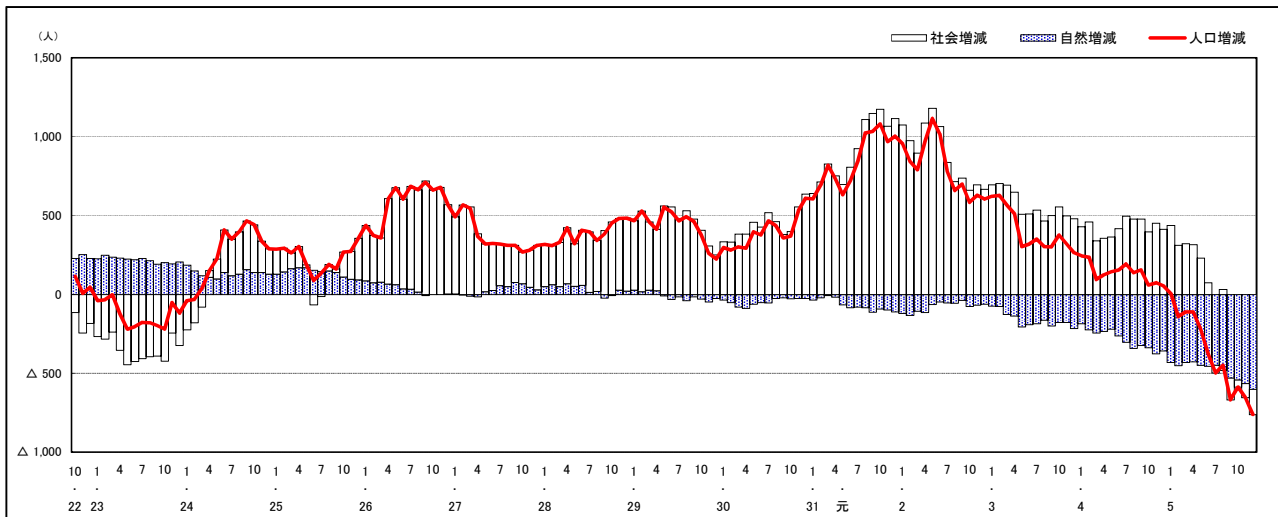

人口増減 (対前年同月差) の推移 [日本人、外国人別] (平成22年10月～)

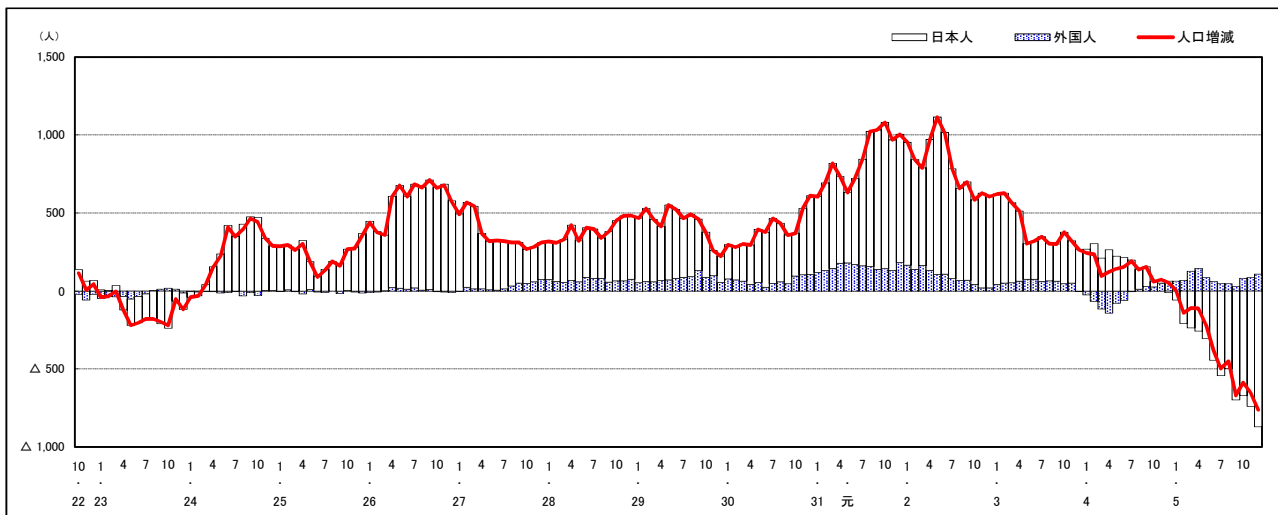

注) 国勢調査結果による推計人口の補正を行っており、社会増減は人口増減から自然増減を差し引いて算出している。

## 市区町別 推計人口の推移 (平成22年10月1日～)

呉市

H22国勢調査時の人口	R5.12.1現在の人口	H22国勢調査後の増減数	H22国勢調査後の増減率
239,973人	201,563人	△ 38,410人	△16.01%

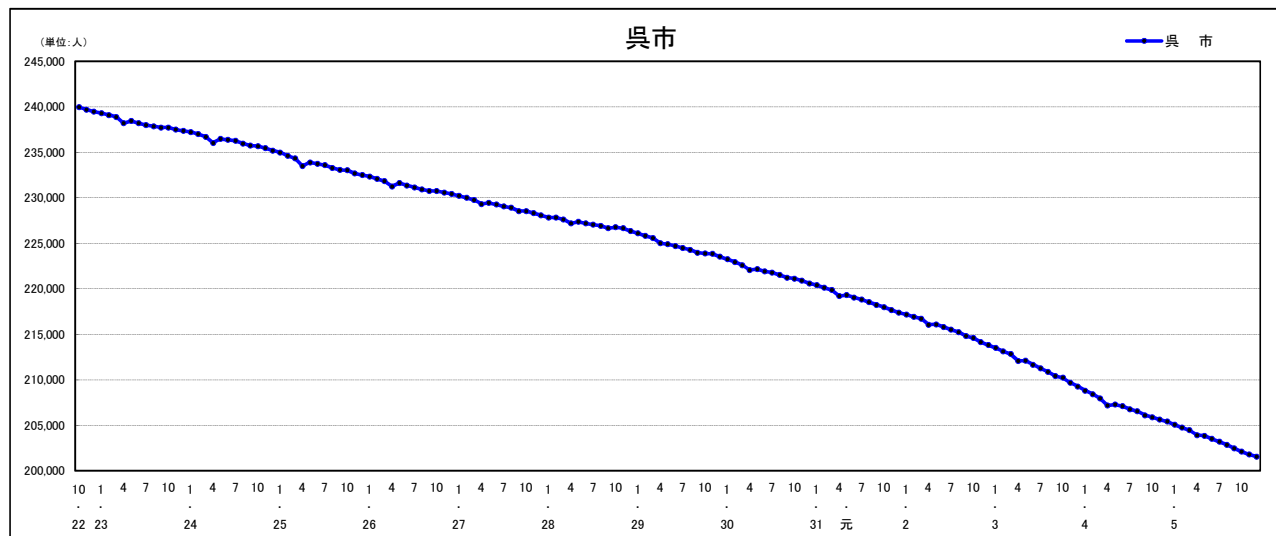

### 人口増減 (対前年同月差) の推移 [社会増減、自然増減別] (平成22年10月～)

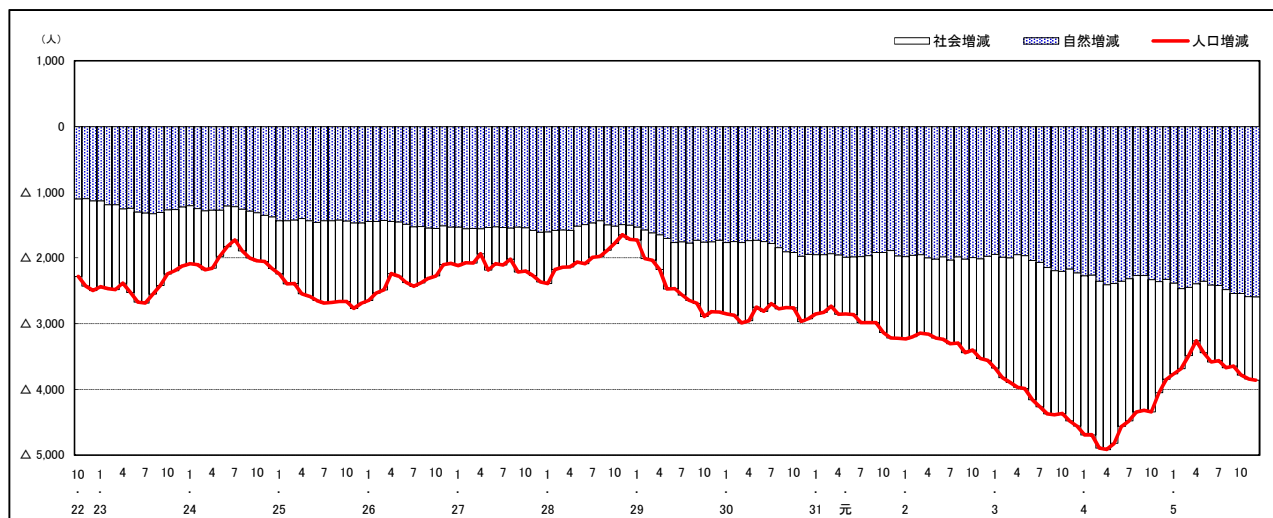

### 人口増減 (対前年同月差) の推移 [日本人、外国人別] (平成22年10月～)

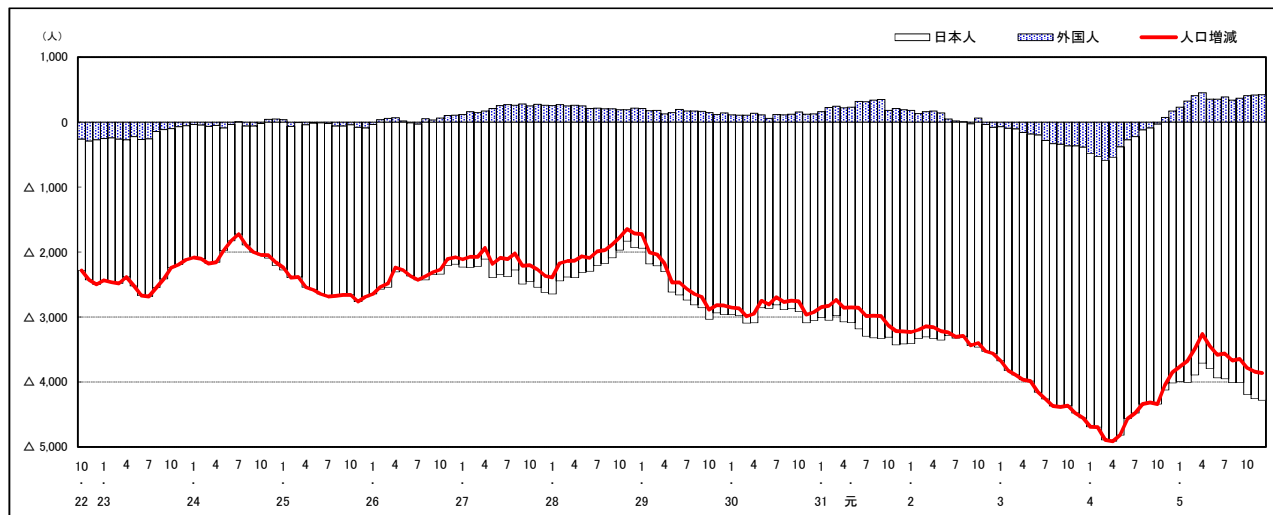

注) 国勢調査結果による推計人口の補正を行っており、社会増減は人口増減から自然増減を差し引いて算出している。





## 市区町別 推計人口の推移 (平成22年10月1日～)

### 三原市

H22国勢調査時の人口	R5.12.1現在の人口	H22国勢調査後の増減数	H22国勢調査後の増減率
100,509人	86,464人	△ 14,045人	△13.97%

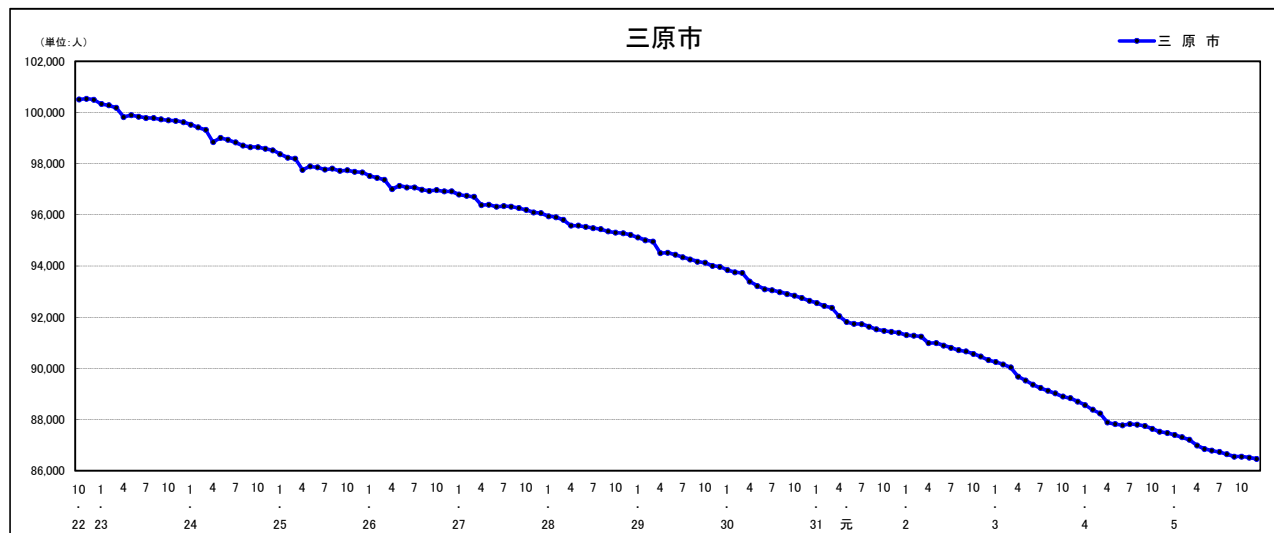

### 人口増減 (対前年同月差) の推移 [社会増減、自然増減別] (平成22年10月～)

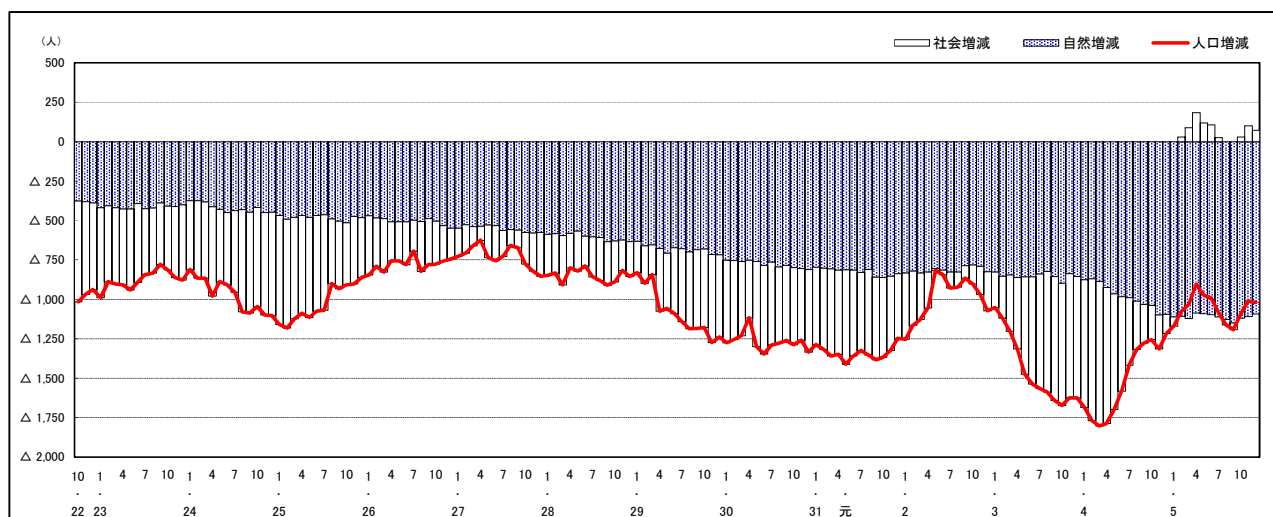

### 人口増減 (対前年同月差) の推移 [日本人、外国人別] (平成22年10月～)

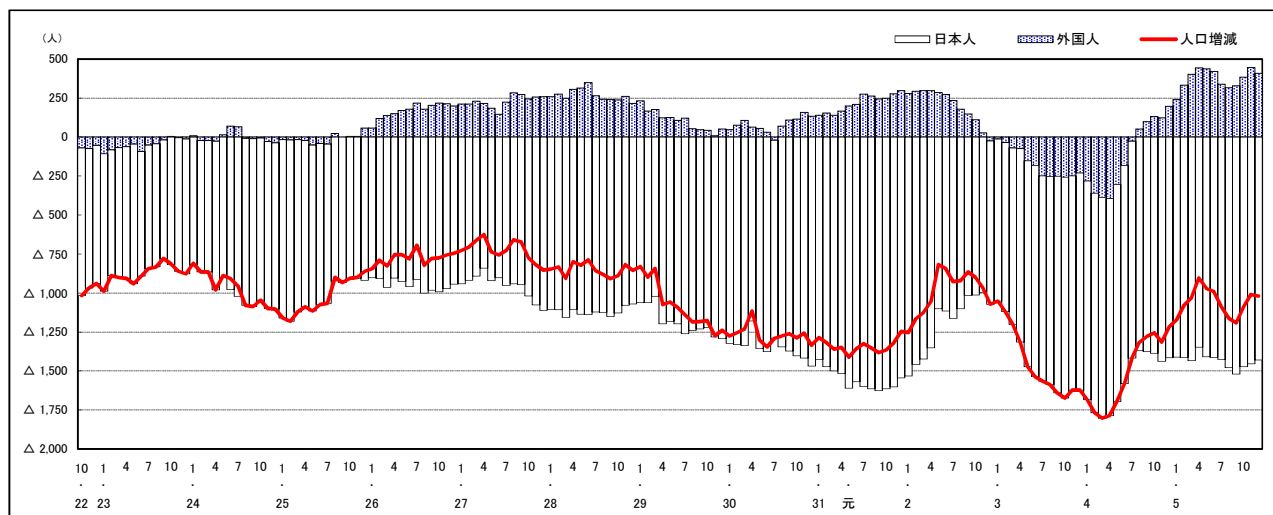

注) 国勢調査結果による推計人口の補正を行っており、社会増減は人口増減から自然増減を差し引いて算出している。

市区町別 推計人口の推移 (平成22年10月1日～)

尾道市

H22国勢調査時の人口	R5.12.1現在の人口	H22国勢調査後の増減数	H22国勢調査後の増減率
145,202人	124,909人	△ 20,293人	△13.98%

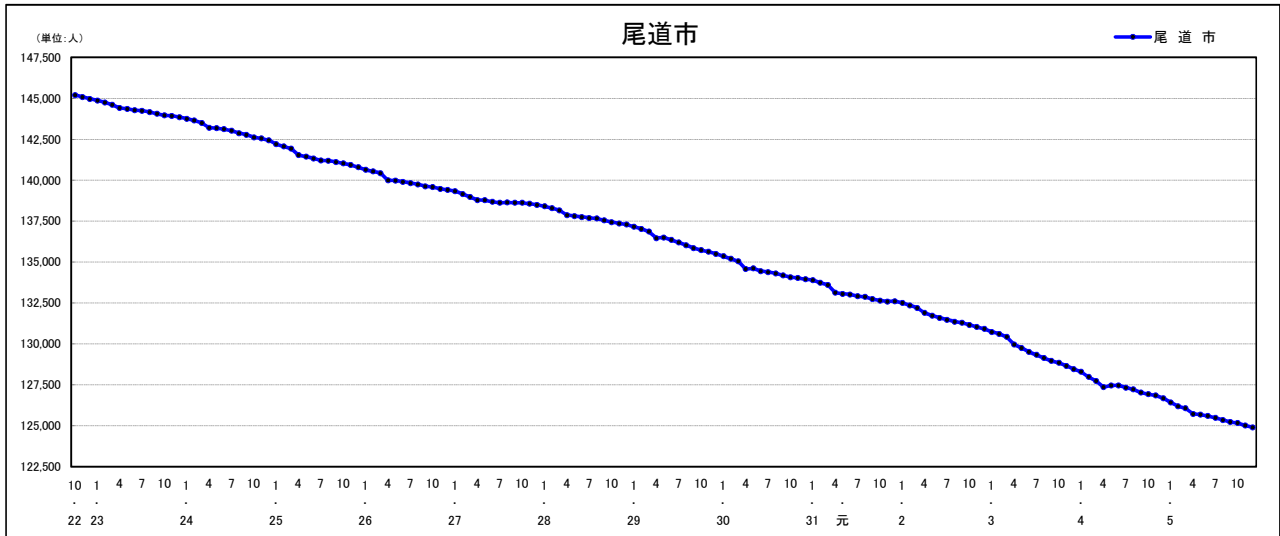

人口増減 (対前年同月差) の推移 [社会増減、自然増減別] (平成22年10月～)

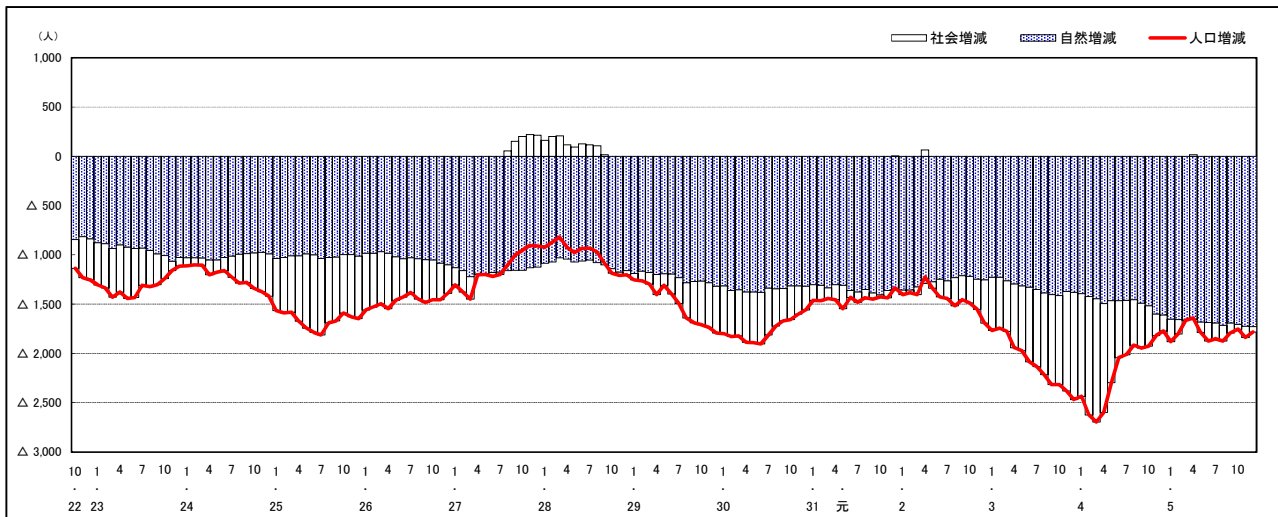

人口増減 (対前年同月差) の推移 [日本人、外国人別] (平成22年10月～)

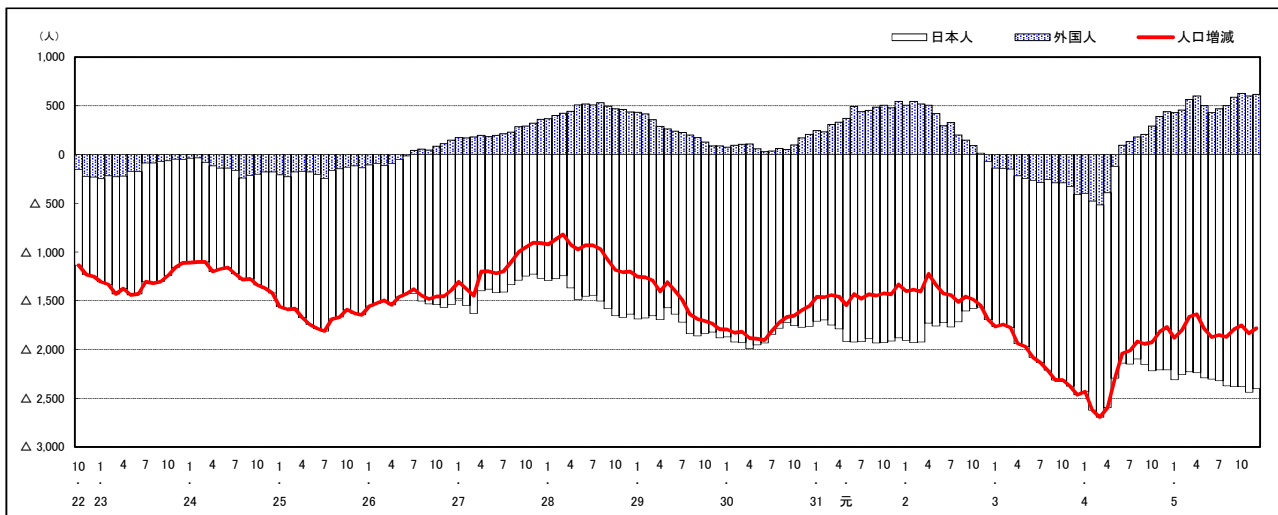

注) 国勢調査結果による推計人口の補正を行っており、社会増減は人口増減から自然増減を差し引いて算出している。

市区町別 推計人口の推移 (平成22年10月1日～)

福山市

H22国勢調査時の人口	R5.12.1現在の人口	H22国勢調査後の増減数	H22国勢調査後の増減率
461,357人	452,288人	△ 9,069人	△ 1.97%



人口増減 (対前年同月差) の推移 [社会増減、自然増減別] (平成22年10月～)

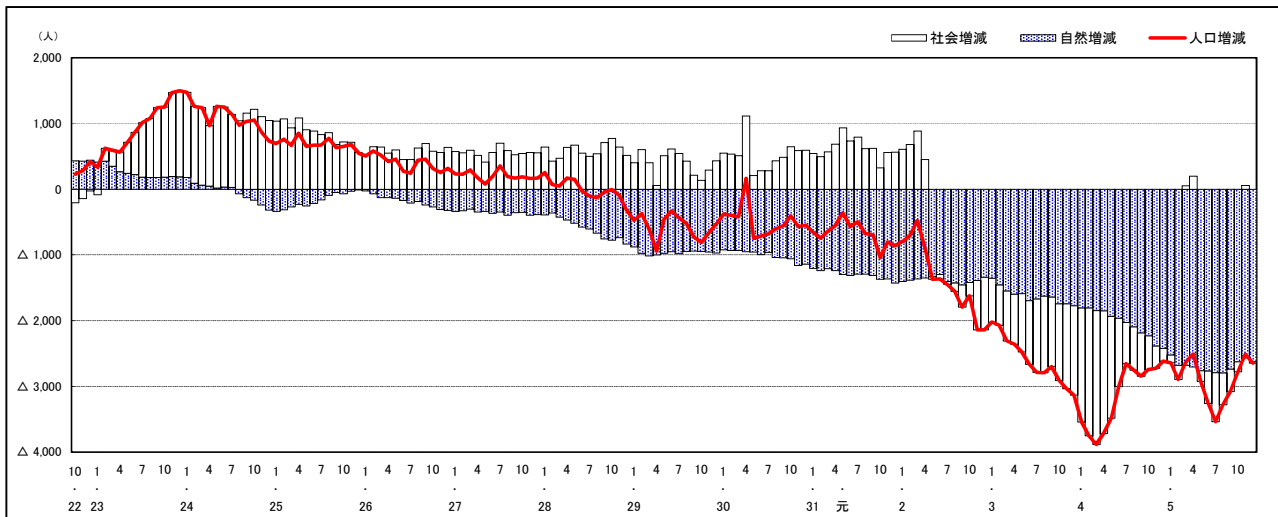

人口増減 (対前年同月差) の推移 [日本人、外国人別] (平成22年10月～)

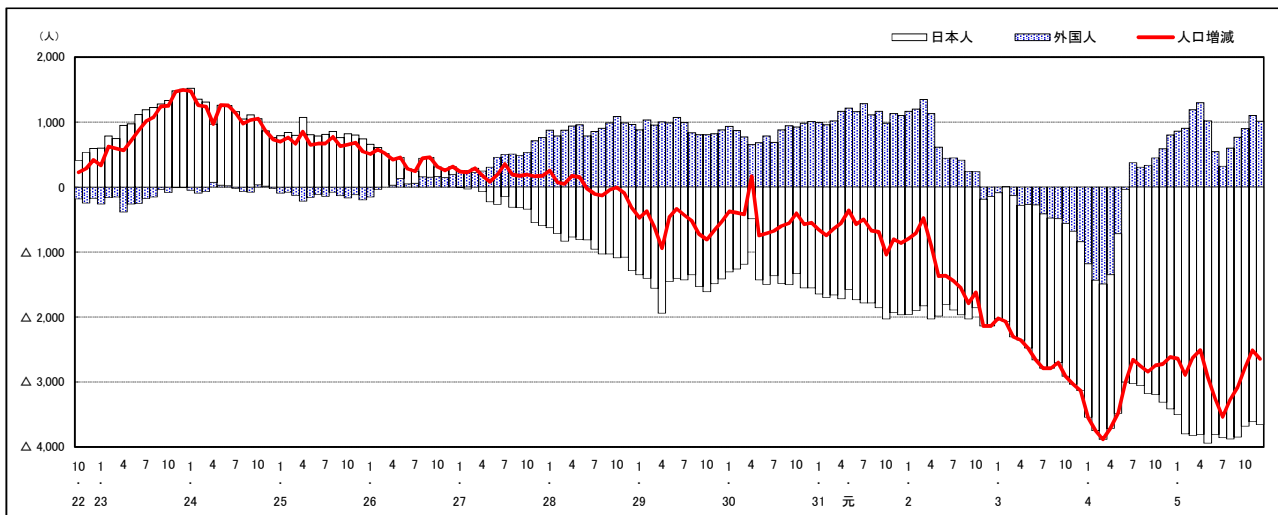

注) 国勢調査結果による推計人口の補正を行っており、社会増減は人口増減から自然増減を差し引いて算出している。

## 市区町別 推計人口の推移 (平成22年10月1日～)

### 府中市

H22国勢調査時の人口	R5.12.1現在の人口	H22国勢調査後の増減数	H22国勢調査後の増減率
42,563人	35,289人	△ 7,274人	△17.09%

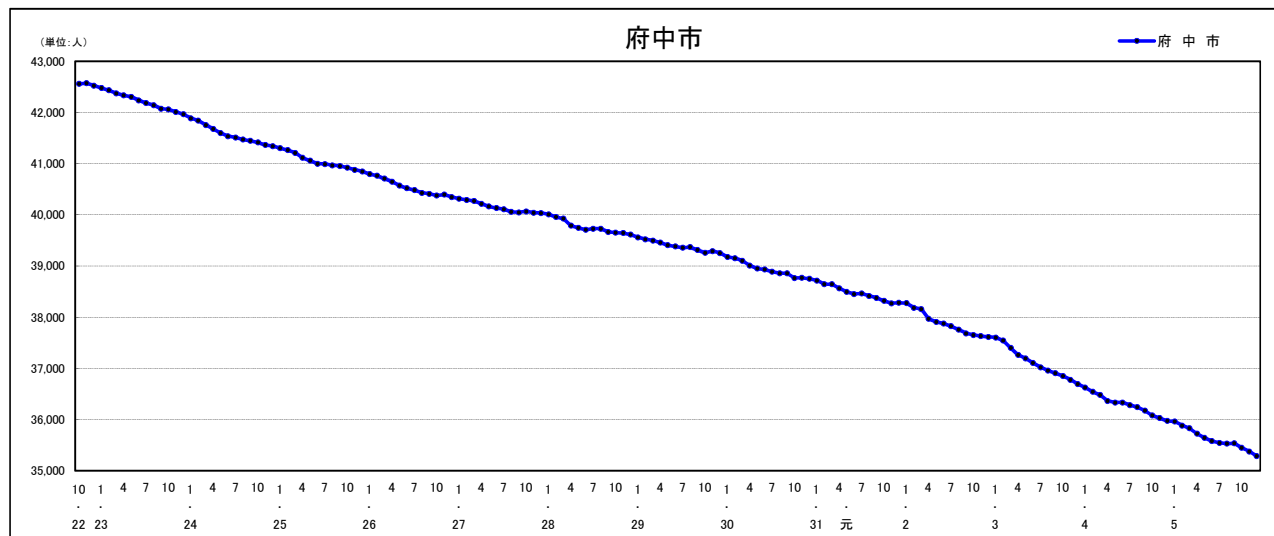

### 人口増減 (対前年同月差) の推移 [社会増減、自然増減別] (平成22年10月～)

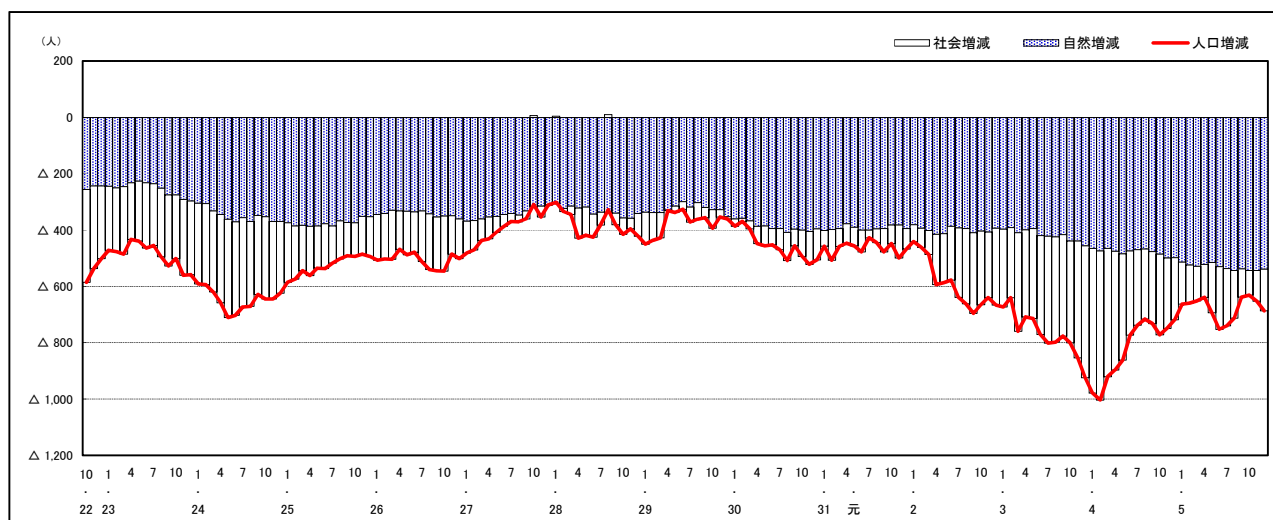

### 人口増減 (対前年同月差) の推移 [日本人、外国人別] (平成22年10月～)

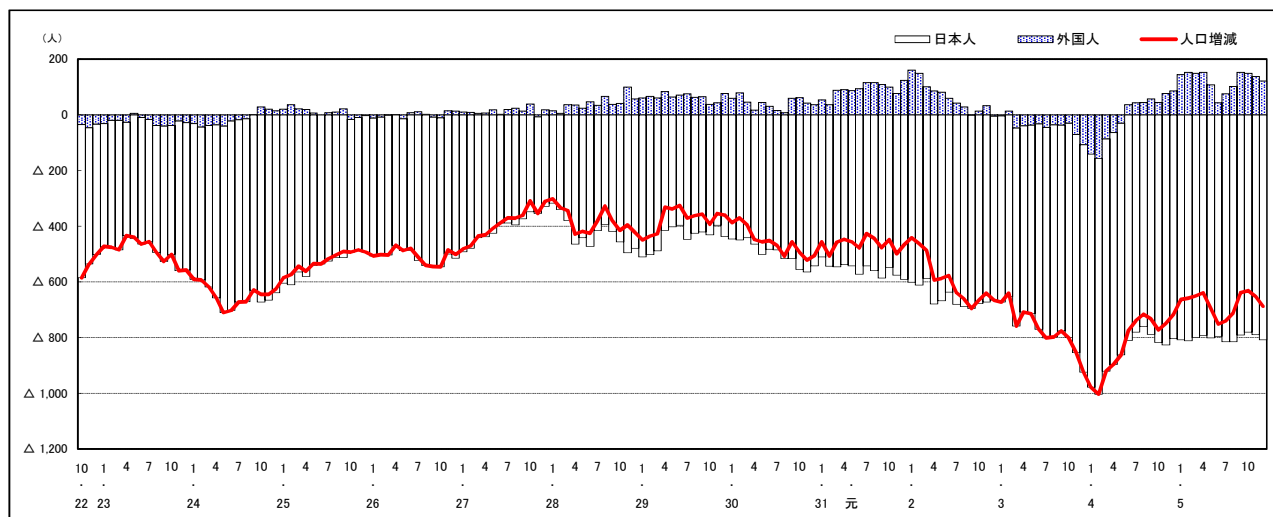

注) 国勢調査結果による推計人口の補正を行っており、社会増減は人口増減から自然増減を差し引いて算出している。

市区町別 推計人口の推移 (平成22年10月1日～)

三次市

H22国勢調査時の人口	R5.12.1現在の人口	H22国勢調査後の増減数	H22国勢調査後の増減率
56,605人	48,151人	△ 8,454人	△14.94%

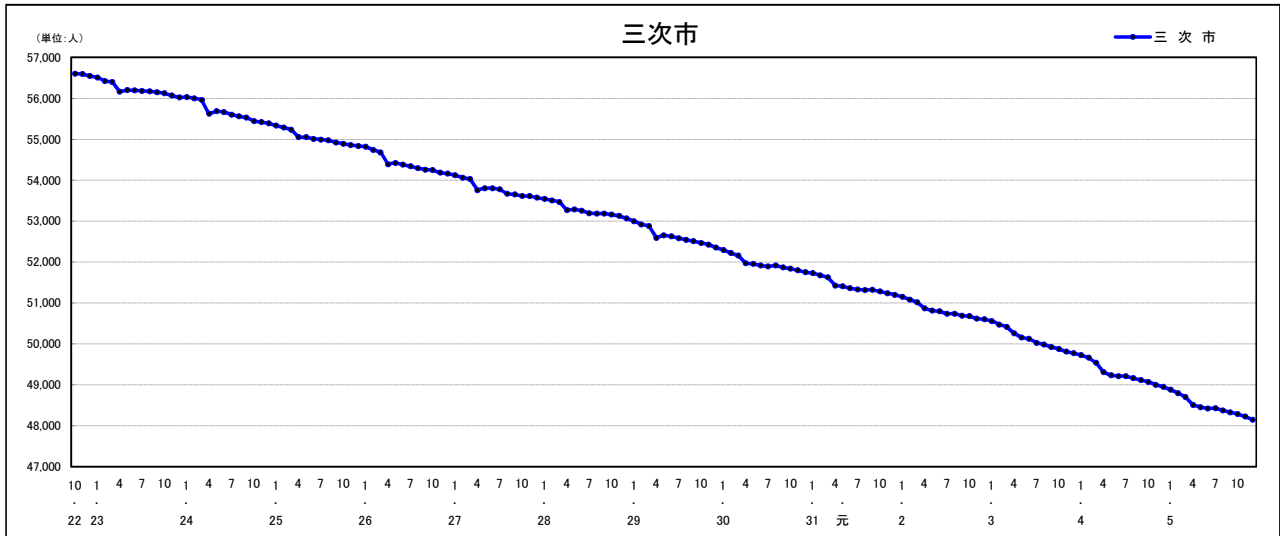

人口増減 (対前年同月差) の推移 [社会増減、自然増減別] (平成22年10月～)

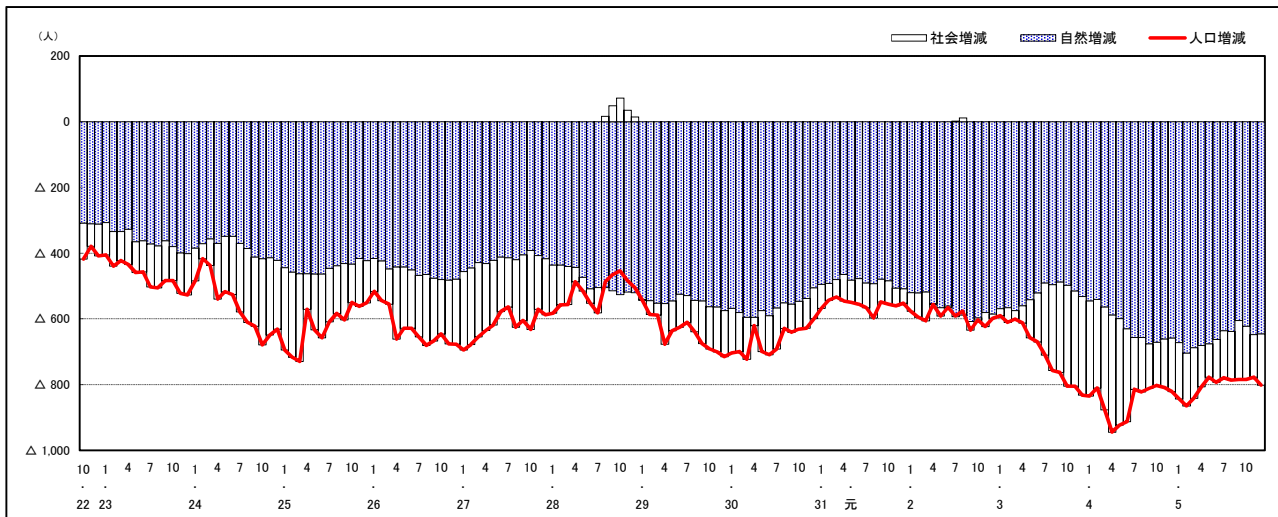

人口増減 (対前年同月差) の推移 [日本人、外国人別] (平成22年10月～)

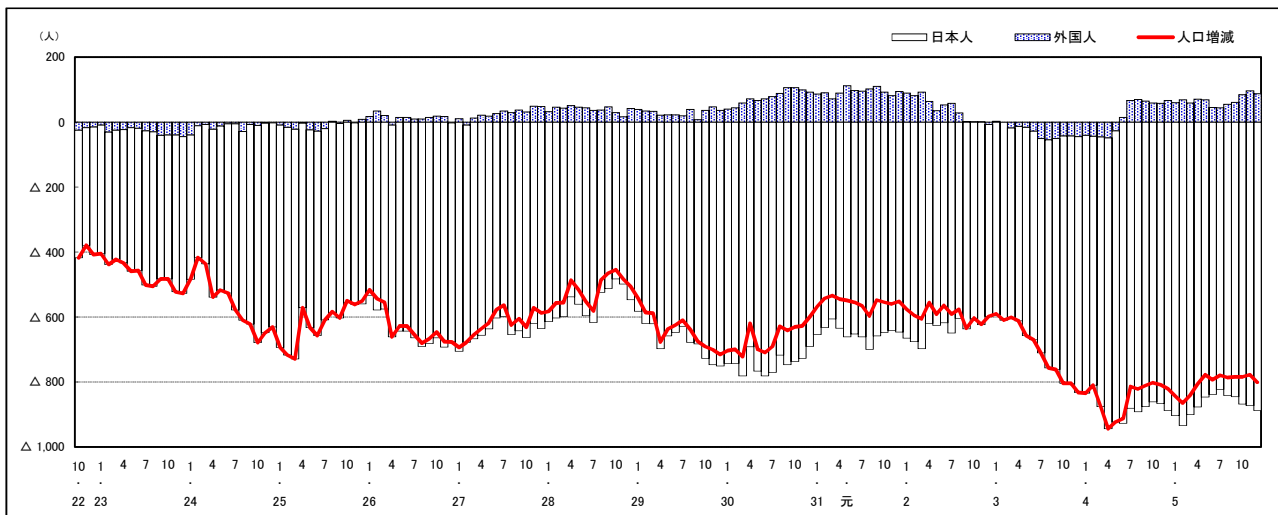

注) 国勢調査結果による推計人口の補正を行っており、社会増減は人口増減から自然増減を差し引いて算出している。

市区町別 推計人口の推移 (平成22年10月1日～)

庄原市

H22国勢調査時の人口	R5.12.1現在の人口	H22国勢調査後の増減数	H22国勢調査後の増減率
40,244人	31,417人	△ 8,827人	△21.93%

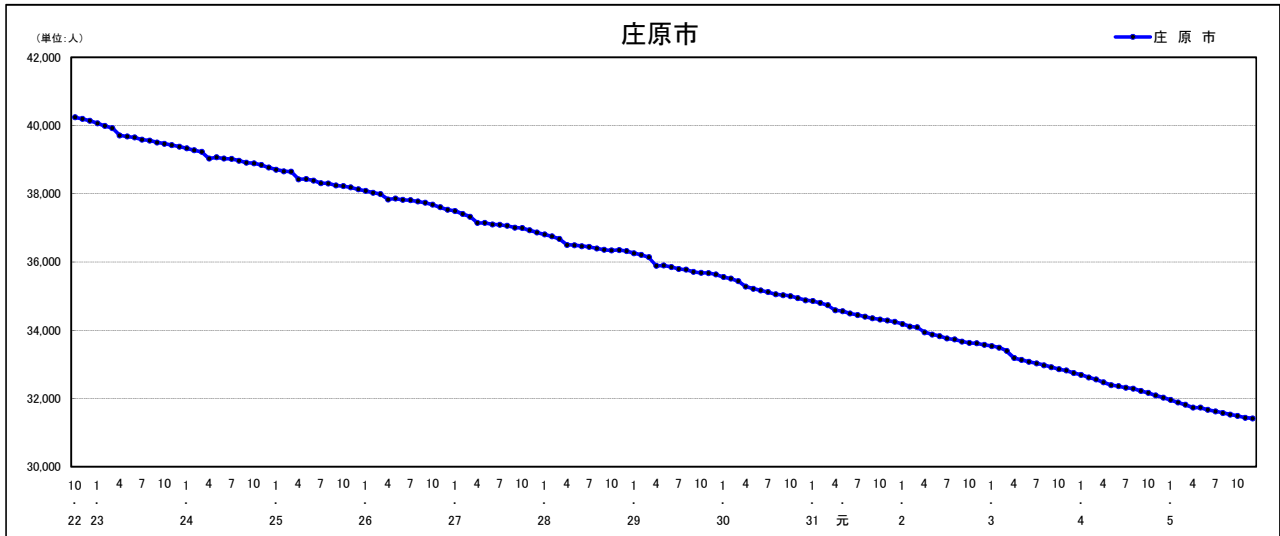

人口増減 (対前年同月差) の推移 [社会増減、自然増減別] (平成22年10月～)

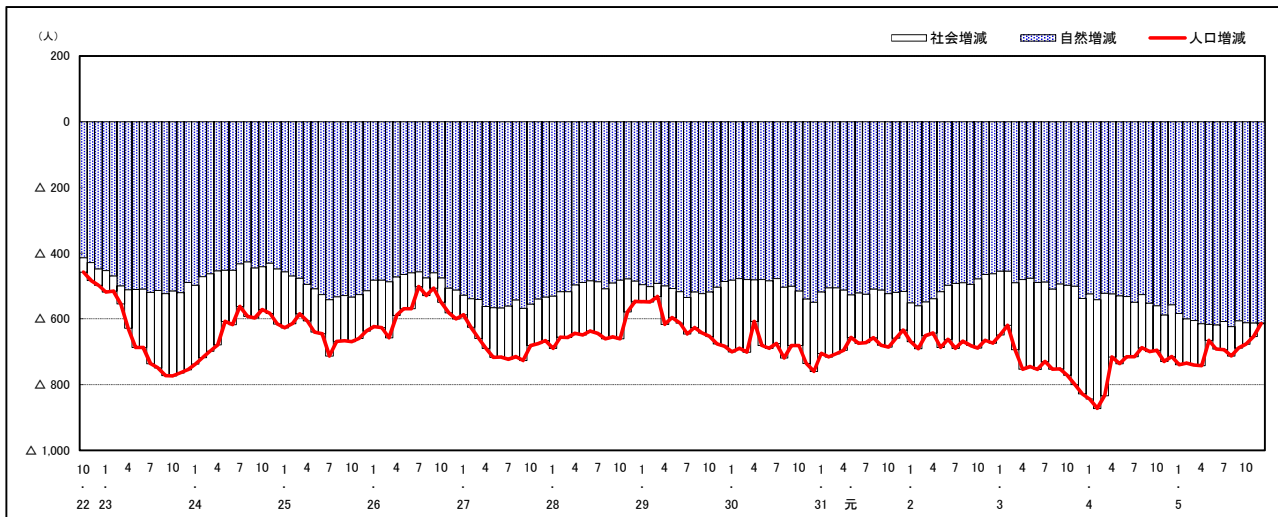

人口増減 (対前年同月差) の推移 [日本人、外国人別] (平成22年10月～)

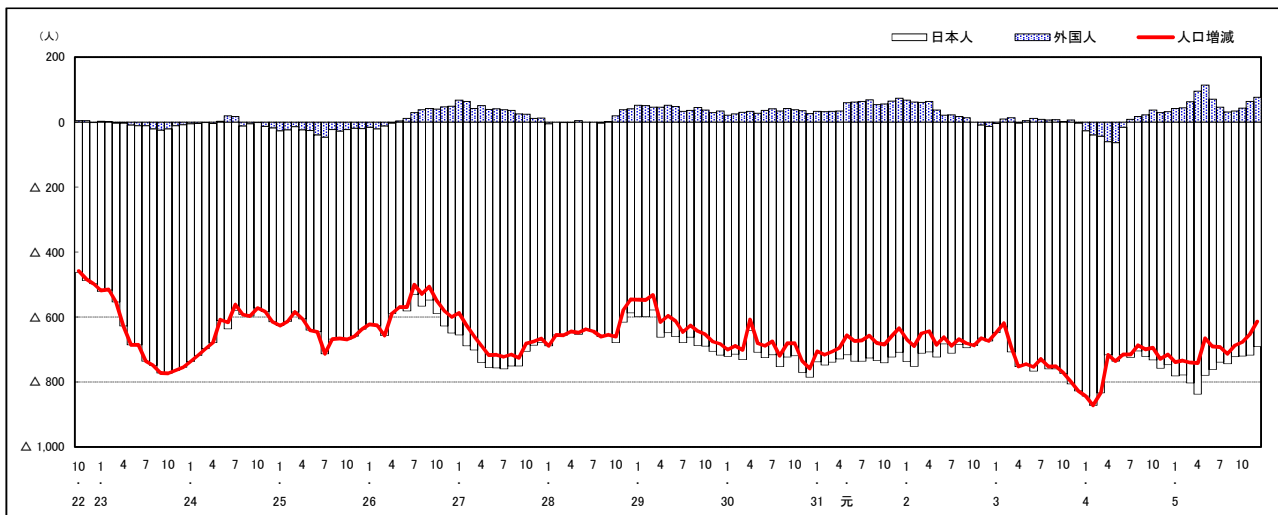

注) 国勢調査結果による推計人口の補正を行っており、社会増減は人口増減から自然増減を差し引いて算出している。

## 市区町別 推計人口の推移 (平成22年10月1日～)

### 大竹市

H22国勢調査時の人口	R5.12.1現在の人口	H22国勢調査後の増減数	H22国勢調査後の増減率
28,836人	25,408人	△ 3,428人	△11.89%

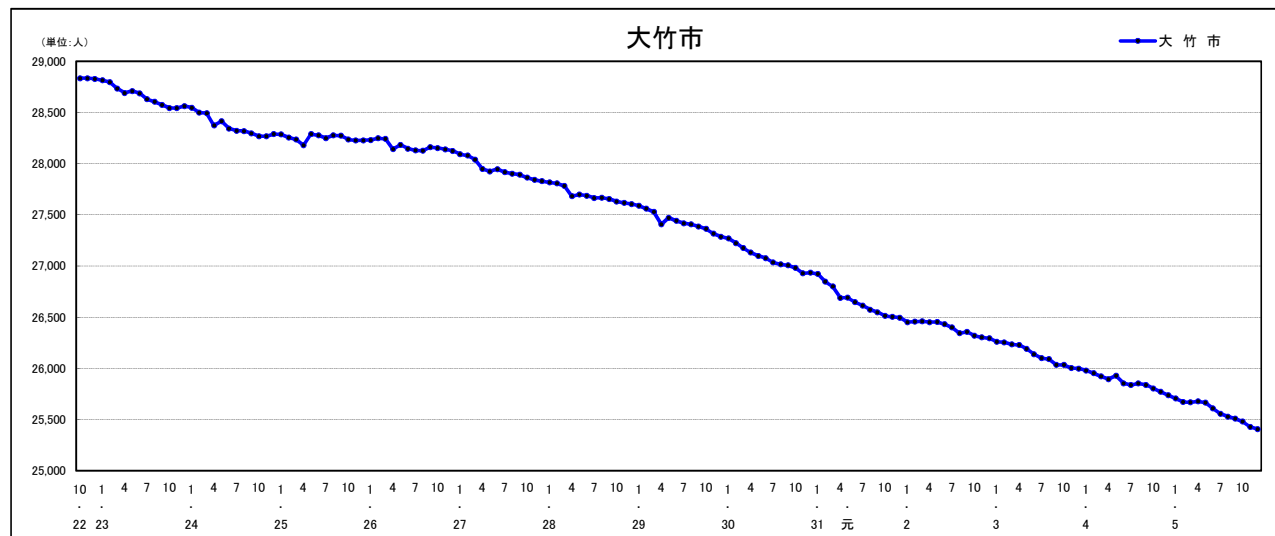

### 人口増減 (対前年同月差) の推移 [社会増減、自然増減別] (平成22年10月～)

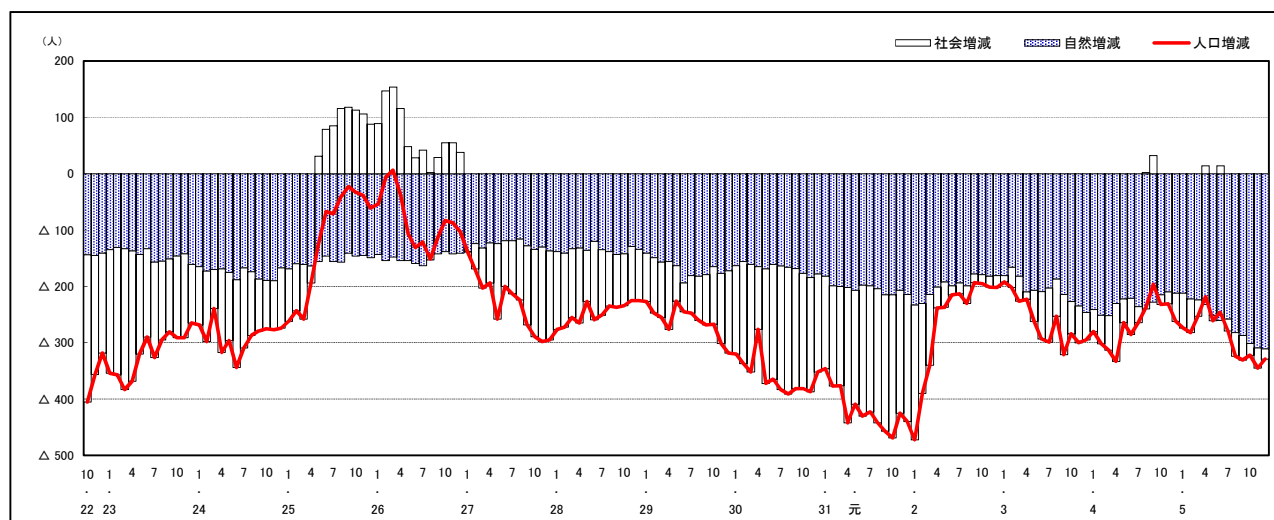

### 人口増減 (対前年同月差) の推移 [日本人、外国人別] (平成22年10月～)

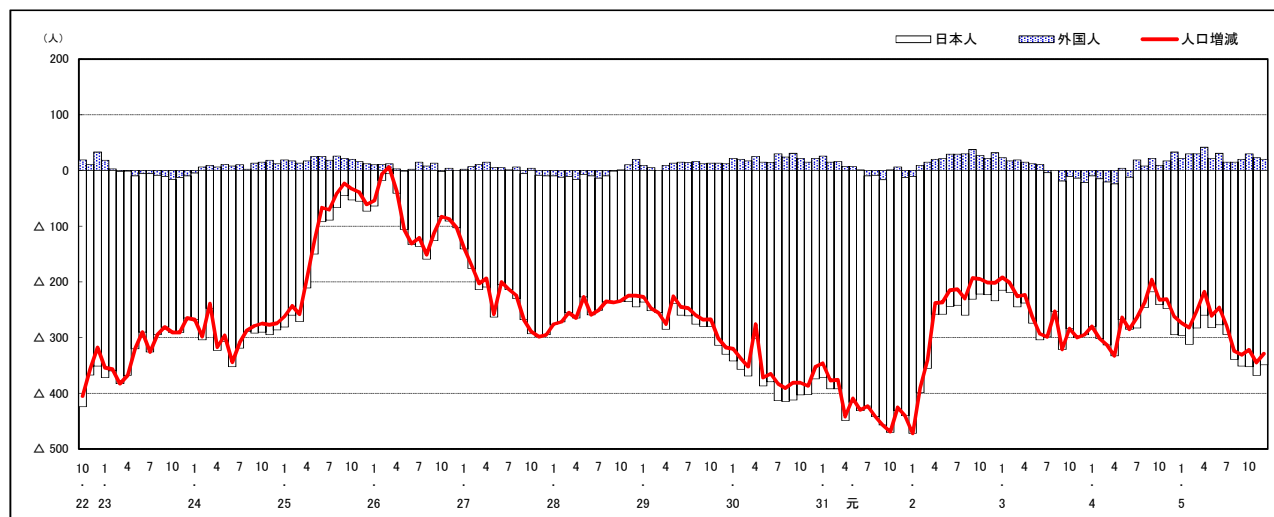

注) 国勢調査結果による推計人口の補正を行っており、社会増減は人口増減から自然増減を差し引いて算出している。



市区町別 推計人口の推移 (平成22年10月1日～)

東広島市

H22国勢調査時の人口	R5.12.1現在の人口	H22国勢調査後の増減数	H22国勢調査後の増減率
190,135人	198,252人	8,117人	4.27%



人口増減 (対前年同月差) の推移 [社会増減、自然増減別] (平成22年10月～)

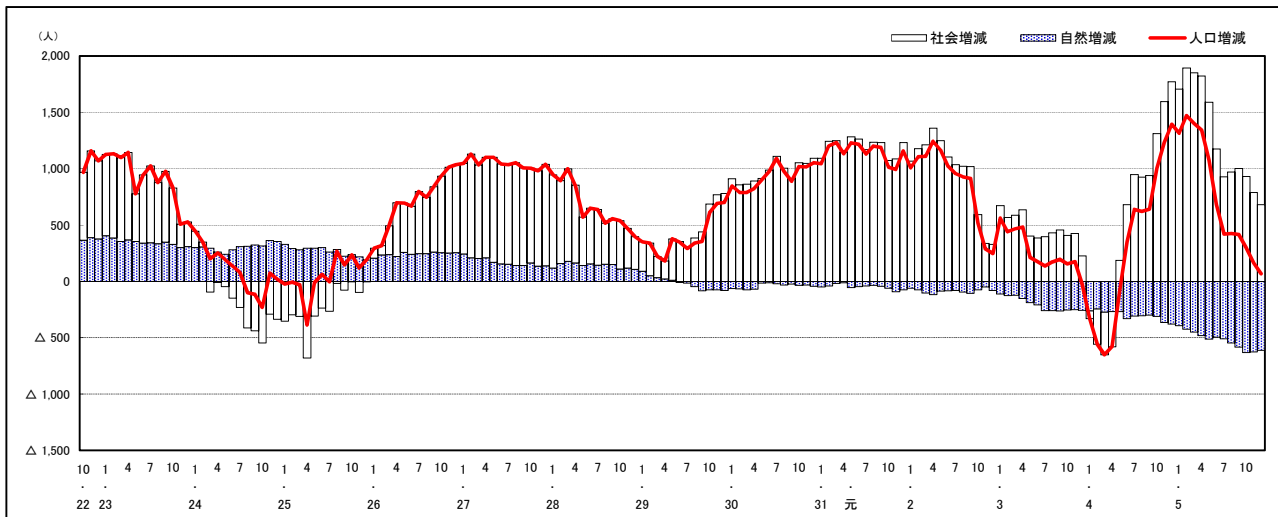

人口増減 (対前年同月差) の推移 [日本人、外国人別] (平成22年10月～)

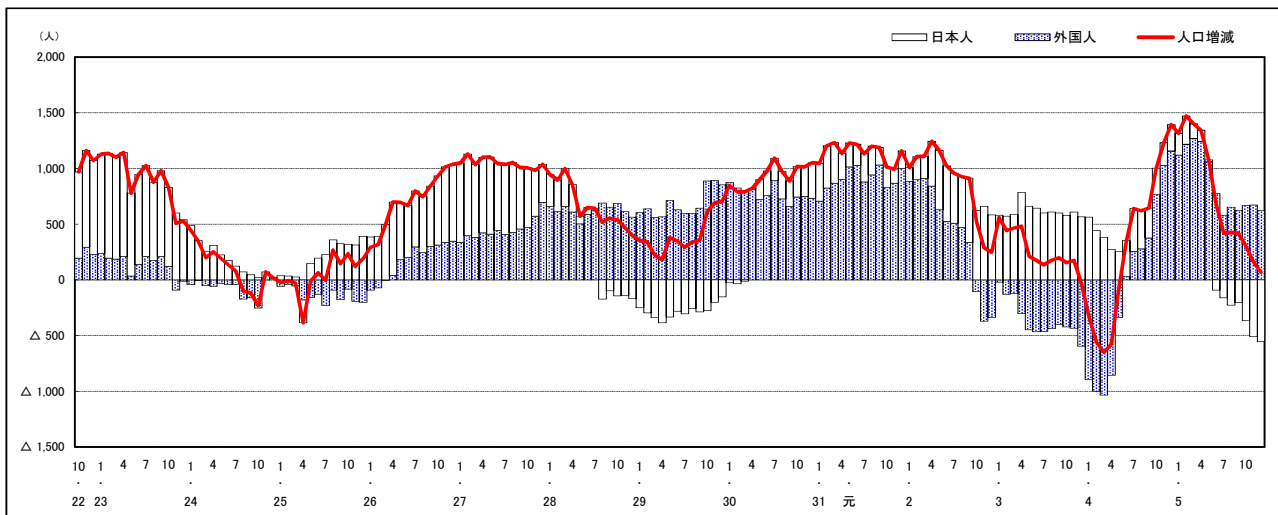

注) 国勢調査結果による推計人口の補正を行っており、社会増減は人口増減から自然増減を差し引いて算出している。

市区町別 推計人口の推移 (平成22年10月1日～)

廿日市市

H22国勢調査時の人口	R5.12.1現在の人口	H22国勢調査後の増減数	H22国勢調査後の増減率
114,038人	113,108人	△ 930人	△0.82%



人口増減 (対前年同月差) の推移 [社会増減、自然増減別] (平成22年10月～)

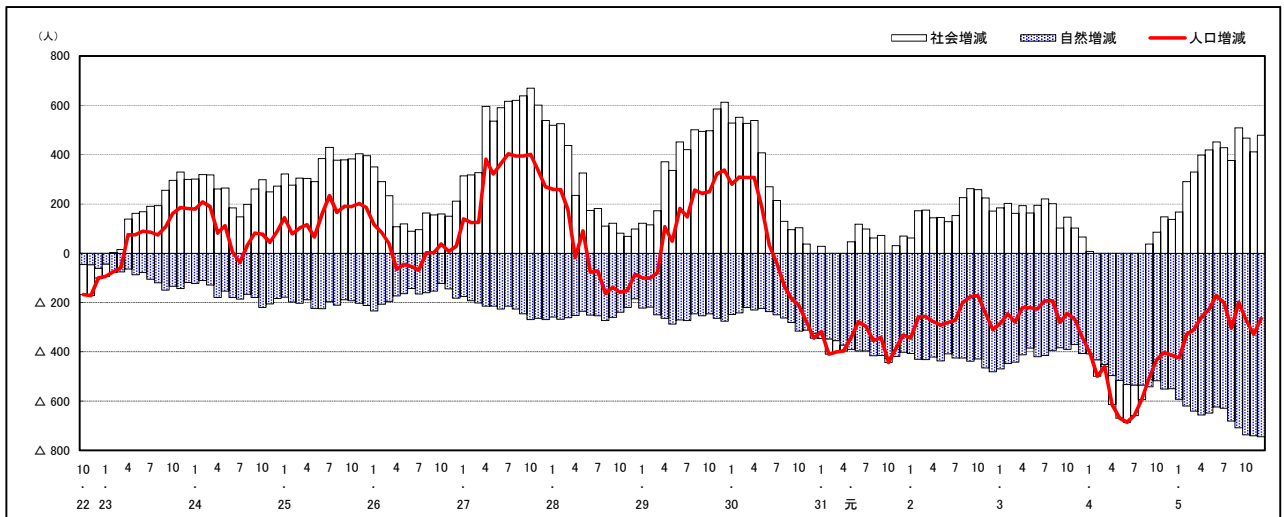

人口増減 (対前年同月差) の推移 [日本人、外国人別] (平成22年10月～)

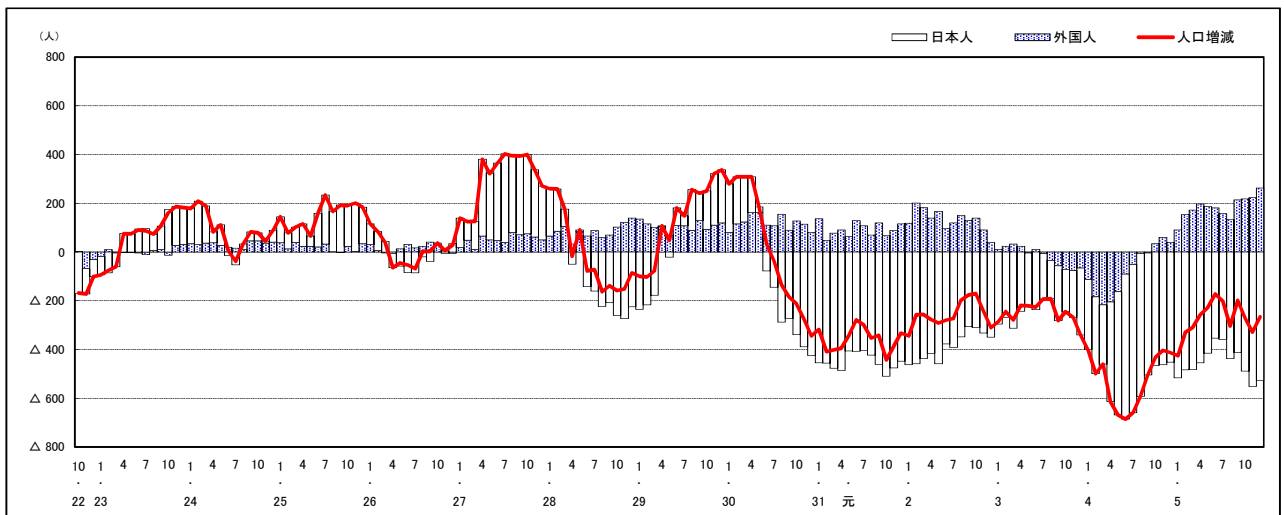

注) 国勢調査結果による推計人口の補正を行っており、社会増減は人口増減から自然増減を差し引いて算出している。

市区町別 推計人口の推移 (平成22年10月1日～)

安芸高田市

H22国勢調査時の人口	R5.12.1現在の人口	H22国勢調査後の増減数	H22国勢調査後の増減率
31,487人	25,024人	△ 6,463人	△20.53%

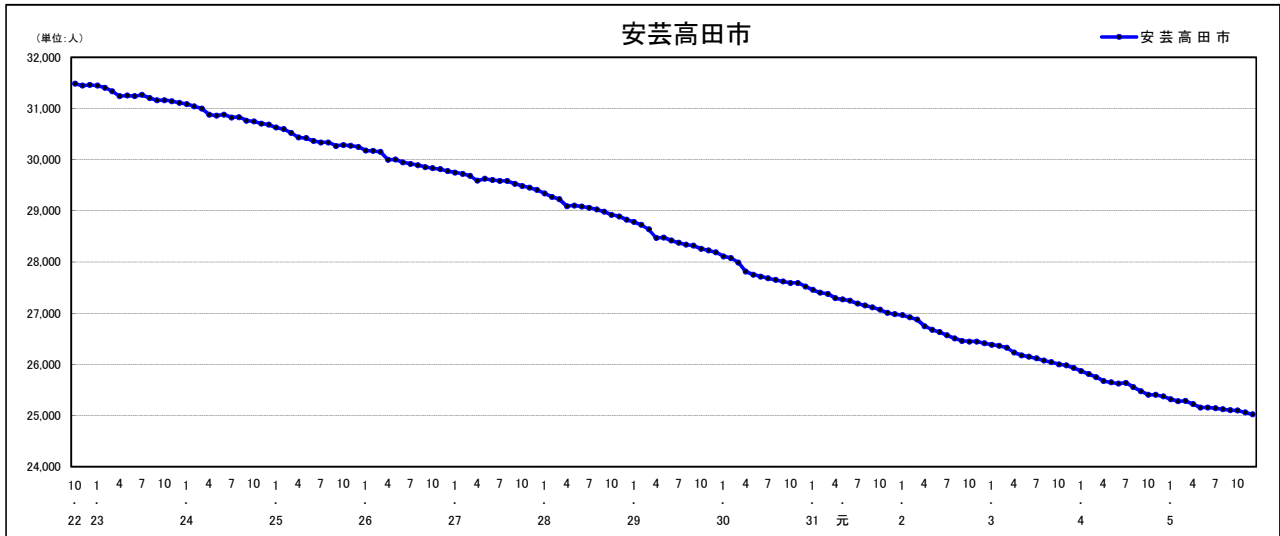

人口増減 (対前年同月差) の推移 [社会増減、自然増減別] (平成22年10月～)

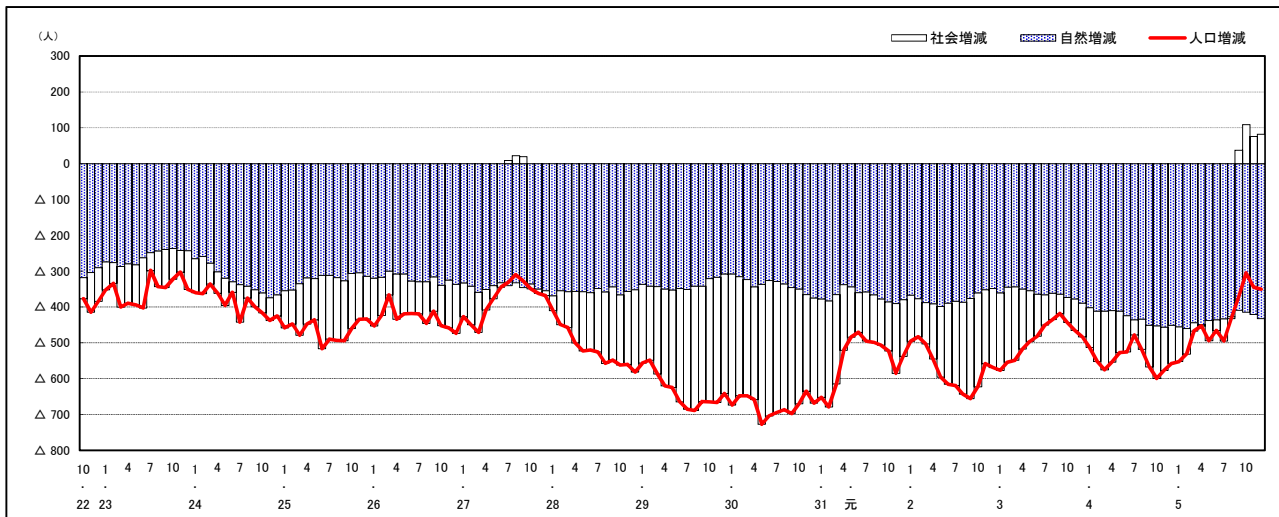

人口増減 (対前年同月差) の推移 [日本人、外国人別] (平成22年10月～)

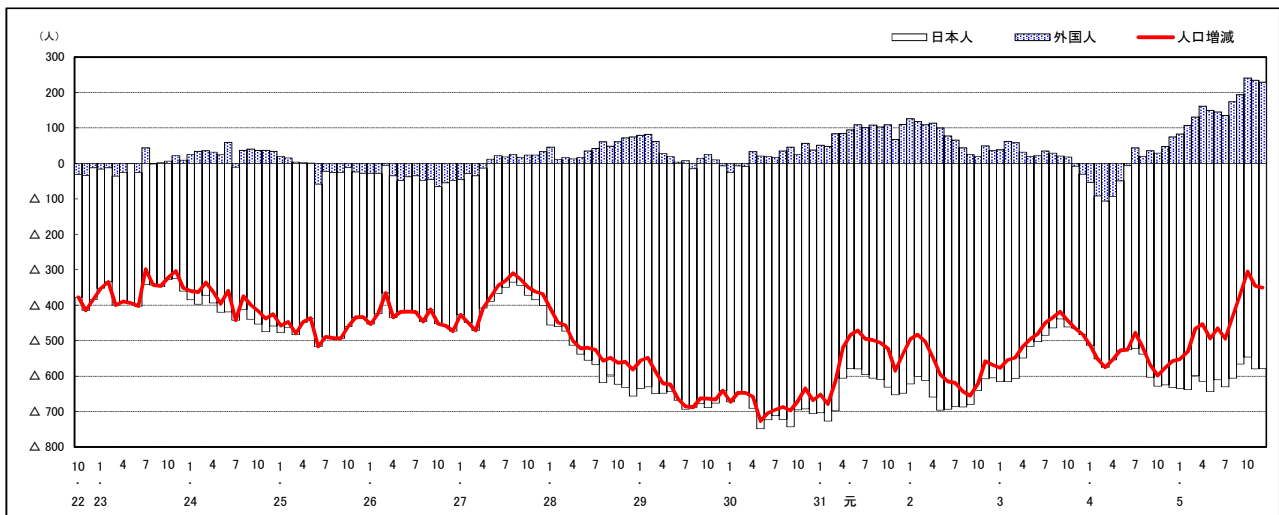

注) 国勢調査結果による推計人口の補正を行っており、社会増減は人口増減から自然増減を差し引いて算出している。



## 市区町別 推計人口の推移 (平成22年10月1日～)

### 府中町

H22国勢調査時の人口	R5.12.1現在の人口	H22国勢調査後の増減数	H22国勢調査後の増減率
50,442人	51,805人	1,363人	2.70%

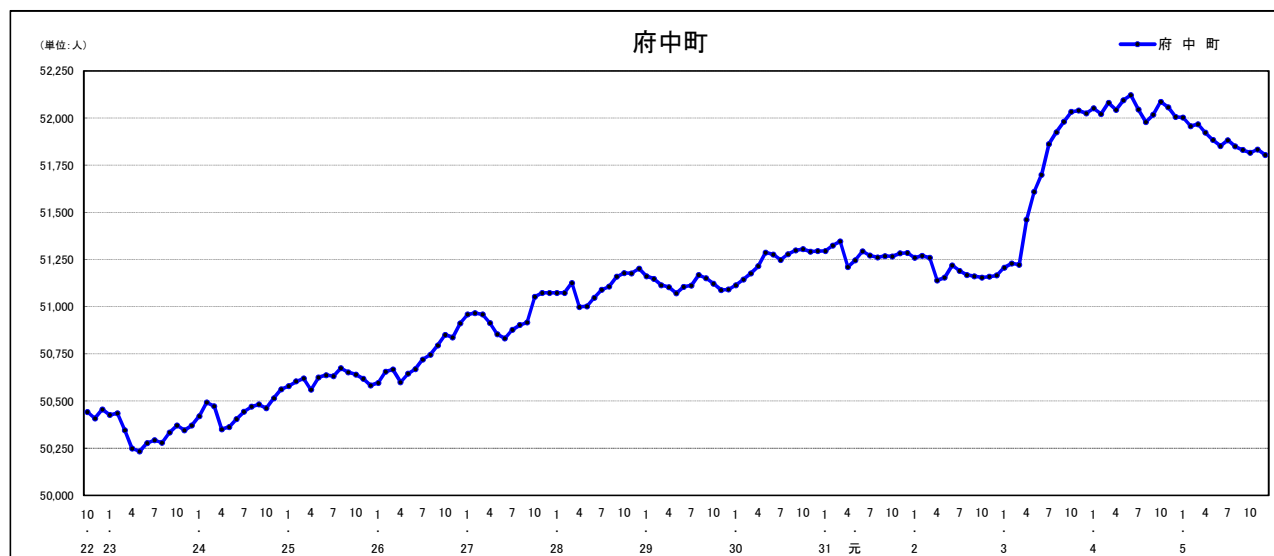

### 人口増減 (対前年同月差) の推移 [社会増減、自然増減別] (平成22年10月～)

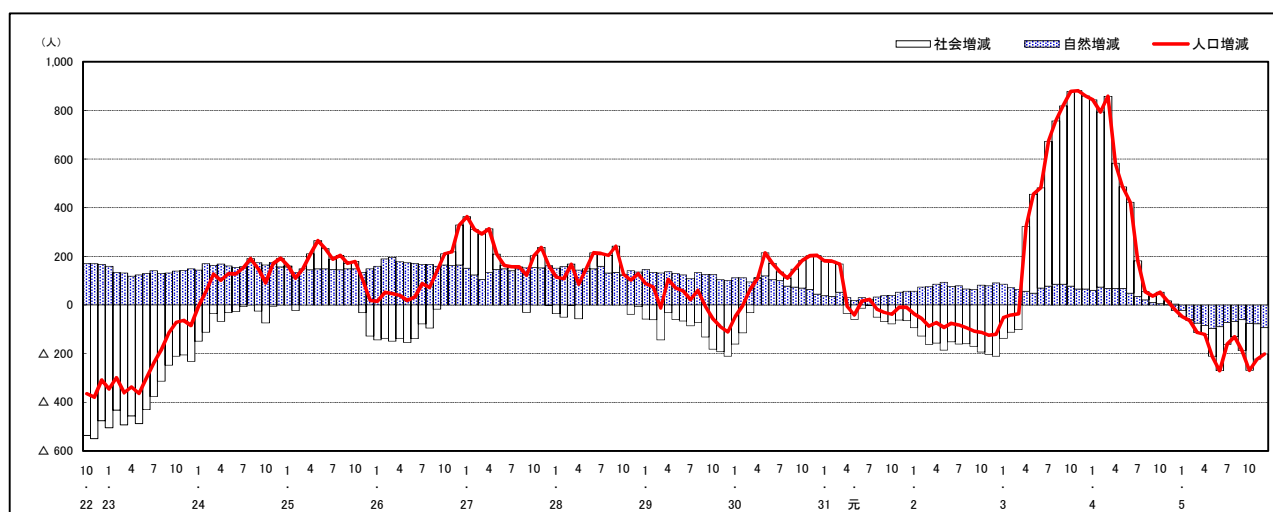

### 人口増減 (対前年同月差) の推移 [日本人、外国人別] (平成22年10月～)

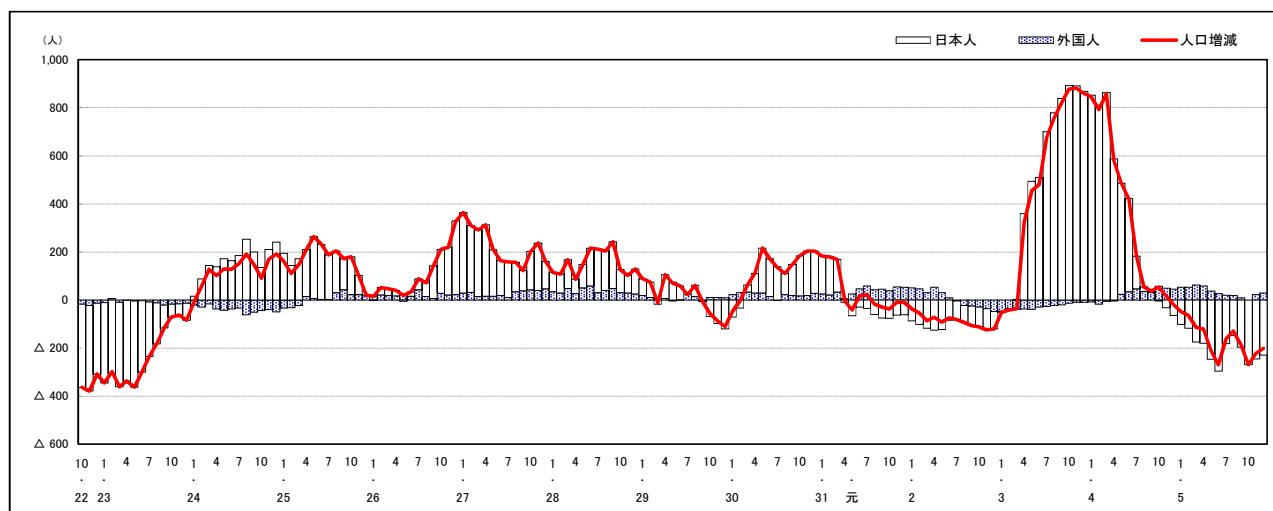

注) 国勢調査結果による推計人口の補正を行っており、社会増減は人口増減から自然増減を差し引いて算出している。

## 市区町別 推計人口の推移 (平成22年10月1日～)

### 海田町

H22国勢調査時の人口	R5.12.1現在の人口	H22国勢調査後の増減数	H22国勢調査後の増減率
28,475人	30,241人	1,766人	6.20%



### 人口増減 (対前年同月差) の推移 [社会増減、自然増減別] (平成22年10月～)

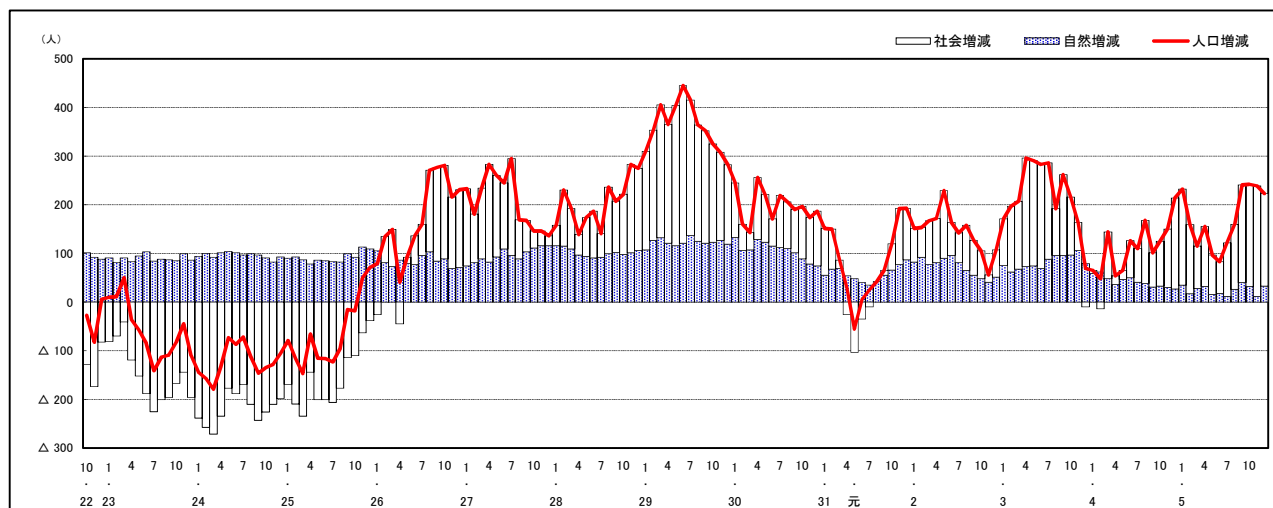

### 人口増減 (対前年同月差) の推移 [日本人、外国人別] (平成22年10月～)

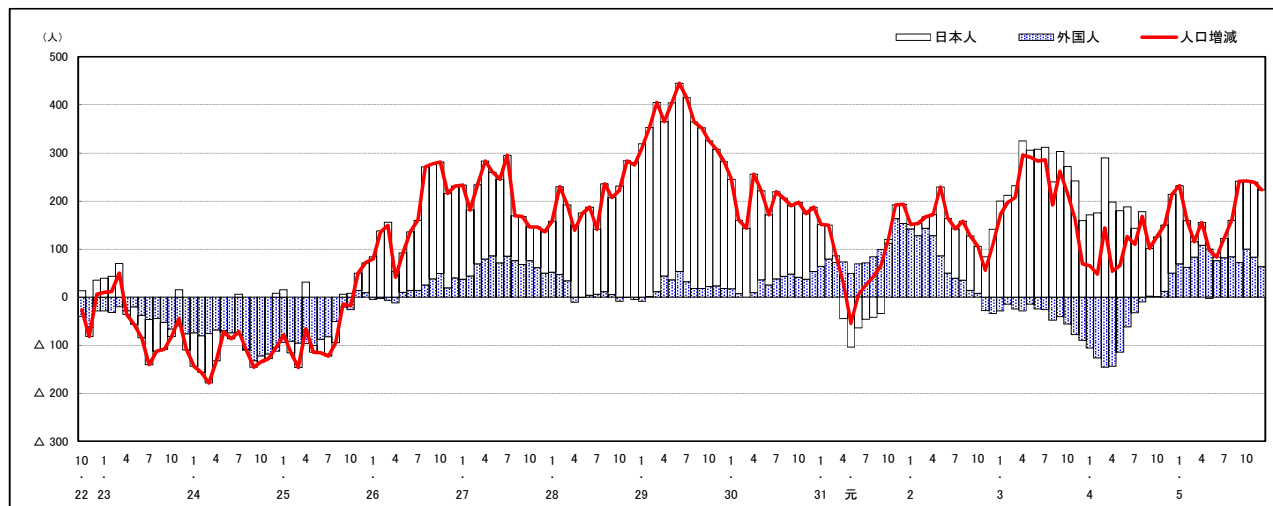

注) 国勢調査結果による推計人口の補正を行っており、社会増減は人口増減から自然増減を差し引いて算出している。

## 市区町別 推計人口の推移 (平成22年10月1日～)

### 熊野町

H22国勢調査時の人口	R5.12.1現在の人口	H22国勢調査後の増減数	H22国勢調査後の増減率
24,533人	22,612人	△ 1,921人	△7.83%

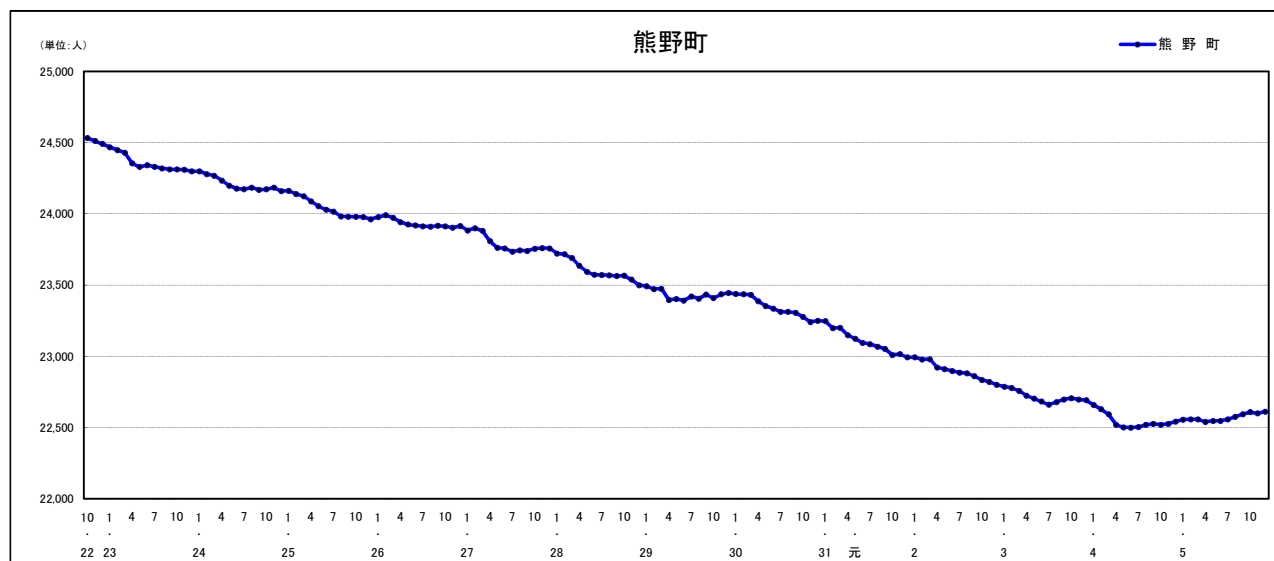

### 人口増減 (対前年同月差) の推移 [社会増減、自然増減別] (平成22年10月～)

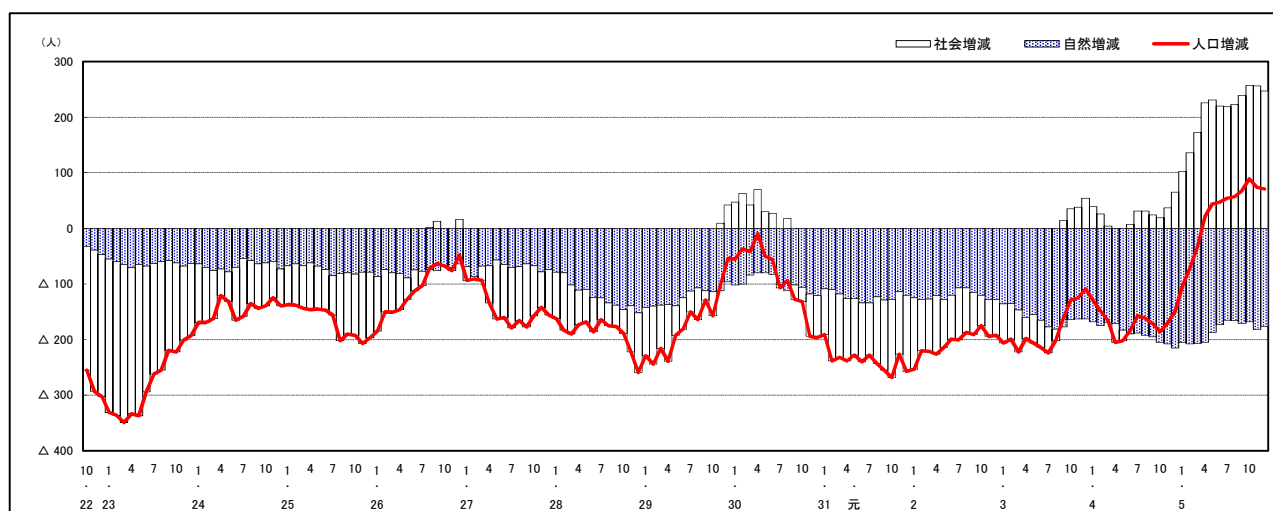

### 人口増減 (対前年同月差) の推移 [日本人、外国人別] (平成22年10月～)

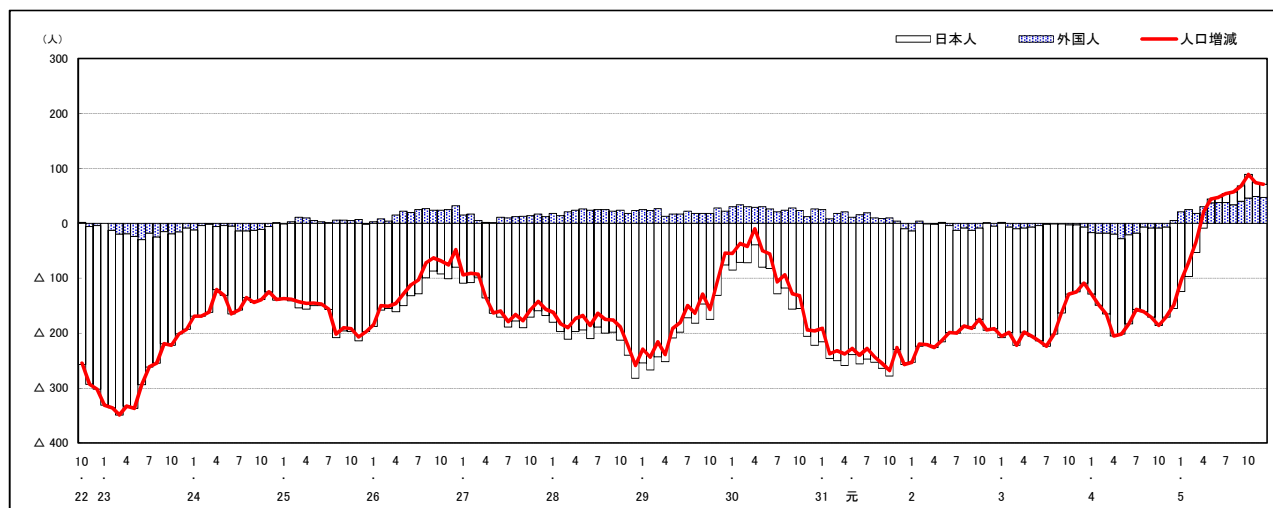

注) 国勢調査結果による推計人口の補正を行っており、社会増減は人口増減から自然増減を差し引いて算出している。

市区町別 推計人口の推移 (平成22年10月1日～)

坂 町

H22国勢調査時の人口	R5.12.1現在の人口	H22国勢調査後の増減数	H22国勢調査後の増減率
13,262人	12,339人	△ 923人	△6.96%

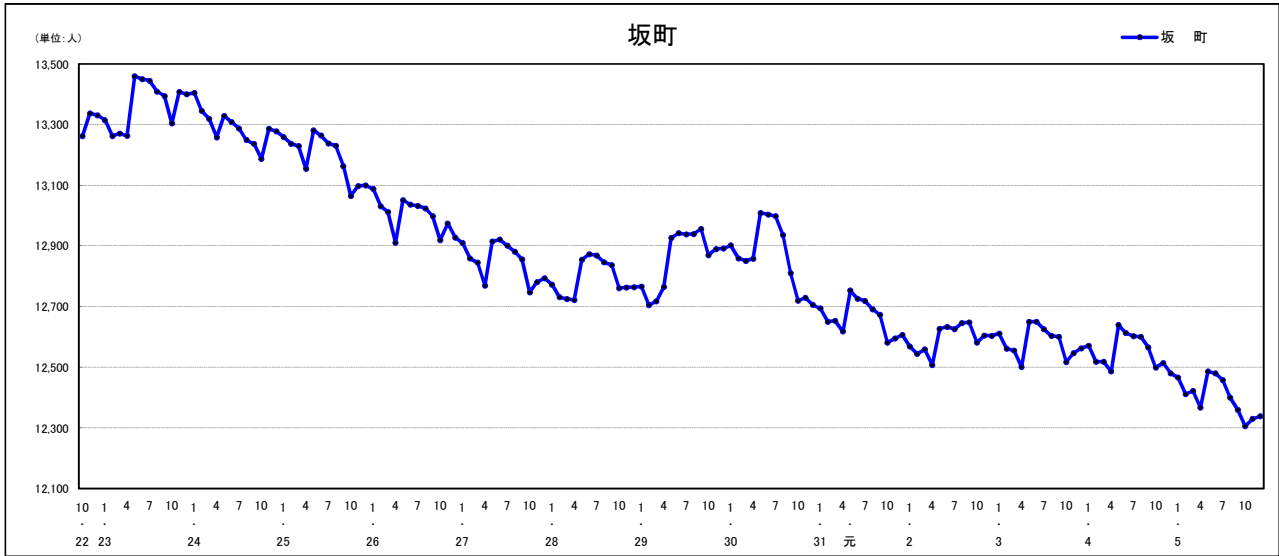

人口増減 (対前年同月差) の推移 [社会増減、自然増減別] (平成22年10月～)

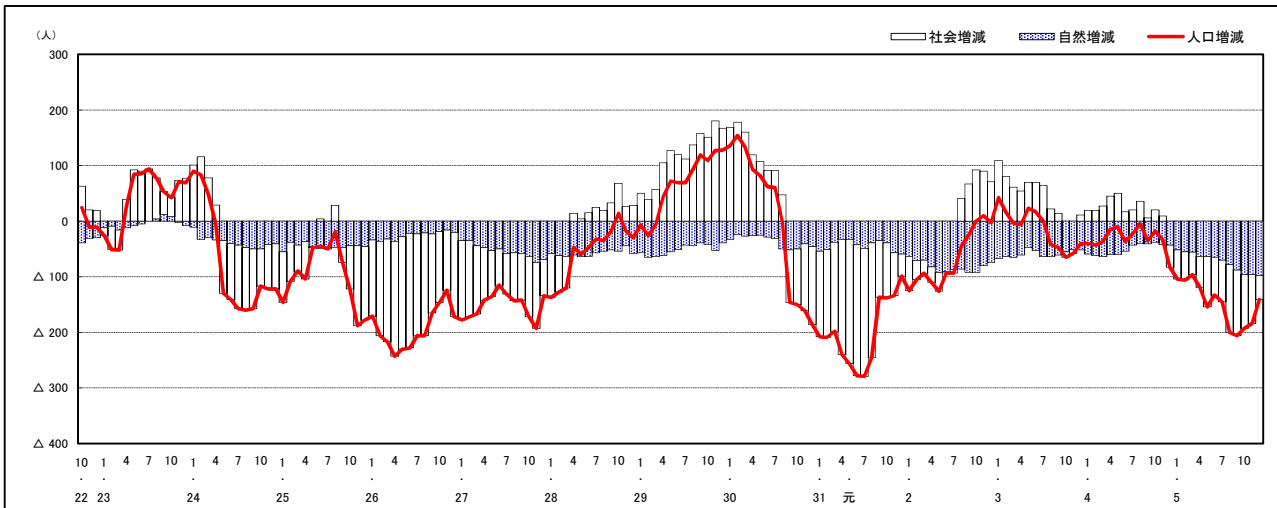

人口増減 (対前年同月差) の推移 [日本人、外国人別] (平成22年10月～)

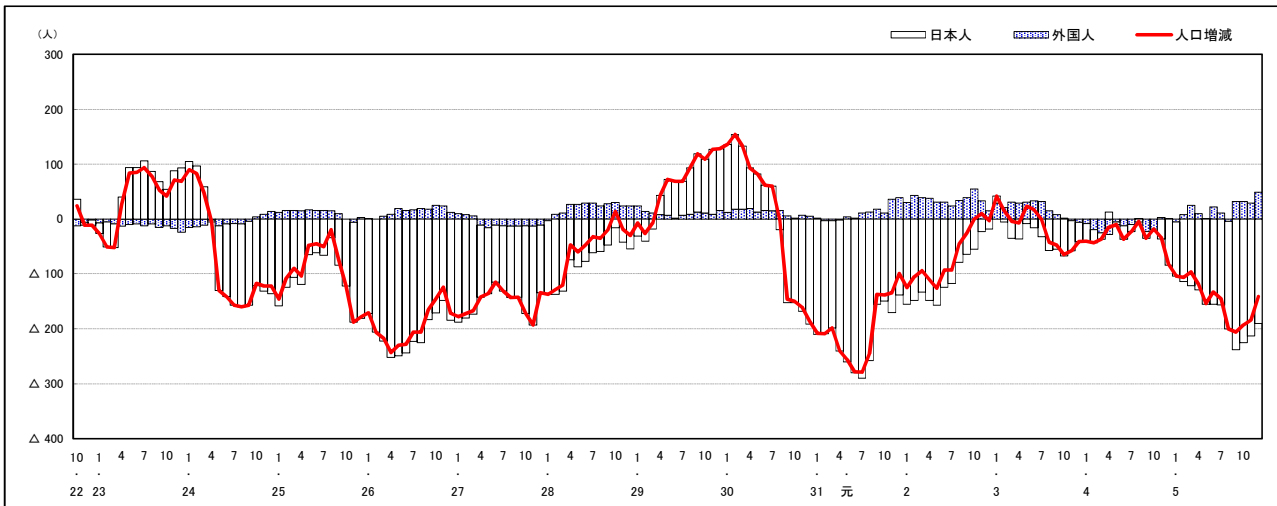

注) 国勢調査結果による推計人口の補正を行っており、社会増減は人口増減から自然増減を差し引いて算出している。



## 市区町別 推計人口の推移 (平成22年10月1日～)

### 安芸太田町

H22国勢調査時の人口	R5.12.1現在の人口	H22国勢調査後の増減数	H22国勢調査後の増減率
7,255人	5,231人	△ 2,024人	△27.90%

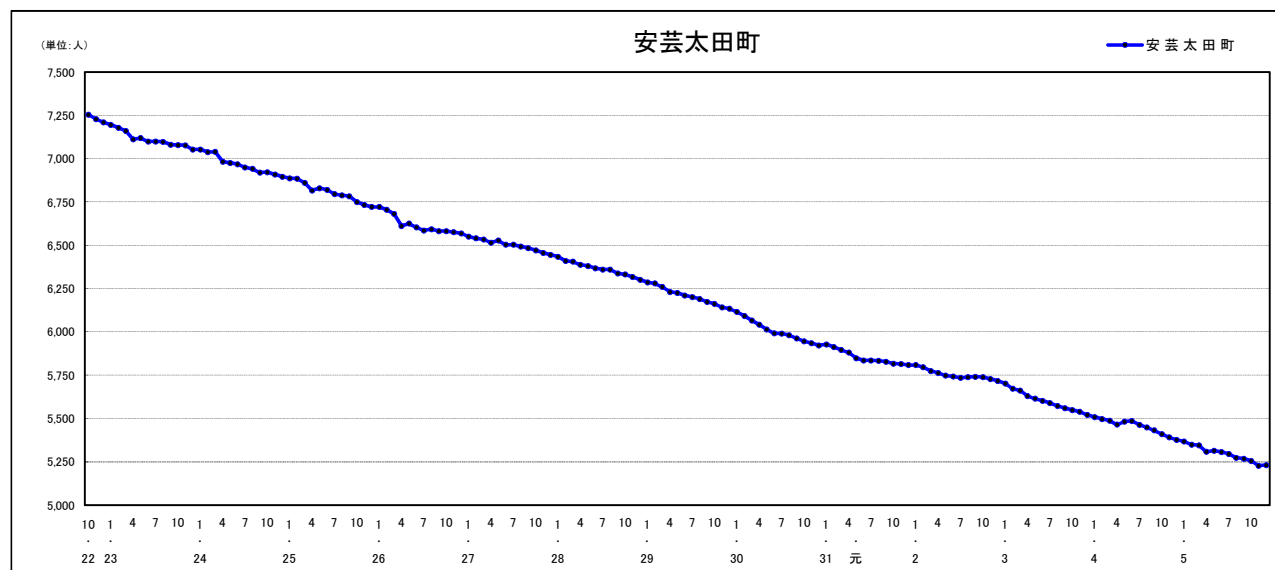

### 人口増減 (対前年同月差) の推移 [社会増減、自然増減別] (平成22年10月～)

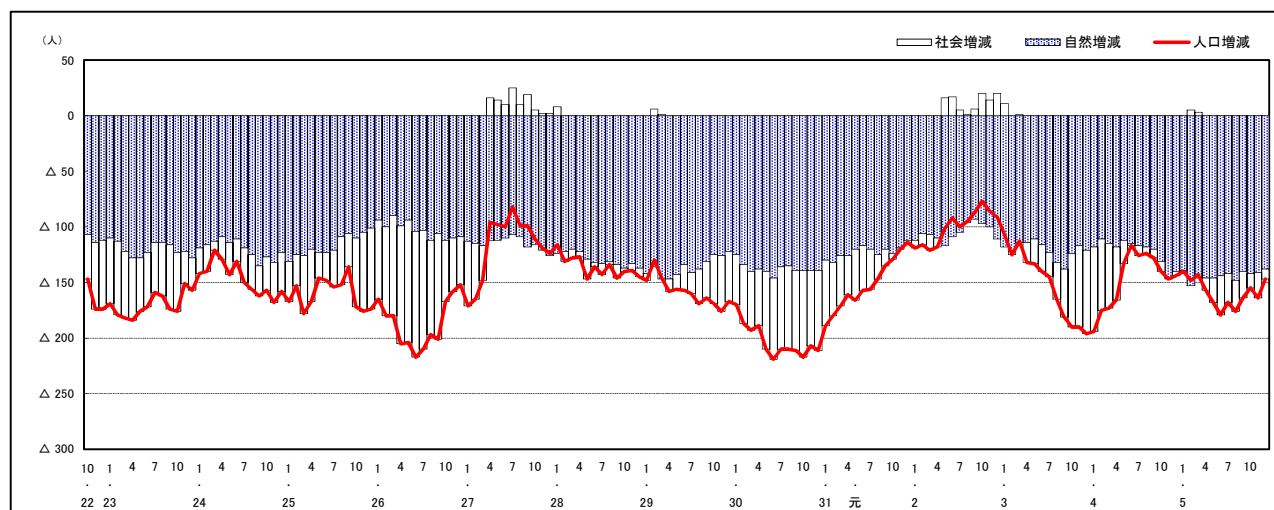

### 人口増減 (対前年同月差) の推移 [日本人、外国人別] (平成22年10月～)

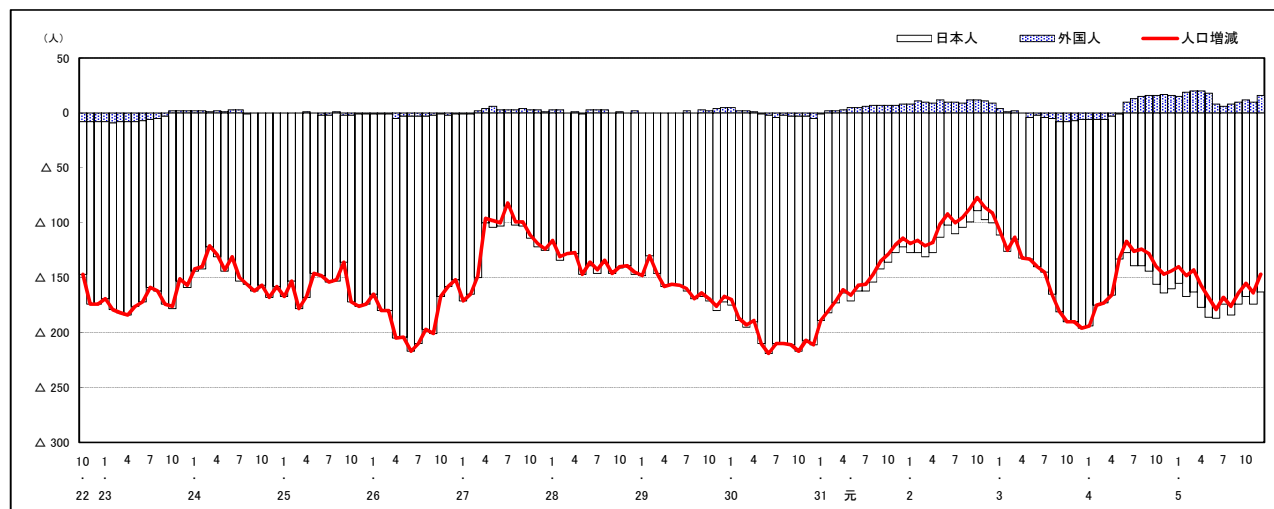

注) 国勢調査結果による推計人口の補正を行っており、社会増減は人口増減から自然増減を差し引いて算出している。



## 市区町別 推計人口の推移 (平成22年10月1日～)

### 大崎上島町

H22国勢調査時の人口	R5.12.1現在の人口	H22国勢調査後の増減数	H22国勢調査後の増減率
8,448人	6,685人	△ 1,763人	△20.87%

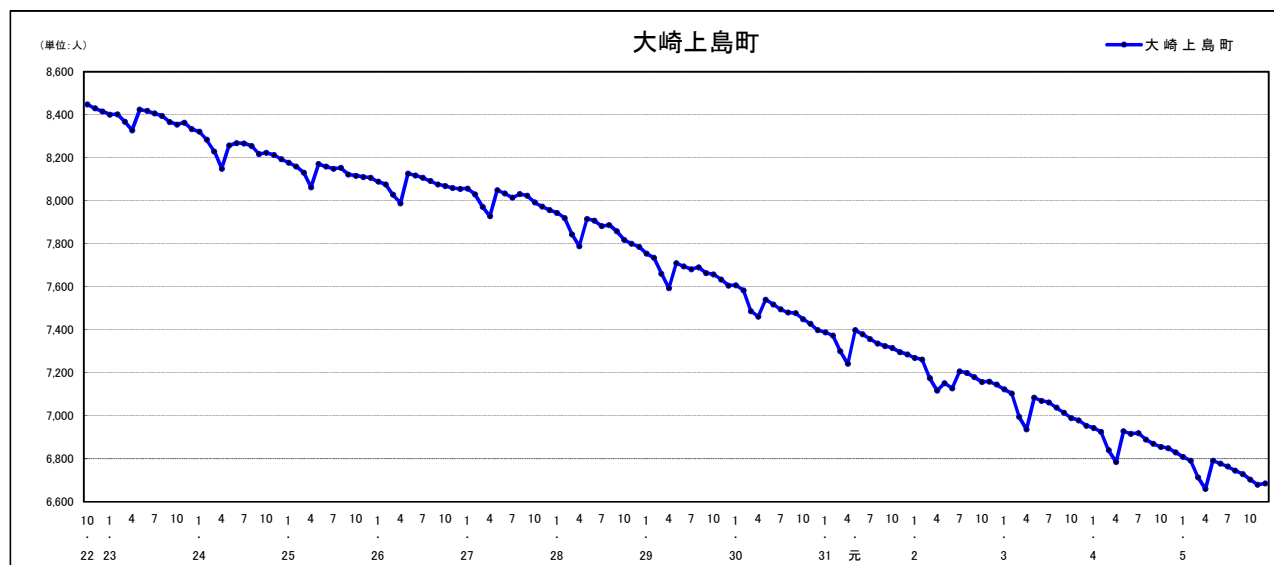

### 人口増減 (対前年同月差) の推移 [社会増減、自然増減別] (平成22年10月～)

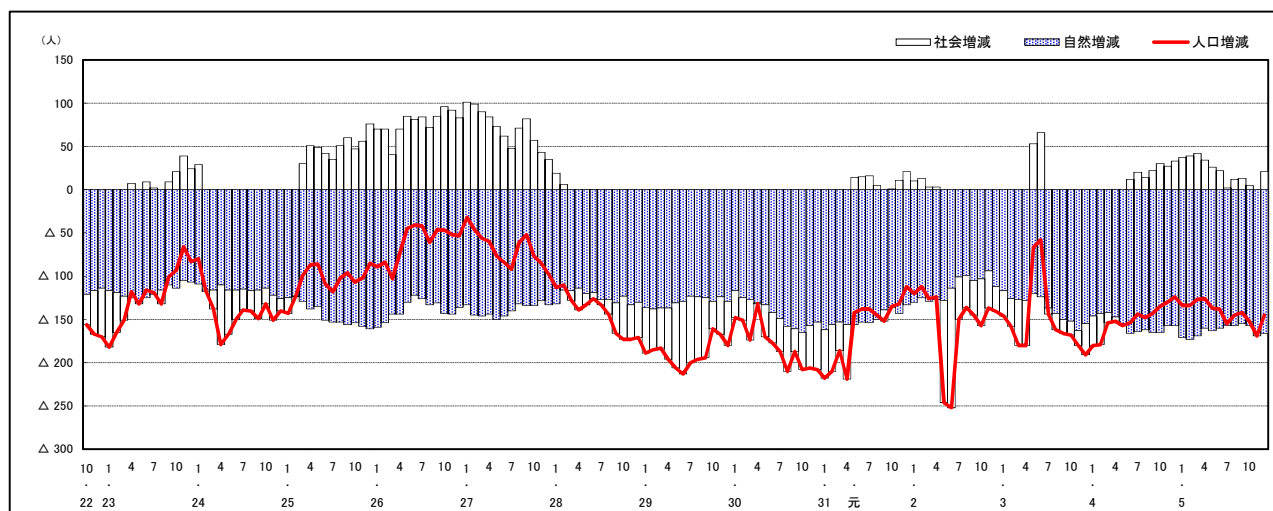

### 人口増減 (対前年同月差) の推移 [日本人、外国人別] (平成22年10月～)

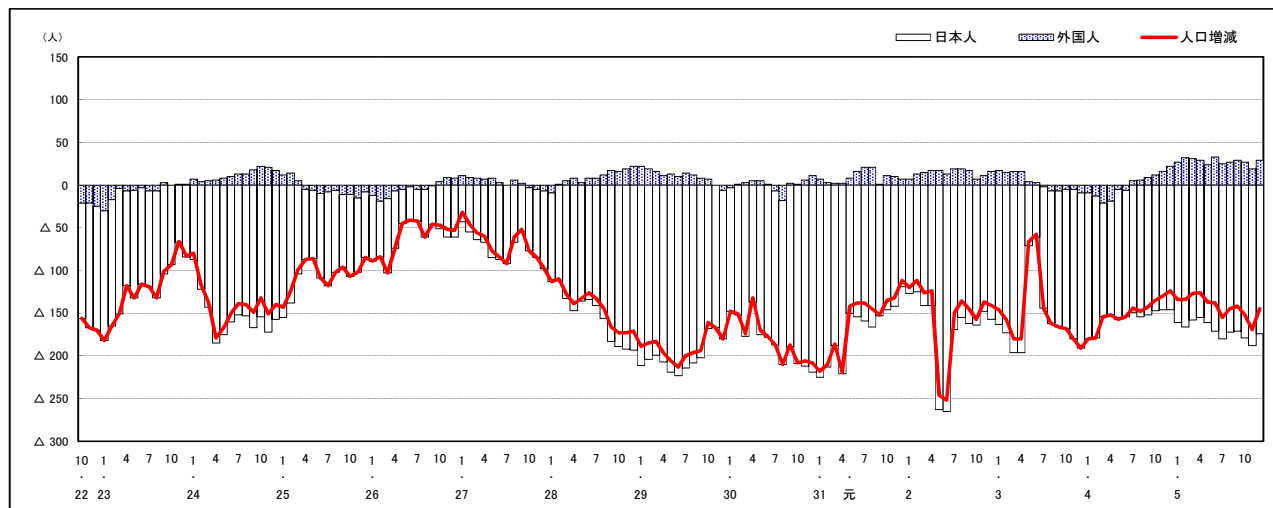

注) 国勢調査結果による推計人口の補正を行っており、社会増減は人口増減から自然増減を差し引いて算出している。



## 市区町別 推計人口の推移 (平成22年10月1日～)

### 神石高原町

H22国勢調査時の人口	R5.12.1現在の人口	H22国勢調査後の増減数	H22国勢調査後の増減率
10,350人	7,544人	△ 2,806人	△27.11%

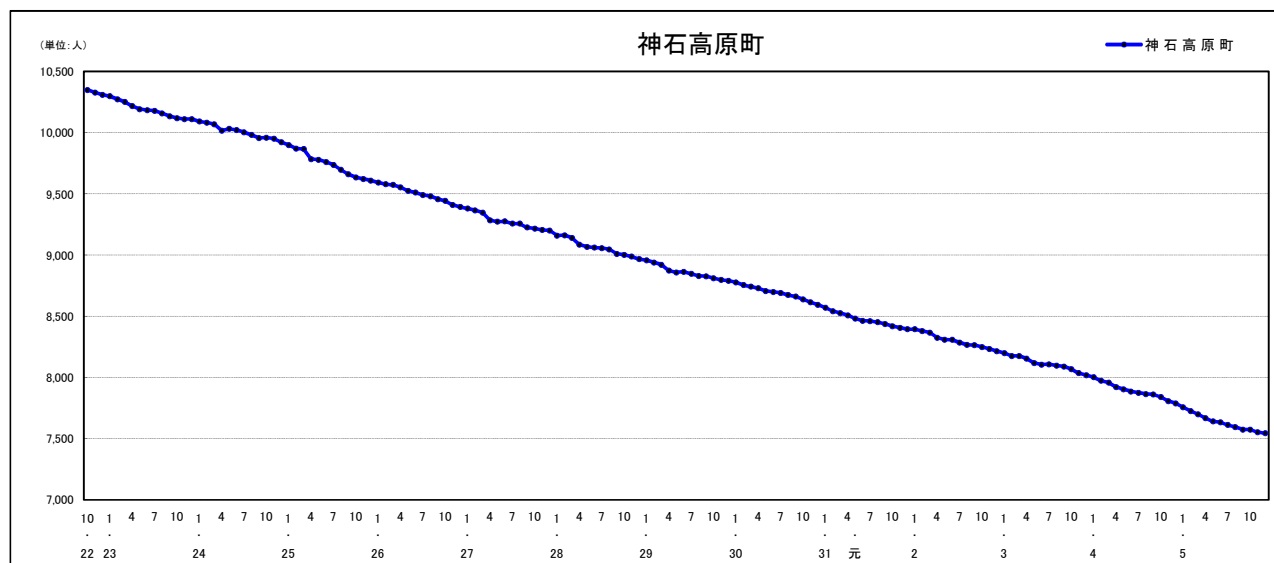

### 人口増減 (対前年同月差) の推移 [社会増減、自然増減別] (平成22年10月～)

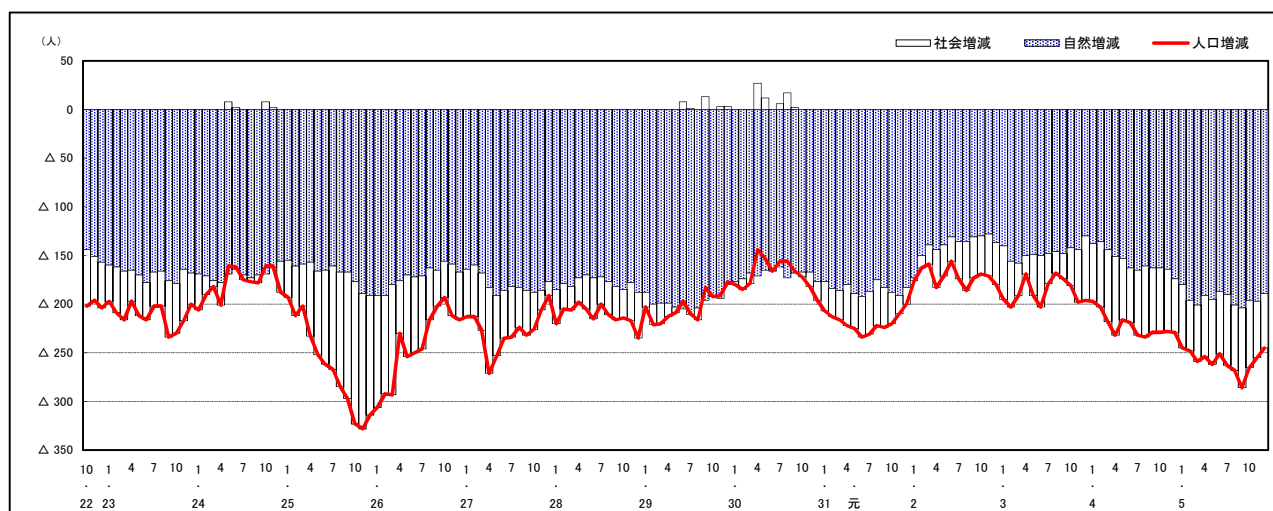

### 人口増減 (対前年同月差) の推移 [日本人、外国人別] (平成22年10月～)

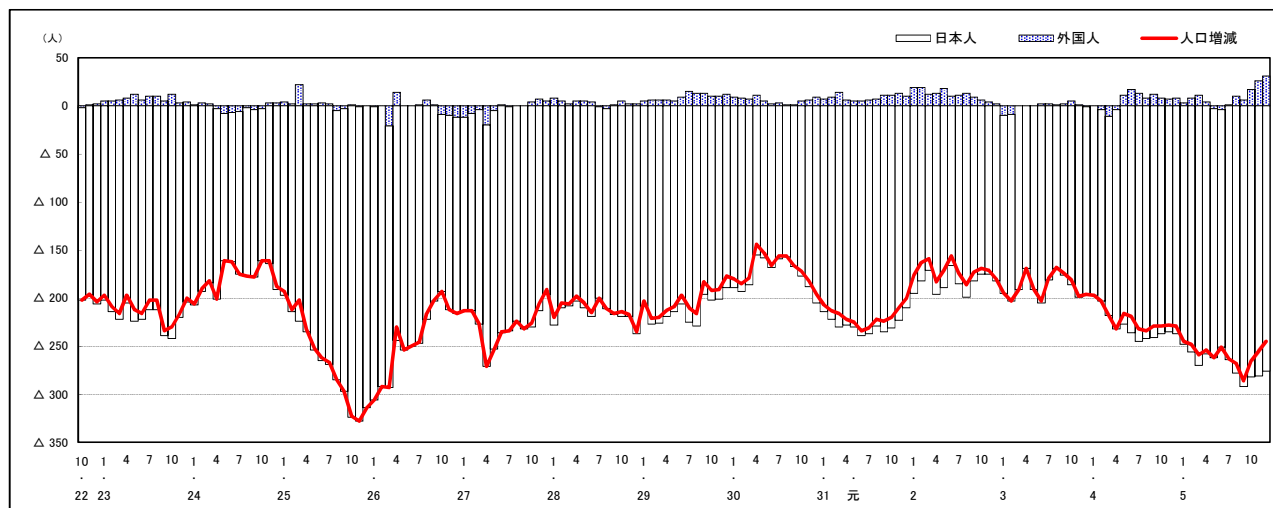

注) 国勢調査結果による推計人口の補正を行っており、社会増減は人口増減から自然増減を差し引いて算出している。

# 広島県人口移動統計調査の説明

## 1 調査方法(住民基本台帳法及び広島県人口移動統計調査甲調査による)

住民基本台帳人口に基づく1か月間の転入、転出、出生、死亡等の状況により推計している。

平成24年7月1日現在分までは、外国人については、外国人登録法に基づく台帳により集計していたが、平成24年8月1日現在分からは、外国人も住民基本台帳により集計している。

## 2 人口・世帯数の推計方法

### (1) 人口

直近の国勢調査による人口を起点とし、1か月間の転入、転出、出生、死亡等を加減して月々の推計値を求めている。

なお、平成27年、令和2年国勢調査間の推計人口については、国勢調査結果に合わせた補正を行っている。

### (2) 世帯数

直近の国勢調査による世帯数を基に、住民基本台帳法に基づく世帯数の増減数から推計値を求めている。

なお、平成30年4月1日現在分からは、世帯数については、年1回(10月1日現在)のみ調査をしている。

また、平成27年、令和2年国勢調査間の世帯数については、国勢調査結果に合わせた補正を行っている。

## 3 利用上の注意

表中の「転入」・「転出」は、県内の市区町間移動者数を含む。

### 【参考資料】

参考資料として、次の表を県の統計のホームページに掲載しています。

資料1-1 市区町別、月別社会増減(日本人+外国人)

資料1-2 市区町別、月別社会増減(日本人)

資料1-3 市区町別、月別社会増減(外国人)

資料2-1 市区町別、月別自然増減(日本人+外国人)

資料2-2 市区町別、月別出生者数(日本人+外国人)

資料2-3 市区町別、月別死亡者数(日本人+外国人)

広島県は、県民の皆様に対して、より分かりやすく、  
より使いやすい統計情報の提供に努めています。  
今後も広島県の「人口移動統計調査」をご利用ください。

**〈次回公表予定日〉 令和6年2月5日(月)**

令和6年1月発行

編集発行 広島県総務局統計課  
〒730-8511 広島市中区基町10-52  
TEL (082) 513-2533 (ダイヤルイン)

この報告書の内容は、広島県のホームページでも提供しています。  
「広島県統計課」で検索してください。

ホームページアドレス <https://www.pref.hiroshima.lg.jp/soshiki/21/>