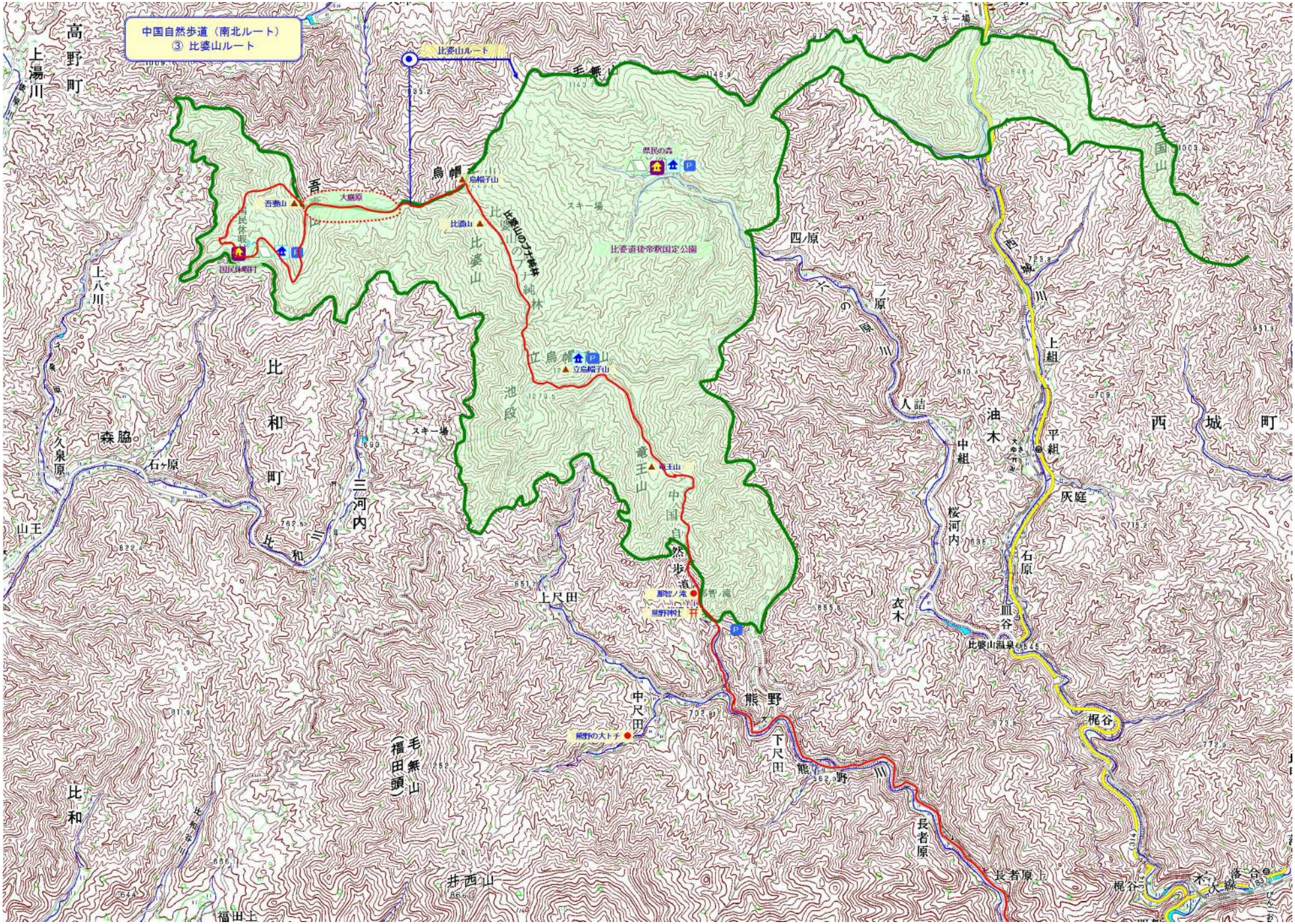
中国自然歩道（南北ルート）
③ 比婆山ルート
比婆山ルート
高野町
上湯川
毛無山
烏帽子
烏帽子山
県民の森
スキー場
吾妻山
大原
比婆山
比婆山のブナ純林
比婆道後帝釈国定公園
立烏帽子山
池段
竜王山
中国自然歩道
熊野滝
熊野神社
熊野の大トチ
上尺田
中尺田
下尺田
熊野川
長者原
長者原上
井西山
福田頭
毛無山
比和町
三河内
森脇
久泉原
石ヶ原
上八川
国民体育大会
国民休暇村
四ノ原
人詰
油木
中組
上組
平組
灰庭
桜河内
衣木
石原
皿谷
比婆山温泉
梶谷
落合
木次線
西城町
国山

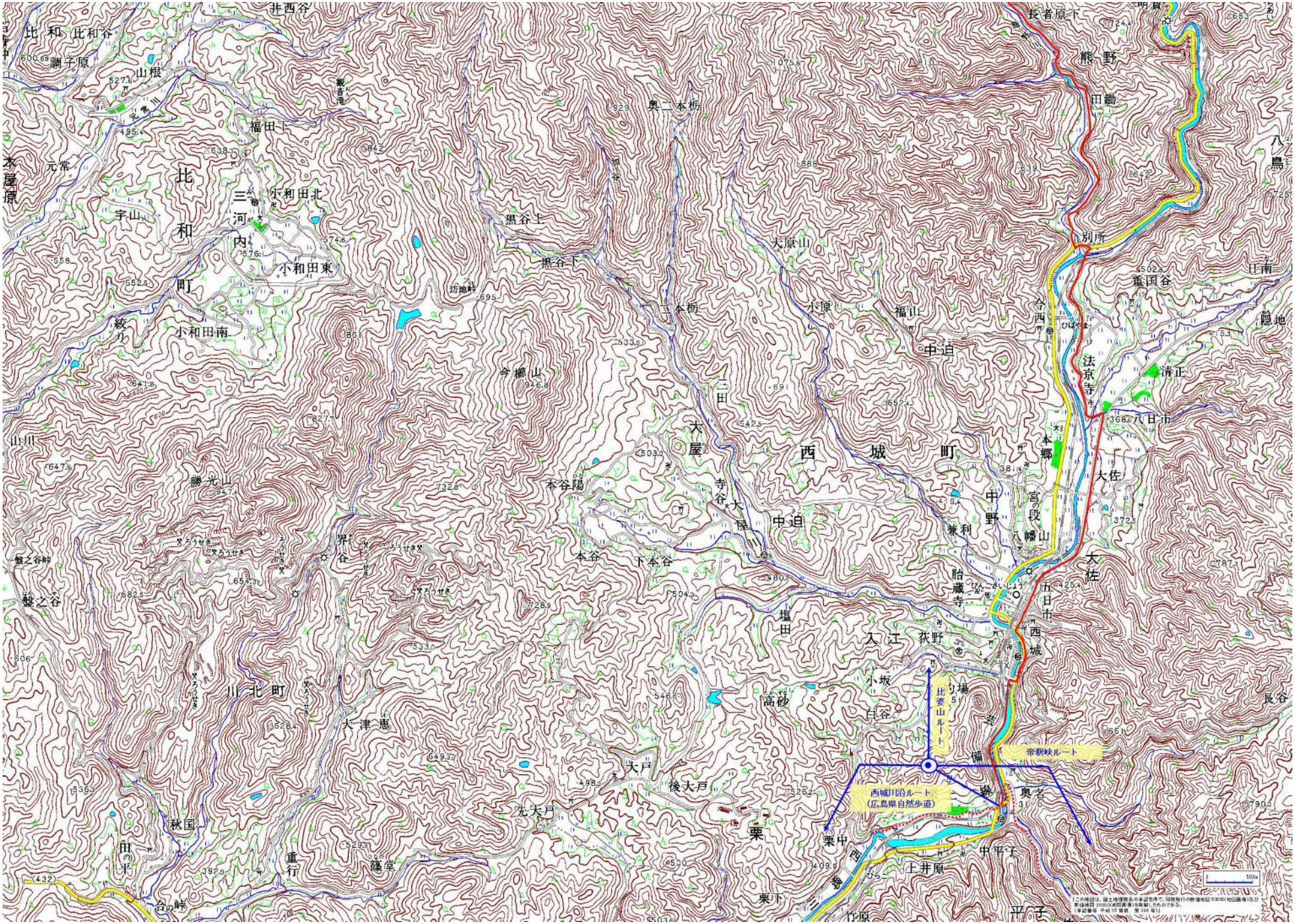
比和町
三河内
小和田北
小和田東
小和田南
福田下
黒谷上
黒谷下
奥二本栃
三本栃
今櫛山
大屋
西城町
中迫
中野
本郷
大佐
法京寺
別所
熊野
田鋤
重国谷
清正
八日市
西城
入江
荻野
胎蔵寺
塩田
高砂
大津恵
大戸
後大戸
先大戸
栗
栗中
栗下
上井原
中平子
平子
竹原
篠堂
秋国
重行
田の平
谷の峠
川北町
盤之谷
界谷
本谷陽
本谷
下本谷
寺谷
大屋川
勝光山
山川
宇山
山根
比和谷
本屋原
元常
福山
小原
大原山
長者原下
八島
比婆山ルート
帝釈峡ルート
西城川沿ルート
(広島県自然歩道)
奥名
西城川