

広島県の人口

(広島県人口移動統計調査)

令和5年6月1日現在

令和5年6月1日現在の推計人口：2,744,334人

対前月差(5月中の人口増減)： 1,128人減少

対前年同月差(過去1年間の人口増減)： 19,817人減少

(千人)

推計人口の推移

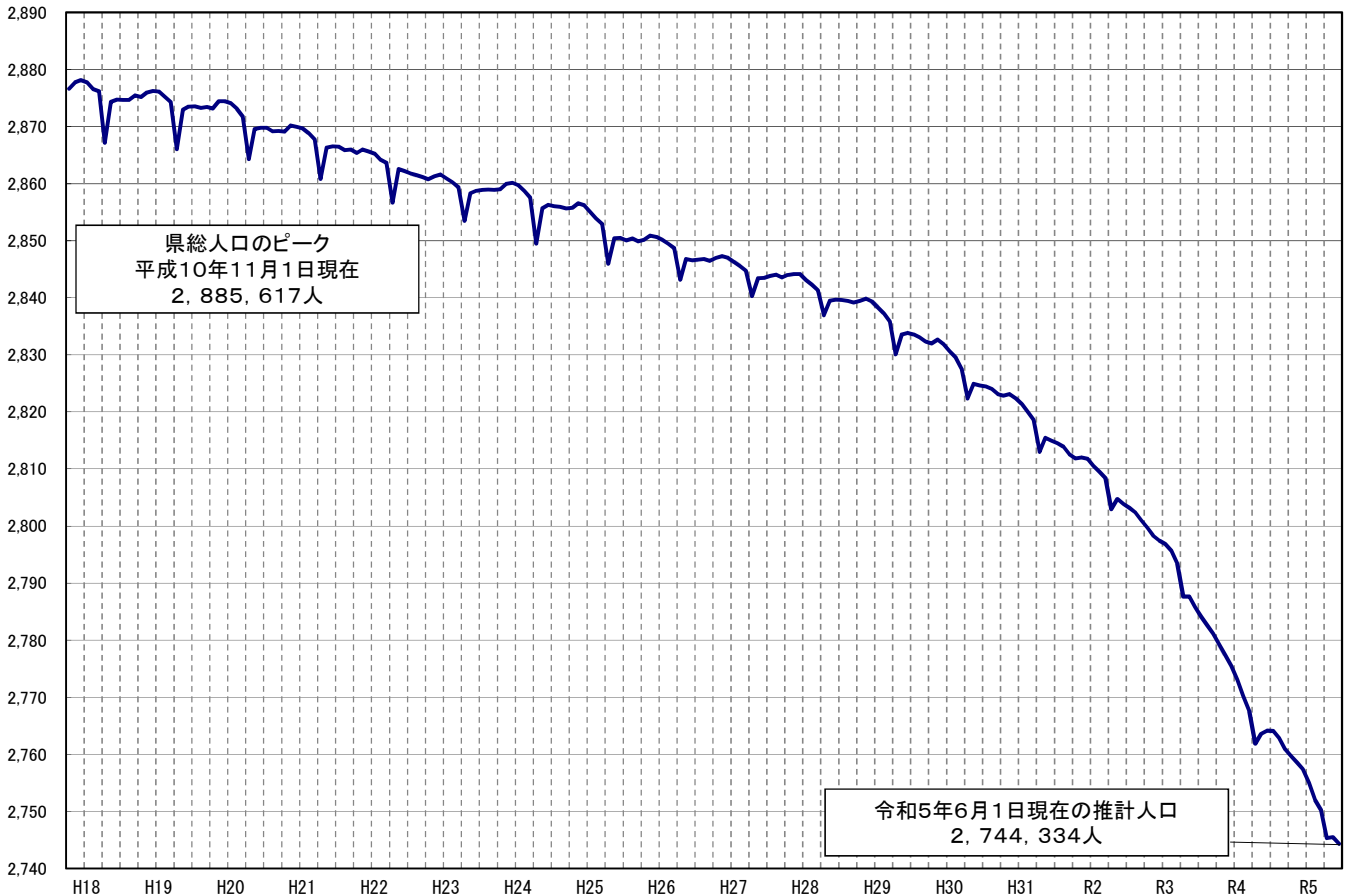

令和5年7月

広島県

令和5年5月の概況

推計人口（甲調査）

〔推計人口は、国勢調査の人口に、1か月間の転入、転出、出生、死亡等を加えて、推計したものである。〕

1 県人口

◇ 令和5年6月1日現在の推計人口

2,744,334人（日本人：2,688,483人 外国人：55,851人）

◇ 対前月差（5月中（1日～末日）の人口増減）

（単位：人）

区分	人口増減	転入	転出	社会増減 (転入－転出)	出生	死亡	自然増減 (出生－死亡)
総数	△ 1,128	9,444	9,143	301	1,493	2,922	△ 1,429
日本人	△ 1,839	7,111	7,513	△ 402	1,469	2,906	△ 1,437
外国人	711	2,333	1,630	703	24	16	8

◇ 対前年同月差（過去1年間（令和4年6月～令和5年5月）の人口増減）

（単位：人）

区分	人口増減	転入	転出	社会増減 (転入－転出)	出生	死亡	自然増減 (出生－死亡)
総数	△ 19,817	122,658	124,602	△ 1,944	18,023	35,896	△ 17,873
日本人	△ 24,455	96,501	103,021	△ 6,520	17,762	35,697	△ 17,935
外国人	4,638	26,157	21,581	4,576	261	199	62

※県人口は
対前年同月差では
219月連続の減少

2 市町別人口

◇ 対前月差（5月中（1日～末日）の人口増減） 増加：2市1町、減少：12市7町、増減なし：1町

（単位：人）

人口増加（上位3市町）				人口減少（上位3市町）			
市町名	増加	社会増減	自然増減	市町名	減少	社会増減	自然増減
海田町	46	36	10	呉市	△ 329	△ 97	△ 232
東広島市	29	75	△ 46	広島市	△ 247	68	△ 315
安芸高田市	2	43	△ 41	尾道市	△ 82	45	△ 127

◇ 対前年同月差（過去1年間（令和4年6月～令和5年5月）の人口増減） 増加：1市2町、減少：13市7町

（単位：人）

人口増加（上位3市町）				人口減少（上位3市町）			
市町名	増加	社会増減	自然増減	市町名	減少	社会増減	自然増減
東広島市	682	1,176	△ 494	広島市	△ 5,298	△ 1,171	△ 4,127
海田町	83	65	18	呉市	△ 3,581	△ 1,168	△ 2,413
熊野町	47	220	△ 173	福山市	△ 3,259	△ 494	△ 2,765

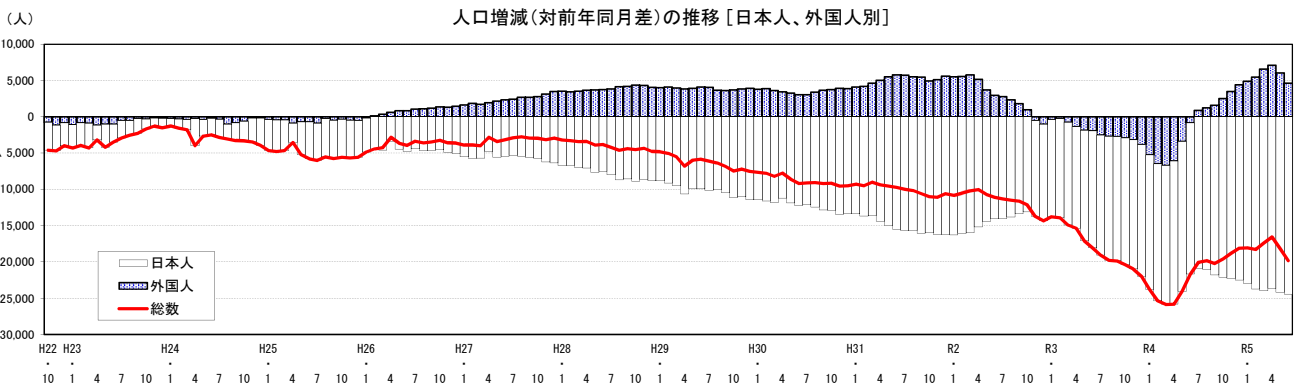
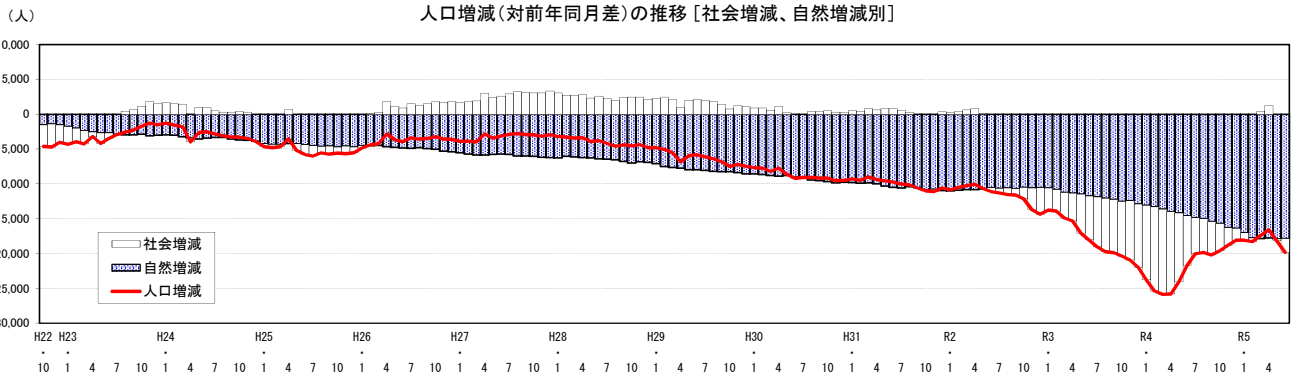

日本人・外国人別、推計人口の推移

(1)推計人口

(単位:人)

区分	年次	1月	2月	3月	4月	5月	6月	7月	8月	9月	10月	11月	12月
日本人	30年	2,786,209	2,784,660	2,783,048	2,777,874	2,779,853	2,779,388	2,779,021	2,778,170	2,777,122	2,775,865	2,775,099	2,774,038
	元年	2,772,842	2,770,984	2,769,422	2,763,507	2,764,844	2,763,913	2,763,298	2,762,523	2,761,055	2,759,911	2,758,877	2,757,853
	2年	2,756,557	2,754,927	2,753,431	2,748,331	2,750,432	2,749,869	2,749,246	2,748,703	2,747,680	2,746,811	2,745,681	2,744,535
	3年	2,743,210	2,741,275	2,739,250	2,734,376	2,735,191	2,733,777	2,732,706	2,731,659	2,730,574	2,729,350	2,727,910	2,726,386
	4年	2,724,672	2,722,386	2,720,119	2,714,675	2,714,523	2,712,938	2,711,822	2,710,595	2,708,788	2,707,224	2,705,620	2,703,900
	5年	2,701,735	2,698,657	2,696,155	2,691,025	2,690,322	2,688,483						
外国人	30年	44,462	44,883	44,550	44,478	45,112	45,277	45,455	45,852	46,046	46,999	48,027	48,356
	元年	48,562	49,076	49,179	49,498	50,604	51,048	51,190	51,352	51,526	51,946	53,156	53,945
	2年	54,049	54,619	54,966	54,654	54,317	54,002	53,953	53,682	53,309	52,881	52,629	52,923
	3年	53,639	54,369	54,223	53,268	52,477	52,045	51,425	50,969	50,553	49,964	49,463	49,083
	4年	48,397	47,881	47,494	47,175	49,091	51,213	52,279	52,208	52,148	52,478	52,942	53,479
	5年	53,268	53,358	54,051	54,270	55,140	55,851						
総数	30年	2,830,671	2,829,543	2,827,598	2,822,352	2,824,965	2,824,665	2,824,476	2,824,022	2,823,168	2,822,864	2,823,126	2,822,394
	元年	2,821,404	2,820,060	2,818,601	2,813,005	2,815,448	2,814,961	2,814,488	2,813,875	2,812,581	2,811,857	2,812,033	2,811,798
	2年	2,810,606	2,809,546	2,808,397	2,802,985	2,804,749	2,803,871	2,803,199	2,802,385	2,800,989	2,799,702	2,798,310	2,797,458
	3年	2,796,849	2,795,644	2,793,473	2,787,644	2,787,668	2,785,822	2,784,131	2,782,628	2,781,127	2,779,314	2,777,373	2,775,469
	4年	2,773,069	2,770,267	2,767,613	2,761,850	2,763,614	2,764,151	2,764,101	2,762,803	2,760,936	2,759,702	2,758,562	2,757,379
	5年	2,755,003	2,752,015	2,750,206	2,745,295	2,745,462	2,744,334						

注) 各月1日現在人口。太字は当月。

令和2年10月の総数は国勢調査結果の数値(斜体太字)。

(2)対前年同月人口増減数

(単位:人)

区分	年次	1月	2月	3月	4月	5月	6月	7月	8月	9月	10月	11月	12月
日本人	元年	△ 13,367	△ 13,676	△ 13,626	△ 14,367	△ 15,009	△ 15,475	△ 15,723	△ 15,647	△ 16,067	△ 15,954	△ 16,222	△ 16,185
	2年	△ 16,285	△ 16,057	△ 15,991	△ 15,176	△ 14,412	△ 14,044	△ 14,052	△ 13,820	△ 13,375	△ 13,100	△ 13,196	△ 13,318
	3年	△ 13,347	△ 13,652	△ 14,181	△ 13,955	△ 15,241	△ 16,092	△ 16,540	△ 17,044	△ 17,106	△ 17,461	△ 17,771	△ 18,149
	4年	△ 18,538	△ 18,889	△ 19,131	△ 19,701	△ 20,668	△ 20,839	△ 20,884	△ 21,064	△ 21,786	△ 22,126	△ 22,290	△ 22,486
	5年	△ 22,937	△ 23,729	△ 23,964	△ 23,650	△ 24,201	△ 24,455						
	外国人	元年	4,100	4,193	4,629	5,020	5,492	5,771	5,735	5,500	5,480	4,947	5,129
2年		5,487	5,543	5,787	5,156	3,713	2,954	2,763	2,330	1,783	945	△ 527	△ 1,022
3年		△ 410	△ 250	△ 743	△ 1,386	△ 1,840	△ 1,957	△ 2,528	△ 2,713	△ 2,756	△ 2,927	△ 3,166	△ 3,840
4年		△ 5,242	△ 6,488	△ 6,729	△ 6,093	△ 3,386	△ 832	854	1,239	1,595	2,514	3,479	4,396
5年		4,871	5,477	6,557	7,095	6,049	4,638						
総数		元年	△ 9,267	△ 9,483	△ 8,997	△ 9,347	△ 9,517	△ 9,704	△ 9,988	△ 10,147	△ 10,587	△ 11,007	△ 11,093
	2年	△ 10,798	△ 10,514	△ 10,204	△ 10,020	△ 10,699	△ 11,090	△ 11,289	△ 11,490	△ 11,592	△ 12,155	△ 13,723	△ 14,340
	3年	△ 13,757	△ 13,902	△ 14,924	△ 15,341	△ 17,081	△ 18,049	△ 19,068	△ 19,757	△ 19,862	△ 20,388	△ 20,937	△ 21,989
	4年	△ 23,780	△ 25,377	△ 25,860	△ 25,794	△ 24,054	△ 21,671	△ 20,030	△ 19,825	△ 20,191	△ 19,612	△ 18,811	△ 18,090
	5年	△ 18,066	△ 18,252	△ 17,407	△ 16,555	△ 18,152	△ 19,817						

(3)対前年同月人口増減率

(単位:%)

区分	年次	1月	2月	3月	4月	5月	6月	7月	8月	9月	10月	11月	12月
日本人	元年	△ 0.48	△ 0.49	△ 0.49	△ 0.52	△ 0.54	△ 0.56	△ 0.57	△ 0.56	△ 0.58	△ 0.57	△ 0.58	△ 0.58
	2年	△ 0.59	△ 0.58	△ 0.58	△ 0.55	△ 0.52	△ 0.51	△ 0.51	△ 0.50	△ 0.48	△ 0.47	△ 0.48	△ 0.48
	3年	△ 0.48	△ 0.50	△ 0.52	△ 0.51	△ 0.55	△ 0.59	△ 0.60	△ 0.62	△ 0.62	△ 0.64	△ 0.65	△ 0.66
	4年	△ 0.68	△ 0.69	△ 0.70	△ 0.72	△ 0.76	△ 0.76	△ 0.76	△ 0.77	△ 0.80	△ 0.81	△ 0.82	△ 0.82
	5年	△ 0.84	△ 0.87	△ 0.88	△ 0.87	△ 0.89	△ 0.90						
	外国人	元年	9.22	9.34	10.39	11.29	12.17	12.75	12.62	12.00	11.90	10.53	10.68
2年		11.30	11.29	11.77	10.42	7.34	5.79	5.40	4.54	3.46	1.82	△ 0.99	△ 1.89
3年		△ 0.76	△ 0.46	△ 1.35	△ 2.54	△ 3.39	△ 3.62	△ 4.69	△ 5.05	△ 5.17	△ 5.53	△ 6.02	△ 7.26
4年		△ 9.77	△ 11.93	△ 12.41	△ 11.44	△ 6.45	△ 1.60	1.66	2.43	3.16	5.03	7.03	8.96
5年		10.06	11.44	13.81	15.04	12.32	9.06						
総数		元年	△ 0.33	△ 0.34	△ 0.32	△ 0.33	△ 0.34	△ 0.34	△ 0.35	△ 0.36	△ 0.38	△ 0.39	△ 0.39
	2年	△ 0.38	△ 0.37	△ 0.36	△ 0.36	△ 0.38	△ 0.39	△ 0.40	△ 0.41	△ 0.41	△ 0.43	△ 0.49	△ 0.51
	3年	△ 0.49	△ 0.49	△ 0.53	△ 0.55	△ 0.61	△ 0.64	△ 0.68	△ 0.71	△ 0.71	△ 0.73	△ 0.75	△ 0.79
	4年	△ 0.85	△ 0.91	△ 0.93	△ 0.93	△ 0.86	△ 0.78	△ 0.72	△ 0.71	△ 0.73	△ 0.71	△ 0.68	△ 0.65
	5年	△ 0.65	△ 0.66	△ 0.63	△ 0.60	△ 0.66	△ 0.72						

第1表 広島県の人口・世帯数・人口増減の推移(前年・前月との比較)

(単位:人、世帯、%)

年 月	人口・世帯数(各年10月1日現在、各月1日現在)				人口増減(前1か月(年間))							
	総数	男	女	世帯数	人口増減	転入	転出	社会増減	出生	死亡	自然増減	
平成29年	2,832,007	1,371,846	1,460,161	1,226,410	△ 7,457	126,553	126,745	776	22,582	30,815	△ 8,233	
30	2,822,864	1,367,506	1,455,358	1,231,680	△ 9,143	125,550	126,000	514	21,950	31,607	△ 9,657	
令和元年	2,811,857	1,362,831	1,449,026	1,238,493	△ 11,007	129,621	130,791	△ 202	20,677	31,482	△ 10,805	
2	2,799,702	1,357,156	1,442,546	1,243,527	△ 12,155	119,072	121,688	△ 1,646	20,021	30,530	△ 10,509	
3	2,779,314	1,347,133	1,432,181	1,245,044	△ 20,388	112,198	120,068	△ 7,870	19,210	31,728	△ 12,518	
	(49,964)	(25,021)	(24,943)	(—)	(△ 2,927)	(12,052)	(15,101)	(△ 3,049)	(287)	(165)	(122)	
令和4年	2,759,702	1,337,755	1,421,947	1,249,093	△ 19,612	118,360	122,294	△ 3,934	18,277	33,955	△ 15,678	
	(52,478)	(26,506)	(25,972)	(—)	(△ 2,514)	(20,391)	(17,926)	(2,465)	(257)	(208)	(49)	
令和4年6月	2,764,151	1,339,799	1,424,352	—	537	11,482	9,484	1,998	1,476	2,937	△ 1,461	
	(49,091)	(25,822)	(25,391)	(—)	(2,122)	(4,264)	(2,139)	(2,125)	(15)	(18)	(△ 3)	
7	2,764,101	1,339,645	1,424,456	—	△ 50	9,737	8,734	1,003	1,457	2,510	△ 1,053	
8	2,762,803	1,339,128	1,423,675	—	△ 1,298	8,329	8,740	△ 411	1,448	2,335	△ 887	
9	2,760,936	1,338,244	1,422,692	—	△ 1,867	8,710	9,139	△ 429	1,719	3,157	△ 1,438	
10	2,759,702	1,337,755	1,421,947	1,249,093	△ 1,234	8,206	8,283	△ 77	1,699	2,856	△ 1,157	
11	2,758,562	1,337,288	1,421,274	—	△ 1,140	8,570	8,394	176	1,649	2,965	△ 1,316	
12	2,757,379	1,336,713	1,420,666	—	△ 1,183	8,097	7,770	327	1,475	2,985	△ 1,510	
令和5年1月	2,755,003	1,335,455	1,419,548	—	△ 2,376	7,399	7,901	△ 502	1,445	3,319	△ 1,874	
2	2,752,015	1,334,104	1,417,911	—	△ 2,988	7,633	7,996	△ 363	1,541	4,166	△ 2,625	
3	2,750,206	1,333,331	1,416,875	—	△ 1,809	8,775	8,779	△ 4	1,347	3,152	△ 1,805	
4	2,745,295	1,330,833	1,414,462	—	△ 4,911	21,393	24,818	△ 3,425	1,490	2,976	△ 1,486	
5	2,745,462	1,331,266	1,414,196	—	167	16,365	14,905	1,460	1,260	2,553	△ 1,293	
	(55,140)	(28,304)	(26,836)	(—)	(870)	(2,551)	(1,690)	(861)	(22)	(13)	(9)	
6	2,744,334	1,330,850	1,413,484	—	△ 1,128	9,444	9,143	301	1,493	2,922	△ 1,429	
	(55,851)	(28,738)	(27,113)	(—)	(711)	(2,333)	(1,630)	(703)	(24)	(16)	(8)	
前 月 比	△ 0.04	0.00	△ 0.07	—	—	△ 55.9	△ 63.2	—	0.2	△ 1.8	—	
前 年 同 月 比	△ 0.72	△ 0.67	△ 0.76	—	—	△ 17.7	△ 3.6	—	1.2	△ 0.5	—	

注1) 人口・世帯数は、年別については10月1日現在、月別については当月1日現在の数値。令和2年は国勢調査結果の数値。

なお、世帯数については、平成30年4月1日現在分より、年1回(10月1日現在)のみ調査。

2) 人口増減の集計期間は、年別については前年10月1日～当年9月30日、月別については前月1日～末日。

3) 平成28年～令和2年の推計人口は、令和2年国勢調査結果に基づき補正を行っており、社会増減は人口増減に合わせて修正している。

このため、転入から転出を引いた差と社会増減は必ずしも一致しない。

4) ()内は外国人で内数。

(参考)

人口増減(対前月差(各月1日～末日))

(単位:人)

項 目	10月	11月	12月	1月	2月	3月	4月	5月	6月	7月	8月	9月	年間計	
人口増減	R2.10～3.9	△ 1,392	△ 852	△ 609	△ 1,205	△ 2,171	△ 5,829	24	△ 1,846	△ 1,691	△ 1,503	△ 1,501	△ 1,813	△ 20,388
	日本人	△ 1,130	△ 1,146	△ 1,325	△ 1,935	△ 2,025	△ 4,874	815	△ 1,414	△ 1,071	△ 1,047	△ 1,085	△ 1,224	△ 17,461
	外国人	△ 262	294	716	730	△ 146	△ 955	△ 791	△ 432	△ 620	△ 456	△ 416	△ 589	△ 2,927
	R3.10～4.9	△ 1,941	△ 1,904	△ 2,400	△ 2,802	△ 2,654	△ 5,763	1,764	537	△ 50	△ 1,298	△ 1,867	△ 1,234	△ 19,612
	日本人	△ 1,440	△ 1,524	△ 1,714	△ 2,286	△ 2,267	△ 5,444	△ 152	△ 1,585	△ 1,116	△ 1,227	△ 1,807	△ 1,564	△ 22,126
	外国人	△ 501	△ 380	△ 686	△ 516	△ 387	△ 319	1,916	2,122	1,066	△ 71	△ 60	330	2,514
	R4.10～5.9	△ 1,140	△ 1,183	△ 2,376	△ 2,988	△ 1,809	△ 4,911	167	△ 1,128					△ 15,368
	日本人	△ 1,604	△ 1,720	△ 2,165	△ 3,078	△ 2,502	△ 5,130	△ 703	△ 1,839					△ 18,741
	外国人	464	537	△ 211	90	693	219	870	711					3,373
社会増減	R2.10～3.9	△ 603	107	426	486	△ 810	△ 4,607	1,004	△ 807	△ 906	△ 758	△ 474	△ 928	△ 7,870
	日本人	△ 331	△ 169	△ 272	△ 239	△ 650	△ 3,642	1,797	△ 368	△ 274	△ 294	△ 54	△ 325	△ 4,821
	外国人	△ 272	276	698	725	△ 160	△ 965	△ 793	△ 439	△ 632	△ 464	△ 420	△ 603	△ 3,049
	R3.10～4.9	△ 1,243	△ 502	△ 1,162	△ 889	△ 956	△ 4,201	2,935	1,998	1,003	△ 411	△ 429	△ 77	△ 3,934
	日本人	△ 722	△ 122	△ 475	△ 368	△ 575	△ 3,873	1,023	△ 127	△ 67	△ 338	△ 357	△ 398	△ 6,399
	外国人	△ 521	△ 380	△ 687	△ 521	△ 381	△ 328	1,912	2,125	1,070	△ 73	△ 72	321	2,465
	R4.10～5.9	176	327	△ 502	△ 363	△ 4	△ 3,425	1,460	301					△ 2,030
	日本人	△ 283	△ 206	△ 283	△ 445	△ 692	△ 3,648	599	△ 402					△ 5,360
	外国人	459	533	△ 219	82	688	223	861	703					3,330
自然増減	R2.10～3.9	△ 789	△ 959	△ 1,035	△ 1,691	△ 1,361	△ 1,222	△ 980	△ 1,039	△ 785	△ 745	△ 1,027	△ 885	△ 12,518
	日本人	△ 799	△ 977	△ 1,053	△ 1,696	△ 1,375	△ 1,232	△ 982	△ 1,046	△ 797	△ 753	△ 1,031	△ 899	△ 12,640
	外国人	10	18	18	5	14	10	2	7	12	8	4	14	122
	R3.10～4.9	△ 698	△ 1,402	△ 1,238	△ 1,913	△ 1,698	△ 1,562	△ 1,171	△ 1,461	△ 1,053	△ 887	△ 1,438	△ 1,157	△ 15,678
	日本人	△ 718	△ 1,402	△ 1,239	△ 1,918	△ 1,692	△ 1,571	△ 1,175	△ 1,458	△ 1,049	△ 889	△ 1,450	△ 1,166	△ 15,727
	外国人	20	0	1	5	△ 6	9	4	△ 3	△ 4	2	12	9	49
	R4.10～5.9	△ 1,316	△ 1,510	△ 1,874	△ 2,625	△ 1,805	△ 1,486	△ 1,293	△ 1,429					△ 13,338
	日本人	△ 1,321	△ 1,514	△ 1,882	△ 2,633	△ 1,810	△ 1,482	△ 1,302	△ 1,437					△ 13,381
	外国人	5	4	8	8	5	△ 4	9	8					43

注) 集計期間は、10月1日～9月30日、各月については1日～末日。

第2表 市区町別推計人口・世帯数及び人口増減

(単位:人、世帯)

市区町	推計人口・世帯数(令和5年6月1日現在)				人口増減(令和5年5月1日～5月31日)						
	総数	男	女	世帯数	人口増減	転入	転出	社会増減	出生	死亡	自然増減
広島県	2,744,334	1,330,850	1,413,484	-	△ 1,128	9,444	9,143	301	1,493	2,922	△ 1,429
市部	2,576,530	1,249,267	1,327,263	-	△ 1,091	8,828	8,580	248	1,370	2,709	△ 1,339
郡部	167,804	81,583	86,221	-	△ 37	616	563	53	123	213	△ 90
広島市	1,187,249	572,335	614,914	-	△ 247	4,818	4,750	68	718	1,033	△ 315
中区	143,243	67,823	75,420	-	70	918	798	120	85	135	△ 50
東区	117,300	55,839	61,461	-	△ 90	443	498	△ 55	67	102	△ 35
南区	144,307	70,673	73,634	-	△ 24	612	605	7	81	112	△ 31
西区	187,236	89,743	97,493	-	16	903	857	46	101	131	△ 30
安佐南区	245,860	119,472	126,388	-	55	952	918	34	204	183	21
安佐北区	134,953	63,978	70,975	-	△ 116	309	311	△ 2	52	166	△ 114
安芸区	74,762	37,110	37,652	-	△ 60	275	295	△ 20	38	78	△ 40
佐伯区	139,588	67,697	71,891	-	△ 98	406	468	△ 62	90	126	△ 36
呉市	203,517	98,581	104,936	-	△ 329	461	558	△ 97	64	296	△ 232
竹原市	22,632	10,794	11,838	-	△ 39	60	61	△ 1	6	44	△ 38
三原市	86,791	41,382	45,409	-	△ 65	245	213	32	27	124	△ 97
尾道市	125,601	60,858	64,743	-	△ 82	407	362	45	39	166	△ 127
福山市	452,614	220,256	232,358	-	△ 81	1,191	1,056	135	261	477	△ 216
府中市	35,583	17,087	18,496	-	△ 59	108	120	△ 12	14	61	△ 47
三次市	48,424	23,350	25,074	-	△ 35	127	119	8	25	68	△ 43
庄原市	31,672	15,147	16,525	-	△ 61	51	68	△ 17	14	58	△ 44
大竹市	25,609	12,431	13,178	-	△ 58	55	87	△ 32	7	33	△ 26
東広島市	197,894	100,728	97,166	-	29	828	753	75	112	158	△ 46
廿日市市	113,229	53,947	59,282	-	△ 12	316	290	26	73	111	△ 38
安芸高田市	25,160	12,031	13,129	-	2	99	56	43	5	46	△ 41
江田島市	20,555	10,340	10,215	-	△ 54	62	87	△ 25	5	34	△ 29
安芸郡	116,941	56,865	60,076	-	7	442	429	13	101	107	△ 6
府中町	51,852	25,260	26,592	-	△ 33	177	212	△ 35	48	46	2
海田町	30,063	14,800	15,263	-	46	136	100	36	35	25	10
熊野町	22,546	10,825	11,721	-	0	79	68	11	9	20	△ 11
坂町	12,480	5,980	6,500	-	△ 6	50	49	1	9	16	△ 7
山県郡	22,119	10,756	11,363	-	△ 11	80	57	23	13	47	△ 34
安芸太田町	5,307	2,477	2,830	-	△ 7	15	11	4	3	14	△ 11
北広島町	16,812	8,279	8,533	-	△ 4	65	46	19	10	33	△ 23
豊田郡											
大崎上島町	6,778	3,495	3,283	-	△ 13	27	26	1	1	15	△ 14
世羅郡											
世羅町	14,331	6,822	7,509	-	△ 14	52	41	11	5	30	△ 25
神石郡											
神石高原町	7,635	3,645	3,990	-	△ 6	15	10	5	3	14	△ 11

注) 世帯数については、年1回(10月1日現在)のみ調査。

第3表 市区町別推計人口の推移（前年同月との比較）

各年6月1日現在

(単位:人、%)

市区町	令和3年 (A)	令和4年 (B)	令和5年 (C)	人口増減数		人口増減率	
				R5 (C-B=D)	R4 (B-A=E)	R5 (D/B)	R4 (E/A)
広島県	2,785,822	2,764,151	2,744,334	△ 19,817	△ 21,671	△ 0.72	△ 0.78
市部	2,615,760	2,594,890	2,576,530	△ 18,360	△ 20,870	△ 0.71	△ 0.80
郡部	170,062	169,261	167,804	△ 1,457	△ 801	△ 0.86	△ 0.47
広島市	1,197,739	1,192,547	1,187,249	△ 5,298	△ 5,192	△ 0.44	△ 0.43
中区	143,198	143,336	143,243	△ 93	138	△ 0.06	0.10
東区	118,653	117,932	117,300	△ 632	△ 721	△ 0.54	△ 0.61
南区	145,299	144,563	144,307	△ 256	△ 736	△ 0.18	△ 0.51
西区	189,333	188,282	187,236	△ 1,046	△ 1,051	△ 0.56	△ 0.56
安佐南区	246,952	246,308	245,860	△ 448	△ 644	△ 0.18	△ 0.26
安佐北区	138,038	136,549	134,953	△ 1,596	△ 1,489	△ 1.17	△ 1.08
安芸区	76,452	75,608	74,762	△ 846	△ 844	△ 1.12	△ 1.10
佐伯区	139,814	139,969	139,588	△ 381	155	△ 0.27	0.11
呉市	211,658	207,098	203,517	△ 3,581	△ 4,560	△ 1.73	△ 2.15
竹原市	23,642	23,134	22,632	△ 502	△ 508	△ 2.17	△ 2.15
三原市	89,362	87,781	86,791	△ 990	△ 1,581	△ 1.13	△ 1.77
尾道市	129,516	127,474	125,601	△ 1,873	△ 2,042	△ 1.47	△ 1.58
福山市	458,874	455,873	452,614	△ 3,259	△ 3,001	△ 0.71	△ 0.65
府中市	37,108	36,335	35,583	△ 752	△ 773	△ 2.07	△ 2.08
三次市	50,129	49,217	48,424	△ 793	△ 912	△ 1.61	△ 1.82
庄原市	33,078	32,363	31,672	△ 691	△ 715	△ 2.14	△ 2.16
大竹市	26,140	25,855	25,609	△ 246	△ 285	△ 0.95	△ 1.09
東広島市	196,860	197,212	197,894	682	352	0.35	0.18
廿日市市	114,087	113,401	113,229	△ 172	△ 686	△ 0.15	△ 0.60
安芸高田市	26,150	25,625	25,160	△ 465	△ 525	△ 1.81	△ 2.01
江田島市	21,417	20,975	20,555	△ 420	△ 442	△ 2.00	△ 2.06
安芸郡	116,886	117,214	116,941	△ 273	328	△ 0.23	0.28
府中町	51,700	52,122	51,852	△ 270	422	△ 0.52	0.82
海田町	29,854	29,980	30,063	83	126	0.28	0.42
熊野町	22,682	22,499	22,546	47	△ 183	0.21	△ 0.81
坂町	12,650	12,613	12,480	△ 133	△ 37	△ 1.05	△ 0.29
山県郡	23,082	22,613	22,119	△ 494	△ 469	△ 2.18	△ 2.03
安芸太田町	5,603	5,486	5,307	△ 179	△ 117	△ 3.26	△ 2.09
北広島町	17,479	17,127	16,812	△ 315	△ 352	△ 1.84	△ 2.01
豊田郡							
大崎上島町	7,070	6,916	6,778	△ 138	△ 154	△ 2.00	△ 2.18
世羅郡							
世羅町	14,919	14,632	14,331	△ 301	△ 287	△ 2.06	△ 1.92
神石郡							
神石高原町	8,105	7,886	7,635	△ 251	△ 219	△ 3.18	△ 2.70

第4表 市区町別推計人口の推移（外国人）（前年同月との比較）

各年6月1日現在

（単位：人、％）

市区町	令和3年 (A)	令和4年 (B)	令和5年 (C)	人口増減数		人口増減率	
				R5 (C-B=D)	R4 (B-A=E)	R5 (D/B)	R4 (E/A)
広島県	52,045	51,213	55,851	4,638	△ 832	9.06	△ 1.60
市部	49,203	48,424	52,768	4,344	△ 779	8.97	△ 1.58
郡部	2,842	2,789	3,083	294	△ 53	10.54	△ 1.86
広島市	19,512	19,158	20,376	1,218	△ 354	6.36	△ 1.81
中区	4,311	4,407	4,708	301	96	6.83	2.23
東区	1,849	1,787	1,922	135	△ 62	7.55	△ 3.35
南区	2,030	2,046	2,134	88	16	4.30	0.79
西区	4,396	4,229	4,259	30	△ 167	0.71	△ 3.80
安佐南区	2,231	2,318	2,623	305	87	13.16	3.90
安佐北区	2,001	1,865	2,012	147	△ 136	7.88	△ 6.80
安芸区	1,450	1,321	1,471	150	△ 129	11.36	△ 8.90
佐伯区	1,244	1,185	1,247	62	△ 59	5.23	△ 4.74
呉市	2,992	2,721	3,076	355	△ 271	13.05	△ 9.06
竹原市	226	228	252	24	2	10.53	0.88
三原市	2,060	1,877	2,299	422	△ 183	22.48	△ 8.88
尾道市	2,713	2,810	3,241	431	97	15.34	3.58
福山市	9,450	9,415	9,962	547	△ 35	5.81	△ 0.37
府中市	564	601	644	43	37	7.15	6.56
三次市	642	657	702	45	15	6.85	2.34
庄原市	446	430	501	71	△ 16	16.51	△ 3.59
大竹市	342	330	361	31	△ 12	9.39	△ 3.51
東広島市	7,596	7,624	8,398	774	28	10.15	0.37
廿日市市	1,345	1,254	1,435	181	△ 91	14.43	△ 6.77
安芸高田市	736	730	875	145	△ 6	19.86	△ 0.82
江田島市	579	589	646	57	10	9.68	1.73
安芸郡	1,869	1,809	1,971	162	△ 60	8.96	△ 3.21
府中町	632	667	693	26	35	3.90	5.54
海田町	837	775	851	76	△ 62	9.81	△ 7.41
熊野町	207	186	224	38	△ 21	20.43	△ 10.14
坂町	193	181	203	22	△ 12	12.15	△ 6.22
山県郡	481	452	535	83	△ 29	18.36	△ 6.03
安芸太田町	36	46	54	8	10	17.39	27.78
北広島町	445	406	481	75	△ 39	18.47	△ 8.76
豊田郡							
大崎上島町	152	146	179	33	△ 6	22.60	△ 3.95
世羅郡							
世羅町	252	277	297	20	25	7.22	9.92
神石郡							
神石高原町	88	105	101	△ 4	17	△ 3.81	19.32

第5表-1 年齢(5歳階級)別、男女別推計人口

(単位:人)

年齢階級	令和5年6月1日現在推計人口								
	総数	男	女	日本人	男	女	外国人	男	女
総数	2,744,334	1,330,850	1,413,484	2,688,483	1,302,112	1,386,371	55,851	28,738	27,113
0～4歳	95,815	49,141	46,674	94,457	48,454	46,002	1,358	687	672
5～9歳	115,916	59,147	56,769	114,533	58,423	56,111	1,383	724	658
10～14歳	125,789	64,117	61,672	124,650	63,572	61,078	1,139	545	594
15～19歳	127,733	65,455	62,278	125,615	64,430	61,185	2,118	1,026	1,093
20～24歳	135,379	70,927	64,452	125,635	65,816	59,819	9,744	5,112	4,632
25～29歳	133,000	69,697	63,303	122,793	63,753	59,040	10,207	5,945	4,262
30～34歳	136,128	70,892	65,236	128,439	66,180	62,259	7,689	4,712	2,977
35～39歳	152,406	77,929	74,477	147,009	74,914	72,095	5,397	3,015	2,382
40～44歳	167,902	85,080	82,822	163,908	83,281	80,627	3,994	1,799	2,196
45～49歳	202,942	102,215	100,727	200,147	101,116	99,031	2,796	1,099	1,697
50～54歳	207,705	104,000	103,705	204,996	102,988	102,008	2,709	1,012	1,697
55～59歳	168,782	83,224	85,558	166,843	82,488	84,355	1,940	736	1,203
60～64歳	158,766	77,558	81,207	157,386	76,943	80,444	1,379	616	763
65～69歳	160,742	77,665	83,076	159,655	77,164	82,491	1,087	501	585
70～74歳	200,401	94,087	106,315	199,316	93,599	105,717	1,085	487	598
75～79歳	171,753	77,700	94,053	170,948	77,335	93,613	805	365	440
80～84歳	129,147	53,691	75,456	128,587	53,472	75,115	559	218	341
85歳以上	154,027	48,323	105,705	153,566	48,184	105,382	461	139	322

注) 各年齢階級別推計人口は、令和5年5月末日現在の住民基本台帳に登録されている年齢別人口の割合を基に算出している。
このため、各年齢階級別の計と合計(総数)が一致しないものがある。

第5表-2 年齢(5歳階級)別、男女別推計人口(対前年同月差)

(単位:人)

年齢階級	対前年同月差(過去1年間(令和4年6月～令和5年5月)の人口増減)								
	総数	男	女	日本人	男	女	外国人	男	女
総数	△ 19,817	△ 8,949	△ 10,868	△ 24,455	△ 11,865	△ 12,590	4,638	2,916	1,722
0～4歳	△ 4,138	△ 2,138	△ 2,000	△ 4,170	△ 2,152	△ 2,018	32	14	18
5～9歳	△ 2,521	△ 1,169	△ 1,352	△ 2,663	△ 1,269	△ 1,394	142	99	43
10～14歳	△ 1,317	△ 896	△ 420	△ 1,390	△ 913	△ 477	74	17	57
15～19歳	△ 9	△ 138	129	△ 737	△ 457	△ 279	727	319	408
20～24歳	△ 909	△ 291	△ 617	△ 1,782	△ 826	△ 955	873	535	338
25～29歳	△ 1,023	△ 314	△ 709	△ 1,935	△ 909	△ 1,026	912	595	318
30～34歳	△ 2,709	△ 1,113	△ 1,597	△ 3,230	△ 1,547	△ 1,684	521	434	87
35～39歳	△ 4,350	△ 1,903	△ 2,447	△ 4,751	△ 2,328	△ 2,423	401	424	△ 24
40～44歳	△ 3,989	△ 1,805	△ 2,184	△ 4,389	△ 2,070	△ 2,319	399	265	134
45～49歳	△ 8,631	△ 4,625	△ 4,006	△ 8,756	△ 4,691	△ 4,065	125	65	60
50～54歳	7,098	4,049	3,049	6,994	3,994	3,000	104	56	48
55～59歳	4,843	2,376	2,467	4,658	2,326	2,332	185	50	135
60～64歳	28	100	△ 71	△ 48	95	△ 143	76	5	72
65～69歳	△ 5,334	△ 2,634	△ 2,700	△ 5,289	△ 2,624	△ 2,664	△ 46	△ 10	△ 36
70～74歳	△ 14,272	△ 6,933	△ 7,338	△ 14,289	△ 6,944	△ 7,345	18	11	7
75～79歳	11,266	5,682	5,584	11,220	5,665	5,555	46	17	29
80～84歳	3,639	1,461	2,178	3,610	1,452	2,158	29	9	20
85歳以上	2,512	1,345	1,167	2,492	1,334	1,159	19	11	8

第6表 市区町別、年齢(5歳階級)別推計人口(総数)

令和5年6月1日現在

(単位:人)

市区町	総数	0～4歳	5～9歳	10～14歳	15～19歳	20～24歳	25～29歳	30～34歳	35～39歳	40～44歳	45～49歳	50～54歳	55～59歳	60～64歳	65～69歳	70～74歳	75～79歳	80～84歳	85歳以上
広島県	2,744,334	95,815	115,916	125,789	127,733	135,379	133,000	136,128	152,406	167,902	202,942	207,705	168,782	158,766	160,742	200,401	171,753	129,147	154,027
市部	2,576,530	89,517	108,584	118,302	119,982	128,113	125,337	127,867	143,080	158,323	191,487	195,994	158,631	149,216	150,805	187,623	160,747	120,312	142,608
郡部	167,804	6,298	7,331	7,487	7,751	7,266	7,663	8,261	9,326	9,579	11,456	11,711	10,151	9,550	9,936	12,778	11,006	8,835	11,419
広島市	1,187,249	44,315	52,319	56,324	56,876	61,515	62,732	62,998	69,579	77,127	93,814	96,842	76,029	66,748	63,087	77,578	66,776	49,083	53,505
中区	143,243	4,900	5,364	5,063	5,414	7,925	9,528	8,966	9,335	9,964	11,368	12,024	9,262	8,189	7,556	8,998	7,482	5,477	6,428
東区	117,300	4,396	5,290	5,556	5,575	5,594	5,726	5,767	6,686	7,441	8,749	9,400	8,128	7,136	6,541	7,614	6,825	5,192	5,685
南区	144,307	5,321	6,280	6,599	6,846	7,915	7,935	7,970	8,578	9,434	11,632	11,882	9,471	8,335	7,501	8,732	7,721	5,598	6,556
西区	187,236	6,827	7,740	8,536	8,455	10,061	11,132	10,783	11,521	12,502	15,129	15,587	12,699	10,769	9,861	11,371	9,382	6,924	7,957
安佐南区	245,860	10,808	12,732	13,938	13,730	13,680	13,520	13,304	14,839	16,727	21,060	21,349	14,892	11,769	10,412	13,231	12,036	8,865	8,969
安佐北区	134,953	3,795	5,026	5,950	6,224	5,896	5,009	5,320	6,453	7,413	9,675	10,274	8,133	8,106	9,088	12,227	10,636	7,712	8,013
安芸区	74,762	2,541	3,036	3,647	3,917	4,101	3,876	3,719	3,829	4,574	5,626	6,062	5,063	4,196	3,772	5,075	4,568	3,516	3,644
佐伯区	139,588	5,726	6,850	7,037	6,714	6,344	6,006	7,168	8,338	9,072	10,577	10,264	8,382	8,248	8,356	10,330	8,126	5,798	6,253
呉市	203,517	5,352	6,944	8,273	8,860	9,708	8,235	8,314	9,283	10,867	13,816	15,286	12,653	12,190	12,519	16,983	16,432	12,741	15,060
竹原市	22,632	476	615	770	848	787	788	731	857	1,076	1,467	1,550	1,510	1,504	1,643	2,267	2,006	1,640	2,099
三原市	86,791	2,319	3,294	3,812	3,729	3,705	3,298	3,652	4,178	4,798	5,944	6,062	5,170	5,521	6,102	7,663	6,242	4,716	6,587
尾道市	125,601	3,352	4,425	5,119	5,363	5,272	4,888	5,399	6,356	6,847	8,250	8,551	7,333	7,995	8,744	11,067	9,631	7,364	9,643
福山市	452,614	16,737	19,735	21,400	21,311	22,946	22,504	22,755	25,711	28,027	33,673	33,355	26,795	25,352	26,772	33,144	27,580	21,184	23,633
府中市	35,583	773	1,169	1,380	1,576	1,524	1,301	1,256	1,564	1,710	2,381	2,619	2,259	2,303	2,527	3,286	2,744	2,233	2,977
三次市	48,424	1,568	1,854	2,123	2,080	1,873	1,894	2,058	2,374	2,610	3,322	3,087	2,700	3,132	3,475	4,234	3,295	2,525	4,219
庄原市	31,672	761	1,090	1,232	1,323	1,101	1,035	1,093	1,279	1,545	1,807	1,754	1,569	2,084	2,521	3,100	2,477	2,008	3,895
大竹市	25,609	758	961	1,020	1,035	1,161	1,108	1,190	1,335	1,347	1,570	1,787	1,546	1,547	1,725	2,164	1,926	1,498	1,930
東広島市	197,894	7,980	9,525	10,051	10,269	11,536	11,204	11,448	12,172	13,032	14,790	14,364	11,709	11,000	10,414	12,512	10,321	7,319	8,248
廿日市市	113,229	4,169	5,284	5,243	5,055	5,046	4,640	5,263	6,484	7,028	7,926	7,865	6,809	6,958	7,736	9,080	7,327	5,024	6,293
安芸高田市	25,160	578	817	982	1,055	1,064	984	904	1,083	1,276	1,562	1,621	1,414	1,566	1,937	2,409	1,991	1,450	2,467
江田島市	20,555	380	552	574	602	876	726	806	826	1,031	1,163	1,252	1,135	1,316	1,603	2,135	1,998	1,529	2,053
安芸郡	116,941	5,182	5,736	5,595	5,295	5,448	6,010	6,594	7,294	7,337	8,516	8,865	7,382	6,141	5,992	7,698	6,943	5,551	5,363
府中町	51,852	2,408	2,683	2,520	2,290	2,310	2,716	3,108	3,422	3,414	3,817	3,928	3,479	2,946	2,724	3,030	2,706	2,142	2,209
海田町	30,063	1,513	1,556	1,399	1,338	1,510	1,856	2,006	2,109	1,970	2,221	2,272	1,765	1,422	1,404	1,837	1,540	1,177	1,165
熊野町	22,546	757	931	1,041	1,031	937	876	916	1,094	1,210	1,565	1,733	1,412	1,109	1,231	1,910	1,910	1,614	1,269
坂町	12,480	503	566	634	636	691	563	563	669	742	912	931	726	664	634	921	786	619	720
山県郡	22,119	522	737	820	897	895	797	773	905	1,002	1,348	1,332	1,227	1,448	1,678	2,178	1,675	1,325	2,562
安芸太田町	5,307	85	160	157	188	141	131	131	185	186	266	276	283	352	451	569	483	430	832
北広島町	16,812	437	576	663	708	754	665	642	719	815	1,082	1,056	944	1,096	1,227	1,609	1,192	895	1,730
豊田郡																			
大崎上島町	6,778	102	144	260	706	210	203	189	207	241	305	348	352	399	413	657	681	548	813
世羅郡																			
世羅町	14,331	356	508	552	597	494	457	468	634	694	872	789	805	1,004	1,172	1,413	1,092	894	1,532
神石郡																			
神石高原町	7,635	137	207	259	257	219	196	239	286	305	414	377	385	558	681	832	615	517	1,150

注) 各年齢階級別の推計人口は、令和5年5月末日現在の住民基本台帳に登録されている年齢別人口の割合を基に算出している。このため、各年齢階級別の計と合計(総数)が一致しないものがある。

年 月	総数						
	人口増減	転入	転出	社会増減	出生	死亡	自然増減
H30・6	△ 9,199	124,663	125,812	△ 182	22,242	31,259	△ 9,017
7	△ 9,087	124,409	125,420	△ 41	22,169	31,215	△ 9,046
8	△ 9,061	125,022	125,594	391	22,123	31,575	△ 9,452
9	△ 9,177	125,260	125,874	360	22,119	31,656	△ 9,537
10	△ 9,143	125,550	126,000	514	21,950	31,607	△ 9,657
11	△ 9,537	126,205	126,848	324	21,959	31,820	△ 9,861
12	△ 9,469	126,791	127,475	279	21,946	31,694	△ 9,748
H31・1	△ 9,267	127,143	127,570	543	21,724	31,534	△ 9,810
2	△ 9,483	126,696	127,232	431	21,572	31,486	△ 9,914
3	△ 8,997	127,399	127,513	860	21,412	31,269	△ 9,857
4	△ 9,347	127,998	128,297	643	21,142	31,132	△ 9,990
R元・5	△ 9,517	128,078	128,227	814	21,002	31,333	△ 10,331
6	△ 9,704	128,570	128,751	790	20,950	31,444	△ 10,494
7	△ 9,988	128,949	129,343	588	20,800	31,376	△ 10,576
8	△ 10,147	129,694	130,404	265	20,788	31,200	△ 10,412
9	△ 10,587	129,150	130,146	△ 31	20,613	31,169	△ 10,556
10	△ 11,007	129,621	130,791	△ 202	20,677	31,482	△ 10,805
11	△ 11,093	129,198	130,483	△ 318	20,564	31,339	△ 10,775
12	△ 10,596	129,101	129,717	363	20,333	31,292	△ 10,959
R2・1	△ 10,798	129,622	130,361	228	20,359	31,385	△ 11,026
2	△ 10,514	130,022	130,571	417	20,316	31,247	△ 10,931
3	△ 10,204	129,954	130,289	628	20,261	31,093	△ 10,832
4	△ 10,020	130,129	130,298	800	20,344	31,164	△ 10,820
5	△ 10,699	129,398	130,335	37	20,526	31,262	△ 10,736
6	△ 11,090	125,740	127,266	△ 561	20,122	30,651	△ 10,529
7	△ 11,289	124,797	126,401	△ 651	20,227	30,865	△ 10,638
8	△ 11,490	122,062	123,924	△ 894	20,183	30,779	△ 10,596
9	△ 11,592	120,826	122,704	△ 917	20,067	30,742	△ 10,675
10	△ 12,155	119,072	121,688	△ 1,646	20,021	30,530	△ 10,509
11	△ 13,723	116,513	120,551	△ 3,150	19,910	30,483	△ 10,573
12	△ 14,340	115,732	120,335	△ 3,809	19,936	30,467	△ 10,531
R3・1	△ 13,757	115,723	119,610	△ 3,167	19,946	30,536	△ 10,590
2	△ 13,902	115,552	119,271	△ 3,072	19,686	30,516	△ 10,830
3	△ 14,924	114,826	119,104	△ 3,712	19,477	30,689	△ 11,212
4	△ 15,341	114,980	119,468	△ 4,005	19,498	30,834	△ 11,336
5	△ 17,081	112,798	118,827	△ 5,630	19,372	30,823	△ 11,451
6	△ 18,049	113,468	120,097	△ 6,305	19,464	31,208	△ 11,744
7	△ 19,068	113,206	120,621	△ 7,178	19,352	31,242	△ 11,890
8	△ 19,757	113,048	120,924	△ 7,718	19,249	31,288	△ 12,039
9	△ 19,862	112,929	120,614	△ 7,601	19,275	31,536	△ 12,261
10	△ 20,388	112,198	120,068	△ 7,870	19,210	31,728	△ 12,518
11	△ 20,937	111,369	119,879	△ 8,510	19,089	31,516	△ 12,427
12	△ 21,989	110,937	120,056	△ 9,119	19,095	31,965	△ 12,870
R4・1	△ 23,780	108,930	119,637	△ 10,707	18,943	32,016	△ 13,073
2	△ 25,377	107,297	119,379	△ 12,082	18,987	32,282	△ 13,295
3	△ 25,860	106,428	118,656	△ 12,228	19,045	32,677	△ 13,632
4	△ 25,794	106,307	118,129	△ 11,822	18,850	32,822	△ 13,972
5	△ 24,054	107,610	117,501	△ 9,891	18,588	32,751	△ 14,163
6	△ 21,671	111,994	119,080	△ 7,086	18,515	33,100	△ 14,585
7	△ 20,030	114,564	119,741	△ 5,177	18,376	33,229	△ 14,853
8	△ 19,825	115,559	120,389	△ 4,830	18,139	33,134	△ 14,995
9	△ 20,191	116,901	121,686	△ 4,785	18,209	33,615	△ 15,406
10	△ 19,612	118,360	122,294	△ 3,934	18,277	33,955	△ 15,678
11	△ 18,811	120,479	122,994	△ 2,515	18,315	34,611	△ 16,296
12	△ 18,090	121,626	123,312	△ 1,686	18,170	34,574	△ 16,404
R5・1	△ 18,066	122,872	123,898	△ 1,026	18,137	35,177	△ 17,040
2	△ 18,252	123,915	124,415	△ 500	18,109	35,861	△ 17,752
3	△ 17,407	125,677	125,225	452	18,092	35,951	△ 17,859
4	△ 16,555	125,774	124,546	1,228	18,095	35,878	△ 17,783
5	△ 18,152	124,696	124,943	△ 247	18,006	35,911	△ 17,905
6	△ 19,817	122,658	124,602	△ 1,944	18,023	35,896	△ 17,873

注1) 人口増減及び社会増減は、国勢調査結果に基づき補正を行っている。

2) 社会増減は人口増減－自然増減。このため、転入－転出は社会増減と必ずしも一致しない。

(参考) 人口増減(対前年同月差)の推移[日本人、外国人]

(単位:人)

年月	日本人							外国人						
	人口増減	転入	転出	社会増減	出生	死亡	自然増減	人口増減	転入	転出	社会増減	出生	死亡	自然増減
H30・6	△ 12,230	105,517	108,721	△ 3,098	21,960	31,092	△ 9,132	3,031	19,146	17,091	2,916	282	167	115
7	△ 12,119	105,397	108,446	△ 2,943	21,875	31,051	△ 9,176	3,032	19,012	16,974	2,902	294	164	130
8	△ 12,445	105,559	108,538	△ 2,880	21,848	31,413	△ 9,565	3,384	19,463	17,056	3,271	275	162	113
9	△ 12,829	105,358	108,637	△ 3,171	21,844	31,502	△ 9,658	3,652	19,902	17,237	3,531	275	154	121
10	△ 12,890	105,245	108,465	△ 3,117	21,680	31,453	△ 9,773	3,747	20,305	17,535	3,631	270	154	116
11	△ 13,441	105,264	108,833	△ 3,464	21,689	31,666	△ 9,977	3,904	20,941	18,015	3,788	270	154	116
12	△ 13,340	105,583	109,153	△ 3,471	21,667	31,536	△ 9,869	3,871	21,208	18,322	3,750	279	158	121
H31・1	△ 13,367	105,510	109,040	△ 3,424	21,443	31,386	△ 9,943	4,100	21,633	18,530	3,967	281	148	133
2	△ 13,676	104,890	108,636	△ 3,640	21,294	31,330	△ 10,036	4,193	21,806	18,596	4,071	278	156	122
3	△ 13,626	105,131	108,857	△ 3,621	21,116	31,121	△ 10,005	4,629	22,268	18,656	4,481	296	148	148
4	△ 14,367	104,818	109,141	△ 4,235	20,852	30,984	△ 10,132	5,020	23,180	19,156	4,878	290	148	142
R元・5	△ 15,009	103,971	108,605	△ 4,531	20,709	31,187	△ 10,478	5,492	24,107	19,622	5,345	293	146	147
6	△ 15,475	103,969	108,906	△ 4,833	20,659	31,301	△ 10,642	5,771	24,601	19,845	5,623	291	143	148
7	△ 15,723	104,251	109,361	△ 5,003	20,512	31,232	△ 10,720	5,735	24,698	19,982	5,591	288	144	144
8	△ 15,647	104,926	110,126	△ 5,090	20,503	31,060	△ 10,557	5,500	24,768	20,278	5,355	285	140	145
9	△ 16,067	104,300	109,754	△ 5,353	20,316	31,030	△ 10,714	5,480	24,850	20,392	5,322	297	139	158
10	△ 15,954	104,840	109,925	△ 4,982	20,371	31,343	△ 10,972	4,947	24,781	20,866	4,780	306	139	167
11	△ 16,222	104,381	109,761	△ 5,279	20,253	31,196	△ 10,943	5,129	24,817	20,722	4,961	311	143	168
12	△ 16,185	103,909	109,082	△ 5,066	20,034	31,153	△ 11,119	5,589	25,192	20,635	5,429	299	139	160
R2・1	△ 16,285	104,141	109,357	△ 5,111	20,061	31,235	△ 11,174	5,487	25,481	21,004	5,339	298	150	148
2	△ 16,057	104,423	109,488	△ 4,966	20,019	31,110	△ 11,091	5,543	25,599	21,083	5,383	297	137	160
3	△ 15,991	104,026	109,138	△ 5,009	19,975	30,957	△ 10,982	5,787	25,928	21,151	5,637	286	136	150
4	△ 15,176	104,561	108,886	△ 4,220	20,058	31,014	△ 10,956	5,156	25,568	21,412	5,020	286	150	136
5	△ 14,412	105,510	109,160	△ 3,545	20,241	31,108	△ 10,867	3,713	23,888	21,175	3,582	285	154	131
6	△ 14,044	103,347	106,854	△ 3,403	19,849	30,490	△ 10,641	2,954	22,393	20,412	2,842	273	161	112
7	△ 14,052	103,482	106,884	△ 3,305	19,958	30,705	△ 10,747	2,763	21,315	19,517	2,654	269	160	109
8	△ 13,820	102,331	105,529	△ 3,096	19,896	30,620	△ 10,724	2,330	19,731	18,395	2,202	287	159	128
9	△ 13,375	102,515	105,205	△ 2,591	19,786	30,570	△ 10,784	1,783	18,311	17,499	1,674	281	172	109
10	△ 13,100	102,694	105,289	△ 2,491	19,748	30,357	△ 10,609	945	16,378	16,399	845	273	173	100
11	△ 13,196	102,292	104,912	△ 2,523	19,640	30,313	△ 10,673	△ 527	14,221	15,639	△ 627	270	170	100
12	△ 13,318	102,454	105,211	△ 2,675	19,653	30,296	△ 10,643	△ 1,022	13,278	15,124	△ 1,134	283	171	112
R3・1	△ 13,347	102,244	104,951	△ 2,634	19,657	30,370	△ 10,713	△ 410	13,479	14,659	△ 533	289	166	123
2	△ 13,652	101,645	104,425	△ 2,709	19,403	30,346	△ 10,943	△ 250	13,907	14,846	△ 363	283	170	113
3	△ 14,181	101,390	104,303	△ 2,853	19,189	30,517	△ 11,328	△ 743	13,436	14,801	△ 859	288	172	116
4	△ 13,955	102,502	105,043	△ 2,490	19,206	30,671	△ 11,465	△ 1,386	12,478	14,425	△ 1,515	292	163	129
5	△ 15,241	100,695	104,408	△ 3,672	19,091	30,660	△ 11,569	△ 1,840	12,103	14,419	△ 1,958	281	163	118
6	△ 16,092	101,294	105,547	△ 4,220	19,174	31,046	△ 11,872	△ 1,957	12,174	14,550	△ 2,085	290	162	128
7	△ 16,540	101,085	105,630	△ 4,520	19,058	31,078	△ 12,020	△ 2,528	12,121	14,991	△ 2,658	294	164	130
8	△ 17,044	100,973	105,876	△ 4,888	18,961	31,117	△ 12,156	△ 2,713	12,075	15,048	△ 2,830	288	171	117
9	△ 17,106	100,849	105,585	△ 4,725	18,990	31,371	△ 12,381	△ 2,756	12,080	15,029	△ 2,876	285	165	120
10	△ 17,461	100,146	104,967	△ 4,821	18,923	31,563	△ 12,640	△ 2,927	12,052	15,101	△ 3,049	287	165	122
11	△ 17,771	99,553	104,765	△ 5,212	18,790	31,349	△ 12,559	△ 3,166	11,816	15,114	△ 3,298	299	167	132
12	△ 18,149	99,784	104,949	△ 5,165	18,813	31,797	△ 12,984	△ 3,840	11,153	15,107	△ 3,954	282	168	114
R4・1	△ 18,538	99,424	104,792	△ 5,368	18,669	31,839	△ 13,170	△ 5,242	9,506	14,845	△ 5,339	274	177	97
2	△ 18,889	99,623	105,120	△ 5,497	18,711	32,103	△ 13,392	△ 6,488	7,674	14,259	△ 6,585	276	179	97
3	△ 19,131	99,609	105,031	△ 5,422	18,782	32,491	△ 13,709	△ 6,729	6,819	13,625	△ 6,806	263	186	77
4	△ 19,701	99,111	104,764	△ 5,653	18,587	32,635	△ 14,048	△ 6,093	7,196	13,365	△ 6,169	263	187	76
5	△ 20,668	97,835	104,262	△ 6,427	18,324	32,565	△ 14,241	△ 3,386	9,775	13,239	△ 3,464	264	186	78
6	△ 20,839	98,359	104,545	△ 6,186	18,258	32,911	△ 14,653	△ 832	13,635	14,535	△ 900	257	189	68
7	△ 20,884	98,184	104,163	△ 5,979	18,125	33,030	△ 14,905	854	16,380	15,578	802	251	199	52
8	△ 21,064	97,633	103,656	△ 6,023	17,893	32,934	△ 15,041	1,239	17,926	16,733	1,193	246	200	46
9	△ 21,786	97,885	104,211	△ 6,326	17,949	33,409	△ 15,460	1,595	19,016	17,475	1,541	260	206	54
10	△ 22,126	97,969	104,368	△ 6,399	18,020	33,747	△ 15,727	2,514	20,391	17,926	2,465	257	208	49
11	△ 22,290	98,453	104,413	△ 5,960	18,073	34,403	△ 16,330	3,479	22,026	18,581	3,445	242	208	34
12	△ 22,486	98,144	104,188	△ 6,044	17,926	34,368	△ 16,442	4,396	23,482	19,124	4,358	244	206	38
R5・1	△ 22,937	98,228	104,080	△ 5,852	17,893	34,978	△ 17,085	4,871	24,644	19,818	4,826	244	199	45
2	△ 23,729	98,066	103,995	△ 5,929	17,858	35,658	△ 17,800	5,477	25,849	20,420	5,429	251	203	48
3	△ 23,964	98,184	104,230	△ 6,046	17,834	35,752	△ 17,918	6,557	27,493	20,995	6,498	258	199	59
4	△ 23,650	96,932	102,753	△ 5,821	17,849	35,678	△ 17,829	7,095	28,842	21,793	7,049	246	200	46
5	△ 24,201	96,608	102,853	△ 6,245	17,754	35,710	△ 17,956	6,049	28,088	22,090	5,998	252	201	51
6	△ 24,455	96,501	103,021	△ 6,520	17,762	35,697	△ 17,935	4,638	26,157	21,581	4,576	261	199	62

注1) 人口増減及び社会増減は、国勢調査結果に基づき補正を行っている。
 2) 社会増減は人口増減－自然増減。このため、転入－転出は社会増減と必ずしも一致しない。

(参考)

グラフで見る 市区町人口、人口増減の推移

○広島県	P12
○各市区町		
広島市	P13
中区	P14
東区	P15
南区	P16
西区	P17
安佐南区	P18
安佐北区	P19
安芸区	P20
佐伯区	P21
呉市	P22
竹原市	P23
三原市	P24
尾道市	P25
福山市	P26
府中市	P27
三次市	P28
庄原市	P29
大竹市	P30
東広島市	P31
廿日市市	P32
安芸高田市	P33
江田島市	P34
府中町	P35
海田町	P36
熊野町	P37
坂町	P38
安芸太田町	P39
北広島町	P40
大崎上島町	P41
世羅町	P42
神石高原町	P43

市区町別 推計人口の推移 (平成22年10月1日～)

広島県

H22国勢調査時の人口	R5.6.1現在の人口	H22国勢調査後の増減数	H22国勢調査後の増減率
2,860,750人	2,744,334人	△ 116,416人	△ 4.07%

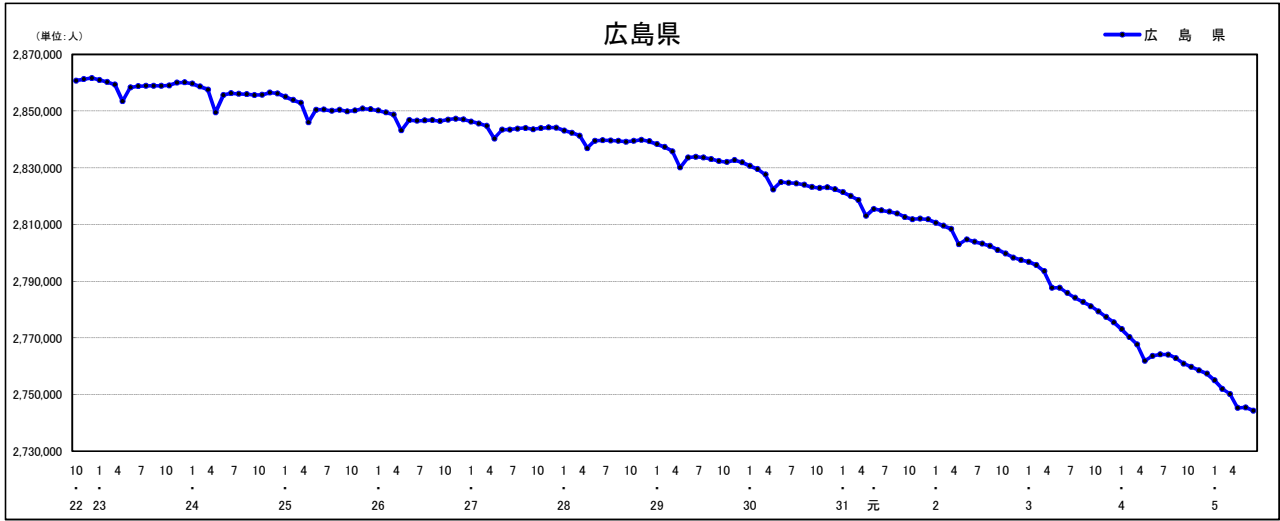

人口増減（対前年同月差）の推移 [社会増減、自然増減別] (平成22年10月～)

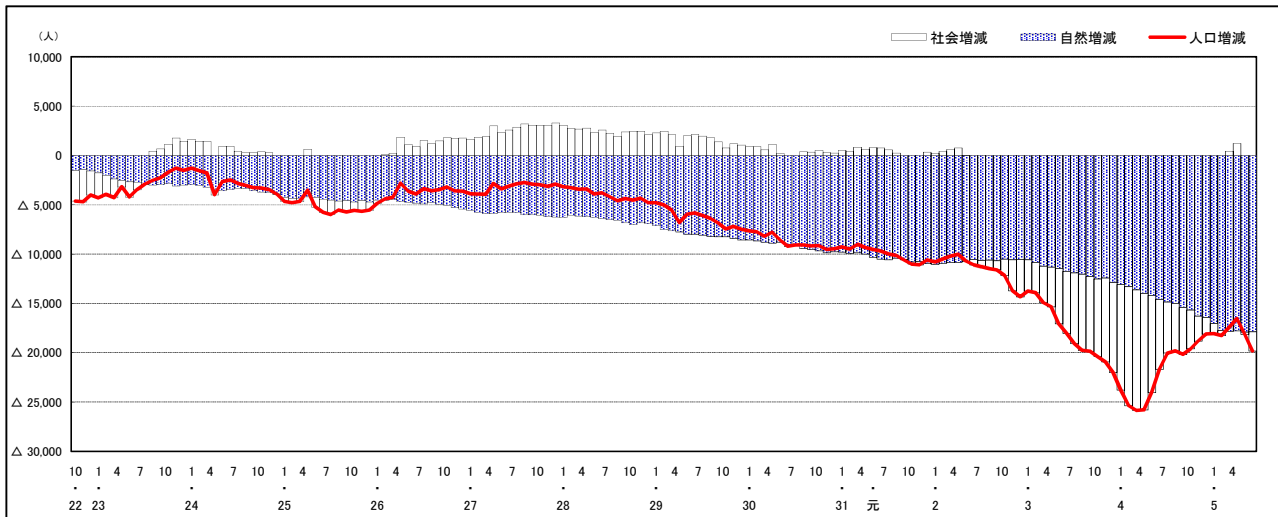

人口増減（対前年同月差）の推移 [日本人、外国人別] (平成22年10月～)

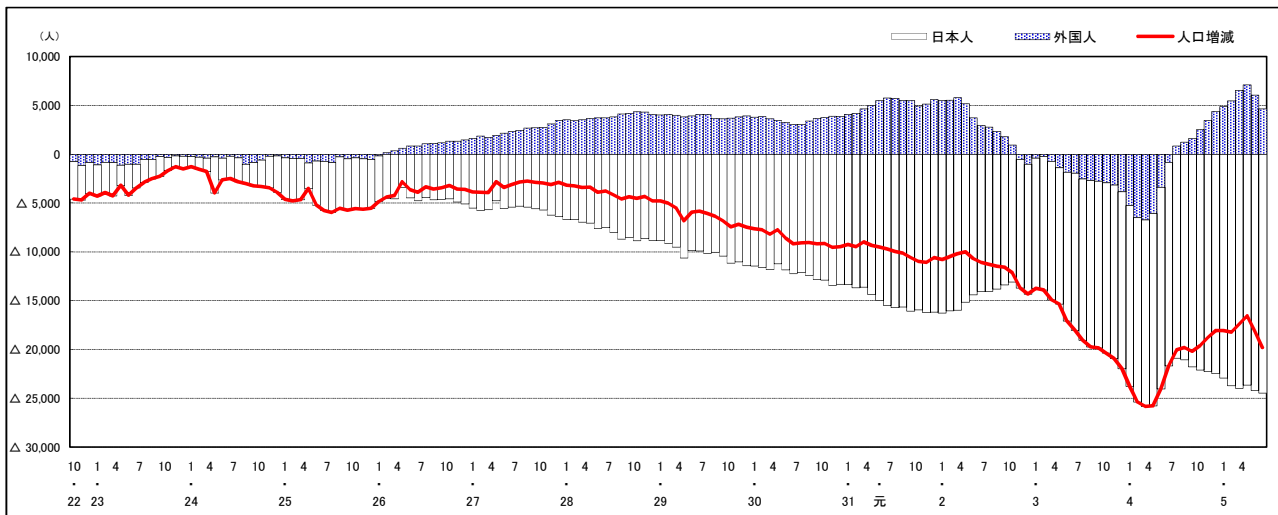

注) 国勢調査結果による推計人口の補正を行っており、社会増減は人口増減から自然増減を差し引いて算出している。

市区町別 推計人口の推移（平成22年10月1日～）

広島市

H22国勢調査時の人口	R5.6.1現在の人口	H22国勢調査後の増減数	H22国勢調査後の増減率
1,173,843人	1,187,249人	13,406人	1.14%



人口増減（対前年同月差）の推移 [社会増減、自然増減別]（平成22年10月～）

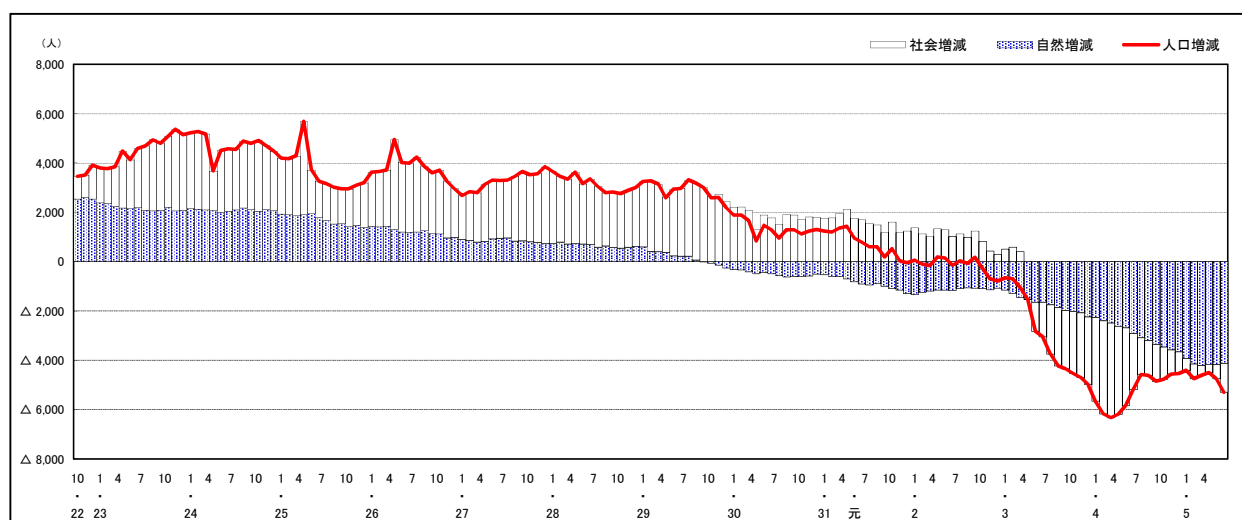

人口増減（対前年同月差）の推移 [日本人、外国人別]（平成22年10月～）

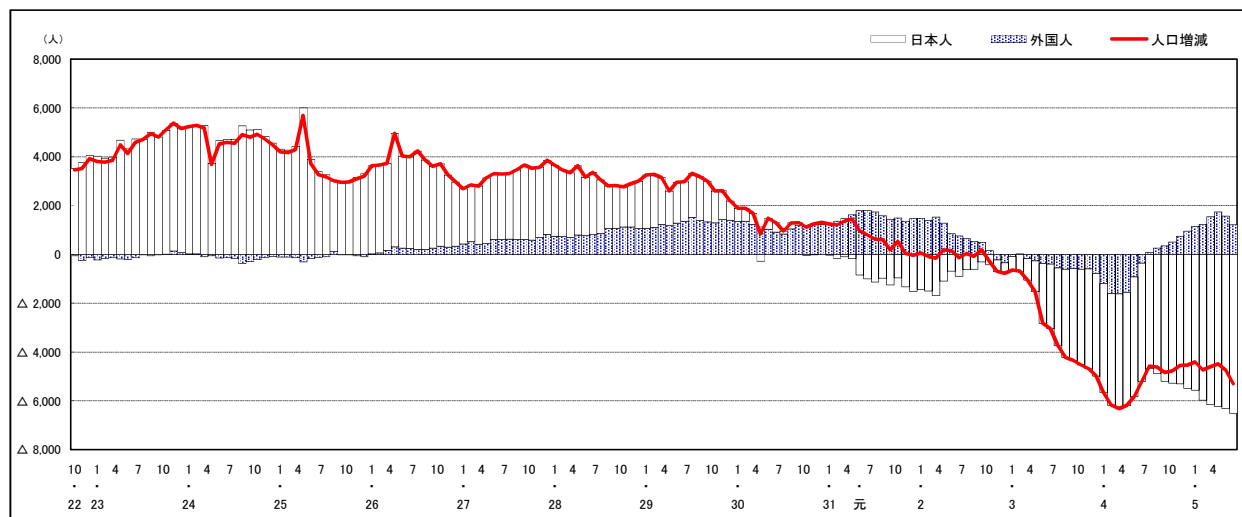

注) 国勢調査結果による推計人口の補正を行っており、社会増減は人口増減から自然増減を差し引いて算出している。

市区町別 推計人口の推移 (平成22年10月1日～)

中 区

H22国勢調査時の人口	R5.6.1現在の人口	H22国勢調査後の増減数	H22国勢調査後の増減率
130,482人	143,243人	12,761人	9.78%

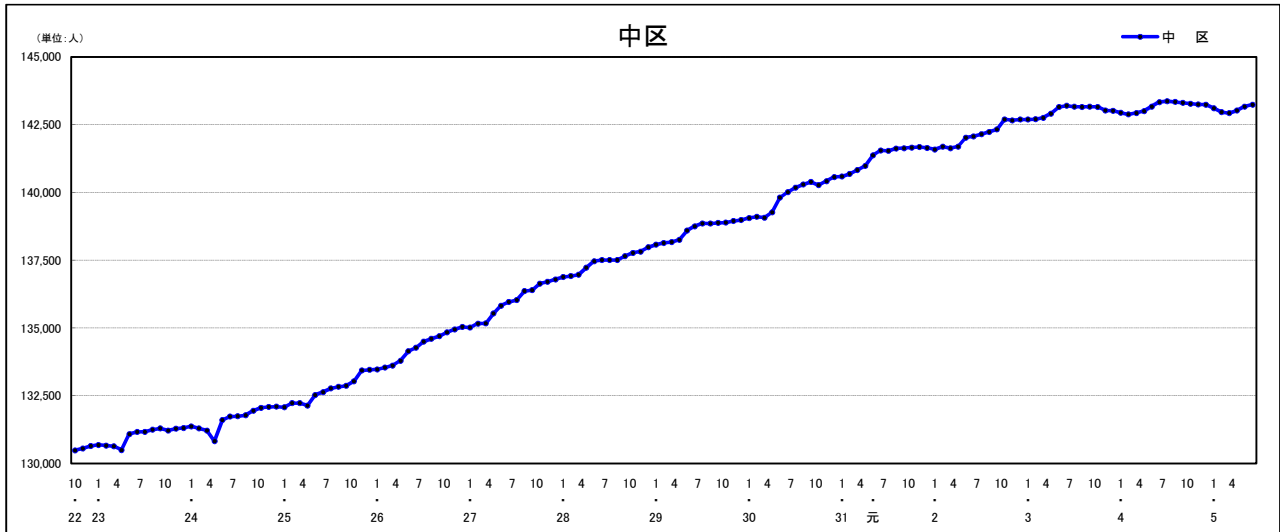

人口増減 (対前年同月差) の推移 [社会増減、自然増減別] (平成22年10月～)

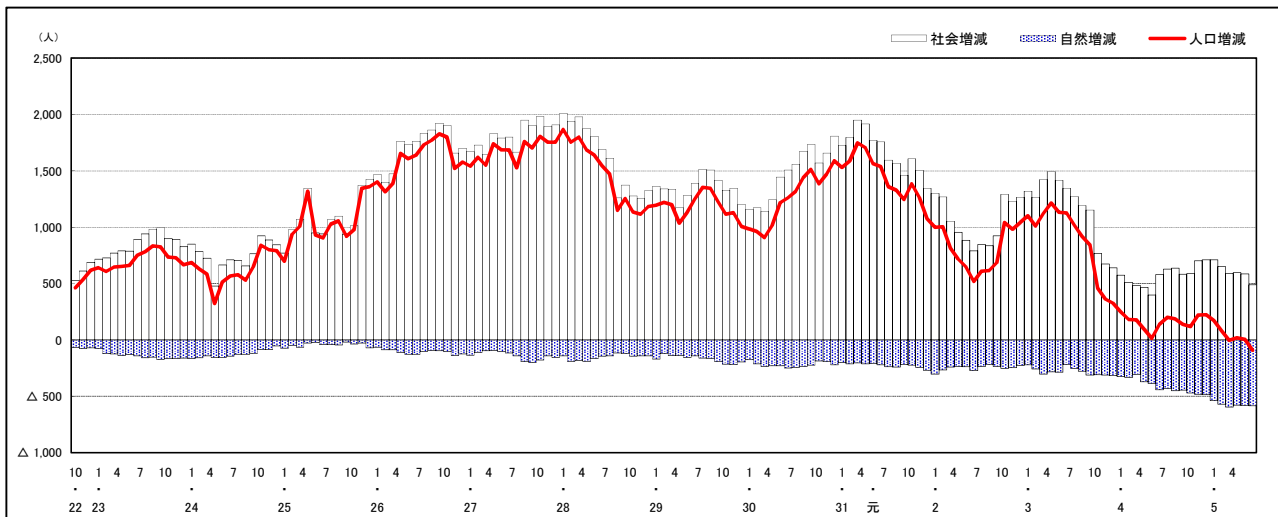

人口増減 (対前年同月差) の推移 [日本人、外国人別] (平成22年10月～)

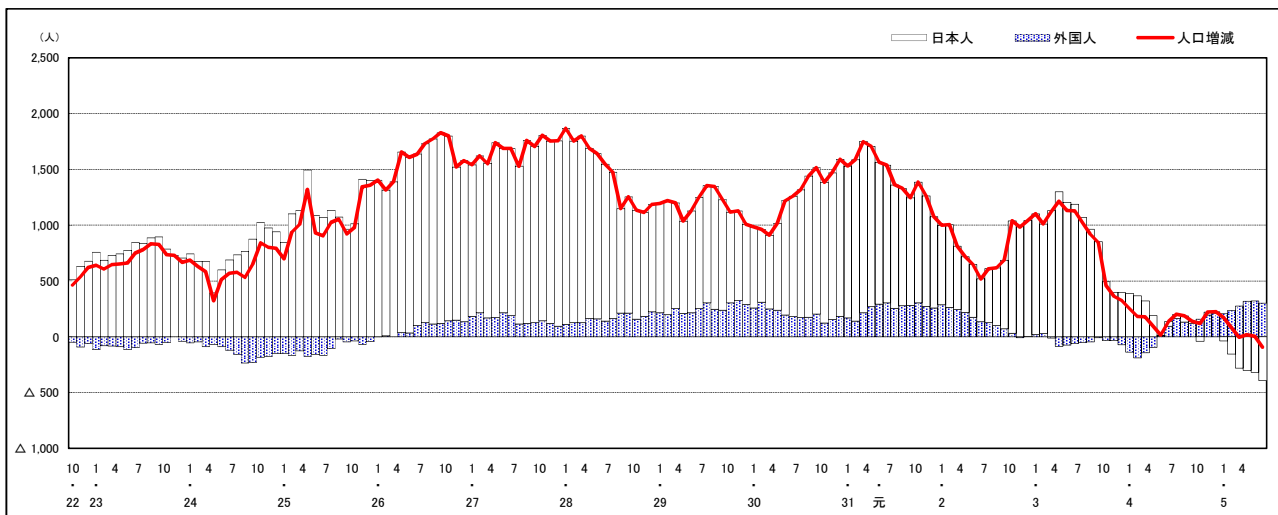

注) 国勢調査結果による推計人口の補正を行っており、社会増減は人口増減から自然増減を差し引いて算出している。

市区町別 推計人口の推移（平成22年10月1日～）

東 区

H22国勢調査時 の人口	R5.6.1現在 の人口	H22国勢調査後 の増減数	H22国勢調査後 の増減率
120,751人	117,300人	△ 3,451人	△2.86%



人口増減（対前年同月差）の推移【社会増減、自然増減別】（平成22年10月～）

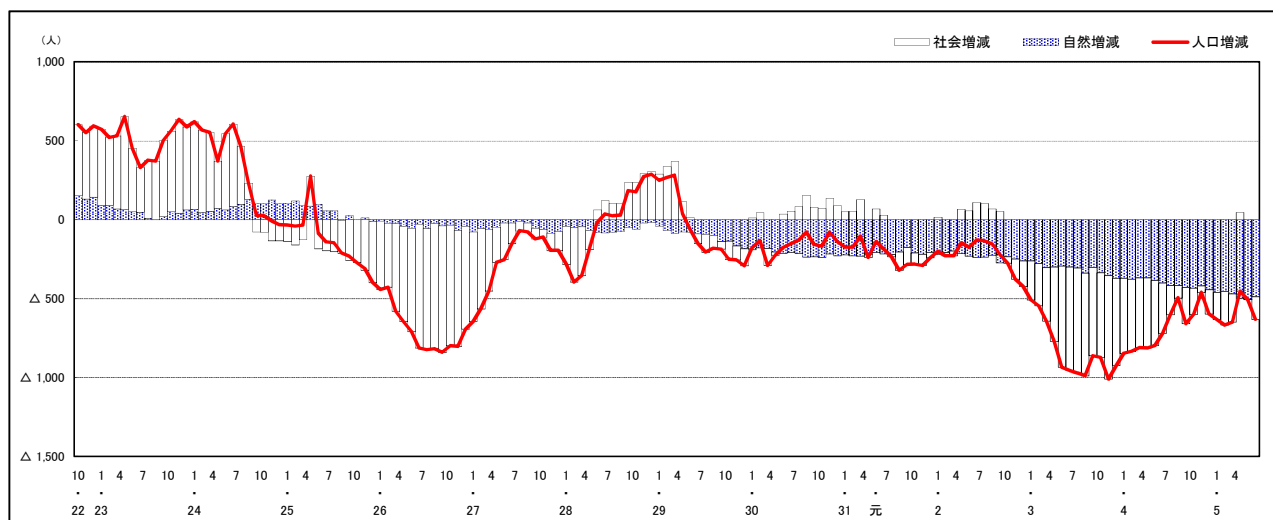

人口増減（対前年同月差）の推移【日本人、外国人別】（平成22年10月～）

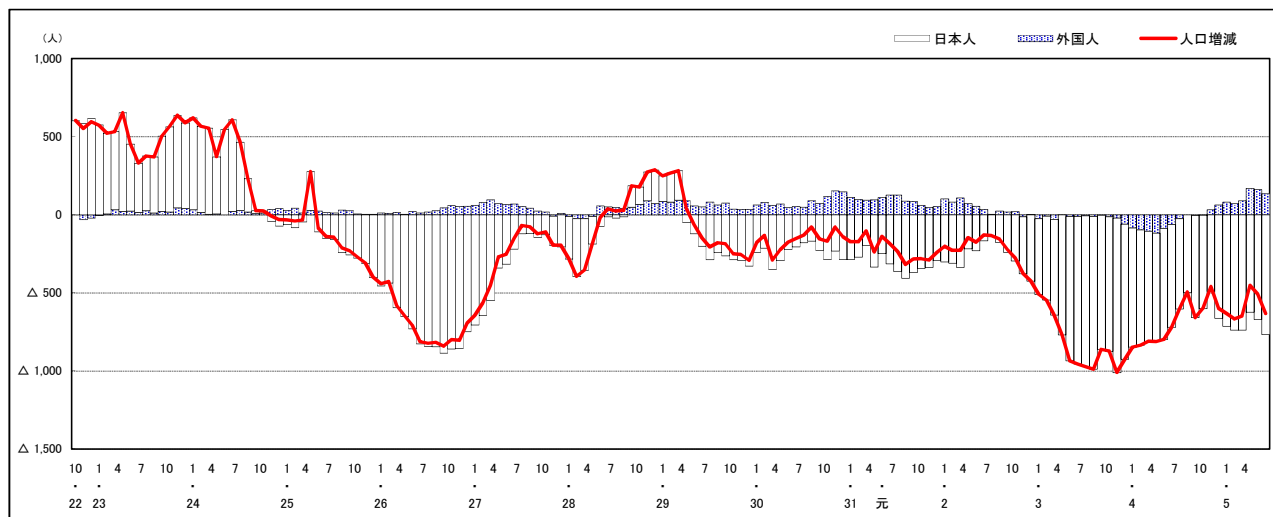

注) 国勢調査結果による推計人口の補正を行っており、社会増減は人口増減から自然増減を差し引いて算出している。

市区町別 推計人口の推移（平成22年10月1日～）

南 区

H22国勢調査時の人口	R5.6.1現在の人口	H22国勢調査後の増減数	H22国勢調査後の増減率
138,190人	144,307人	6,117人	4.43%



人口増減（対前年同月差）の推移 [社会増減、自然増減別]（平成22年10月～）

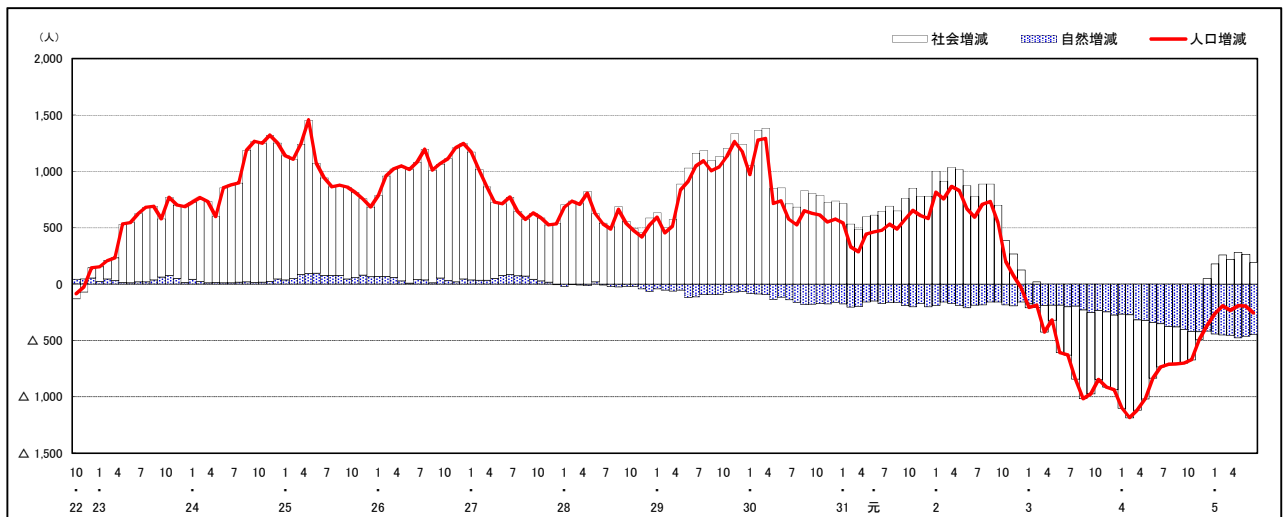

人口増減（対前年同月差）の推移 [日本人、外国人別]（平成22年10月～）

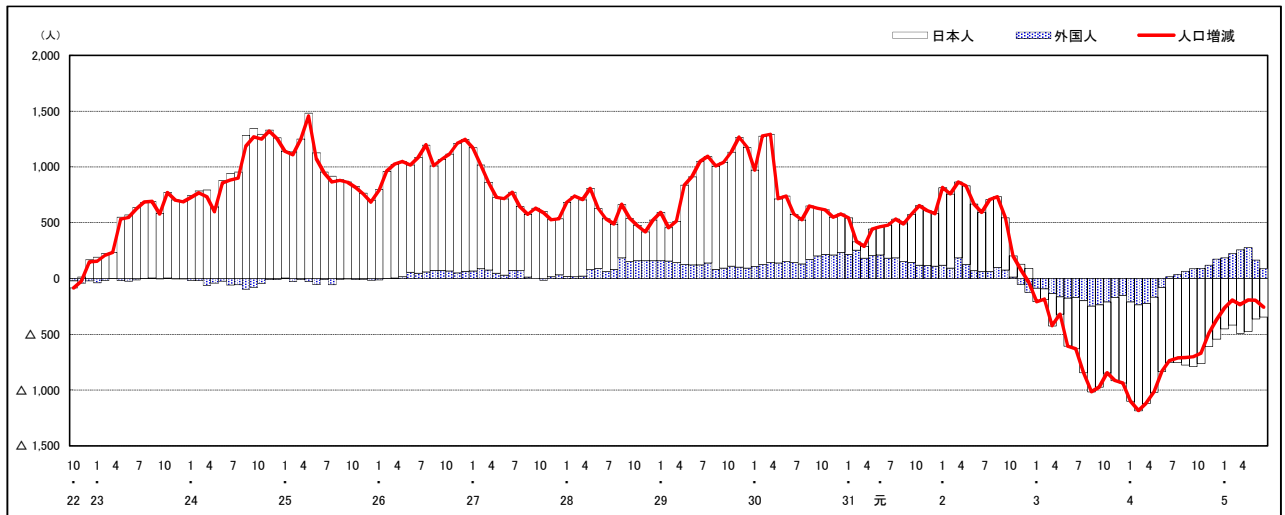

注) 国勢調査結果による推計人口の補正を行っており、社会増減は人口増減から自然増減を差し引いて算出している。

市区町別 推計人口の推移（平成22年10月1日～）

安 佐 南 区

H22国勢調査時の人口	R5.6.1現在の人口	H22国勢調査後の増減数	H22国勢調査後の増減率
233,733人	245,860人	12,127人	5.19%

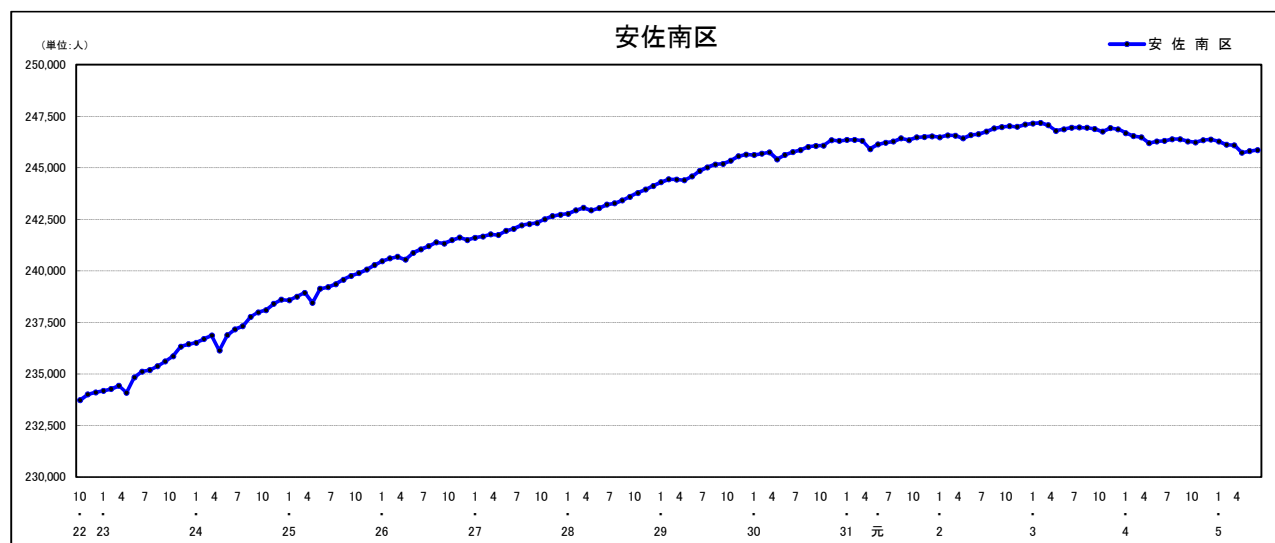

人口増減（対前年同月差）の推移【社会増減、自然増減別】（平成22年10月～）

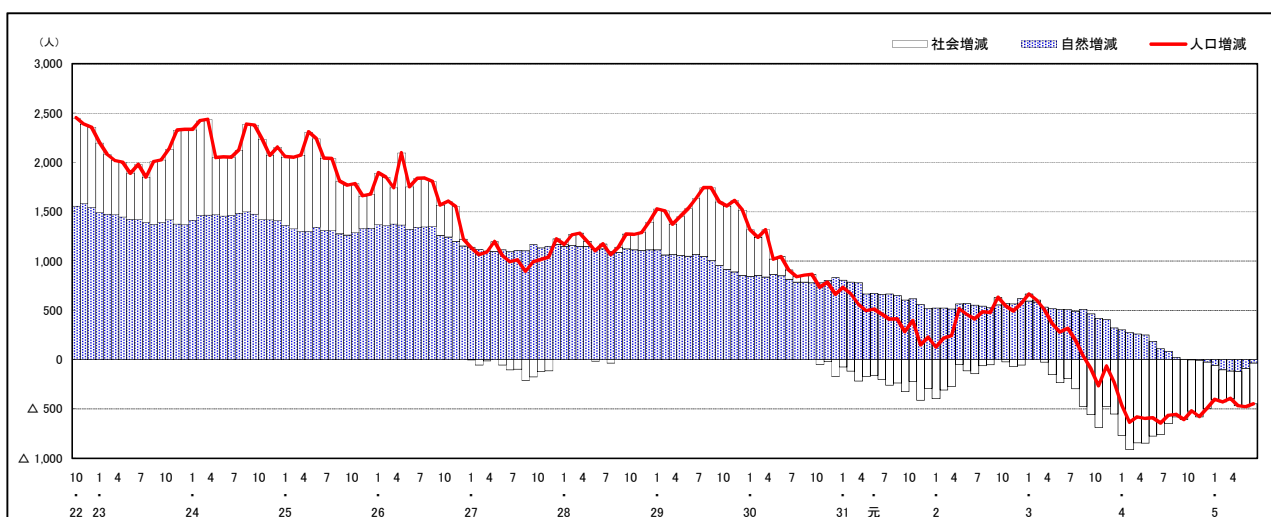

人口増減（対前年同月差）の推移【日本人、外国人別】（平成22年10月～）

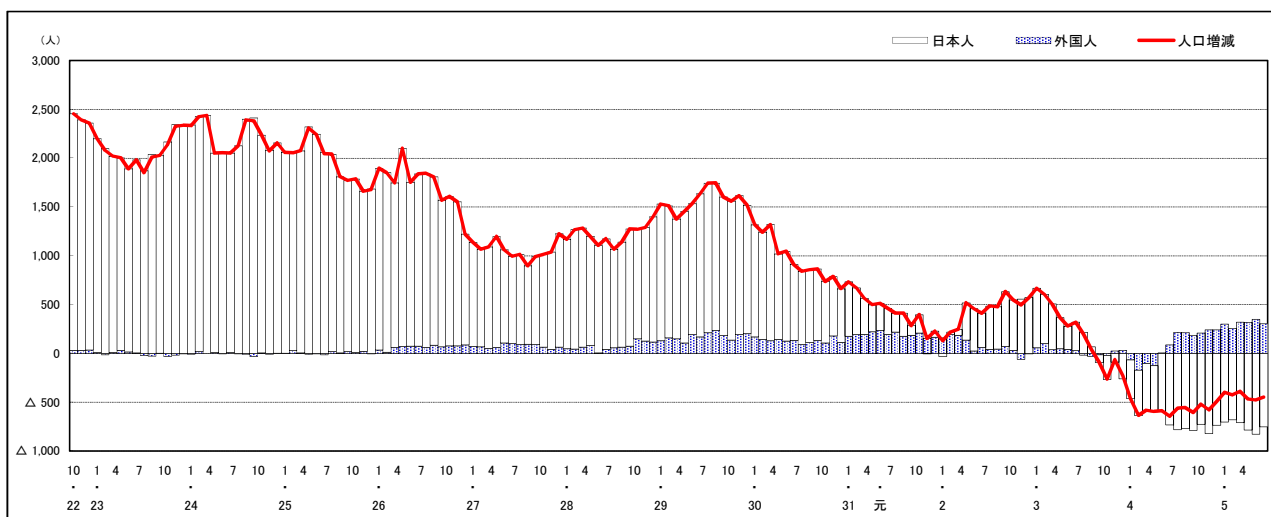

注) 国勢調査結果による推計人口の補正を行っており、社会増減は人口増減から自然増減を差し引いて算出している。

市区町別 推計人口の推移 (平成22年10月1日～)

安佐北区

H22国勢調査時の人口	R5.6.1現在の人口	H22国勢調査後の増減数	H22国勢調査後の増減率
149,633人	134,953人	△ 14,680人	△ 9.81%

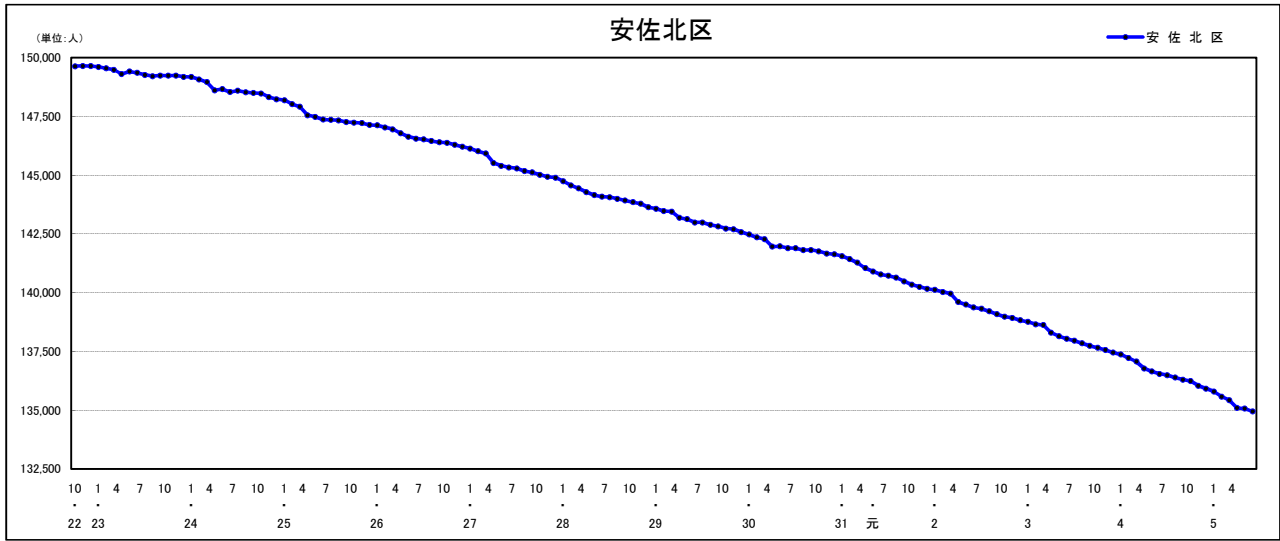

人口増減 (対前年同月差) の推移 [社会増減、自然増減別] (平成22年10月～)

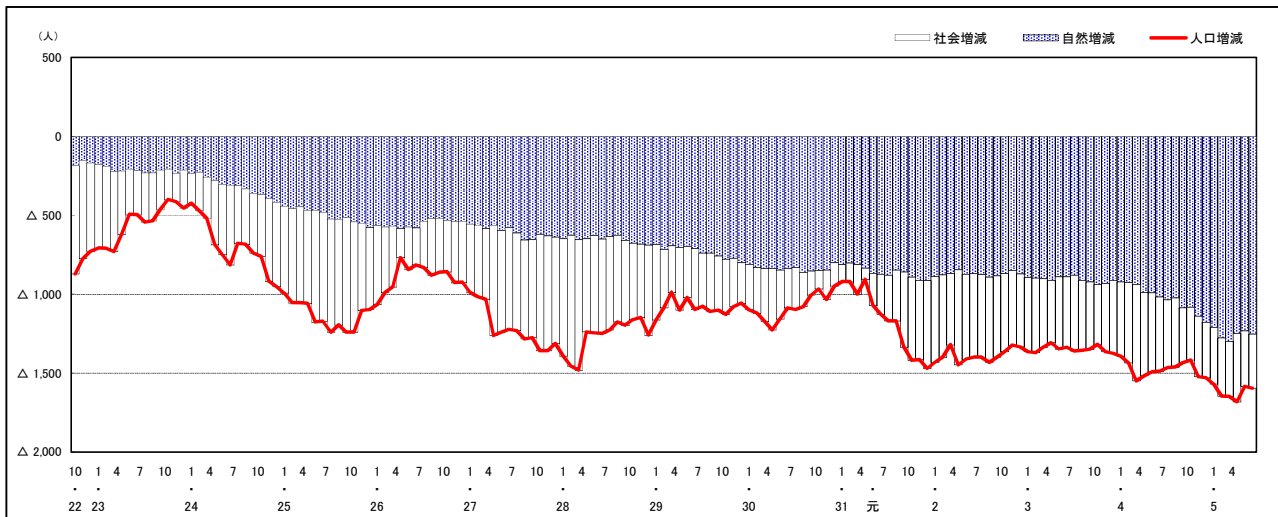

人口増減 (対前年同月差) の推移 [日本人、外国人別] (平成22年10月～)

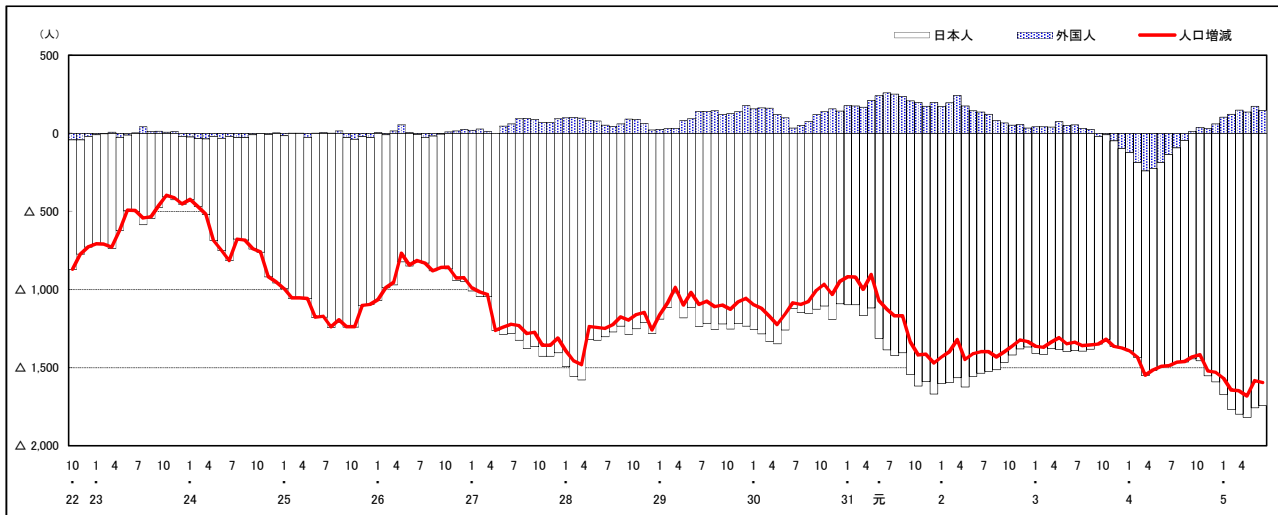

注) 国勢調査結果による推計人口の補正を行っており、社会増減は人口増減から自然増減を差し引いて算出している。

市区町別 推計人口の推移 (平成22年10月1日～)

安芸区

H22国勢調査時の人口	R5.6.1現在の人口	H22国勢調査後の増減数	H22国勢調査後の増減率
78,789人	74,762人	△ 4,027人	△ 5.11%

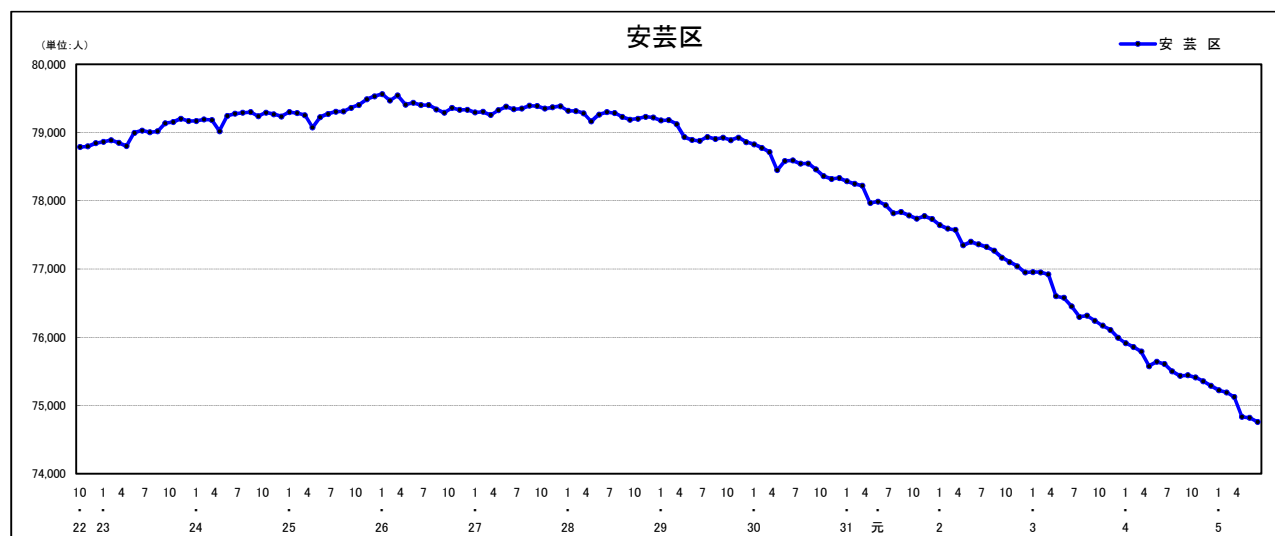

人口増減 (対前年同月差) の推移 [社会増減、自然増減別] (平成22年10月～)

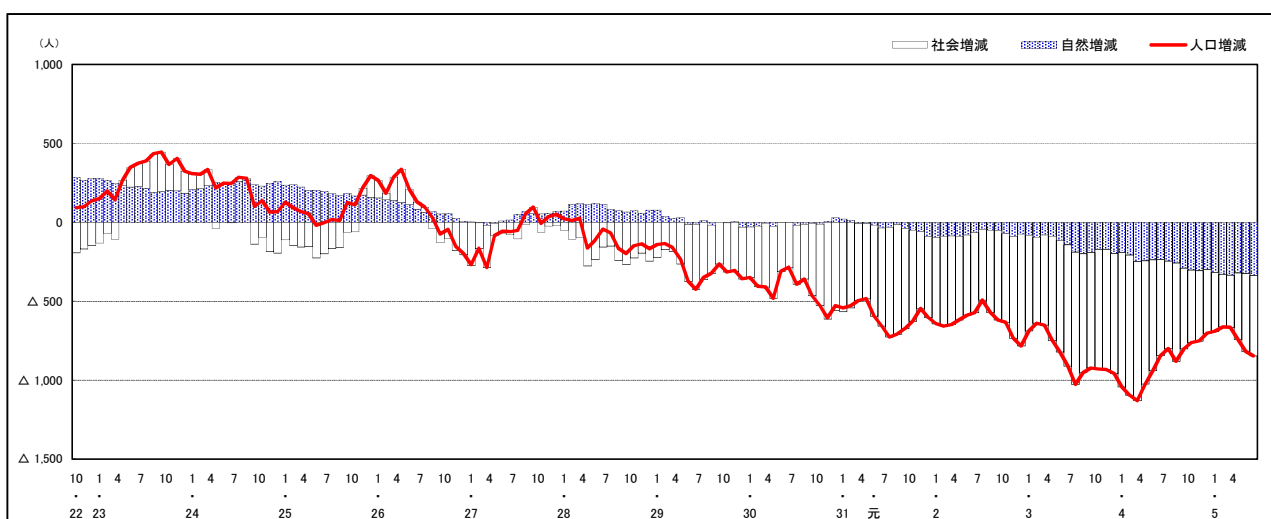

人口増減 (対前年同月差) の推移 [日本人、外国人別] (平成22年10月～)

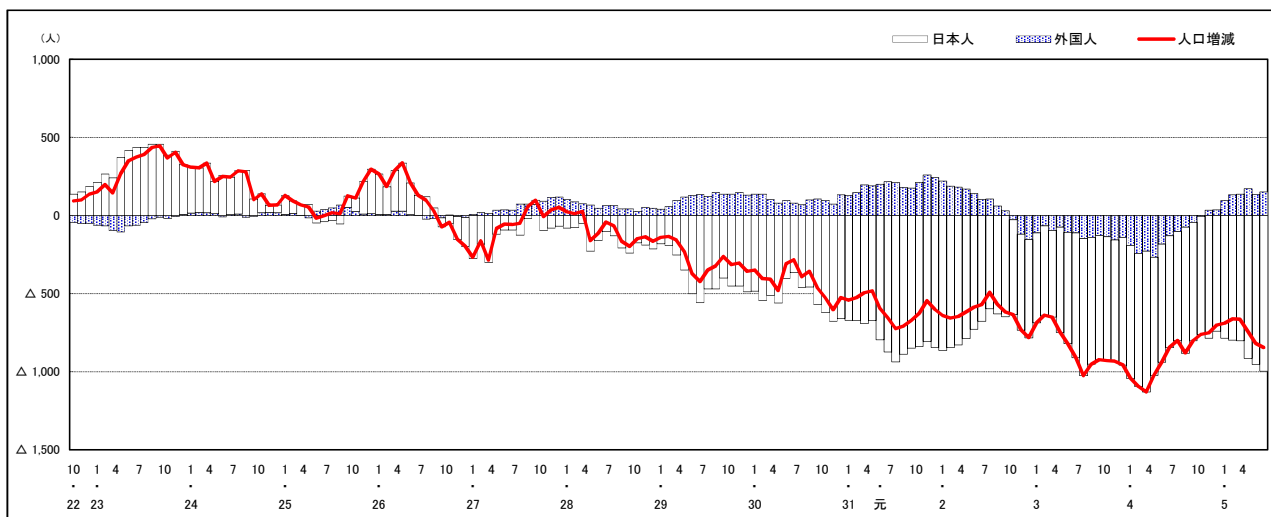

注) 国勢調査結果による推計人口の補正を行っており、社会増減は人口増減から自然増減を差し引いて算出している。

市区町別 推計人口の推移 (平成22年10月1日～)

佐伯区

H22国勢調査時の人口	R5.6.1現在の人口	H22国勢調査後の増減数	H22国勢調査後の増減率
135,280人	139,588人	4,308人	3.18%

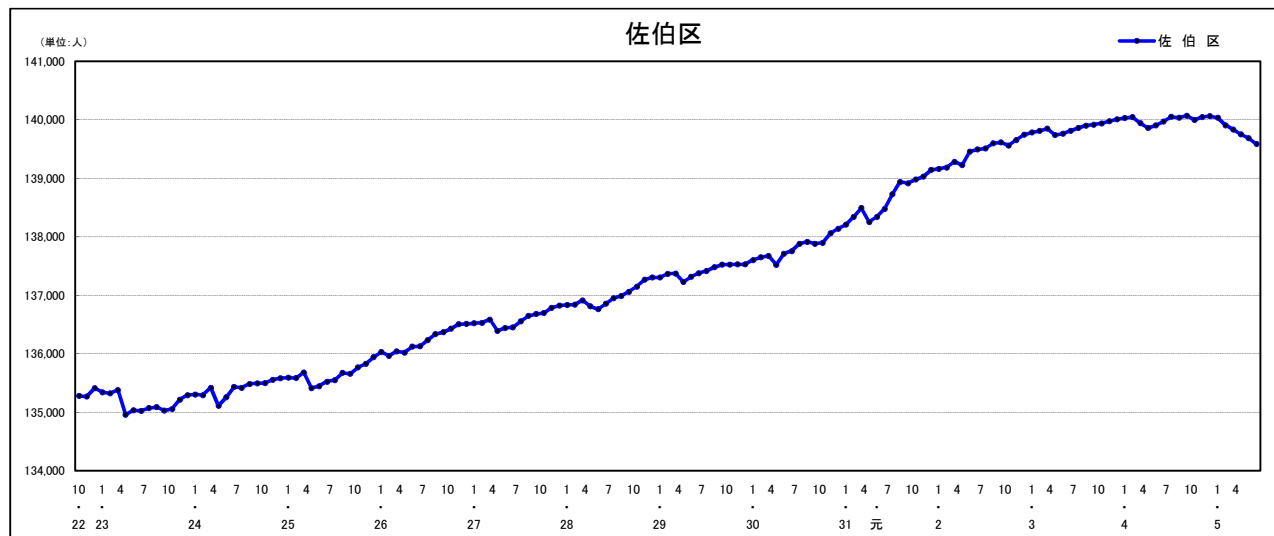

人口増減 (対前年同月差) の推移 [社会増減、自然増減別] (平成22年10月～)

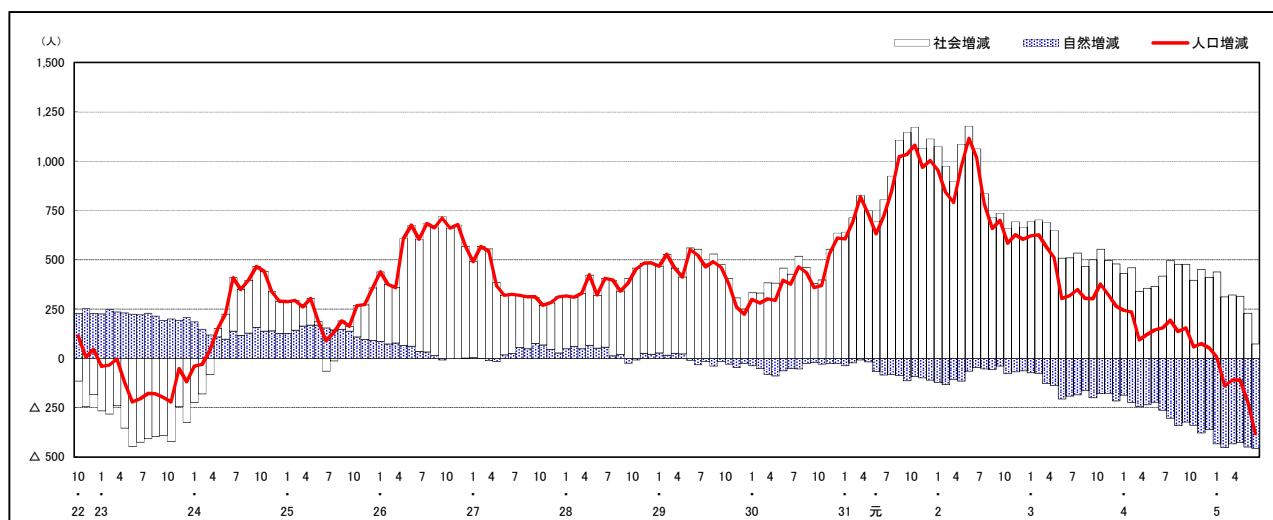

人口増減 (対前年同月差) の推移 [日本人、外国人別] (平成22年10月～)

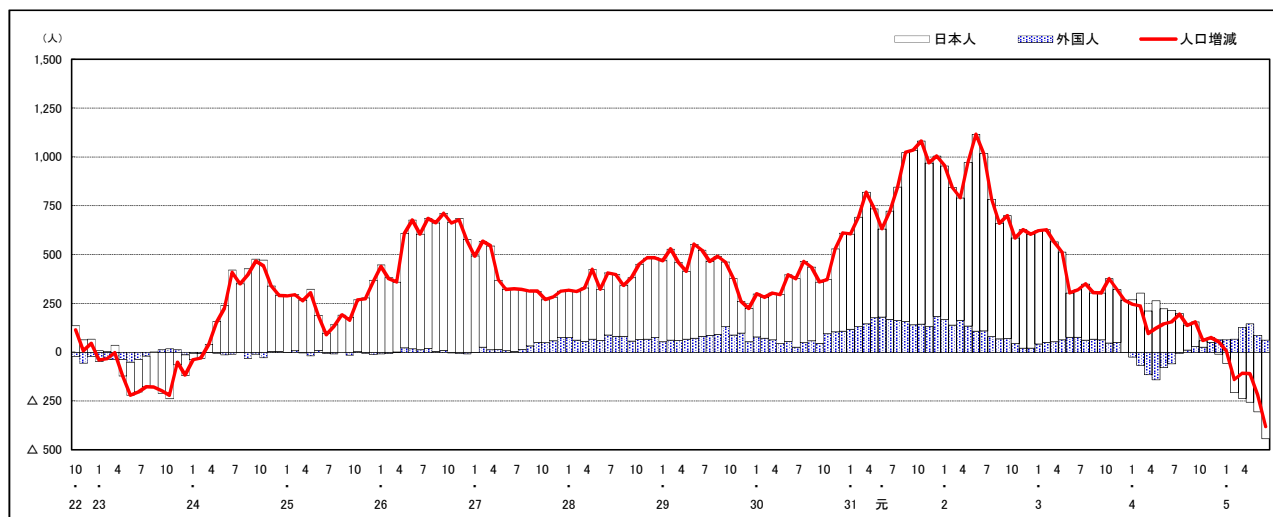

注) 国勢調査結果による推計人口の補正を行っており、社会増減は人口増減から自然増減を差し引いて算出している。

市区町別 推計人口の推移 (平成22年10月1日～)

呉市

H22国勢調査時の人口	R5.6.1現在の人口	H22国勢調査後の増減数	H22国勢調査後の増減率
239,973人	203,517人	△ 36,456人	△15.19%

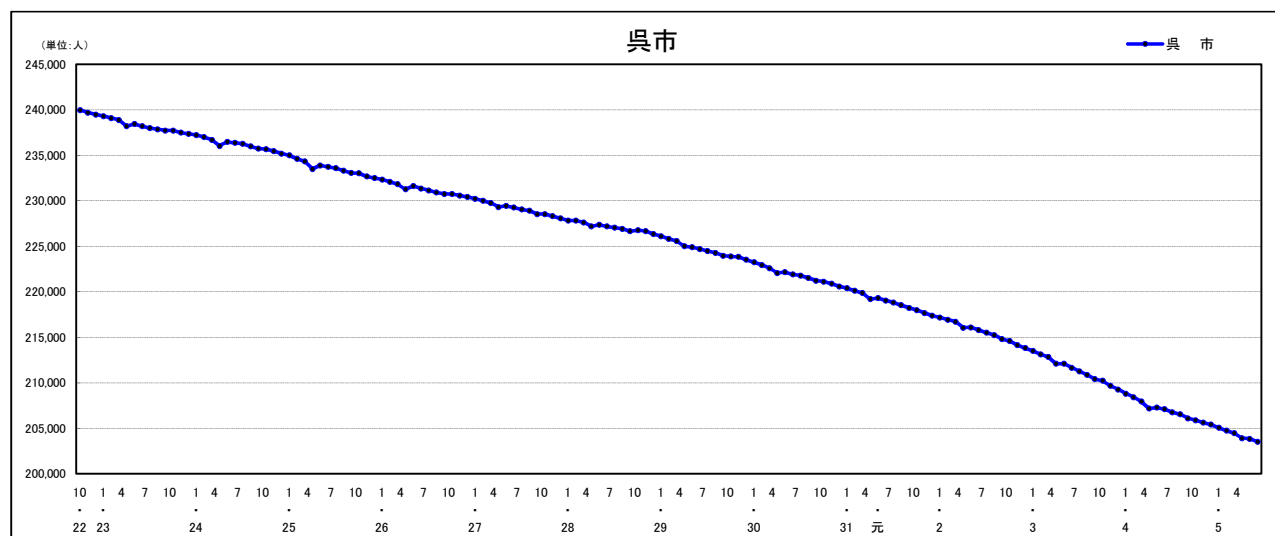

人口増減 (対前年同月差) の推移 [社会増減、自然増減別] (平成22年10月～)

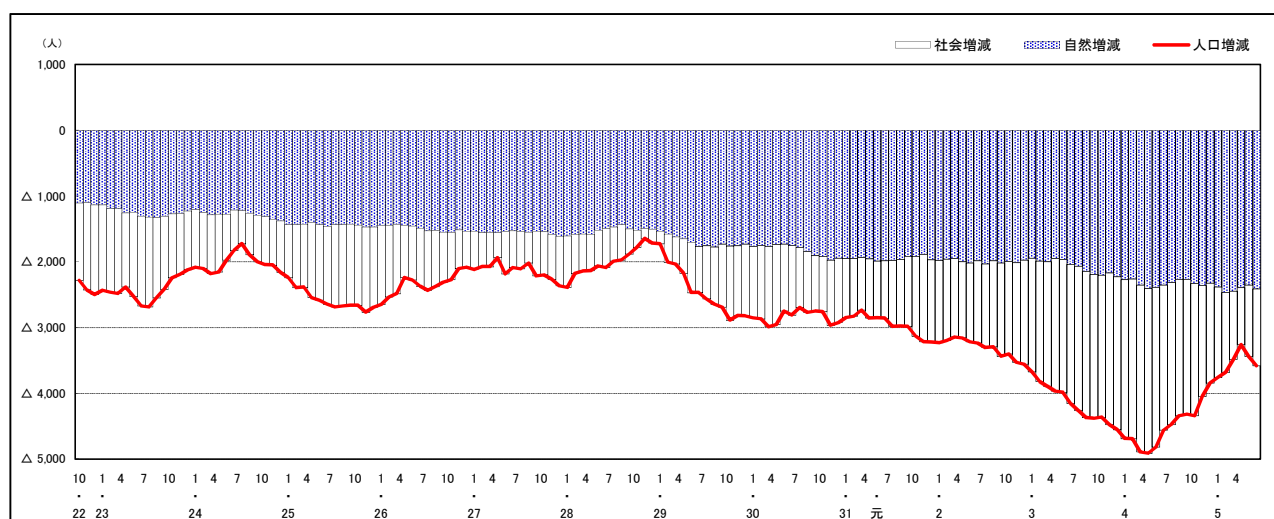

人口増減 (対前年同月差) の推移 [日本人、外国人別] (平成22年10月～)

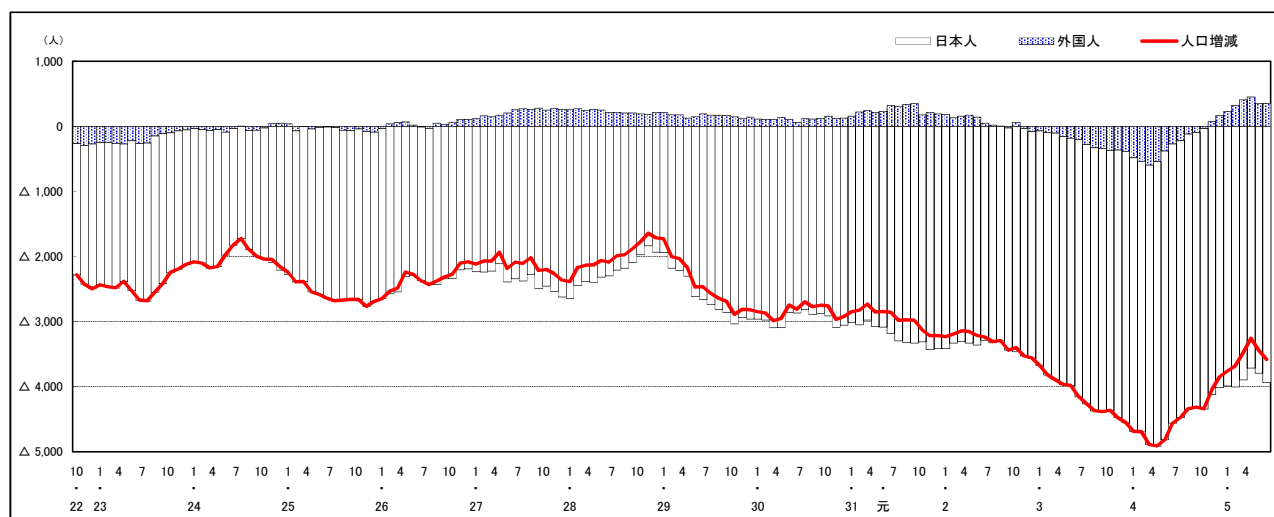

注) 国勢調査結果による推計人口の補正を行っており、社会増減は人口増減から自然増減を差し引いて算出している。

市区町別 推計人口の推移（平成22年10月1日～）

竹原市

H22国勢調査時の人口	R5.6.1現在の人口	H22国勢調査後の増減数	H22国勢調査後の増減率
28,644人	22,632人	△ 6,012人	△20.99%

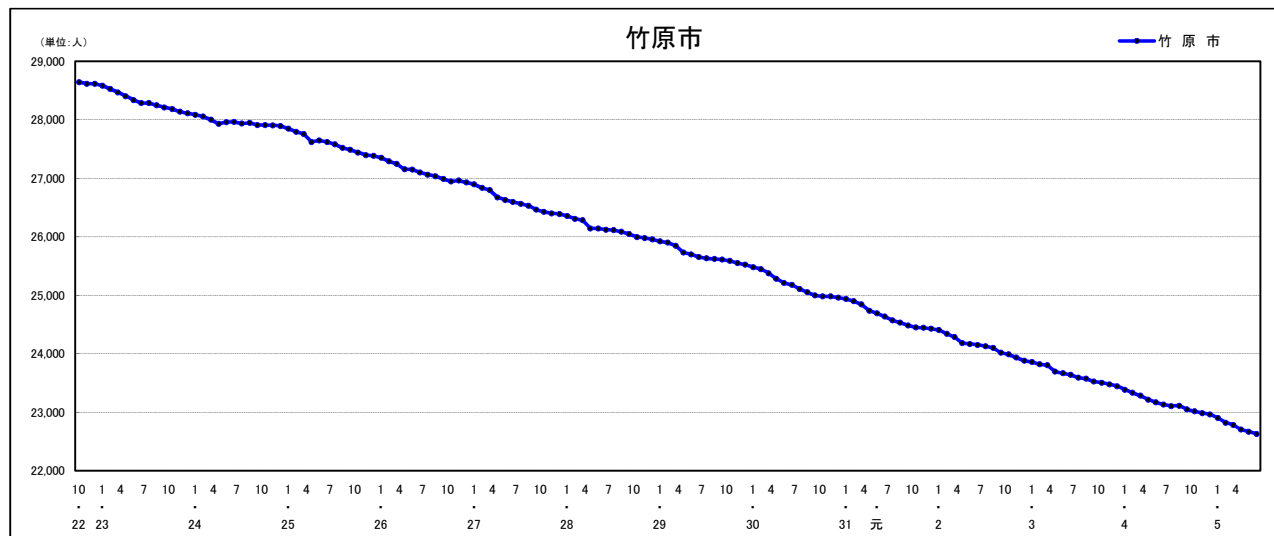

人口増減（対前年同月差）の推移【社会増減、自然増減別】（平成22年10月～）

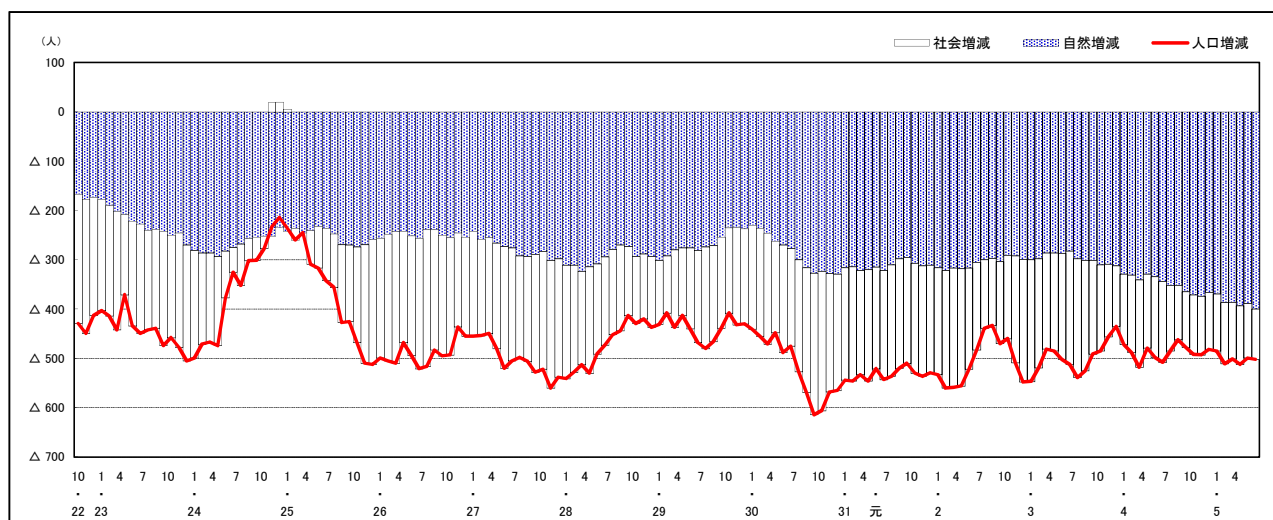

人口増減（対前年同月差）の推移【日本人、外国人別】（平成22年10月～）

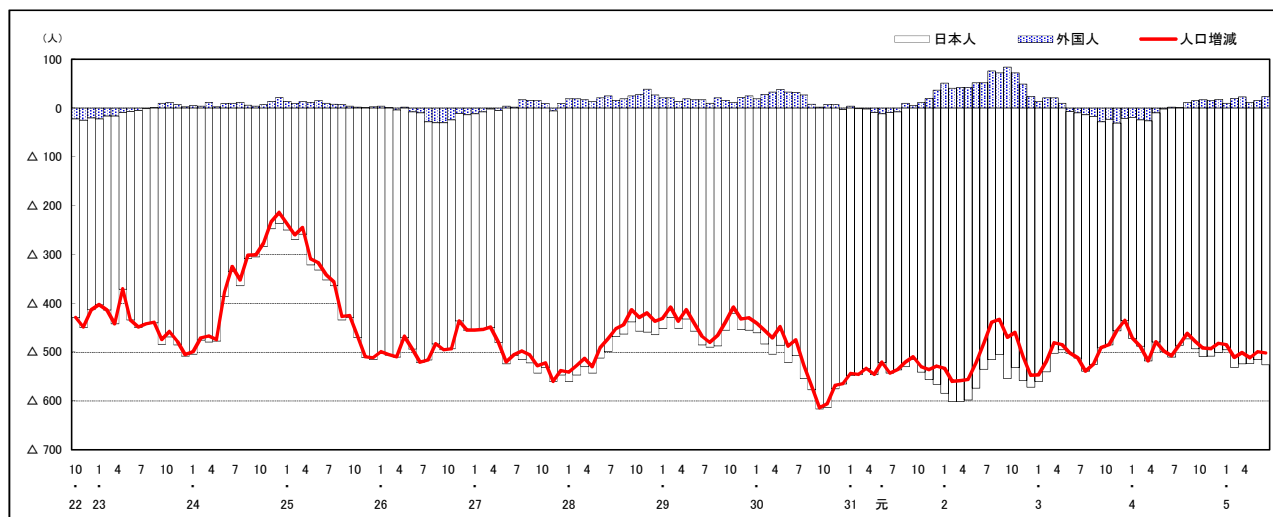

注) 国勢調査結果による推計人口の補正を行っており、社会増減は人口増減から自然増減を差し引いて算出している。

市区町別 推計人口の推移（平成22年10月1日～）

三原市

H22国勢調査時の人口	R5.6.1現在の人口	H22国勢調査後の増減数	H22国勢調査後の増減率
100,509人	86,791人	△ 13,718人	△ 13.65%

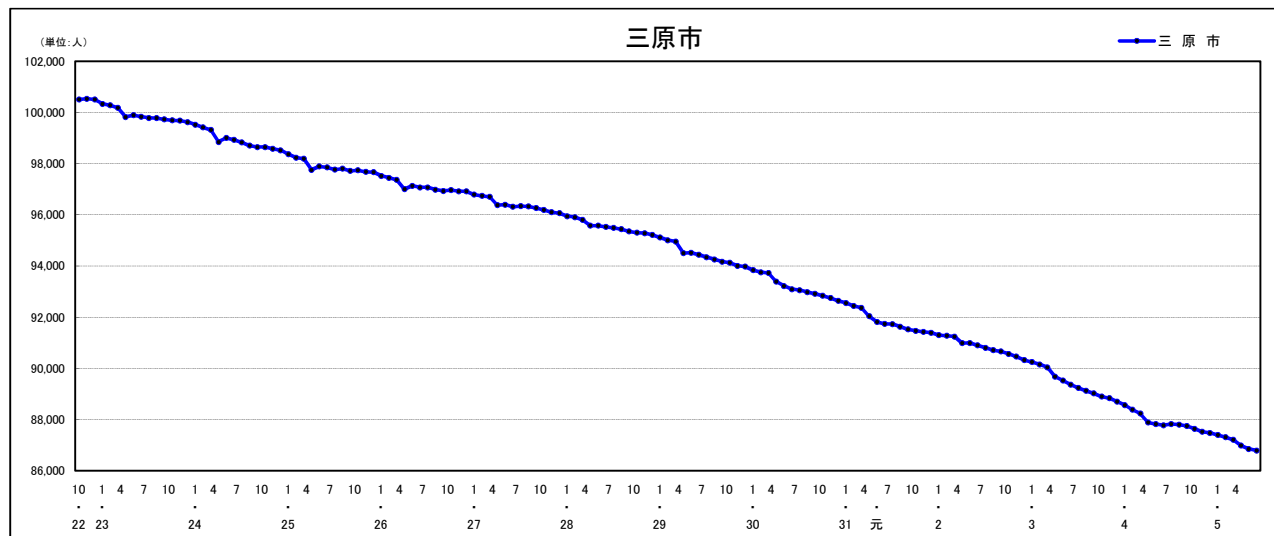

人口増減（対前年同月差）の推移【社会増減、自然増減別】（平成22年10月～）

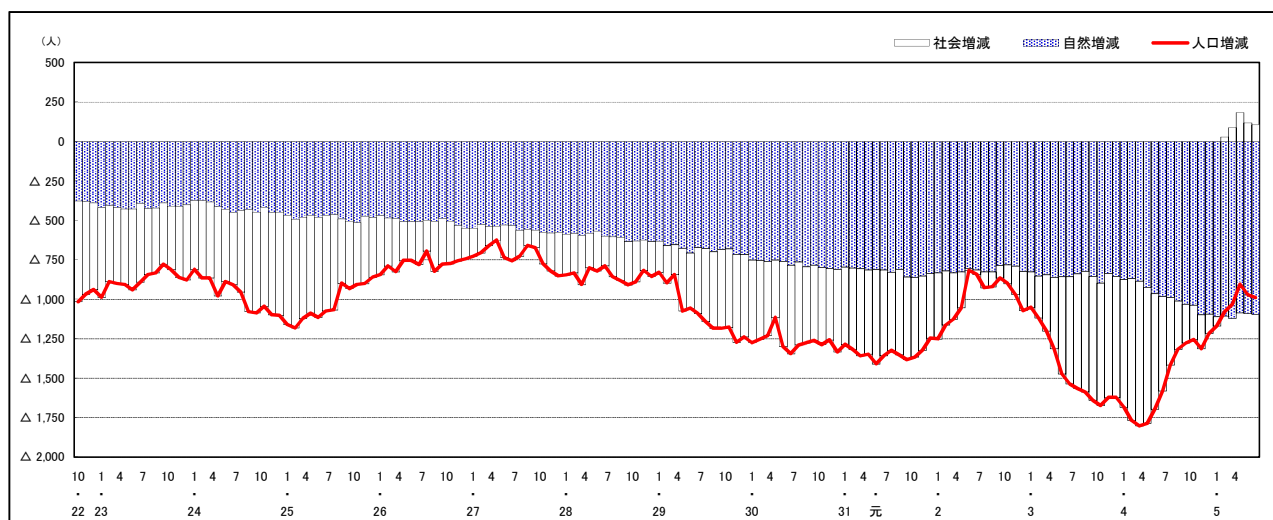

人口増減（対前年同月差）の推移【日本人、外国人別】（平成22年10月～）

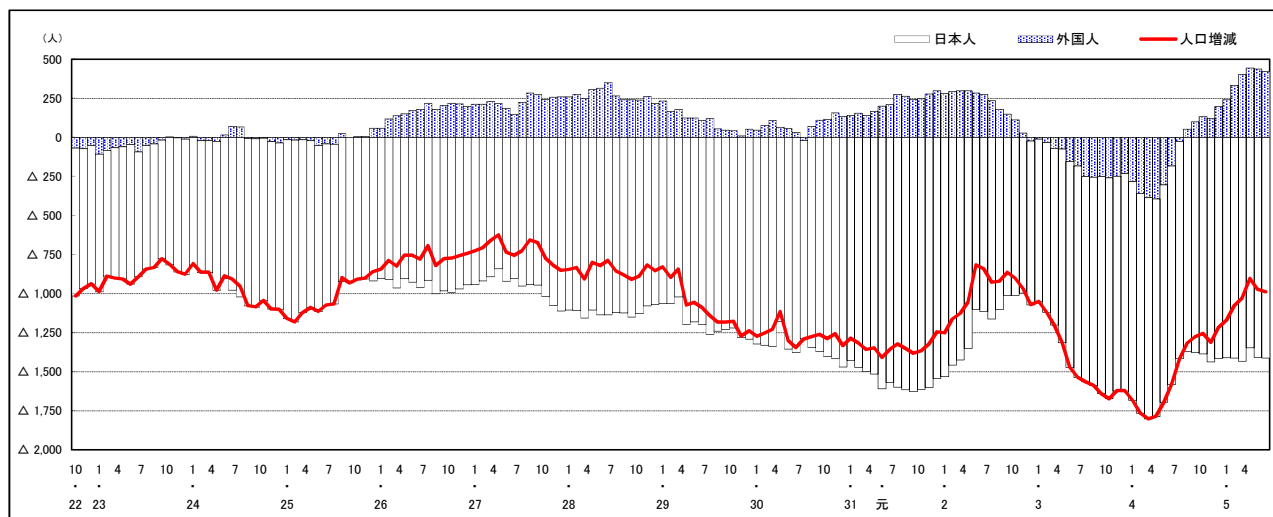

注) 国勢調査結果による推計人口の補正を行っており、社会増減は人口増減から自然増減を差し引いて算出している。

市区町別 推計人口の推移 (平成22年10月1日～)

尾道市

H22国勢調査時の人口	R5.6.1現在の人口	H22国勢調査後の増減数	H22国勢調査後の増減率
145,202人	125,601人	△ 19,601人	△13.50%

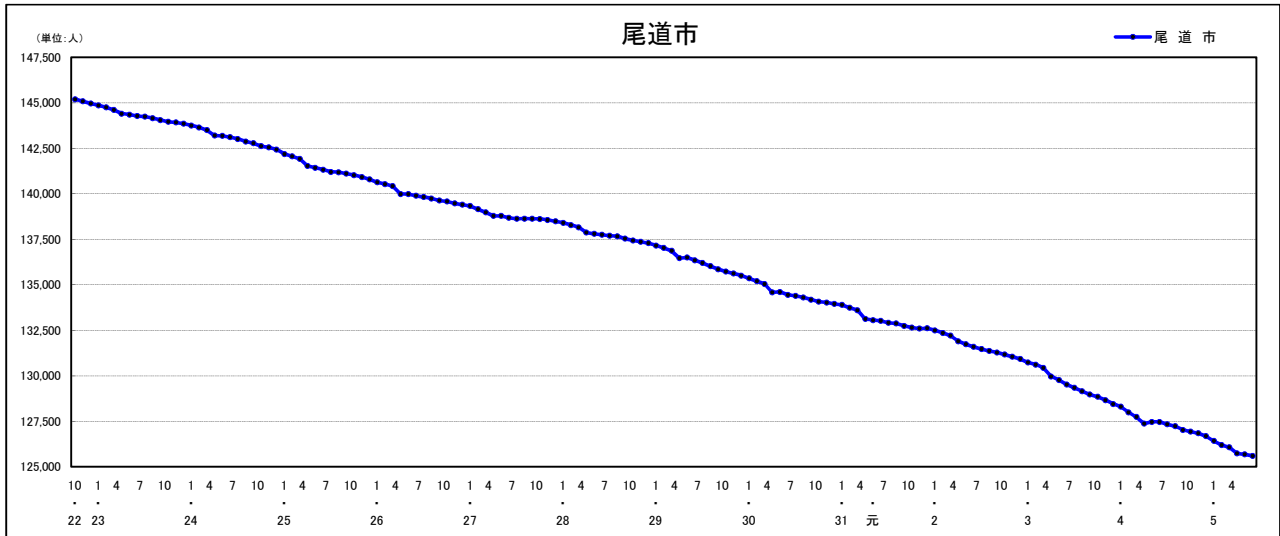

人口増減 (対前年同月差) の推移 [社会増減、自然増減別] (平成22年10月～)

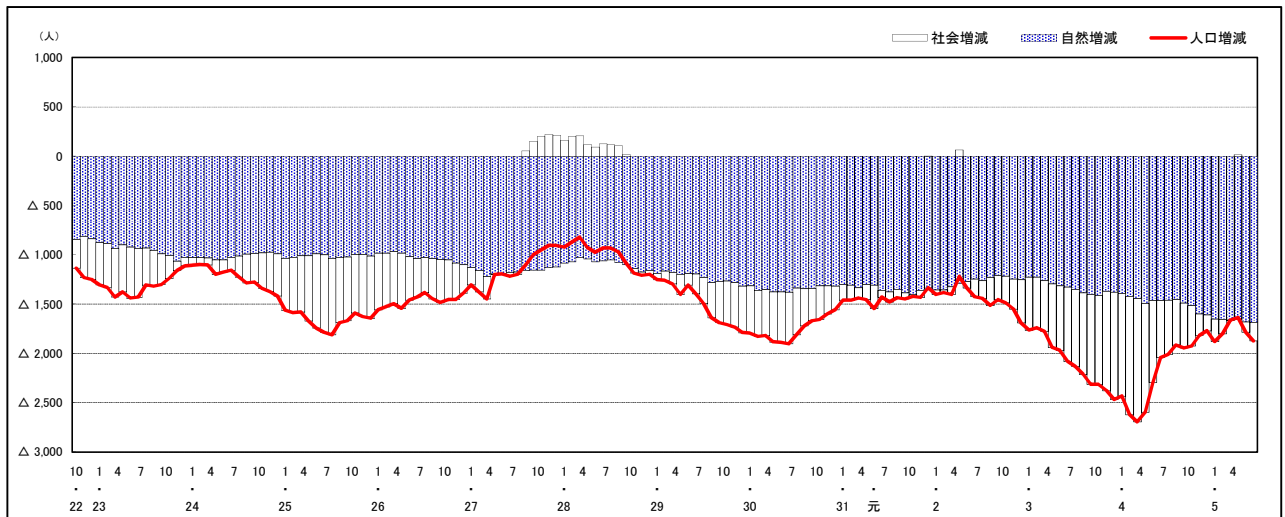

人口増減 (対前年同月差) の推移 [日本人、外国人別] (平成22年10月～)

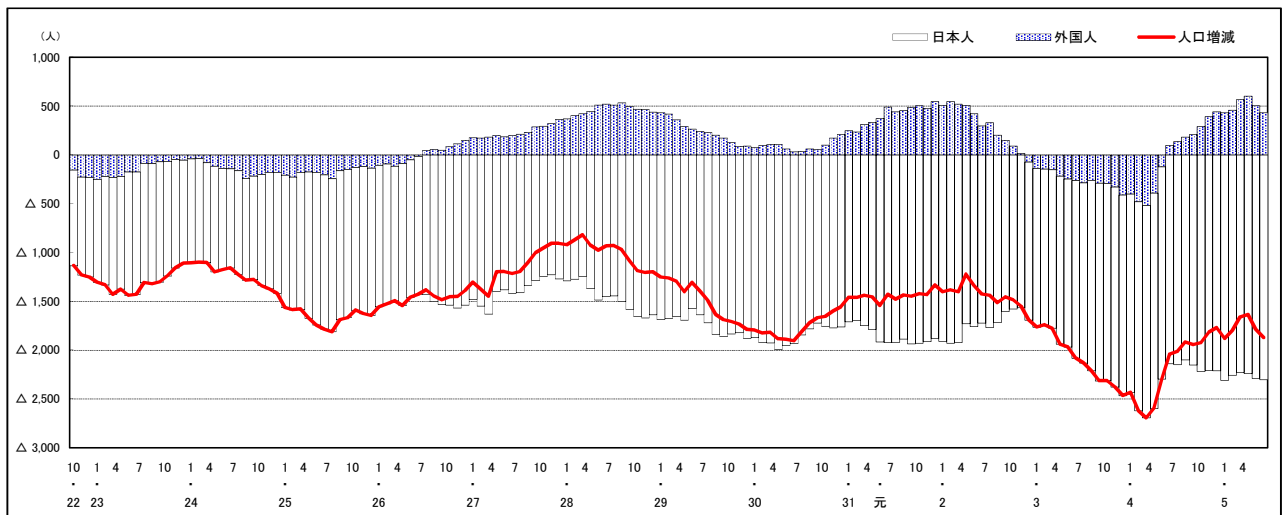

注) 国勢調査結果による推計人口の補正を行っており、社会増減は人口増減から自然増減を差し引いて算出している。

市区町別 推計人口の推移 (平成22年10月1日～)

福山市

H22国勢調査時の人口	R5.6.1現在の人口	H22国勢調査後の増減数	H22国勢調査後の増減率
461,357人	452,614人	△ 8,743人	△ 1.90%



人口増減 (対前年同月差) の推移 [社会増減、自然増減別] (平成22年10月～)

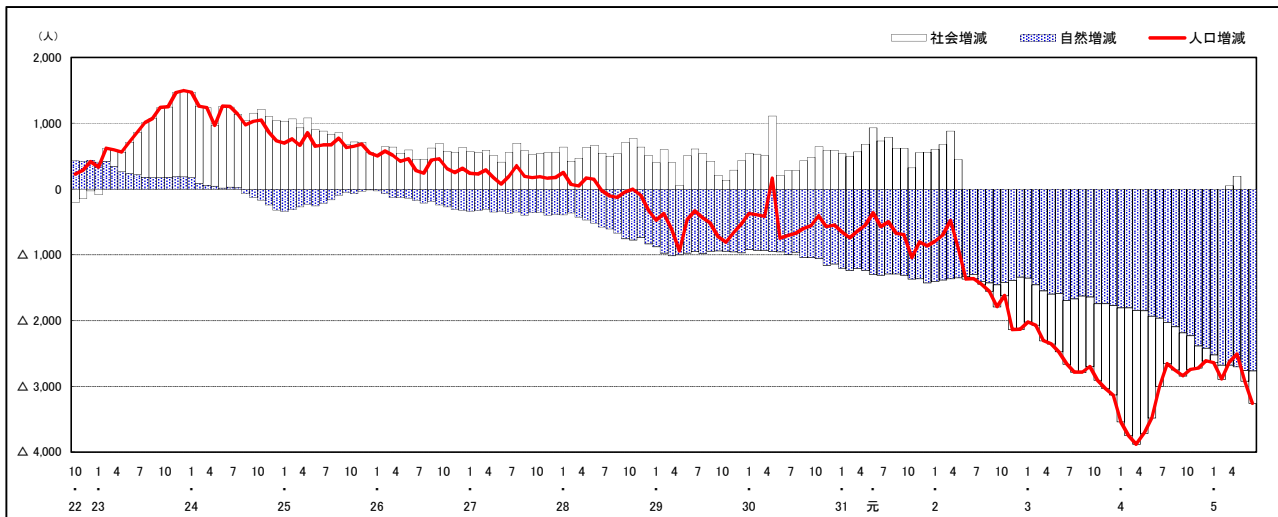

人口増減 (対前年同月差) の推移 [日本人、外国人別] (平成22年10月～)

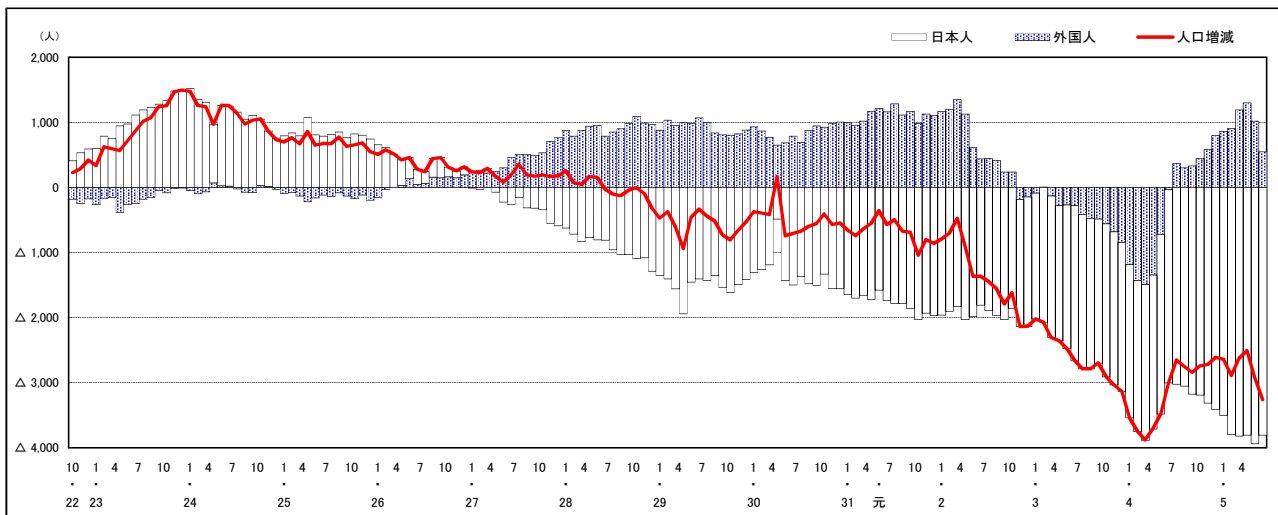

注) 国勢調査結果による推計人口の補正を行っており、社会増減は人口増減から自然増減を差し引いて算出している。

市区町別 推計人口の推移 (平成22年10月1日～)

府中市

H22国勢調査時の人口	R5.6.1現在の人口	H22国勢調査後の増減数	H22国勢調査後の増減率
42,563人	35,583人	△ 6,980人	△16.40%

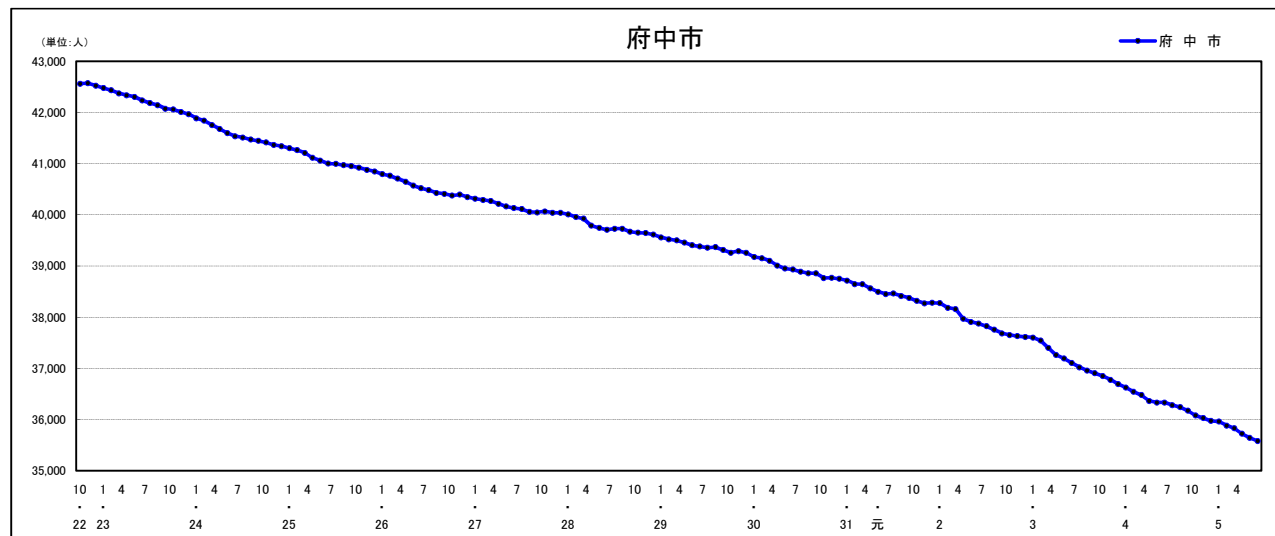

人口増減 (対前年同月差) の推移 [社会増減、自然増減別] (平成22年10月～)

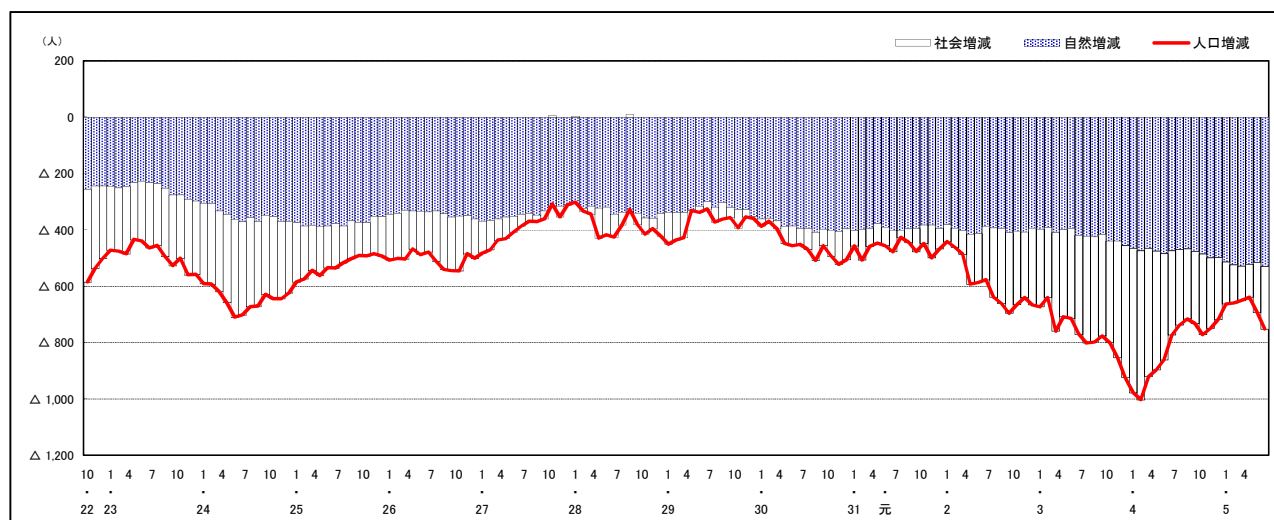

人口増減 (対前年同月差) の推移 [日本人、外国人別] (平成22年10月～)

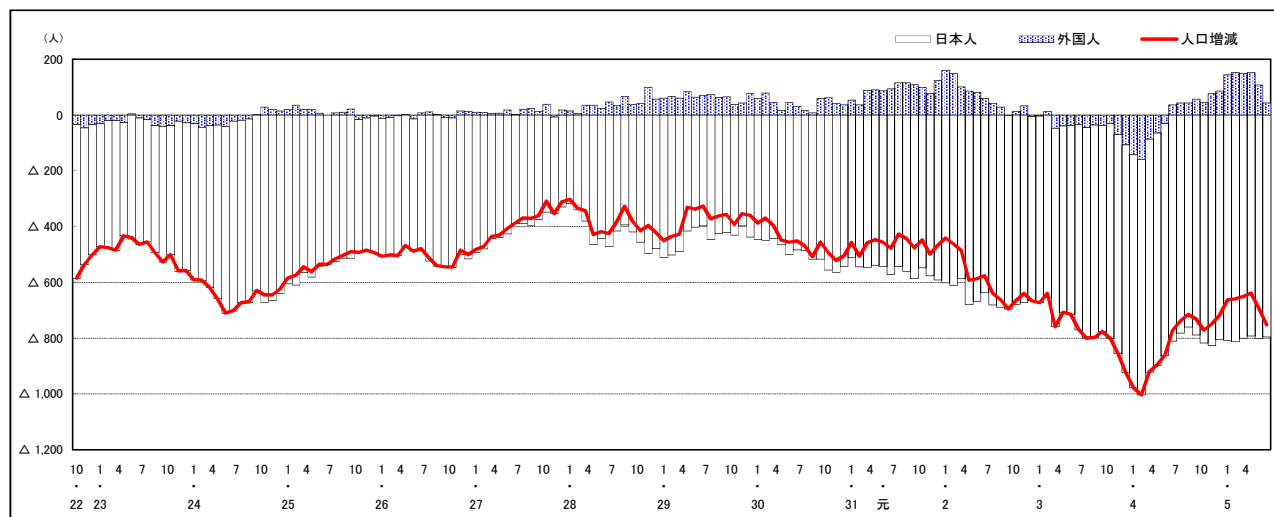

注) 国勢調査結果による推計人口の補正を行っており、社会増減は人口増減から自然増減を差し引いて算出している。

市区町別 推計人口の推移 (平成22年10月1日～)

三次市

H22国勢調査時の人口	R5.6.1現在の人口	H22国勢調査後の増減数	H22国勢調査後の増減率
56,605人	48,424人	△ 8,181人	△14.45%

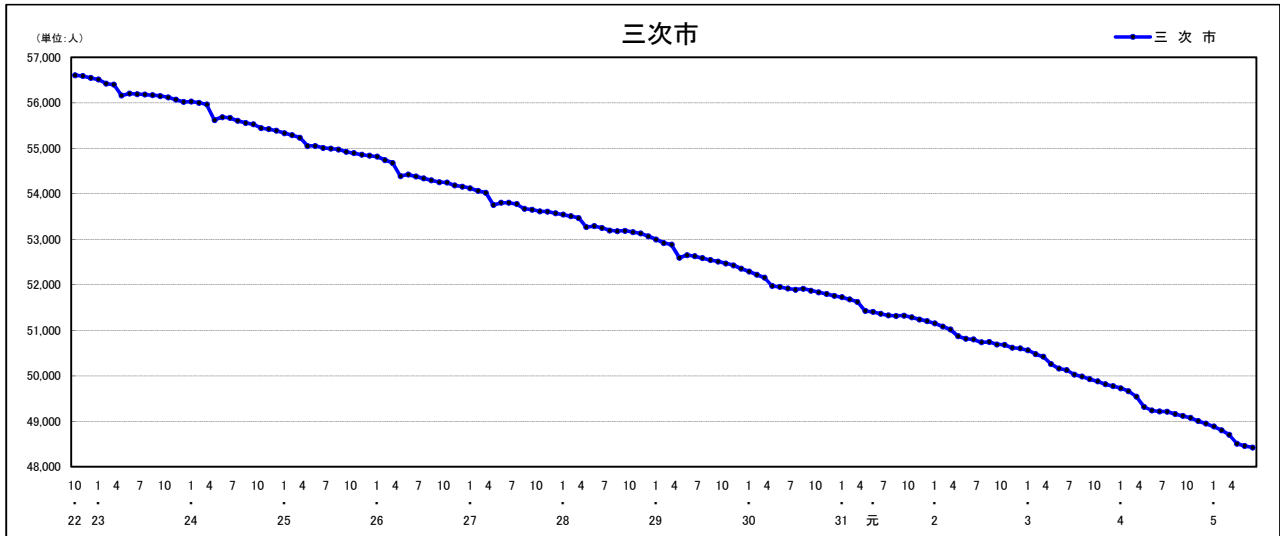

人口増減 (対前年同月差) の推移 [社会増減、自然増減別] (平成22年10月～)

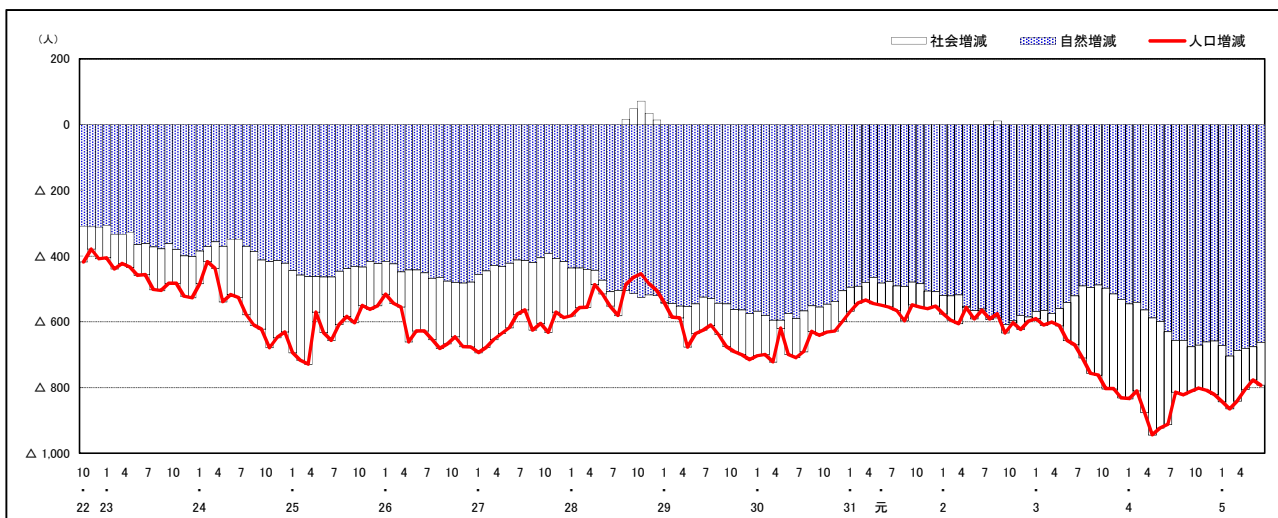

人口増減 (対前年同月差) の推移 [日本人、外国人別] (平成22年10月～)

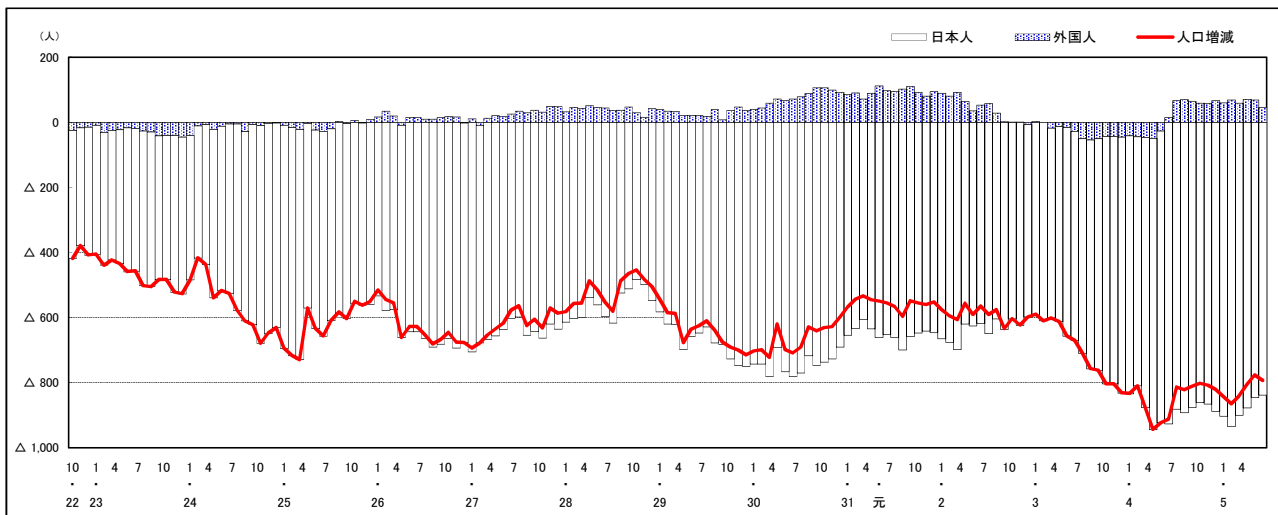

注) 国勢調査結果による推計人口の補正を行っており、社会増減は人口増減から自然増減を差し引いて算出している。

市区町別 推計人口の推移 (平成22年10月1日～)

庄原市

H22国勢調査時の人口	R5.6.1現在の人口	H22国勢調査後の増減数	H22国勢調査後の増減率
40,244人	31,672人	△ 8,572人	△21.30%

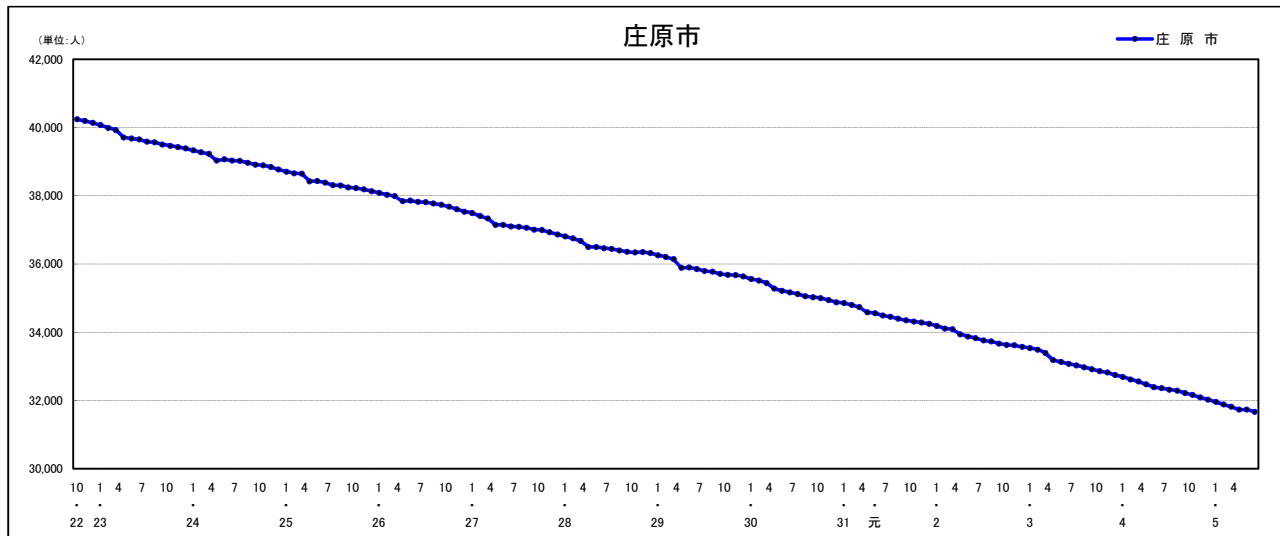

人口増減 (対前年同月差) の推移 [社会増減、自然増減別] (平成22年10月～)

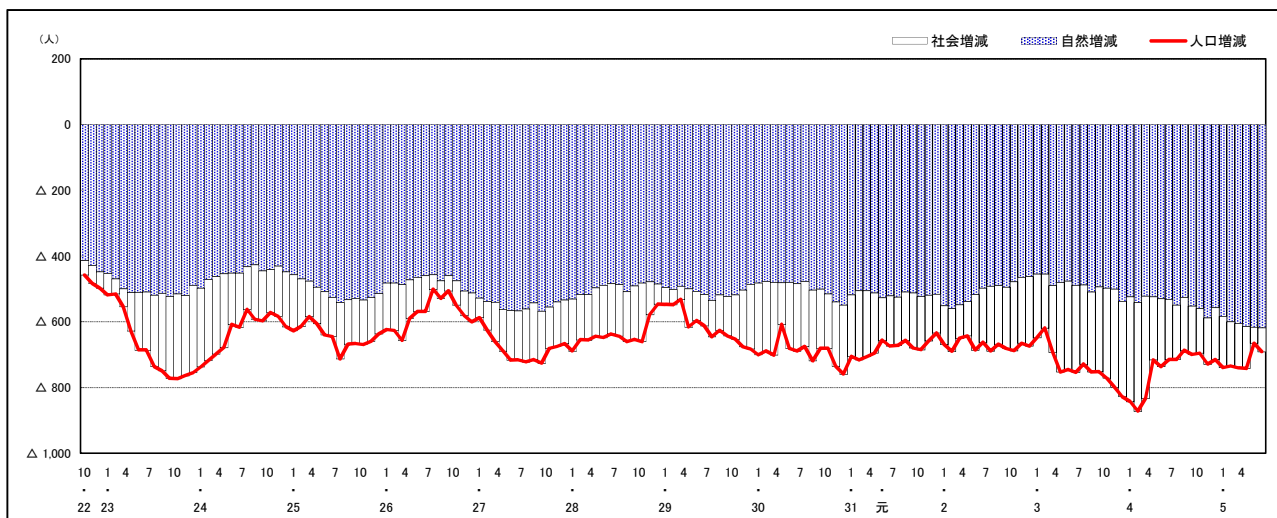

人口増減 (対前年同月差) の推移 [日本人、外国人別] (平成22年10月～)

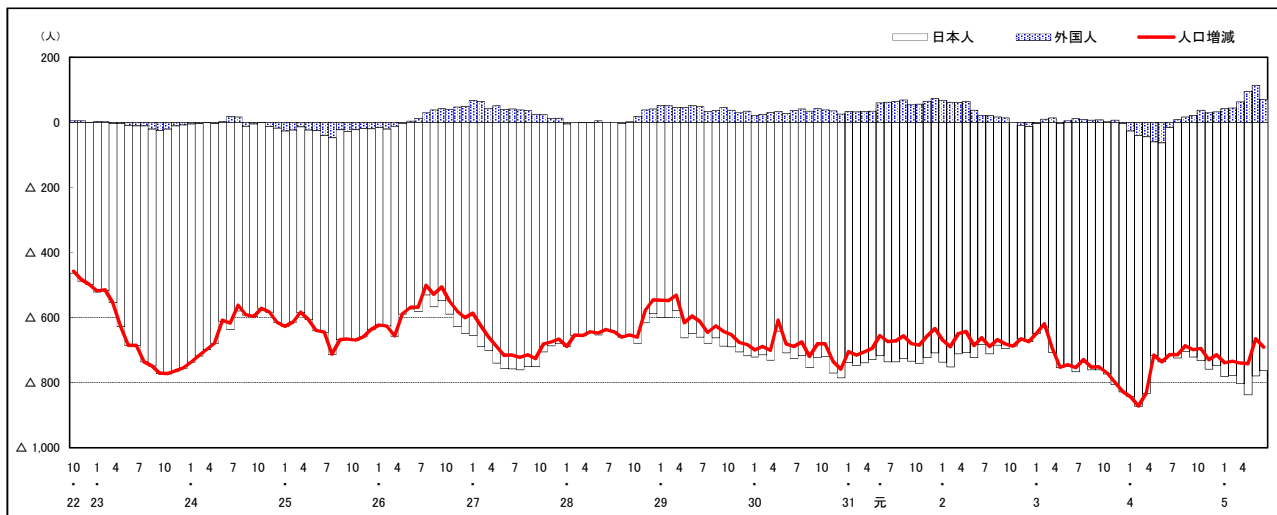

注) 国勢調査結果による推計人口の補正を行っており、社会増減は人口増減から自然増減を差し引いて算出している。

市区町別 推計人口の推移（平成22年10月1日～）

大竹市

H22国勢調査時の人口	R5.6.1現在の人口	H22国勢調査後の増減数	H22国勢調査後の増減率
28,836人	25,609人	△ 3,227人	△11.19%

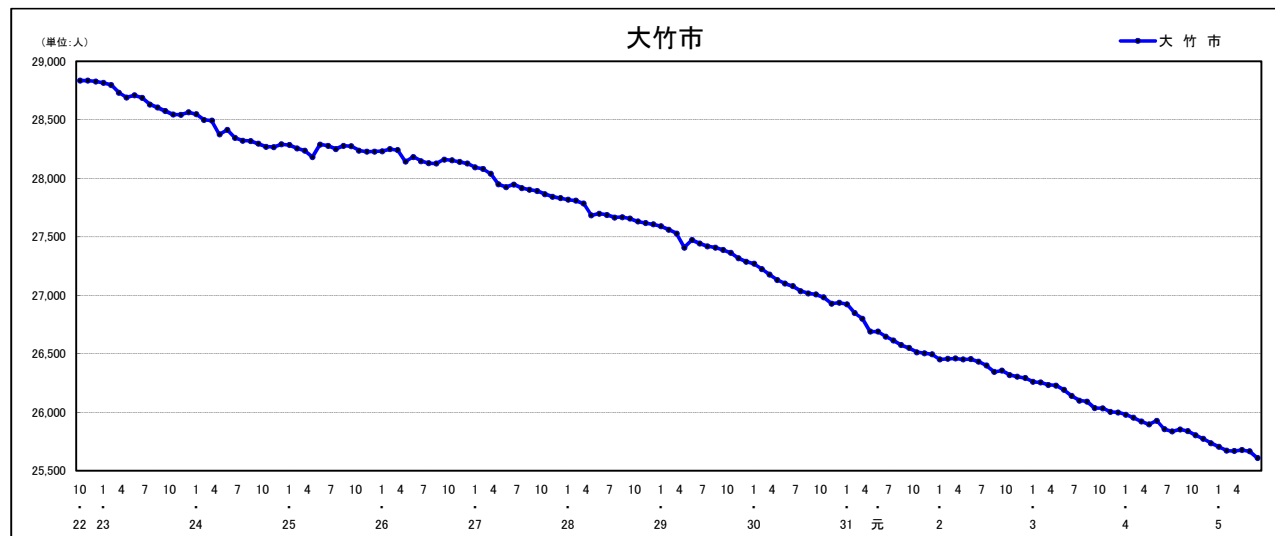

人口増減（対前年同月差）の推移 [社会増減、自然増減別]（平成22年10月～）

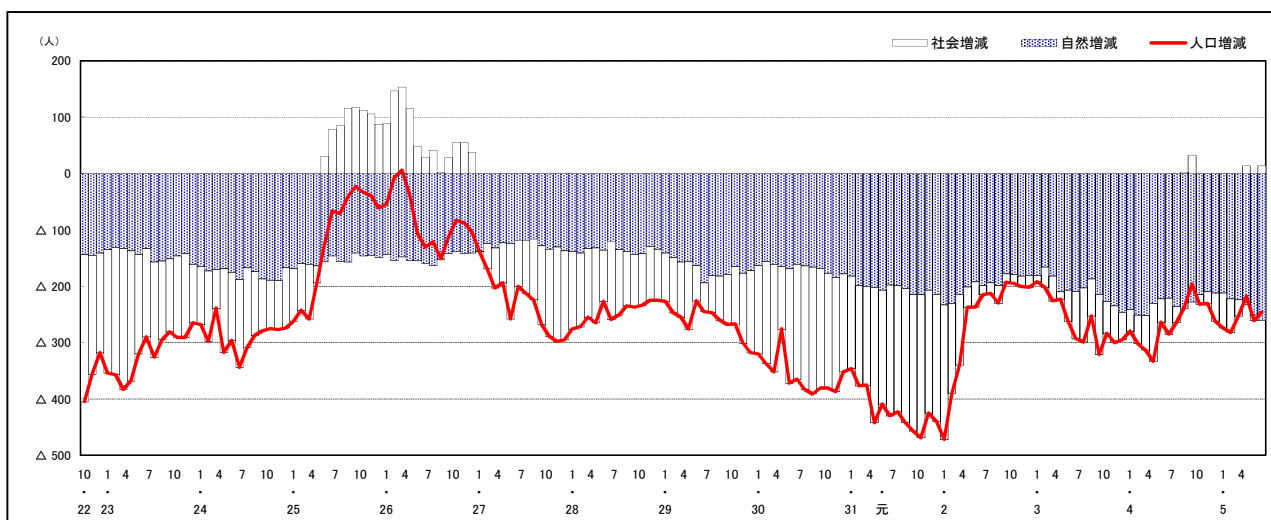

人口増減（対前年同月差）の推移 [日本人、外国人別]（平成22年10月～）

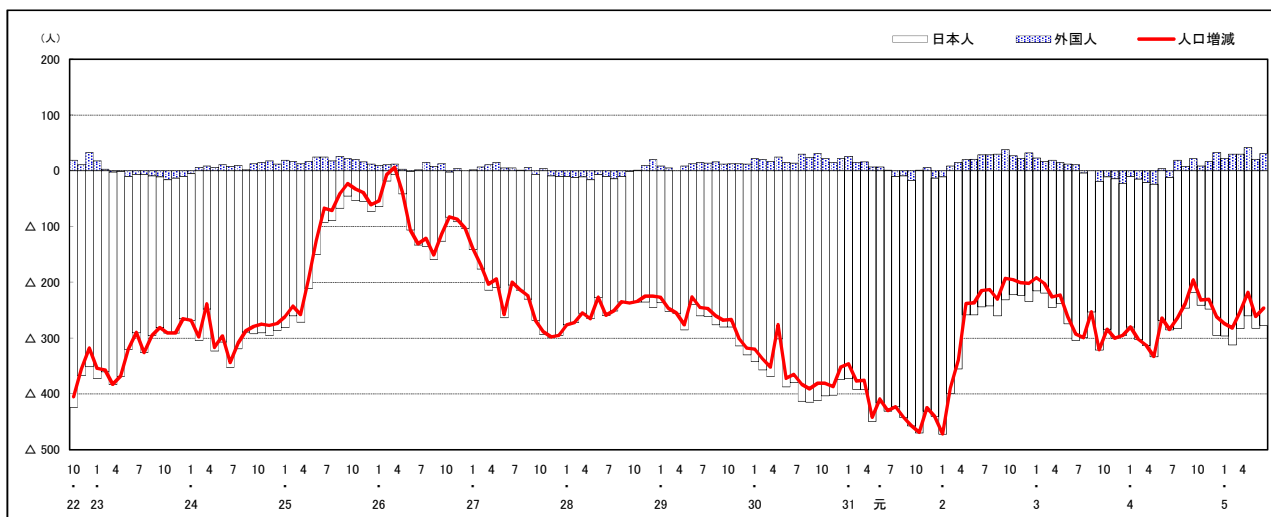

注) 国勢調査結果による推計人口の補正を行っており、社会増減は人口増減から自然増減を差し引いて算出している。

市区町別 推計人口の推移 (平成22年10月1日～)

東広島市

H22国勢調査時の人口	R5.6.1現在の人口	H22国勢調査後の増減数	H22国勢調査後の増減率
190,135人	197,894人	7,759人	4.08%



人口増減 (対前年同月差) の推移 [社会増減、自然増減別] (平成22年10月～)

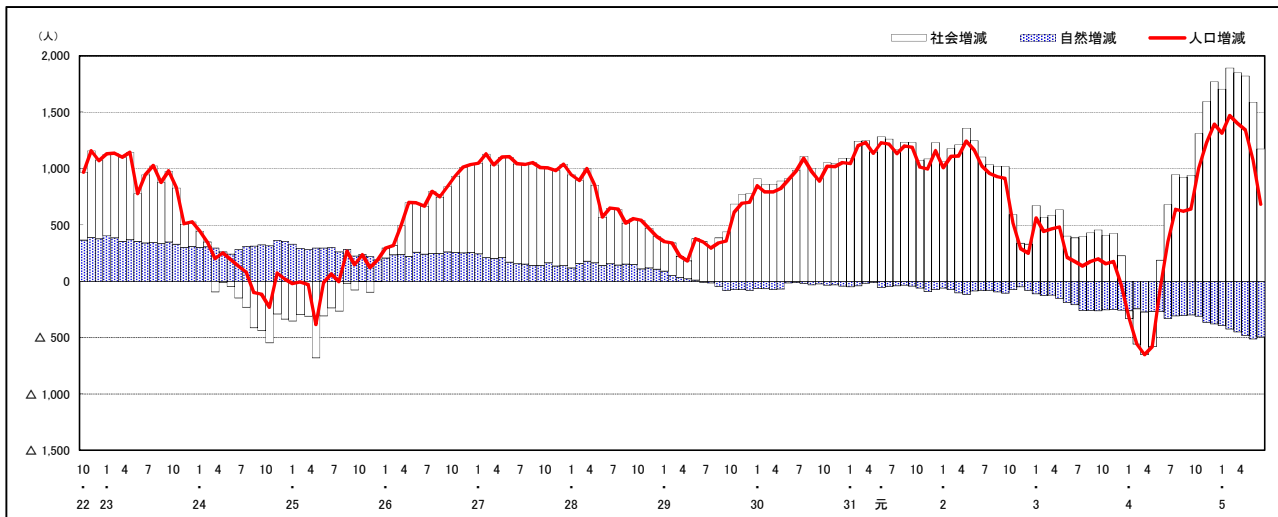

人口増減 (対前年同月差) の推移 [日本人、外国人別] (平成22年10月～)

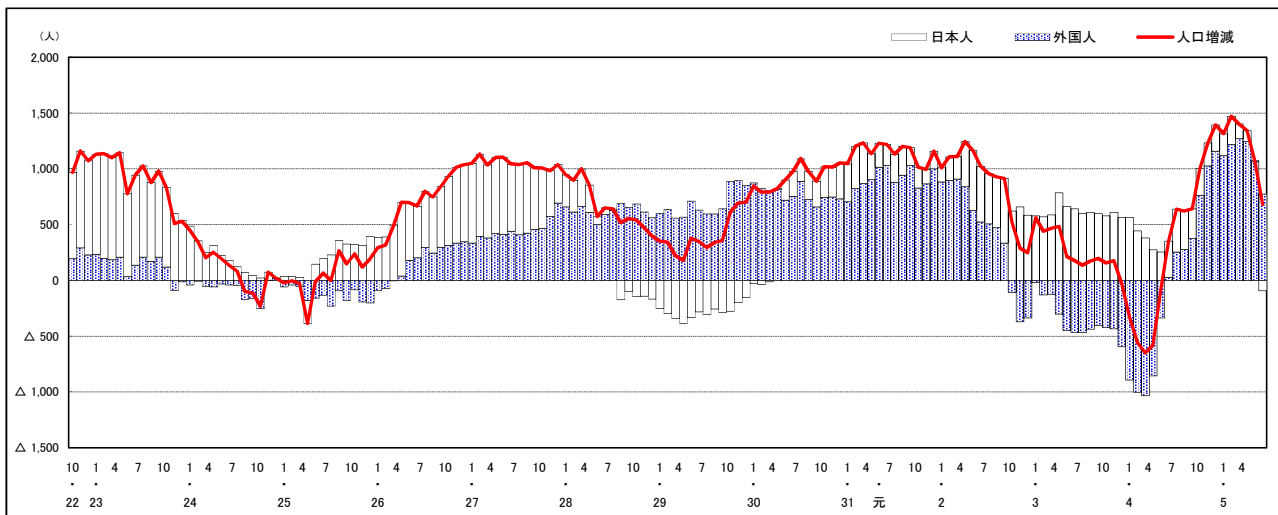

注) 国勢調査結果による推計人口の補正を行っており、社会増減は人口増減から自然増減を差し引いて算出している。

市区町別 推計人口の推移 (平成22年10月1日～)

廿日市市

H22国勢調査時の人口	R5.6.1現在の人口	H22国勢調査後の増減数	H22国勢調査後の増減率
114,038人	113,229人	△ 809人	△0.71%



人口増減 (対前年同月差) の推移 [社会増減、自然増減別] (平成22年10月～)

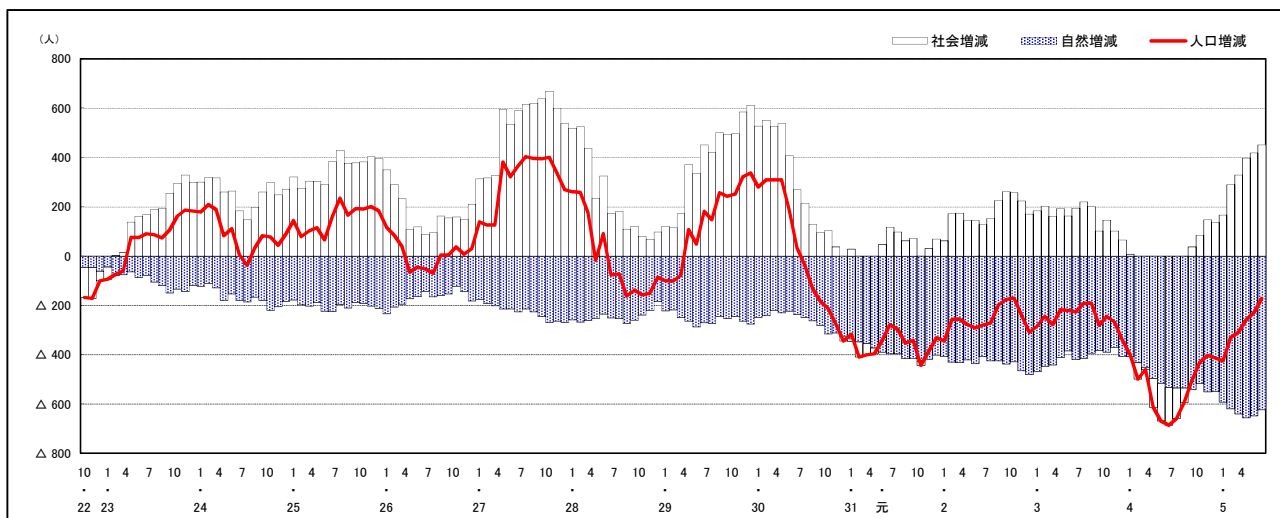

人口増減 (対前年同月差) の推移 [日本人、外国人別] (平成22年10月～)

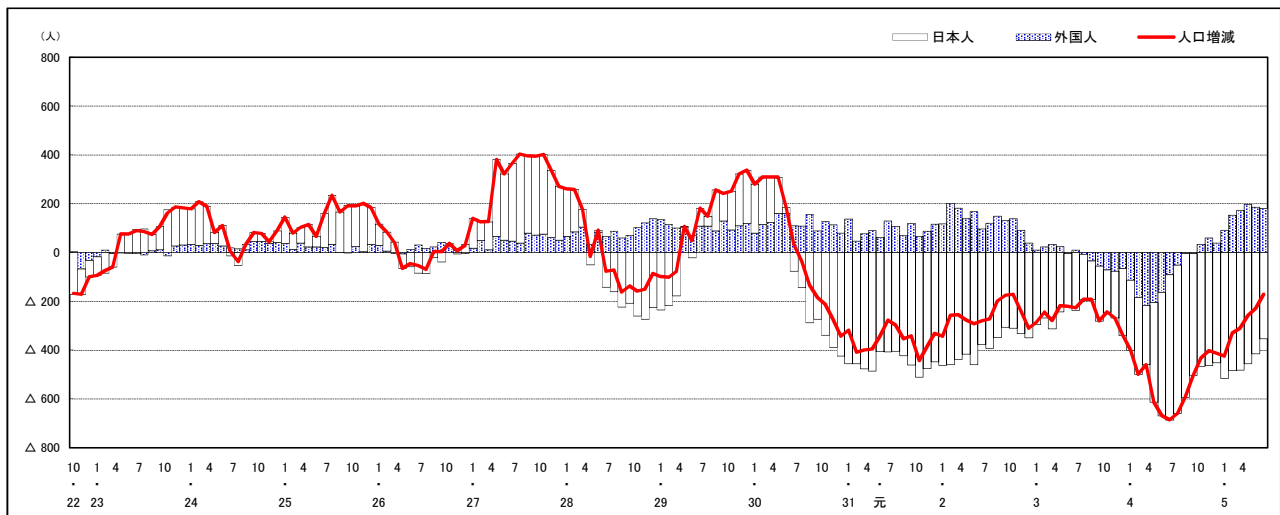

注) 国勢調査結果による推計人口の補正を行っており、社会増減は人口増減から自然増減を差し引いて算出している。

市区町別 推計人口の推移 (平成22年10月1日～)

安芸高田市

H22国勢調査時の人口	R5.6.1現在の人口	H22国勢調査後の増減数	H22国勢調査後の増減率
31,487人	25,160人	△ 6,327人	△20.09%

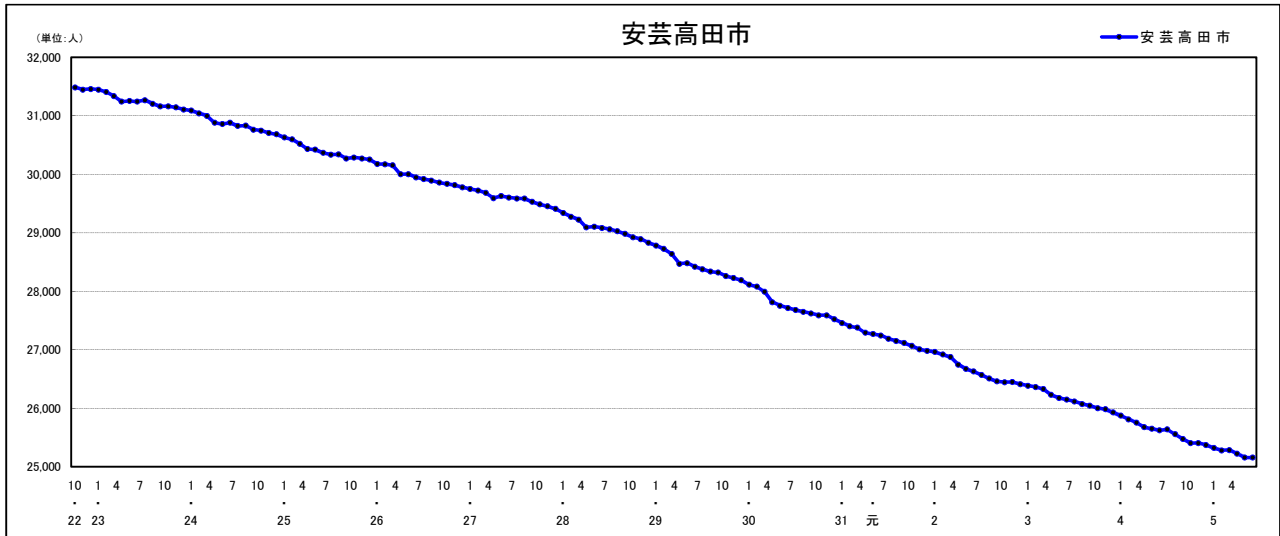

人口増減 (対前年同月差) の推移 [社会増減、自然増減別] (平成22年10月～)

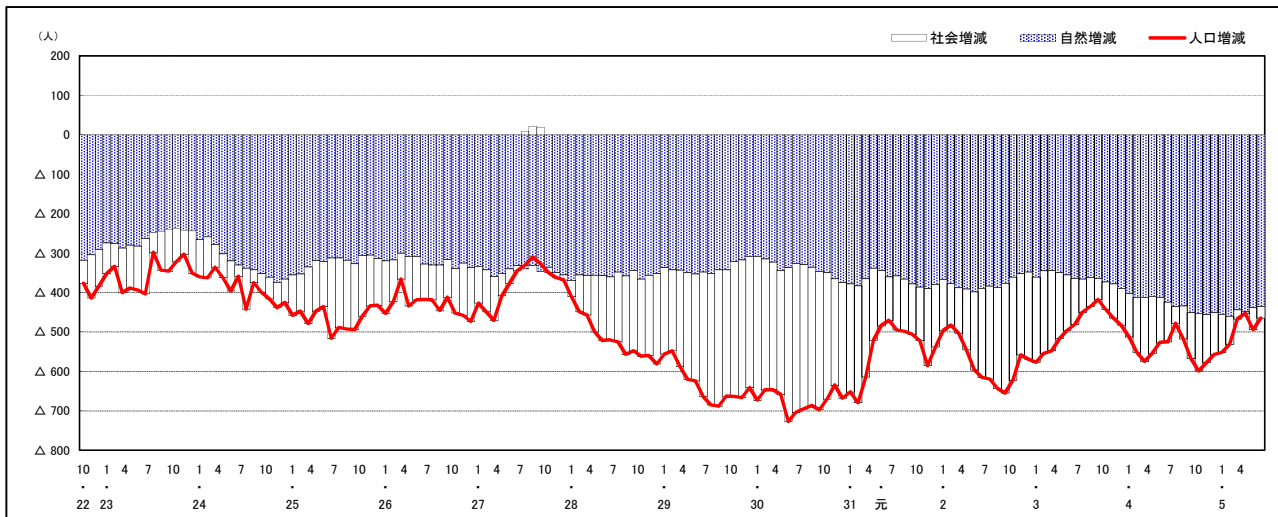

人口増減 (対前年同月差) の推移 [日本人、外国人別] (平成22年10月～)

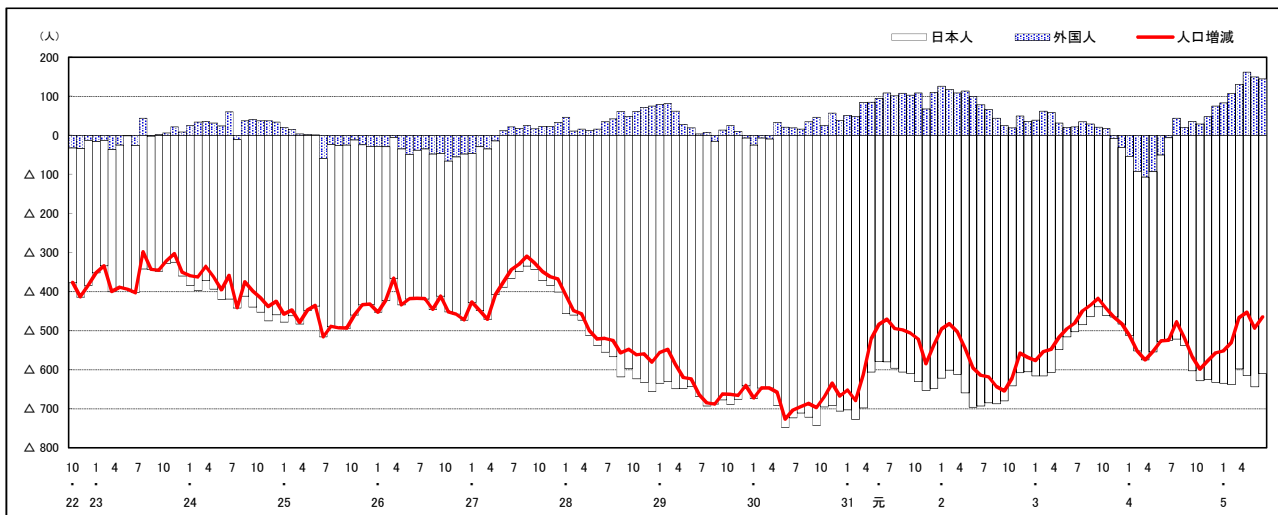

注) 国勢調査結果による推計人口の補正を行っており、社会増減は人口増減から自然増減を差し引いて算出している。

市区町別 推計人口の推移 (平成22年10月1日～)

府中町

H22国勢調査時の人口	R5.6.1現在の人口	H22国勢調査後の増減数	H22国勢調査後の増減率
50,442人	51,852人	1,410人	2.80%

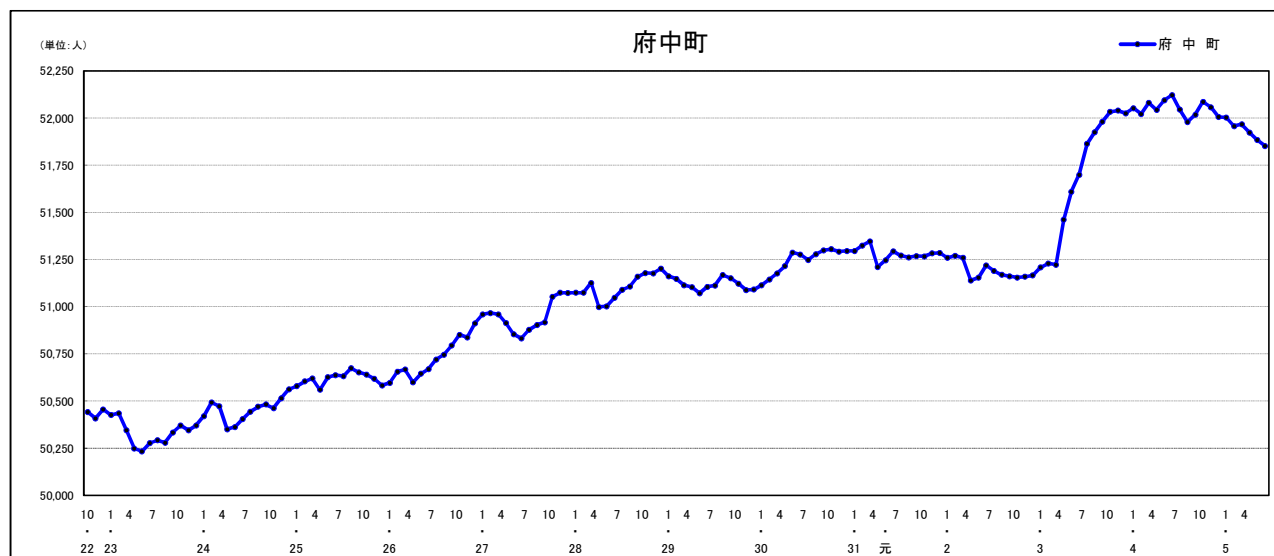

人口増減 (対前年同月差) の推移 [社会増減、自然増減別] (平成22年10月～)

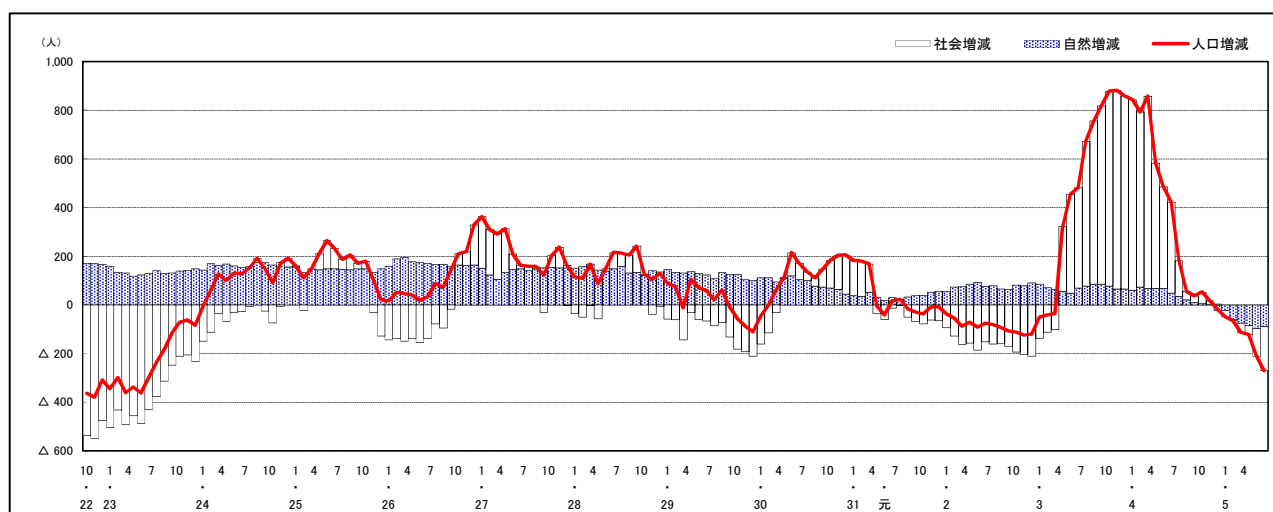

人口増減 (対前年同月差) の推移 [日本人、外国人別] (平成22年10月～)

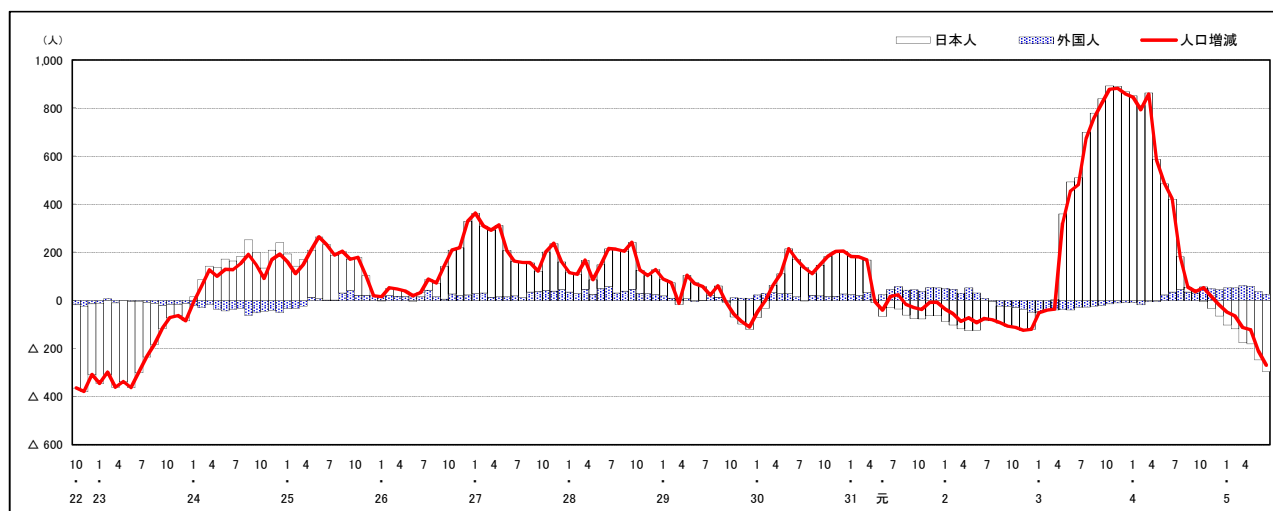

注) 国勢調査結果による推計人口の補正を行っており、社会増減は人口増減から自然増減を差し引いて算出している。

市区町別 推計人口の推移 (平成22年10月1日～)

海田町

H22国勢調査時の人口	R5.6.1現在の人口	H22国勢調査後の増減数	H22国勢調査後の増減率
28,475人	30,063人	1,588人	5.58%



人口増減 (対前年同月差) の推移 [社会増減、自然増減別] (平成22年10月～)

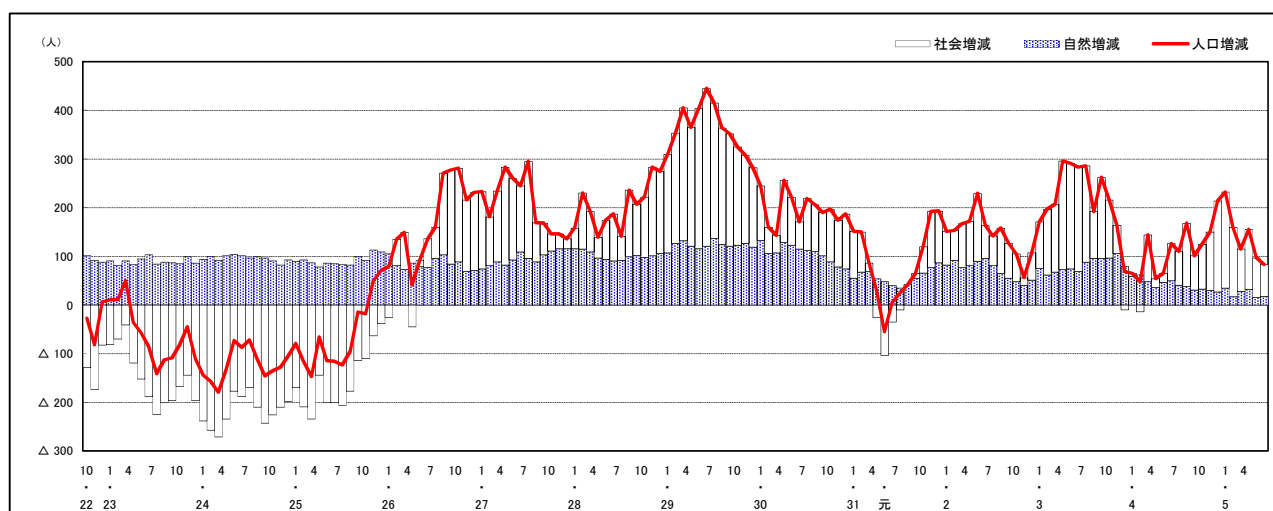

人口増減 (対前年同月差) の推移 [日本人、外国人別] (平成22年10月～)

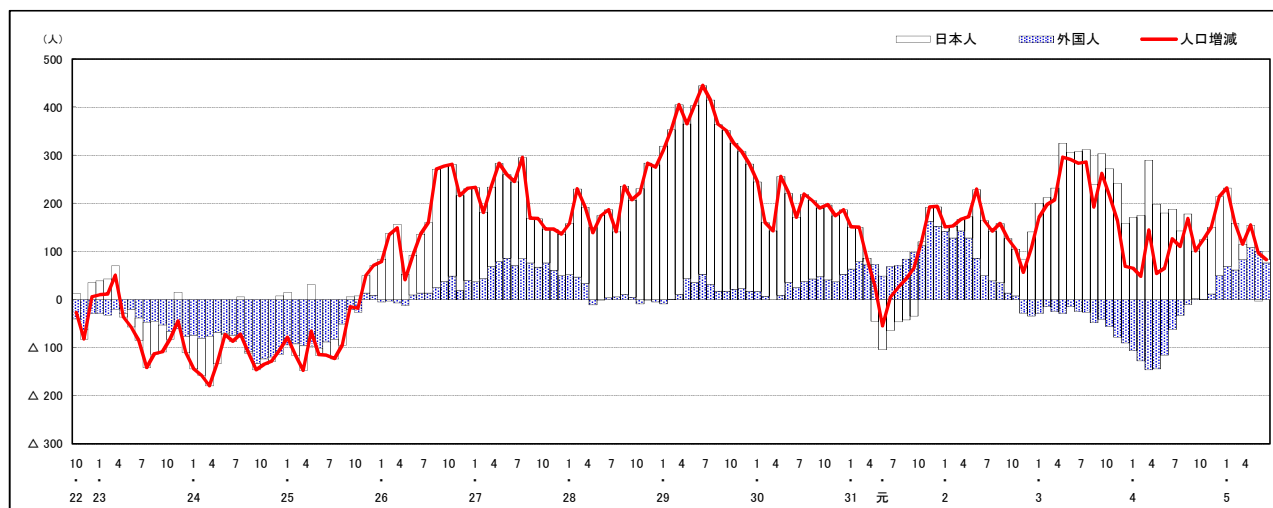

注) 国勢調査結果による推計人口の補正を行っており、社会増減は人口増減から自然増減を差し引いて算出している。

市区町別 推計人口の推移 (平成22年10月1日～)

熊野町

H22国勢調査時の人口	R5.6.1現在の人口	H22国勢調査後の増減数	H22国勢調査後の増減率
24,533人	22,546人	△ 1,987人	△8.10%

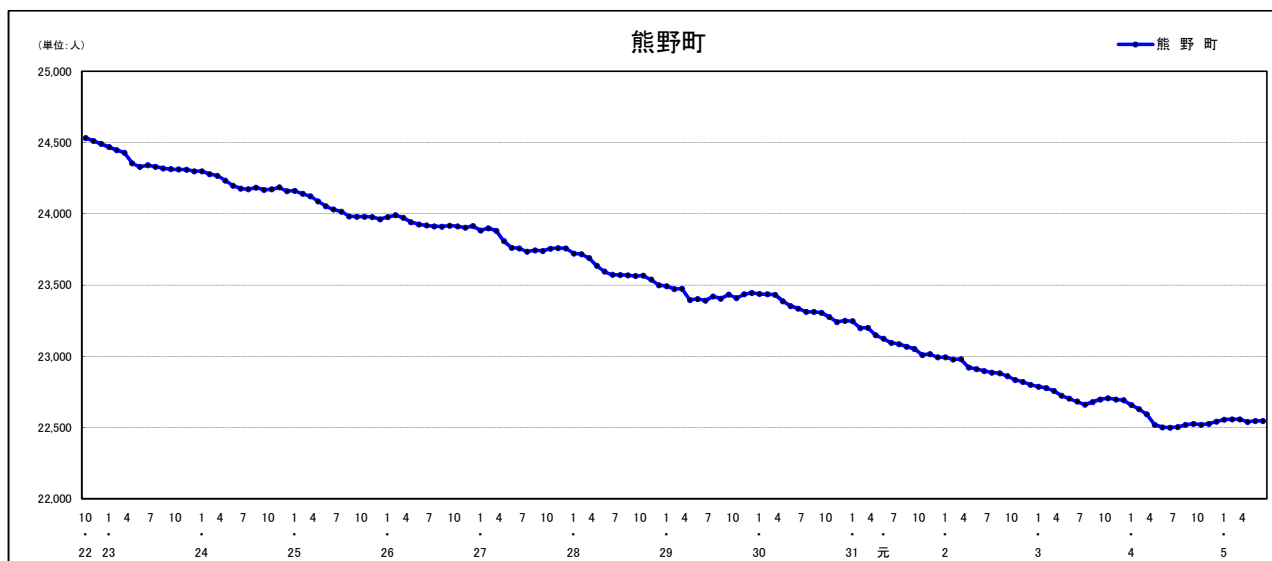

人口増減 (対前年同月差) の推移 [社会増減、自然増減別] (平成22年10月～)

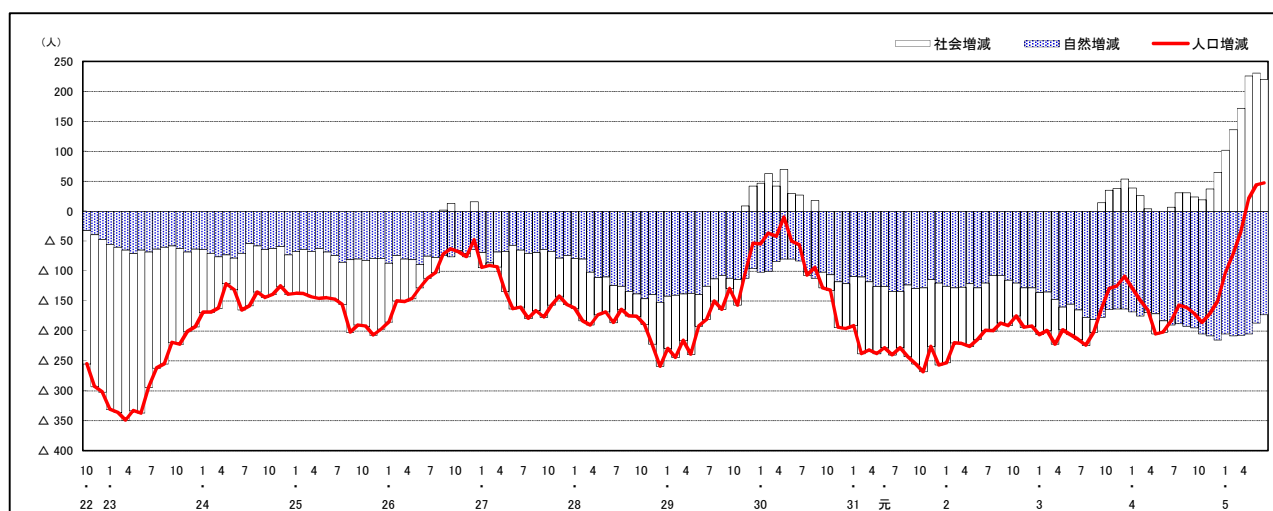

人口増減 (対前年同月差) の推移 [日本人、外国人別] (平成22年10月～)

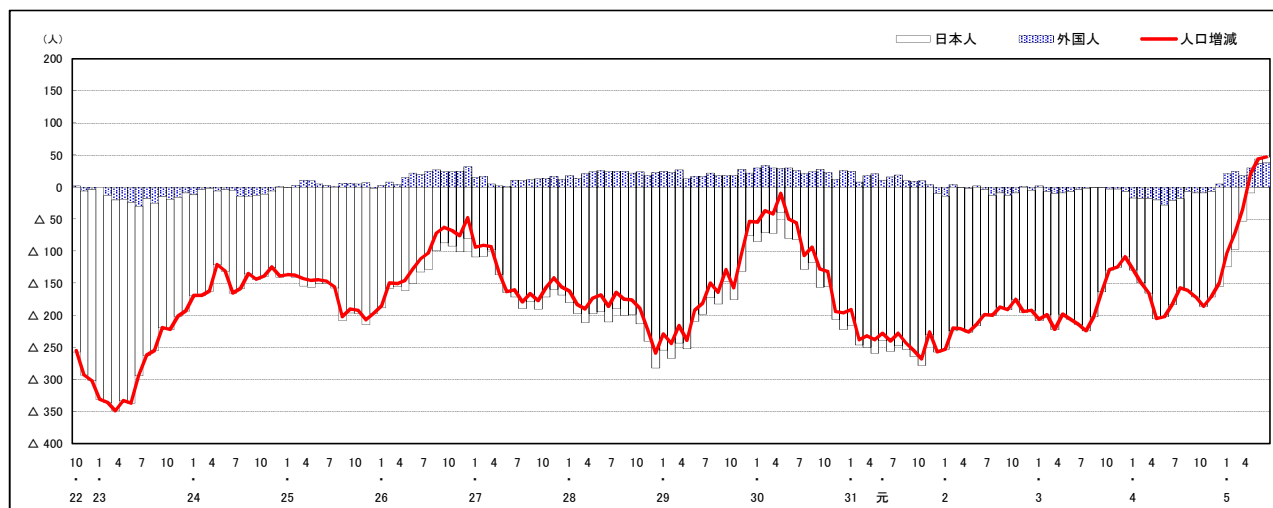

注) 国勢調査結果による推計人口の補正を行っており、社会増減は人口増減から自然増減を差し引いて算出している。

市区町別 推計人口の推移 (平成22年10月1日～)

坂 町

H22国勢調査時の人口	R5.6.1現在の人口	H22国勢調査後の増減数	H22国勢調査後の増減率
13,262人	12,480人	△ 782人	△5.90%

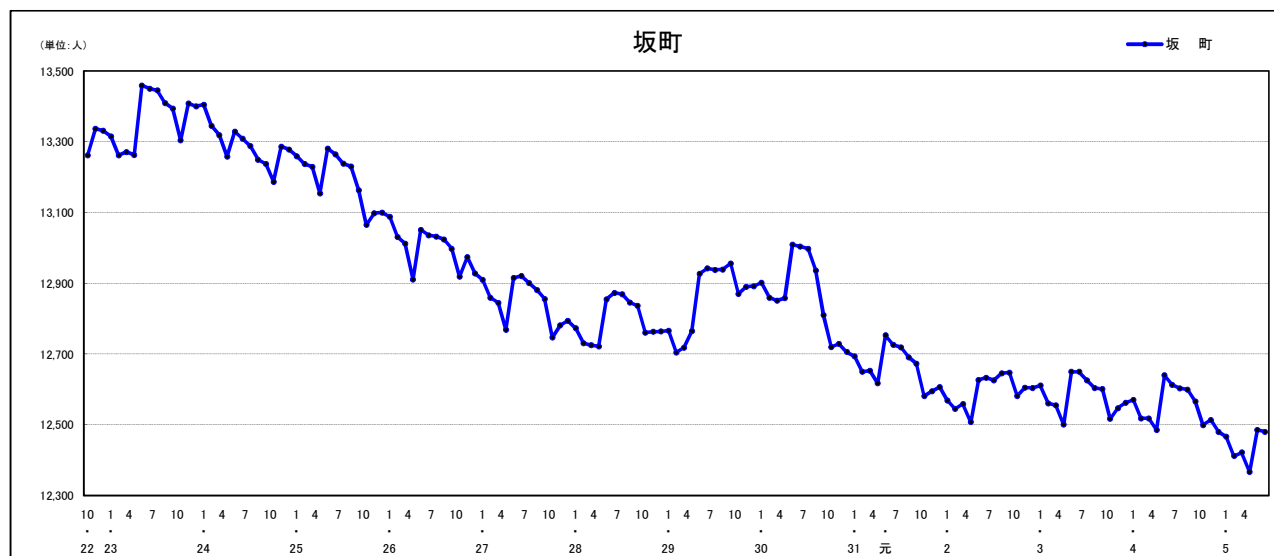

人口増減 (対前年同月差) の推移 [社会増減、自然増減別] (平成22年10月～)

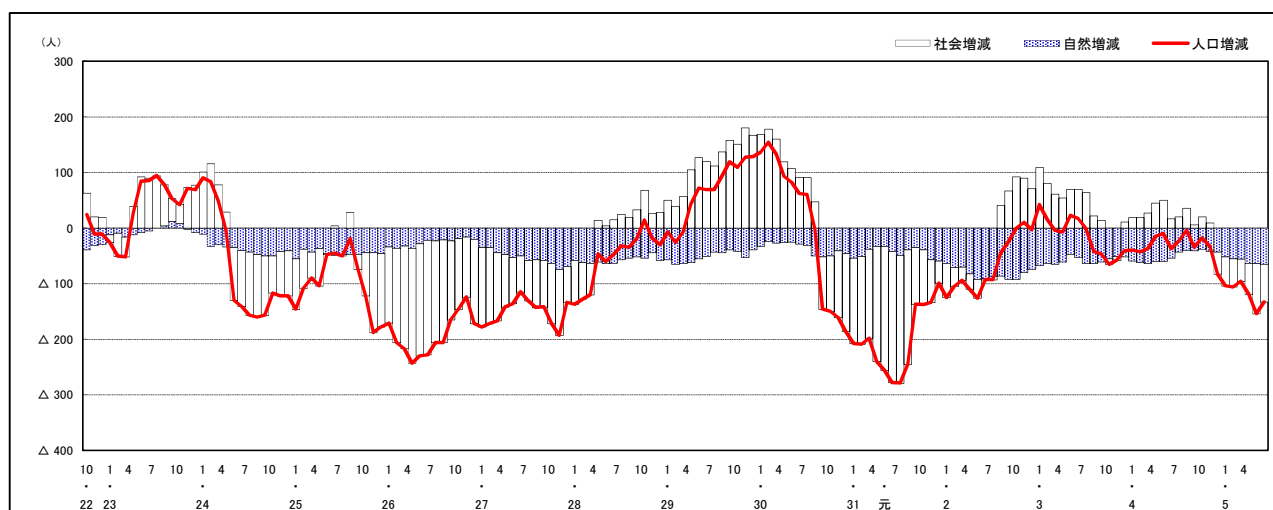

人口増減 (対前年同月差) の推移 [日本人、外国人別] (平成22年10月～)

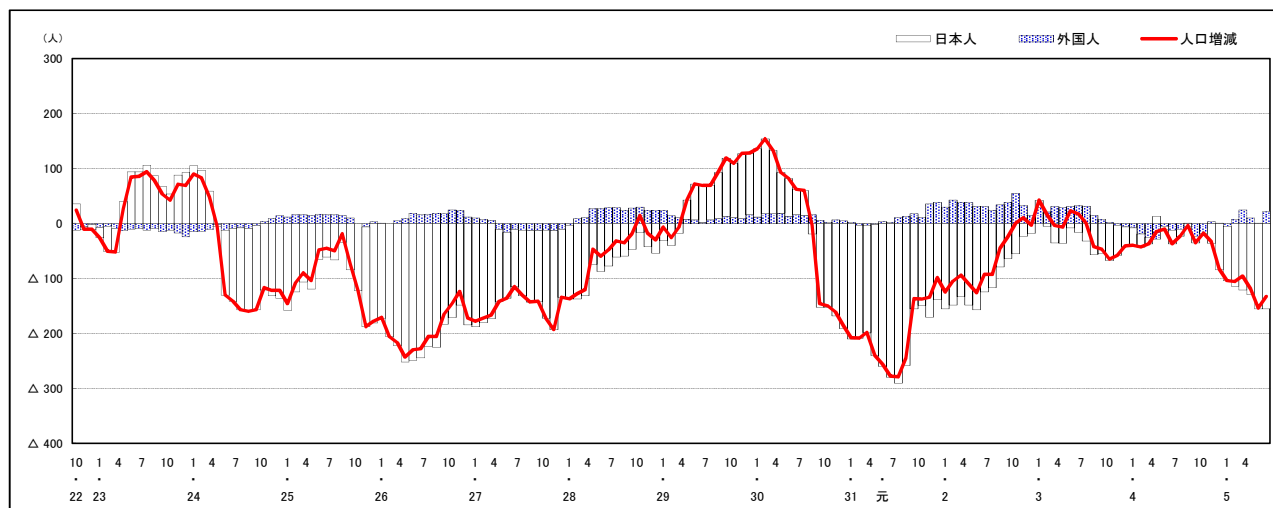

注) 国勢調査結果による推計人口の補正を行っており、社会増減は人口増減から自然増減を差し引いて算出している。

市区町別 推計人口の推移 (平成22年10月1日～)

安芸太田町

H22国勢調査時の人口	R5.6.1現在の人口	H22国勢調査後の増減数	H22国勢調査後の増減率
7,255人	5,307人	△ 1,948人	△26.85%

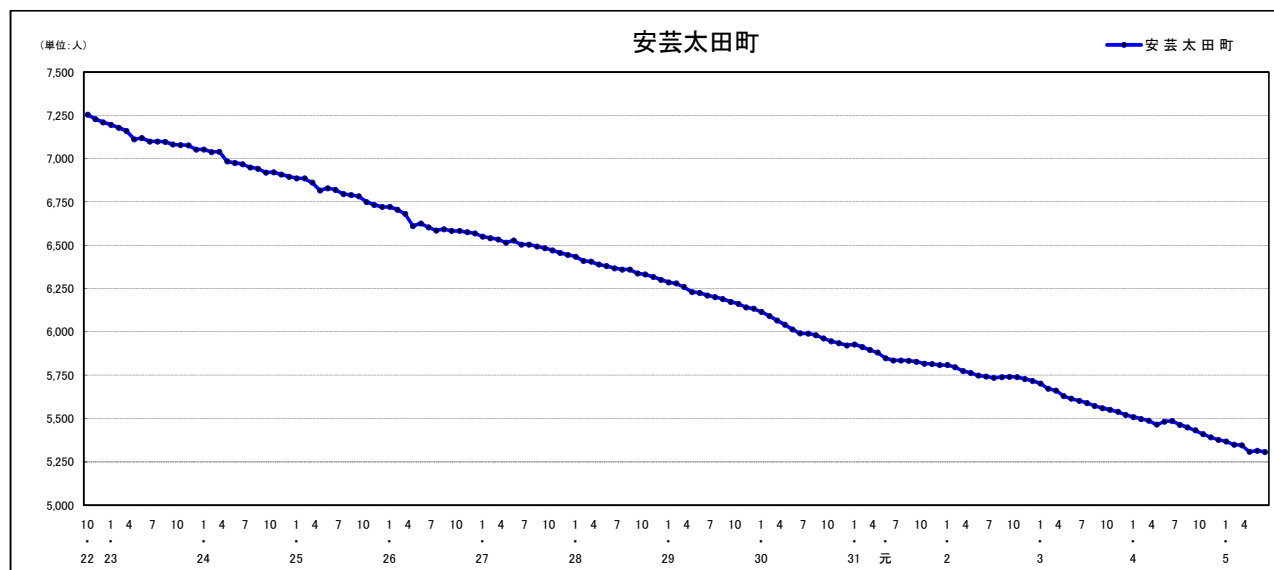

人口増減 (対前年同月差) の推移 [社会増減、自然増減別] (平成22年10月～)

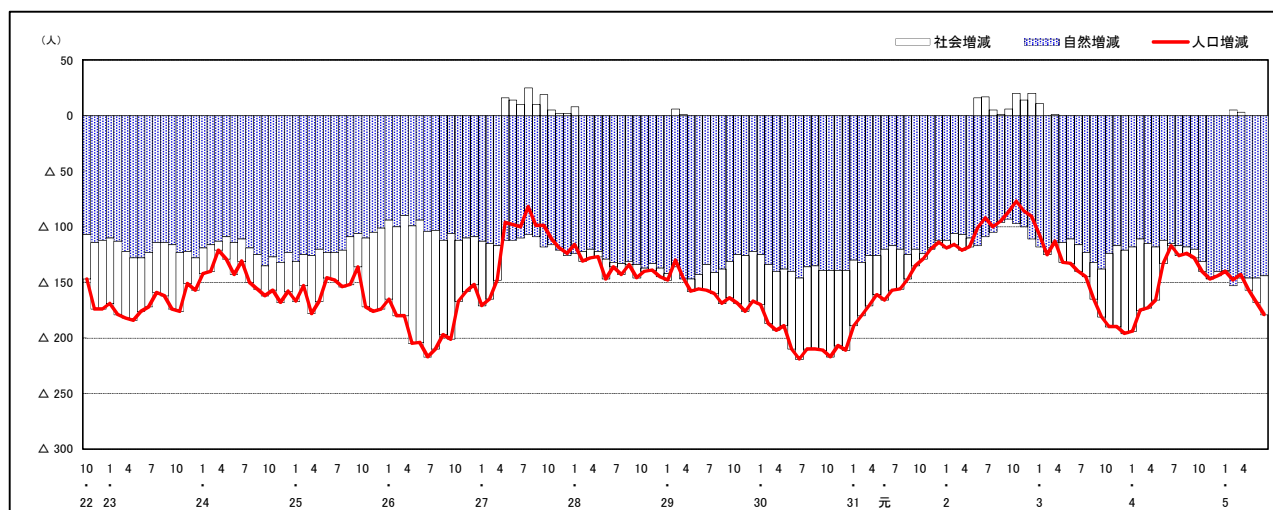

人口増減 (対前年同月差) の推移 [日本人、外国人別] (平成22年10月～)

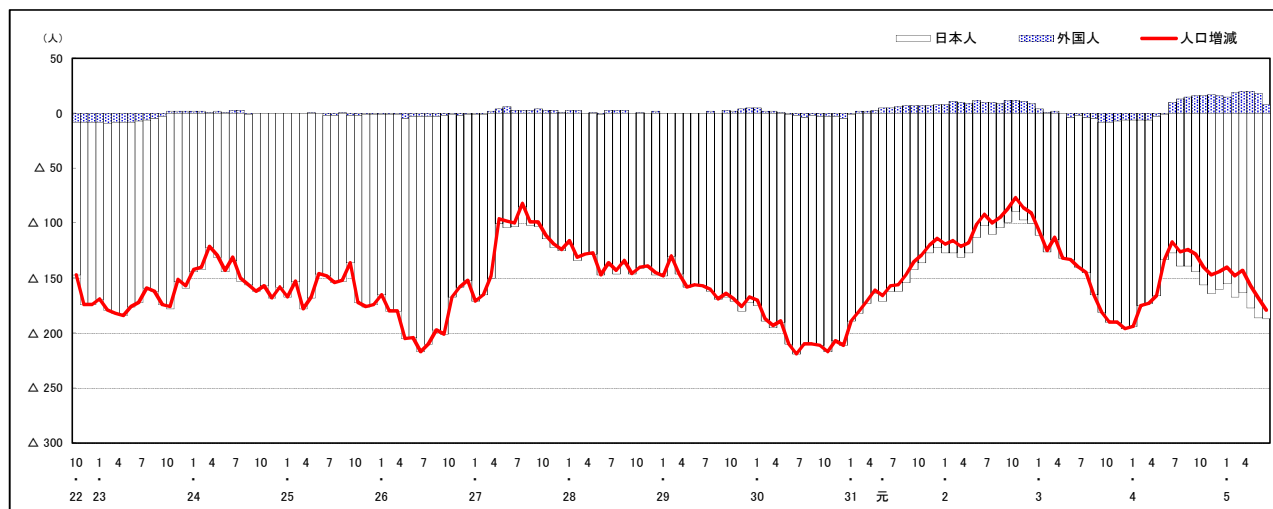

注) 国勢調査結果による推計人口の補正を行っており、社会増減は人口増減から自然増減を差し引いて算出している。

市区町別 推計人口の推移 (平成22年10月1日～)

北 広 島 町

H22国勢調査時の人口	R5.6.1現在の人口	H22国勢調査後の増減数	H22国勢調査後の増減率
19,969人	16,812人	△ 3,157人	△15.81%

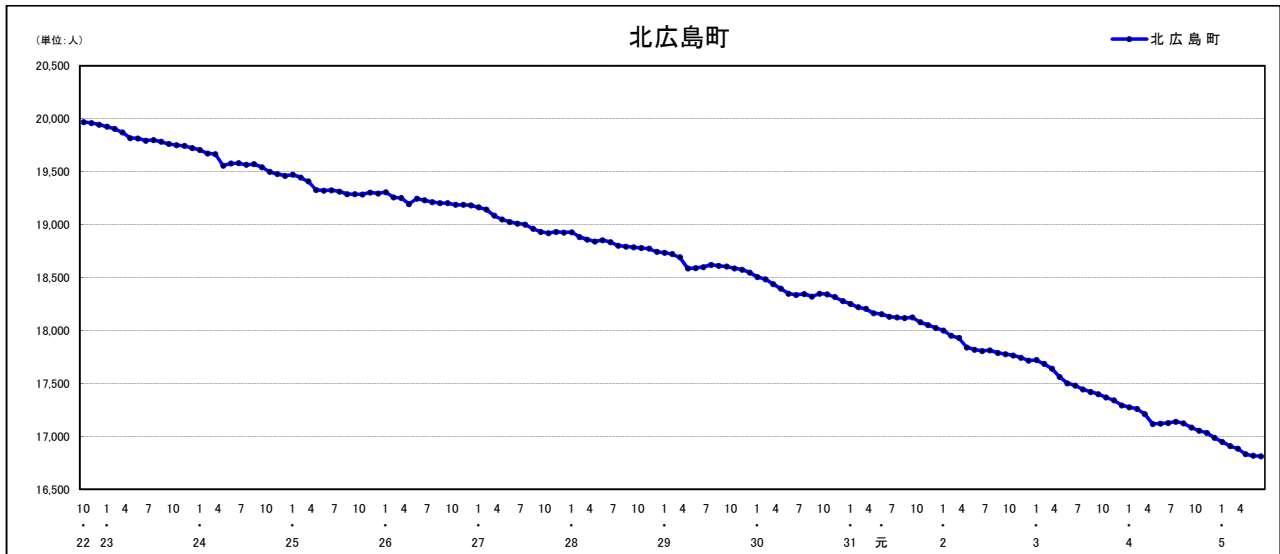

人口増減 (対前年同月差) の推移 [社会増減、自然増減別] (平成22年10月～)

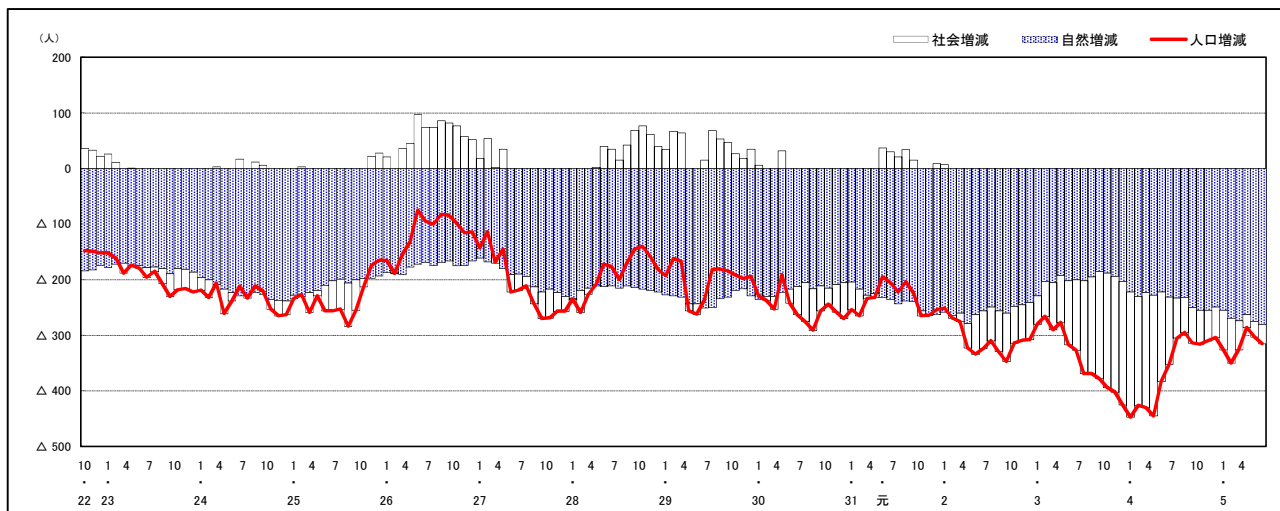

人口増減 (対前年同月差) の推移 [日本人、外国人別] (平成22年10月～)

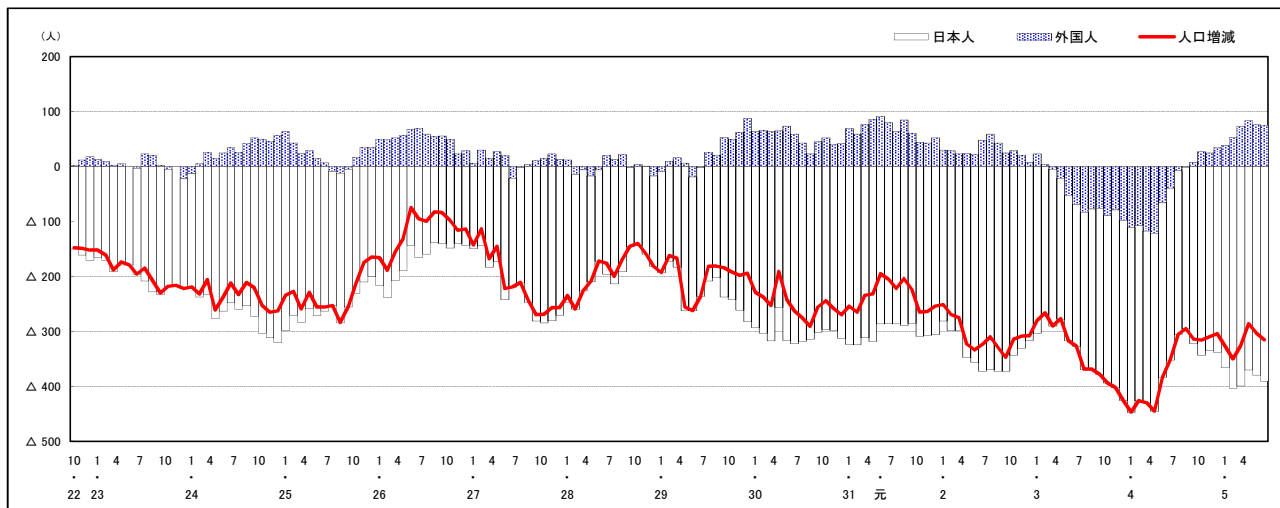

注) 国勢調査結果による推計人口の補正を行っており、社会増減は人口増減から自然増減を差し引いて算出している。

市区町別 推計人口の推移 (平成22年10月1日～)

大崎上島町

H22国勢調査時の人口	R5.6.1現在の人口	H22国勢調査後の増減数	H22国勢調査後の増減率
8,448人	6,778人	△ 1,670人	△19.77%

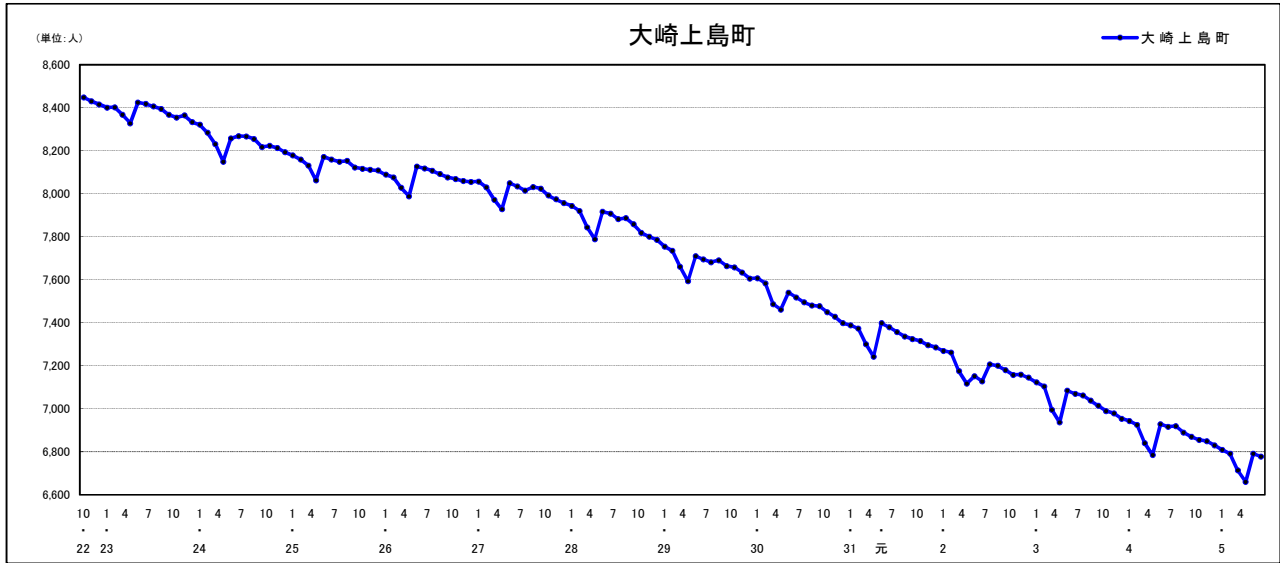

人口増減 (対前年同月差) の推移 [社会増減、自然増減別] (平成22年10月～)

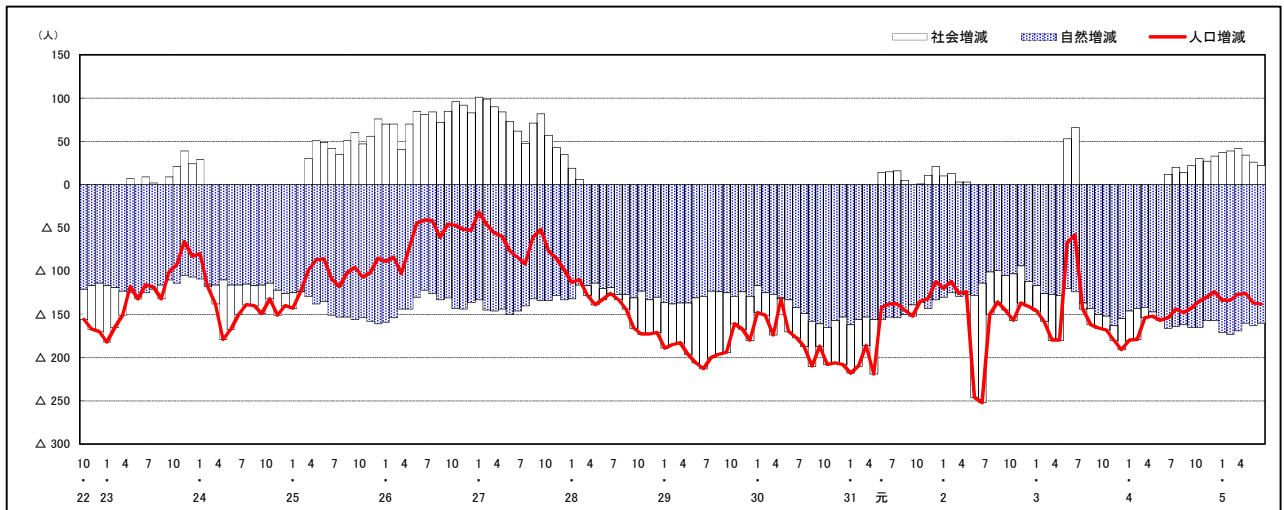

人口増減 (対前年同月差) の推移 [日本人、外国人別] (平成22年10月～)

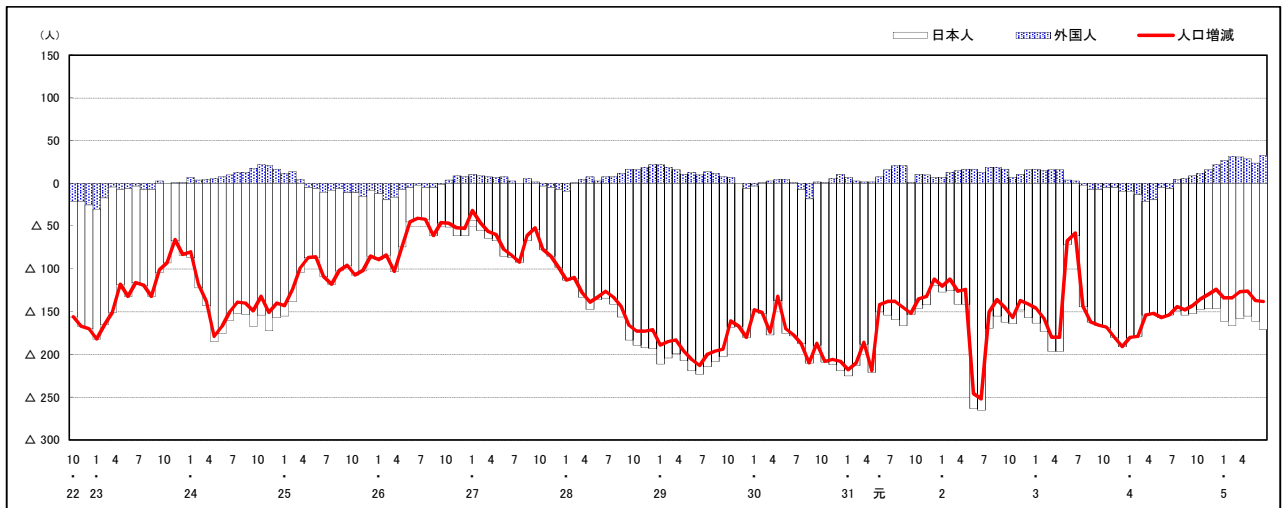

注) 国勢調査結果による推計人口の補正を行っており、社会増減は人口増減から自然増減を差し引いて算出している。

市区町別 推計人口の推移（平成22年10月1日～）

世羅町

H22国勢調査時の人口	R5.6.1現在の人口	H22国勢調査後の増減数	H22国勢調査後の増減率
17,549人	14,331人	△ 3,218人	△18.34%

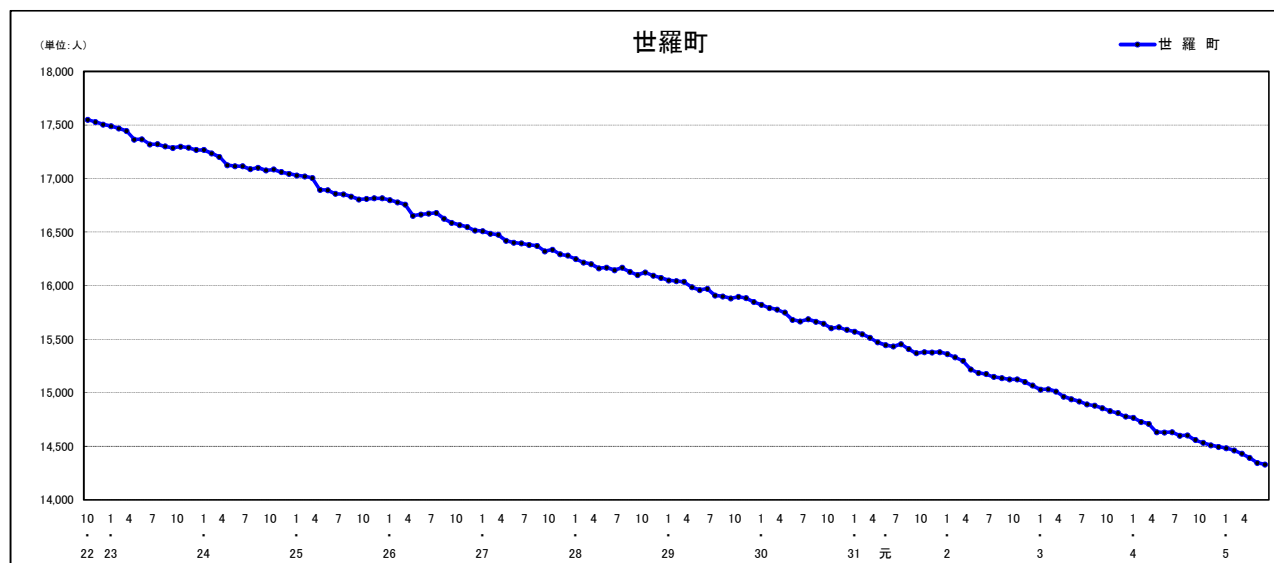

人口増減（対前年同月差）の推移 [社会増減、自然増減別]（平成22年10月～）

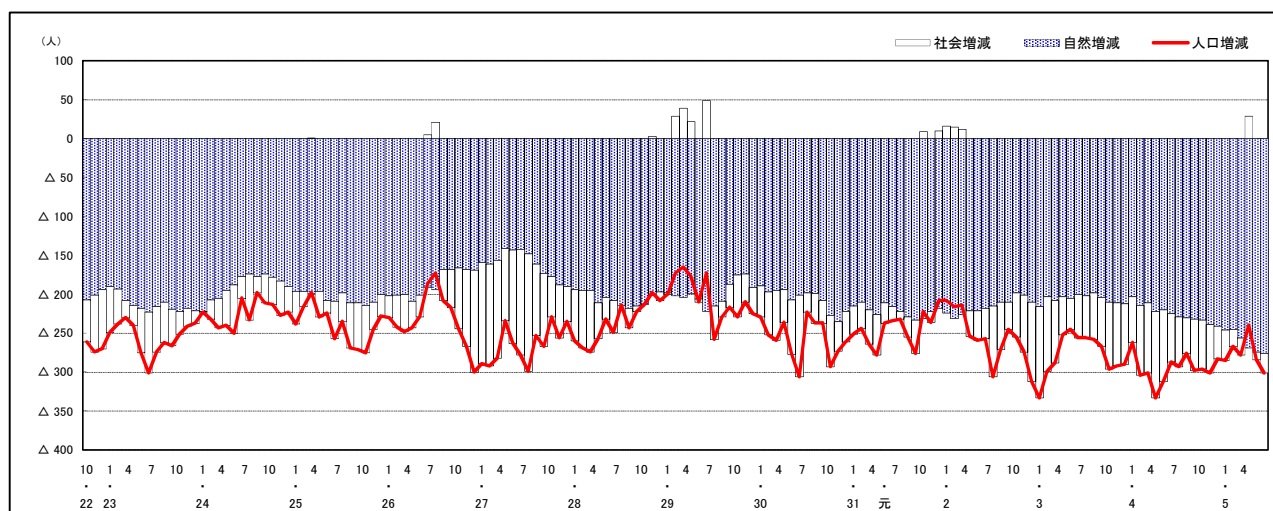

人口増減（対前年同月差）の推移 [日本人、外国人別]（平成22年10月～）

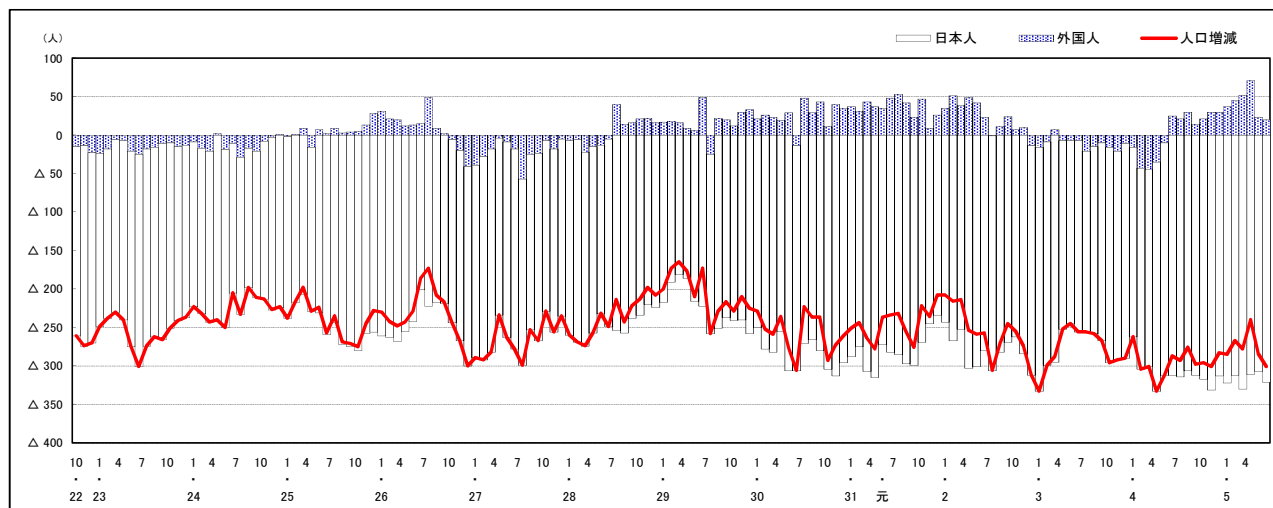

注) 国勢調査結果による推計人口の補正を行っており、社会増減は人口増減から自然増減を差し引いて算出している。

広島県人口移動統計調査の説明

1 調査方法(住民基本台帳法及び広島県人口移動統計調査甲調査による)

住民基本台帳人口に基づく1か月間の転入、転出、出生、死亡等の状況により推計している。

平成24年7月1日現在分までは、外国人については、外国人登録法に基づく台帳により集計していたが、平成24年8月1日現在分からは、外国人も住民基本台帳により集計している。

2 人口・世帯数の推計方法

(1) 人口

直近の国勢調査による人口を起点とし、1か月間の転入、転出、出生、死亡等を加減して月々の推計値を求めている。

なお、平成27年、令和2年国勢調査間の推計人口については、国勢調査結果に合わせた補正を行っている。

(2) 世帯数

直近の国勢調査による世帯数を基に、住民基本台帳法に基づく世帯数の増減数から推計値を求めている。

なお、平成30年4月1日現在分からは、世帯数については、年1回(10月1日現在)のみ調査をしている。

また、平成27年、令和2年国勢調査間の世帯数については、国勢調査結果に合わせた補正を行っている。

3 利用上の注意

表中の「転入」・「転出」は、県内の市区町間移動者数を含む。

【参考資料】

参考資料として、次の表を県の統計のホームページに掲載しています。

資料1-1 市区町別、月別社会増減(日本人+外国人)

資料1-2 市区町別、月別社会増減(日本人)

資料1-3 市区町別、月別社会増減(外国人)

資料2-1 市区町別、月別自然増減(日本人+外国人)

資料2-2 市区町別、月別出生者数(日本人+外国人)

資料2-3 市区町別、月別死亡者数(日本人+外国人)

広島県は、県民の皆様に対して、より分かりやすく、より使いやすい統計情報の提供に努めています。
今後も広島県の「人口移動統計調査」をご利用ください。

〈次回公表予定日〉 令和5年8月7日(月)

令和5年7月発行

編集発行 広島県総務局統計課
〒730-8511 広島市中区基町10-52
TEL (082) 513-2533 (ダイヤルイン)

この報告書の内容は、広島県のホームページでも提供しています。
「広島県統計課」で検索してください。

ホームページアドレス <https://www.pref.hiroshima.lg.jp/soshiki/21/>