

広島県の人口

(広島県人口移動統計調査)

令和5年4月1日現在

令和5年4月1日現在の推計人口：2,745,295人

対前月差(3月中の人口増減)：4,911人減少

対前年同月差(過去1年間の人口増減)：16,555人減少

(千人)

推計人口の推移

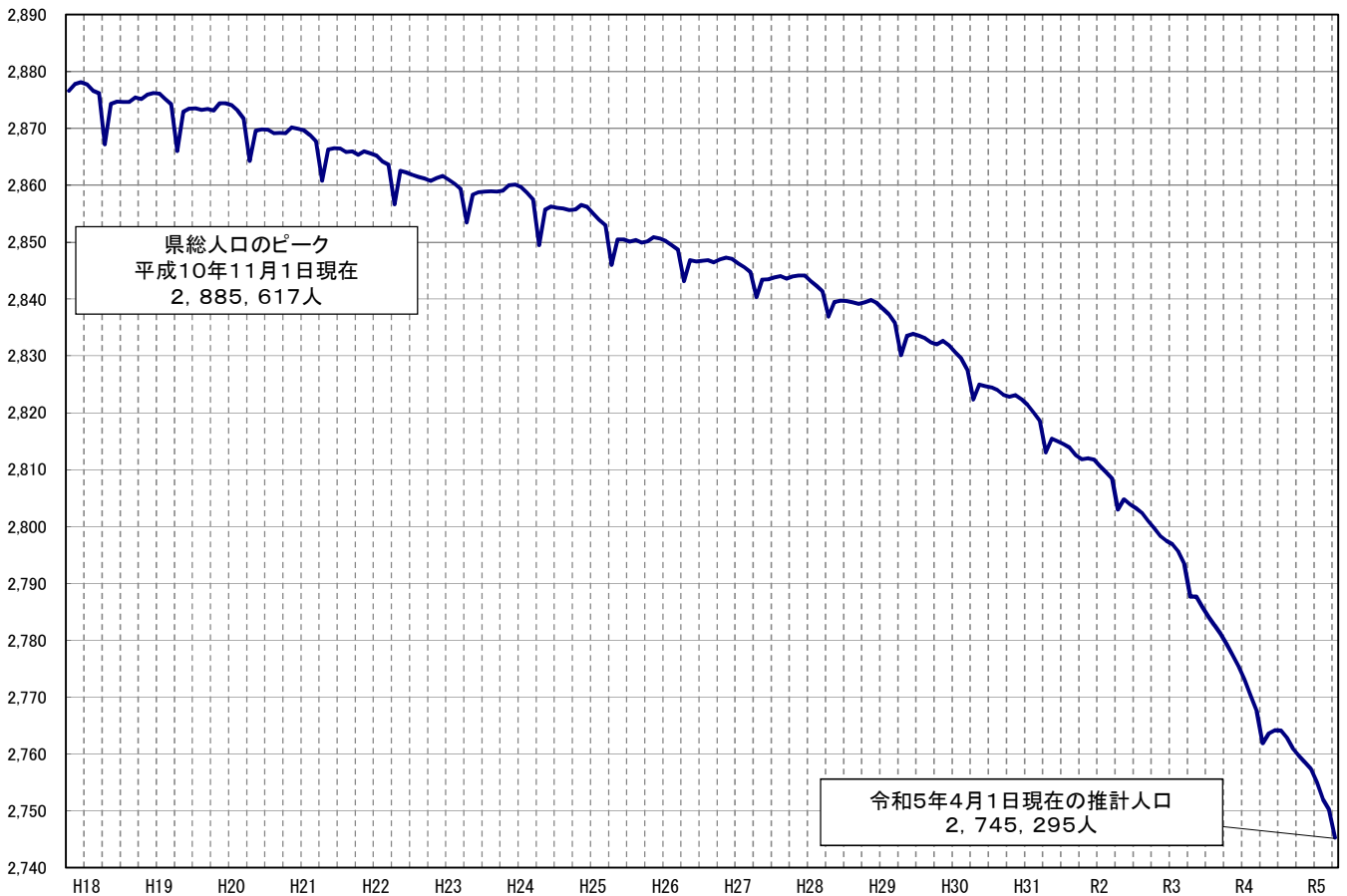

令和5年5月

広島県

令和5年3月の概況

推計人口（甲調査）

〔推計人口は、国勢調査の人口に、1か月間の転入、転出、出生、死亡等を加えて、推計したものである。〕

1 県人口

◇ 令和5年4月1日現在の推計人口

2,745,295人（日本人：2,691,025人 外国人：54,270人）

◇ 対前月差（3月中（1日～末日）の人口増減）

（単位：人）

区分	人口増減	転入 転出		社会増減 (転入－転出)	出生	死亡	自然増減 (出生－死亡)
		転入	転出				
総数	△ 4,911	21,393	24,818	△ 3,425	1,490	2,976	△ 1,486
日本人	△ 5,130	18,773	22,421	△ 3,648	1,478	2,960	△ 1,482
外国人	219	2,620	2,397	223	12	16	△ 4

◇ 対前年同月差（過去1年間（令和4年4月～令和5年3月）の人口増減）

（単位：人）

区分	人口増減	転入 転出		社会増減 (転入－転出)	出生	死亡	自然増減 (出生－死亡)
		転入	転出				
総数	△ 16,555	125,774	124,546	1,228	18,095	35,878	△ 17,783
日本人	△ 23,650	96,932	102,753	△ 5,821	17,849	35,678	△ 17,829
外国人	7,095	28,842	21,793	7,049	246	200	46

※県人口は
対前年同月差では
217月連続の減少

2 市町別人口

◇ 対前月差（3月中（1日～末日）の人口増減） 増加：1市1町、減少：13市8町

（単位：人）

人口増加（上位3市町）				人口減少（上位3市町）			
市町名	増加	社会増減	自然増減	市町名	減少	社会増減	自然増減
海田町	21	21	0	広島市	△ 1,310	△ 1,006	△ 304
大竹市	9	28	△ 19	福山市	△ 709	△ 489	△ 220
				呉市	△ 543	△ 357	△ 186

◇ 対前年同月差（過去1年間（令和4年4月～令和5年3月）の人口増減） 増加：1市2町、減少：13市7町

（単位：人）

人口増加（上位3市町）				人口減少（上位3市町）			
市町名	増加	社会増減	自然増減	市町名	減少	社会増減	自然増減
東広島市	1,343	1,822	△ 479	広島市	△ 4,494	△ 334	△ 4,160
海田町	155	123	32	呉市	△ 3,259	△ 865	△ 2,394
熊野町	21	226	△ 205	福山市	△ 2,507	198	△ 2,705

（人） 人口増減(対前年同月差)の推移 [社会増減、自然増減別]

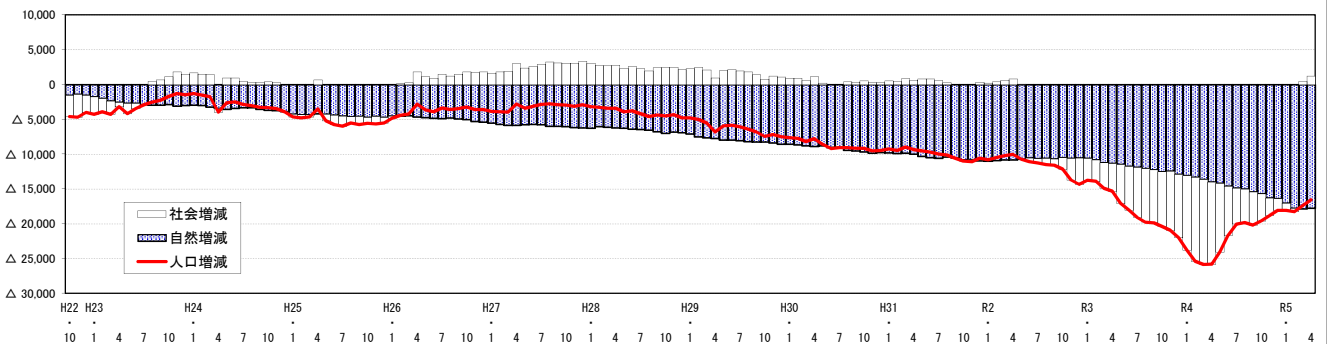

（人） 人口増減(対前年同月差)の推移 [日本人、外国人別]

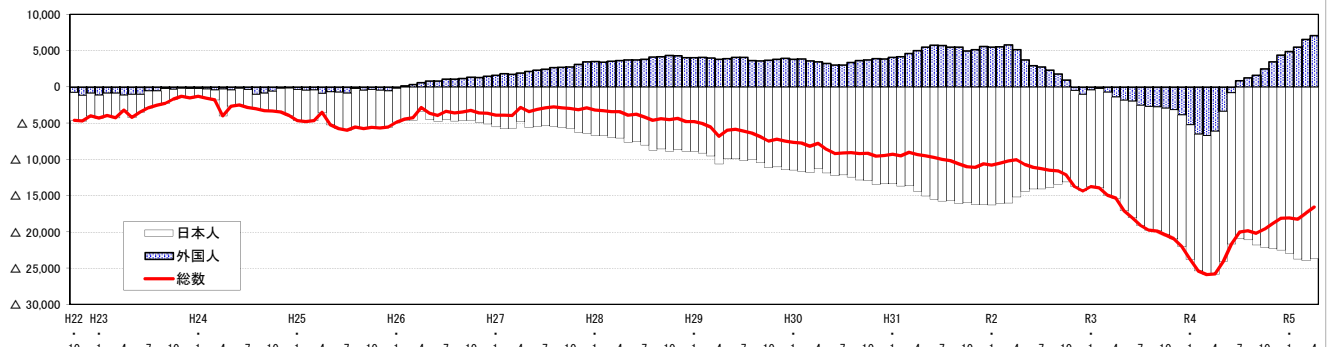

日本人・外国人別、推計人口の推移

(1)推計人口

(単位:人)

区分	年次	1月	2月	3月	4月	5月	6月	7月	8月	9月	10月	11月	12月
日本人	30年	2,786,209	2,784,660	2,783,048	2,777,874	2,779,853	2,779,388	2,779,021	2,778,170	2,777,122	2,775,865	2,775,099	2,774,038
	元年	2,772,842	2,770,984	2,769,422	2,763,507	2,764,844	2,763,913	2,763,298	2,762,523	2,761,055	2,759,911	2,758,877	2,757,853
	2年	2,756,557	2,754,927	2,753,431	2,748,331	2,750,432	2,749,869	2,749,246	2,748,703	2,747,680	2,746,811	2,745,681	2,744,535
	3年	2,743,210	2,741,275	2,739,250	2,734,376	2,735,191	2,733,777	2,732,706	2,731,659	2,730,574	2,729,350	2,727,910	2,726,386
	4年	2,724,672	2,722,386	2,720,119	2,714,675	2,714,523	2,712,938	2,711,822	2,710,595	2,708,788	2,707,224	2,705,620	2,703,900
	5年	2,701,735	2,698,657	2,696,155	2,691,025								
外国人	30年	44,462	44,883	44,550	44,478	45,112	45,277	45,455	45,852	46,046	46,999	48,027	48,356
	元年	48,562	49,076	49,179	49,498	50,604	51,048	51,190	51,352	51,526	51,946	53,156	53,945
	2年	54,049	54,619	54,966	54,654	54,317	54,002	53,953	53,682	53,309	52,881	52,629	52,923
	3年	53,639	54,369	54,223	53,268	52,477	52,045	51,425	50,969	50,553	49,964	49,463	49,083
	4年	48,397	47,881	47,494	47,175	49,091	51,213	52,279	52,208	52,148	52,478	52,942	53,479
	5年	53,268	53,358	54,051	54,270								
総数	30年	2,830,671	2,829,543	2,827,598	2,822,352	2,824,965	2,824,665	2,824,476	2,824,022	2,823,168	2,822,864	2,823,126	2,822,394
	元年	2,821,404	2,820,060	2,818,601	2,813,005	2,815,448	2,814,961	2,814,488	2,813,875	2,812,581	2,811,857	2,812,033	2,811,798
	2年	2,810,606	2,809,546	2,808,397	2,802,985	2,804,749	2,803,871	2,803,199	2,802,385	2,800,989	2,799,702	2,798,310	2,797,458
	3年	2,796,849	2,795,644	2,793,473	2,787,644	2,787,668	2,785,822	2,784,131	2,782,628	2,781,127	2,779,314	2,777,373	2,775,469
	4年	2,773,069	2,770,267	2,767,613	2,761,850	2,763,614	2,764,151	2,764,101	2,762,803	2,760,936	2,759,702	2,758,562	2,757,379
	5年	2,755,003	2,752,015	2,750,206	2,745,295								

注) 各月1日現在人口。太字は当月。

令和2年10月の総数は国勢調査結果の数値(斜体太字)。

(2)対前年同月人口増減数

(単位:人)

区分	年次	1月	2月	3月	4月	5月	6月	7月	8月	9月	10月	11月	12月
日本人	元年	△ 13,367	△ 13,676	△ 13,626	△ 14,367	△ 15,009	△ 15,475	△ 15,723	△ 15,647	△ 16,067	△ 15,954	△ 16,222	△ 16,185
	2年	△ 16,285	△ 16,057	△ 15,991	△ 15,176	△ 14,412	△ 14,044	△ 14,052	△ 13,820	△ 13,375	△ 13,100	△ 13,196	△ 13,318
	3年	△ 13,347	△ 13,652	△ 14,181	△ 13,955	△ 15,241	△ 16,092	△ 16,540	△ 17,044	△ 17,106	△ 17,461	△ 17,771	△ 18,149
	4年	△ 18,538	△ 18,889	△ 19,131	△ 19,701	△ 20,668	△ 20,839	△ 20,884	△ 21,064	△ 21,786	△ 22,126	△ 22,290	△ 22,486
	5年	△ 22,937	△ 23,729	△ 23,964	△ 23,650								
	外国人	元年	4,100	4,193	4,629	5,020	5,492	5,771	5,735	5,500	5,480	4,947	5,129
2年		5,487	5,543	5,787	5,156	3,713	2,954	2,763	2,330	1,783	945	△ 527	△ 1,022
3年		△ 410	△ 250	△ 743	△ 1,386	△ 1,840	△ 1,957	△ 2,528	△ 2,713	△ 2,756	△ 2,927	△ 3,166	△ 3,840
4年		△ 5,242	△ 6,488	△ 6,729	△ 6,093	△ 3,386	△ 832	854	1,239	1,595	2,514	3,479	4,396
5年		4,871	5,477	6,557	7,095								
総数		元年	△ 9,267	△ 9,483	△ 8,997	△ 9,347	△ 9,517	△ 9,704	△ 9,988	△ 10,147	△ 10,587	△ 11,007	△ 11,093
	2年	△ 10,798	△ 10,514	△ 10,204	△ 10,020	△ 10,699	△ 11,090	△ 11,289	△ 11,490	△ 11,592	△ 12,155	△ 13,723	△ 14,340
	3年	△ 13,757	△ 13,902	△ 14,924	△ 15,341	△ 17,081	△ 18,049	△ 19,068	△ 19,757	△ 19,862	△ 20,388	△ 20,937	△ 21,989
	4年	△ 23,780	△ 25,377	△ 25,860	△ 25,794	△ 24,054	△ 21,671	△ 20,030	△ 19,825	△ 20,191	△ 19,612	△ 18,811	△ 18,090
	5年	△ 18,066	△ 18,252	△ 17,407	△ 16,555								

(3)対前年同月人口増減率

(単位:%)

区分	年次	1月	2月	3月	4月	5月	6月	7月	8月	9月	10月	11月	12月
日本人	元年	△ 0.48	△ 0.49	△ 0.49	△ 0.52	△ 0.54	△ 0.56	△ 0.57	△ 0.56	△ 0.58	△ 0.57	△ 0.58	△ 0.58
	2年	△ 0.59	△ 0.58	△ 0.58	△ 0.55	△ 0.52	△ 0.51	△ 0.51	△ 0.50	△ 0.48	△ 0.47	△ 0.48	△ 0.48
	3年	△ 0.48	△ 0.50	△ 0.52	△ 0.51	△ 0.55	△ 0.59	△ 0.60	△ 0.62	△ 0.62	△ 0.64	△ 0.65	△ 0.66
	4年	△ 0.68	△ 0.69	△ 0.70	△ 0.72	△ 0.76	△ 0.76	△ 0.76	△ 0.77	△ 0.80	△ 0.81	△ 0.82	△ 0.82
	5年	△ 0.84	△ 0.87	△ 0.88	△ 0.87								
	外国人	元年	9.22	9.34	10.39	11.29	12.17	12.75	12.62	12.00	11.90	10.53	10.68
2年		11.30	11.29	11.77	10.42	7.34	5.79	5.40	4.54	3.46	1.82	△ 0.99	△ 1.89
3年		△ 0.76	△ 0.46	△ 1.35	△ 2.54	△ 3.39	△ 3.62	△ 4.69	△ 5.05	△ 5.17	△ 5.53	△ 6.02	△ 7.26
4年		△ 9.77	△ 11.93	△ 12.41	△ 11.44	△ 6.45	△ 1.60	1.66	2.43	3.16	5.03	7.03	8.96
5年		10.06	11.44	13.81	15.04								
総数		元年	△ 0.33	△ 0.34	△ 0.32	△ 0.33	△ 0.34	△ 0.34	△ 0.35	△ 0.36	△ 0.38	△ 0.39	△ 0.39
	2年	△ 0.38	△ 0.37	△ 0.36	△ 0.36	△ 0.38	△ 0.39	△ 0.40	△ 0.41	△ 0.41	△ 0.43	△ 0.49	△ 0.51
	3年	△ 0.49	△ 0.49	△ 0.53	△ 0.55	△ 0.61	△ 0.64	△ 0.68	△ 0.71	△ 0.71	△ 0.73	△ 0.75	△ 0.79
	4年	△ 0.85	△ 0.91	△ 0.93	△ 0.93	△ 0.86	△ 0.78	△ 0.72	△ 0.71	△ 0.73	△ 0.71	△ 0.68	△ 0.65
	5年	△ 0.65	△ 0.66	△ 0.63	△ 0.60								

第1表 広島県の人口・世帯数・人口増減の推移(前年・前月との比較)

(単位:人、世帯、%)

年 月	人口・世帯数(各年10月1日現在、各月1日現在)				人口増減(前1か月(年間))							
	総数	男	女	世帯数	人口増減	転入	転出	社会増減	出生	死亡	自然増減	
平成29年	2,832,007	1,371,846	1,460,161	1,226,410	△ 7,457	126,553	126,745	776	22,582	30,815	△ 8,233	
30	2,822,864	1,367,506	1,455,358	1,231,680	△ 9,143	125,550	126,000	514	21,950	31,607	△ 9,657	
令和元年	2,811,857	1,362,831	1,449,026	1,238,493	△ 11,007	129,621	130,791	△ 202	20,677	31,482	△ 10,805	
2	2,799,702	1,357,156	1,442,546	1,243,527	△ 12,155	119,072	121,688	△ 1,646	20,021	30,530	△ 10,509	
3	2,779,314	1,347,133	1,432,181	1,245,044	△ 20,388	112,198	120,068	△ 7,870	19,210	31,728	△ 12,518	
	(49,964)	(25,021)	(24,943)	(—)	(△ 2,927)	(12,052)	(15,101)	(△ 3,049)	(287)	(165)	(122)	
令和4年	2,759,702	1,337,755	1,421,947	1,249,093	△ 19,612	118,360	122,294	△ 3,934	18,277	33,955	△ 15,678	
	(52,478)	(26,506)	(25,972)	(—)	(△ 2,514)	(20,391)	(17,926)	(△ 2,465)	(257)	(208)	(49)	
令和4年4月	2,761,850	1,337,759	1,424,091	—	△ 5,763	21,296	25,497	△ 4,201	1,487	3,049	△ 1,562	
	(47,175)	(23,346)	(23,829)	(—)	(△ 319)	(1,271)	(1,599)	(△ 328)	(24)	(15)	(9)	
5	2,763,614	1,339,200	1,424,414	—	1,764	17,443	14,508	2,935	1,349	2,520	△ 1,171	
6	2,764,151	1,339,799	1,424,352	—	537	11,482	9,484	1,998	1,476	2,937	△ 1,461	
7	2,764,101	1,339,645	1,424,456	—	△ 50	9,737	8,734	1,003	1,457	2,510	△ 1,053	
8	2,762,803	1,339,128	1,423,675	—	△ 1,298	8,329	8,740	△ 411	1,448	2,335	△ 887	
9	2,760,936	1,338,244	1,422,692	—	△ 1,867	8,710	9,139	△ 429	1,719	3,157	△ 1,438	
10	2,759,702	1,337,755	1,421,947	1,249,093	△ 1,234	8,206	8,283	△ 77	1,699	2,856	△ 1,157	
11	2,758,562	1,337,288	1,421,274	—	△ 1,140	8,570	8,394	176	1,649	2,965	△ 1,316	
12	2,757,379	1,336,713	1,420,666	—	△ 1,183	8,097	7,770	327	1,475	2,985	△ 1,510	
令和5年1月	2,755,003	1,335,455	1,419,548	—	△ 2,376	7,399	7,901	△ 502	1,445	3,319	△ 1,874	
2	2,752,015	1,334,104	1,417,911	—	△ 2,988	7,633	7,996	△ 363	1,541	4,166	△ 2,625	
3	2,750,206	1,333,331	1,416,875	—	△ 1,809	8,775	8,779	△ 4	1,347	3,152	△ 1,805	
	(54,051)	(27,654)	(26,397)	(—)	(693)	(2,127)	(1,439)	(688)	(20)	(15)	(5)	
4	2,745,295	1,330,833	1,414,462	—	△ 4,911	21,393	24,818	△ 3,425	1,490	2,976	△ 1,486	
	(54,270)	(27,785)	(26,485)	(—)	(219)	(2,620)	(2,397)	(223)	(12)	(16)	(△ 4)	
前 月 比	△ 0.18	△ 0.19	△ 0.17	—	—	143.8	182.7	—	10.6	△ 5.6	—	
前年同月比	△ 0.60	△ 0.52	△ 0.68	—	—	0.5	△ 2.7	—	0.2	△ 2.4	—	

注1) 人口・世帯数は、年別については10月1日現在、月別については当月1日現在の数値。令和2年は国勢調査結果の数値。

なお、世帯数については、平成30年4月1日現在分より、年1回(10月1日現在)のみ調査。

2) 人口増減の集計期間は、年別については前年10月1日～当年9月30日、月別については前月1日～末日。

3) 平成28年～令和2年の推計人口は、令和2年国勢調査結果に基づき補正を行っており、社会増減は人口増減に合わせて修正している。

このため、転入から転出を引いた差と社会増減は必ずしも一致しない。

4) ()内は外国人で内数。

(参考)

人口増減(対前月差(各月1日～末日))

(単位:人)

項 目	10月	11月	12月	1月	2月	3月	4月	5月	6月	7月	8月	9月	年間計	
人口増減	R2.10～3.9	△ 1,392	△ 852	△ 609	△ 1,205	△ 2,171	△ 5,829	24	△ 1,846	△ 1,691	△ 1,503	△ 1,501	△ 1,813	△ 20,388
	日本人	△ 1,130	△ 1,146	△ 1,325	△ 1,935	△ 2,025	△ 4,874	815	△ 1,414	△ 1,071	△ 1,047	△ 1,085	△ 1,224	△ 17,461
	外国人	△ 262	294	716	730	△ 146	△ 955	△ 791	△ 432	△ 620	△ 456	△ 416	△ 589	△ 2,927
	R3.10～4.9	△ 1,941	△ 1,904	△ 2,400	△ 2,802	△ 2,654	△ 5,763	1,764	537	△ 50	△ 1,298	△ 1,867	△ 1,234	△ 19,612
	日本人	△ 1,440	△ 1,524	△ 1,714	△ 2,286	△ 2,267	△ 5,444	△ 152	△ 1,585	△ 1,116	△ 1,227	△ 1,807	△ 1,564	△ 22,126
	外国人	△ 501	△ 380	△ 686	△ 516	△ 387	△ 319	1,916	2,122	1,066	△ 71	△ 60	330	2,514
	R4.10～5.9	△ 1,140	△ 1,183	△ 2,376	△ 2,988	△ 1,809	△ 4,911							△ 14,407
	日本人	△ 1,604	△ 1,720	△ 2,165	△ 3,078	△ 2,502	△ 5,130							△ 16,199
	外国人	464	537	△ 211	90	693	219							1,792
社会増減	R2.10～3.9	△ 603	107	426	486	△ 810	△ 4,607	1,004	△ 807	△ 906	△ 758	△ 474	△ 928	△ 7,870
	日本人	△ 331	△ 169	△ 272	△ 239	△ 650	△ 3,642	1,797	△ 368	△ 274	△ 294	△ 54	△ 325	△ 4,821
	外国人	△ 272	276	698	725	△ 160	△ 965	△ 793	△ 439	△ 632	△ 464	△ 420	△ 603	△ 3,049
	R3.10～4.9	△ 1,243	△ 502	△ 1,162	△ 889	△ 956	△ 4,201	2,935	1,998	1,003	△ 411	△ 429	△ 77	△ 3,934
	日本人	△ 722	△ 122	△ 475	△ 368	△ 575	△ 3,873	1,023	△ 127	△ 67	△ 338	△ 357	△ 398	△ 6,399
	外国人	△ 521	△ 380	△ 687	△ 521	△ 381	△ 328	1,912	2,125	1,070	△ 73	△ 72	321	2,465
	R4.10～5.9	176	327	△ 502	△ 363	△ 4	△ 3,425							△ 3,791
	日本人	△ 283	△ 206	△ 283	△ 445	△ 692	△ 3,648							△ 5,557
	外国人	459	533	△ 219	82	688	223							1,766
自然増減	R2.10～3.9	△ 789	△ 959	△ 1,035	△ 1,691	△ 1,361	△ 1,222	△ 980	△ 1,039	△ 785	△ 745	△ 1,027	△ 885	△ 12,518
	日本人	△ 799	△ 977	△ 1,053	△ 1,696	△ 1,375	△ 1,232	△ 982	△ 1,046	△ 797	△ 753	△ 1,031	△ 899	△ 12,640
	外国人	10	18	18	5	14	10	2	7	12	8	4	14	122
	R3.10～4.9	△ 698	△ 1,402	△ 1,238	△ 1,913	△ 1,698	△ 1,562	△ 1,171	△ 1,461	△ 1,053	△ 887	△ 1,438	△ 1,157	△ 15,678
	日本人	△ 718	△ 1,402	△ 1,239	△ 1,918	△ 1,692	△ 1,571	△ 1,175	△ 1,458	△ 1,049	△ 889	△ 1,450	△ 1,166	△ 15,727
	外国人	20	0	1	5	△ 6	9	4	△ 3	△ 4	2	12	9	49
	R4.10～5.9	△ 1,316	△ 1,510	△ 1,874	△ 2,625	△ 1,805	△ 1,486							△ 10,616
	日本人	△ 1,321	△ 1,514	△ 1,882	△ 2,633	△ 1,810	△ 1,482							△ 10,642
	外国人	5	4	8	8	5	△ 4							26

注) 集計期間は、10月1日～9月30日、各月については1日～末日。

第2表 市区町別推計人口・世帯数及び人口増減

(単位:人、世帯)

市区町	推計人口・世帯数(令和5年4月1日現在)				人口増減(令和5年3月1日~3月31日)						
	総数	男	女	世帯数	人口増減	転入	転出	社会増減	出生	死亡	自然増減
広島県	2,745,295	1,330,833	1,414,462	-	△ 4,911	21,393	24,818	△ 3,425	1,490	2,976	△ 1,486
広島市	2,577,572	1,249,379	1,328,193	-	△ 4,601	20,061	23,307	△ 3,246	1,400	2,755	△ 1,355
広島市 東区	167,723	81,454	86,269	-	△ 310	1,332	1,511	△ 179	90	221	△ 131
広島市 南区	1,187,339	572,337	615,002	-	△ 1,310	11,038	12,044	△ 1,006	715	1,019	△ 304
広島市 西区	143,023	67,700	75,323	-	94	1,854	1,702	152	79	137	△ 58
広島市 安佐南区	117,403	55,912	61,491	-	△ 131	1,077	1,152	△ 75	54	110	△ 56
広島市 安佐北区	144,188	70,605	73,583	-	124	1,709	1,532	177	85	138	△ 53
広島市 安芸区	187,312	89,733	97,579	-	△ 331	1,852	2,143	△ 291	96	136	△ 40
広島市 佐伯区	245,730	119,401	126,329	-	△ 365	2,335	2,708	△ 373	178	170	8
広島市 呉市	135,098	64,057	71,041	-	△ 326	625	880	△ 255	82	153	△ 71
広島市 竹原市	74,835	37,179	37,656	-	△ 291	604	886	△ 282	57	66	△ 9
広島市 三原市	139,750	67,750	72,000	-	△ 84	982	1,041	△ 59	84	109	△ 25
広島市 尾道市	203,918	98,660	105,258	-	△ 543	1,322	1,679	△ 357	97	283	△ 186
広島市 府中市	22,706	10,815	11,891	-	△ 80	119	169	△ 50	14	44	△ 30
広島市 三次市	86,984	41,456	45,528	-	△ 227	472	606	△ 134	38	131	△ 93
広島市 庄原市	125,733	60,866	64,867	-	△ 344	802	1,003	△ 201	47	190	△ 143
広島市 大竹市	452,983	220,429	232,554	-	△ 709	2,554	3,043	△ 489	258	478	△ 220
広島市 東広島市	35,727	17,177	18,550	-	△ 103	224	291	△ 67	16	52	△ 36
広島市 廿日市市	48,510	23,379	25,131	-	△ 192	281	405	△ 124	17	85	△ 68
広島市 安芸高田市	31,734	15,180	16,554	-	△ 88	186	224	△ 38	8	58	△ 50
広島市 江田島市	25,678	12,468	13,210	-	9	213	185	28	11	30	△ 19
安芸郡	197,407	100,461	96,946	-	△ 501	1,782	2,217	△ 435	106	172	△ 66
安芸郡 府中町	113,231	53,922	59,309	-	△ 81	702	703	△ 1	54	134	△ 80
安芸郡 海田町	30,033	14,800	15,233	-	△ 62	180	204	△ 24	11	49	△ 38
安芸郡 熊野町	22,540	10,816	11,724	-	△ 370	186	534	△ 348	8	30	△ 22
安芸郡 坂町	116,863	56,817	60,046	-	△ 96	949	999	△ 50	68	114	△ 46
山形郡	51,923	25,309	26,614	-	△ 45	405	434	△ 29	31	47	△ 16
山形郡 安芸太田町	30,033	14,800	15,233	-	21	302	281	21	25	25	0
山形郡 北広島町	22,540	10,816	11,724	-	△ 17	154	150	4	8	29	△ 21
豊田郡	12,367	5,892	6,475	-	△ 55	88	134	△ 46	4	13	△ 9
豊田郡 大崎上島町	22,139	10,750	11,389	-	△ 90	142	201	△ 59	13	44	△ 31
世羅郡	5,308	2,479	2,829	-	△ 38	43	68	△ 25	1	14	△ 13
世羅郡 世羅町	16,831	8,271	8,560	-	△ 52	99	133	△ 34	12	30	△ 18
神石郡	6,660	3,399	3,261	-	△ 54	55	96	△ 41	1	14	△ 13
神石郡 神石高原町	14,392	6,824	7,568	-	△ 40	141	147	△ 6	4	38	△ 34
	7,669	3,664	4,005	-	△ 30	45	68	△ 23	4	11	△ 7

注) 世帯数については、年1回(10月1日現在)のみ調査。

第3表 市区町別推計人口の推移（前年同月との比較）

各年4月1日現在

(単位:人、%)

市区町	令和3年 (A)	令和4年 (B)	令和5年 (C)	人口増減数		人口増減率	
				R5 (C-B=D)	R4 (B-A=E)	R5 (D/B)	R4 (E/A)
広島県	2,787,644	2,761,850	2,745,295	△ 16,555	△ 25,794	△ 0.60	△ 0.93
市部	2,617,883	2,593,000	2,577,572	△ 15,428	△ 24,883	△ 0.59	△ 0.95
郡部	169,761	168,850	167,723	△ 1,127	△ 911	△ 0.67	△ 0.54
広島市	1,198,023	1,191,833	1,187,339	△ 4,494	△ 6,190	△ 0.38	△ 0.52
中区	142,910	143,005	143,023	18	95	0.01	0.07
東区	118,669	117,856	117,403	△ 453	△ 813	△ 0.38	△ 0.69
南区	145,402	144,382	144,188	△ 194	△ 1,020	△ 0.13	△ 0.70
西区	189,610	188,174	187,312	△ 862	△ 1,436	△ 0.46	△ 0.76
安佐南区	246,794	246,197	245,730	△ 467	△ 597	△ 0.19	△ 0.24
安佐北区	138,297	136,780	135,098	△ 1,682	△ 1,517	△ 1.23	△ 1.10
安芸区	76,602	75,578	74,835	△ 743	△ 1,024	△ 0.98	△ 1.34
佐伯区	139,739	139,861	139,750	△ 111	122	△ 0.08	0.09
呉市	212,090	207,177	203,918	△ 3,259	△ 4,913	△ 1.57	△ 2.32
竹原市	23,697	23,218	22,706	△ 512	△ 479	△ 2.21	△ 2.02
三原市	89,675	87,888	86,984	△ 904	△ 1,787	△ 1.03	△ 1.99
尾道市	129,967	127,370	125,733	△ 1,637	△ 2,597	△ 1.29	△ 2.00
福山市	459,204	455,490	452,983	△ 2,507	△ 3,714	△ 0.55	△ 0.81
府中市	37,263	36,366	35,727	△ 639	△ 897	△ 1.76	△ 2.41
三次市	50,260	49,316	48,510	△ 806	△ 944	△ 1.63	△ 1.88
庄原市	33,192	32,476	31,734	△ 742	△ 716	△ 2.28	△ 2.16
大竹市	26,229	25,896	25,678	△ 218	△ 333	△ 0.84	△ 1.27
東広島市	196,645	196,064	197,407	1,343	△ 581	0.68	△ 0.30
廿日市市	114,102	113,489	113,231	△ 258	△ 613	△ 0.23	△ 0.54
安芸高田市	26,232	25,678	25,225	△ 453	△ 554	△ 1.76	△ 2.11
江田島市	21,304	20,739	20,397	△ 342	△ 565	△ 1.65	△ 2.65
安芸郡	116,510	116,927	116,863	△ 64	417	△ 0.05	0.36
府中町	51,461	52,044	51,923	△ 121	583	△ 0.23	1.13
海田町	29,824	29,878	30,033	155	54	0.52	0.18
熊野町	22,724	22,519	22,540	21	△ 205	0.09	△ 0.90
坂町	12,501	12,486	12,367	△ 119	△ 15	△ 0.95	△ 0.12
山県郡	23,193	22,582	22,139	△ 443	△ 611	△ 1.96	△ 2.63
安芸太田町	5,631	5,465	5,308	△ 157	△ 166	△ 2.87	△ 2.95
北広島町	17,562	17,117	16,831	△ 286	△ 445	△ 1.67	△ 2.53
豊田郡							
大崎上島町	6,938	6,786	6,660	△ 126	△ 152	△ 1.86	△ 2.19
世羅郡							
世羅町	14,965	14,632	14,392	△ 240	△ 333	△ 1.64	△ 2.23
神石郡							
神石高原町	8,155	7,923	7,669	△ 254	△ 232	△ 3.21	△ 2.84

第4表 市区町別推計人口の推移（外国人）（前年同月との比較）

各年4月1日現在

(単位:人、%)

市区町	令和3年 (A)	令和4年 (B)	令和5年 (C)	人口増減数		人口増減率	
				R5 (C-B=D)	R4 (B-A=E)	R5 (D/B)	R4 (E/A)
広島県	53,268	47,175	54,270	7,095	△ 6,093	15.04	△ 11.44
市部	50,329	44,614	51,294	6,680	△ 5,715	14.97	△ 11.36
郡部	2,939	2,561	2,976	415	△ 378	16.20	△ 12.86
広島市	19,770	18,219	19,955	1,736	△ 1,551	9.53	△ 7.85
中区	4,320	4,225	4,545	320	△ 95	7.57	△ 2.20
東区	1,852	1,735	1,905	170	△ 117	9.80	△ 6.32
南区	2,053	1,886	2,165	279	△ 167	14.79	△ 8.13
西区	4,466	4,054	4,250	196	△ 412	4.83	△ 9.23
安佐南区	2,285	2,160	2,477	317	△ 125	14.68	△ 5.47
安佐北区	2,036	1,811	1,948	137	△ 225	7.56	△ 11.05
安芸区	1,506	1,238	1,409	171	△ 268	13.81	△ 17.80
佐伯区	1,252	1,110	1,256	146	△ 142	13.15	△ 11.34
呉市	3,090	2,548	3,000	452	△ 542	17.74	△ 17.54
竹原市	234	224	235	11	△ 10	4.91	△ 4.27
三原市	2,162	1,767	2,211	444	△ 395	25.13	△ 18.27
尾道市	2,834	2,442	3,044	602	△ 392	24.65	△ 13.83
福山市	9,728	8,380	9,679	1,299	△ 1,348	15.50	△ 13.86
府中市	577	513	666	153	△ 64	29.82	△ 11.09
三次市	654	605	676	71	△ 49	11.74	△ 7.49
庄原市	440	380	475	95	△ 60	25.00	△ 13.64
大竹市	350	326	368	42	△ 24	12.88	△ 6.86
東広島市	7,761	6,906	8,151	1,245	△ 855	18.03	△ 11.02
廿日市市	1,369	1,164	1,361	197	△ 205	16.92	△ 14.97
安芸高田市	757	664	826	162	△ 93	24.40	△ 12.29
江田島市	603	476	647	171	△ 127	35.92	△ 21.06
安芸郡	1,902	1,706	1,913	207	△ 196	12.13	△ 10.30
府中町	634	630	689	59	△ 4	9.37	△ 0.63
海田町	868	724	832	108	△ 144	14.92	△ 16.59
熊野町	204	184	214	30	△ 20	16.30	△ 9.80
坂町	196	168	178	10	△ 28	5.95	△ 14.29
山県郡	527	403	507	104	△ 124	25.81	△ 23.53
安芸太田町	37	34	54	20	△ 3	58.82	△ 8.11
北広島町	490	369	453	84	△ 121	22.76	△ 24.69
豊田郡							
大崎上島町	159	140	169	29	△ 19	20.71	△ 11.95
世羅郡							
世羅町	260	225	296	71	△ 35	31.56	△ 13.46
神石郡							
神石高原町	91	87	91	4	△ 4	4.60	△ 4.40

第5表-1 年齢(5歳階級)別、男女別推計人口

(単位:人)

年齢階級	令和5年4月1日現在推計人口								
	総数	男	女	日本人	男	女	外国人	男	女
総数	2,745,295	1,330,833	1,414,462	2,691,025	1,303,048	1,387,977	54,270	27,785	26,485
0～4歳	96,591	49,533	47,058	95,241	48,845	46,396	1,350	688	662
5～9歳	116,270	59,322	56,948	114,917	58,628	56,289	1,353	694	659
10～14歳	126,134	64,311	61,823	124,995	63,760	61,234	1,139	551	588
15～19歳	127,312	65,158	62,154	125,437	64,261	61,176	1,875	897	979
20～24歳	134,470	70,379	64,091	125,280	65,560	59,720	9,190	4,819	4,371
25～29歳	132,944	69,551	63,393	123,050	63,859	59,191	9,893	5,692	4,202
30～34歳	136,398	71,036	65,361	128,863	66,420	62,444	7,534	4,617	2,918
35～39歳	153,060	78,140	74,920	147,757	75,198	72,559	5,302	2,941	2,361
40～44歳	168,627	85,469	83,158	164,721	83,724	80,997	3,906	1,745	2,161
45～49歳	204,565	103,078	101,487	201,782	101,989	99,793	2,783	1,089	1,694
50～54歳	206,423	103,273	103,151	203,731	102,267	101,465	2,692	1,006	1,686
55～59歳	167,939	82,730	85,208	166,039	82,006	84,033	1,899	724	1,176
60～64歳	158,613	77,490	81,122	157,235	76,871	80,364	1,378	620	758
65～69歳	161,321	77,927	83,394	160,228	77,427	82,801	1,093	500	593
70～74歳	202,285	95,053	107,232	201,209	94,566	106,644	1,076	487	589
75～79歳	169,915	76,771	93,144	169,114	76,411	92,702	801	360	442
80～84歳	128,249	53,321	74,929	127,701	53,104	74,597	549	217	332
85歳以上	154,180	48,291	105,889	153,724	48,151	105,573	456	140	316

注) 各年齢階級別推計人口は、令和5年3月末日現在の住民基本台帳に登録されている年齢別人口の割合を基に算出している。
このため、各年齢階級別の計と合計(総数)が一致しないものがある。

第5表-2 年齢(5歳階級)別、男女別推計人口(対前年同月差)

(単位:人)

年齢階級	対前年同月差(過去1年間(令和4年4月～令和5年3月)の人口増減)								
	総数	男	女	日本人	男	女	外国人	男	女
総数	△ 16,555	△ 6,926	△ 9,629	△ 23,650	△ 11,365	△ 12,285	7,095	4,439	2,656
0～4歳	△ 4,159	△ 2,056	△ 2,103	△ 4,179	△ 2,069	△ 2,111	20	13	7
5～9歳	△ 2,627	△ 1,383	△ 1,244	△ 2,739	△ 1,449	△ 1,290	112	66	47
10～14歳	△ 973	△ 551	△ 422	△ 1,062	△ 583	△ 479	90	32	57
15～19歳	192	△ 74	267	△ 665	△ 460	△ 205	857	386	471
20～24歳	208	409	△ 202	△ 1,905	△ 838	△ 1,067	2,113	1,247	866
25～29歳	△ 221	149	△ 371	△ 1,742	△ 796	△ 945	1,520	946	575
30～34歳	△ 2,466	△ 911	△ 1,555	△ 3,281	△ 1,576	△ 1,705	815	665	150
35～39歳	△ 3,787	△ 1,656	△ 2,131	△ 4,356	△ 2,210	△ 2,146	569	554	15
40～44歳	△ 4,238	△ 1,887	△ 2,351	△ 4,676	△ 2,182	△ 2,494	438	295	143
45～49歳	△ 7,833	△ 4,140	△ 3,693	△ 7,961	△ 4,209	△ 3,753	128	69	59
50～54歳	6,485	3,649	2,836	6,366	3,583	2,783	118	66	53
55～59歳	5,046	2,517	2,529	4,901	2,488	2,413	145	29	116
60～64歳	209	221	△ 12	99	193	△ 94	110	28	82
65～69歳	△ 5,630	△ 2,722	△ 2,907	△ 5,589	△ 2,717	△ 2,872	△ 41	△ 5	△ 35
70～74歳	△ 14,417	△ 7,073	△ 7,344	△ 14,427	△ 7,079	△ 7,347	10	7	3
75～79歳	11,298	5,739	5,560	11,242	5,716	5,526	56	23	33
80～84歳	3,443	1,366	2,077	3,429	1,366	2,063	14	0	14
85歳以上	2,914	1,477	1,437	2,895	1,458	1,438	19	19	△ 0

第6表 市区町別、年齢(5歳階級)別推計人口(総数)

令和5年4月1日現在

(単位:人)

市区町	総数	0～4歳	5～9歳	10～14歳	15～19歳	20～24歳	25～29歳	30～34歳	35～39歳	40～44歳	45～49歳	50～54歳	55～59歳	60～64歳	65～69歳	70～74歳	75～79歳	80～84歳	85歳以上
広島県	2,745,295	96,591	116,270	126,134	127,312	134,470	132,944	136,398	153,060	168,627	204,565	206,423	167,939	158,613	161,321	202,285	169,915	128,249	154,180
市部	2,577,572	90,261	108,956	118,668	119,626	127,289	125,304	128,125	143,751	159,052	192,989	194,748	157,835	149,035	151,350	189,364	159,059	119,436	142,723
郡部	167,723	6,330	7,314	7,466	7,686	7,181	7,639	8,272	9,309	9,575	11,576	11,676	10,104	9,578	9,970	12,921	10,856	8,814	11,458
広島市	1,187,339	44,681	52,451	56,483	56,718	61,271	62,652	63,133	69,908	77,556	94,551	96,182	75,611	66,395	63,307	78,304	66,036	48,681	53,419
中区	143,023	4,962	5,375	5,076	5,321	7,740	9,521	8,997	9,365	10,043	11,445	11,901	9,186	8,195	7,610	9,001	7,412	5,454	6,418
東区	117,403	4,424	5,293	5,597	5,564	5,615	5,733	5,783	6,712	7,475	8,824	9,334	8,107	7,104	6,547	7,691	6,792	5,126	5,685
南区	144,188	5,338	6,277	6,615	6,744	7,884	7,961	7,915	8,656	9,477	11,764	11,800	9,427	8,270	7,501	8,822	7,627	5,571	6,539
西区	187,312	6,900	7,775	8,541	8,501	10,054	11,084	10,756	11,608	12,597	15,262	15,474	12,642	10,669	9,899	11,449	9,245	6,878	7,980
安佐南区	245,730	10,870	12,747	14,013	13,708	13,620	13,442	13,343	14,893	16,841	21,208	21,208	14,713	11,666	10,427	13,417	11,889	8,797	8,928
安佐北区	135,098	3,848	5,021	5,980	6,240	5,880	5,001	5,362	6,475	7,461	9,774	10,208	8,113	8,107	9,149	12,323	10,561	7,628	7,968
安芸区	74,835	2,552	3,089	3,668	3,888	4,083	3,877	3,747	3,852	4,578	5,663	6,028	5,068	4,156	3,789	5,139	4,519	3,489	3,652
佐伯区	139,750	5,788	6,874	6,993	6,753	6,396	6,034	7,230	8,348	9,084	10,611	10,229	8,356	8,229	8,385	10,463	7,991	5,737	6,251
呉市	203,918	5,398	7,060	8,283	8,779	9,694	8,259	8,329	9,356	10,945	13,969	15,266	12,533	12,207	12,598	17,186	16,294	12,694	15,069
竹原市	22,706	474	620	777	873	785	807	697	879	1,083	1,489	1,530	1,515	1,498	1,656	2,290	2,009	1,626	2,096
三原市	86,984	2,362	3,305	3,837	3,754	3,714	3,300	3,624	4,217	4,817	6,008	6,023	5,167	5,521	6,118	7,743	6,174	4,678	6,621
尾道市	125,733	3,409	4,453	5,160	5,334	5,215	4,884	5,383	6,380	6,871	8,320	8,490	7,345	8,007	8,806	11,147	9,522	7,310	9,696
福山市	452,983	16,864	19,789	21,454	21,388	22,827	22,475	22,806	25,865	28,136	33,927	33,109	26,704	25,346	26,878	33,373	27,383	20,991	23,670
府中市	35,727	771	1,180	1,402	1,588	1,527	1,322	1,274	1,573	1,717	2,419	2,606	2,264	2,314	2,545	3,307	2,733	2,204	2,981
三次市	48,510	1,573	1,863	2,132	2,112	1,866	1,905	2,037	2,393	2,616	3,348	3,056	2,683	3,151	3,504	4,260	3,254	2,522	4,234
庄原市	31,734	777	1,100	1,234	1,306	1,087	1,035	1,108	1,275	1,561	1,811	1,731	1,590	2,092	2,553	3,110	2,451	2,010	3,901
大竹市	25,678	776	963	1,024	1,040	1,169	1,117	1,200	1,343	1,343	1,577	1,772	1,548	1,557	1,713	2,207	1,904	1,489	1,936
東広島市	197,407	8,025	9,517	10,073	9,978	11,359	11,261	11,514	12,130	13,038	14,881	14,258	11,607	11,028	10,382	12,662	10,180	7,253	8,259
廿日市市	113,231	4,174	5,264	5,249	5,069	5,028	4,646	5,316	6,503	7,052	7,939	7,860	6,729	7,001	7,744	9,177	7,178	5,008	6,293
安芸高田市	25,225	587	830	993	1,068	1,071	948	902	1,094	1,280	1,581	1,612	1,401	1,594	1,939	2,435	1,972	1,435	2,482
江田島市	20,397	389	560	566	620	675	693	802	832	1,037	1,169	1,252	1,137	1,324	1,606	2,163	1,970	1,534	2,067
安芸郡	116,863	5,203	5,713	5,583	5,342	5,350	6,011	6,604	7,270	7,336	8,617	8,832	7,313	6,147	5,996	7,807	6,849	5,531	5,357
府中町	51,923	2,425	2,682	2,503	2,333	2,311	2,738	3,123	3,401	3,412	3,860	3,943	3,448	2,945	2,722	3,047	2,675	2,139	2,216
海田町	30,033	1,515	1,539	1,407	1,351	1,492	1,846	1,993	2,114	1,980	2,250	2,244	1,758	1,419	1,408	1,872	1,517	1,164	1,164
熊野町	22,540	755	937	1,046	1,031	940	874	913	1,099	1,200	1,594	1,719	1,386	1,117	1,233	1,953	1,881	1,605	1,256
坂町	12,367	508	556	627	627	607	552	575	656	744	913	926	720	666	634	935	776	622	721
山県郡	22,139	527	732	826	885	896	781	774	904	1,001	1,352	1,339	1,240	1,447	1,692	2,179	1,654	1,334	2,576
安芸太田町	5,308	86	166	154	170	146	132	129	189	181	268	276	288	353	451	576	478	431	833
北広島町	16,831	441	567	671	715	749	649	645	715	819	1,084	1,064	952	1,094	1,241	1,604	1,176	902	1,744
豊田郡																			
大崎上島町	6,660	102	149	235	599	206	199	188	206	238	311	351	346	407	414	665	675	542	826
世羅郡																			
世羅町	14,392	359	507	563	609	499	453	466	646	699	878	777	817	1,009	1,177	1,428	1,078	884	1,543
神石郡																			
神石高原町	7,669	140	212	259	250	230	196	241	282	301	418	376	387	568	691	841	599	523	1,154

注) 各年齢階級別の推計人口は、令和5年3月末日現在の住民基本台帳に登録されている年齢別人口の割合を基に算出している。このため、各年齢階級別の計と合計(総数)が一致しないものがある。

年 月	総数						
	人口増減	転入	転出	社会増減	出生	死亡	自然増減
H30・4	△ 7,760	125,517	125,365	1,140	22,296	31,196	△ 8,900
5	△ 8,600	124,906	125,681	199	22,326	31,125	△ 8,799
6	△ 9,199	124,663	125,812	△ 182	22,242	31,259	△ 9,017
7	△ 9,087	124,409	125,420	△ 41	22,169	31,215	△ 9,046
8	△ 9,061	125,022	125,594	391	22,123	31,575	△ 9,452
9	△ 9,177	125,260	125,874	360	22,119	31,656	△ 9,537
10	△ 9,143	125,550	126,000	514	21,950	31,607	△ 9,657
11	△ 9,537	126,205	126,848	324	21,959	31,820	△ 9,861
12	△ 9,469	126,791	127,475	279	21,946	31,694	△ 9,748
H31・1	△ 9,267	127,143	127,570	543	21,724	31,534	△ 9,810
2	△ 9,483	126,696	127,232	431	21,572	31,486	△ 9,914
3	△ 8,997	127,399	127,513	860	21,412	31,269	△ 9,857
4	△ 9,347	127,998	128,297	643	21,142	31,132	△ 9,990
R元・5	△ 9,517	128,078	128,227	814	21,002	31,333	△ 10,331
6	△ 9,704	128,570	128,751	790	20,950	31,444	△ 10,494
7	△ 9,988	128,949	129,343	588	20,800	31,376	△ 10,576
8	△ 10,147	129,694	130,404	265	20,788	31,200	△ 10,412
9	△ 10,587	129,150	130,146	△ 31	20,613	31,169	△ 10,556
10	△ 11,007	129,621	130,791	△ 202	20,677	31,482	△ 10,805
11	△ 11,093	129,198	130,483	△ 318	20,564	31,339	△ 10,775
12	△ 10,596	129,101	129,717	363	20,333	31,292	△ 10,959
R2・1	△ 10,798	129,622	130,361	228	20,359	31,385	△ 11,026
2	△ 10,514	130,022	130,571	417	20,316	31,247	△ 10,931
3	△ 10,204	129,954	130,289	628	20,261	31,093	△ 10,832
4	△ 10,020	130,129	130,298	800	20,344	31,164	△ 10,820
5	△ 10,699	129,398	130,335	37	20,526	31,262	△ 10,736
6	△ 11,090	125,740	127,266	△ 561	20,122	30,651	△ 10,529
7	△ 11,289	124,797	126,401	△ 651	20,227	30,865	△ 10,638
8	△ 11,490	122,062	123,924	△ 894	20,183	30,779	△ 10,596
9	△ 11,592	120,826	122,704	△ 917	20,067	30,742	△ 10,675
10	△ 12,155	119,072	121,688	△ 1,646	20,021	30,530	△ 10,509
11	△ 13,723	116,513	120,551	△ 3,150	19,910	30,483	△ 10,573
12	△ 14,340	115,732	120,335	△ 3,809	19,936	30,467	△ 10,531
R3・1	△ 13,757	115,723	119,610	△ 3,167	19,946	30,536	△ 10,590
2	△ 13,902	115,552	119,271	△ 3,072	19,686	30,516	△ 10,830
3	△ 14,924	114,826	119,104	△ 3,712	19,477	30,689	△ 11,212
4	△ 15,341	114,980	119,468	△ 4,005	19,498	30,834	△ 11,336
5	△ 17,081	112,798	118,827	△ 5,630	19,372	30,823	△ 11,451
6	△ 18,049	113,468	120,097	△ 6,305	19,464	31,208	△ 11,744
7	△ 19,068	113,206	120,621	△ 7,178	19,352	31,242	△ 11,890
8	△ 19,757	113,048	120,924	△ 7,718	19,249	31,288	△ 12,039
9	△ 19,862	112,929	120,614	△ 7,601	19,275	31,536	△ 12,261
10	△ 20,388	112,198	120,068	△ 7,870	19,210	31,728	△ 12,518
11	△ 20,937	111,369	119,879	△ 8,510	19,089	31,516	△ 12,427
12	△ 21,989	110,937	120,056	△ 9,119	19,095	31,965	△ 12,870
R4・1	△ 23,780	108,930	119,637	△ 10,707	18,943	32,016	△ 13,073
2	△ 25,377	107,297	119,379	△ 12,082	18,987	32,282	△ 13,295
3	△ 25,860	106,428	118,656	△ 12,228	19,045	32,677	△ 13,632
4	△ 25,794	106,307	118,129	△ 11,822	18,850	32,822	△ 13,972
5	△ 24,054	107,610	117,501	△ 9,891	18,588	32,751	△ 14,163
6	△ 21,671	111,994	119,080	△ 7,086	18,515	33,100	△ 14,585
7	△ 20,030	114,564	119,741	△ 5,177	18,376	33,229	△ 14,853
8	△ 19,825	115,559	120,389	△ 4,830	18,139	33,134	△ 14,995
9	△ 20,191	116,901	121,686	△ 4,785	18,209	33,615	△ 15,406
10	△ 19,612	118,360	122,294	△ 3,934	18,277	33,955	△ 15,678
11	△ 18,811	120,479	122,994	△ 2,515	18,315	34,611	△ 16,296
12	△ 18,090	121,626	123,312	△ 1,686	18,170	34,574	△ 16,404
R5・1	△ 18,066	122,872	123,898	△ 1,026	18,137	35,177	△ 17,040
2	△ 18,252	123,915	124,415	△ 500	18,109	35,861	△ 17,752
3	△ 17,407	125,677	125,225	452	18,092	35,951	△ 17,859
4	△ 16,555	125,774	124,546	1,228	18,095	35,878	△ 17,783

注1) 人口増減及び社会増減は、国勢調査結果に基づき補正を行っている。

2) 社会増減は人口増減－自然増減。このため、転入－転出は社会増減と必ずしも一致しない。

年 月	日本人							外国人						
	人口増減	転入	転出	社会増減	出生	死亡	自然増減	人口増減	転入	転出	社会増減	出生	死亡	自然増減
H30・4	△ 11,213	105,824	108,147	△ 2,209	22,021	31,025	△ 9,004	3,453	19,693	17,218	3,349	275	171	104
5	△ 11,858	105,572	108,626	△ 2,949	22,044	30,953	△ 8,909	3,258	19,334	17,055	3,148	282	172	110
6	△ 12,230	105,517	108,721	△ 3,098	21,960	31,092	△ 9,132	3,031	19,146	17,091	2,916	282	167	115
7	△ 12,119	105,397	108,446	△ 2,943	21,875	31,051	△ 9,176	3,032	19,012	16,974	2,902	294	164	130
8	△ 12,445	105,559	108,538	△ 2,880	21,848	31,413	△ 9,565	3,384	19,463	17,056	3,271	275	162	113
9	△ 12,829	105,358	108,637	△ 3,171	21,844	31,502	△ 9,658	3,652	19,902	17,237	3,531	275	154	121
10	△ 12,890	105,245	108,465	△ 3,117	21,680	31,453	△ 9,773	3,747	20,305	17,535	3,631	270	154	116
11	△ 13,441	105,264	108,833	△ 3,464	21,689	31,666	△ 9,977	3,904	20,941	18,015	3,788	270	154	116
12	△ 13,340	105,583	109,153	△ 3,471	21,667	31,536	△ 9,869	3,871	21,208	18,322	3,750	279	158	121
H31・1	△ 13,367	105,510	109,040	△ 3,424	21,443	31,386	△ 9,943	4,100	21,633	18,530	3,967	281	148	133
2	△ 13,676	104,890	108,636	△ 3,640	21,294	31,330	△ 10,036	4,193	21,806	18,596	4,071	278	156	122
3	△ 13,626	105,131	108,857	△ 3,621	21,116	31,121	△ 10,005	4,629	22,268	18,656	4,481	296	148	148
4	△ 14,367	104,818	109,141	△ 4,235	20,852	30,984	△ 10,132	5,020	23,180	19,156	4,878	290	148	142
R元・5	△ 15,009	103,971	108,605	△ 4,531	20,709	31,187	△ 10,478	5,492	24,107	19,622	5,345	293	146	147
6	△ 15,475	103,969	108,906	△ 4,833	20,659	31,301	△ 10,642	5,771	24,601	19,845	5,623	291	143	148
7	△ 15,723	104,251	109,361	△ 5,003	20,512	31,232	△ 10,720	5,735	24,698	19,982	5,591	288	144	144
8	△ 15,647	104,926	110,126	△ 5,090	20,503	31,060	△ 10,557	5,500	24,768	20,278	5,355	285	140	145
9	△ 16,067	104,300	109,754	△ 5,353	20,316	31,030	△ 10,714	5,480	24,850	20,392	5,322	297	139	158
10	△ 15,954	104,840	109,925	△ 4,982	20,371	31,343	△ 10,972	4,947	24,781	20,866	4,780	306	139	167
11	△ 16,222	104,381	109,761	△ 5,279	20,253	31,196	△ 10,943	5,129	24,817	20,722	4,961	311	143	168
12	△ 16,185	103,909	109,082	△ 5,066	20,034	31,153	△ 11,119	5,589	25,192	20,635	5,429	299	139	160
R2・1	△ 16,285	104,141	109,357	△ 5,111	20,061	31,235	△ 11,174	5,487	25,481	21,004	5,339	298	150	148
2	△ 16,057	104,423	109,488	△ 4,966	20,019	31,110	△ 11,091	5,543	25,599	21,083	5,383	297	137	160
3	△ 15,991	104,026	109,138	△ 5,009	19,975	30,957	△ 10,982	5,787	25,928	21,151	5,637	286	136	150
4	△ 15,176	104,561	108,886	△ 4,220	20,058	31,014	△ 10,956	5,156	25,568	21,412	5,020	286	150	136
5	△ 14,412	105,510	109,160	△ 3,545	20,241	31,108	△ 10,867	3,713	23,888	21,175	3,582	285	154	131
6	△ 14,044	103,347	106,854	△ 3,403	19,849	30,490	△ 10,641	2,954	22,393	20,412	2,842	273	161	112
7	△ 14,052	103,482	106,884	△ 3,305	19,958	30,705	△ 10,747	2,763	21,315	19,517	2,654	269	160	109
8	△ 13,820	102,331	105,529	△ 3,096	19,896	30,620	△ 10,724	2,330	19,731	18,395	2,202	287	159	128
9	△ 13,375	102,515	105,205	△ 2,591	19,786	30,570	△ 10,784	1,783	18,311	17,499	1,674	281	172	109
10	△ 13,100	102,694	105,289	△ 2,491	19,748	30,357	△ 10,609	945	16,378	16,399	845	273	173	100
11	△ 13,196	102,292	104,912	△ 2,523	19,640	30,313	△ 10,673	△ 527	14,221	15,639	△ 627	270	170	100
12	△ 13,318	102,454	105,211	△ 2,675	19,653	30,296	△ 10,643	△ 1,022	13,278	15,124	△ 1,134	283	171	112
R3・1	△ 13,347	102,244	104,951	△ 2,634	19,657	30,370	△ 10,713	△ 410	13,479	14,659	△ 533	289	166	123
2	△ 13,652	101,645	104,425	△ 2,709	19,403	30,346	△ 10,943	△ 250	13,907	14,846	△ 363	283	170	113
3	△ 14,181	101,390	104,303	△ 2,853	19,189	30,517	△ 11,328	△ 743	13,436	14,801	△ 859	288	172	116
4	△ 13,955	102,502	105,043	△ 2,490	19,206	30,671	△ 11,465	△ 1,386	12,478	14,425	△ 1,515	292	163	129
5	△ 15,241	100,695	104,408	△ 3,672	19,091	30,660	△ 11,569	△ 1,840	12,103	14,419	△ 1,958	281	163	118
6	△ 16,092	101,294	105,547	△ 4,220	19,174	31,046	△ 11,872	△ 1,957	12,174	14,550	△ 2,085	290	162	128
7	△ 16,540	101,085	105,630	△ 4,520	19,058	31,078	△ 12,020	△ 2,528	12,121	14,991	△ 2,658	294	164	130
8	△ 17,044	100,973	105,876	△ 4,888	18,961	31,117	△ 12,156	△ 2,713	12,075	15,048	△ 2,830	288	171	117
9	△ 17,106	100,849	105,585	△ 4,725	18,990	31,371	△ 12,381	△ 2,756	12,080	15,029	△ 2,876	285	165	120
10	△ 17,461	100,146	104,967	△ 4,821	18,923	31,563	△ 12,640	△ 2,927	12,052	15,101	△ 3,049	287	165	122
11	△ 17,771	99,553	104,765	△ 5,212	18,790	31,349	△ 12,559	△ 3,166	11,816	15,114	△ 3,298	299	167	132
12	△ 18,149	99,784	104,949	△ 5,165	18,813	31,797	△ 12,984	△ 3,840	11,153	15,107	△ 3,954	282	168	114
R4・1	△ 18,538	99,424	104,792	△ 5,368	18,669	31,839	△ 13,170	△ 5,242	9,506	14,845	△ 5,339	274	177	97
2	△ 18,889	99,623	105,120	△ 5,497	18,711	32,103	△ 13,392	△ 6,488	7,674	14,259	△ 6,585	276	179	97
3	△ 19,131	99,609	105,031	△ 5,422	18,782	32,491	△ 13,709	△ 6,729	6,819	13,625	△ 6,806	263	186	77
4	△ 19,701	99,111	104,764	△ 5,653	18,587	32,635	△ 14,048	△ 6,093	7,196	13,365	△ 6,169	263	187	76
5	△ 20,668	97,835	104,262	△ 6,427	18,324	32,565	△ 14,241	△ 3,386	9,775	13,239	△ 3,464	264	186	78
6	△ 20,839	98,359	104,545	△ 6,186	18,258	32,911	△ 14,653	△ 832	13,635	14,535	△ 900	257	189	68
7	△ 20,884	98,184	104,163	△ 5,979	18,125	33,030	△ 14,905	854	16,380	15,578	802	251	199	52
8	△ 21,064	97,633	103,656	△ 6,023	17,893	32,934	△ 15,041	1,239	17,926	16,733	1,193	246	200	46
9	△ 21,786	97,885	104,211	△ 6,326	17,949	33,409	△ 15,460	1,595	19,016	17,475	1,541	260	206	54
10	△ 22,126	97,969	104,368	△ 6,399	18,020	33,747	△ 15,727	2,514	20,391	17,926	2,465	257	208	49
11	△ 22,290	98,453	104,413	△ 5,960	18,073	34,403	△ 16,330	3,479	22,026	18,581	3,445	242	208	34
12	△ 22,486	98,144	104,188	△ 6,044	17,926	34,368	△ 16,442	4,396	23,482	19,124	4,358	244	206	38
R5・1	△ 22,937	98,228	104,080	△ 5,852	17,893	34,978	△ 17,085	4,871	24,644	19,818	4,826	244	199	45
2	△ 23,729	98,066	103,995	△ 5,929	17,858	35,658	△ 17,800	5,477	25,849	20,420	5,429	251	203	48
3	△ 23,964	98,184	104,230	△ 6,046	17,834	35,752	△ 17,918	6,557	27,493	20,995	6,498	258	199	59
4	△ 23,650	96,932	102,753	△ 5,821	17,849	35,678	△ 17,829	7,095	28,842	21,793	7,049	246	200	46

注1) 人口増減及び社会増減は、国勢調査結果に基づき補正を行っている。

2) 社会増減は人口増減－自然増減。このため、転入－転出は社会増減と必ずしも一致しない。

(参考)

グラフで見る 市区町人口、人口増減の推移

○広島県	P12
○各市区町	
広島市	P13
中区	P14
東区	P15
南区	P16
西区	P17
安佐南区	P18
安佐北区	P19
安芸区	P20
佐伯区	P21
呉市	P22
竹原市	P23
三原市	P24
尾道市	P25
福山市	P26
府中市	P27
三次市	P28
庄原市	P29
大竹市	P30
東広島市	P31
廿日市市	P32
安芸高田市	P33
江田島市	P34
府中町	P35
海田町	P36
熊野町	P37
坂町	P38
安芸太田町	P39
北広島町	P40
大崎上島町	P41
世羅町	P42
神石高原町	P43

市区町別 推計人口の推移（平成22年10月1日～）

広島県

H22国勢調査時の人口	R5.4.1現在の人口	H22国勢調査後の増減数	H22国勢調査後の増減率
2,860,750人	2,745,295人	△ 115,455人	△ 4.04%

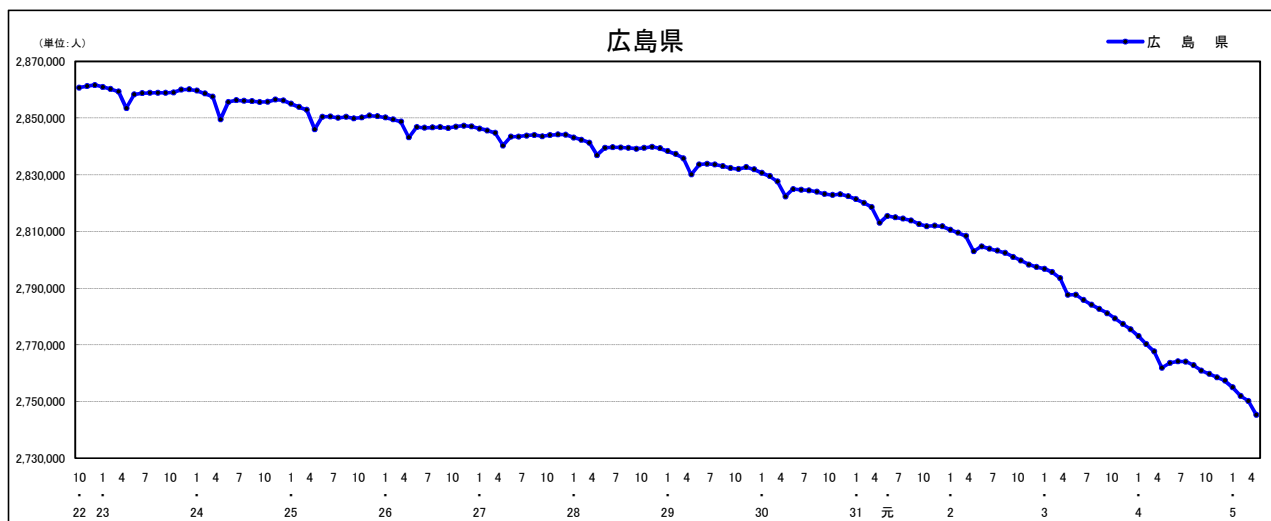

人口増減（対前年同月差）の推移【社会増減、自然増減別】（平成22年10月～）

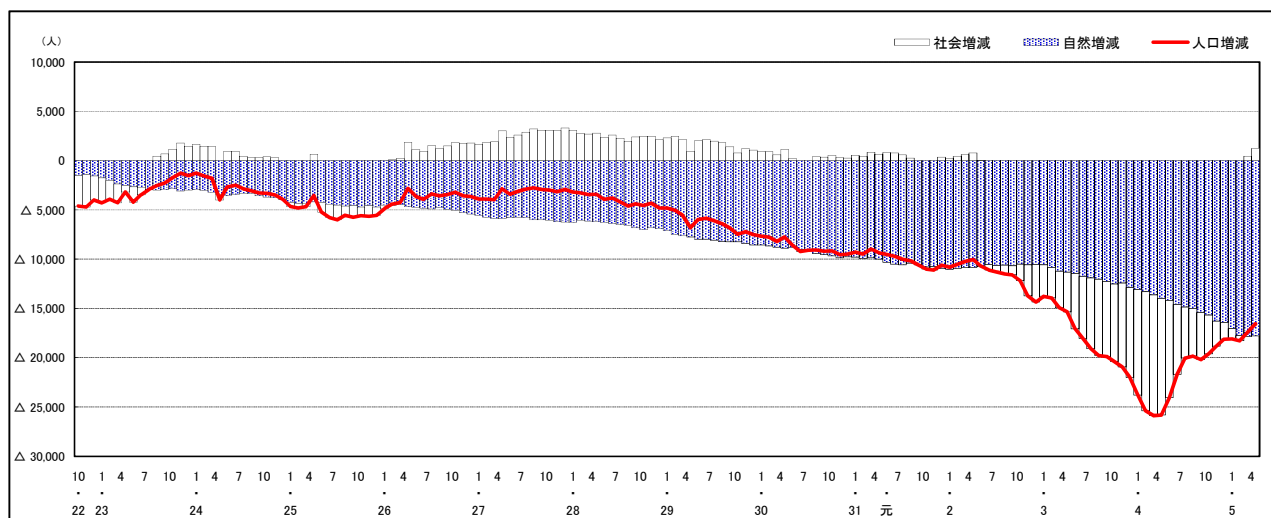

人口増減（対前年同月差）の推移【日本人、外国人別】（平成22年10月～）

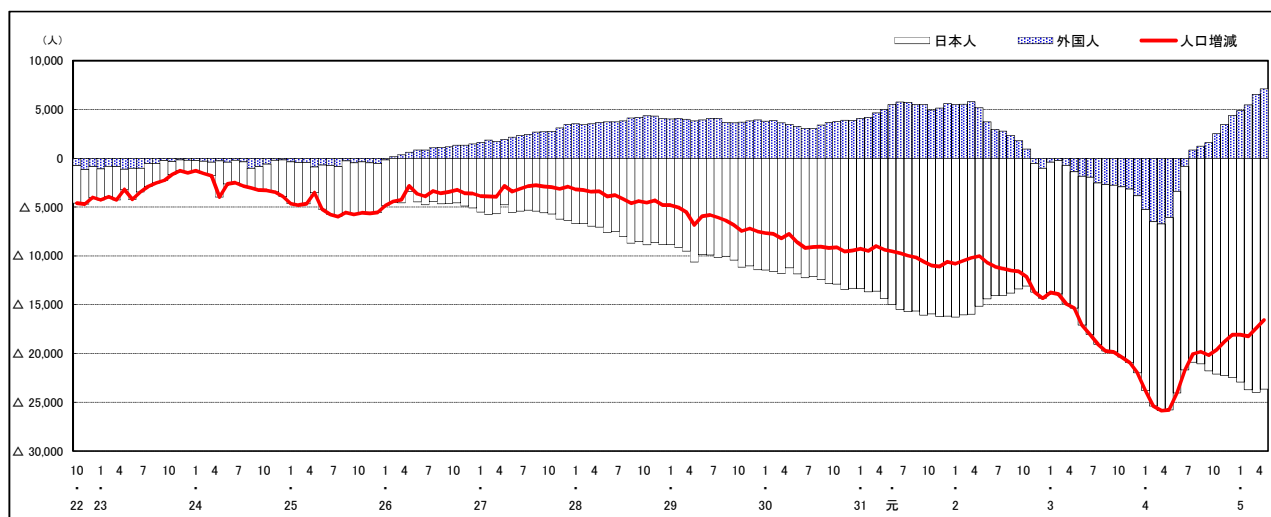

注) 国勢調査結果による推計人口の補正を行っており、社会増減は人口増減から自然増減を差し引いて算出している。

市区町別 推計人口の推移 (平成22年10月1日～)

広島市

H22国勢調査時の人口	R5.4.1現在の人口	H22国勢調査後の増減数	H22国勢調査後の増減率
1,173,843人	1,187,339人	13,496人	1.15%



人口増減(対前年同月差)の推移 [社会増減、自然増減別] (平成22年10月～)

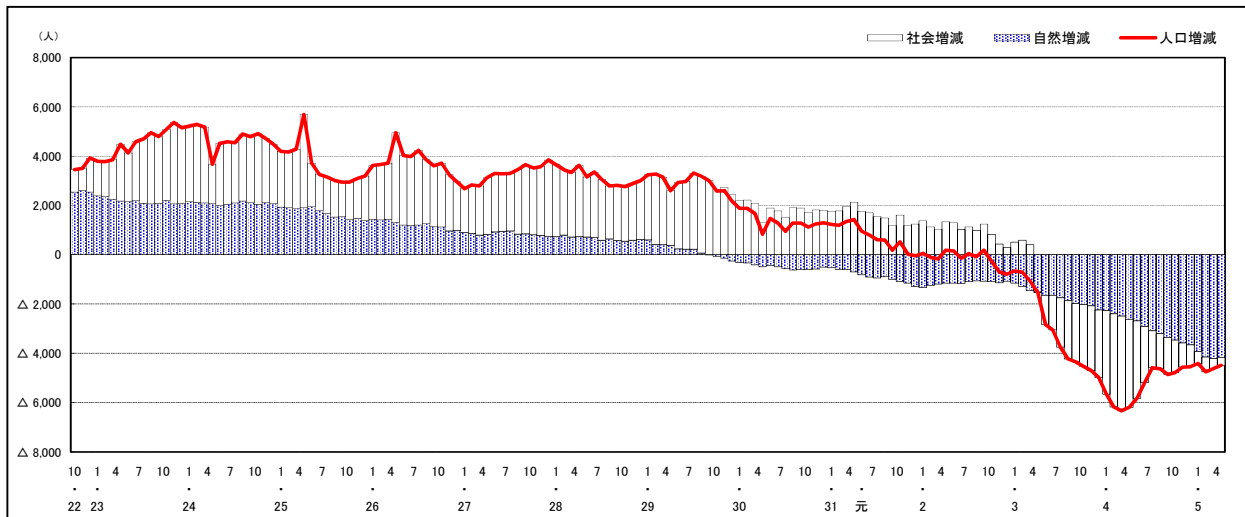

人口増減(対前年同月差)の推移 [日本人、外国人別] (平成22年10月～)

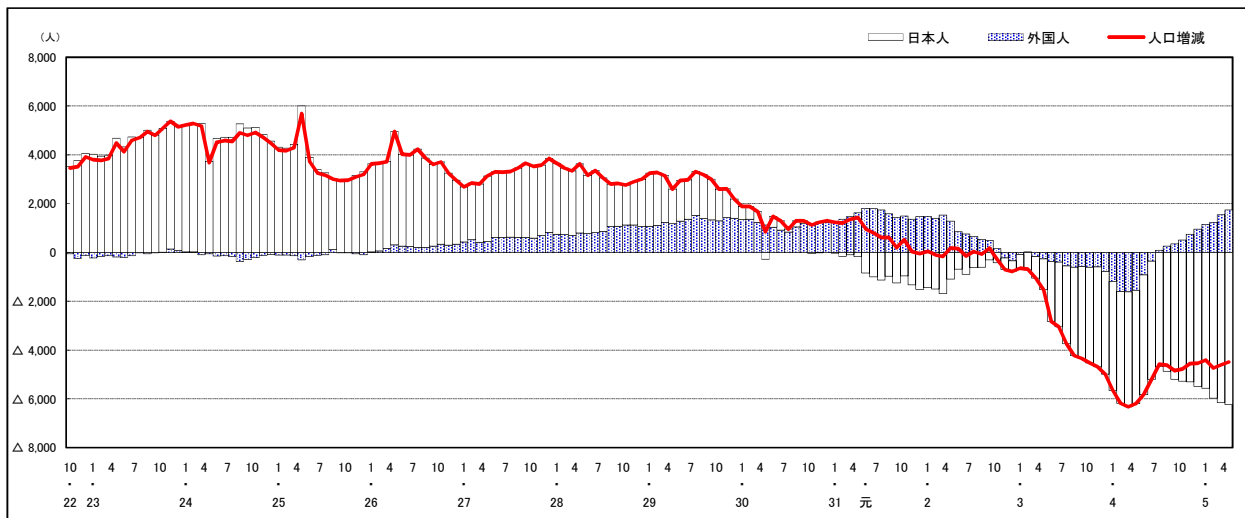

注) 国勢調査結果による推計人口の補正を行っており、社会増減は人口増減から自然増減を差し引いて算出している。

市区町別 推計人口の推移（平成22年10月1日～）

中 区

H22国勢調査時の人口	R5.4.1現在の人口	H22国勢調査後の増減数	H22国勢調査後の増減率
130,482人	143,023人	12,541人	9.61%

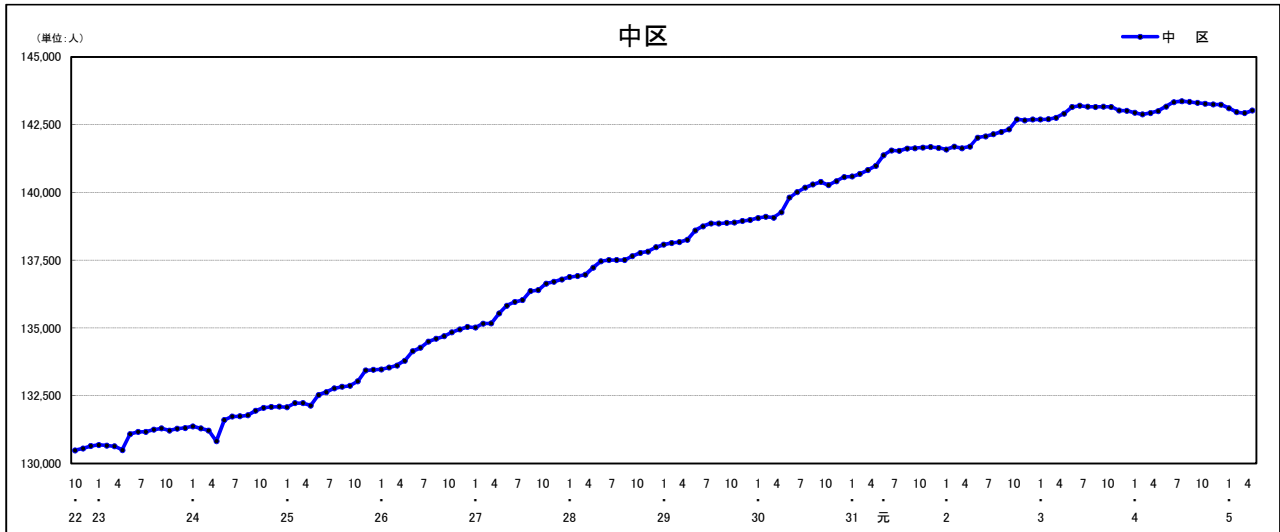

人口増減（対前年同月差）の推移【社会増減、自然増減別】（平成22年10月～）

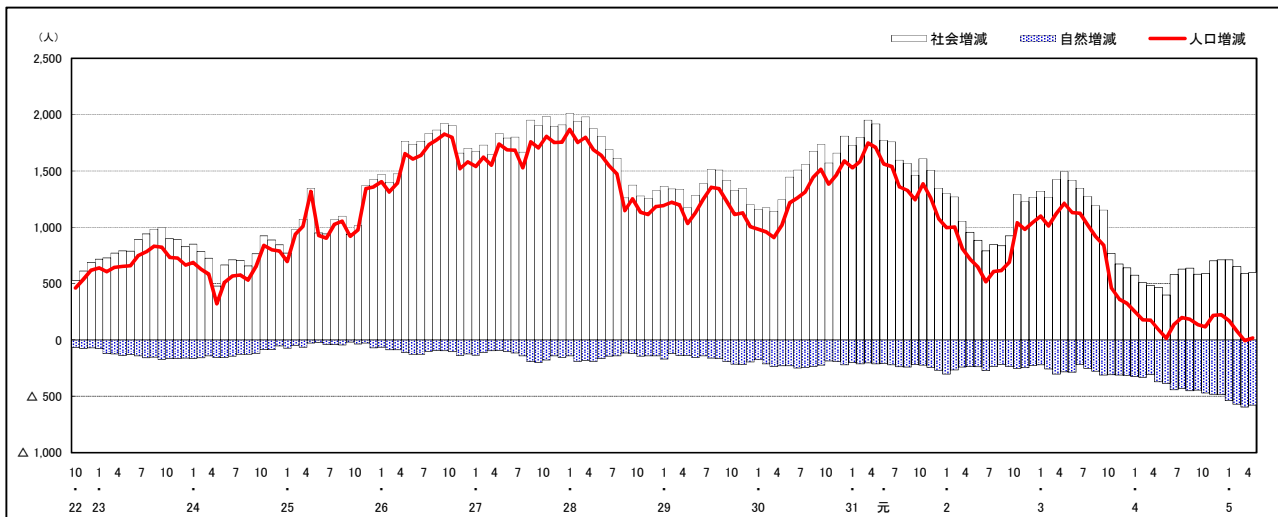

人口増減（対前年同月差）の推移【日本人、外国人別】（平成22年10月～）

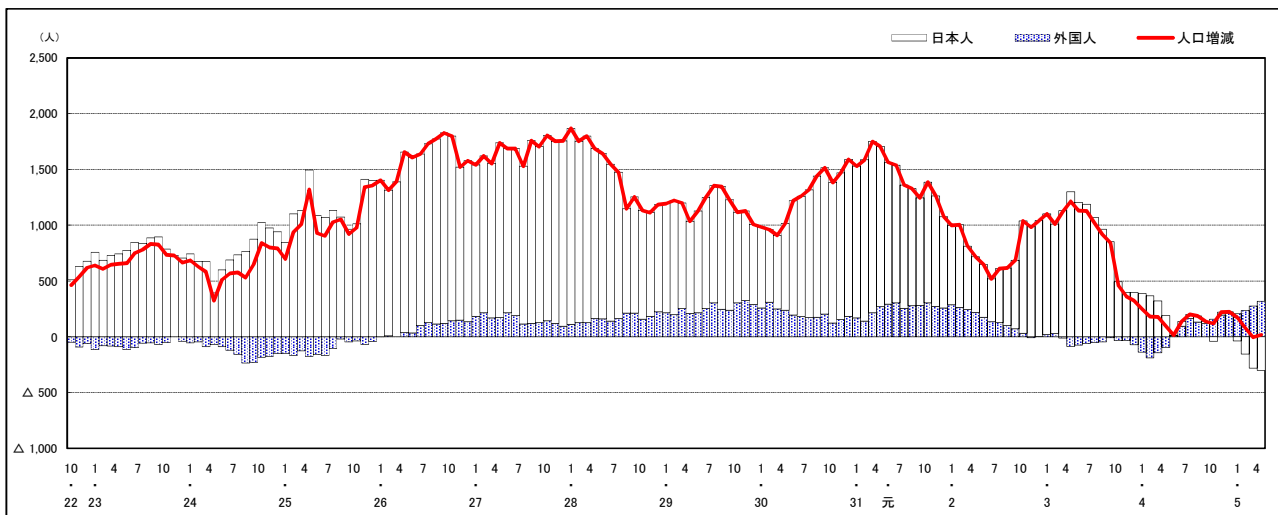

注) 国勢調査結果による推計人口の補正を行っており、社会増減は人口増減から自然増減を差し引いて算出している。

市区町別 推計人口の推移（平成22年10月1日～）

東 区

H22国勢調査時の人口	R5.4.1現在の人口	H22国勢調査後の増減数	H22国勢調査後の増減率
120,751人	117,403人	△ 3,348人	△2.77%

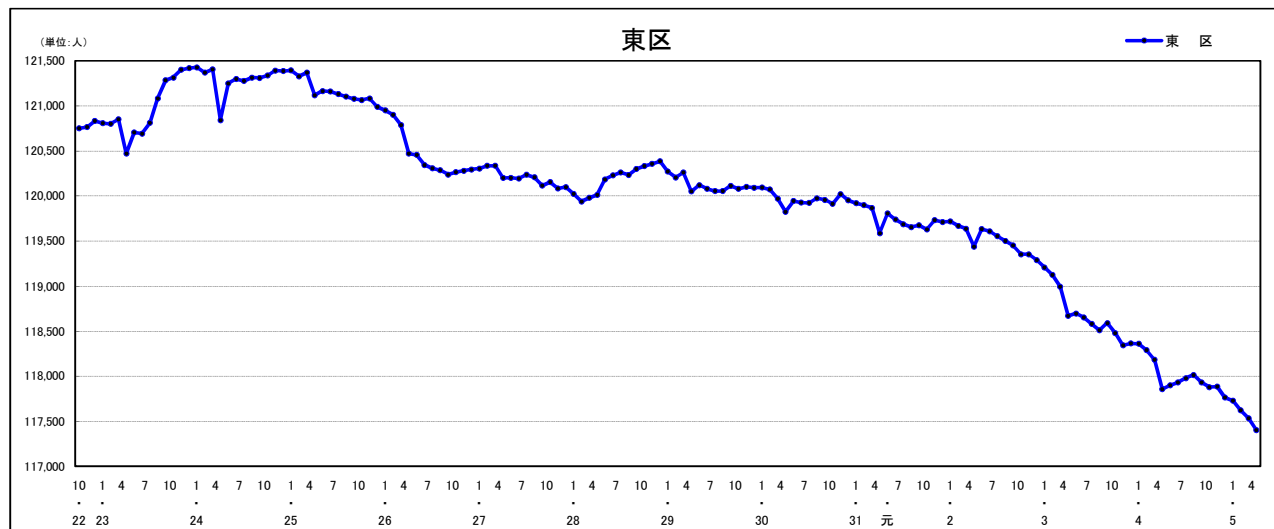

人口増減（対前年同月差）の推移【社会増減、自然増減別】（平成22年10月～）

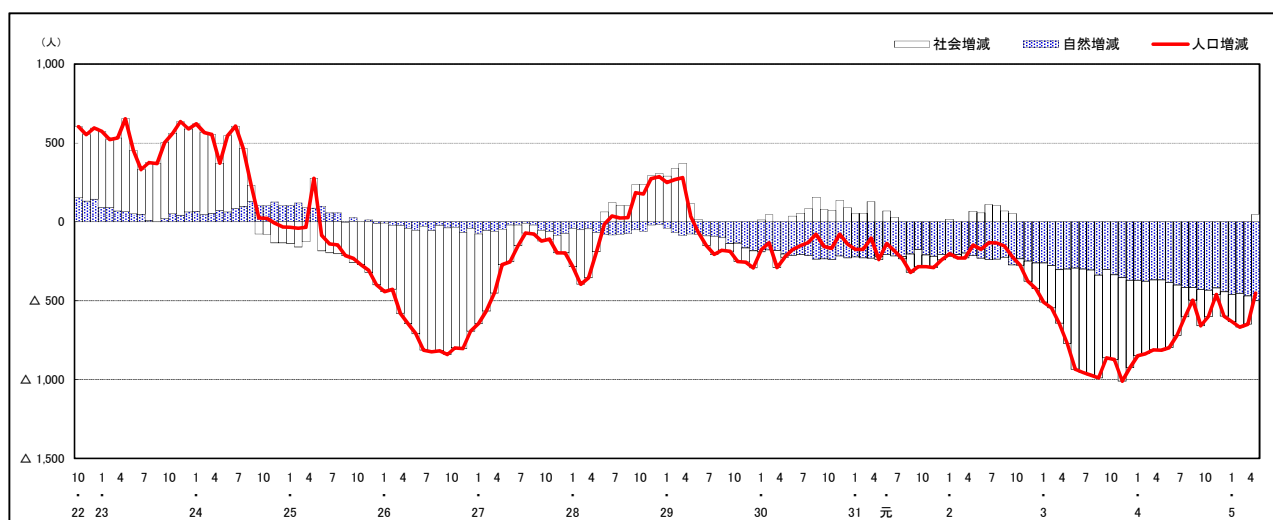

人口増減（対前年同月差）の推移【日本人、外国人別】（平成22年10月～）

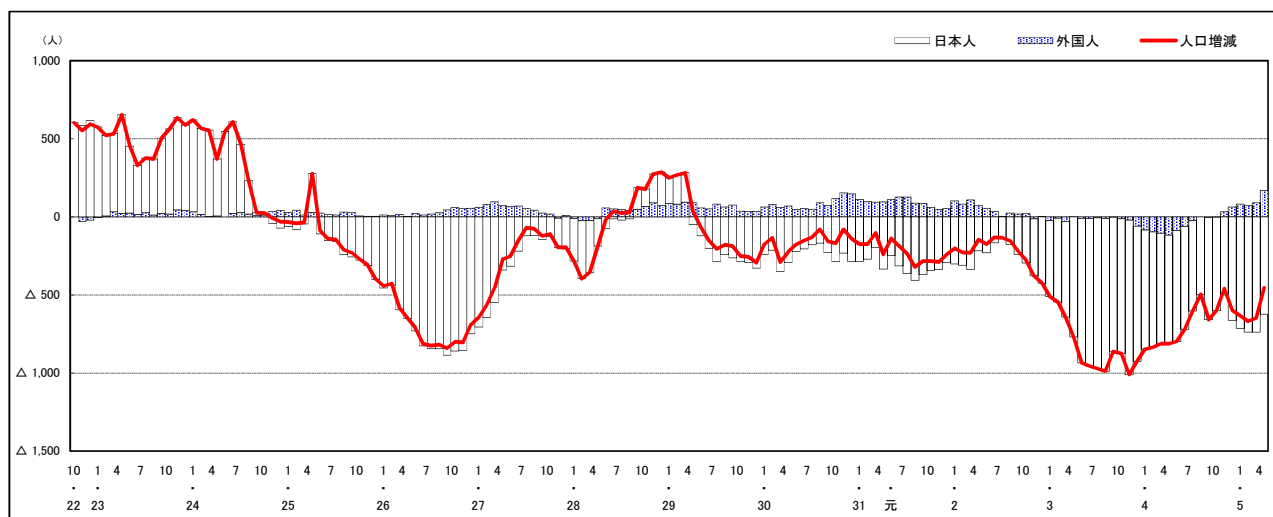

注) 国勢調査結果による推計人口の補正を行っており、社会増減は人口増減から自然増減を差し引いて算出している。

市区町別 推計人口の推移 (平成22年10月1日～)

南 区

H22国勢調査時の人口	R5.4.1現在の人口	H22国勢調査後の増減数	H22国勢調査後の増減率
138,190人	144,188人	5,998人	4.34%



人口増減 (対前年同月差) の推移 [社会増減、自然増減別] (平成22年10月～)

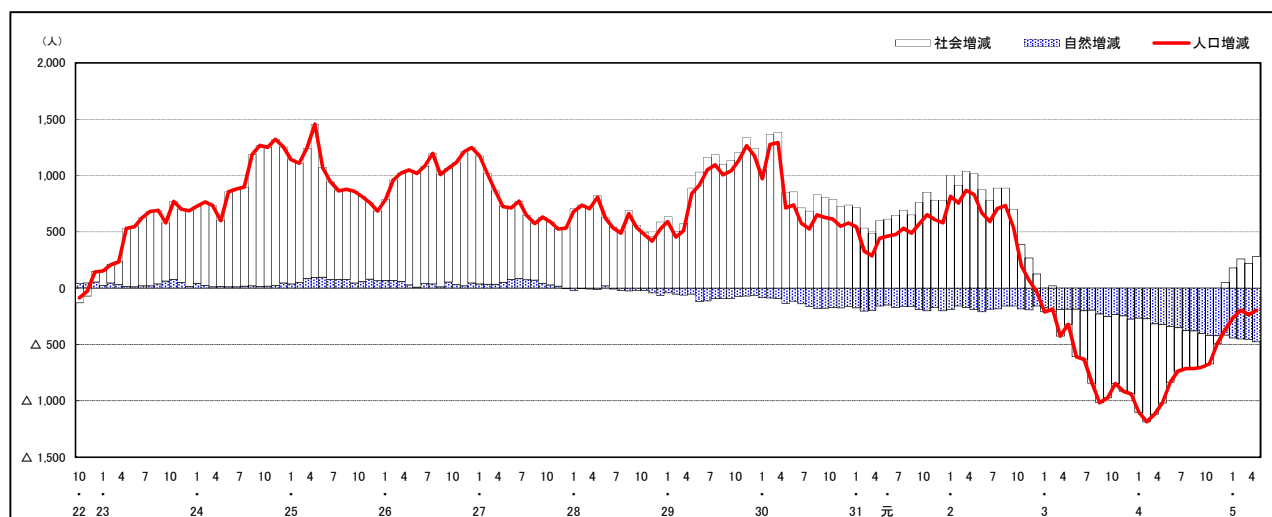

人口増減 (対前年同月差) の推移 [日本人、外国人別] (平成22年10月～)

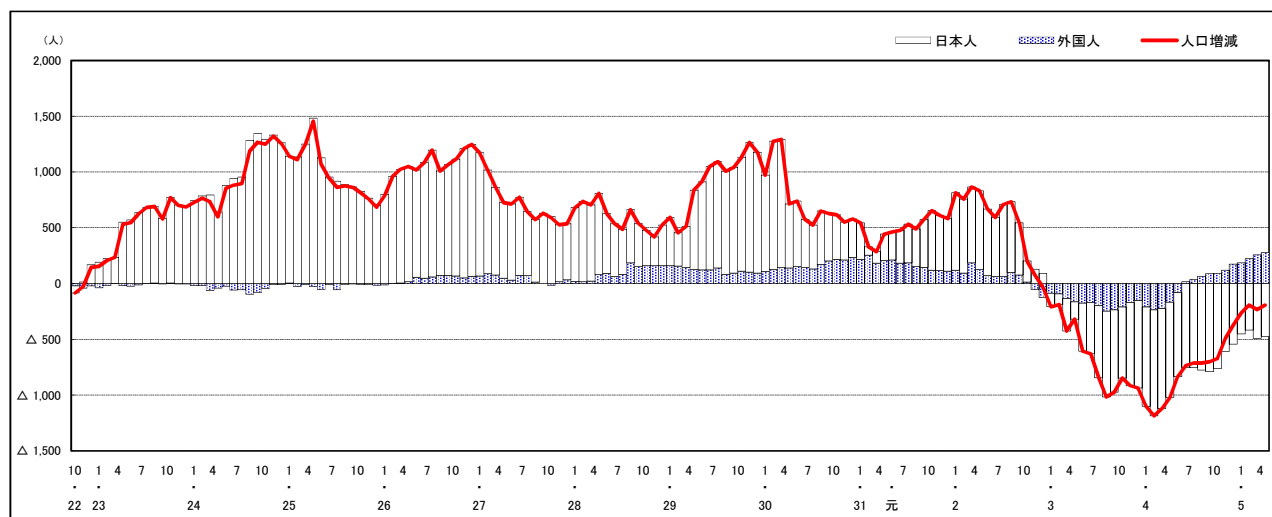

注) 国勢調査結果による推計人口の補正を行っており、社会増減は人口増減から自然増減を差し引いて算出している。

市区町別 推計人口の推移（平成22年10月1日～）

西 区

H22国勢調査時の人口	R5.4.1現在の人口	H22国勢調査後の増減数	H22国勢調査後の増減率
186,985人	187,312人	327人	0.17%

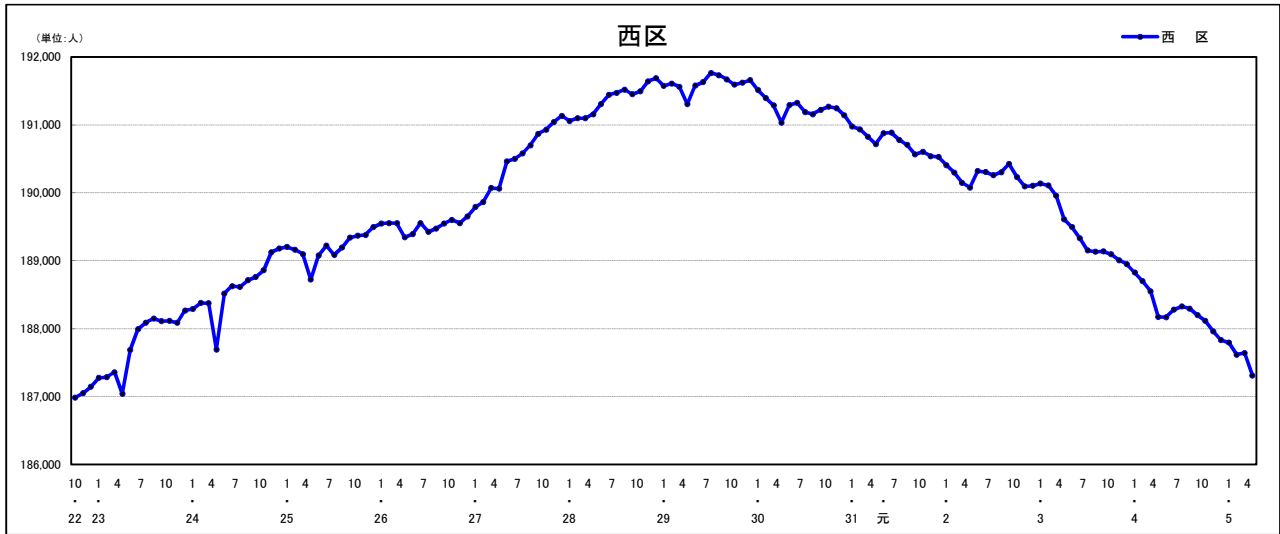

人口増減（対前年同月差）の推移【社会増減、自然増減別】（平成22年10月～）

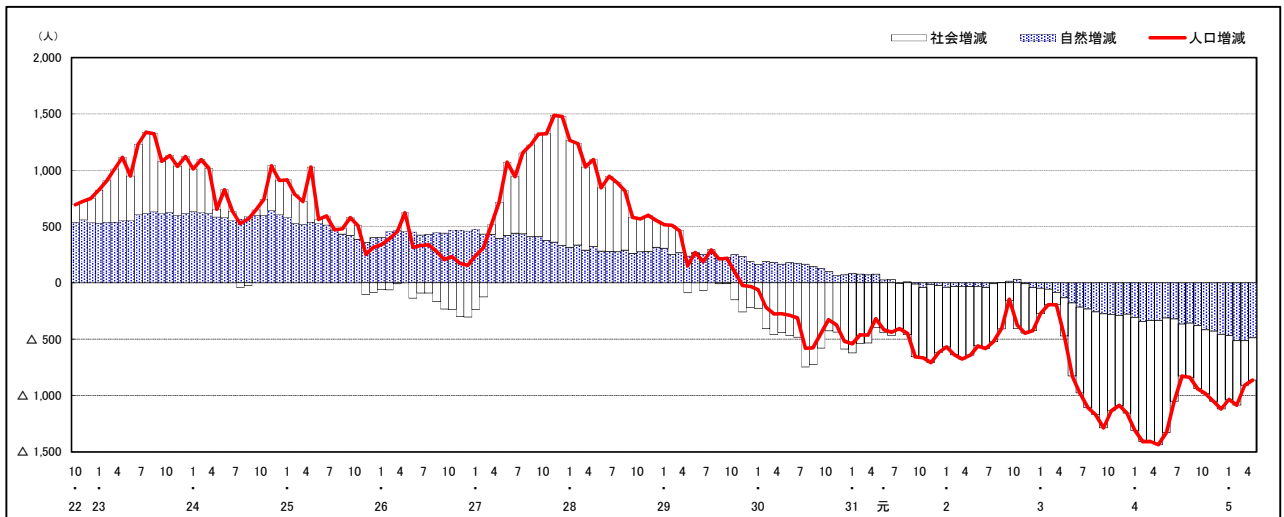

人口増減（対前年同月差）の推移【日本人、外国人別】（平成22年10月～）

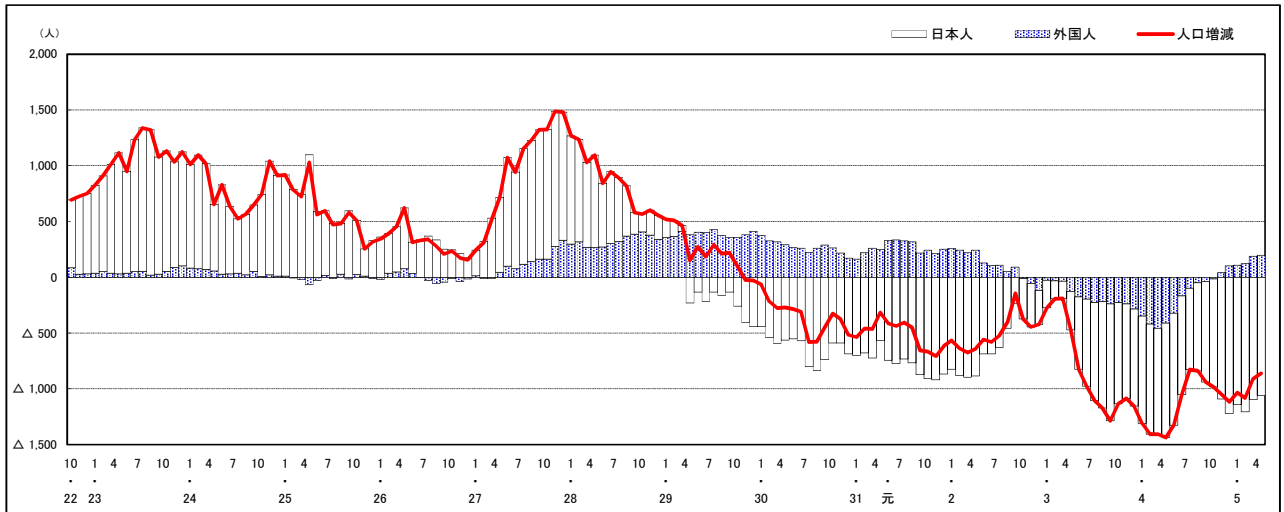

注) 国勢調査結果による推計人口の補正を行っており、社会増減は人口増減から自然増減を差し引いて算出している。

市区町別 推計人口の推移 (平成22年10月1日～)

安佐南区

H22国勢調査時の人口	R5.4.1現在の人口	H22国勢調査後の増減数	H22国勢調査後の増減率
233,733人	245,730人	11,997人	5.13%

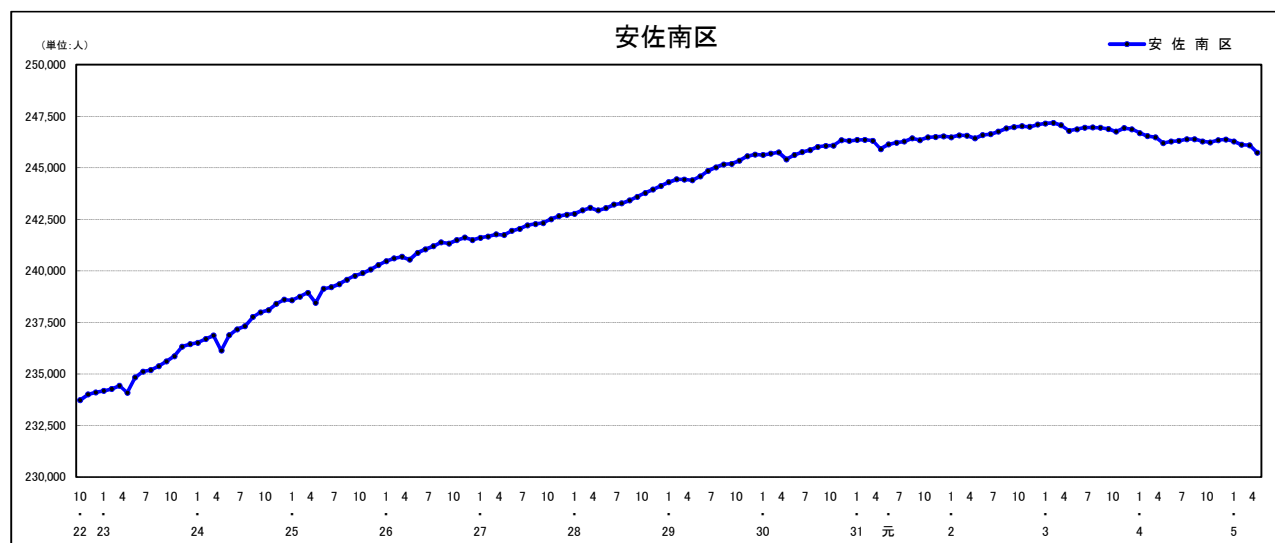

人口増減 (対前年同月差) の推移 [社会増減、自然増減別] (平成22年10月～)

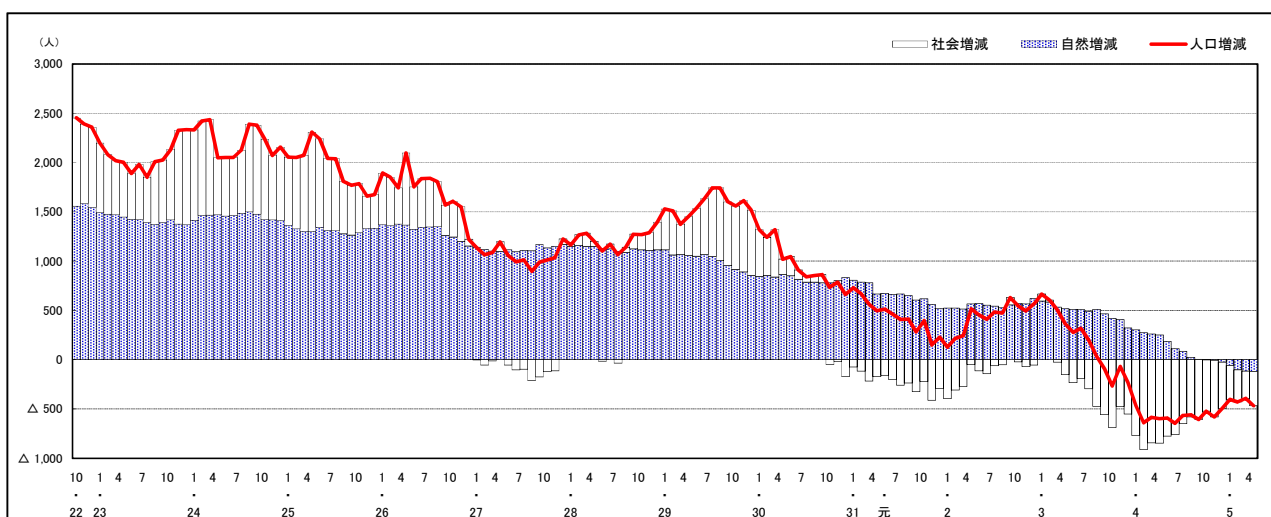

人口増減 (対前年同月差) の推移 [日本人、外国人別] (平成22年10月～)

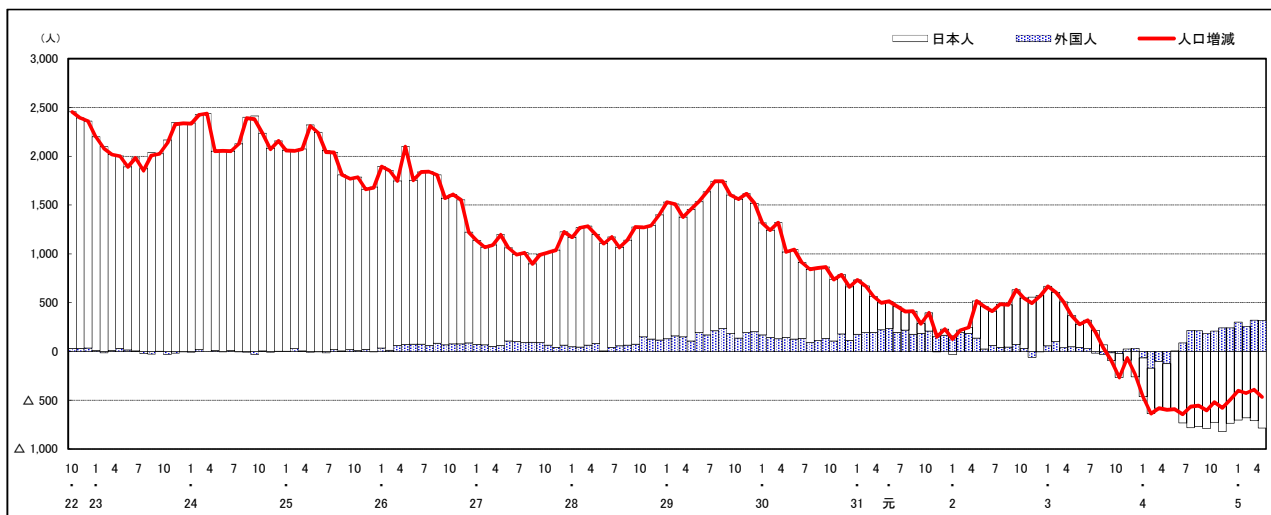

注) 国勢調査結果による推計人口の補正を行っており、社会増減は人口増減から自然増減を差し引いて算出している。

市区町別 推計人口の推移 (平成22年10月1日～)

安佐北区

H22国勢調査時の人口	R5.4.1現在の人口	H22国勢調査後の増減数	H22国勢調査後の増減率
149,633人	135,098人	△ 14,535人	△ 9.71%

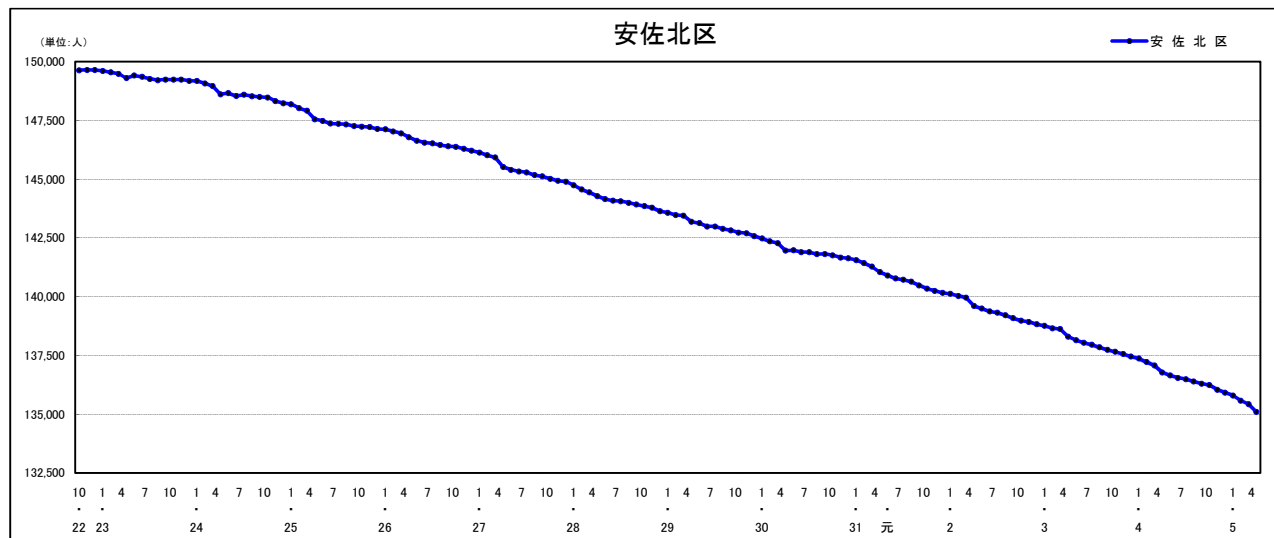

人口増減 (対前年同月差) の推移 [社会増減、自然増減別] (平成22年10月～)

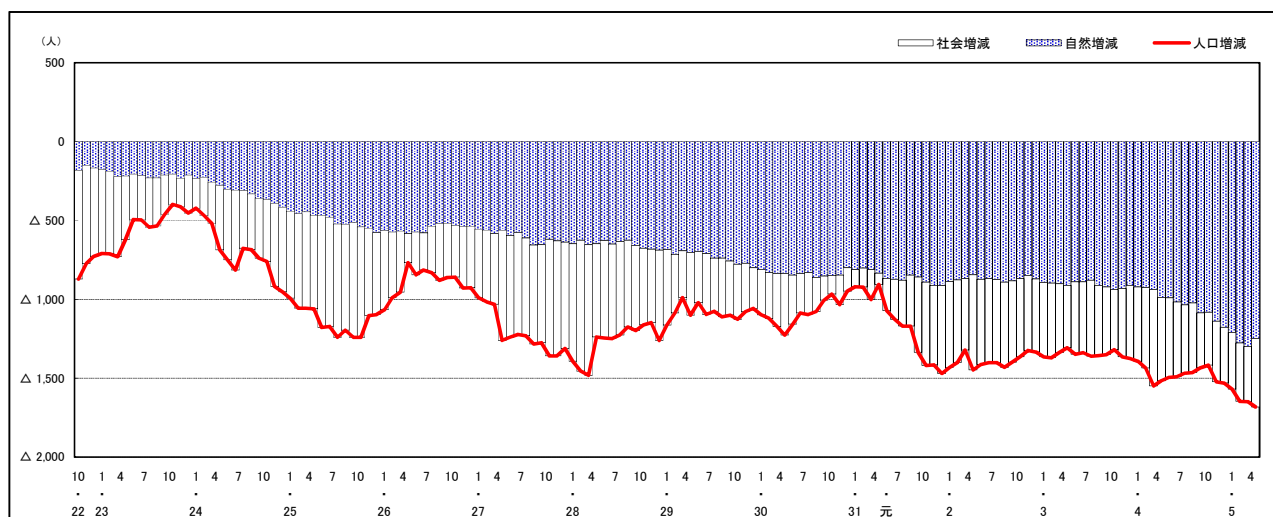

人口増減 (対前年同月差) の推移 [日本人、外国人別] (平成22年10月～)

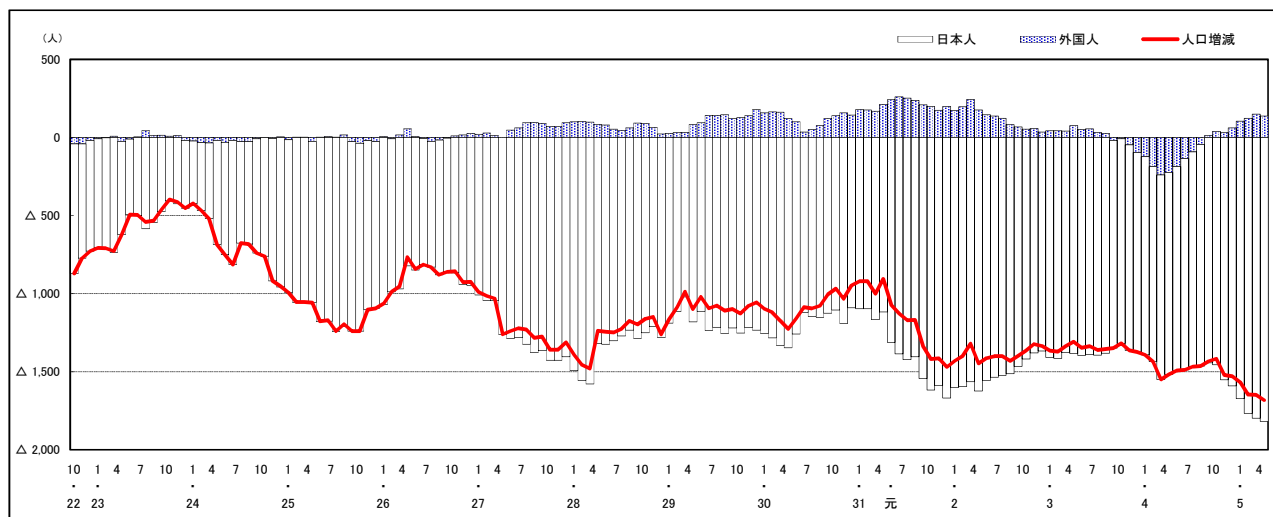

注) 国勢調査結果による推計人口の補正を行っており、社会増減は人口増減から自然増減を差し引いて算出している。

市区町別 推計人口の推移 (平成22年10月1日～)

安芸区

H22国勢調査時の人口	R5.4.1現在の人口	H22国勢調査後の増減数	H22国勢調査後の増減率
78,789人	74,835人	△ 3,954人	△5.02%

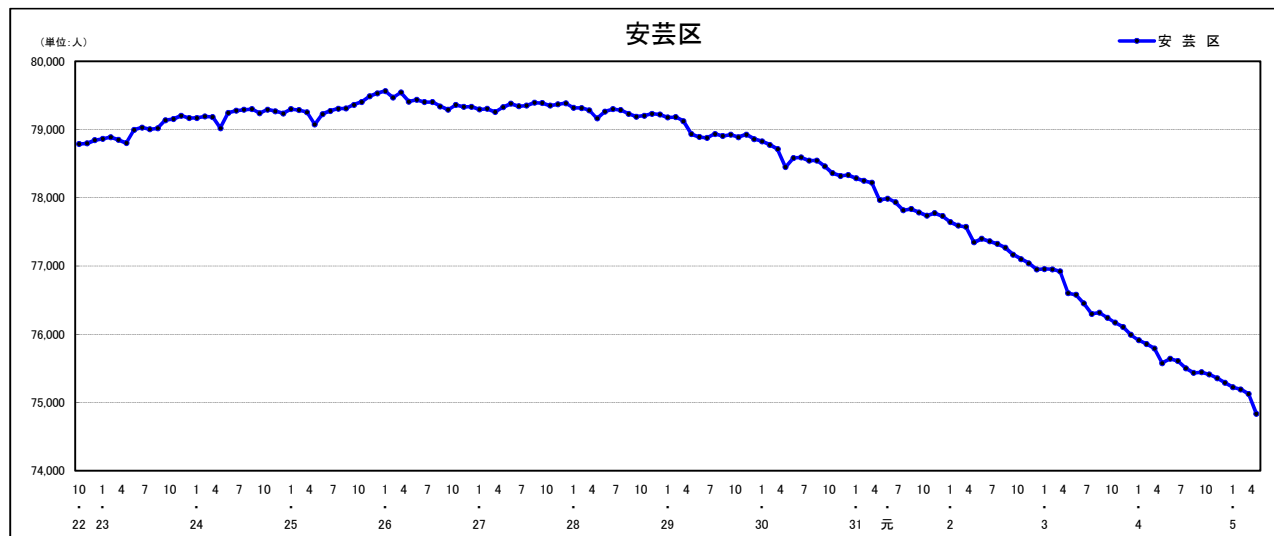

人口増減 (対前年同月差) の推移 [社会増減、自然増減別] (平成22年10月～)

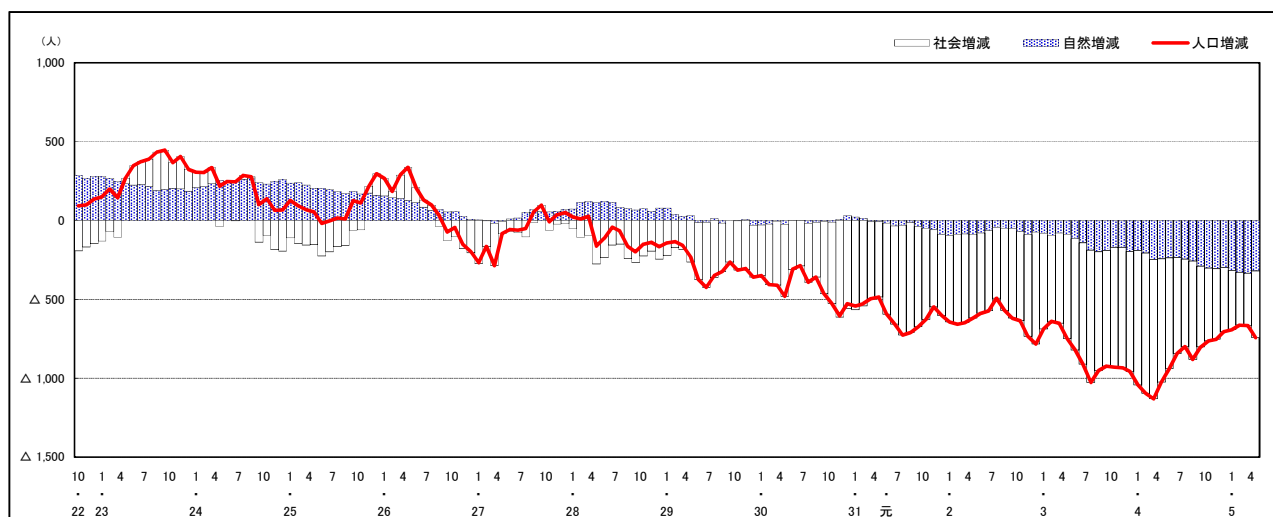

人口増減 (対前年同月差) の推移 [日本人、外国人別] (平成22年10月～)

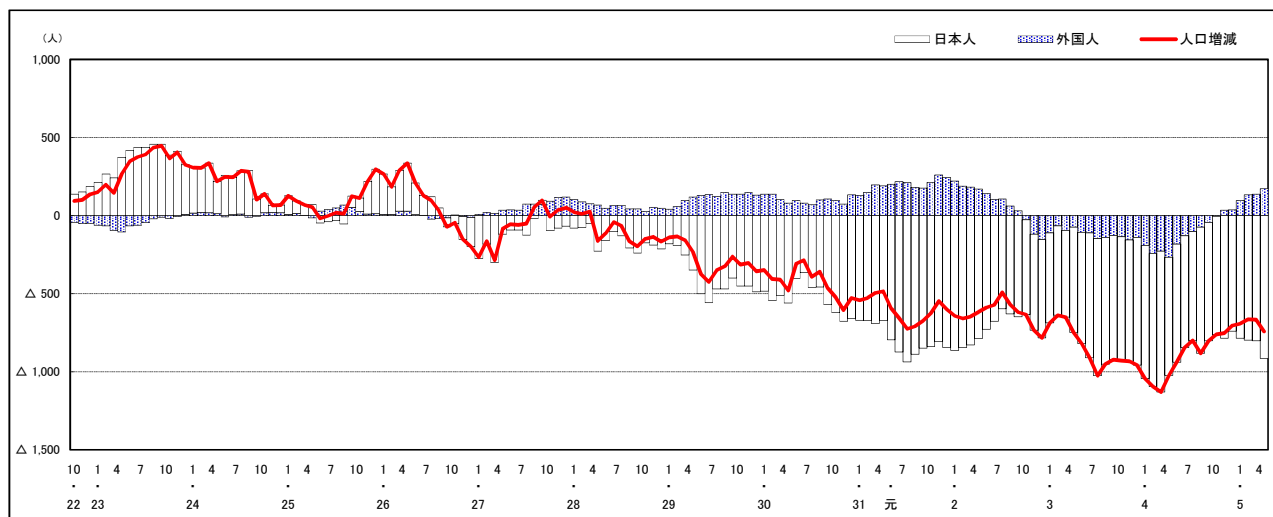

注) 国勢調査結果による推計人口の補正を行っており、社会増減は人口増減から自然増減を差し引いて算出している。

市区町別 推計人口の推移 (平成22年10月1日～)

佐伯区

H22国勢調査時の人口	R5.4.1現在の人口	H22国勢調査後の増減数	H22国勢調査後の増減率
135,280人	139,750人	4,470人	3.30%



人口増減 (対前年同月差) の推移 [社会増減、自然増減別] (平成22年10月～)

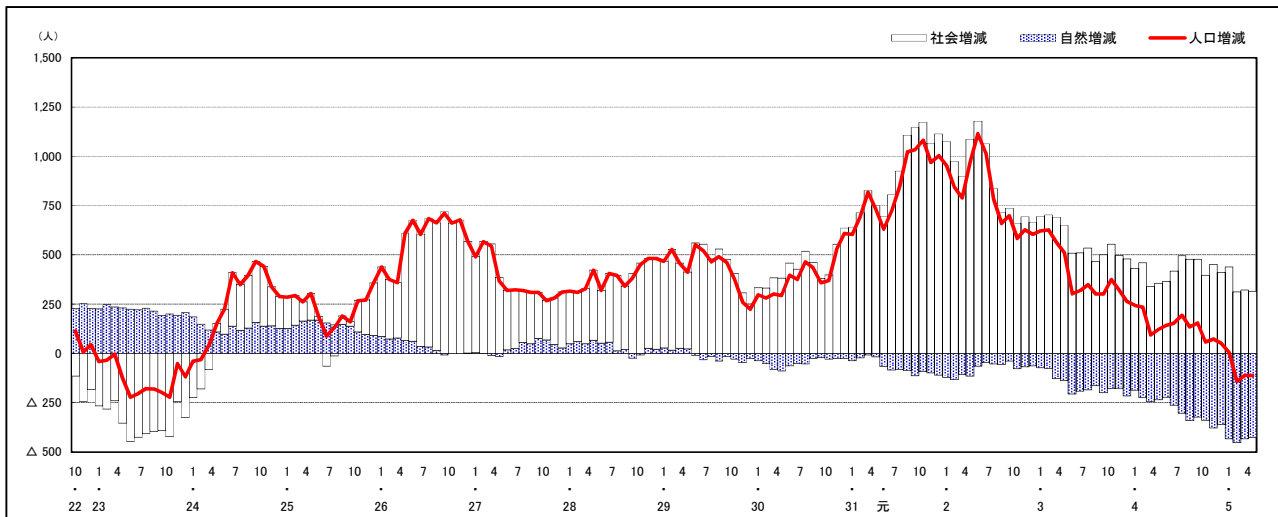

人口増減 (対前年同月差) の推移 [日本人、外国人別] (平成22年10月～)

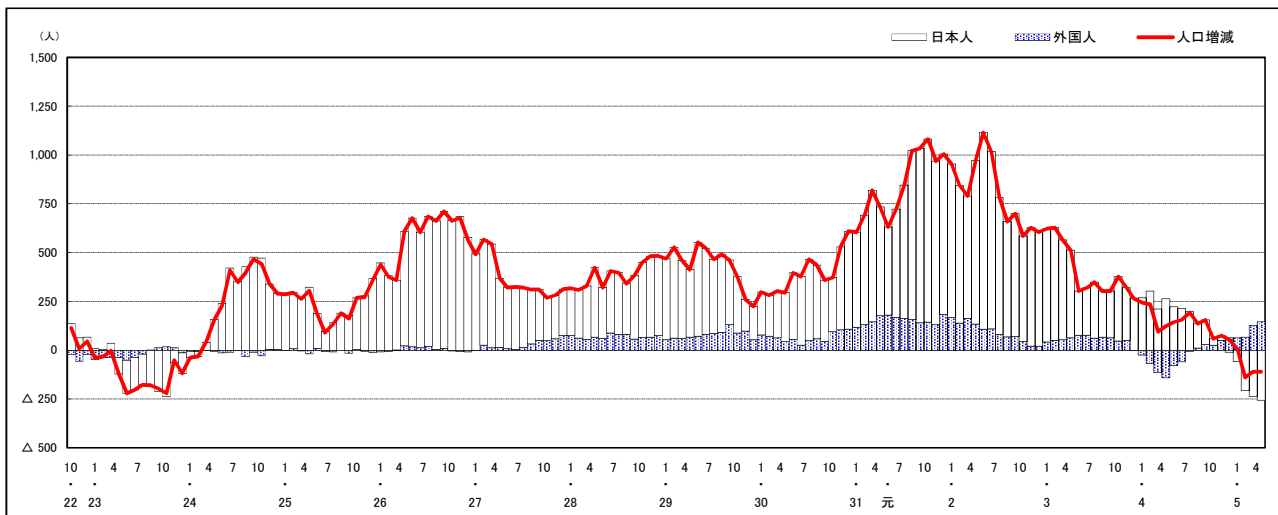

注) 国勢調査結果による推計人口の補正を行っており、社会増減は人口増減から自然増減を差し引いて算出している。

市区町別 推計人口の推移 (平成22年10月1日～)

呉市

H22国勢調査時の人口	R5.4.1現在の人口	H22国勢調査後の増減数	H22国勢調査後の増減率
239,973人	203,918人	△ 36,055人	△15.02%

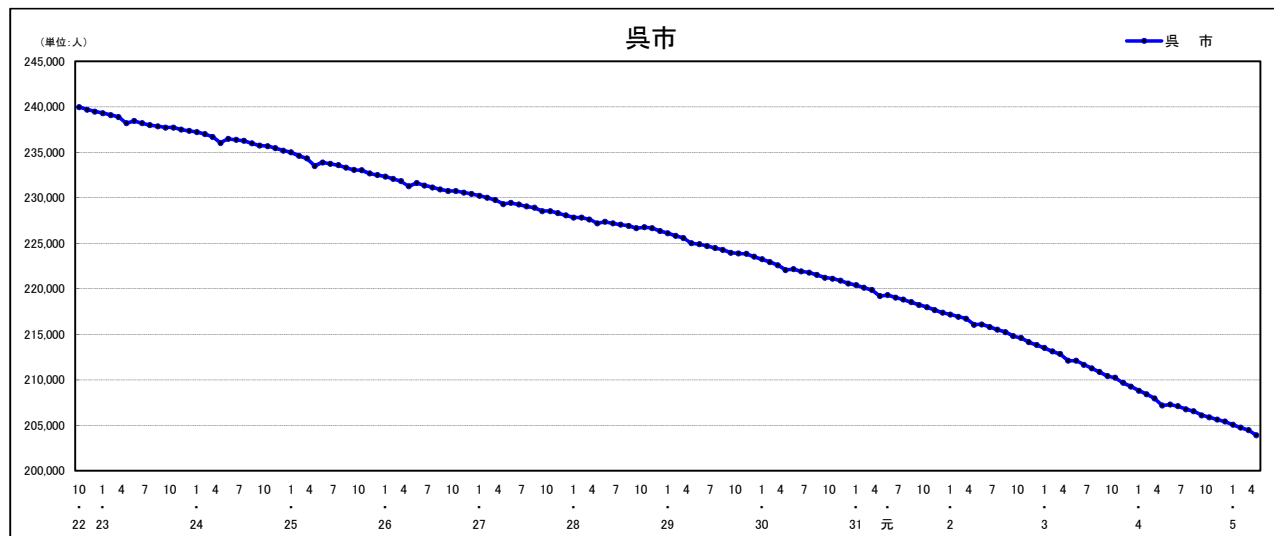

人口増減 (対前年同月差) の推移 [社会増減、自然増減別] (平成22年10月～)

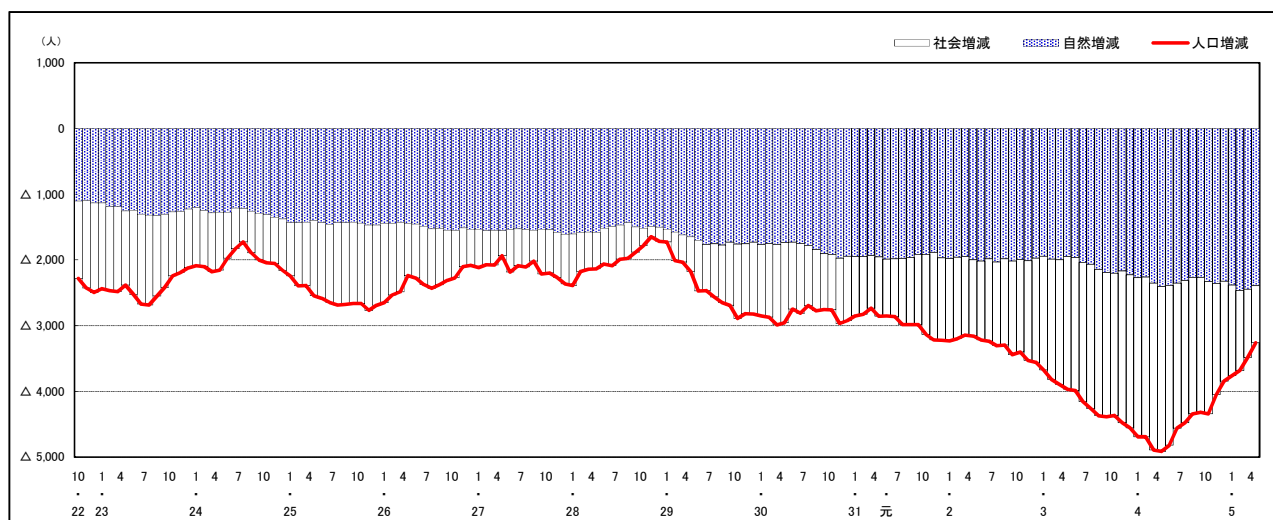

人口増減 (対前年同月差) の推移 [日本人、外国人別] (平成22年10月～)

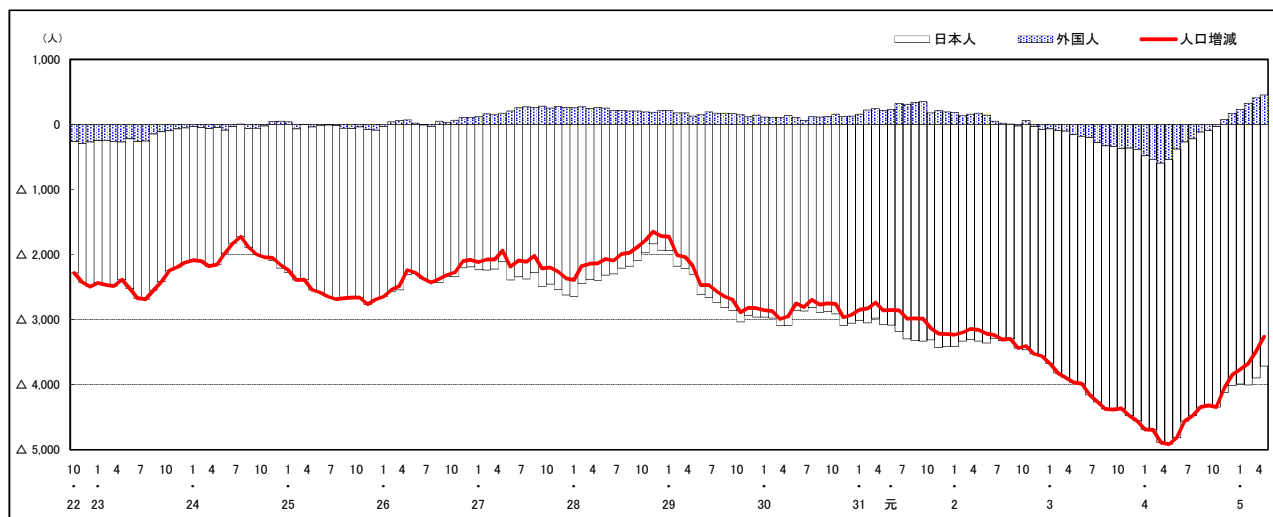

注) 国勢調査結果による推計人口の補正を行っており、社会増減は人口増減から自然増減を差し引いて算出している。

市区町別 推計人口の推移 (平成22年10月1日～)

竹原市

H22国勢調査時の人口	R5.4.1現在の人口	H22国勢調査後の増減数	H22国勢調査後の増減率
28,644人	22,706人	△ 5,938人	△20.73%

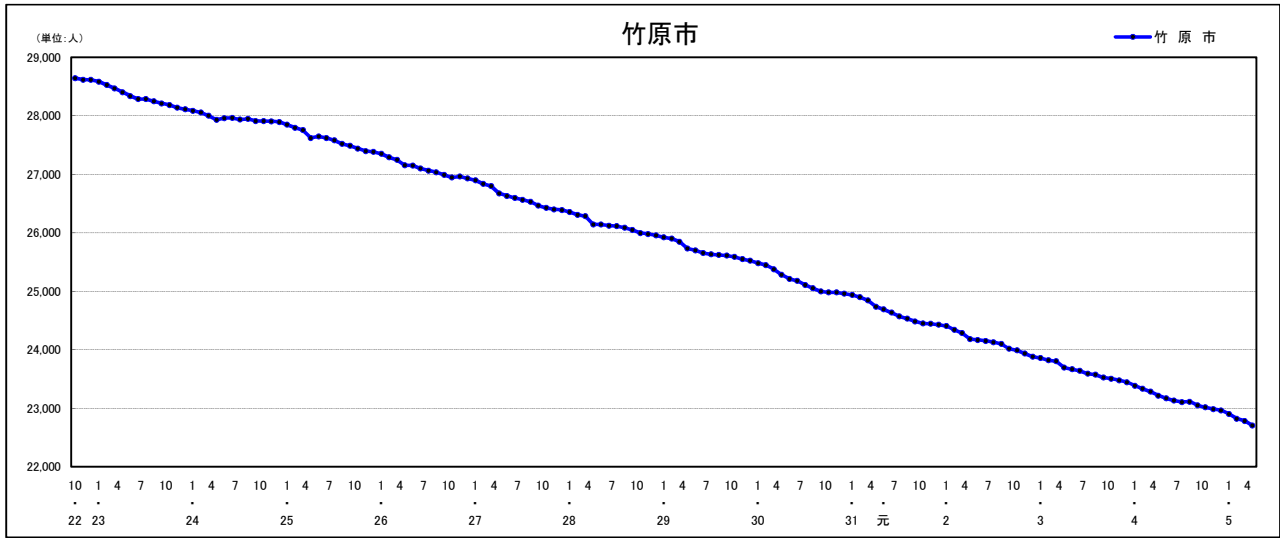

人口増減 (対前年同月差) の推移 [社会増減、自然増減別] (平成22年10月～)

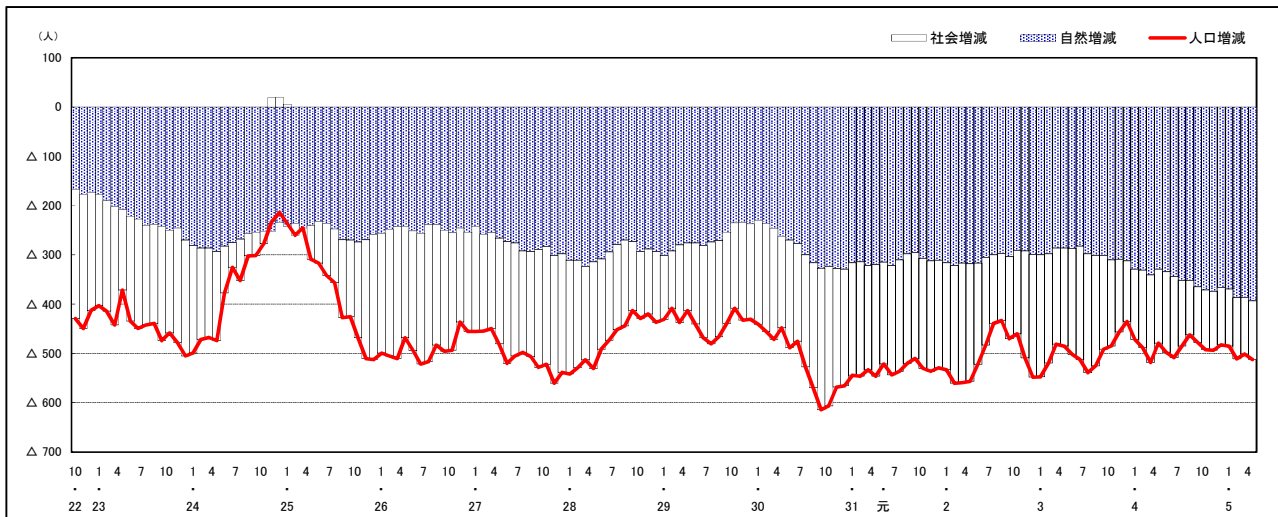

人口増減 (対前年同月差) の推移 [日本人、外国人別] (平成22年10月～)

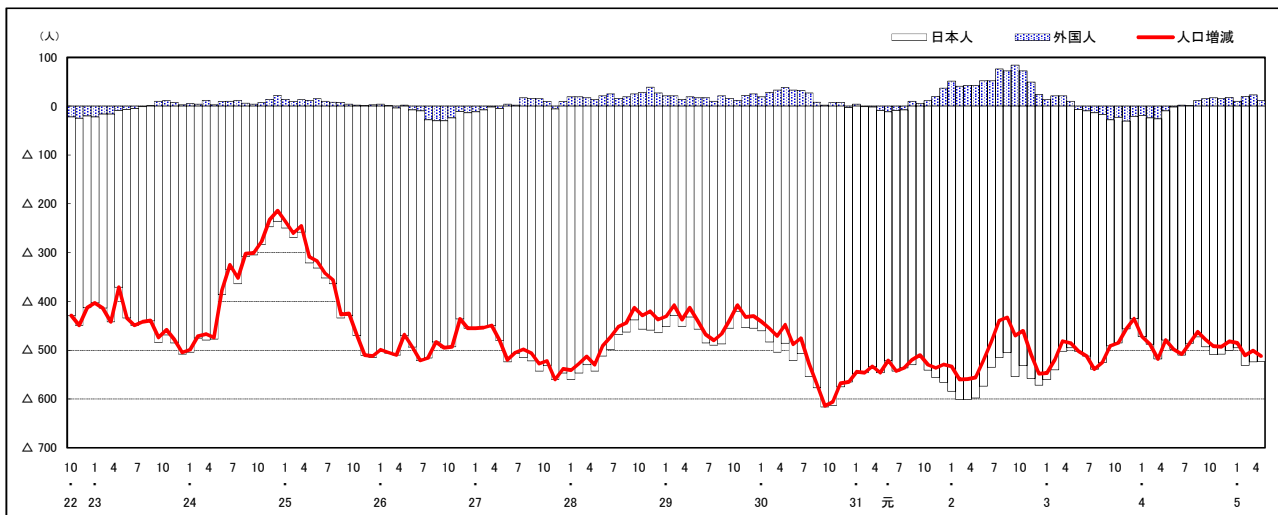

注) 国勢調査結果による推計人口の補正を行っており、社会増減は人口増減から自然増減を差し引いて算出している。

市区町別 推計人口の推移 (平成22年10月1日～)

三原市

H22国勢調査時の人口	R5.4.1現在の人口	H22国勢調査後の増減数	H22国勢調査後の増減率
100,509人	86,984人	△ 13,525人	△13.46%

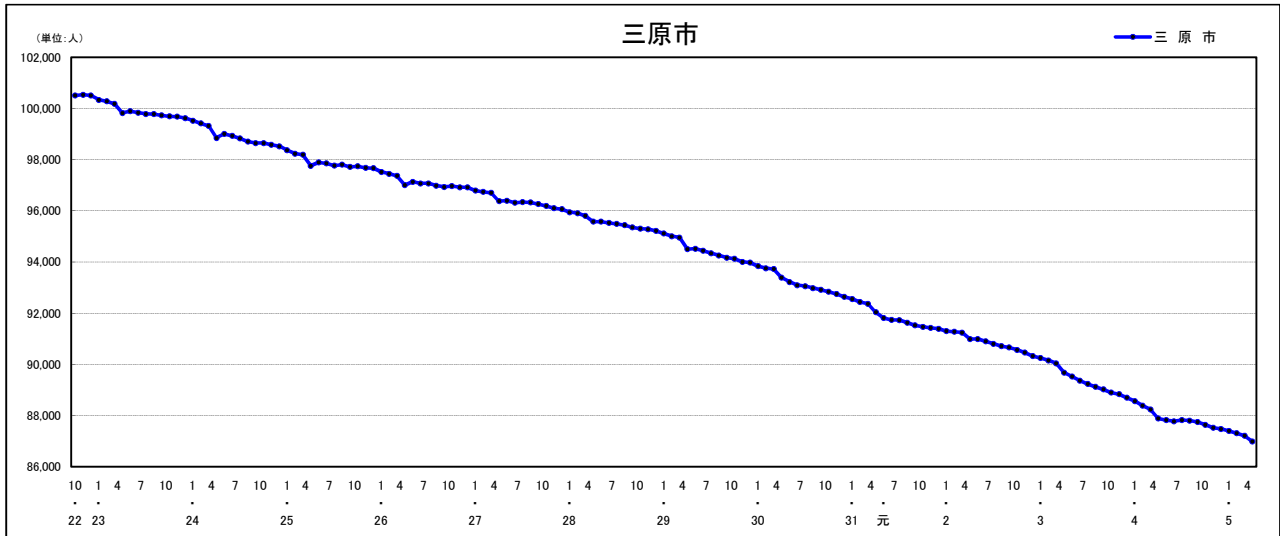

人口増減 (対前年同月差) の推移 [社会増減、自然増減別] (平成22年10月～)

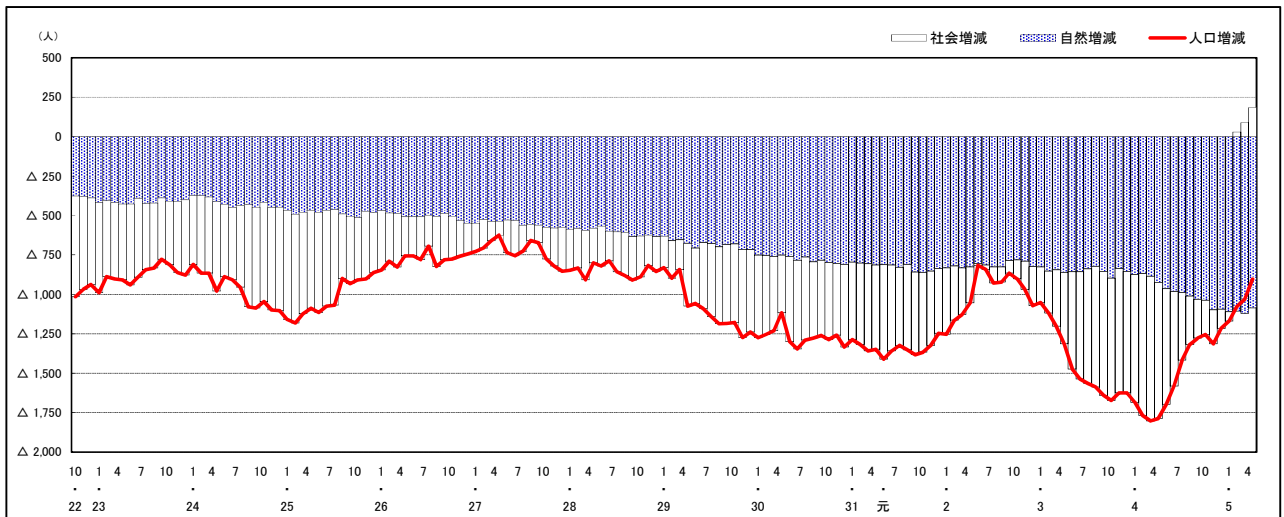

人口増減 (対前年同月差) の推移 [日本人、外国人別] (平成22年10月～)

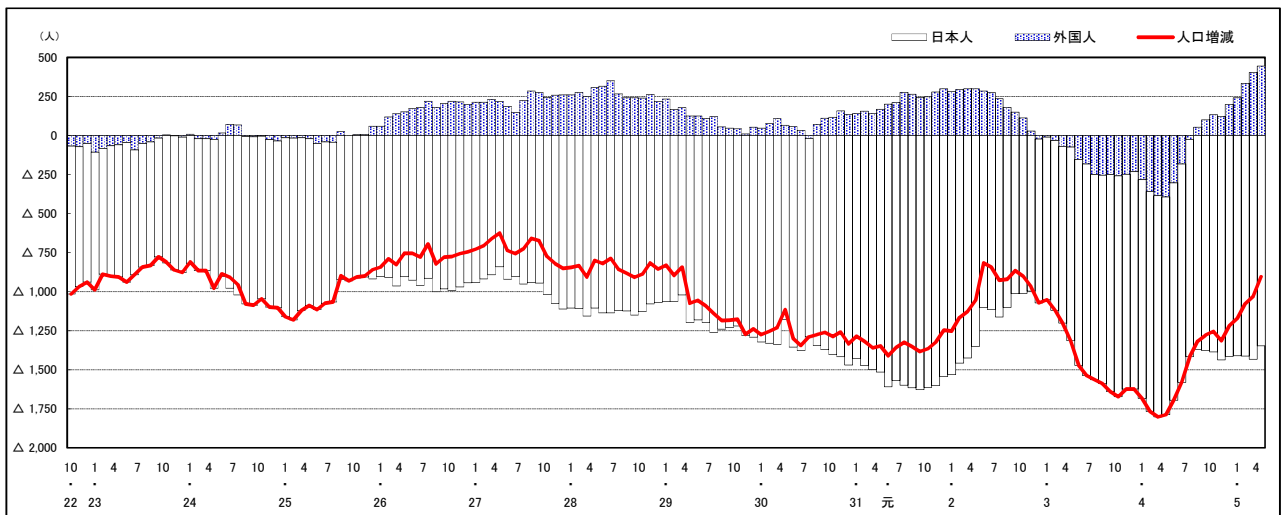

注) 国勢調査結果による推計人口の補正を行っており、社会増減は人口増減から自然増減を差し引いて算出している。

市区町別 推計人口の推移 (平成22年10月1日～)

尾道市

H22国勢調査時の人口	R5.4.1現在の人口	H22国勢調査後の増減数	H22国勢調査後の増減率
145,202人	125,733人	△ 19,469人	△13.41%

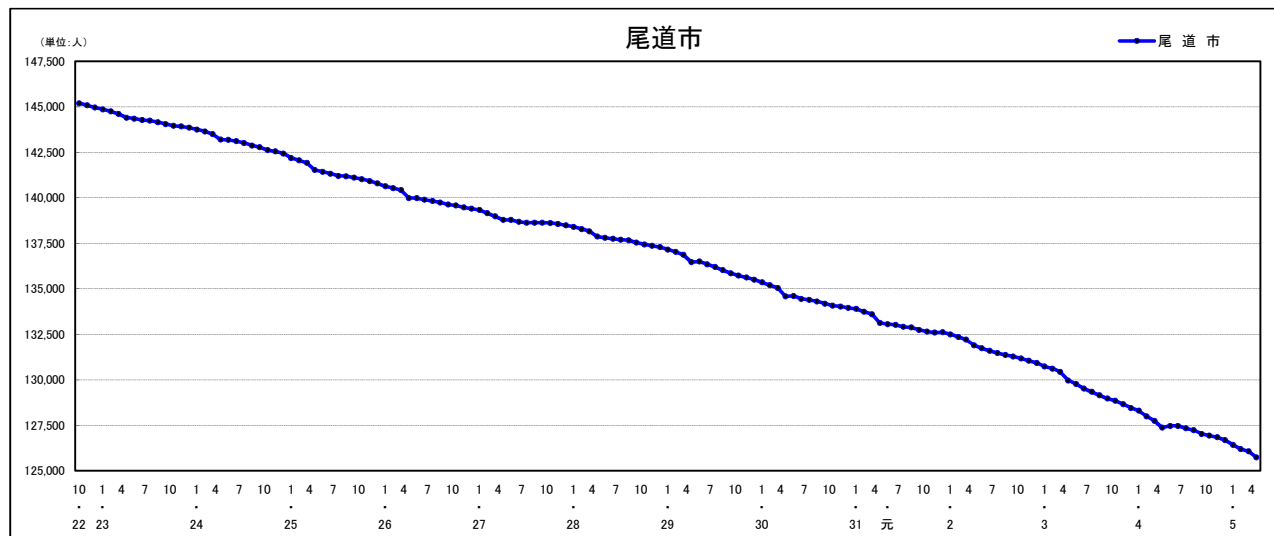

人口増減 (対前年同月差) の推移 [社会増減、自然増減別] (平成22年10月～)

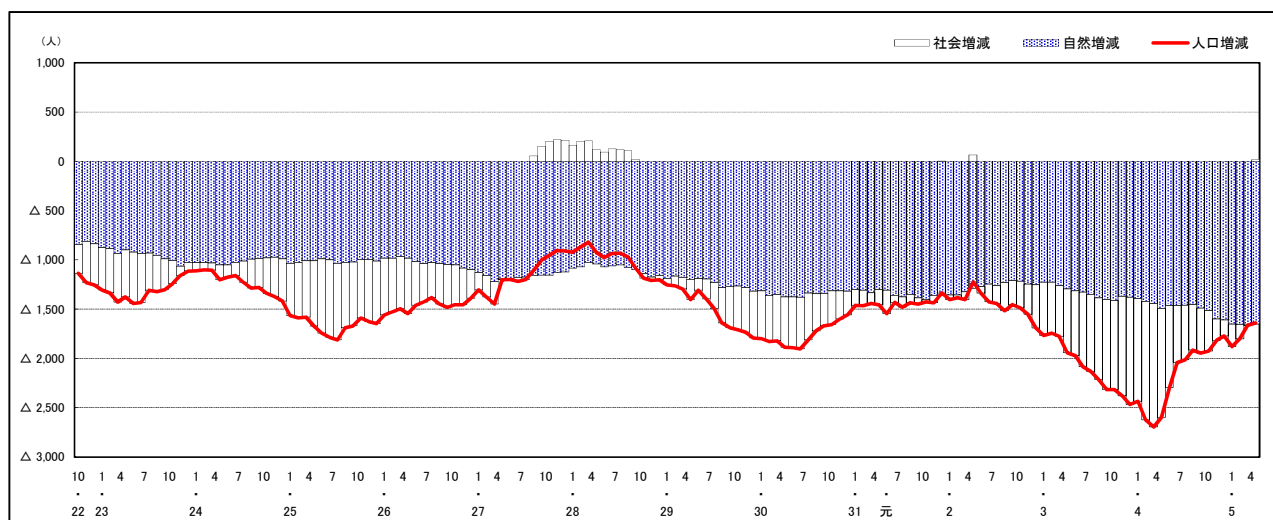

人口増減 (対前年同月差) の推移 [日本人、外国人別] (平成22年10月～)

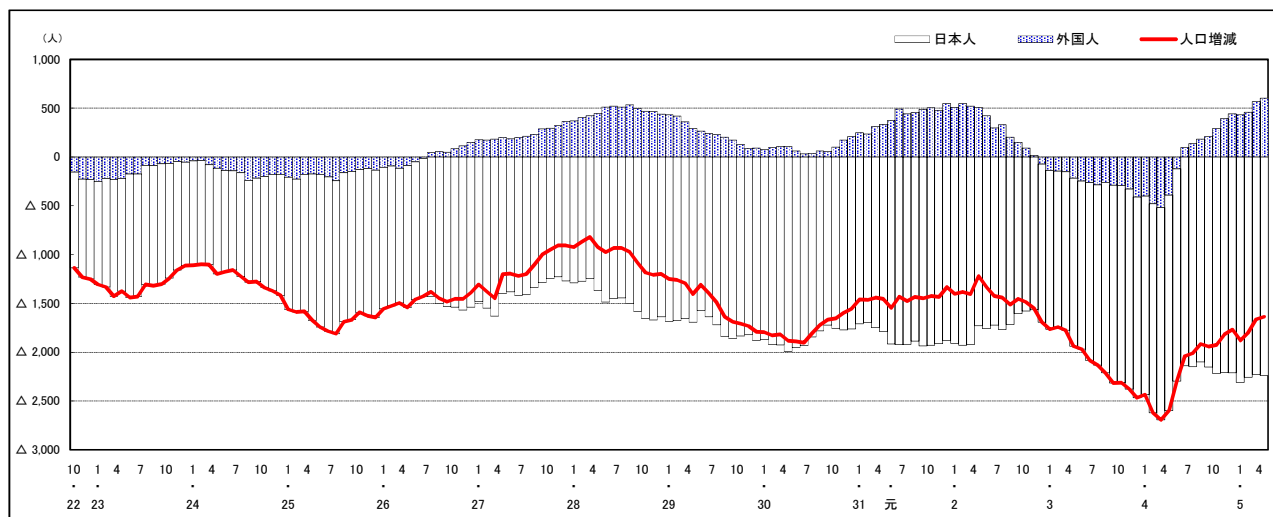

注) 国勢調査結果による推計人口の補正を行っており、社会増減は人口増減から自然増減を差し引いて算出している。

市区町別 推計人口の推移 (平成22年10月1日～)

福山市

H22国勢調査時の人口	R5.4.1現在の人口	H22国勢調査後の増減数	H22国勢調査後の増減率
461,357人	452,983人	△ 8,374人	△ 1.82%



人口増減 (対前年同月差) の推移 [社会増減、自然増減別] (平成22年10月～)

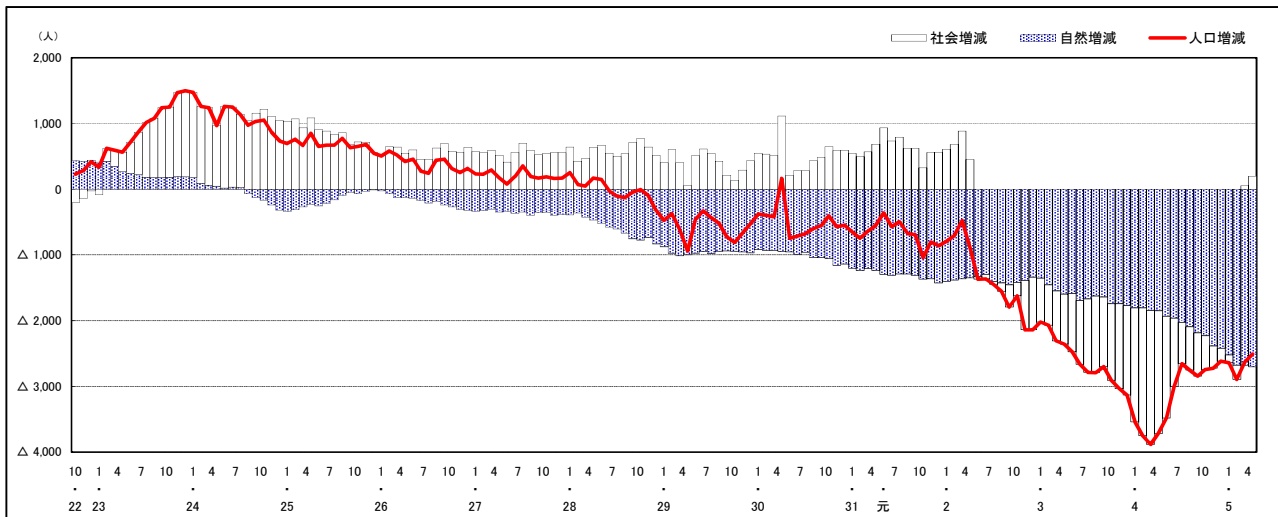

人口増減 (対前年同月差) の推移 [日本人、外国人別] (平成22年10月～)

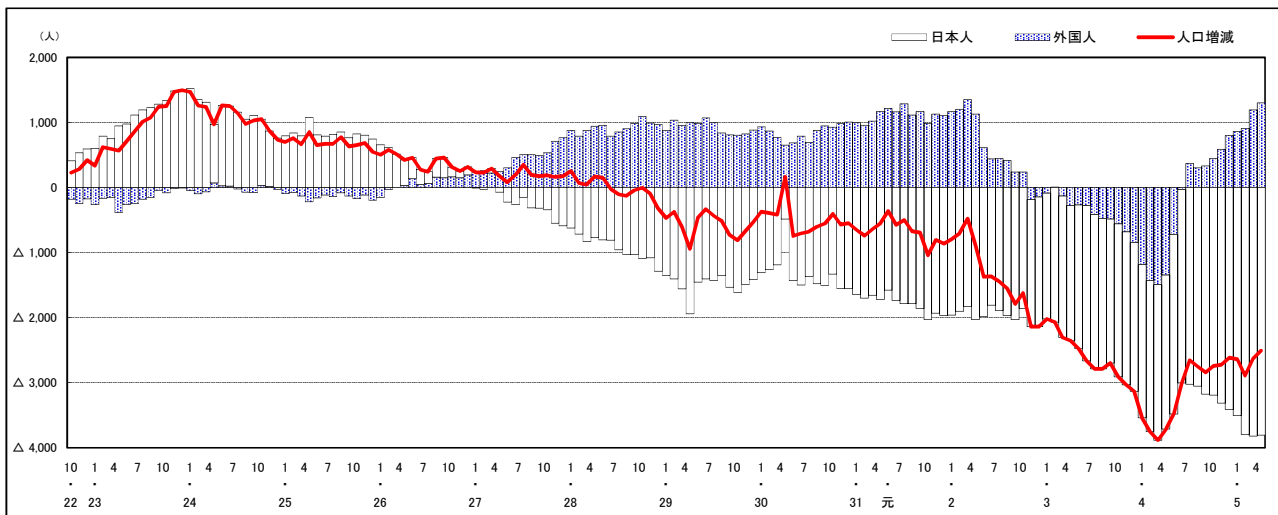

注) 国勢調査結果による推計人口の補正を行っており、社会増減は人口増減から自然増減を差し引いて算出している。

市区町別 推計人口の推移 (平成22年10月1日～)

府中市

H22国勢調査時の人口	R5.4.1現在の人口	H22国勢調査後の増減数	H22国勢調査後の増減率
42,563人	35,727人	△ 6,836人	△16.06%

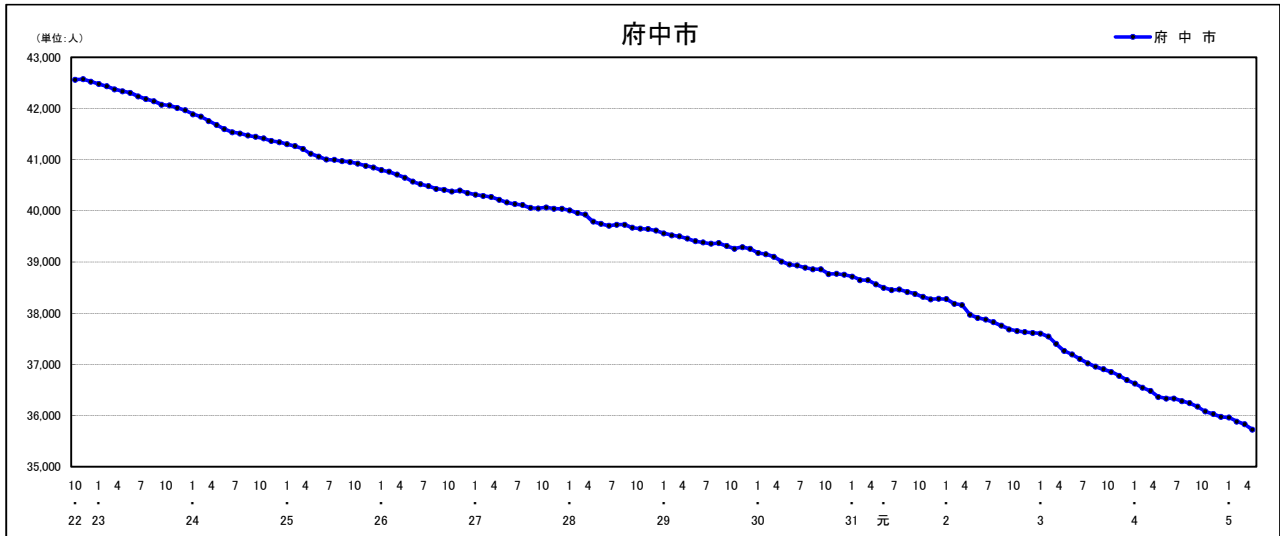

人口増減 (対前年同月差) の推移 [社会増減、自然増減別] (平成22年10月～)

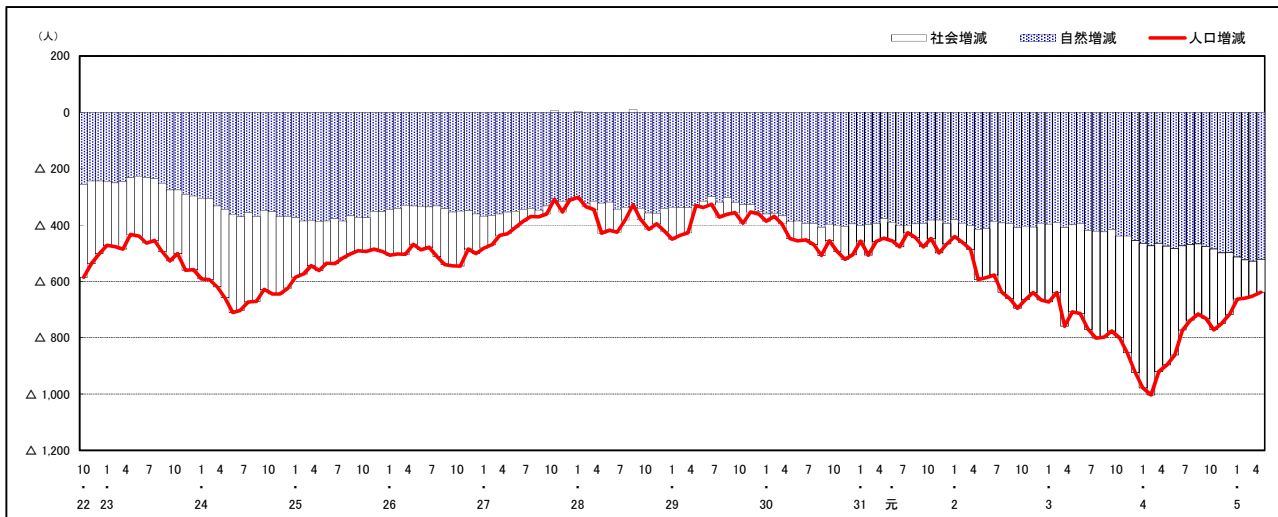

人口増減 (対前年同月差) の推移 [日本人、外国人別] (平成22年10月～)

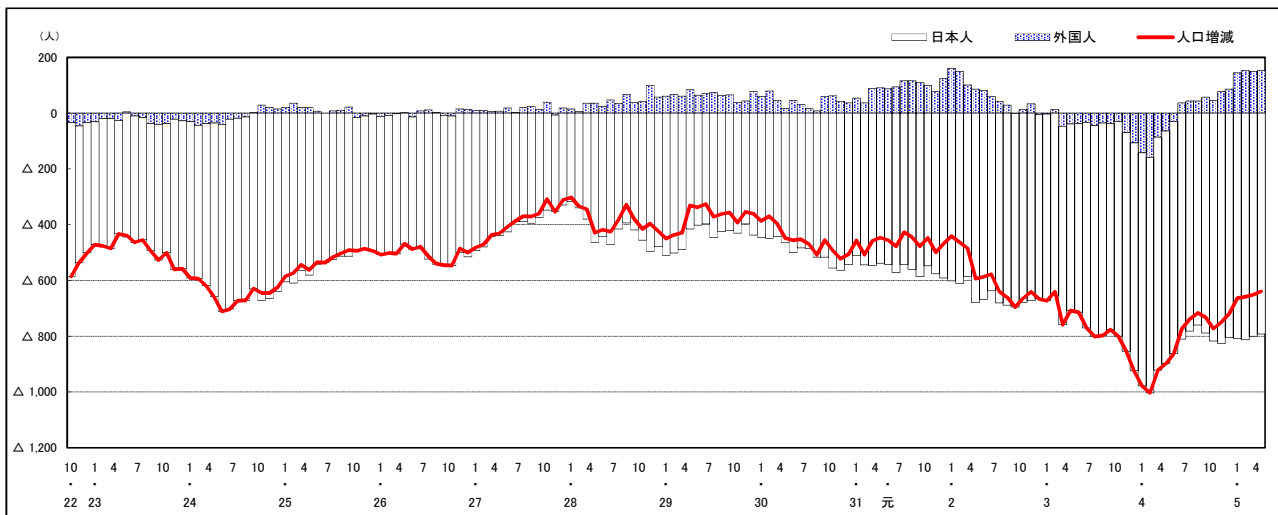

注) 国勢調査結果による推計人口の補正を行っており、社会増減は人口増減から自然増減を差し引いて算出している。

市区町別 推計人口の推移（平成22年10月1日～）

三次市

H22国勢調査時の人口	R5.4.1現在の人口	H22国勢調査後の増減数	H22国勢調査後の増減率
56,605人	48,510人	△ 8,095人	△14.30%

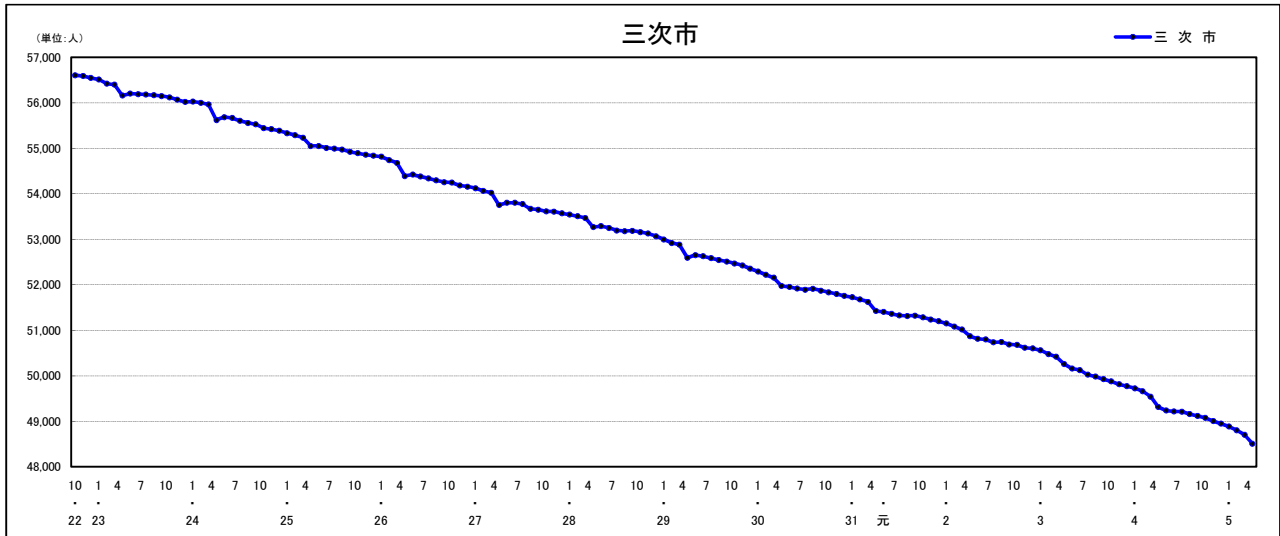

人口増減（対前年同月差）の推移 [社会増減、自然増減別]（平成22年10月～）

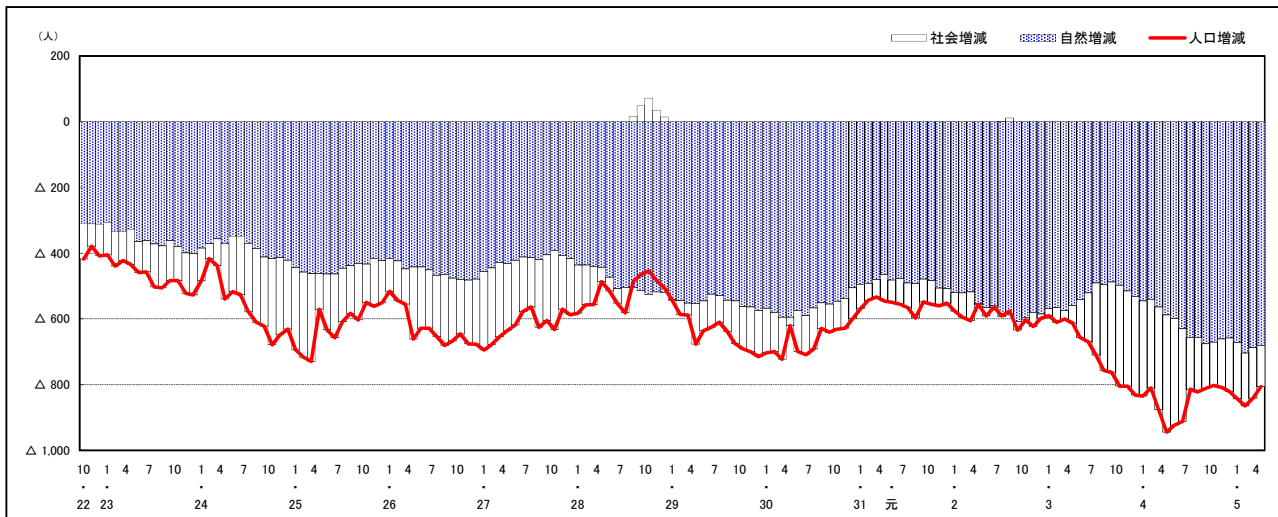

人口増減（対前年同月差）の推移 [日本人、外国人別]（平成22年10月～）

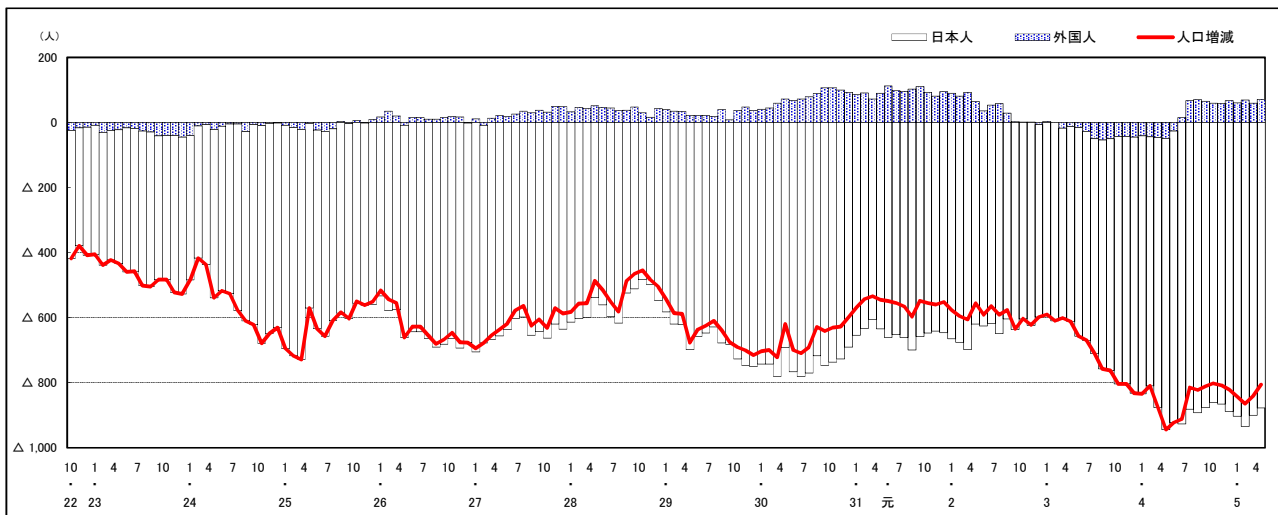

注) 国勢調査結果による推計人口の補正を行っており、社会増減は人口増減から自然増減を差し引いて算出している。

市区町別 推計人口の推移 (平成22年10月1日～)

庄原市

H22国勢調査時の人口	R5.4.1現在の人口	H22国勢調査後の増減数	H22国勢調査後の増減率
40,244人	31,734人	△ 8,510人	△21.15%

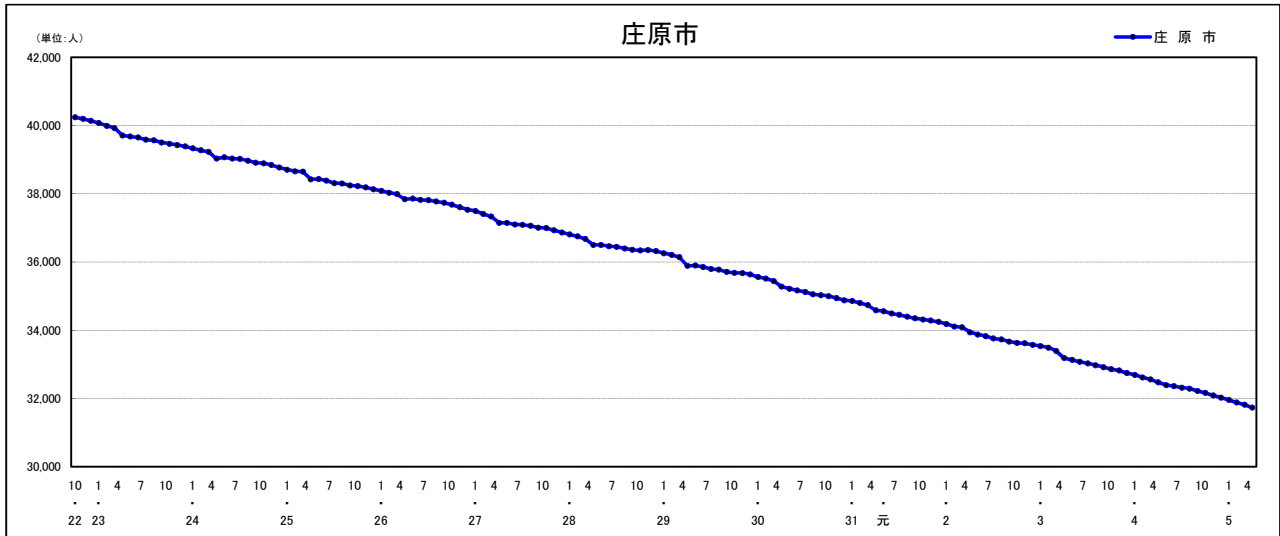

人口増減 (対前年同月差) の推移 [社会増減、自然増減別] (平成22年10月～)

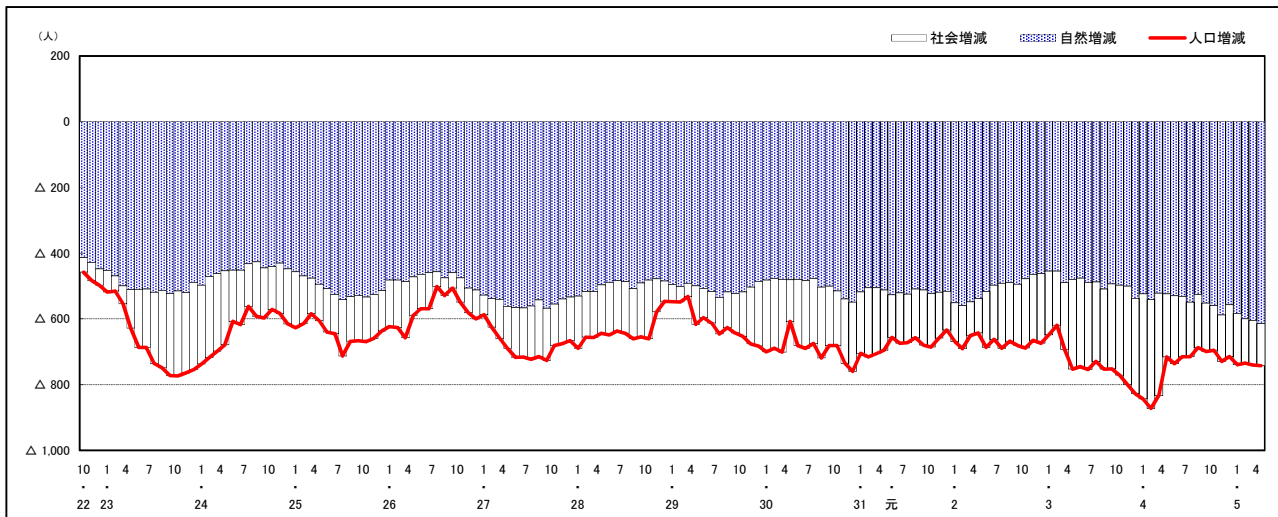

人口増減 (対前年同月差) の推移 [日本人、外国人別] (平成22年10月～)

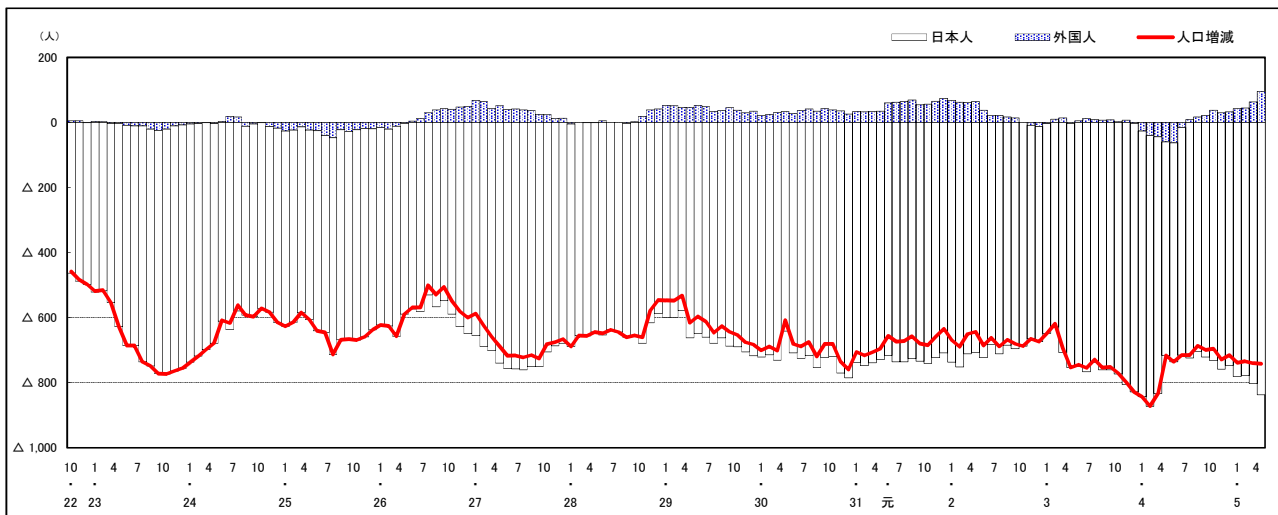

注) 国勢調査結果による推計人口の補正を行っており、社会増減は人口増減から自然増減を差し引いて算出している。

市区町別 推計人口の推移 (平成22年10月1日～)

大竹市

H22国勢調査時の人口	R5.4.1現在の人口	H22国勢調査後の増減数	H22国勢調査後の増減率
28,836人	25,678人	△ 3,158人	△10.95%

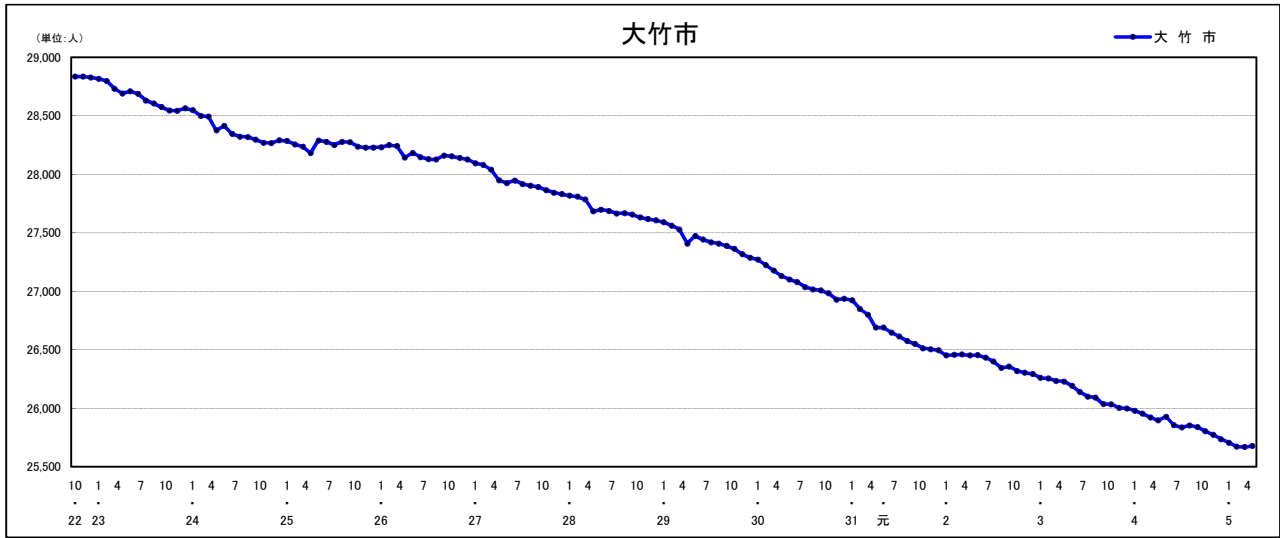

人口増減 (対前年同月差) の推移 [社会増減、自然増減別] (平成22年10月～)

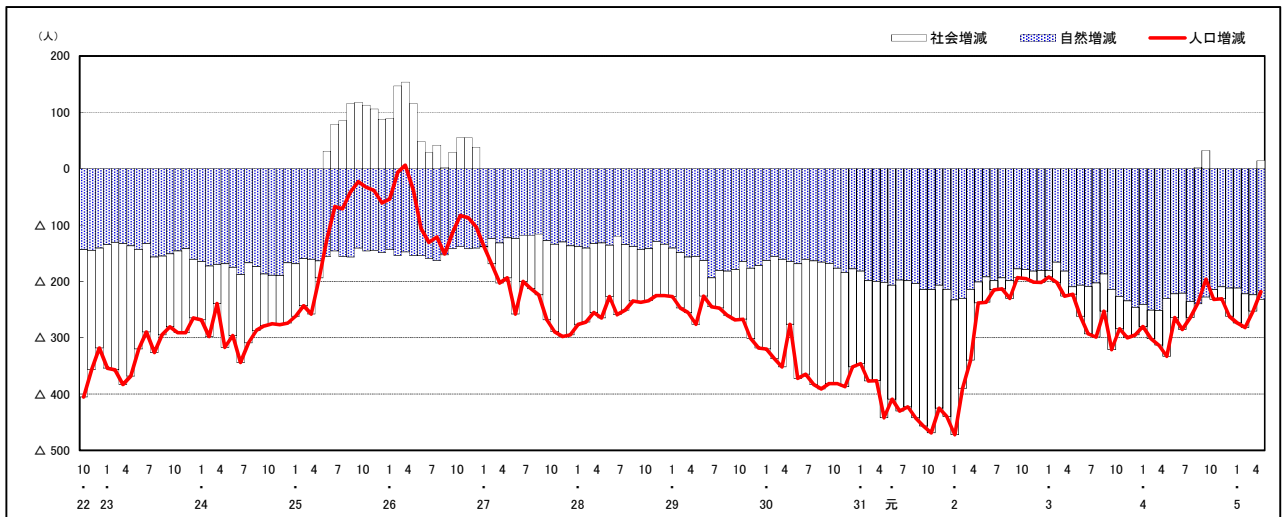

人口増減 (対前年同月差) の推移 [日本人、外国人別] (平成22年10月～)

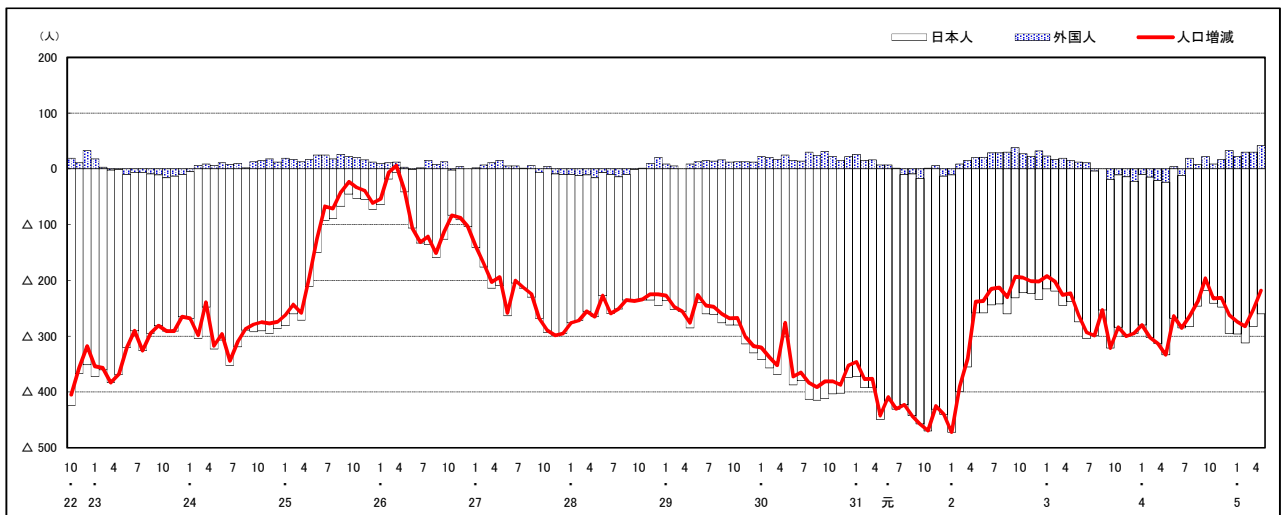

注) 国勢調査結果による推計人口の補正を行っており、社会増減は人口増減から自然増減を差し引いて算出している。

市区町別 推計人口の推移 (平成22年10月1日～)

東広島市

H22国勢調査時の人口	R5.4.1現在の人口	H22国勢調査後の増減数	H22国勢調査後の増減率
190,135人	197,407人	7,272人	3.82%



人口増減 (対前年同月差) の推移 [社会増減、自然増減別] (平成22年10月～)

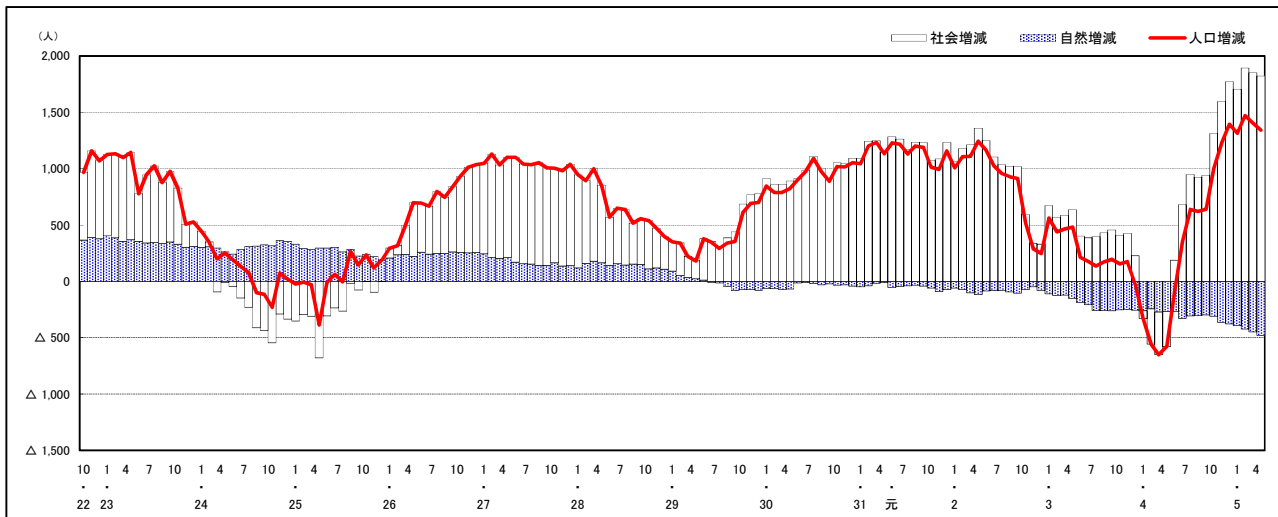

人口増減 (対前年同月差) の推移 [日本人、外国人別] (平成22年10月～)

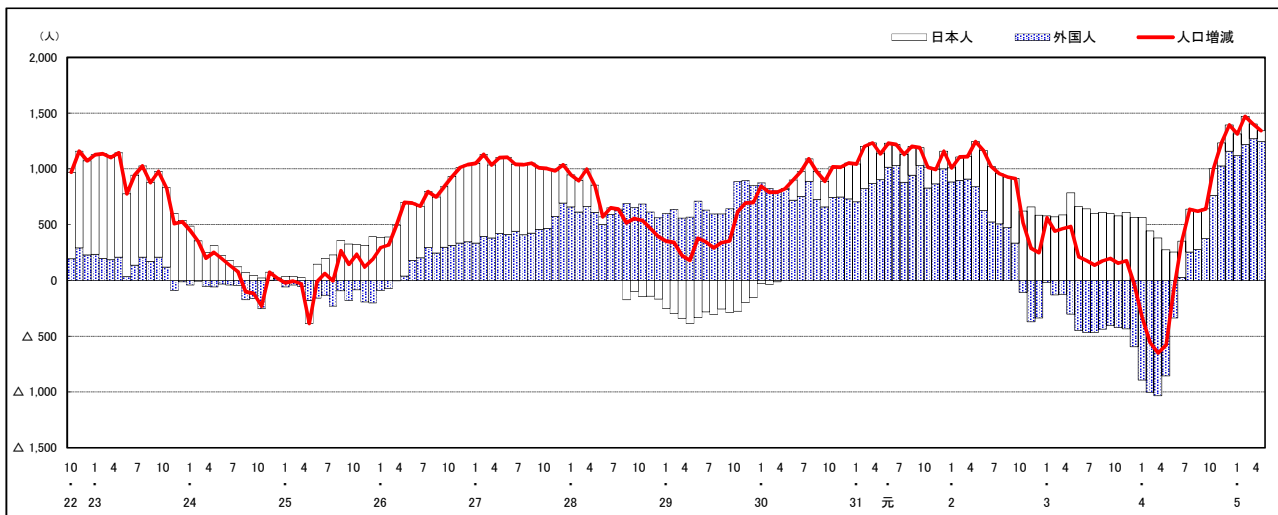

注) 国勢調査結果による推計人口の補正を行っており、社会増減は人口増減から自然増減を差し引いて算出している。

市区町別 推計人口の推移 (平成22年10月1日～)

廿日市市

H22国勢調査時の人口	R5.4.1現在の人口	H22国勢調査後の増減数	H22国勢調査後の増減率
114,038人	113,231人	△ 807人	△ 0.71%



人口増減 (対前年同月差) の推移 [社会増減、自然増減別] (平成22年10月～)

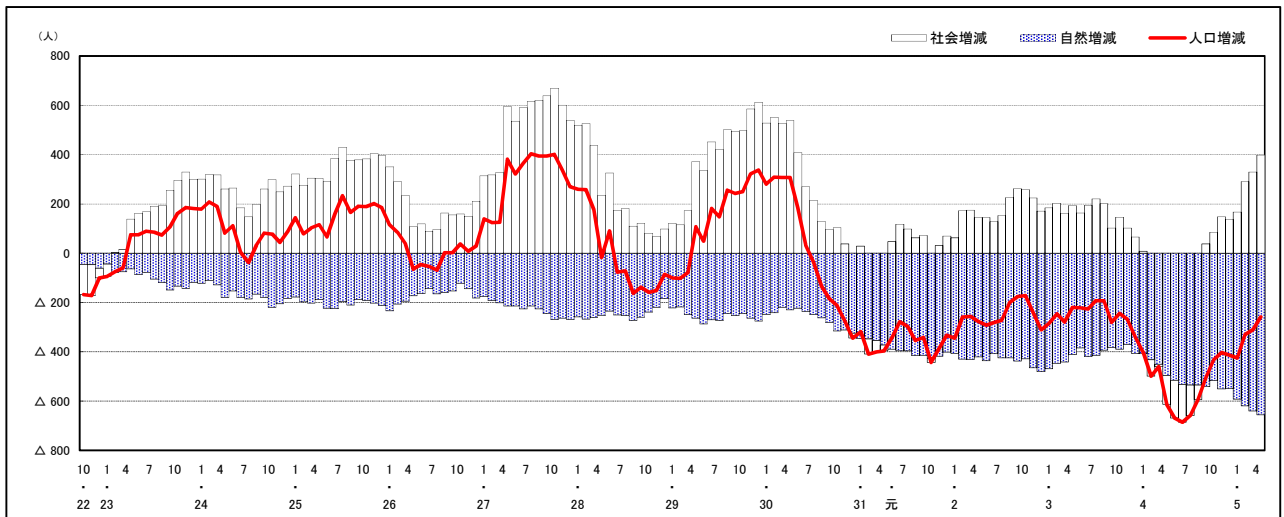

人口増減 (対前年同月差) の推移 [日本人、外国人別] (平成22年10月～)

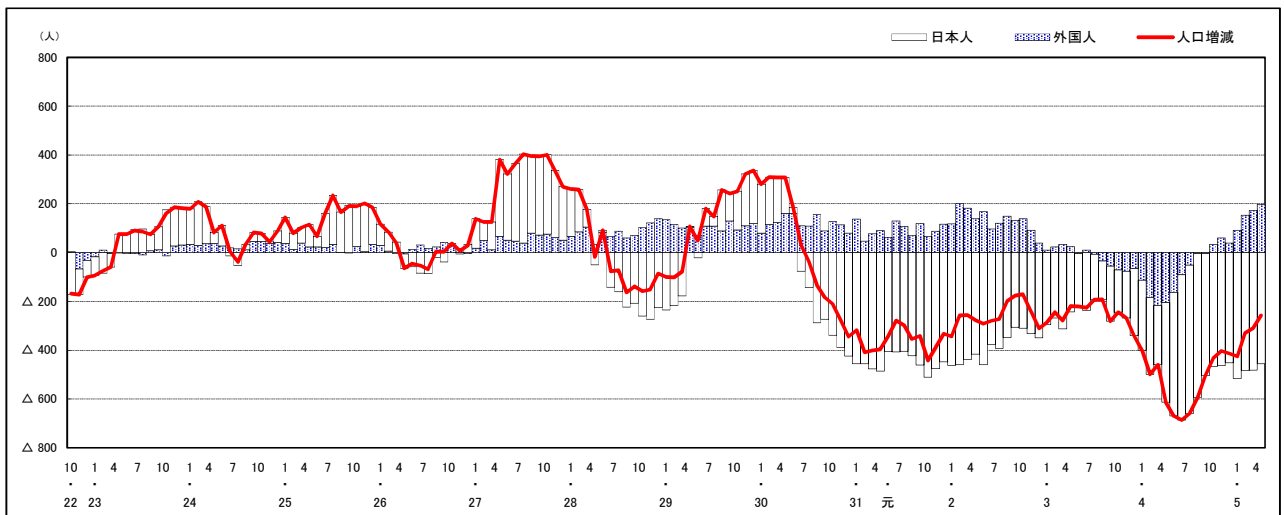

注) 国勢調査結果による推計人口の補正を行っており、社会増減は人口増減から自然増減を差し引いて算出している。

市区町別 推計人口の推移 (平成22年10月1日～)

安芸高田市

H22国勢調査時の人口	R5.4.1現在の人口	H22国勢調査後の増減数	H22国勢調査後の増減率
31,487人	25,225人	△ 6,262人	△19.89%

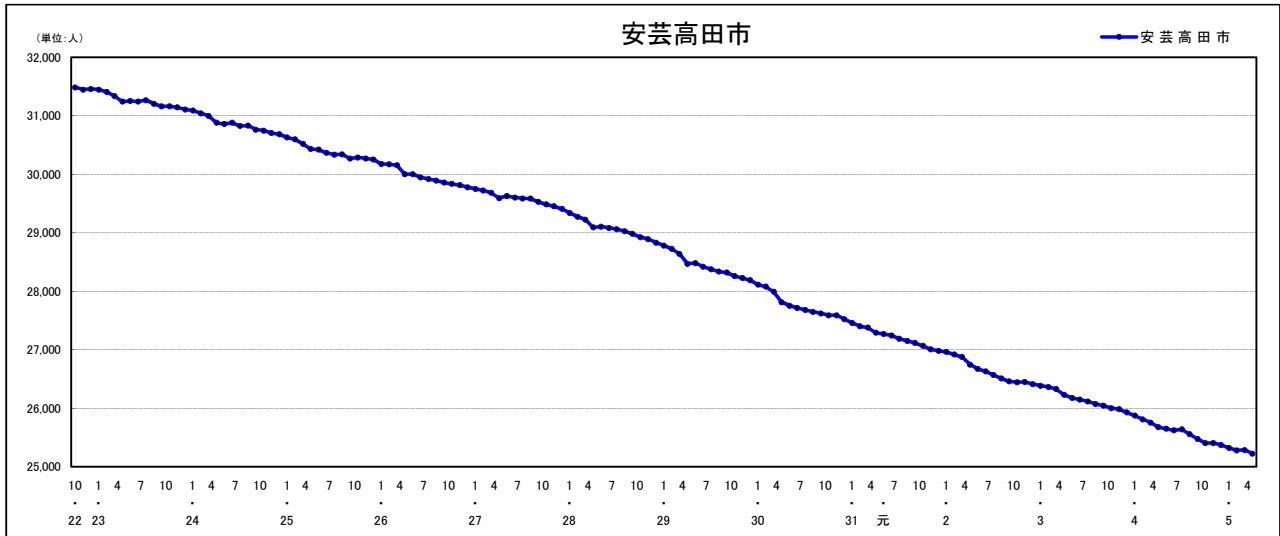

人口増減 (対前年同月差) の推移 [社会増減、自然増減別] (平成22年10月～)

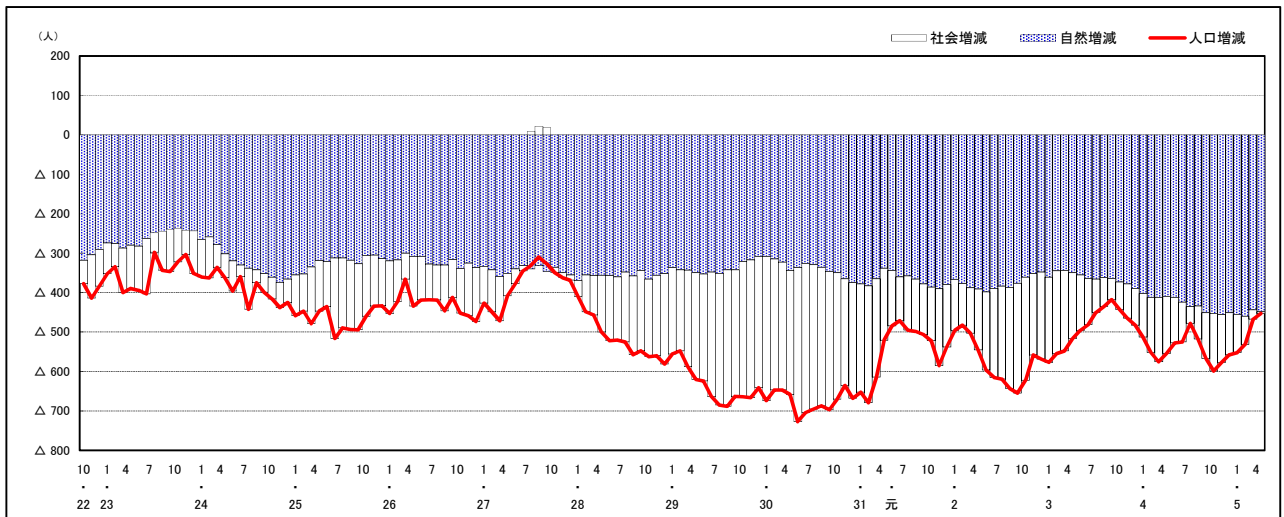

人口増減 (対前年同月差) の推移 [日本人、外国人別] (平成22年10月～)

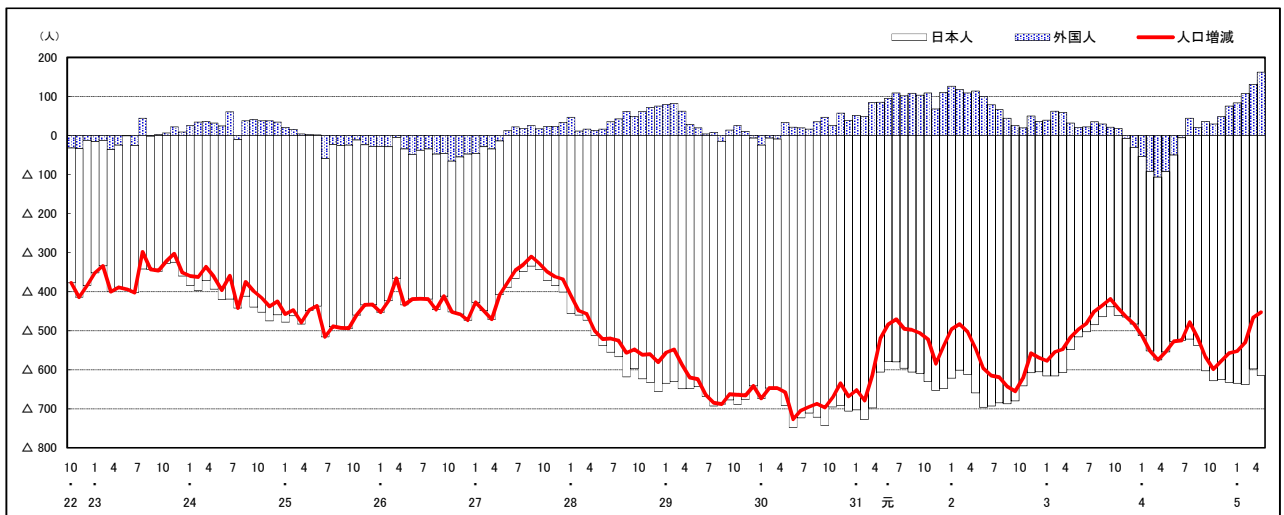

注) 国勢調査結果による推計人口の補正を行っており、社会増減は人口増減から自然増減を差し引いて算出している。

市区町別 推計人口の推移（平成22年10月1日～）

江田島市

H22国勢調査時の人口	R5.4.1現在の人口	H22国勢調査後の増減数	H22国勢調査後の増減率
27,031人	20,397人	△ 6,634人	△24.54%



人口増減（対前年同月差）の推移 [社会増減、自然増減別]（平成22年10月～）

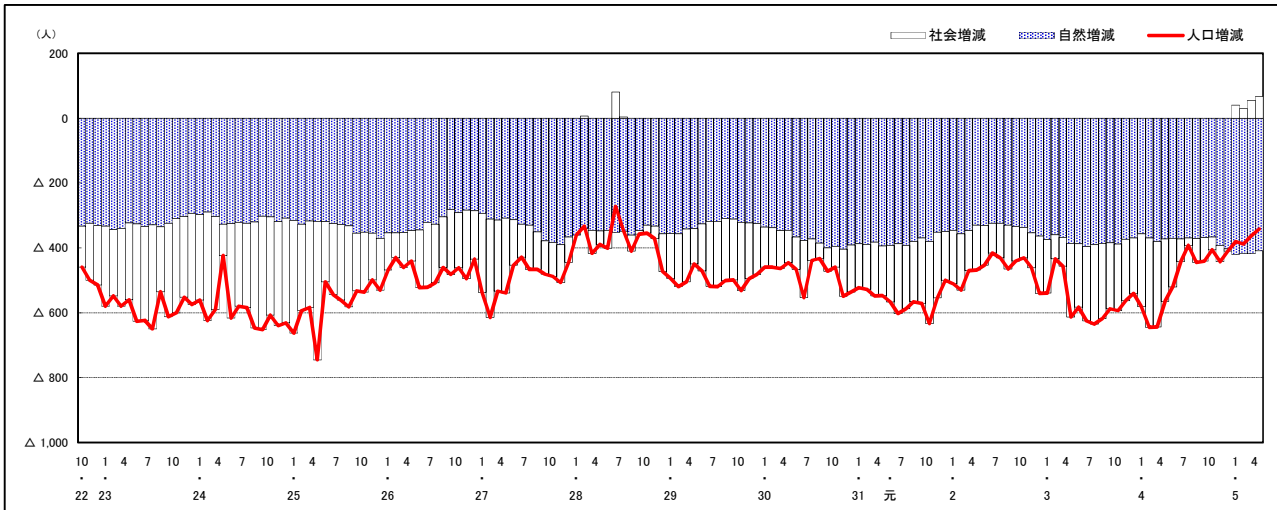

人口増減（対前年同月差）の推移 [日本人、外国人別]（平成22年10月～）

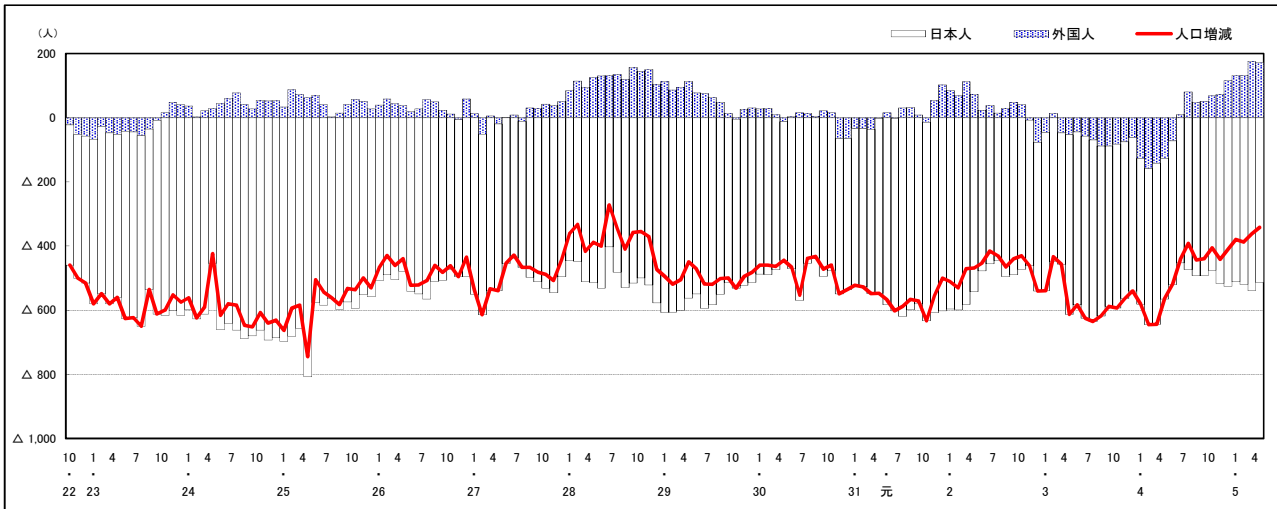

注) 国勢調査結果による推計人口の補正を行っており、社会増減は人口増減から自然増減を差し引いて算出している。

市区町別 推計人口の推移 (平成22年10月1日～)

府中町

H22国勢調査時の人口	R5.4.1現在の人口	H22国勢調査後の増減数	H22国勢調査後の増減率
50,442人	51,923人	1,481人	2.94%



人口増減 (対前年同月差) の推移 [社会増減、自然増減別] (平成22年10月～)

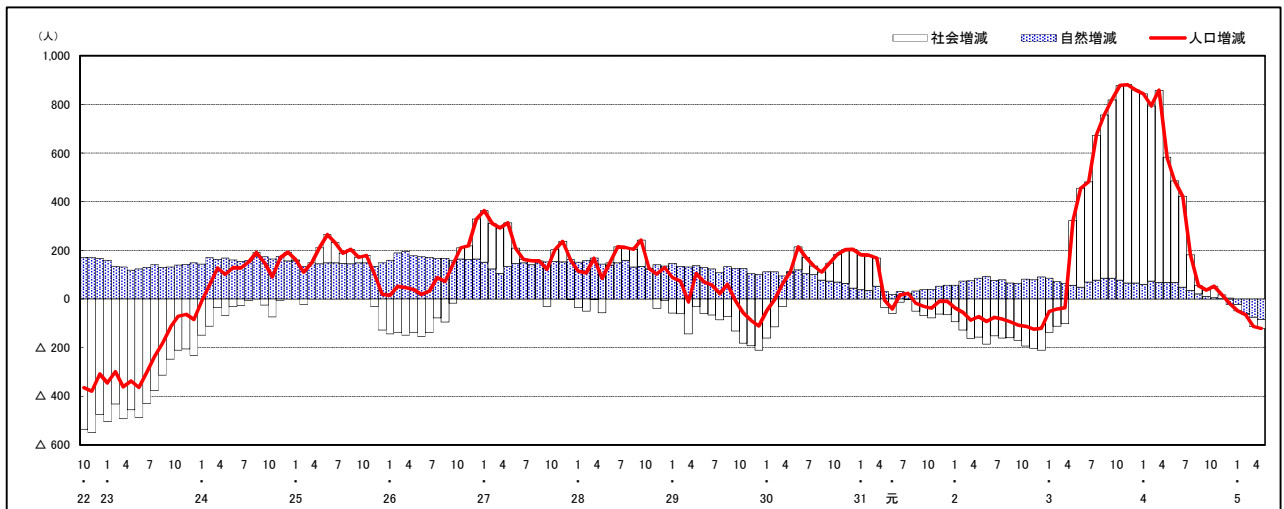

人口増減 (対前年同月差) の推移 [日本人、外国人別] (平成22年10月～)

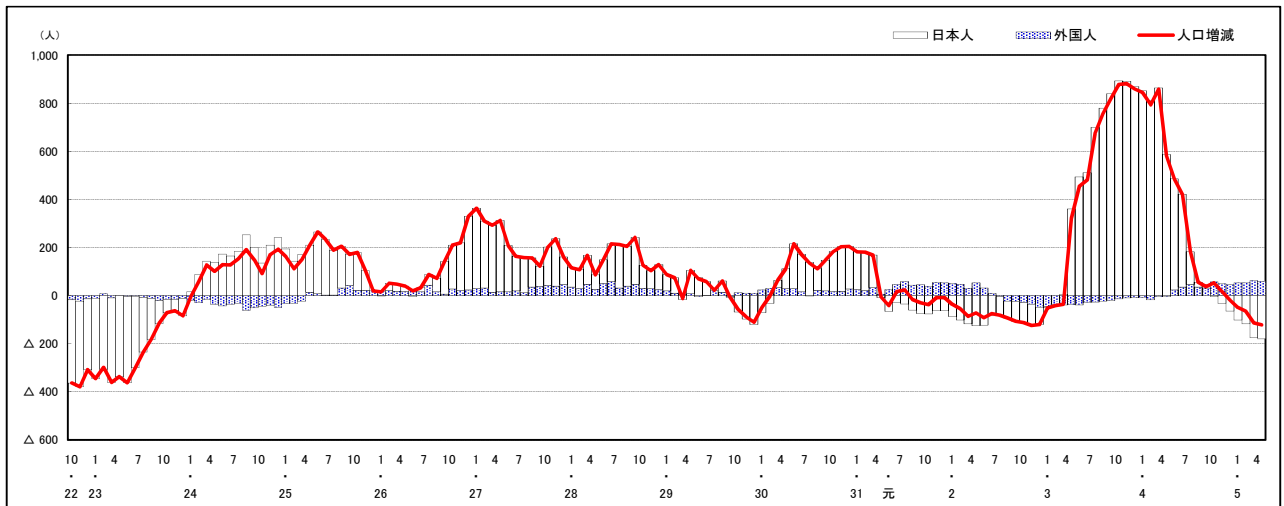

注) 国勢調査結果による推計人口の補正を行っており、社会増減は人口増減から自然増減を差し引いて算出している。

市区町別 推計人口の推移（平成22年10月1日～）

海田町

H22国勢調査時の人口	R5.4.1現在の人口	H22国勢調査後の増減数	H22国勢調査後の増減率
28,475人	30,033人	1,558人	5.47%



人口増減（対前年同月差）の推移【社会増減、自然増減別】（平成22年10月～）

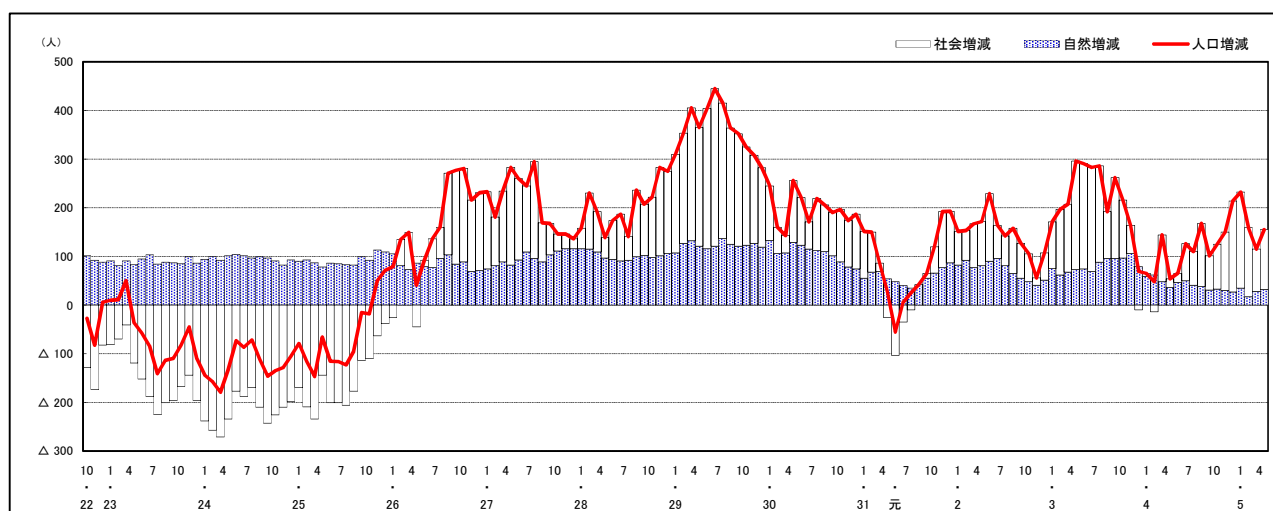

人口増減（対前年同月差）の推移【日本人、外国人別】（平成22年10月～）

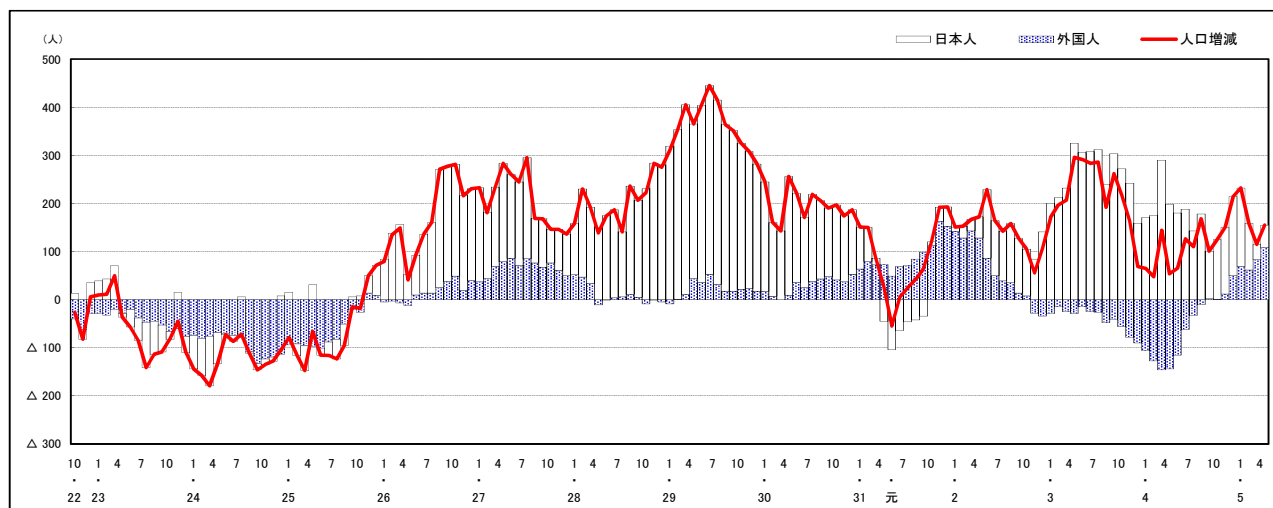

注) 国勢調査結果による推計人口の補正を行っており、社会増減は人口増減から自然増減を差し引いて算出している。

市区町別 推計人口の推移 (平成22年10月1日～)

熊野町

H22国勢調査時の人口	R5.4.1現在の人口	H22国勢調査後の増減数	H22国勢調査後の増減率
24,533人	22,540人	△1,993人	△8.12%

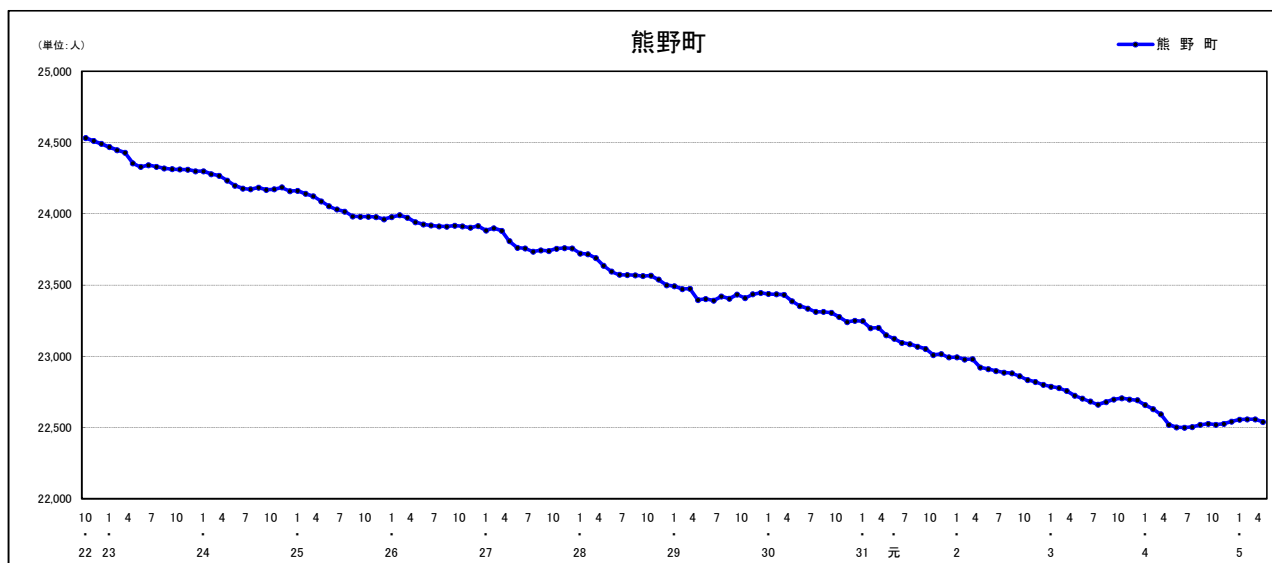

人口増減 (対前年同月差) の推移 [社会増減、自然増減別] (平成22年10月～)

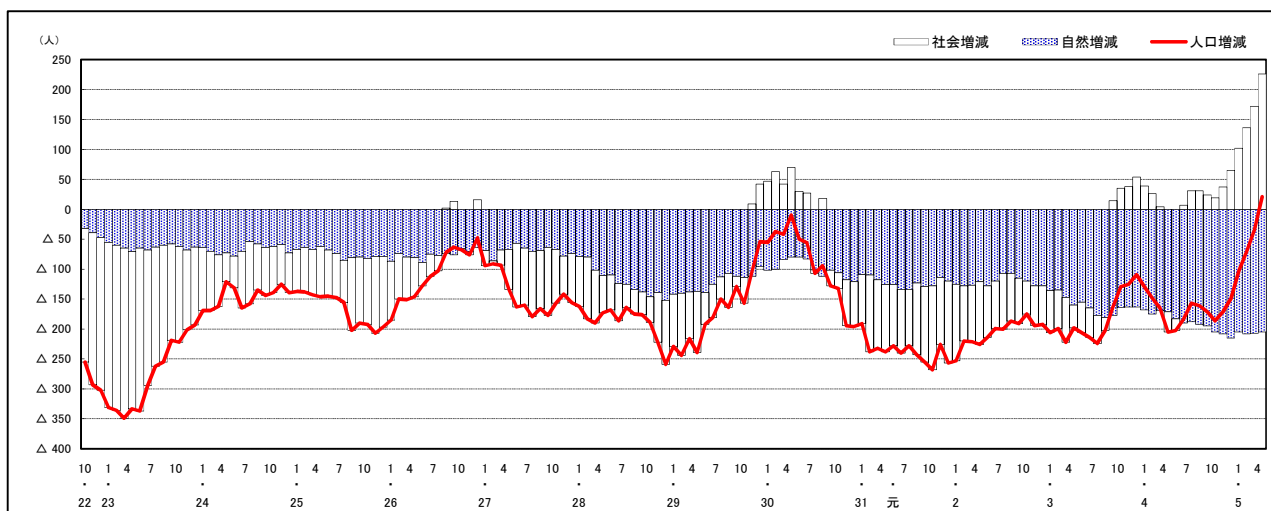

人口増減 (対前年同月差) の推移 [日本人、外国人別] (平成22年10月～)

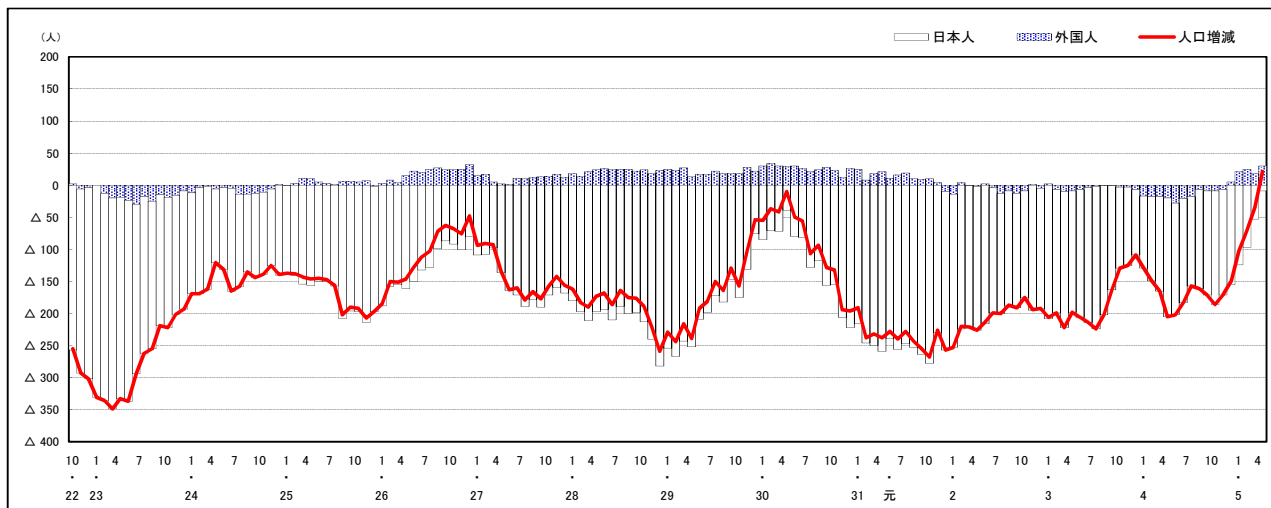

注) 国勢調査結果による推計人口の補正を行っており、社会増減は人口増減から自然増減を差し引いて算出している。

市区町別 推計人口の推移 (平成22年10月1日～)

坂 町

H22国勢調査時の人口	R5.4.1現在の人口	H22国勢調査後の増減数	H22国勢調査後の増減率
13,262人	12,367人	△ 895人	△6.75%

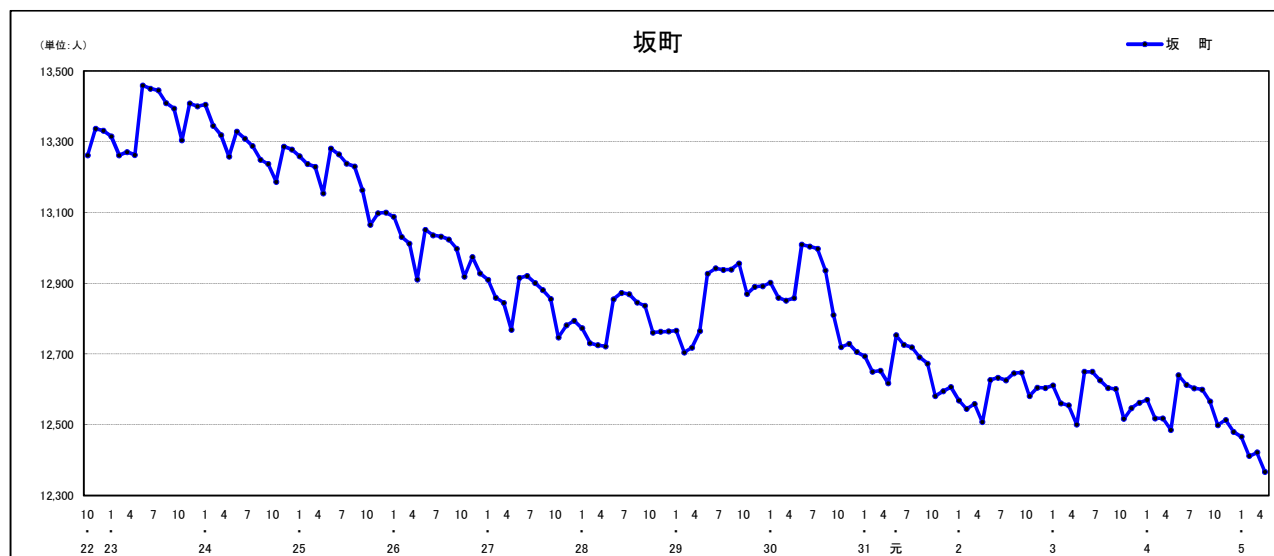

人口増減 (対前年同月差) の推移 [社会増減、自然増減別] (平成22年10月～)

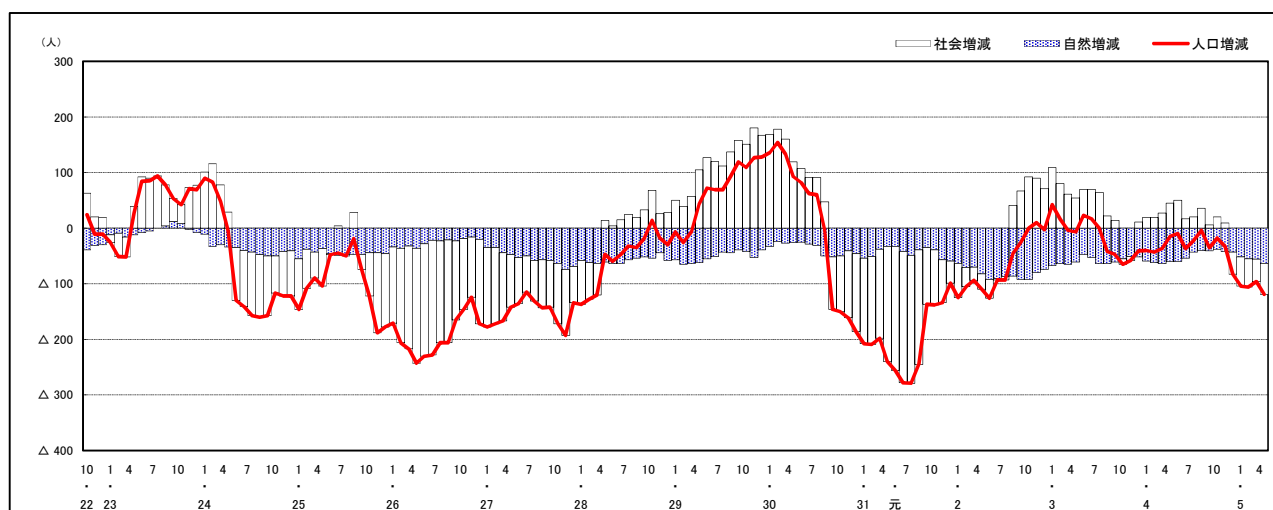

人口増減 (対前年同月差) の推移 [日本人、外国人別] (平成22年10月～)

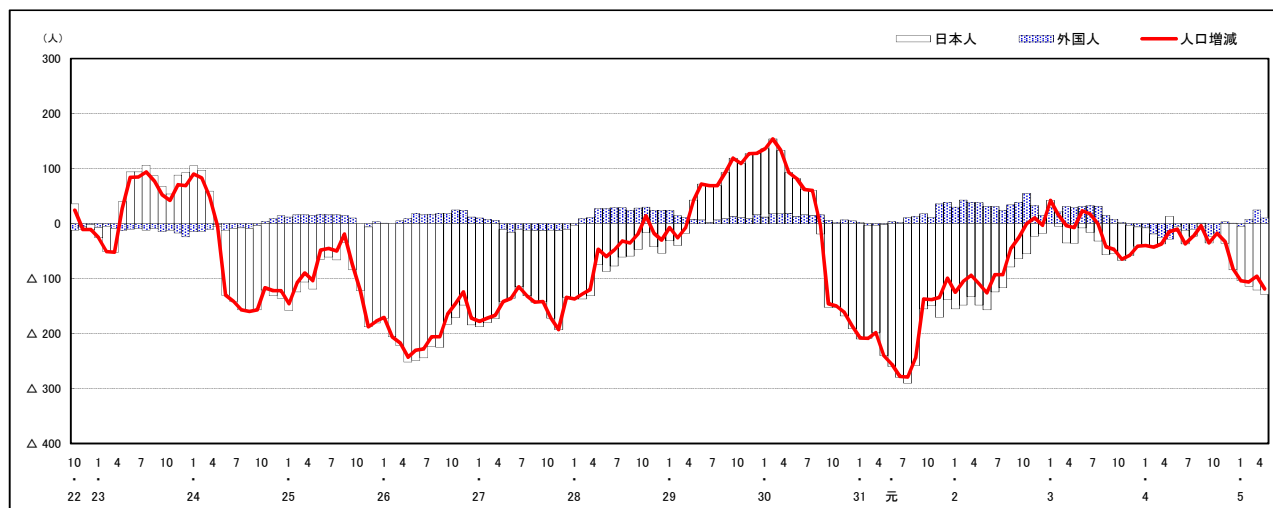

注) 国勢調査結果による推計人口の補正を行っており、社会増減は人口増減から自然増減を差し引いて算出している。

市区町別 推計人口の推移 (平成22年10月1日～)

安芸太田町

H22国勢調査時の人口	R5.4.1現在の人口	H22国勢調査後の増減数	H22国勢調査後の増減率
7,255人	5,308人	△ 1,947人	△26.84%

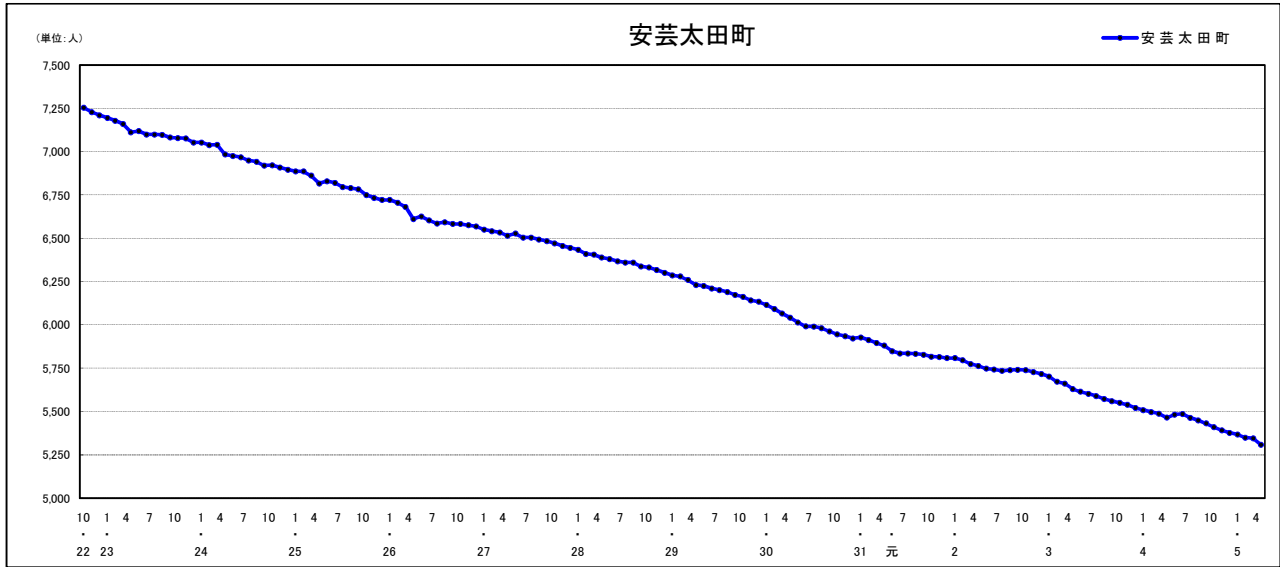

人口増減 (対前年同月差) の推移 [社会増減、自然増減別] (平成22年10月～)

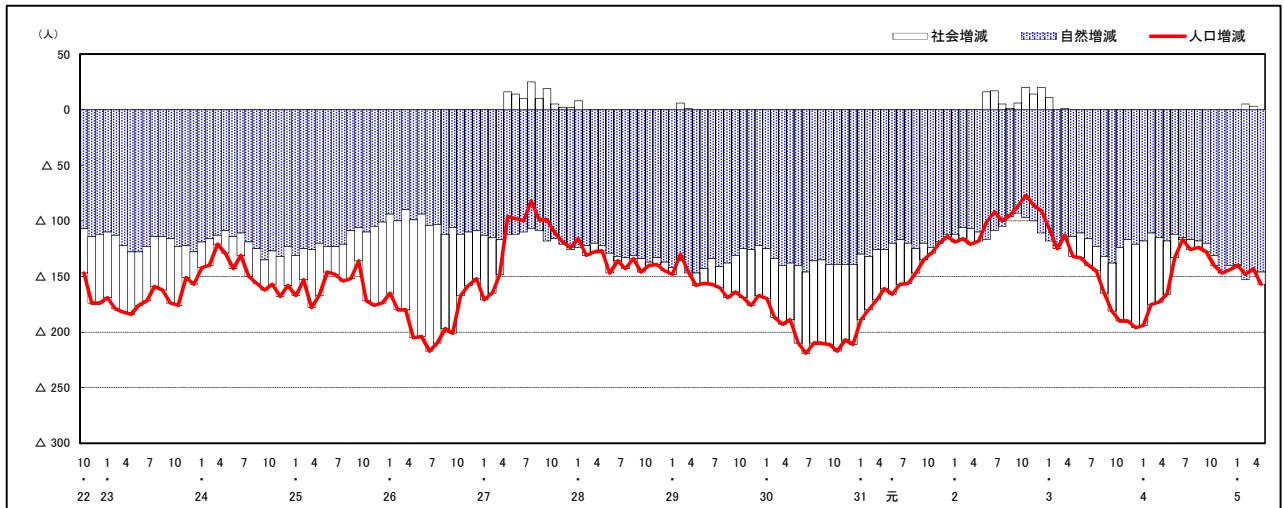

人口増減 (対前年同月差) の推移 [日本人、外国人別] (平成22年10月～)

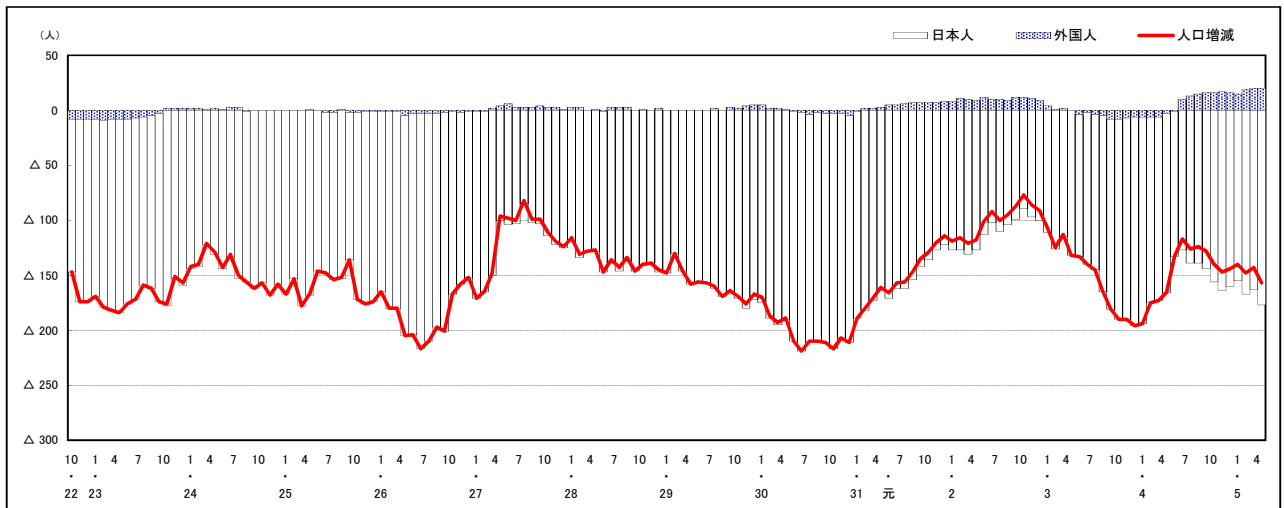

注) 国勢調査結果による推計人口の補正を行っており、社会増減は人口増減から自然増減を差し引いて算出している。

市区町別 推計人口の推移（平成22年10月1日～）

北広島町

H22国勢調査時の人口	R5.4.1現在の人口	H22国勢調査後の増減数	H22国勢調査後の増減率
19,969人	16,831人	△ 3,138人	△15.71%

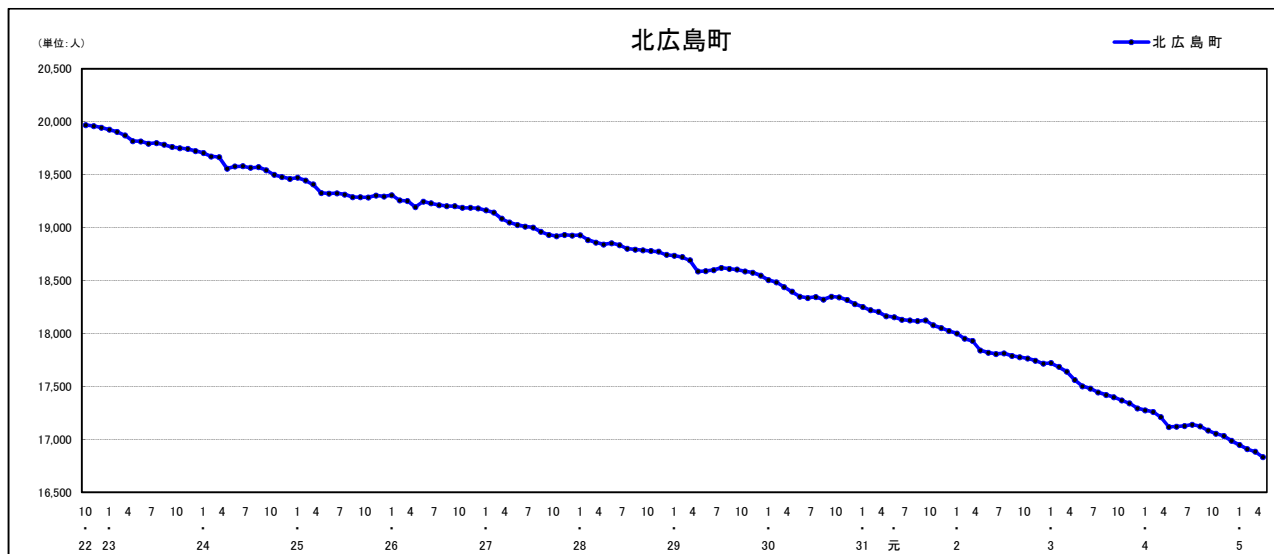

人口増減（対前年同月差）の推移【社会増減、自然増減別】（平成22年10月～）

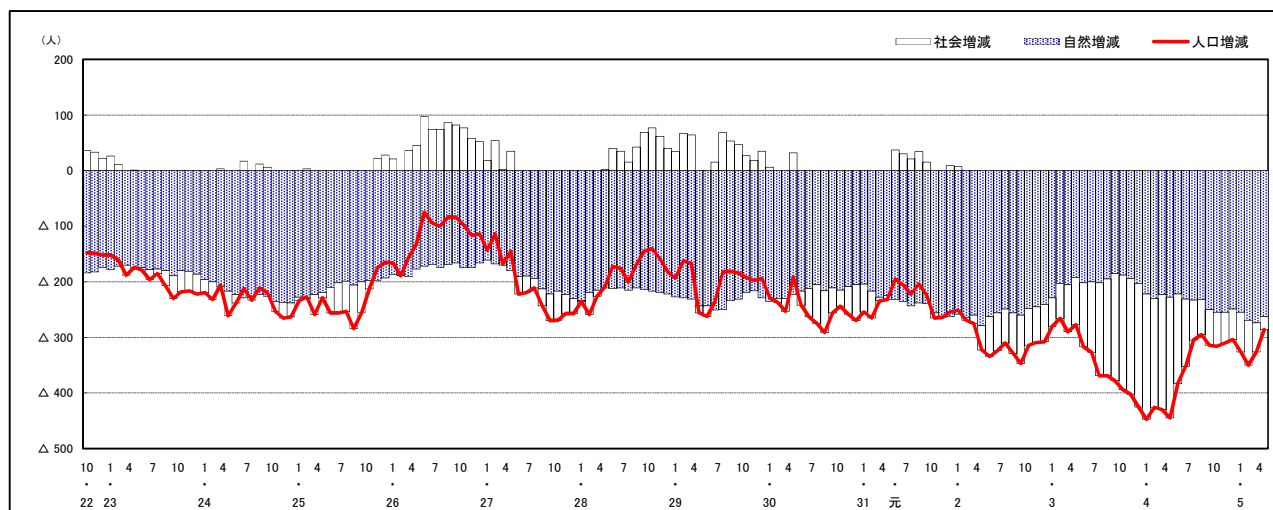

人口増減（対前年同月差）の推移【日本人、外国人別】（平成22年10月～）

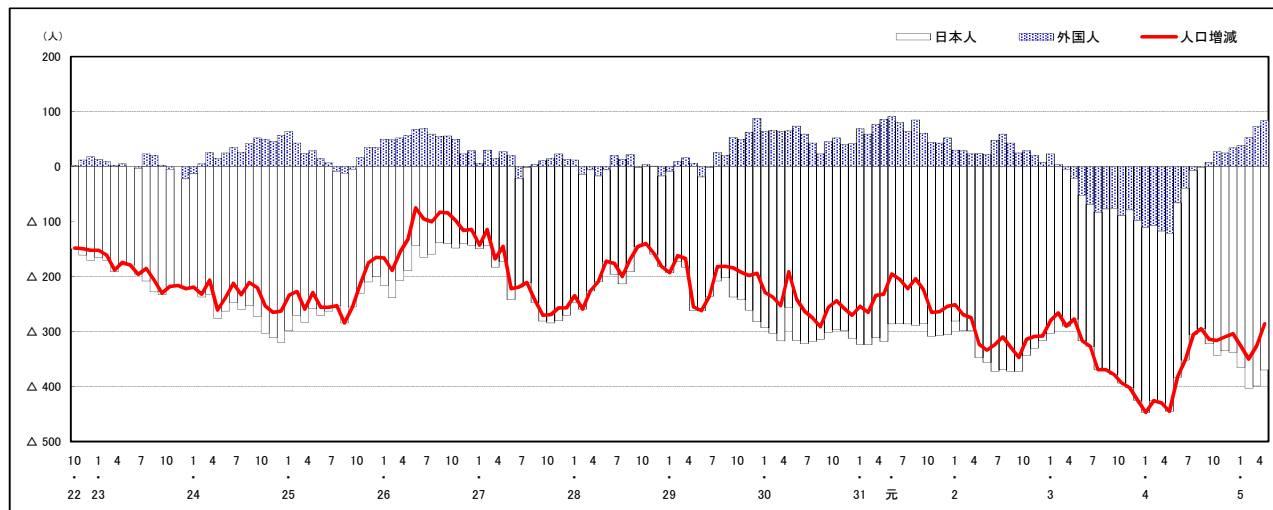

注) 国勢調査結果による推計人口の補正を行っており、社会増減は人口増減から自然増減を差し引いて算出している。

市区町別 推計人口の推移 (平成22年10月1日～)

大崎上島町

H22国勢調査時の人口	R5.4.1現在の人口	H22国勢調査後の増減数	H22国勢調査後の増減率
8,448人	6,660人	△ 1,788人	△21.16%

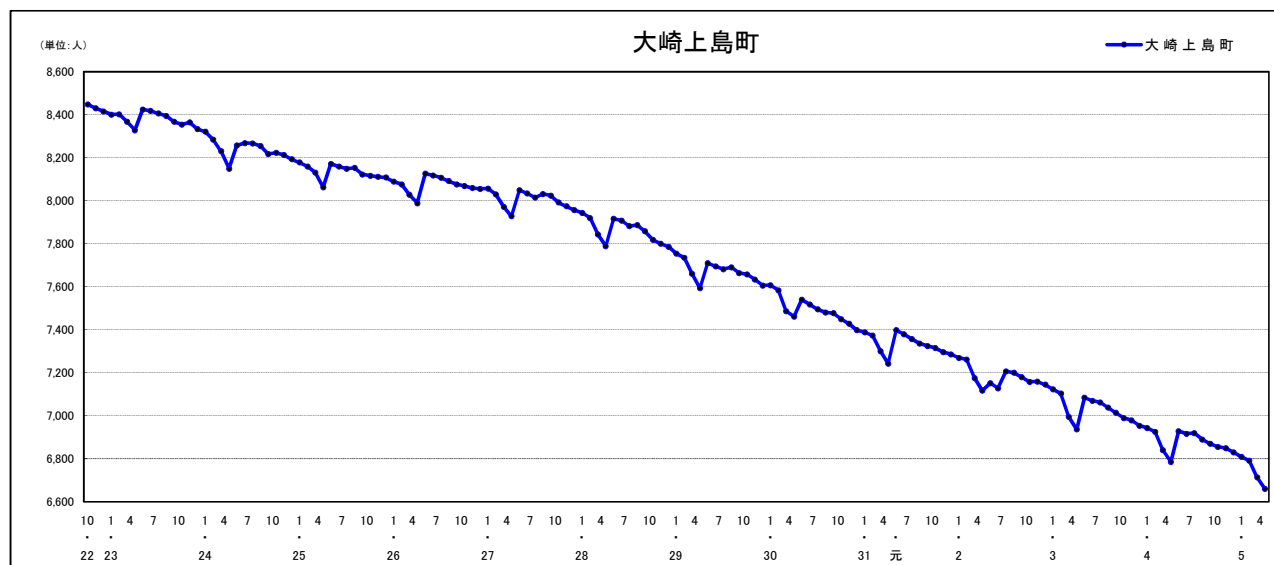

人口増減 (対前年同月差) の推移 [社会増減、自然増減別] (平成22年10月～)

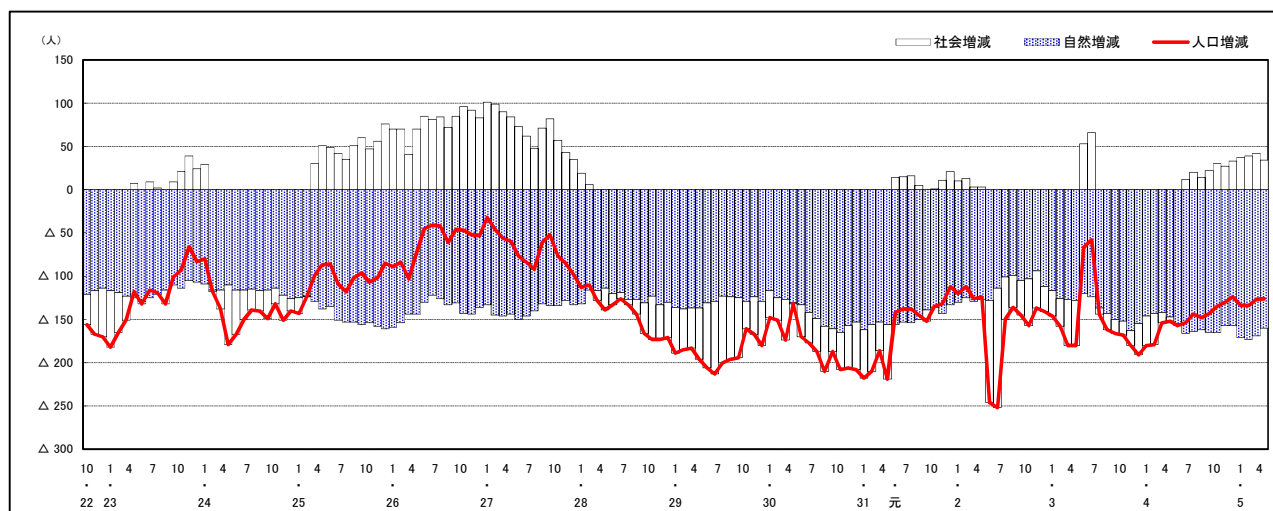

人口増減 (対前年同月差) の推移 [日本人、外国人別] (平成22年10月～)

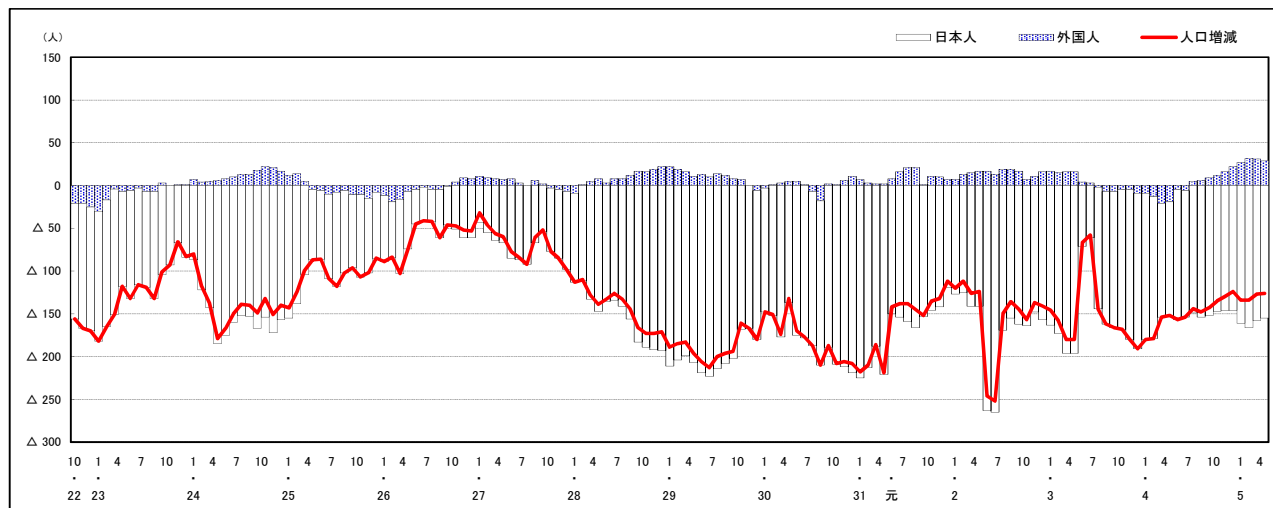

注) 国勢調査結果による推計人口の補正を行っており、社会増減は人口増減から自然増減を差し引いて算出している。

市区町別 推計人口の推移 (平成22年10月1日～)

世羅町

H22国勢調査時の人口	R5.4.1現在の人口	H22国勢調査後の増減数	H22国勢調査後の増減率
17,549人	14,392人	△ 3,157人	△17.99%

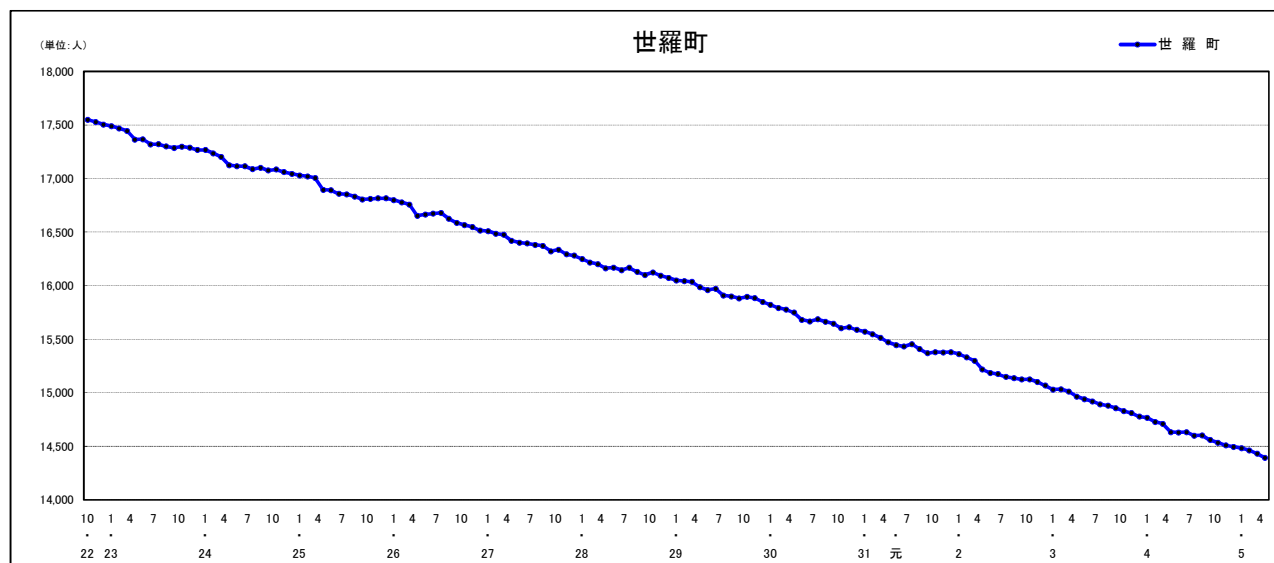

人口増減 (対前年同月差) の推移 [社会増減、自然増減別] (平成22年10月～)

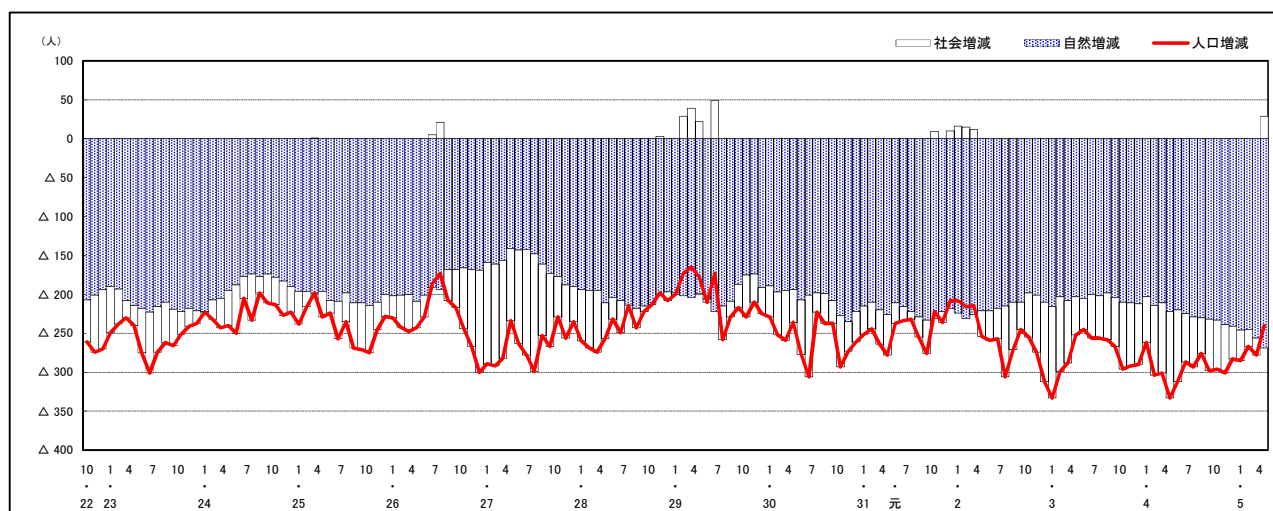

人口増減 (対前年同月差) の推移 [日本人、外国人別] (平成22年10月～)

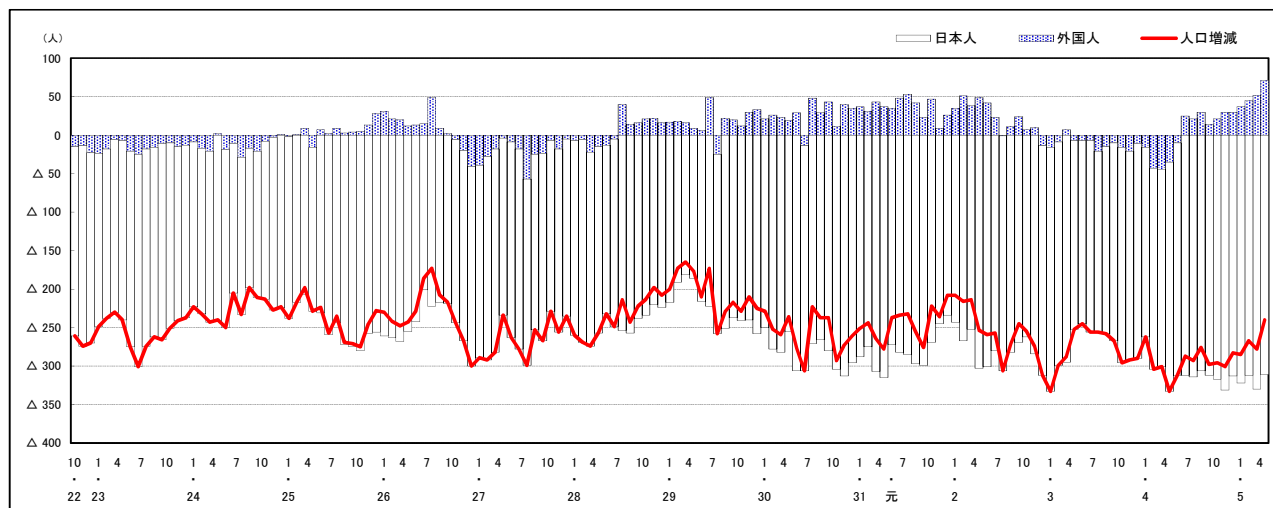

注) 国勢調査結果による推計人口の補正を行っており、社会増減は人口増減から自然増減を差し引いて算出している。

市区町別 推計人口の推移 (平成22年10月1日～)

神石高原町

H22国勢調査時の人口	R5.4.1現在の人口	H22国勢調査後の増減数	H22国勢調査後の増減率
10,350人	7,669人	△ 2,681人	△25.90%

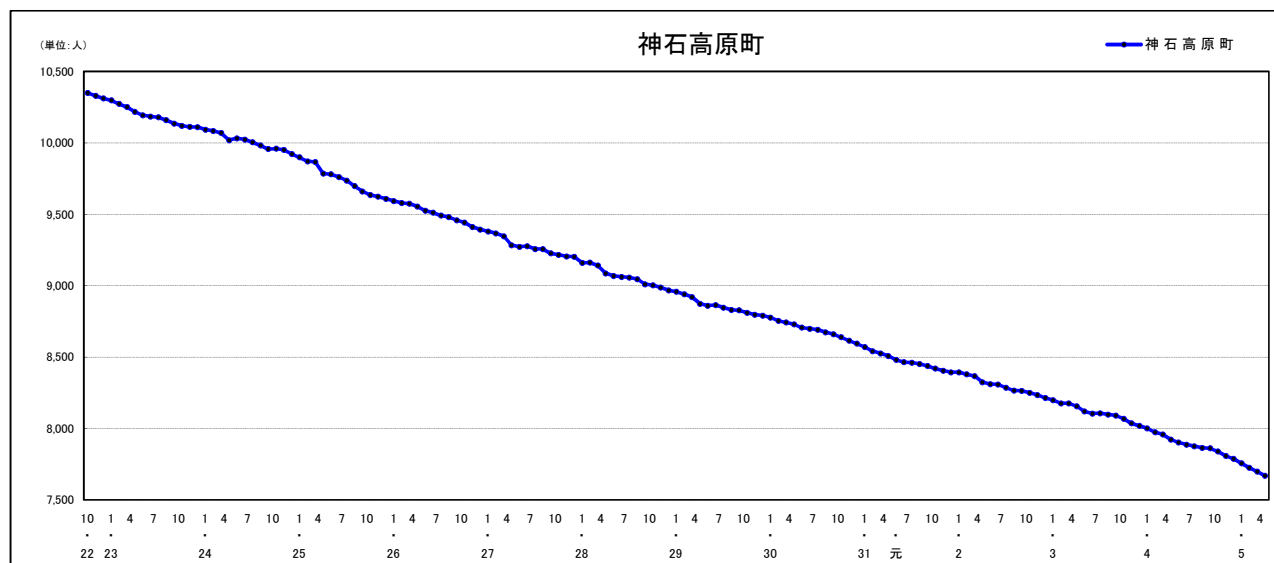

人口増減 (対前年同月差) の推移 [社会増減、自然増減別] (平成22年10月～)

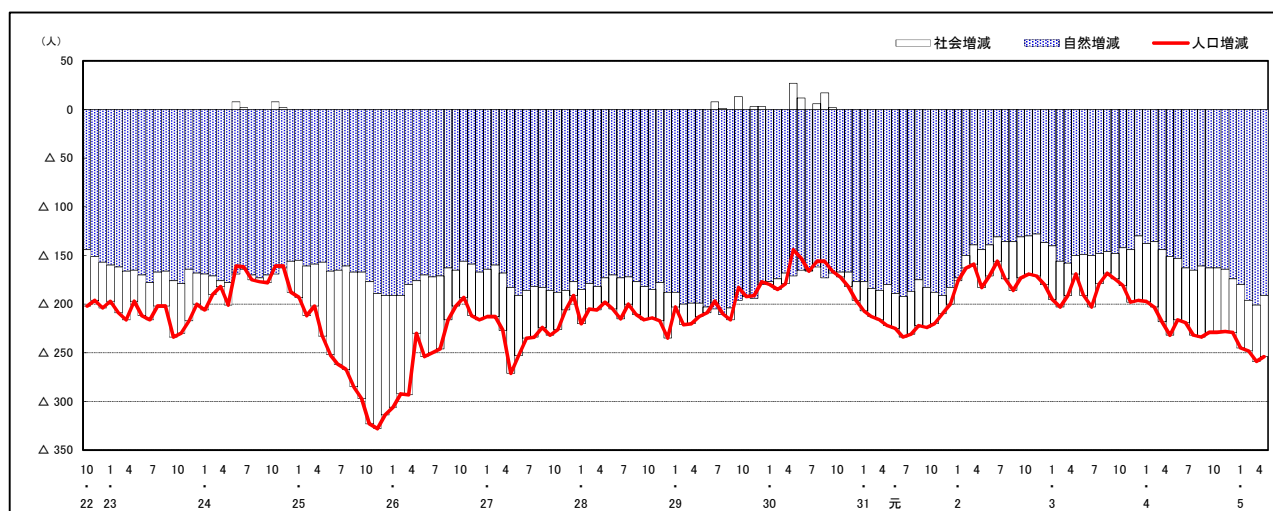

人口増減 (対前年同月差) の推移 [日本人、外国人別] (平成22年10月～)

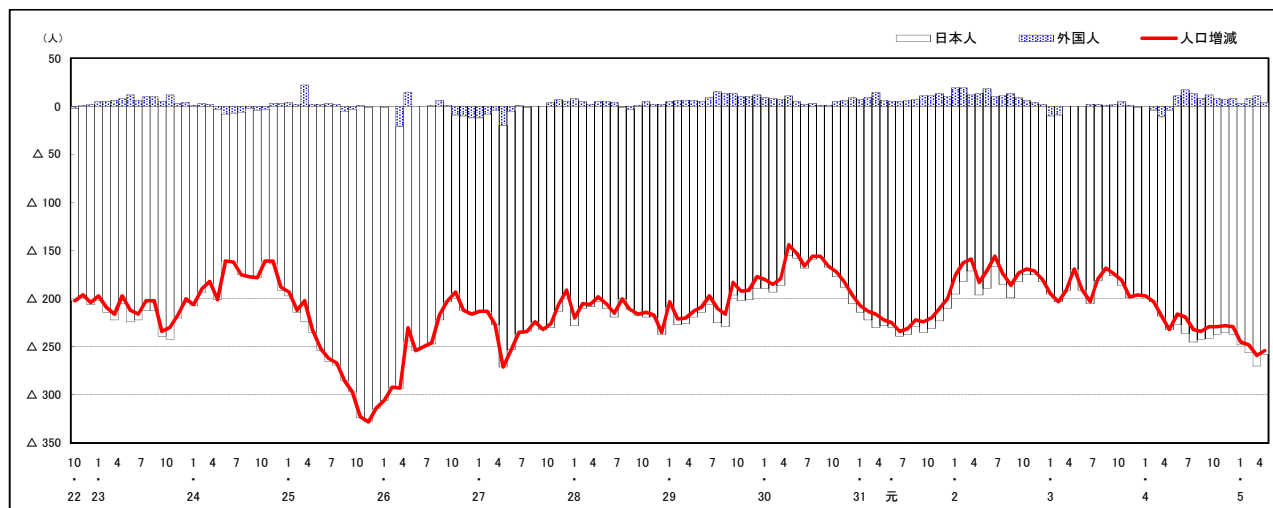

注) 国勢調査結果による推計人口の補正を行っており、社会増減は人口増減から自然増減を差し引いて算出している。

広島県人口移動統計調査の説明

1 調査方法(住民基本台帳法及び広島県人口移動統計調査甲調査による)

住民基本台帳人口に基づく1か月間の転入、転出、出生、死亡等の状況により推計している。

平成24年7月1日現在分までは、外国人については、外国人登録法に基づく台帳により集計していたが、平成24年8月1日現在分からは、外国人も住民基本台帳により集計している。

2 人口・世帯数の推計方法

(1) 人口

直近の国勢調査による人口を起点とし、1か月間の転入、転出、出生、死亡等を加減して月々の推計値を求めている。

なお、平成27年、令和2年国勢調査間の推計人口については、国勢調査結果に合わせた補正を行っている。

(2) 世帯数

直近の国勢調査による世帯数を基に、住民基本台帳法に基づく世帯数の増減数から推計値を求めている。

なお、平成30年4月1日現在分からは、世帯数については、年1回(10月1日現在)のみ調査をしている。

また、平成27年、令和2年国勢調査間の世帯数については、国勢調査結果に合わせた補正を行っている。

3 利用上の注意

表中の「転入」・「転出」は、県内の市区町間移動者数を含む。

【参考資料】

参考資料として、次の表を県の統計のホームページに掲載しています。

資料1-1 市区町別、月別社会増減(日本人+外国人)

資料1-2 市区町別、月別社会増減(日本人)

資料1-3 市区町別、月別社会増減(外国人)

資料2-1 市区町別、月別自然増減(日本人+外国人)

資料2-2 市区町別、月別出生者数(日本人+外国人)

資料2-3 市区町別、月別死亡者数(日本人+外国人)

広島県は、県民の皆様に対して、より分かりやすく、
より使いやすい統計情報の提供に努めています。
今後も広島県の「人口移動統計調査」をご利用ください。

〈次回公表予定日〉 令和5年6月5日(月)

令和5年5月発行

編集発行 広島県総務局統計課
〒730-8511 広島市中区基町10-52
TEL (082) 513-2533 (ダイヤルイン)

この報告書の内容は、広島県のホームページでも提供しています。
「広島県統計課」で検索してください。

ホームページアドレス <https://www.pref.hiroshima.lg.jp/soshiki/21/>