

広島県の人口

(広島県人口移動統計調査)

令和4年11月1日現在

令和4年11月1日現在の推計人口：2,758,562人

対前月差(10月中の人口増減)：1,140人減少

対前年同月差(過去1年間の人口増減)：18,811人減少

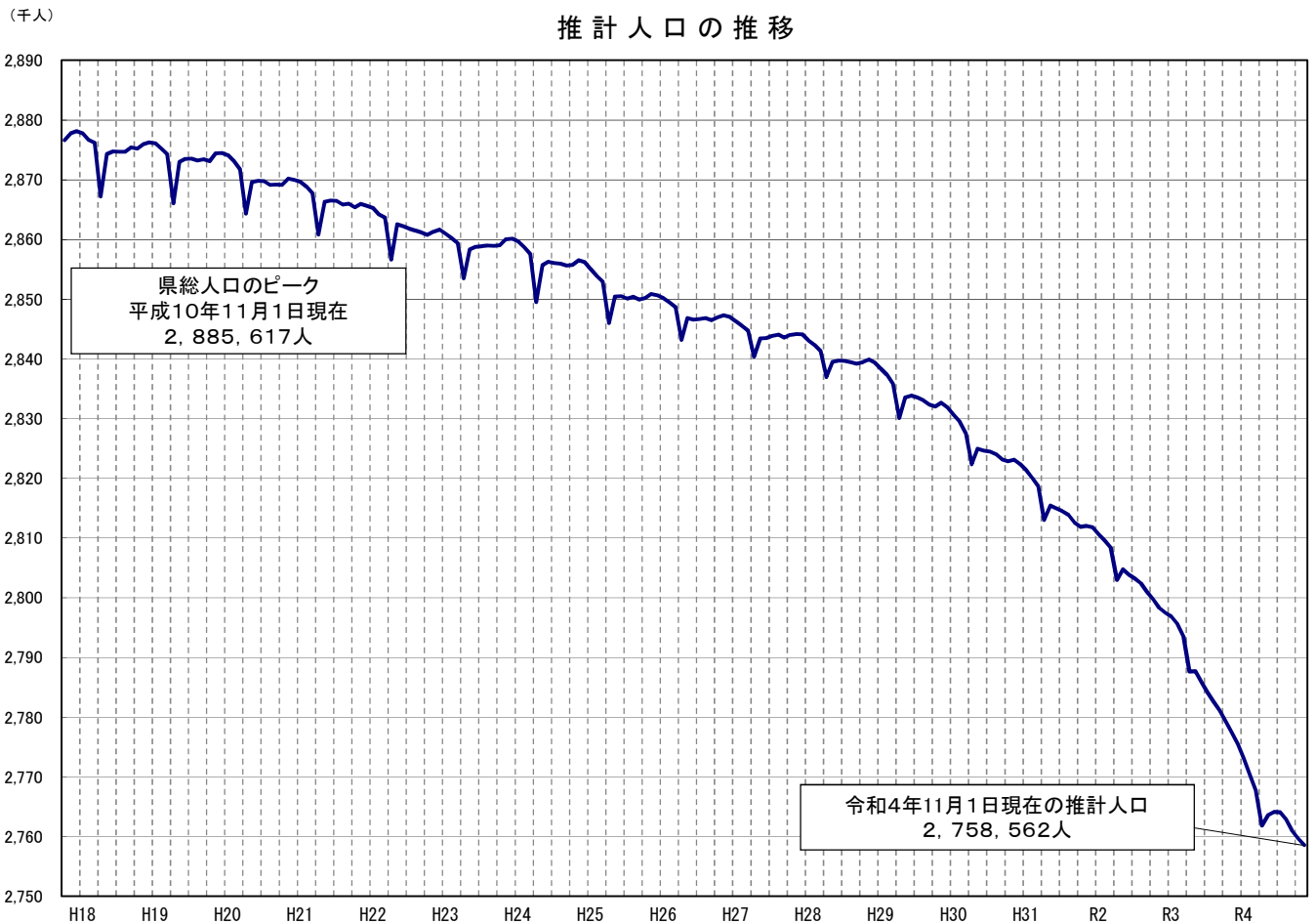

令和4年12月

広島県

令和4年10月の概況

推計人口（甲調査）

〔推計人口は、国勢調査の人口に、1か月間の転入、転出、出生、死亡等を加えて、推計したものである。〕

1 県人口

◇ 令和4年11月1日現在の推計人口

2,758,562人（日本人：2,705,620人 外国人：52,942人）

◇ 対前月差（10月中〔1日～末日〕の人口増減）

（単位：人）

区分	人口増減	社会増減		自然増減		
		転入	転出	出生	死亡	
総数	△ 1,140	8,570	8,394	1,649	2,965	△ 1,316
日本人	△ 1,604	6,402	6,685	1,630	2,951	△ 1,321
外国人	464	2,168	1,709	19	14	5

◇ 対前年同月差（過去1年間〔令和3年11月～令和4年10月〕の人口増減）

（単位：人）

区分	人口増減	社会増減		自然増減		
		転入	転出	出生	死亡	
総数	△ 18,811	120,479	122,994	18,315	34,611	△ 16,296
日本人	△ 22,290	98,453	104,413	18,073	34,403	△ 16,330
外国人	3,479	22,026	18,581	242	208	34

⇒ ※県人口は対前年同月差では212月連続の減少

2 市町別人口

◇ 対前月差（10月中〔1日～末日〕の人口増減） 増加：2市3町、減少：12市6町

（単位：人）

人口増加（上位3市町）				人口減少（上位3市町）			
市町名	増加	社会増減	自然増減	市町名	減少	社会増減	自然増減
東広島市	243	288	△ 45	呉市	△ 263	△ 107	△ 156
坂町	15	20	△ 5	福山市	△ 260	△ 18	△ 242
海田町	6	△ 7	13	広島市	△ 248	△ 48	△ 200
熊野町	6	18	△ 12				

◇ 対前年同月差（過去1年間〔令和3年11月～令和4年10月〕の人口増減） 増加：1市2町、減少：13市7町

（単位：人）

人口増加（上位3市町）				人口減少（上位3市町）			
市町名	増加	社会増減	自然増減	市町名	減少	社会増減	自然増減
東広島市	1,232	1,595	△ 363	広島市	△ 4,558	△ 981	△ 3,577
海田町	150	120	30	呉市	△ 4,047	△ 1,689	△ 2,358
府中町	17	16	1	福山市	△ 2,722	△ 334	△ 2,388

（人） 人口増減（対前年同月差）の推移〔社会増減、自然増減別〕

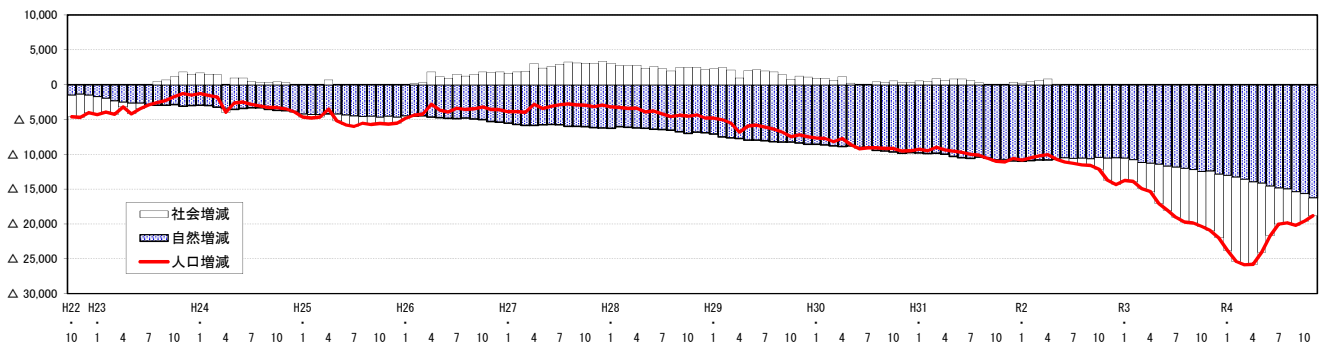

（人） 人口増減（対前年同月差）の推移〔日本人、外国人別〕

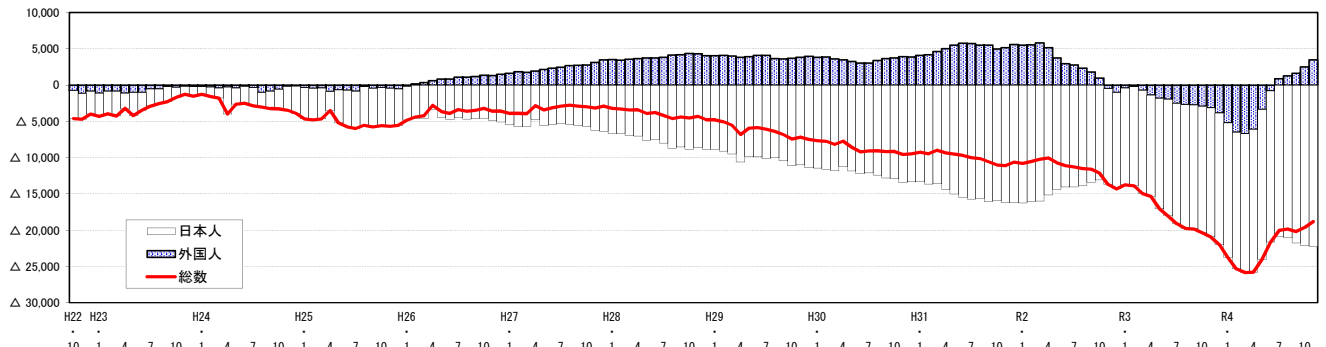

日本人・外国人別、推計人口の推移

(1)推計人口

(単位:人)

区分	年次	1月	2月	3月	4月	5月	6月	7月	8月	9月	10月	11月	12月
日本人	29年	2,797,661	2,796,268	2,794,856	2,789,087	2,791,711	2,791,618	2,791,140	2,790,615	2,789,951	2,788,755	2,788,540	2,787,378
	30年	2,786,209	2,784,660	2,783,048	2,777,874	2,779,853	2,779,388	2,779,021	2,778,170	2,777,122	2,775,865	2,775,099	2,774,038
	元年	2,772,842	2,770,984	2,769,422	2,763,507	2,764,844	2,763,913	2,763,298	2,762,523	2,761,055	2,759,911	2,758,877	2,757,853
	2年	2,756,557	2,754,927	2,753,431	2,748,331	2,750,432	2,749,869	2,749,246	2,748,703	2,747,680	2,746,811	2,745,681	2,744,535
	3年	2,743,210	2,741,275	2,739,250	2,734,376	2,735,191	2,733,777	2,732,706	2,731,659	2,730,574	2,729,350	2,727,910	2,726,386
	4年	2,724,672	2,722,386	2,720,119	2,714,675	2,714,523	2,712,938	2,711,822	2,710,595	2,708,788	2,707,224	2,705,620	
外国人	29年	40,656	41,027	40,938	41,025	41,854	42,246	42,423	42,468	42,394	43,252	44,123	44,485
	30年	44,462	44,883	44,550	44,478	45,112	45,277	45,455	45,852	46,046	46,999	48,027	48,356
	元年	48,562	49,076	49,179	49,498	50,604	51,048	51,190	51,352	51,526	51,946	53,156	53,945
	2年	54,049	54,619	54,966	54,654	54,317	54,002	53,953	53,682	53,309	52,891	52,629	52,923
	3年	53,639	54,369	54,223	53,268	52,477	52,045	51,425	50,969	50,553	49,964	49,463	49,083
	4年	48,397	47,881	47,494	47,175	49,091	51,213	52,279	52,208	52,148	52,478	52,942	
総数	29年	2,838,317	2,837,295	2,835,794	2,830,112	2,833,565	2,833,864	2,833,563	2,833,083	2,832,345	2,832,007	2,832,663	2,831,863
	30年	2,830,671	2,829,543	2,827,598	2,822,352	2,824,965	2,824,665	2,824,476	2,824,022	2,823,168	2,822,864	2,823,126	2,822,394
	元年	2,821,404	2,820,060	2,818,601	2,813,005	2,815,448	2,814,961	2,814,488	2,813,875	2,812,581	2,811,857	2,812,033	2,811,798
	2年	2,810,606	2,809,546	2,808,397	2,802,985	2,804,749	2,803,871	2,803,199	2,802,385	2,800,989	2,799,702	2,798,310	2,797,458
	3年	2,796,849	2,795,644	2,793,473	2,787,644	2,787,668	2,785,822	2,784,131	2,782,628	2,781,127	2,779,314	2,777,373	2,775,469
	4年	2,773,069	2,770,267	2,767,613	2,761,850	2,763,614	2,764,151	2,764,101	2,762,803	2,760,936	2,759,702	2,758,562	

注) 各月1日現在人口。太字は当月。

令和2年10月の総数は国勢調査結果の数値(斜体太字)。

(2)対前年同月人口増減数

(単位:人)

区分	年次	1月	2月	3月	4月	5月	6月	7月	8月	9月	10月	11月	12月
日本人	30年	△ 11,452	△ 11,608	△ 11,808	△ 11,213	△ 11,858	△ 12,230	△ 12,119	△ 12,445	△ 12,829	△ 12,890	△ 13,441	△ 13,340
	元年	△ 13,367	△ 13,676	△ 13,626	△ 14,367	△ 15,009	△ 15,475	△ 15,723	△ 15,647	△ 16,067	△ 15,954	△ 16,222	△ 16,185
	2年	△ 16,285	△ 16,057	△ 15,991	△ 15,176	△ 14,412	△ 14,044	△ 14,052	△ 13,820	△ 13,375	△ 13,100	△ 13,196	△ 13,318
	3年	△ 13,347	△ 13,652	△ 14,181	△ 13,955	△ 15,241	△ 16,092	△ 16,540	△ 17,044	△ 17,106	△ 17,461	△ 17,771	△ 18,149
	4年	△ 18,538	△ 18,889	△ 19,131	△ 19,701	△ 20,668	△ 20,839	△ 20,884	△ 21,064	△ 21,786	△ 22,126	△ 22,290	
	外国人	30年	3,806	3,856	3,612	3,453	3,258	3,031	3,032	3,384	3,652	3,747	3,904
元年		4,100	4,193	4,629	5,020	5,492	5,771	5,735	5,500	5,480	4,947	5,129	5,589
2年		5,487	5,543	5,787	5,156	3,713	2,954	2,763	2,330	1,783	945	△ 527	△ 1,022
3年		△ 410	△ 250	△ 743	△ 1,386	△ 1,840	△ 1,957	△ 2,528	△ 2,713	△ 2,756	△ 2,927	△ 3,166	△ 3,840
4年		△ 5,242	△ 6,488	△ 6,729	△ 6,093	△ 3,386	△ 832	854	1,239	1,595	2,514	3,479	
総数		30年	△ 7,646	△ 7,752	△ 8,196	△ 7,760	△ 8,600	△ 9,199	△ 9,087	△ 9,061	△ 9,177	△ 9,143	△ 9,537
	元年	△ 9,267	△ 9,483	△ 8,997	△ 9,347	△ 9,517	△ 9,704	△ 9,988	△ 10,147	△ 10,587	△ 11,007	△ 11,093	△ 10,596
	2年	△ 10,798	△ 10,514	△ 10,204	△ 10,020	△ 10,699	△ 11,090	△ 11,289	△ 11,490	△ 11,592	△ 12,155	△ 13,723	△ 14,340
	3年	△ 13,757	△ 13,902	△ 14,924	△ 15,341	△ 17,081	△ 18,049	△ 19,068	△ 19,757	△ 19,862	△ 20,388	△ 20,937	△ 21,989
	4年	△ 23,780	△ 25,377	△ 25,860	△ 25,794	△ 24,054	△ 21,671	△ 20,030	△ 19,825	△ 20,191	△ 19,612	△ 18,811	

(3)対前年同月人口増減率

(単位:%)

区分	年次	1月	2月	3月	4月	5月	6月	7月	8月	9月	10月	11月	12月
日本人	30年	△ 0.41	△ 0.42	△ 0.42	△ 0.40	△ 0.42	△ 0.44	△ 0.43	△ 0.45	△ 0.46	△ 0.46	△ 0.48	△ 0.48
	元年	△ 0.48	△ 0.49	△ 0.49	△ 0.52	△ 0.54	△ 0.56	△ 0.57	△ 0.56	△ 0.58	△ 0.57	△ 0.58	△ 0.58
	2年	△ 0.59	△ 0.58	△ 0.58	△ 0.55	△ 0.52	△ 0.51	△ 0.51	△ 0.50	△ 0.48	△ 0.47	△ 0.48	△ 0.48
	3年	△ 0.48	△ 0.50	△ 0.52	△ 0.51	△ 0.55	△ 0.59	△ 0.60	△ 0.62	△ 0.62	△ 0.64	△ 0.65	△ 0.66
	4年	△ 0.68	△ 0.69	△ 0.70	△ 0.72	△ 0.76	△ 0.76	△ 0.76	△ 0.77	△ 0.80	△ 0.81	△ 0.82	
	外国人	30年	9.36	9.40	8.82	8.42	7.78	7.17	7.15	7.97	8.61	8.66	8.85
元年		9.22	9.34	10.39	11.29	12.17	12.75	12.62	12.00	11.90	10.53	10.68	11.56
2年		11.30	11.29	11.77	10.42	7.34	5.79	5.40	4.54	3.46	1.82	△ 0.99	△ 1.89
3年		△ 0.76	△ 0.46	△ 1.35	△ 2.54	△ 3.39	△ 3.62	△ 4.69	△ 5.05	△ 5.17	△ 5.53	△ 6.02	△ 7.26
4年		△ 9.77	△ 11.93	△ 12.41	△ 11.44	△ 6.45	△ 1.60	1.66	2.43	3.16	5.03	7.03	
総数		30年	△ 0.27	△ 0.27	△ 0.29	△ 0.27	△ 0.30	△ 0.32	△ 0.32	△ 0.32	△ 0.32	△ 0.32	△ 0.34
	元年	△ 0.33	△ 0.34	△ 0.32	△ 0.33	△ 0.34	△ 0.34	△ 0.35	△ 0.36	△ 0.38	△ 0.39	△ 0.39	△ 0.38
	2年	△ 0.38	△ 0.37	△ 0.36	△ 0.36	△ 0.38	△ 0.39	△ 0.40	△ 0.41	△ 0.41	△ 0.43	△ 0.49	△ 0.51
	3年	△ 0.49	△ 0.49	△ 0.53	△ 0.55	△ 0.61	△ 0.64	△ 0.68	△ 0.71	△ 0.71	△ 0.73	△ 0.75	△ 0.79
	4年	△ 0.85	△ 0.91	△ 0.93	△ 0.93	△ 0.86	△ 0.78	△ 0.72	△ 0.71	△ 0.73	△ 0.71	△ 0.68	

第1表 広島県の人口・世帯数・人口増減の推移(前年・前月との比較)

(単位:人,世帯,%)

年 月	人口・世帯数(各年10月1日現在,各月1日現在)				人口増減(前1か月(年間))										
	総数	男	女	世帯数	人口増減	転入	転出	社会増減	出生	死亡	自然増減				
平成29年	2,832,007	1,371,846	1,460,161	1,226,410	△ 7,457	126,553	126,745	776	22,582	30,815	△ 8,233				
30	2,822,864	1,367,506	1,455,358	1,231,680	△ 9,143	125,550	126,000	514	21,950	31,607	△ 9,657				
令和元年	2,811,857	1,362,831	1,449,026	1,238,493	△ 11,007	129,621	130,791	△ 202	20,677	31,482	△ 10,805				
2	2,799,702	1,357,156	1,442,546	1,243,527	△ 12,155	119,072	121,688	△ 1,646	20,021	30,530	△ 10,509				
3	2,779,314	1,347,133	1,432,181	1,245,044	△ 20,388	112,198	120,068	△ 7,870	19,210	31,728	△ 12,518				
令和4年	(49,964) (25,021) (24,943) (—)	(△ 2,927) (△ 12,052) (△ 15,101) (△ 3,049)	(△ 287) (△ 165) (△ 122)	2,759,702	1,337,755	1,421,947	1,249,093	△ 19,612	118,360	122,294	△ 3,934	18,277	33,955	△ 15,678	
	(52,478) (26,506) (25,972) (—)	(△ 2,514) (△ 20,391) (△ 17,926) (△ 2,465)	(△ 257) (△ 208) (△ 49)	令和3年11月	2,777,373	1,346,015	1,431,358	-	△ 1,941	6,451	7,694	△ 1,243	1,611	2,309	△ 698
	(49,463) (24,699) (24,764) (—)	(△ 501) (△ 533) (△ 1,054) (△ 521)	(△ 34) (△ 14) (△ 20)	12	2,775,469	1,344,951	1,430,518	-	△ 1,904	6,950	7,452	△ 502	1,620	3,022	△ 1,402
令和4年1月	2,773,069	1,343,629	1,429,440	-	△ 2,400	6,153	7,315	△ 1,162	1,478	2,716	△ 1,238				
2	2,770,267	1,342,041	1,428,226	-	△ 2,802	6,590	7,479	△ 889	1,569	3,482	△ 1,913				
3	2,767,613	1,340,687	1,426,926	-	△ 2,654	7,013	7,969	△ 956	1,364	3,062	△ 1,698				
4	2,761,850	1,337,759	1,424,091	-	△ 5,763	21,296	25,497	△ 4,201	1,487	3,049	△ 1,562				
5	2,763,614	1,339,200	1,424,414	-	1,764	17,443	14,508	2,935	1,349	2,520	△ 1,171				
6	2,764,151	1,339,799	1,424,352	-	537	11,482	9,484	1,998	1,476	2,937	△ 1,461				
7	2,764,101	1,339,645	1,424,456	-	△ 50	9,737	8,734	1,003	1,457	2,510	△ 1,053				
8	2,762,803	1,339,128	1,423,675	-	△ 1,298	8,329	8,740	△ 411	1,448	2,335	△ 887				
9	2,760,936	1,338,244	1,422,692	-	△ 1,867	8,710	9,139	△ 429	1,719	3,157	△ 1,438				
10	2,759,702	1,337,755	1,421,947	1,249,093	△ 1,234	8,206	8,283	△ 77	1,699	2,856	△ 1,157				
	(52,478) (26,506) (25,972) (—)	(△ 330) (△ 1,915) (△ 1,594) (△ 321)	(△ 24) (△ 15) (△ 9)	11	2,758,562	1,337,288	1,421,274	-	△ 1,140	8,570	8,394	176	1,649	2,965	△ 1,316
	(52,942) (26,807) (26,135) (—)	(△ 464) (△ 2,168) (△ 1,709) (△ 459)	(△ 19) (△ 14) (△ 5)	前月比	△ 0.04	△ 0.03	△ 0.05	-	-	4.4	1.3	-	△ 2.9	3.8	-
前年同月比	△ 0.68	△ 0.65	△ 0.70	-	-	32.8	9.1	-	2.4	28.4	-				

注1) 人口・世帯数は、年別については10月1日現在,月別については当月1日現在の数値。令和2年は国勢調査結果の数値。

なお,世帯数については,平成30年4月1日現在分より,年1回(10月1日現在)のみ調査。

2) 人口増減の集計期間は,年別については前年10月1日～当年9月30日,月別については前月1日～末日。

3) 平成28年～令和2年の推計人口は,令和2年国勢調査結果に基づき補正を行っており,社会増減は人口増減に合わせて修正している。

このため,転入から転出を引いた差と社会増減は必ずしも一致しない。

4) ()内は外国人で内数。

(参考)

人口増減(対前月差[各月1日～末日])

(単位:人)

項目	人口増減(対前月差[各月1日～末日])												年間計	
	10月	11月	12月	1月	2月	3月	4月	5月	6月	7月	8月	9月		
人口増減	R2.10～3.9	△ 1,392	△ 852	△ 609	△ 1,205	△ 2,171	△ 5,829	24	△ 1,846	△ 1,691	△ 1,503	△ 1,501	△ 1,813	△ 20,388
	日本人	△ 1,130	△ 1,146	△ 1,325	△ 1,935	△ 2,025	△ 4,874	815	△ 1,414	△ 1,071	△ 1,047	△ 1,085	△ 1,224	△ 17,461
	外国人	△ 262	294	716	730	△ 146	△ 955	△ 791	△ 432	△ 620	△ 456	△ 416	△ 589	△ 2,927
	R3.10～4.9	△ 1,941	△ 1,904	△ 2,400	△ 2,802	△ 2,654	△ 5,763	1,764	537	△ 50	△ 1,298	△ 1,867	△ 1,234	△ 19,612
	日本人	△ 1,440	△ 1,524	△ 1,714	△ 2,286	△ 2,267	△ 5,444	△ 152	△ 1,585	△ 1,116	△ 1,227	△ 1,807	△ 1,564	△ 22,126
	外国人	△ 501	△ 380	△ 686	△ 516	△ 387	△ 319	1,916	2,122	1,066	△ 71	△ 60	330	2,514
	R4.10～5.9	△ 1,140												△ 1,140
	日本人	△ 1,604												△ 1,604
	外国人	464												464
社会増減	R2.10～3.9	△ 603	107	426	486	△ 810	△ 4,607	1,004	△ 807	△ 906	△ 758	△ 474	△ 928	△ 7,870
	日本人	△ 331	△ 169	△ 272	△ 239	△ 650	△ 3,642	1,797	△ 368	△ 274	△ 294	△ 54	△ 325	△ 4,821
	外国人	△ 272	276	698	725	△ 160	△ 965	△ 793	△ 439	△ 632	△ 464	△ 420	△ 603	△ 3,049
	R3.10～4.9	△ 1,243	△ 502	△ 1,162	△ 889	△ 956	△ 4,201	2,935	1,998	1,003	△ 411	△ 429	△ 77	△ 3,934
	日本人	△ 722	△ 122	△ 475	△ 368	△ 575	△ 3,873	1,023	△ 127	△ 67	△ 338	△ 357	△ 398	△ 6,399
	外国人	△ 521	△ 380	△ 687	△ 521	△ 381	△ 328	1,912	2,125	1,070	△ 73	△ 72	321	2,465
	R4.10～5.9	176												176
	日本人	△ 283												△ 283
	外国人	459												459
自然増減	R2.10～3.9	△ 789	△ 959	△ 1,035	△ 1,691	△ 1,361	△ 1,222	△ 980	△ 1,039	△ 785	△ 745	△ 1,027	△ 885	△ 12,518
	日本人	△ 799	△ 977	△ 1,053	△ 1,696	△ 1,375	△ 1,232	△ 982	△ 1,046	△ 797	△ 753	△ 1,031	△ 899	△ 12,640
	外国人	10	18	18	5	14	10	2	7	12	8	4	14	122
	R3.10～4.9	△ 698	△ 1,402	△ 1,238	△ 1,913	△ 1,698	△ 1,562	△ 1,171	△ 1,461	△ 1,053	△ 887	△ 1,438	△ 1,157	△ 15,678
	日本人	△ 718	△ 1,402	△ 1,239	△ 1,918	△ 1,692	△ 1,571	△ 1,175	△ 1,458	△ 1,049	△ 889	△ 1,450	△ 1,166	△ 15,727
	外国人	20	0	1	5	△ 6	9	4	△ 3	△ 4	2	12	9	49
	R4.10～5.9	△ 1,316												△ 1,316
	日本人	△ 1,321												△ 1,321
	外国人	5												5

注) 集計期間は,10月1日～9月30日,各月については1日～末日。

第2表 市区町別推計人口・世帯数及び人口増減

(単位:人,世帯)

市区町	推計人口・世帯数(令和4年11月1日現在)				人口増減(令和4年10月1日~10月31日)						
	総数	男	女	世帯数	人口増減	転入	転出	社会増減	出生	死亡	自然増減
広島県	2,758,562	1,337,288	1,421,274	-	△ 1,140	8,570	8,394	176	1,649	2,965	△ 1,316
広島市	2,589,894	1,255,350	1,334,544	-	△ 1,036	8,015	7,827	188	1,539	2,763	△ 1,224
広島市 東区	168,668	81,938	86,730	-	△ 104	555	567	△ 12	110	202	△ 92
広島市 南区	1,191,197	574,441	616,756	-	△ 248	4,272	4,320	△ 48	800	1,000	△ 200
広島市 中区	143,245	67,836	75,409	-	△ 32	747	746	1	89	122	△ 33
広島市 西区	117,884	56,193	61,691	-	5	417	397	20	100	115	△ 15
広島市 安佐南区	144,308	70,703	73,605	-	20	539	509	30	96	106	△ 10
広島市 安佐北区	187,961	90,071	97,890	-	△ 154	721	842	△ 121	131	164	△ 33
広島市 安芸区	246,347	119,716	126,631	-	113	878	806	72	197	156	41
広島市 佐伯区	136,046	64,573	71,473	-	△ 197	281	370	△ 89	47	155	△ 108
広島市 呉市	75,356	37,445	37,911	-	△ 55	231	273	△ 42	55	68	△ 13
広島市 竹原市	140,050	67,904	72,146	-	52	458	377	81	85	114	△ 29
広島市 三原市	205,625	99,366	106,259	-	△ 263	426	533	△ 107	103	259	△ 156
広島市 尾道市	22,988	10,954	12,034	-	△ 28	50	47	3	9	40	△ 31
広島市 福山市	87,526	41,686	45,840	-	△ 119	159	188	△ 29	47	137	△ 90
広島市 府中市	126,852	61,331	65,521	-	△ 80	412	337	75	47	202	△ 155
広島市 三次市	455,017	221,439	233,578	-	△ 260	941	959	△ 18	285	527	△ 242
広島市 庄原市	36,030	17,313	18,717	-	△ 53	100	109	△ 9	7	51	△ 44
広島市 大竹市	49,006	23,601	25,405	-	△ 69	78	101	△ 23	23	69	△ 46
広島市 東広島市	32,093	15,338	16,755	-	△ 74	53	67	△ 14	16	76	△ 60
広島市 廿日市市	25,773	12,516	13,257	-	△ 30	60	73	△ 13	11	28	△ 17
広島市 安芸高田市	198,008	100,734	97,274	-	243	958	670	288	115	160	△ 45
広島市 江田島市	113,484	54,004	59,480	-	△ 13	322	277	45	60	118	△ 58
安芸郡	25,407	12,144	13,263	-	1	99	62	37	9	45	△ 36
安芸郡 府中町	20,888	10,483	10,405	-	△ 43	85	84	1	7	51	△ 44
安芸郡 海田町	117,079	56,953	60,126	-	△ 2	429	421	8	91	101	△ 10
安芸郡 熊野町	52,057	25,425	26,632	-	△ 29	160	183	△ 23	41	47	△ 6
安芸郡 坂町	29,983	14,762	15,221	-	6	115	122	△ 7	34	21	13
山形郡	22,525	10,816	11,709	-	6	74	56	18	13	25	△ 12
山形郡 安芸太田町	12,514	5,950	6,564	-	15	80	60	20	3	8	△ 5
山形郡 北広島町	22,423	10,874	11,549	-	△ 40	65	67	△ 2	10	48	△ 38
豊田郡	5,392	2,507	2,885	-	△ 18	12	14	△ 2	0	16	△ 16
豊田郡 大崎上島町	17,031	8,367	8,664	-	△ 22	53	53	0	10	32	△ 22
世羅郡	6,849	3,505	3,344	-	△ 6	21	20	1	2	9	△ 7
世羅郡 世羅町	14,509	6,876	7,633	-	△ 24	34	37	△ 3	5	26	△ 21
神石郡	7,808	3,730	4,078	-	△ 32	6	22	△ 16	2	18	△ 16
神石郡 神石高原町											

注) 世帯数については、年1回(10月1日現在)のみ調査。

第3表 市区町別推計人口の推移（前年同月との比較）

各年11月1日現在

(単位:人,%)

市区町	令和2年 (A)	令和3年 (B)	令和4年 (C)	人口増減数		人口増減率	
				R4 (C-B=D)	R3 (B-A=E)	R4 (D/B)	R3 (E/A)
広島県	2,798,310	2,777,373	2,758,562	△ 18,811	△ 20,937	△ 0.68	△ 0.75
市部	2,628,089	2,607,552	2,589,894	△ 17,658	△ 20,537	△ 0.68	△ 0.78
郡部	170,221	169,821	168,668	△ 1,153	△ 400	△ 0.68	△ 0.23
広島市	1,200,446	1,195,755	1,191,197	△ 4,558	△ 4,691	△ 0.38	△ 0.39
中区	142,661	143,024	143,245	221	363	0.15	0.25
東区	119,354	118,344	117,884	△ 460	△ 1,010	△ 0.39	△ 0.85
南区	145,714	144,799	144,308	△ 491	△ 915	△ 0.34	△ 0.63
西区	190,096	189,010	187,961	△ 1,049	△ 1,086	△ 0.55	△ 0.57
安佐南区	246,992	246,926	246,347	△ 579	△ 66	△ 0.23	△ 0.03
安佐北区	138,932	137,568	136,046	△ 1,522	△ 1,364	△ 1.11	△ 0.98
安芸区	77,042	76,108	75,356	△ 752	△ 934	△ 0.99	△ 1.21
佐伯区	139,655	139,976	140,050	74	321	0.05	0.23
呉市	214,150	209,672	205,625	△ 4,047	△ 4,478	△ 1.93	△ 2.09
竹原市	23,937	23,481	22,988	△ 493	△ 456	△ 2.10	△ 1.91
三原市	90,463	88,840	87,526	△ 1,314	△ 1,623	△ 1.48	△ 1.79
尾道市	131,046	128,669	126,852	△ 1,817	△ 2,377	△ 1.41	△ 1.81
福山市	460,774	457,739	455,017	△ 2,722	△ 3,035	△ 0.59	△ 0.66
府中市	37,633	36,779	36,030	△ 749	△ 854	△ 2.04	△ 2.27
三次市	50,618	49,814	49,006	△ 808	△ 804	△ 1.62	△ 1.59
庄原市	33,621	32,822	32,093	△ 729	△ 799	△ 2.22	△ 2.38
大竹市	26,304	26,004	25,773	△ 231	△ 300	△ 0.89	△ 1.14
東広島市	196,600	196,776	198,008	1,232	176	0.63	0.09
廿日市市	114,155	113,887	113,484	△ 403	△ 268	△ 0.35	△ 0.23
安芸高田市	26,449	25,984	25,407	△ 577	△ 465	△ 2.22	△ 1.76
江田島市	21,893	21,330	20,888	△ 442	△ 563	△ 2.07	△ 2.57
安芸郡	116,254	117,116	117,079	△ 37	862	△ 0.03	0.74
府中町	51,159	52,040	52,057	17	881	0.03	1.72
海田町	29,669	29,833	29,983	150	164	0.50	0.55
熊野町	22,821	22,696	22,525	△ 171	△ 125	△ 0.75	△ 0.55
坂町	12,605	12,547	12,514	△ 33	△ 58	△ 0.26	△ 0.46
山県郡	23,472	22,880	22,423	△ 457	△ 592	△ 2.00	△ 2.52
安芸太田町	5,729	5,539	5,392	△ 147	△ 190	△ 2.65	△ 3.32
北広島町	17,743	17,341	17,031	△ 310	△ 402	△ 1.79	△ 2.27
豊田郡							
大崎上島町	7,159	6,979	6,849	△ 130	△ 180	△ 1.86	△ 2.51
世羅郡							
世羅町	15,102	14,810	14,509	△ 301	△ 292	△ 2.03	△ 1.93
神石郡							
神石高原町	8,234	8,036	7,808	△ 228	△ 198	△ 2.84	△ 2.40

第4表 市区町別推計人口の推移（外国人）（前年同月との比較）

各年11月1日現在

(単位:人,%)

市区町	令和2年 (A)	令和3年 (B)	令和4年 (C)	人口増減数		人口増減率	
				R4 (C-B=D)	R3 (B-A=E)	R4 (D/B)	R3 (E/A)
広島県	52,629	49,463	52,942	3,479	△ 3,166	7.03	△ 6.02
市部	49,695	46,734	50,061	3,327	△ 2,961	7.12	△ 5.96
郡部	2,934	2,729	2,881	152	△ 205	5.57	△ 6.99
広島市	19,470	18,875	19,619	744	△ 595	3.94	△ 3.06
中区	4,318	4,284	4,479	195	△ 34	4.55	△ 0.79
東区	1,832	1,810	1,841	31	△ 22	1.71	△ 1.20
南区	2,121	1,951	2,070	119	△ 170	6.10	△ 8.02
西区	4,469	4,230	4,273	43	△ 239	1.02	△ 5.35
安佐南区	2,187	2,211	2,453	242	24	10.95	1.10
安佐北区	1,938	1,891	1,920	29	△ 47	1.53	△ 2.43
安芸区	1,452	1,295	1,329	34	△ 157	2.63	△ 10.81
佐伯区	1,153	1,203	1,254	51	50	4.24	4.34
呉市	3,092	2,727	2,802	75	△ 365	2.75	△ 11.80
竹原市	243	212	227	15	△ 31	7.08	△ 12.76
三原市	2,174	1,925	2,048	123	△ 249	6.39	△ 11.45
尾道市	2,863	2,535	2,926	391	△ 328	15.42	△ 11.46
福山市	9,640	8,960	9,549	589	△ 680	6.57	△ 7.05
府中市	605	535	612	77	△ 70	14.39	△ 11.57
三次市	658	615	673	58	△ 43	9.43	△ 6.53
庄原市	423	430	459	29	7	6.74	1.65
大竹市	328	314	331	17	△ 14	5.41	△ 4.27
東広島市	7,573	7,139	8,166	1,027	△ 434	14.39	△ 5.73
廿日市市	1,324	1,248	1,308	60	△ 76	4.81	△ 5.74
安芸高田市	720	712	760	48	△ 8	6.74	△ 1.11
江田島市	582	507	581	74	△ 75	14.60	△ 12.89
安芸郡	1,897	1,803	1,860	57	△ 94	3.16	△ 4.96
府中町	638	628	677	49	△ 10	7.80	△ 1.57
海田町	867	789	801	12	△ 78	1.52	△ 9.00
熊野町	207	204	197	△ 7	△ 3	△ 3.43	△ 1.45
坂町	185	182	185	3	△ 3	1.65	△ 1.62
山県郡	552	466	508	42	△ 86	9.01	△ 15.58
安芸太田町	42	35	52	17	△ 7	48.57	△ 16.67
北広島町	510	431	456	25	△ 79	5.80	△ 15.49
豊田郡							
大崎上島町	148	143	159	16	△ 5	11.19	△ 3.38
世羅郡							
世羅町	251	230	260	30	△ 21	13.04	△ 8.37
神石郡							
神石高原町	86	87	94	7	1	8.05	1.16

第5表-1 年齢(5歳階級)別, 男女別推計人口

(単位:人)

年齢階級	令和4年11月1日現在推計人口								
	総数	男	女	日本人	男	女	外国人	男	女
総数	2,758,562	1,337,288	1,421,274	2,705,620	1,310,481	1,395,139	52,942	26,807	26,135
0～4歳	98,450	50,434	48,016	97,108	49,756	47,352	1,341	678	664
5～9歳	117,409	59,860	57,549	116,108	59,189	56,920	1,300	671	629
10～14歳	126,611	64,687	61,924	125,495	64,144	61,351	1,116	544	573
15～19歳	127,647	65,522	62,126	126,030	64,719	61,311	1,618	803	815
20～24歳	136,480	71,171	65,309	127,249	66,472	60,777	9,231	4,699	4,532
25～29歳	133,761	69,869	63,892	124,122	64,345	59,777	9,639	5,524	4,115
30～34歳	137,505	71,638	65,867	130,125	67,134	62,991	7,379	4,504	2,876
35～39歳	155,046	78,894	76,152	149,947	76,192	73,755	5,099	2,703	2,397
40～44歳	170,123	86,185	83,938	166,395	84,568	81,827	3,728	1,617	2,112
45～49歳	208,689	105,374	103,315	205,945	104,291	101,654	2,744	1,082	1,661
50～54歳	203,519	101,491	102,028	200,879	100,519	100,360	2,640	973	1,668
55～59歳	166,894	82,305	84,589	165,082	81,599	83,484	1,811	706	1,105
60～64歳	159,224	77,743	81,482	157,875	77,124	80,751	1,349	619	731
65～69歳	163,534	79,068	84,466	162,409	78,559	83,849	1,125	508	617
70～74歳	207,773	97,728	110,045	206,709	97,246	109,463	1,064	482	582
75～79歳	166,239	74,803	91,436	165,455	74,450	91,005	785	353	431
80～84歳	127,032	52,906	74,126	126,503	52,700	73,803	529	206	323
85歳以上	152,626	47,612	105,014	152,184	47,475	104,709	442	137	306

注) 各年齢階級別推計人口は、令和4年10月末日現在の住民基本台帳に登録されている年齢別人口の割合を基に算出している。
このため、各年齢階級別の計と合計(総数)が一致しないものがある。

第5表-2 年齢(5歳階級)別, 男女別推計人口(対前年同月差)

(単位:人)

年齢階級	対前年同月差(過去1年間[令和3年11月～令和4年10月]の人口増減)								
	総数	男	女	日本人	男	女	外国人	男	女
総数	△ 18,811	△ 8,727	△ 10,084	△ 22,290	△ 10,835	△ 11,455	3,479	2,108	1,371
0～4歳	△ 4,119	△ 2,104	△ 2,015	△ 4,106	△ 2,102	△ 2,004	△ 14	△ 2	△ 11
5～9歳	△ 2,872	△ 1,445	△ 1,428	△ 2,948	△ 1,484	△ 1,464	76	39	36
10～14歳	△ 856	△ 466	△ 391	△ 918	△ 492	△ 425	61	27	34
15～19歳	△ 477	△ 228	△ 249	△ 1,012	△ 486	△ 526	535	258	277
20～24歳	△ 555	△ 350	△ 206	△ 1,512	△ 815	△ 697	956	466	491
25～29歳	△ 1,051	△ 471	△ 580	△ 1,733	△ 897	△ 836	682	426	256
30～34歳	△ 3,656	△ 1,507	△ 2,149	△ 3,959	△ 1,806	△ 2,153	303	299	4
35～39歳	△ 2,897	△ 1,422	△ 1,476	△ 3,078	△ 1,648	△ 1,430	181	227	△ 46
40～44歳	△ 5,248	△ 2,415	△ 2,833	△ 5,540	△ 2,596	△ 2,944	292	181	111
45～49歳	△ 6,891	△ 3,405	△ 3,486	△ 6,981	△ 3,486	△ 3,495	90	81	9
50～54歳	5,003	2,448	2,556	4,916	2,410	2,506	87	37	50
55～59歳	5,813	3,018	2,795	5,710	3,009	2,701	104	9	95
60～64歳	473	326	147	362	271	91	111	55	56
65～69歳	△ 7,147	△ 3,474	△ 3,673	△ 7,108	△ 3,446	△ 3,662	△ 39	△ 27	△ 12
70～74歳	△ 13,153	△ 6,485	△ 6,668	△ 13,142	△ 6,479	△ 6,663	△ 11	△ 6	△ 5
75～79歳	10,693	5,484	5,209	10,646	5,454	5,192	47	30	17
80～84歳	4,519	1,999	2,520	4,534	2,014	2,520	△ 15	△ 15	0
85歳以上	3,611	1,769	1,842	3,579	1,745	1,834	32	24	8

第6表 市区町別、年齢(5歳階級)別推計人口

令和4年11月1日現在

(単位:人)

市区町	総数	0~4歳	5~9歳	10~14歳	15~19歳	20~24歳	25~29歳	30~34歳	35~39歳	40~44歳	45~49歳	50~54歳	55~59歳	60~64歳	65~69歳	70~74歳	75~79歳	80~84歳	85歳以上
広島県	2,758,562	98,450	117,409	126,611	127,647	136,480	133,761	137,505	155,046	170,123	208,689	203,519	166,894	159,224	163,534	207,773	166,239	127,032	152,626
市部	2,589,894	91,975	110,081	119,174	119,878	129,178	126,139	129,129	145,676	160,481	196,827	191,987	156,890	149,570	153,441	194,470	155,630	118,150	141,219
郡部	168,668	6,474	7,328	7,437	7,769	7,302	7,623	8,376	9,370	9,643	11,862	11,532	10,003	9,654	10,093	13,302	10,609	8,882	11,408
広島市	1,191,197	45,552	52,863	56,748	56,760	61,779	62,833	63,523	70,972	78,358	96,509	94,599	75,080	66,220	63,934	80,546	64,640	47,891	52,389
中区	143,245	5,084	5,366	5,058	5,264	7,745	9,581	9,087	9,470	10,021	11,699	11,679	9,189	8,162	7,631	9,275	7,166	5,424	6,343
東区	117,884	4,505	5,320	5,635	5,557	5,669	5,749	5,846	6,798	7,533	9,061	9,261	8,079	7,067	6,559	7,940	6,697	5,041	5,569
南区	144,308	5,356	6,304	6,645	6,800	7,987	7,940	7,781	8,691	9,583	11,994	11,599	9,311	8,242	7,573	9,076	7,496	5,478	6,453
西区	187,961	7,046	7,877	8,572	8,560	10,142	11,095	10,805	11,837	12,751	15,481	15,241	12,583	10,608	9,967	11,743	9,030	6,799	7,823
安佐南区	246,347	11,102	12,873	14,091	13,709	13,636	13,318	13,413	15,156	17,218	21,672	20,752	14,480	11,533	10,477	13,899	11,663	8,621	8,735
安佐北区	136,046	3,911	5,064	6,055	6,227	6,026	5,094	5,493	6,625	7,516	10,019	10,037	8,090	8,311	9,271	12,682	10,329	7,498	7,800
安芸区	75,356	2,641	3,166	3,714	3,894	4,104	3,959	3,799	3,948	4,622	5,762	6,032	5,012	4,107	3,878	5,283	4,443	3,453	3,539
佐伯区	140,050	5,909	6,891	6,979	6,750	6,471	6,097	7,300	8,446	9,114	10,821	9,998	8,335	8,190	8,579	10,649	7,817	5,577	6,127
呉市	205,625	5,614	7,187	8,368	8,918	9,659	8,355	8,467	9,450	11,094	14,401	15,046	12,518	12,236	12,846	17,855	16,123	12,629	14,861
竹原市	22,988	502	629	783	886	852	802	726	879	1,121	1,503	1,539	1,493	1,519	1,704	2,359	2,003	1,603	2,087
三原市	87,526	2,427	3,412	3,822	3,802	3,748	3,343	3,584	4,281	4,821	6,156	5,948	5,172	5,568	6,284	7,848	6,044	4,632	6,635
尾道市	126,852	3,497	4,519	5,227	5,356	5,383	4,912	5,496	6,430	6,965	8,473	8,398	7,335	8,183	8,945	11,381	9,350	7,341	9,661
福山市	455,017	17,121	20,023	21,478	21,342	23,270	22,580	23,065	26,177	28,462	34,465	32,643	26,430	25,594	27,316	34,259	26,598	20,825	23,370
府中市	36,030	785	1,221	1,411	1,578	1,557	1,314	1,308	1,592	1,743	2,486	2,577	2,240	2,336	2,606	3,400	2,674	2,232	2,970
三次市	49,006	1,605	1,905	2,139	2,151	1,910	1,947	2,044	2,463	2,649	3,406	3,036	2,684	3,226	3,556	4,306	3,184	2,503	4,295
庄原市	32,093	821	1,080	1,262	1,303	1,130	1,049	1,117	1,305	1,565	1,852	1,713	1,609	2,148	2,595	3,209	2,342	2,034	3,957
大竹市	25,773	798	970	1,001	1,026	1,192	1,130	1,198	1,346	1,444	1,615	1,795	1,516	1,560	1,770	2,259	1,862	1,487	1,905
東広島市	198,008	8,049	9,588	10,138	9,959	11,777	11,382	11,546	12,225	13,023	15,033	14,178	11,498	10,896	10,487	12,935	10,008	7,061	8,226
廿日市市	113,484	4,205	5,289	5,209	5,095	5,017	4,759	5,314	6,588	7,005	8,100	7,711	6,764	7,072	7,816	9,354	6,964	4,943	6,280
安芸高田市	25,407	587	840	1,008	1,066	1,074	974	900	1,098	1,300	1,634	1,567	1,389	1,676	1,942	2,482	1,935	1,432	2,503
江田島市	20,888	412	557	579	638	829	758	840	871	1,030	1,195	1,239	1,165	1,336	1,641	2,279	1,904	1,536	2,080
安芸郡	117,079	5,306	5,720	5,544	5,350	5,360	5,954	6,707	7,314	7,327	8,859	8,715	7,189	6,153	6,020	8,074	6,733	5,558	5,197
府中町	52,057	2,467	2,705	2,472	2,301	2,324	2,744	3,180	3,452	3,396	3,997	3,873	3,412	2,905	2,746	3,144	2,609	2,168	2,162
海田町	29,983	1,546	1,545	1,377	1,364	1,452	1,815	2,030	2,100	1,982	2,297	2,202	1,721	1,455	1,392	1,925	1,500	1,156	1,123
熊野町	22,525	773	908	1,051	1,039	951	855	891	1,101	1,204	1,623	1,715	1,332	1,135	1,249	2,044	1,846	1,613	1,195
坂町	12,514	520	562	644	647	633	539	606	661	745	941	925	724	658	633	961	778	621	717
山県郡	22,423	543	722	827	911	945	822	773	903	1,036	1,392	1,336	1,230	1,472	1,712	2,238	1,620	1,342	2,596
安芸太田町	5,392	91	169	148	192	153	126	132	190	189	278	284	288	361	445	606	479	424	838
北広島町	17,031	452	553	679	719	792	696	642	713	847	1,114	1,053	942	1,111	1,267	1,632	1,142	919	1,759
豊田郡																			
大崎上島町	6,849	107	153	252	659	238	199	188	211	240	322	349	348	398	458	697	653	533	843
世羅郡																			
世羅町	14,509	370	520	552	601	508	455	448	653	727	868	766	828	1,051	1,212	1,436	1,030	907	1,577
神石郡																			
神石高原町	7,808	148	214	262	248	251	194	259	289	312	421	365	407	581	691	857	573	542	1,195

注) 各年齢階級別の推計人口は、令和4年10月末日現在の住民基本台帳に登録されている年齢別人口の割合を基に算出している。このため、各年齢階級別の計と合計(総数)が一致しないものがある。

年 月	総数						
	人口増減	転入	転出	社会増減	出生	死亡	自然増減
H29・11	△ 7,189	127,336	127,094	1,214	22,456	30,859	△ 8,403
12	△ 7,486	127,452	127,342	1,085	22,379	30,950	△ 8,571
H30・1	△ 7,646	127,351	127,391	916	22,418	30,980	△ 8,562
2	△ 7,752	127,860	127,922	909	22,423	31,084	△ 8,661
3	△ 8,196	127,596	127,958	601	22,368	31,165	△ 8,797
4	△ 7,760	125,517	125,365	1,140	22,296	31,196	△ 8,900
5	△ 8,600	124,906	125,681	199	22,326	31,125	△ 8,799
6	△ 9,199	124,663	125,812	△ 182	22,242	31,259	△ 9,017
7	△ 9,087	124,409	125,420	△ 41	22,169	31,215	△ 9,046
8	△ 9,061	125,022	125,594	391	22,123	31,575	△ 9,452
9	△ 9,177	125,260	125,874	360	22,119	31,656	△ 9,537
10	△ 9,143	125,550	126,000	514	21,950	31,607	△ 9,657
11	△ 9,537	126,205	126,848	324	21,959	31,820	△ 9,861
12	△ 9,469	126,791	127,475	279	21,946	31,694	△ 9,748
H31・1	△ 9,267	127,143	127,570	543	21,724	31,534	△ 9,810
2	△ 9,483	126,696	127,232	431	21,572	31,486	△ 9,914
3	△ 8,997	127,399	127,513	860	21,412	31,269	△ 9,857
4	△ 9,347	127,998	128,297	643	21,142	31,132	△ 9,990
R元・5	△ 9,517	128,078	128,227	814	21,002	31,333	△ 10,331
6	△ 9,704	128,570	128,751	790	20,950	31,444	△ 10,494
7	△ 9,988	128,949	129,343	588	20,800	31,376	△ 10,576
8	△ 10,147	129,694	130,404	265	20,788	31,200	△ 10,412
9	△ 10,587	129,150	130,146	△ 31	20,613	31,169	△ 10,556
10	△ 11,007	129,621	130,791	△ 202	20,677	31,482	△ 10,805
11	△ 11,093	129,198	130,483	△ 318	20,564	31,339	△ 10,775
12	△ 10,596	129,101	129,717	363	20,333	31,292	△ 10,959
R2・1	△ 10,798	129,622	130,361	228	20,359	31,385	△ 11,026
2	△ 10,514	130,022	130,571	417	20,316	31,247	△ 10,931
3	△ 10,204	129,954	130,289	628	20,261	31,093	△ 10,832
4	△ 10,020	130,129	130,298	800	20,344	31,164	△ 10,820
5	△ 10,699	129,398	130,335	37	20,526	31,262	△ 10,736
6	△ 11,090	125,740	127,266	△ 561	20,122	30,651	△ 10,529
7	△ 11,289	124,797	126,401	△ 651	20,227	30,865	△ 10,638
8	△ 11,490	122,062	123,924	△ 894	20,183	30,779	△ 10,596
9	△ 11,592	120,826	122,704	△ 917	20,067	30,742	△ 10,675
10	△ 12,155	119,072	121,688	△ 1,646	20,021	30,530	△ 10,509
11	△ 13,723	116,513	120,551	△ 3,150	19,910	30,483	△ 10,573
12	△ 14,340	115,732	120,335	△ 3,809	19,936	30,467	△ 10,531
R3・1	△ 13,757	115,723	119,610	△ 3,167	19,946	30,536	△ 10,590
2	△ 13,902	115,552	119,271	△ 3,072	19,686	30,516	△ 10,830
3	△ 14,924	114,826	119,104	△ 3,712	19,477	30,689	△ 11,212
4	△ 15,341	114,980	119,468	△ 4,005	19,498	30,834	△ 11,336
5	△ 17,081	112,798	118,827	△ 5,630	19,372	30,823	△ 11,451
6	△ 18,049	113,468	120,097	△ 6,305	19,464	31,208	△ 11,744
7	△ 19,068	113,206	120,621	△ 7,178	19,352	31,242	△ 11,890
8	△ 19,757	113,048	120,924	△ 7,718	19,249	31,288	△ 12,039
9	△ 19,862	112,929	120,614	△ 7,601	19,275	31,536	△ 12,261
10	△ 20,388	112,198	120,068	△ 7,870	19,210	31,728	△ 12,518
11	△ 20,937	111,369	119,879	△ 8,510	19,089	31,516	△ 12,427
12	△ 21,989	110,937	120,056	△ 9,119	19,095	31,965	△ 12,870
R4・1	△ 23,780	108,930	119,637	△ 10,707	18,943	32,016	△ 13,073
2	△ 25,377	107,297	119,379	△ 12,082	18,987	32,282	△ 13,295
3	△ 25,860	106,428	118,656	△ 12,228	19,045	32,677	△ 13,632
4	△ 25,794	106,307	118,129	△ 11,822	18,850	32,822	△ 13,972
5	△ 24,054	107,610	117,501	△ 9,891	18,588	32,751	△ 14,163
6	△ 21,671	111,994	119,080	△ 7,086	18,515	33,100	△ 14,585
7	△ 20,030	114,564	119,741	△ 5,177	18,376	33,229	△ 14,853
8	△ 19,825	115,559	120,389	△ 4,830	18,139	33,134	△ 14,995
9	△ 20,191	116,901	121,686	△ 4,785	18,209	33,615	△ 15,406
10	△ 19,612	118,360	122,294	△ 3,934	18,277	33,955	△ 15,678
11	△ 18,811	120,479	122,994	△ 2,515	18,315	34,611	△ 16,296

注1) 人口増減及び社会増減は、国勢調査結果に基づき補正を行っている。

2) 社会増減は人口増減－自然増減。このため、転入－転出は社会増減と必ずしも一致しない。

(参考)

グラフで見る 市区町人口、人口増減の推移

○広島県	P12
○各市区町	
広島市	P13
中区	P14
東区	P15
南区	P16
西区	P17
安佐南区	P18
安佐北区	P19
安芸区	P20
佐伯区	P21
呉市	P22
竹原市	P23
三原市	P24
尾道市	P25
福山市	P26
府中市	P27
三次市	P28
庄原市	P29
大竹市	P30
東広島市	P31
廿日市市	P32
安芸高田市	P33
江田島市	P34
府中町	P35
海田町	P36
熊野町	P37
坂町	P38
安芸太田町	P39
北広島町	P40
大崎上島町	P41
世羅町	P42
神石高原町	P43

市区町別 推計人口の推移（平成22年10月1日～）

広島県

H22国勢調査時の人口	R4.11.1現在の人口	H22国勢調査後の増減数	H22国勢調査後の増減率
2,860,750人	2,758,562人	△ 102,188人	△3.57%

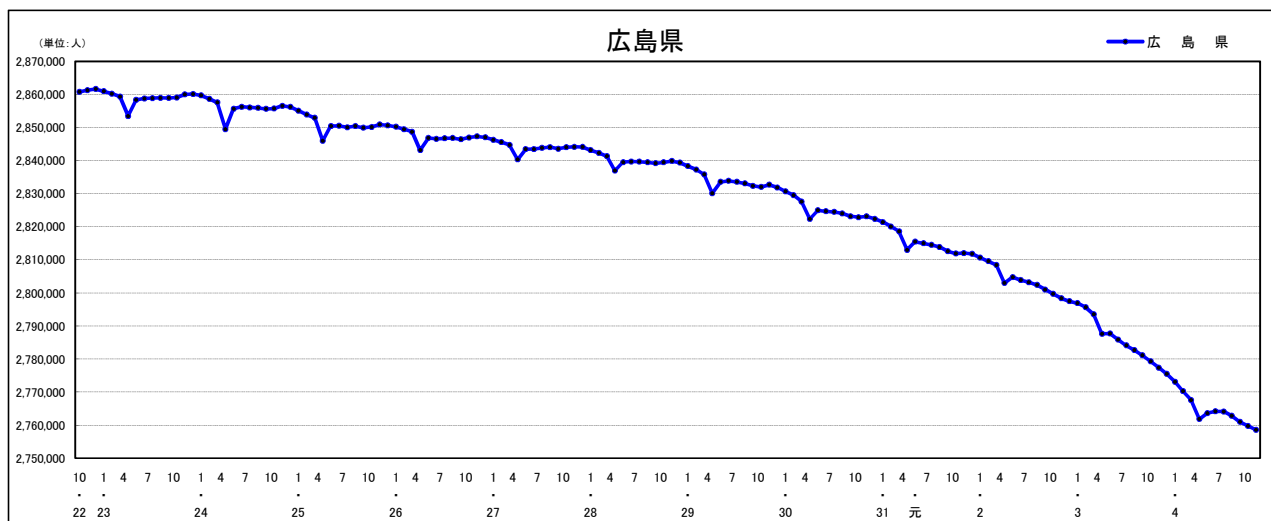

人口増減（対前年同月差）の推移 [社会増減, 自然増減別]（平成22年10月～）

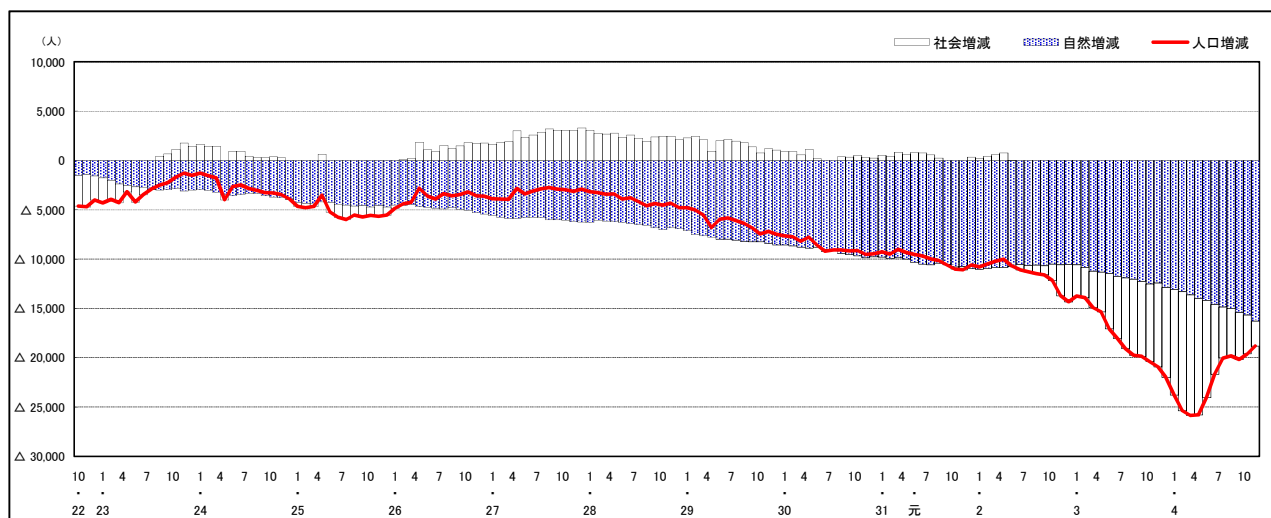

人口増減（対前年同月差）の推移 [日本人, 外国人別]（平成22年10月～）

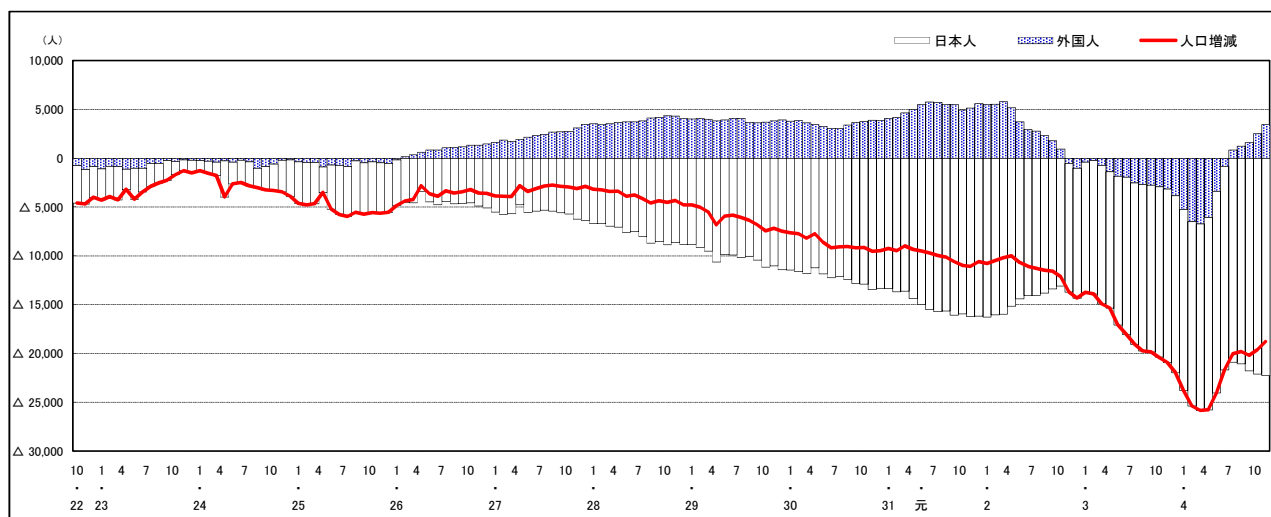

注) 国勢調査結果による推計人口の補正を行っており, 社会増減は人口増減から自然増減を差し引いて算出している。

市区町別 推計人口の推移 (平成22年10月1日～)

広島市

H22国勢調査時の人口	R4.11.1現在の人口	H22国勢調査後の増減数	H22国勢調査後の増減率
1,173,843人	1,191,197人	17,354人	1.48%



人口増減(対前年同月差)の推移 [社会増減, 自然増減別] (平成22年10月～)

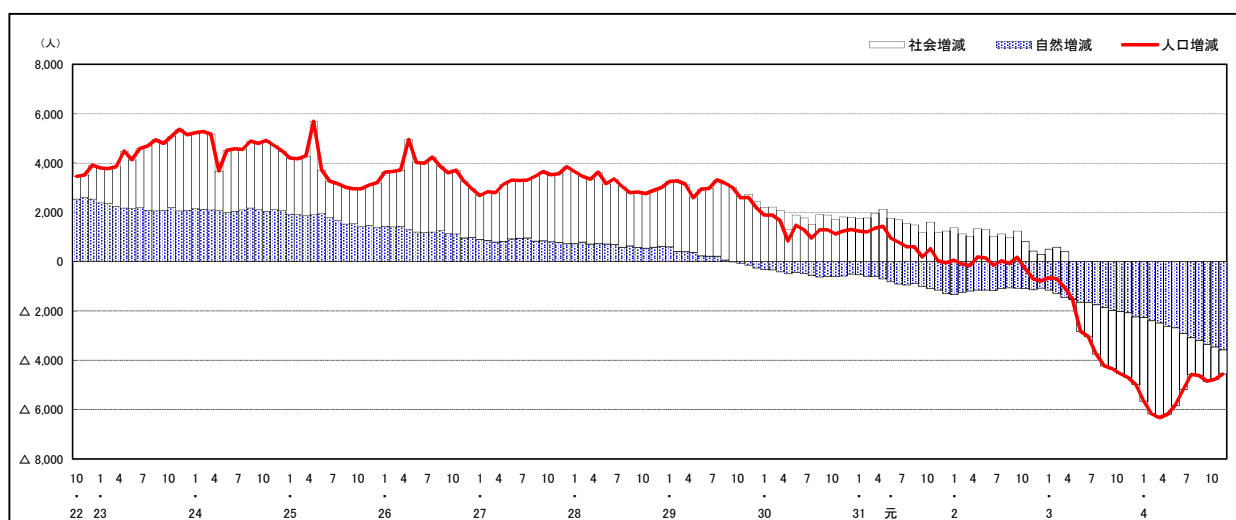

人口増減(対前年同月差)の推移 [日本人, 外国人別] (平成22年10月～)

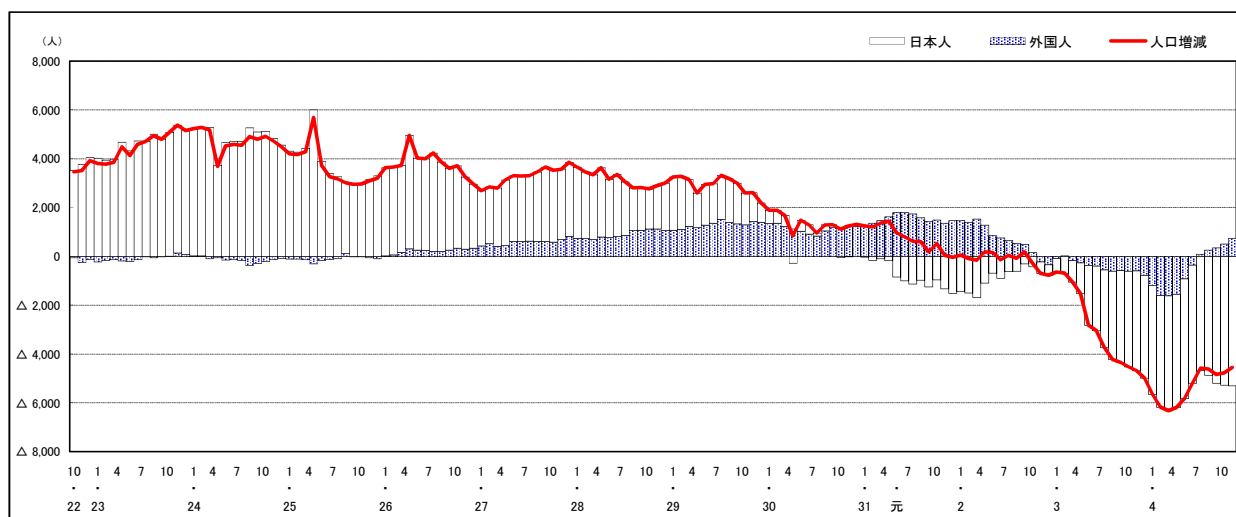

注) 国勢調査結果による推計人口の補正を行っており, 社会増減は人口増減から自然増減を差し引いて算出している。

市区町別 推計人口の推移（平成22年10月1日～）

中 区

H22国勢調査時の人口	R4.11.1現在の人口	H22国勢調査後の増減数	H22国勢調査後の増減率
130,482人	143,245人	12,763人	9.78%

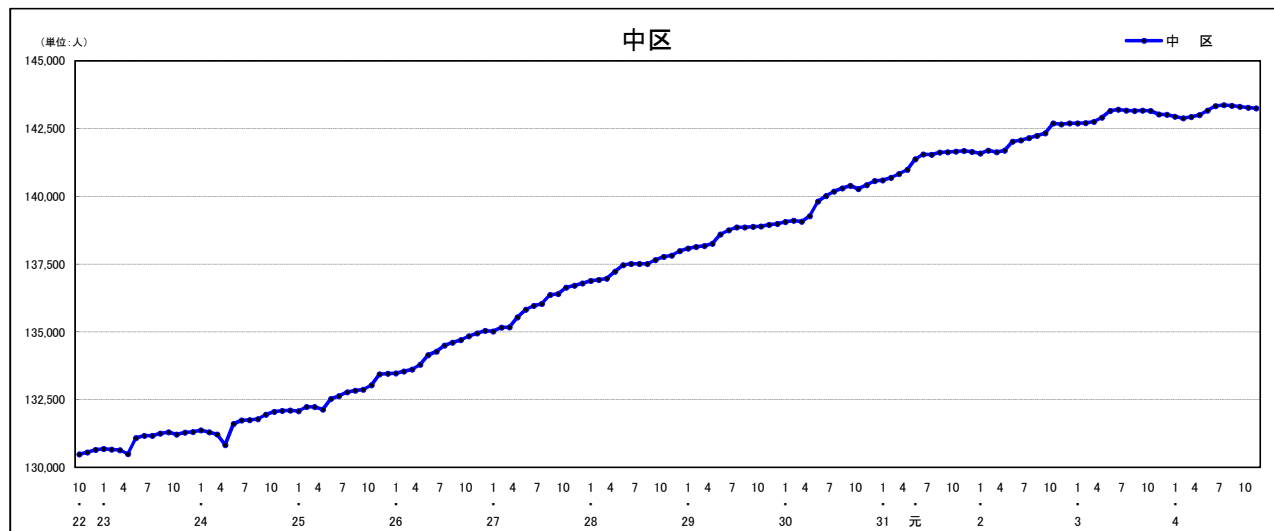

人口増減（対前年同月差）の推移 [社会増減, 自然増減別]（平成22年10月～）

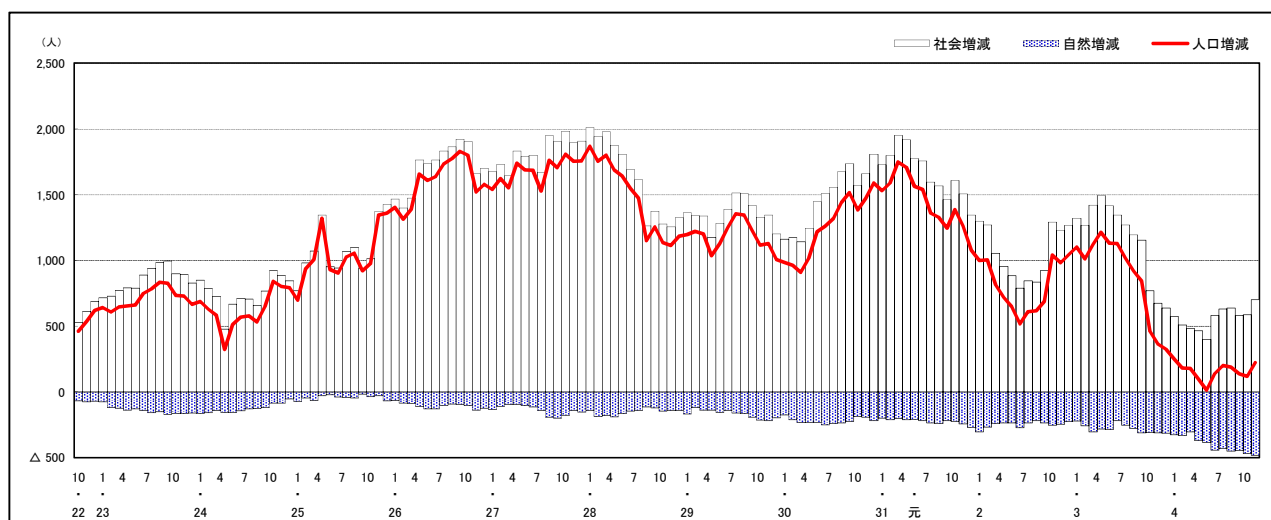

人口増減（対前年同月差）の推移 [日本人, 外国人別]（平成22年10月～）

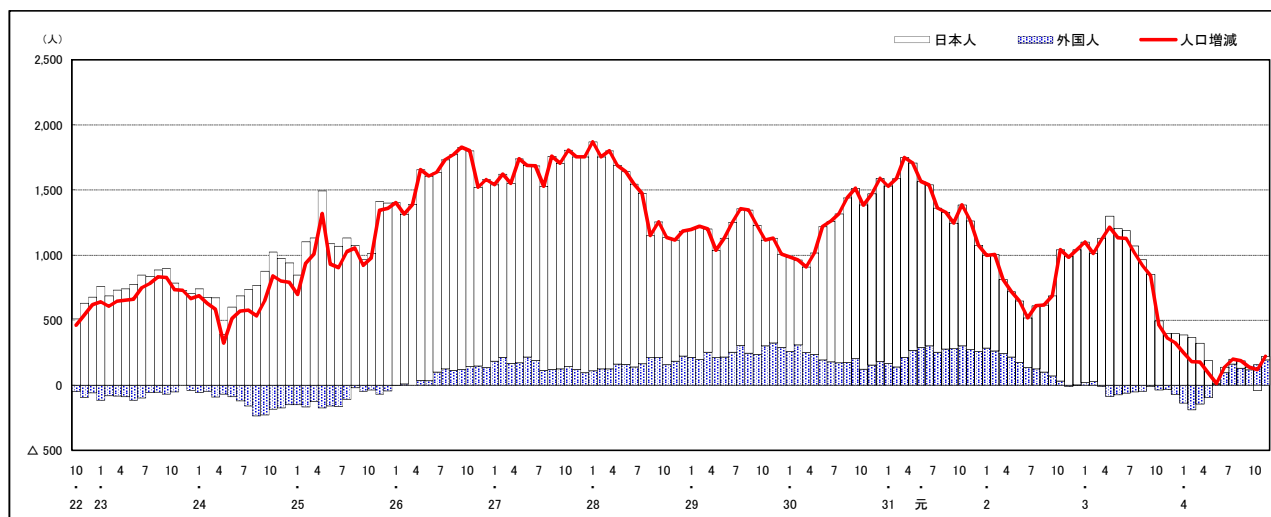

注) 国勢調査結果による推計人口の補正を行っており, 社会増減は人口増減から自然増減を差し引いて算出している。

市区町別 推計人口の推移 (平成22年10月1日～)

東 区

H22国勢調査時の人口	R4.11.1現在の人口	H22国勢調査後の増減数	H22国勢調査後の増減率
120,751人	117,884人	△ 2,867人	△2.37%

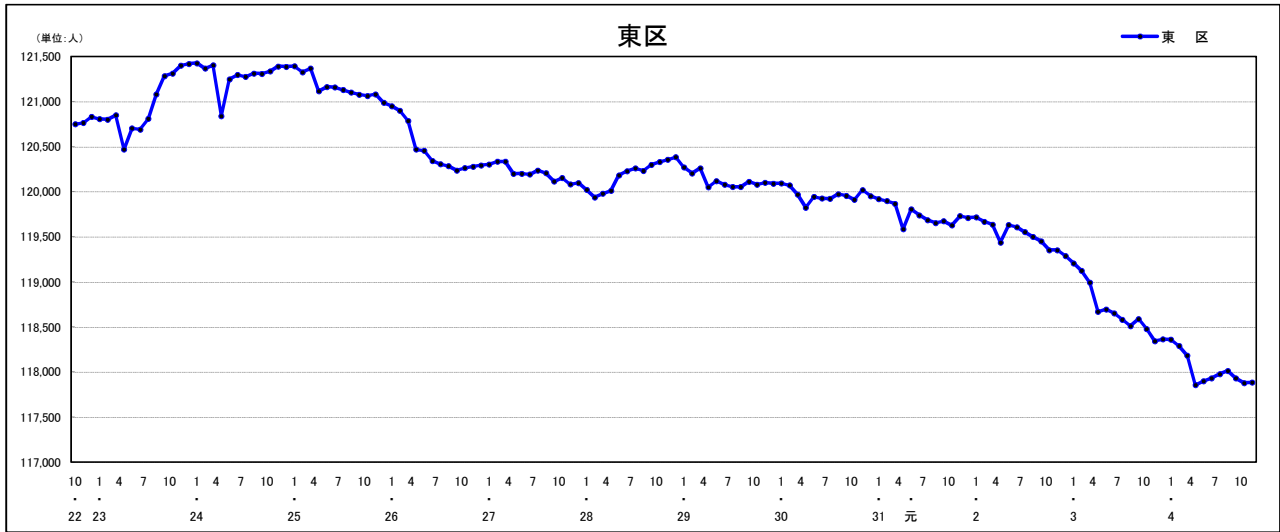

人口増減 (対前年同月差) の推移 [社会増減, 自然増減別] (平成22年10月～)

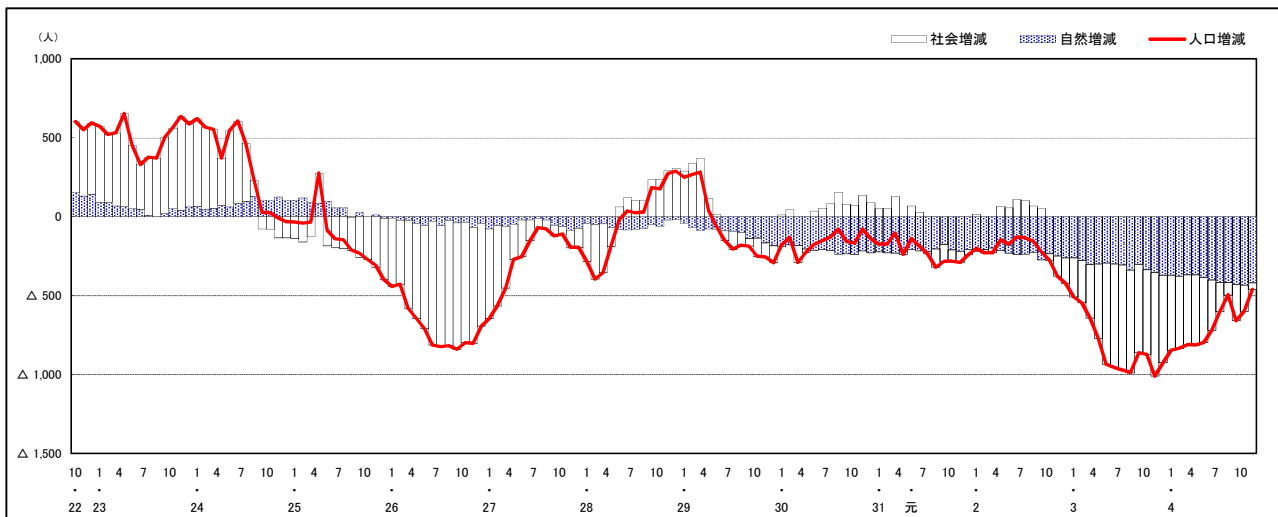

人口増減 (対前年同月差) の推移 [日本人, 外国人別] (平成22年10月～)

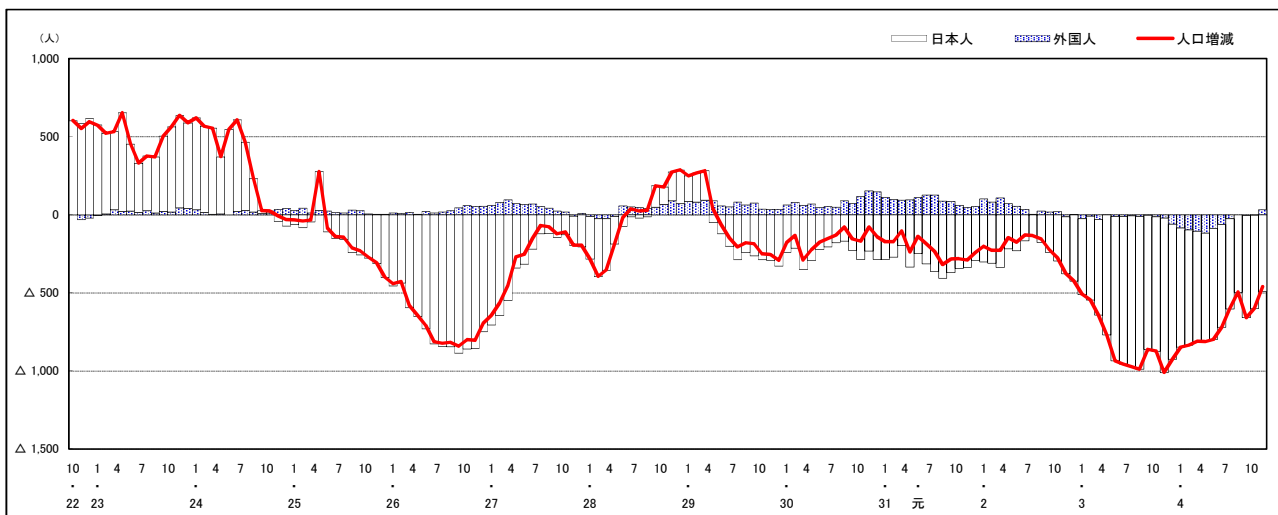

注) 国勢調査結果による推計人口の補正を行っており, 社会増減は人口増減から自然増減を差し引いて算出している。

市区町別 推計人口の推移（平成22年10月1日～）

南 区

H22国勢調査時の人口	R4.11.1現在の人口	H22国勢調査後の増減数	H22国勢調査後の増減率
138,190人	144,308人	6,118人	4.43%

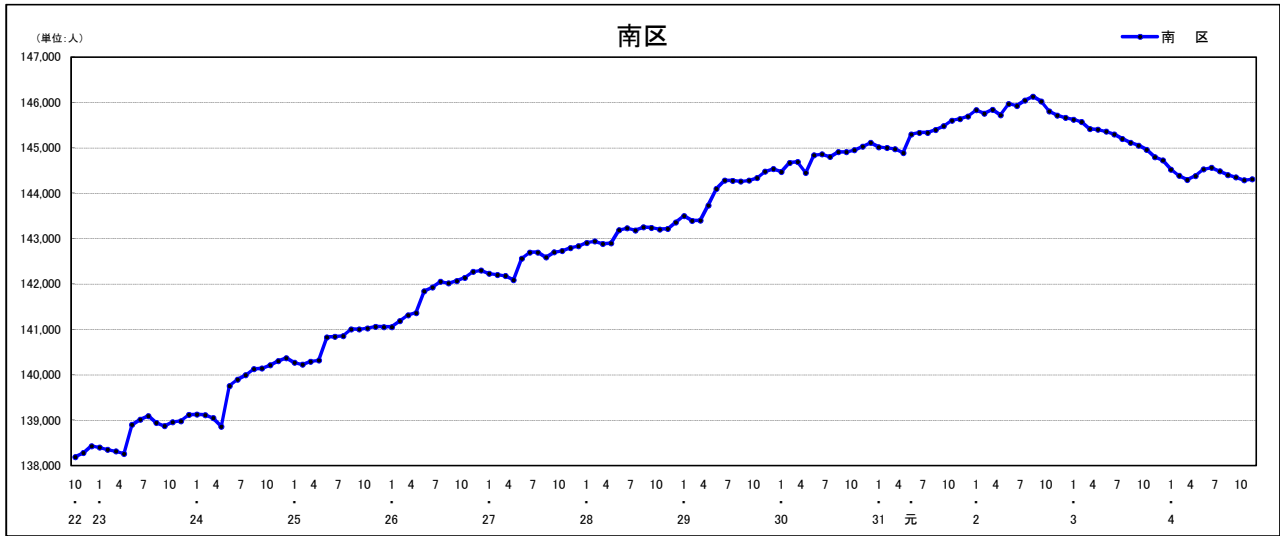

人口増減（対前年同月差）の推移 [社会増減, 自然増減別]（平成22年10月～）

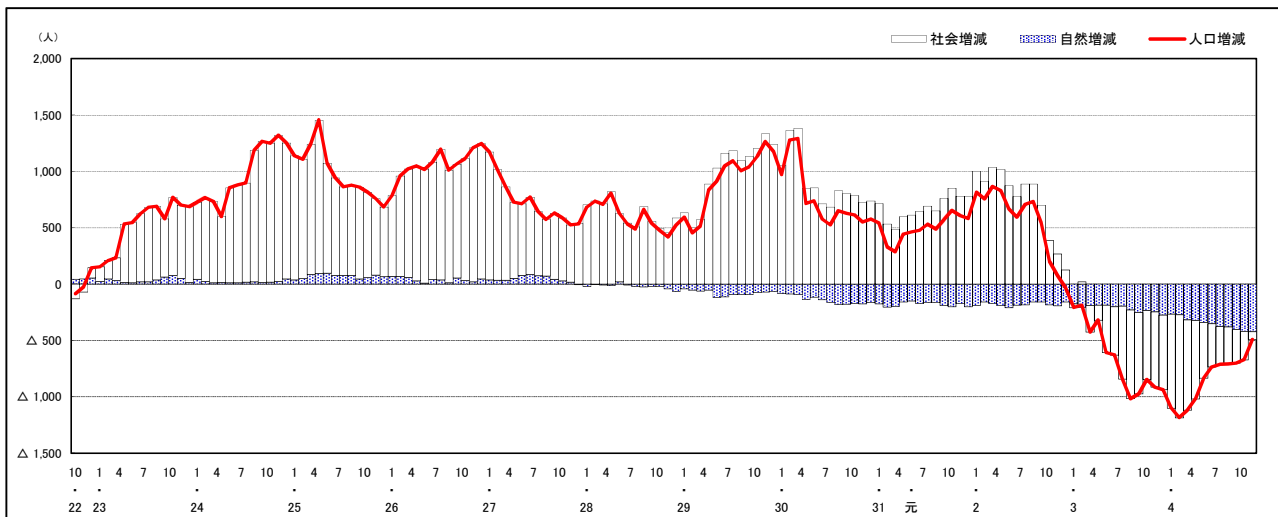

人口増減（対前年同月差）の推移 [日本人, 外国人別]（平成22年10月～）

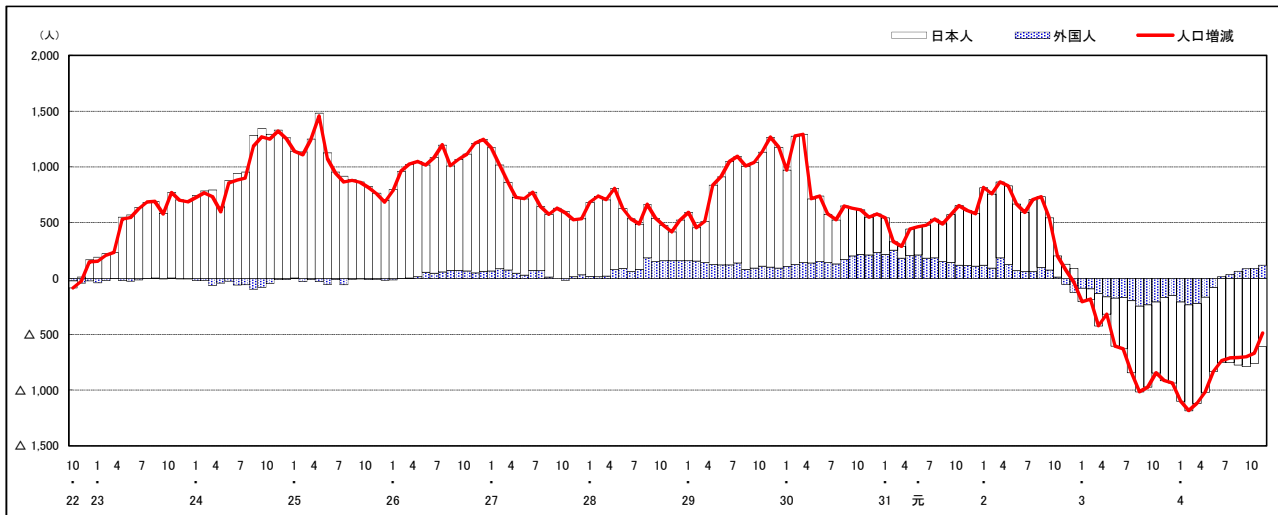

注) 国勢調査結果による推計人口の補正を行っており, 社会増減は人口増減から自然増減を差し引いて算出している。

市区町別 推計人口の推移 (平成22年10月1日～)

西 区

H22国勢調査時の人口	R4.11.1現在の人口	H22国勢調査後の増減数	H22国勢調査後の増減率
186,985人	187,961人	976人	0.52%



人口増減 (対前年同月差) の推移 [社会増減, 自然増減別] (平成22年10月～)

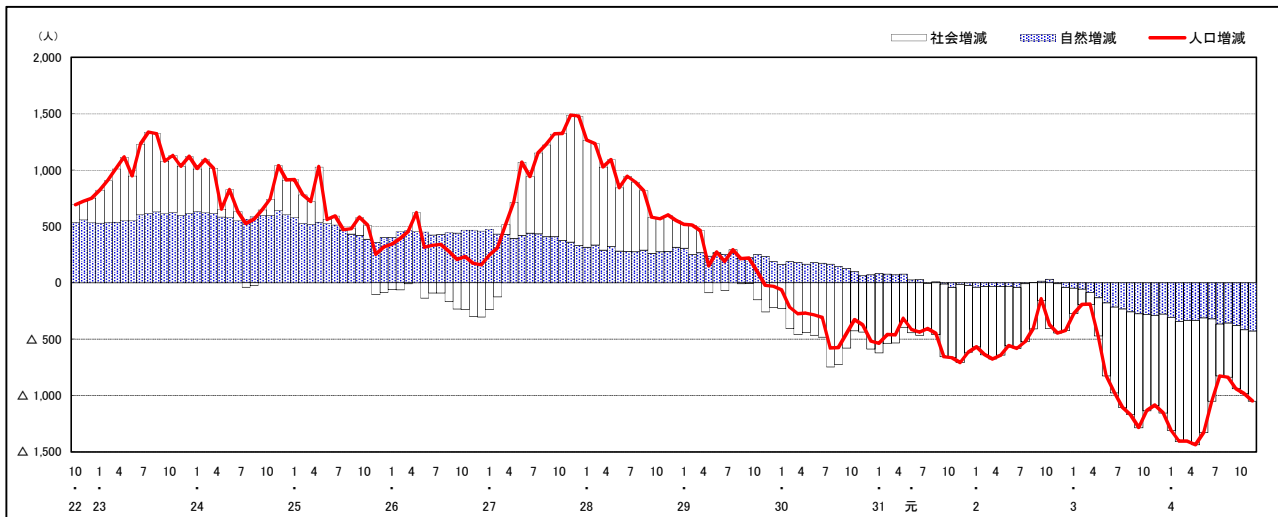

人口増減 (対前年同月差) の推移 [日本人, 外国人別] (平成22年10月～)

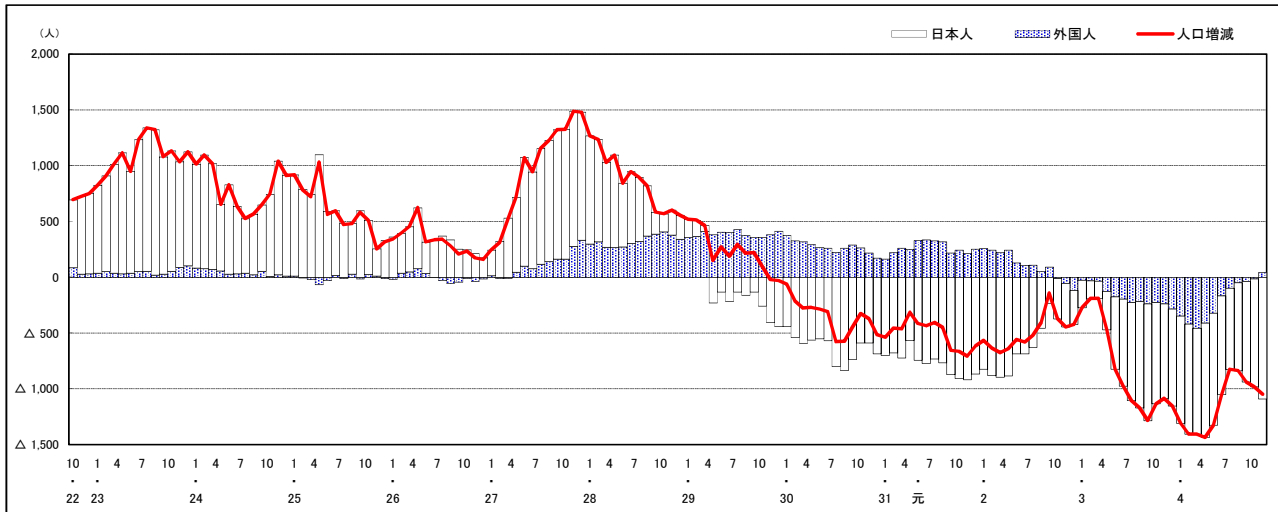

注) 国勢調査結果による推計人口の補正を行っており, 社会増減は人口増減から自然増減を差し引いて算出している。

市区町別 推計人口の推移（平成22年10月1日～）

安佐南区

H22国勢調査時の人口	R4.11.1現在の人口	H22国勢調査後の増減数	H22国勢調査後の増減率
233,733人	246,347人	12,614人	5.40%

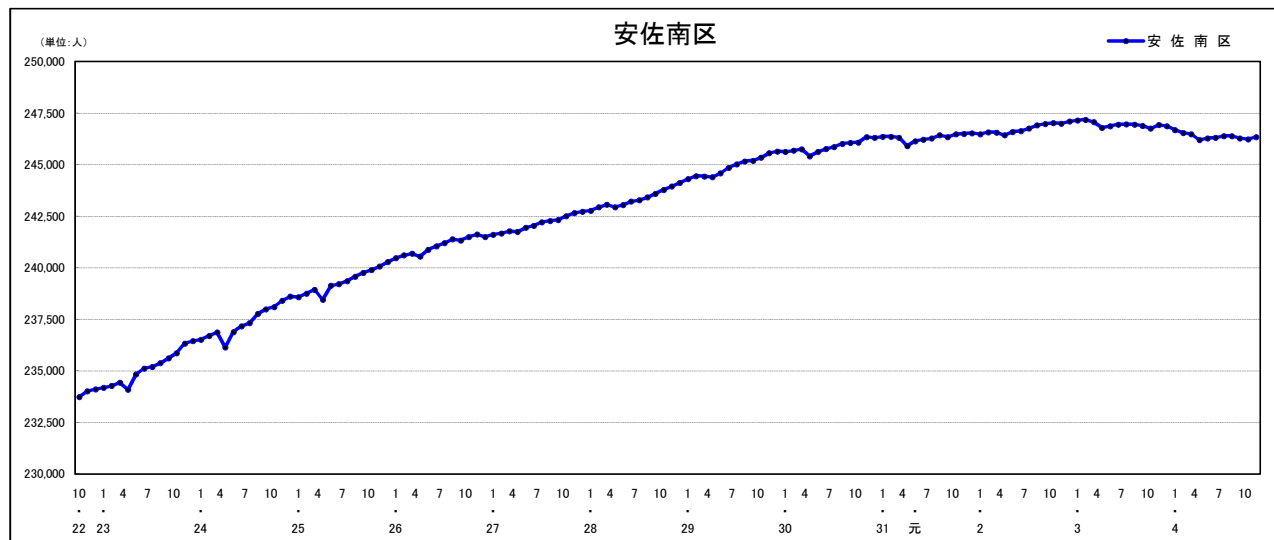

人口増減（対前年同月差）の推移【社会増減，自然増減別】（平成22年10月～）

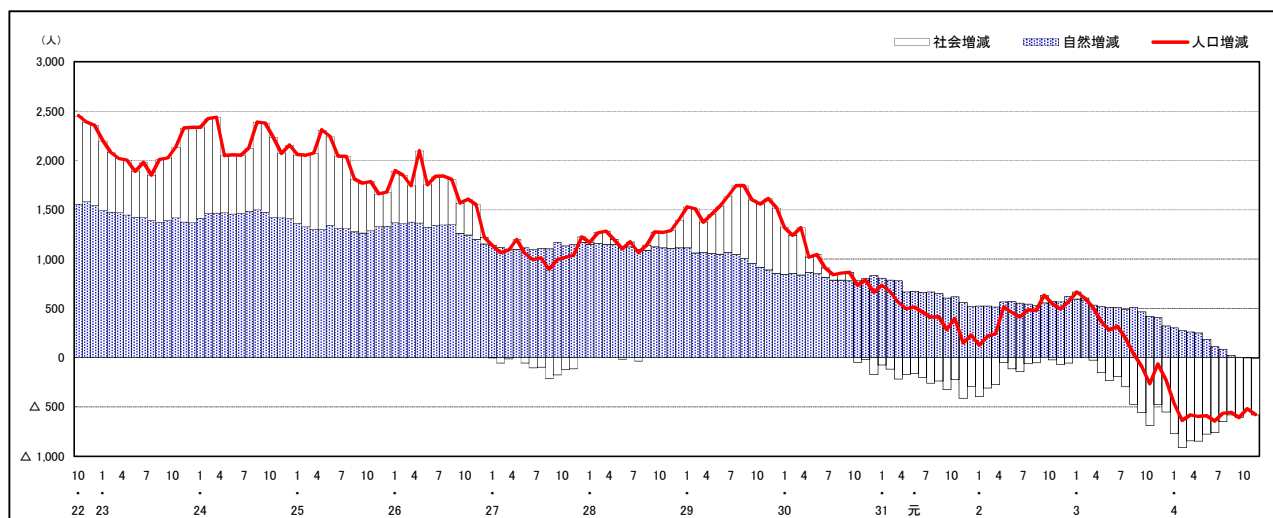

人口増減（対前年同月差）の推移【日本人，外国人別】（平成22年10月～）

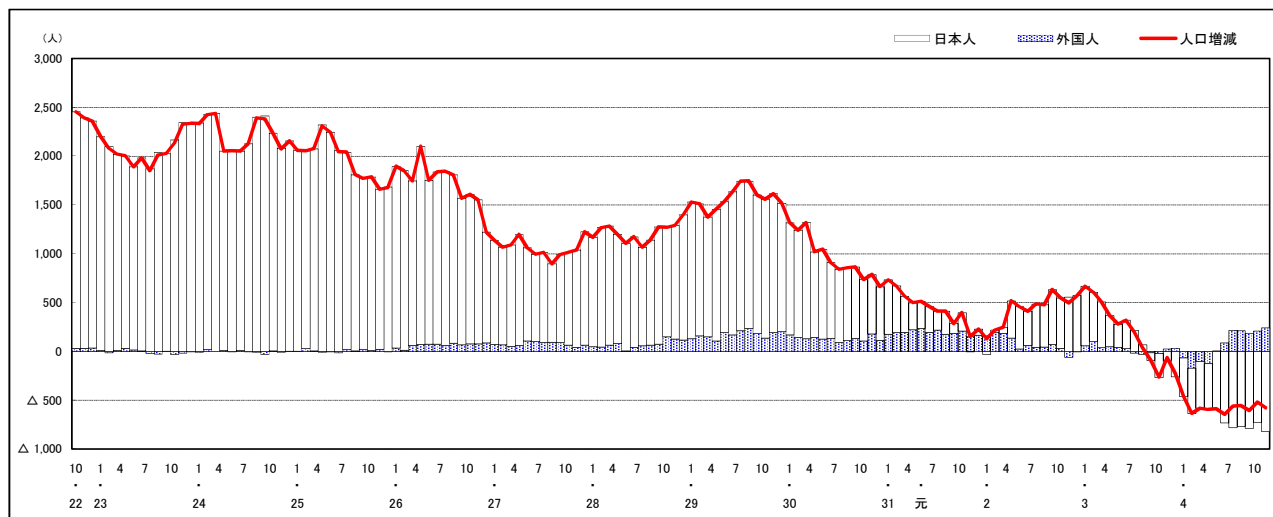

注) 国勢調査結果による推計人口の補正を行っており，社会増減は人口増減から自然増減を差し引いて算出している。

市区町別 推計人口の推移（平成22年10月1日～）

安佐北区

H22国勢調査時の人口	R4.11.1現在の人口	H22国勢調査後の増減数	H22国勢調査後の増減率
149,633人	136,046人	△13,587人	△9.08%

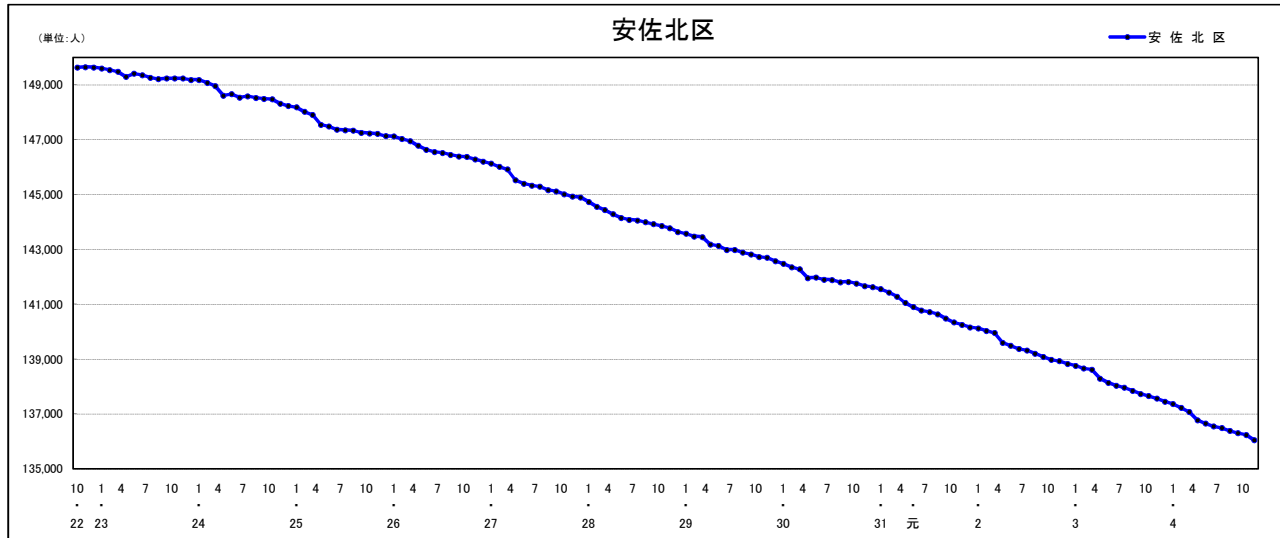

人口増減（対前年同月差）の推移〔社会増減, 自然増減別〕（平成22年10月～）

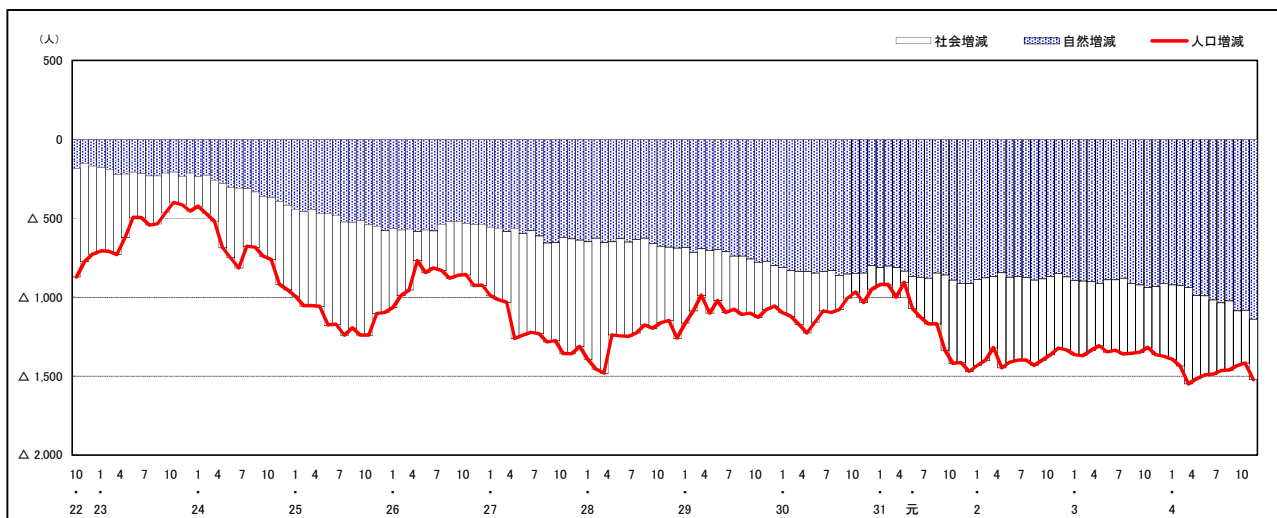

人口増減（対前年同月差）の推移〔日本人, 外国人別〕（平成22年10月～）

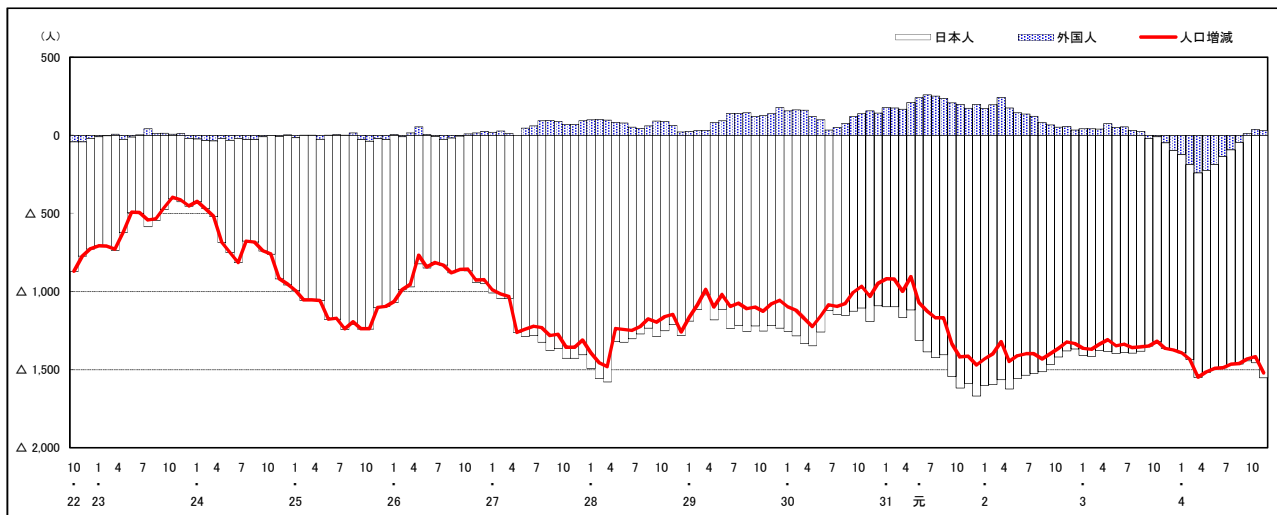

注) 国勢調査結果による推計人口の補正を行っており, 社会増減は人口増減から自然増減を差し引いて算出している。

市区町別 推計人口の推移 (平成22年10月1日～)

安芸区

H22国勢調査時の人口	R4.11.1現在の人口	H22国勢調査後の増減数	H22国勢調査後の増減率
78,789人	75,356人	△ 3,433人	△ 4.36%

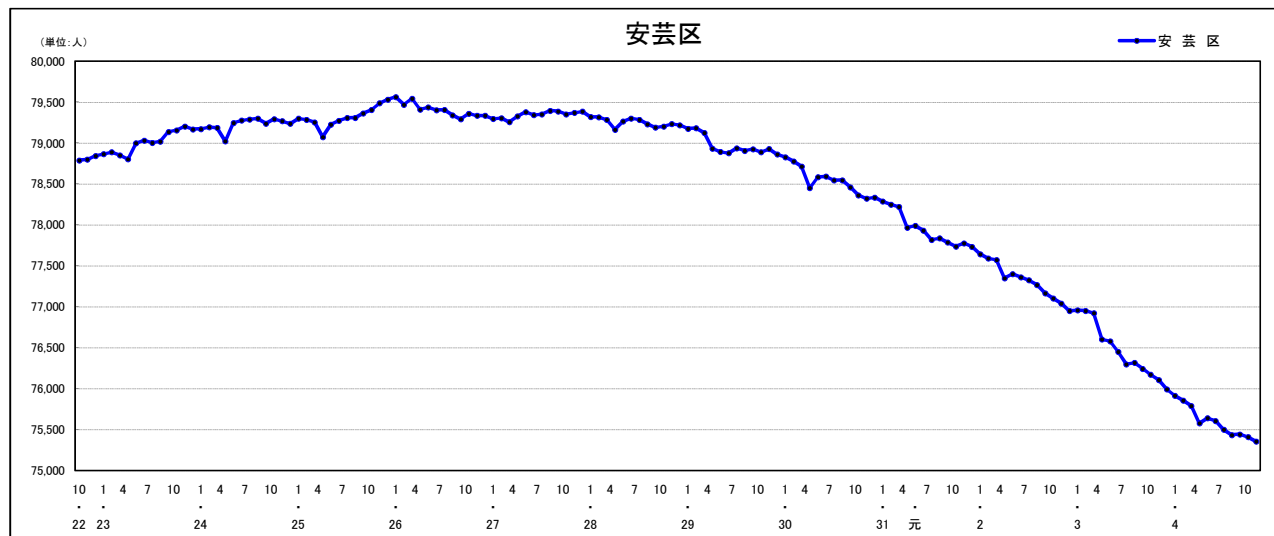

人口増減 (対前年同月差) の推移 [社会増減, 自然増減別] (平成22年10月～)

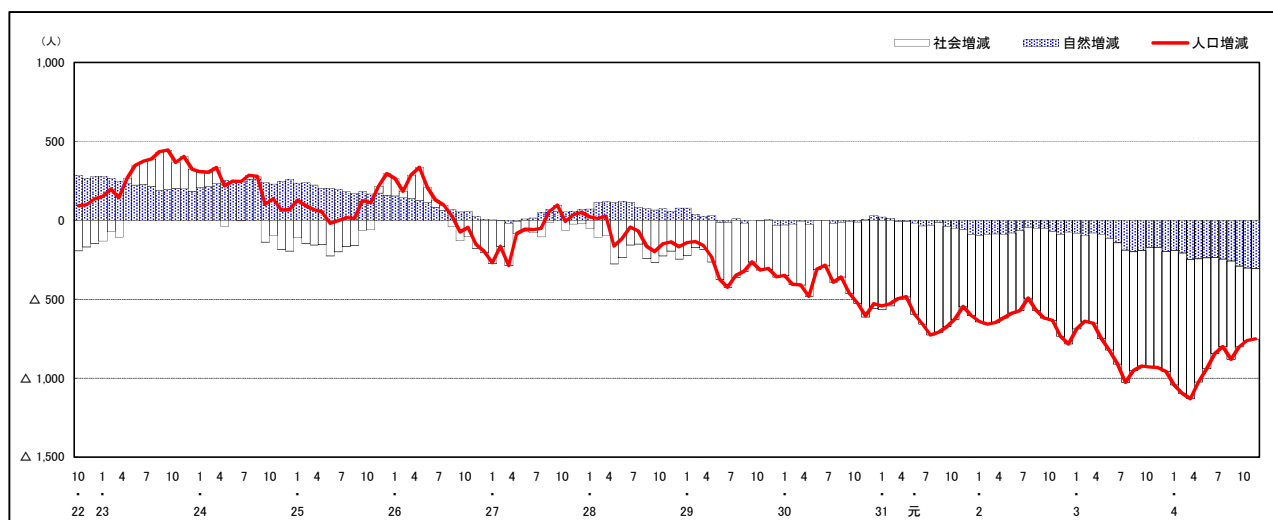

人口増減 (対前年同月差) の推移 [日本人, 外国人別] (平成22年10月～)

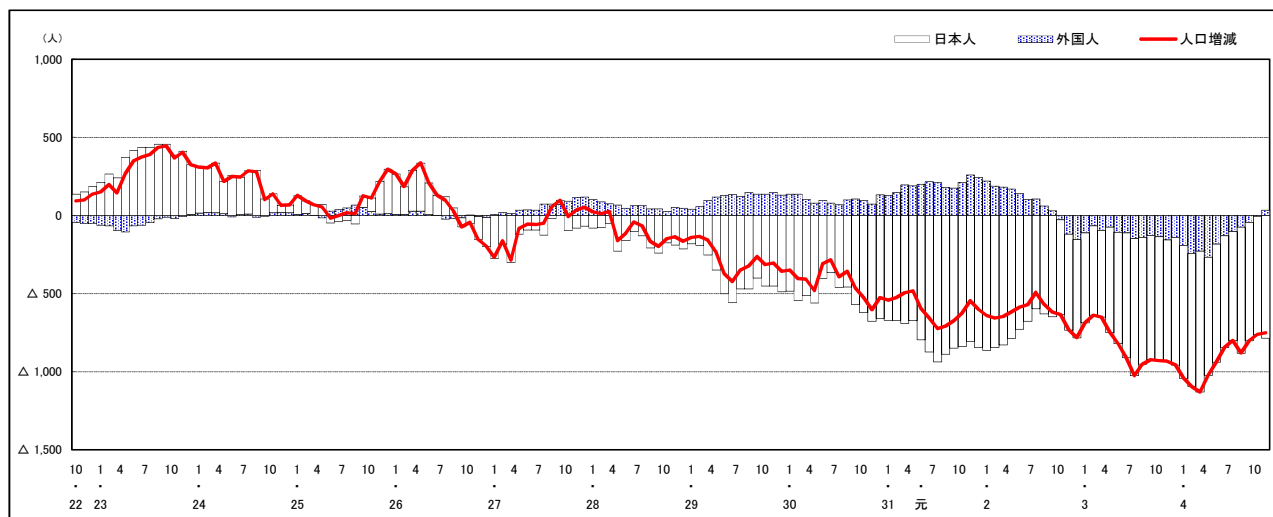

注) 国勢調査結果による推計人口の補正を行っており, 社会増減は人口増減から自然増減を差し引いて算出している。

市区町別 推計人口の推移 (平成22年10月1日～)

佐伯区

H22国勢調査時の人口	R4.11.1現在の人口	H22国勢調査後の増減数	H22国勢調査後の増減率
135,280人	140,050人	4,770人	3.53%



人口増減 (対前年同月差) の推移 [社会増減, 自然増減別] (平成22年10月～)

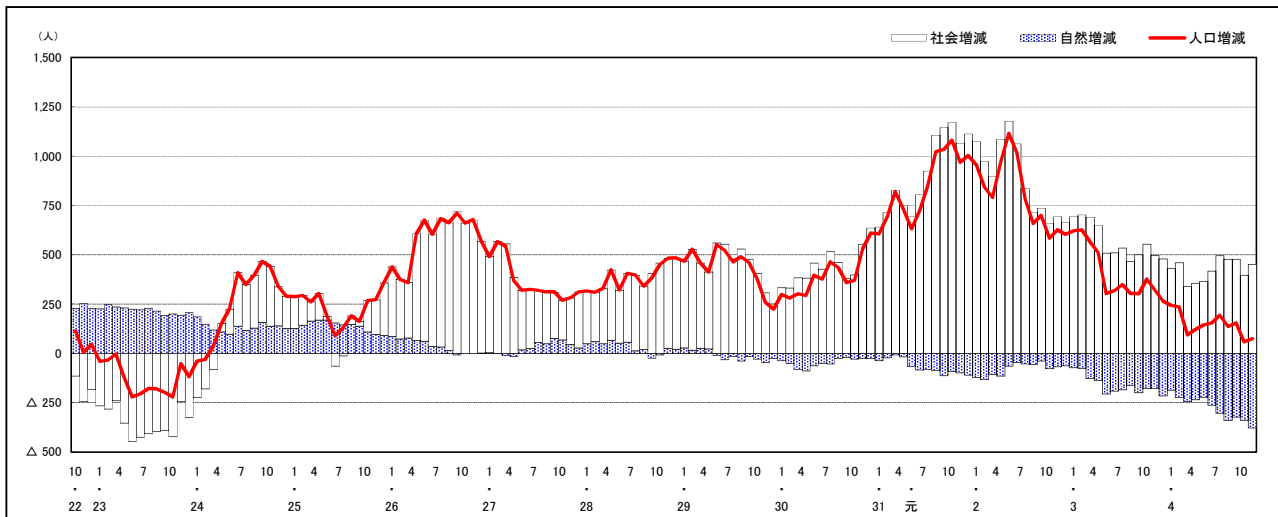

人口増減 (対前年同月差) の推移 [日本人, 外国人別] (平成22年10月～)

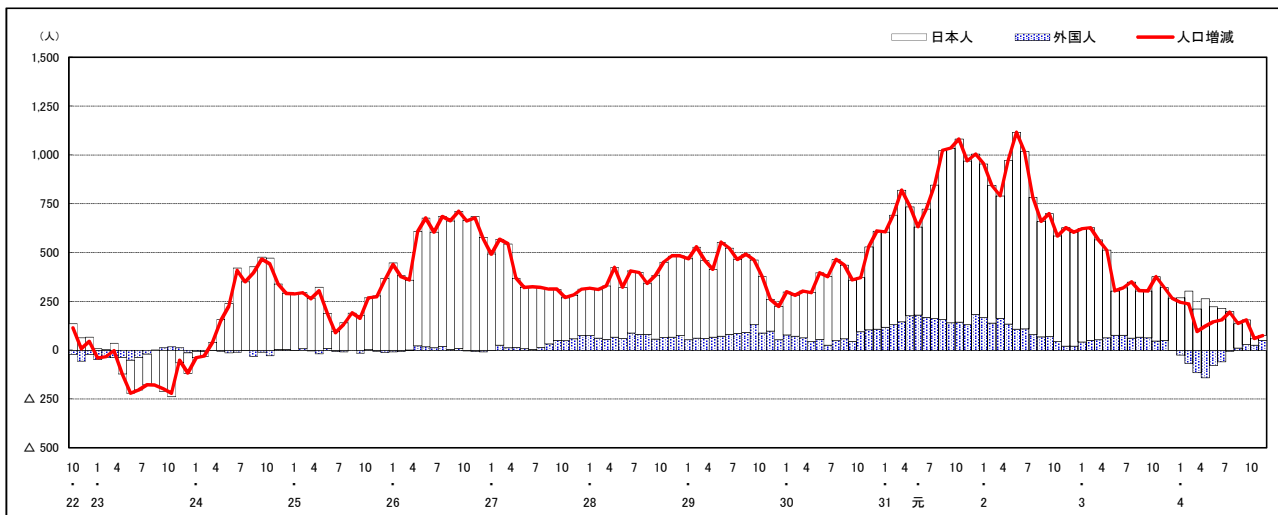

注) 国勢調査結果による推計人口の補正を行っており, 社会増減は人口増減から自然増減を差し引いて算出している。

市区町別 推計人口の推移 (平成22年10月1日～)

呉市

H22国勢調査時の人口	R4.11.1現在の人口	H22国勢調査後の増減数	H22国勢調査後の増減率
239,973人	205,625人	△ 34,348人	△14.31%

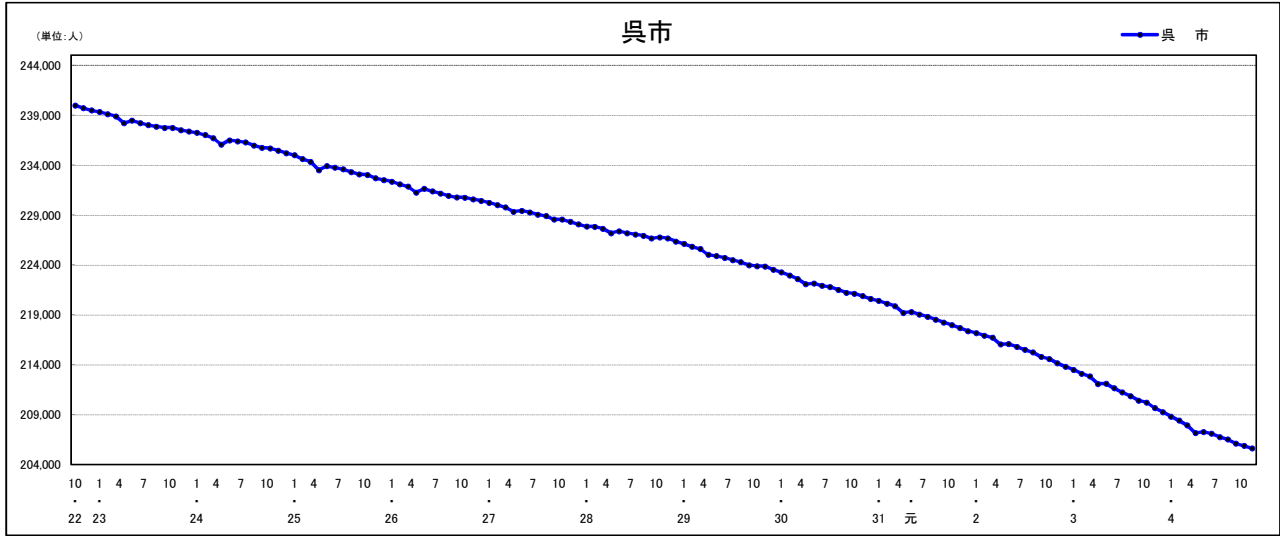

人口増減 (対前年同月差) の推移 [社会増減, 自然増減別] (平成22年10月～)

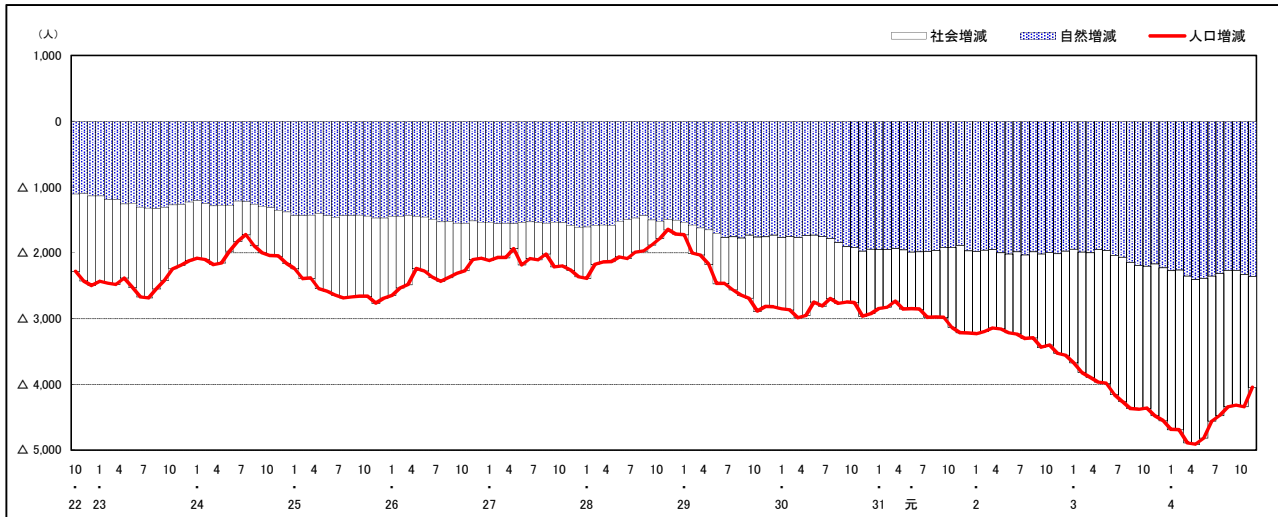

人口増減 (対前年同月差) の推移 [日本人, 外国人別] (平成22年10月～)

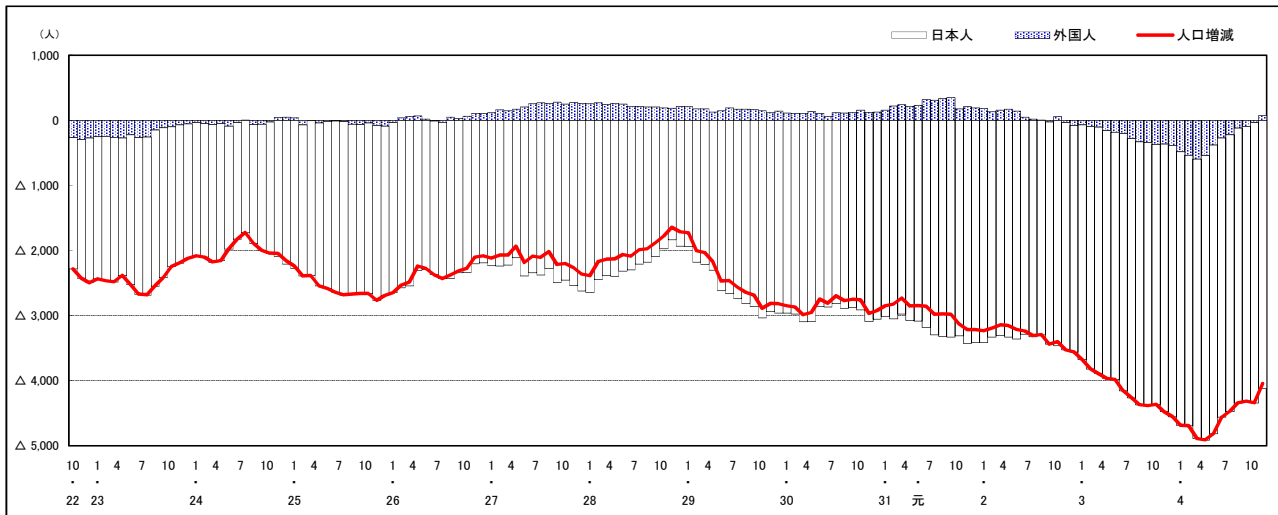

注) 国勢調査結果による推計人口の補正を行っており, 社会増減は人口増減から自然増減を差し引いて算出している。

市区町別 推計人口の推移 (平成22年10月1日～)

竹原市

H22国勢調査時の人口	R4.11.1現在の人口	H22国勢調査後の増減数	H22国勢調査後の増減率
28,644人	22,988人	△ 5,656人	△19.75%

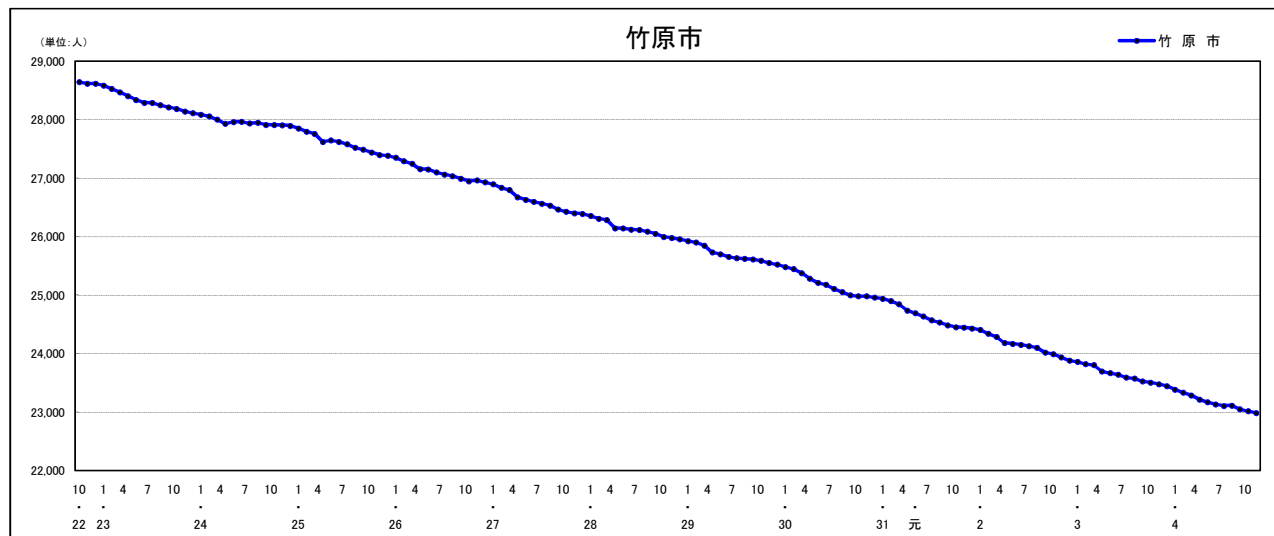

人口増減 (対前年同月差) の推移 [社会増減, 自然増減別] (平成22年10月～)

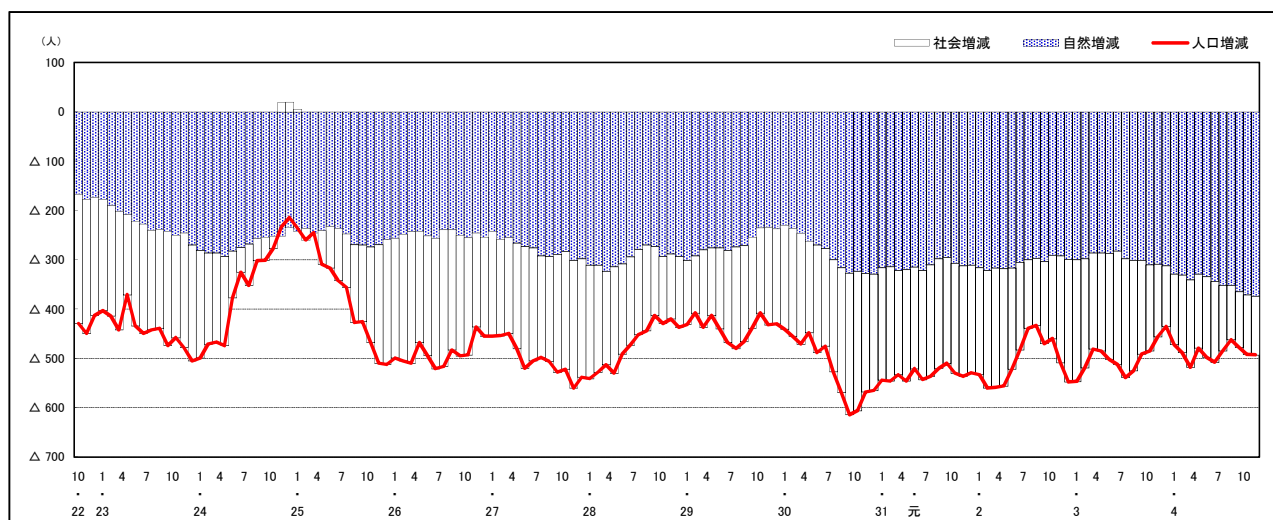

人口増減 (対前年同月差) の推移 [日本人, 外国人別] (平成22年10月～)

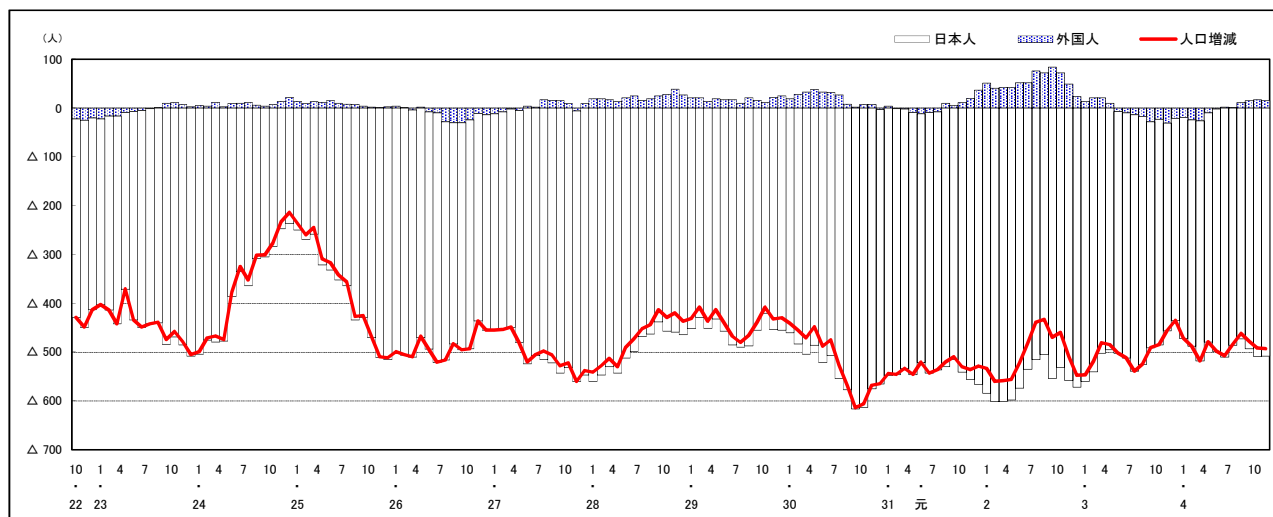

注) 国勢調査結果による推計人口の補正を行っており, 社会増減は人口増減から自然増減を差し引いて算出している。

市区町別 推計人口の推移 (平成22年10月1日～)

三原市

H22国勢調査時の人口	R4.11.1現在の人口	H22国勢調査後の増減数	H22国勢調査後の増減率
100,509人	87,526人	△ 12,983人	△ 12.92%

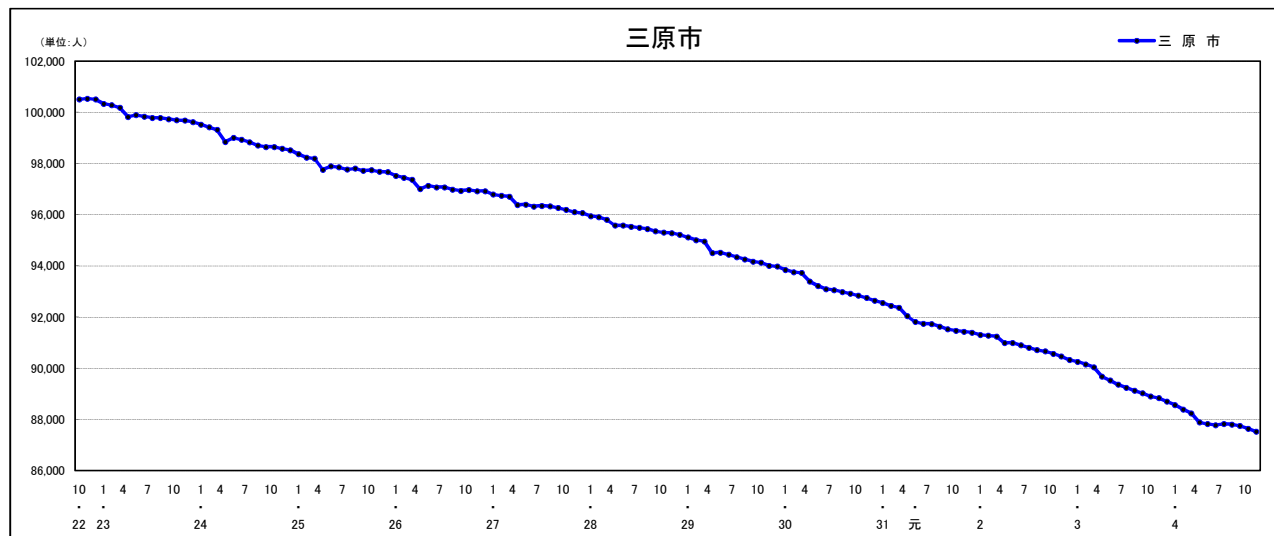

人口増減 (対前年同月差) の推移 [社会増減, 自然増減別] (平成22年10月～)

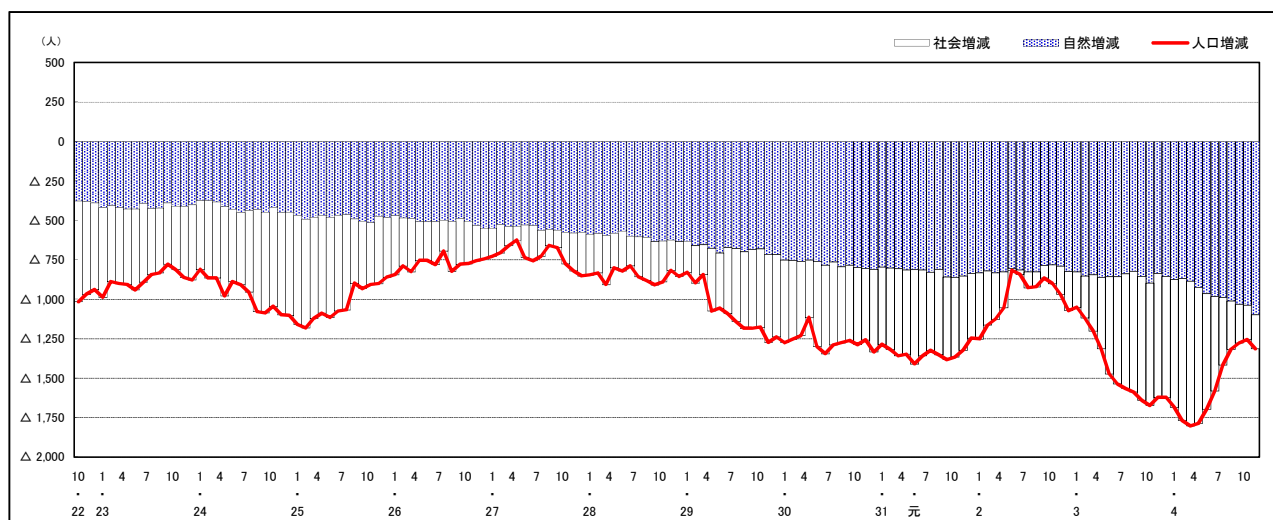

人口増減 (対前年同月差) の推移 [日本人, 外国人別] (平成22年10月～)

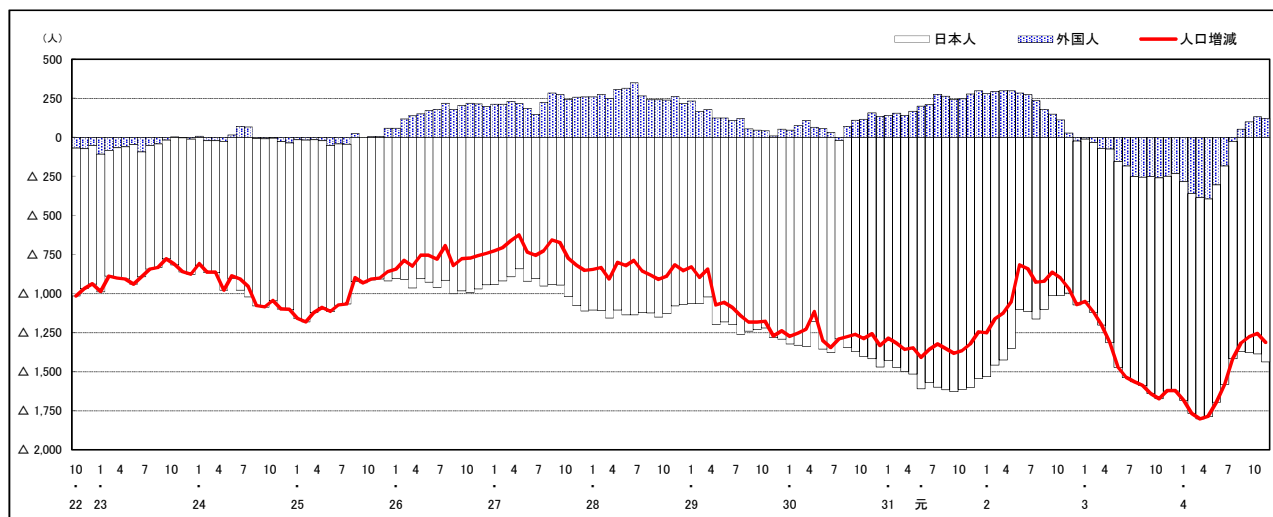

注) 国勢調査結果による推計人口の補正を行っており, 社会増減は人口増減から自然増減を差し引いて算出している。

市区町別 推計人口の推移 (平成22年10月1日～)

尾道市

H22国勢調査時の人口	R4.11.1現在の人口	H22国勢調査後の増減数	H22国勢調査後の増減率
145,202人	126,852人	△ 18,350人	△12.64%

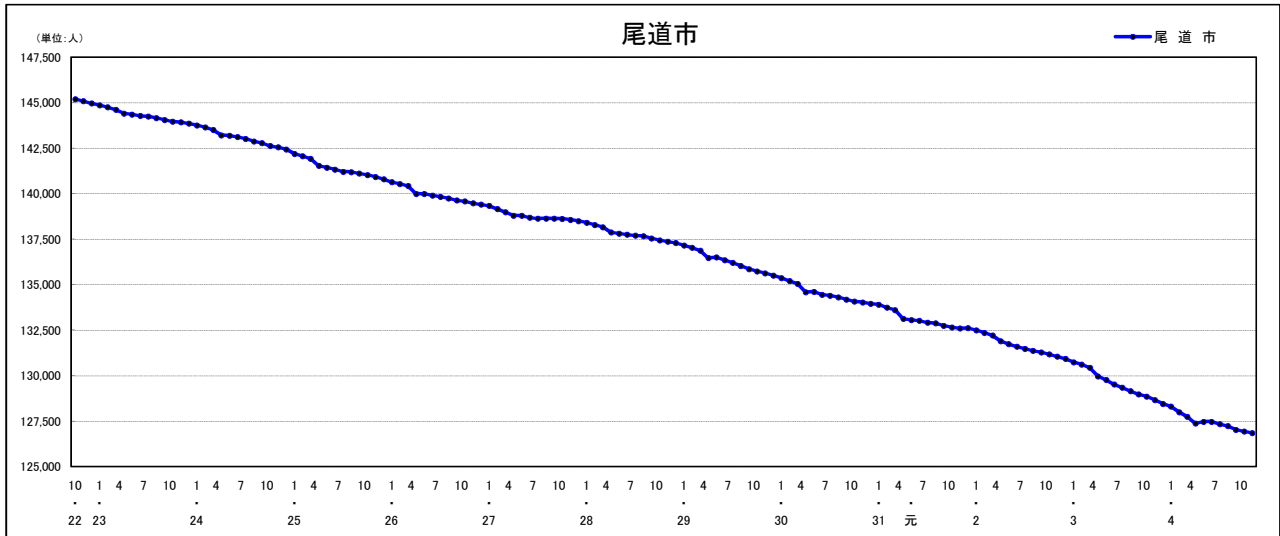

人口増減 (対前年同月差) の推移 [社会増減, 自然増減別] (平成22年10月～)

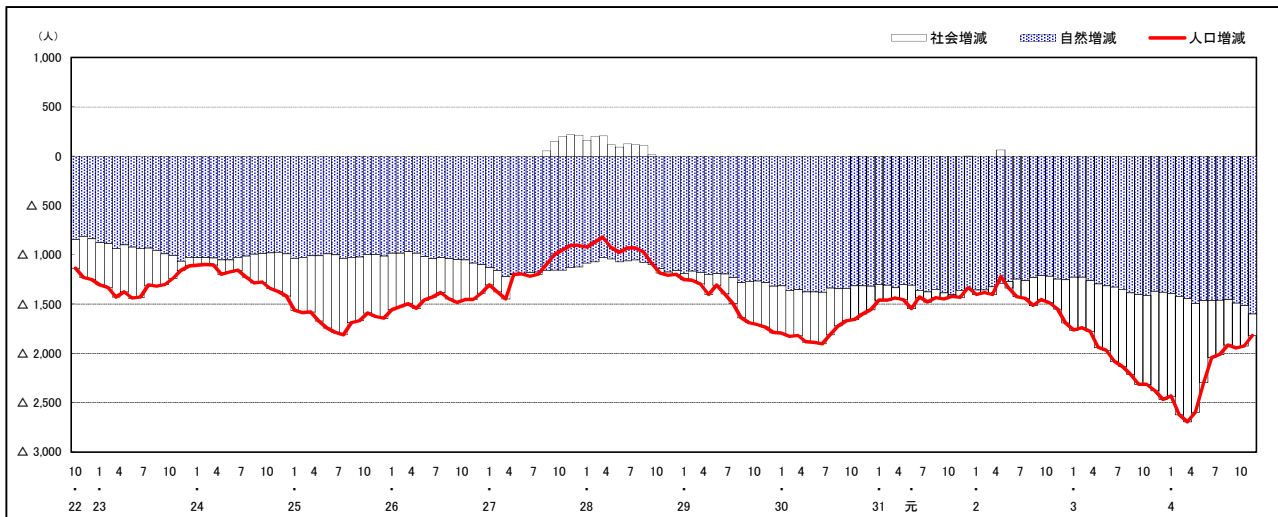

人口増減 (対前年同月差) の推移 [日本人, 外国人別] (平成22年10月～)

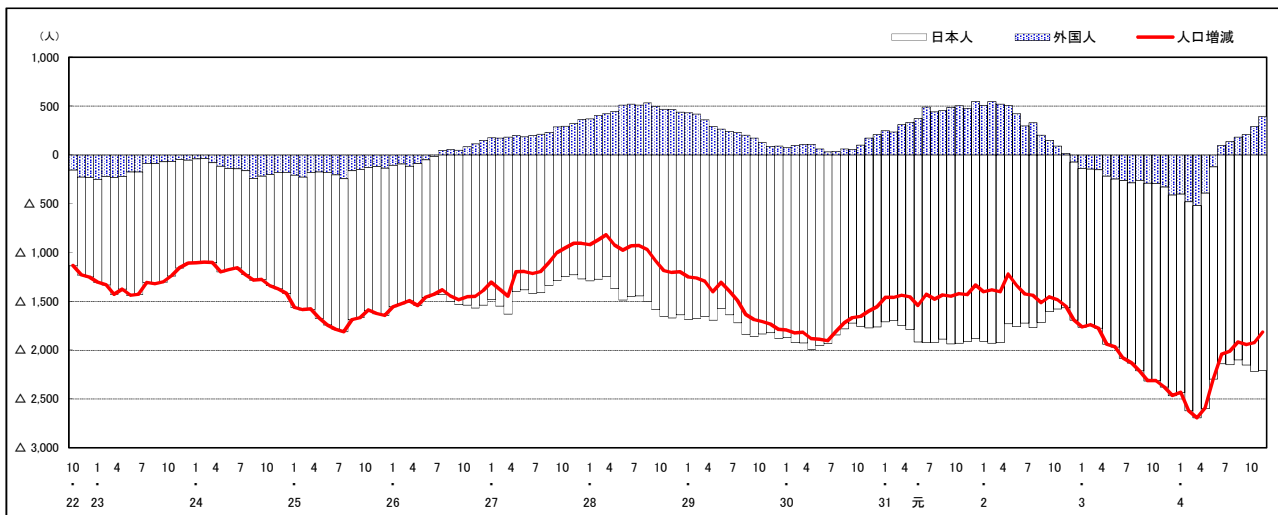

注) 国勢調査結果による推計人口の補正を行っており, 社会増減は人口増減から自然増減を差し引いて算出している。

市区町別 推計人口の推移 (平成22年10月1日～)

福山市

H22国勢調査時の人口	R4.11.1現在の人口	H22国勢調査後の増減数	H22国勢調査後の増減率
461,357人	455,017人	△ 6,340人	△ 1.37%

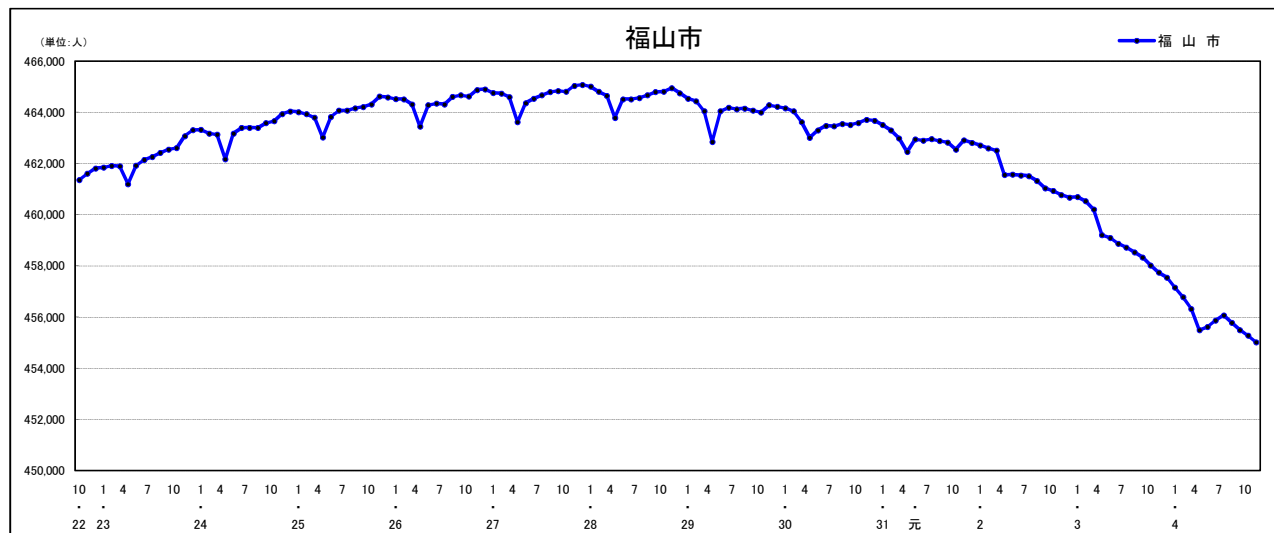

人口増減 (対前年同月差) の推移 [社会増減, 自然増減別] (平成22年10月～)

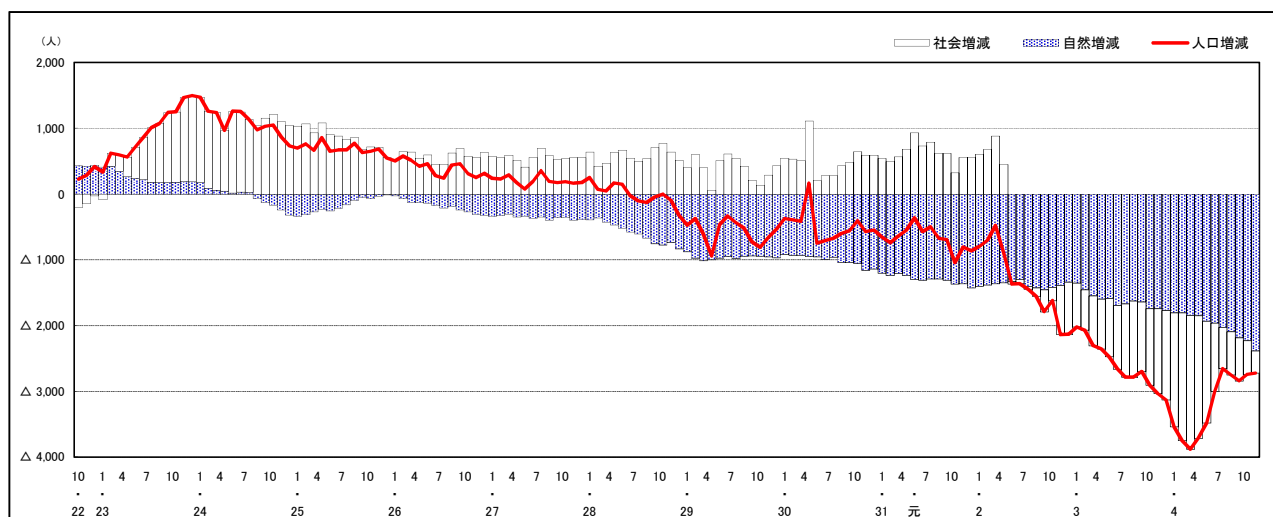

人口増減 (対前年同月差) の推移 [日本人, 外国人別] (平成22年10月～)

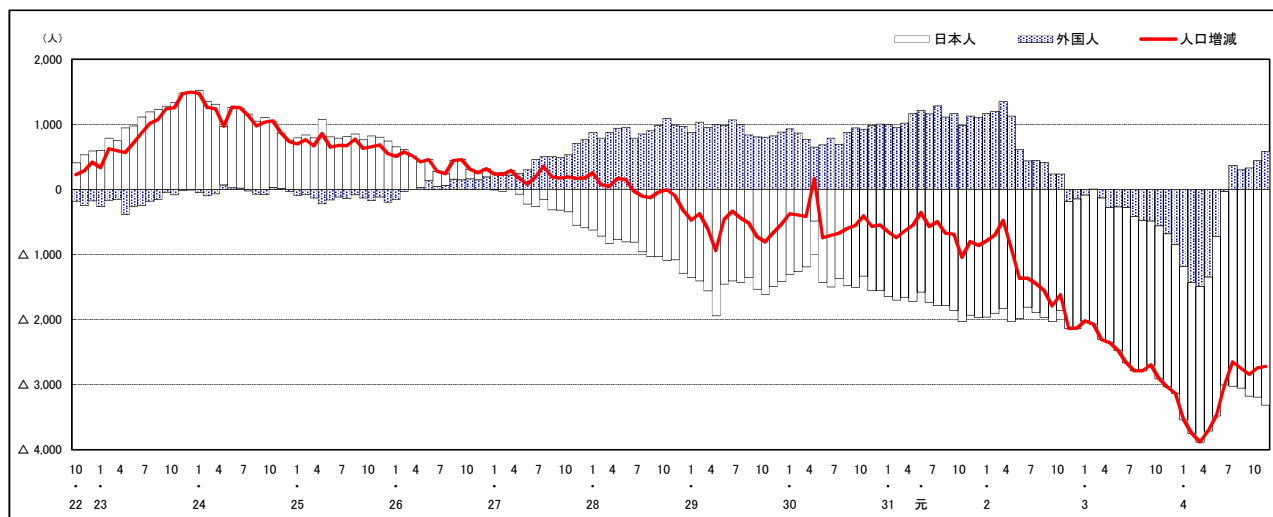

注) 国勢調査結果による推計人口の補正を行っており, 社会増減は人口増減から自然増減を差し引いて算出している。

市区町別 推計人口の推移 (平成22年10月1日～)

府中市

H22国勢調査時の人口	R4.11.1現在の人口	H22国勢調査後の増減数	H22国勢調査後の増減率
42,563人	36,030人	△ 6,533人	△15.35%

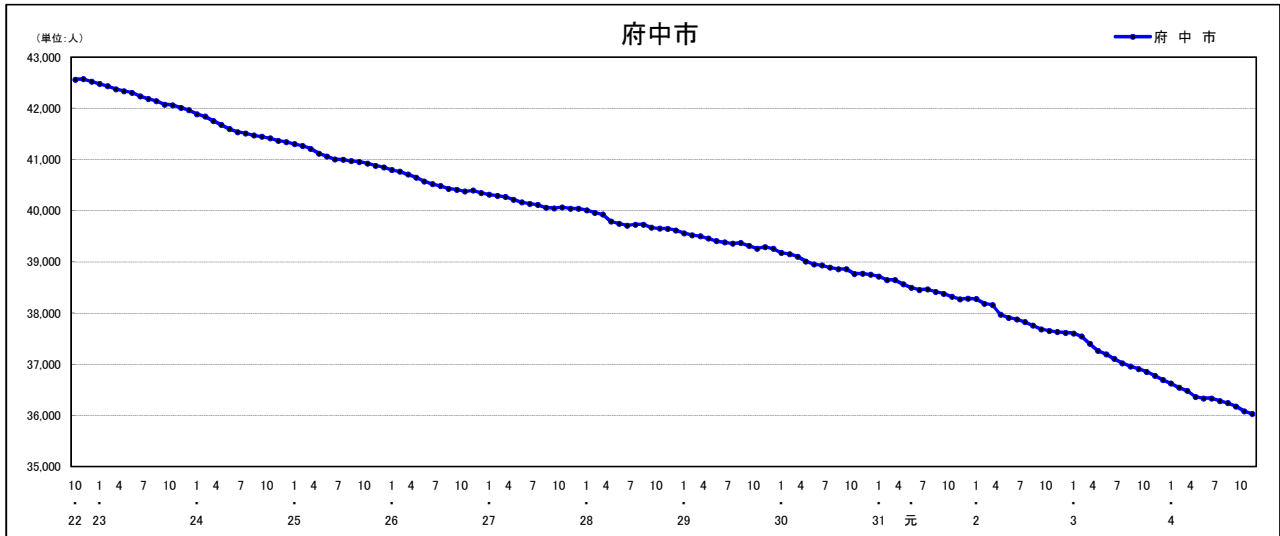

人口増減 (対前年同月差) の推移 [社会増減, 自然増減別] (平成22年10月～)

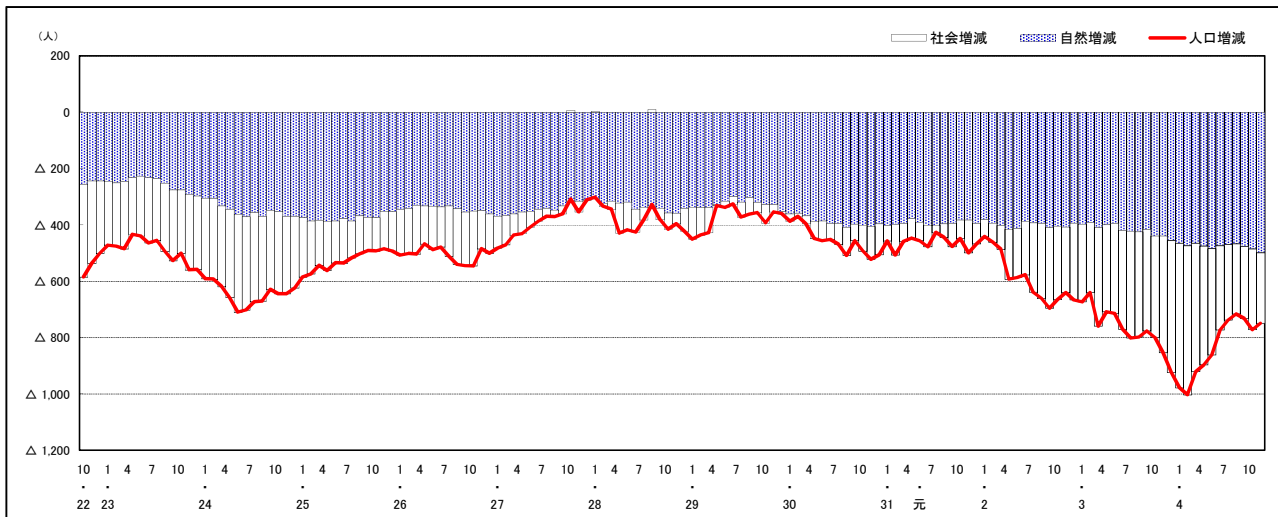

人口増減 (対前年同月差) の推移 [日本人, 外国人別] (平成22年10月～)

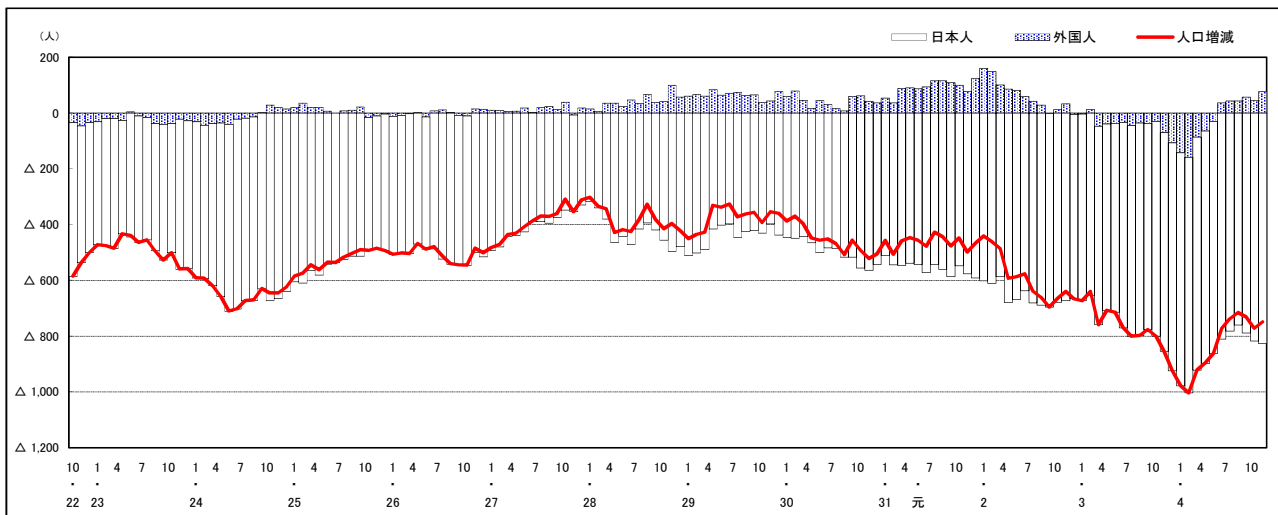

注) 国勢調査結果による推計人口の補正を行っており, 社会増減は人口増減から自然増減を差し引いて算出している。

市区町別 推計人口の推移 (平成22年10月1日～)

三次市

H22国勢調査時の人口	R4.11.1現在の人口	H22国勢調査後の増減数	H22国勢調査後の増減率
56,605人	49,006人	△ 7,599人	△13.42%

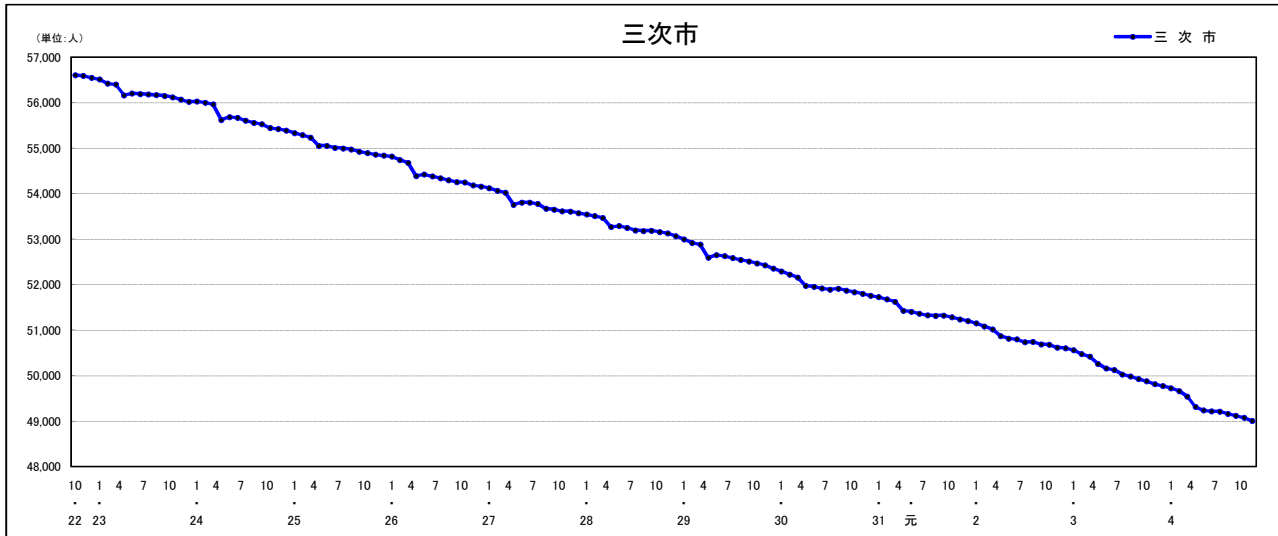

人口増減 (対前年同月差) の推移 [社会増減, 自然増減別] (平成22年10月～)

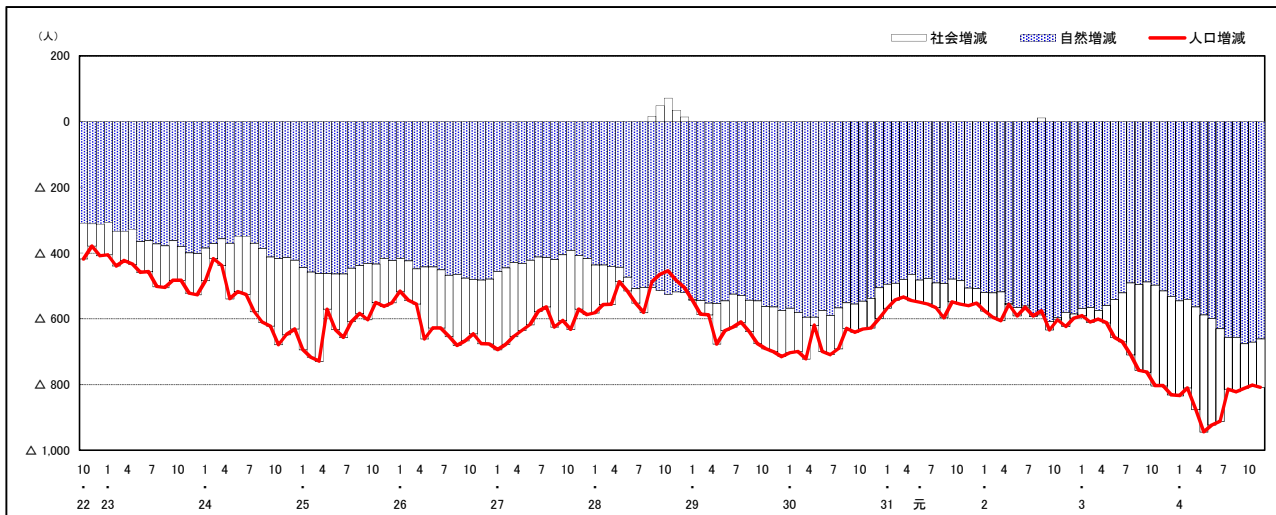

人口増減 (対前年同月差) の推移 [日本人, 外国人別] (平成22年10月～)

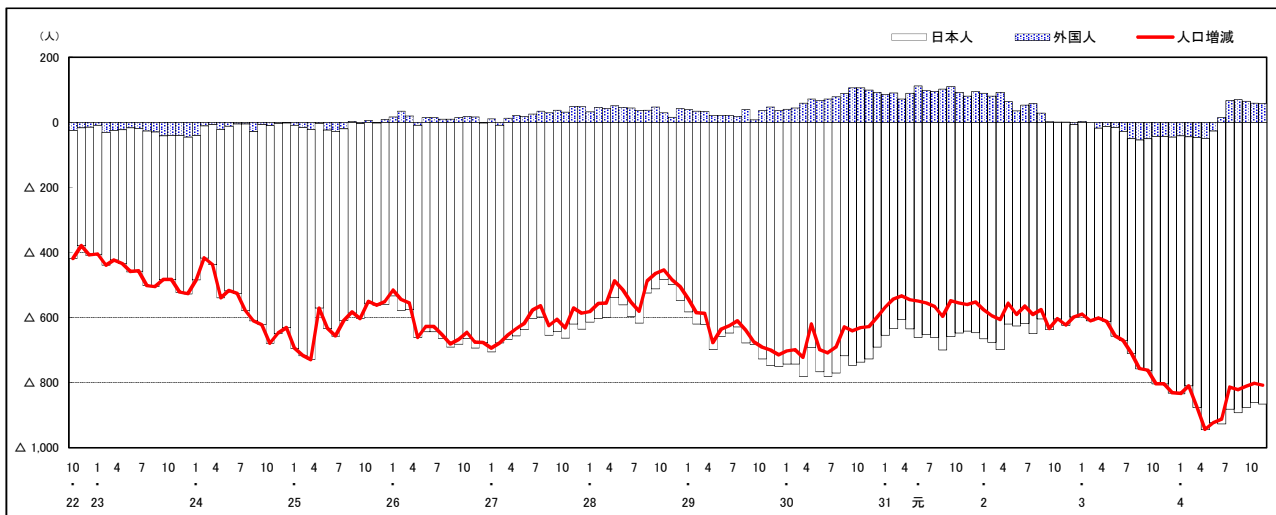

注) 国勢調査結果による推計人口の補正を行っており, 社会増減は人口増減から自然増減を差し引いて算出している。

市区町別 推計人口の推移 (平成22年10月1日～)

庄原市

H22国勢調査時の人口	R4.11.1現在の人口	H22国勢調査後の増減数	H22国勢調査後の増減率
40,244人	32,093人	△ 8,151人	△20.25%

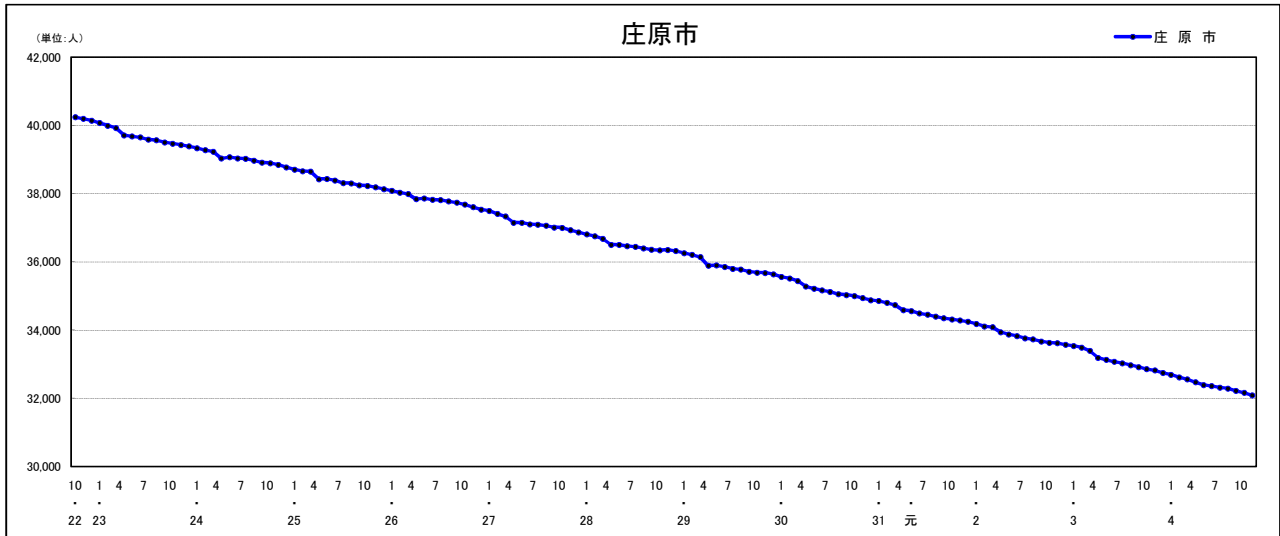

人口増減 (対前年同月差) の推移 [社会増減, 自然増減別] (平成22年10月～)

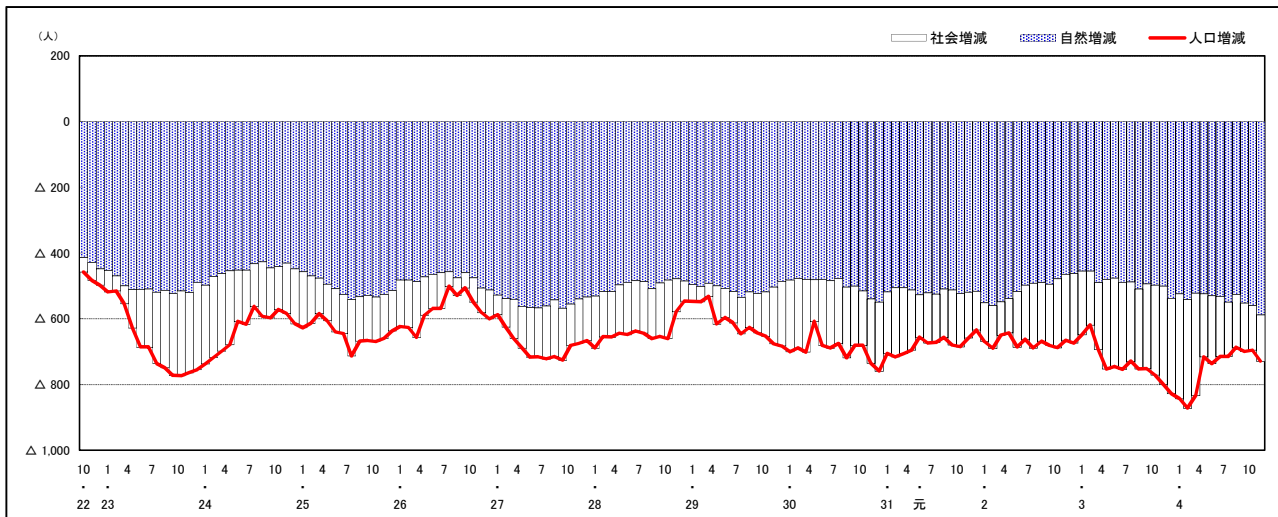

人口増減 (対前年同月差) の推移 [日本人, 外国人別] (平成22年10月～)

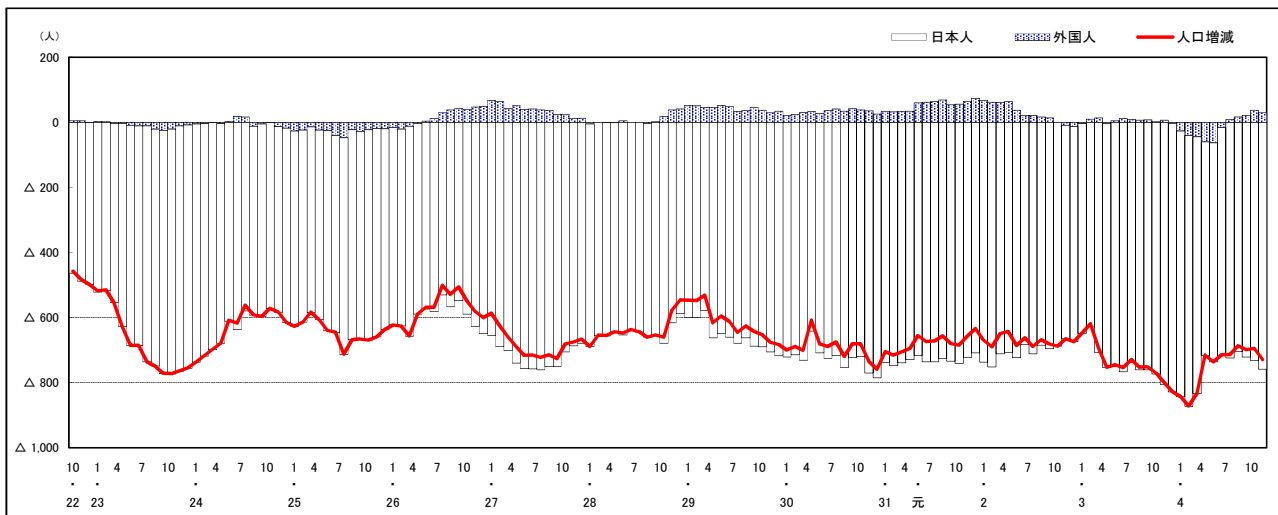

注) 国勢調査結果による推計人口の補正を行っており, 社会増減は人口増減から自然増減を差し引いて算出している。

市区町別 推計人口の推移 (平成22年10月1日～)

大竹市

H22国勢調査時の人口	R4.11.1現在の人口	H22国勢調査後の増減数	H22国勢調査後の増減率
28,836人	25,773人	△ 3,063人	△10.62%

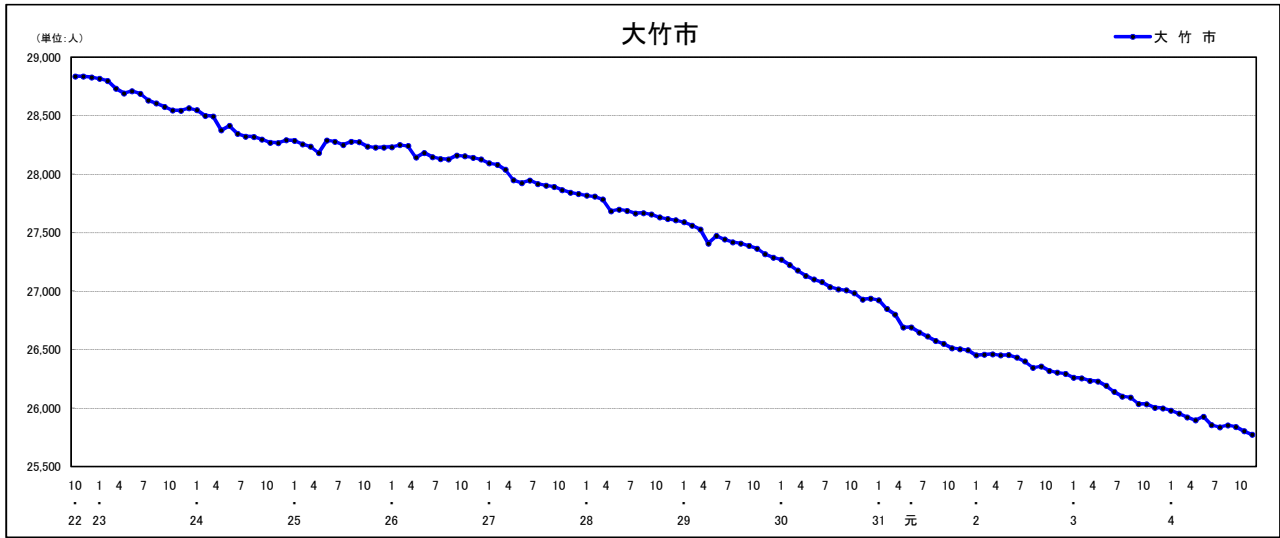

人口増減 (対前年同月差) の推移 [社会増減, 自然増減別] (平成22年10月～)

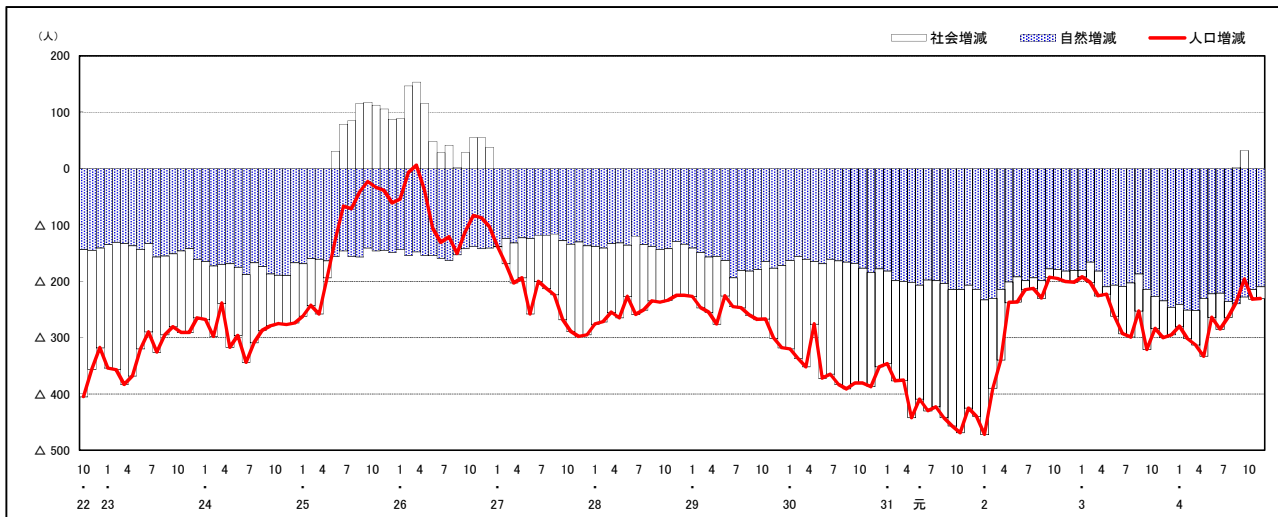

人口増減 (対前年同月差) の推移 [日本人, 外国人別] (平成22年10月～)

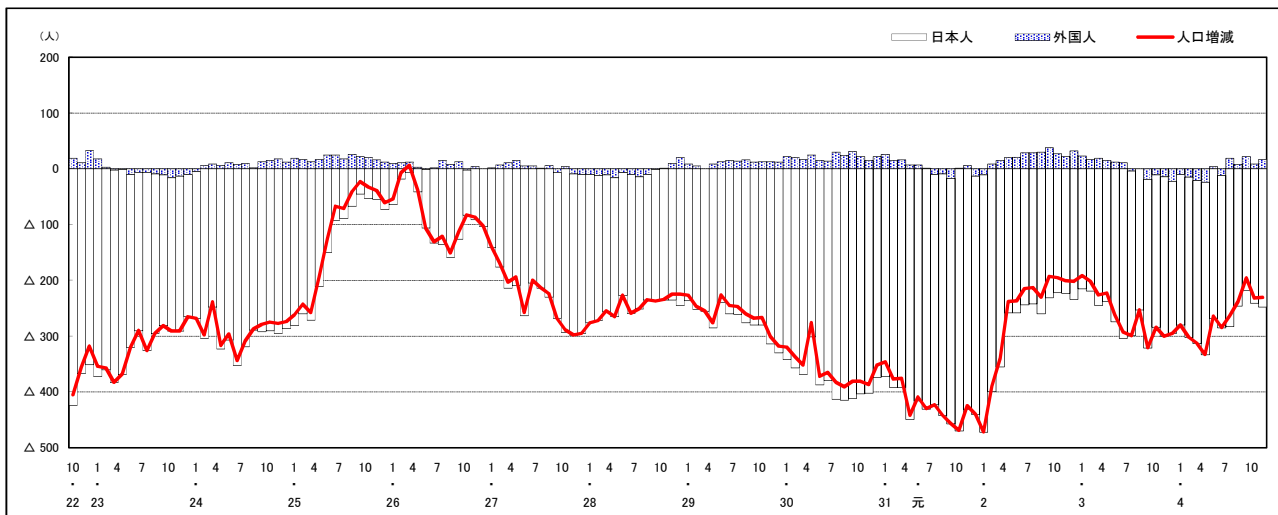

注) 国勢調査結果による推計人口の補正を行っており, 社会増減は人口増減から自然増減を差し引いて算出している。

市区町別 推計人口の推移 (平成22年10月1日～)

東広島市

H22国勢調査時の人口	R4.11.1現在の人口	H22国勢調査後の増減数	H22国勢調査後の増減率
190,135人	198,008人	7,873人	4.14%



人口増減 (対前年同月差) の推移 [社会増減, 自然増減別] (平成22年10月～)

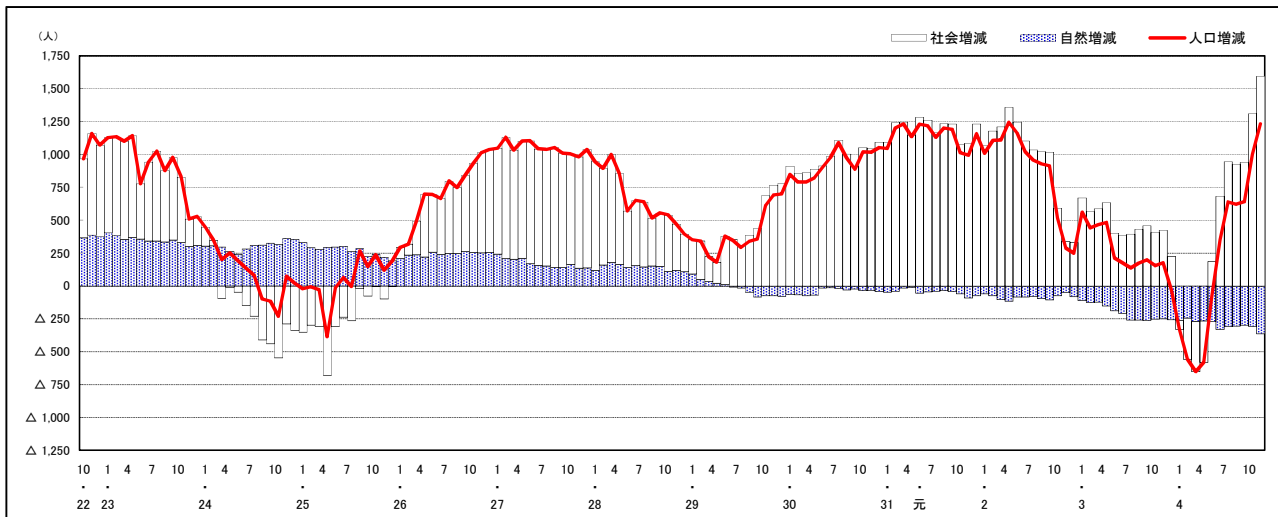

人口増減 (対前年同月差) の推移 [日本人, 外国人別] (平成22年10月～)

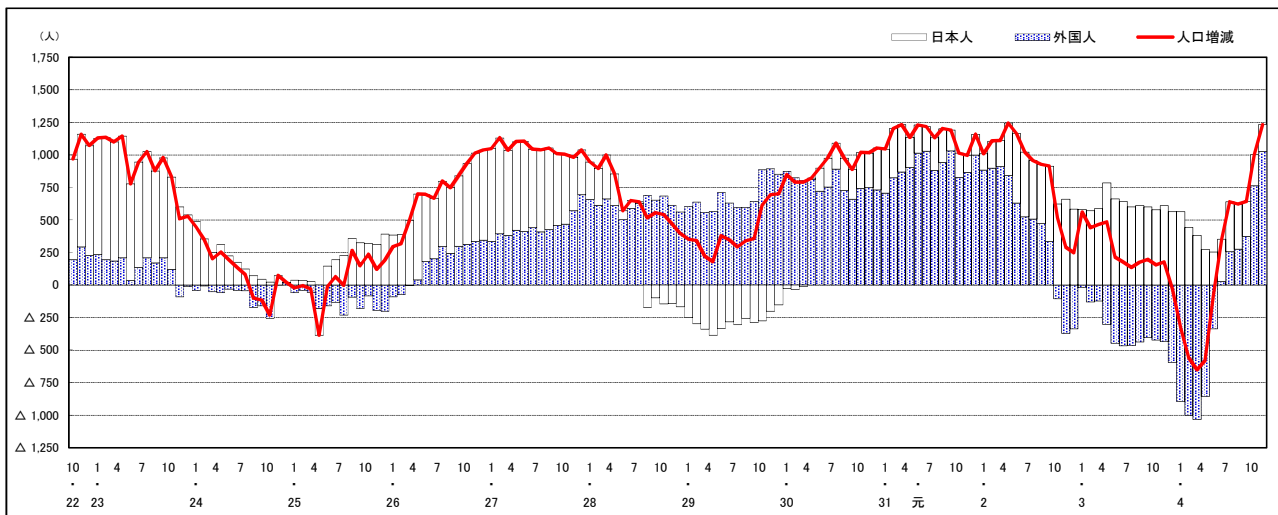

注) 国勢調査結果による推計人口の補正を行っており, 社会増減は人口増減から自然増減を差し引いて算出している。

市区町別 推計人口の推移（平成22年10月1日～）

廿日市市

H22国勢調査時の人口	R4.11.1現在の人口	H22国勢調査後の増減数	H22国勢調査後の増減率
114,038人	113,484人	△ 554人	△0.49%



人口増減（対前年同月差）の推移【社会増減，自然増減別】（平成22年10月～）

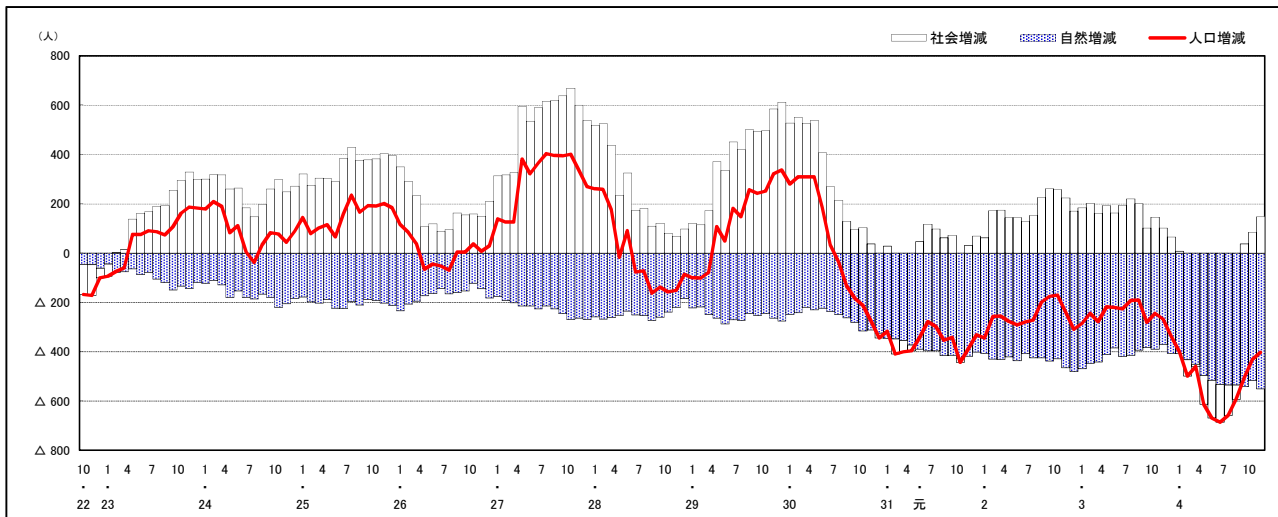

人口増減（対前年同月差）の推移【日本人，外国人別】（平成22年10月～）

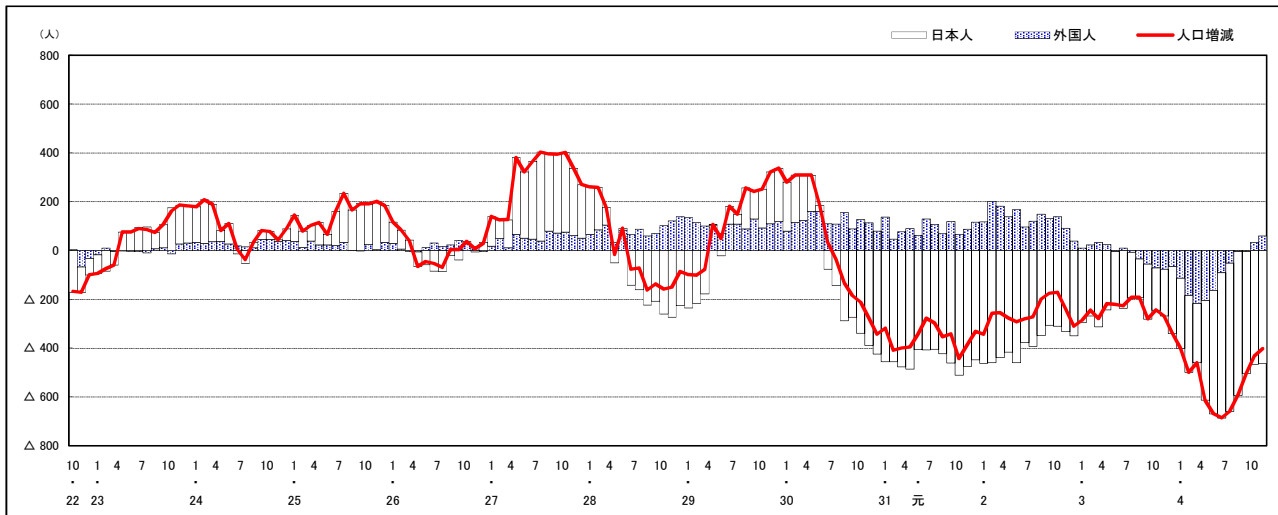

注) 国勢調査結果による推計人口の補正を行っており，社会増減は人口増減から自然増減を差し引いて算出している。

市区町別 推計人口の推移（平成22年10月1日～）

安芸高田市

H22国勢調査時の人口	R4.11.1現在の人口	H22国勢調査後の増減数	H22国勢調査後の増減率
31,487人	25,407人	△ 6,080人	△19.31%

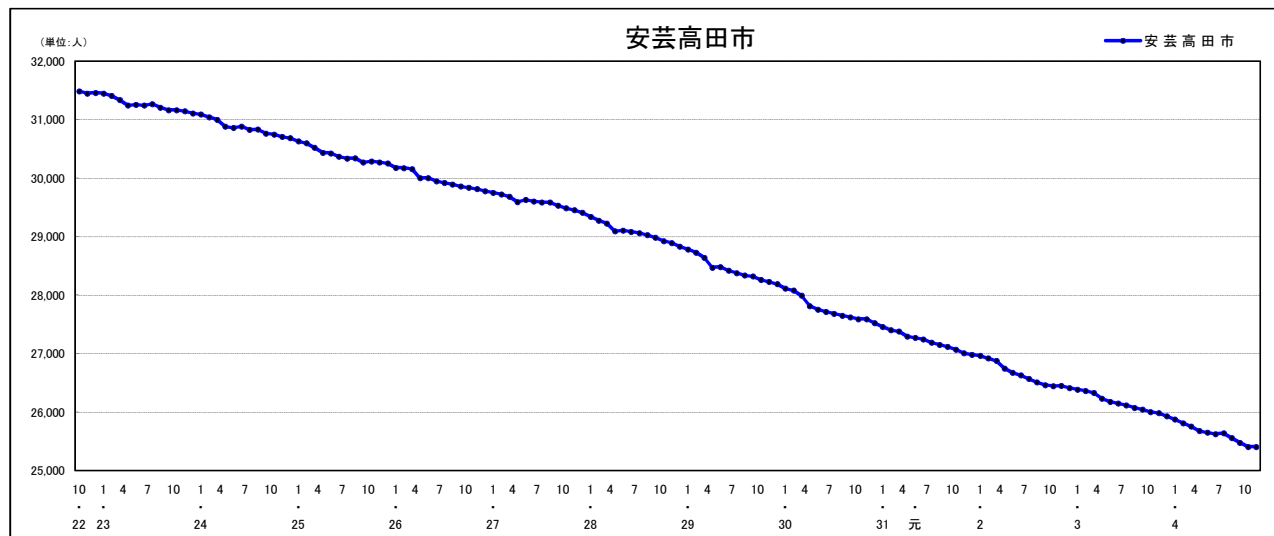

人口増減（対前年同月差）の推移【社会増減，自然増減別】（平成22年10月～）

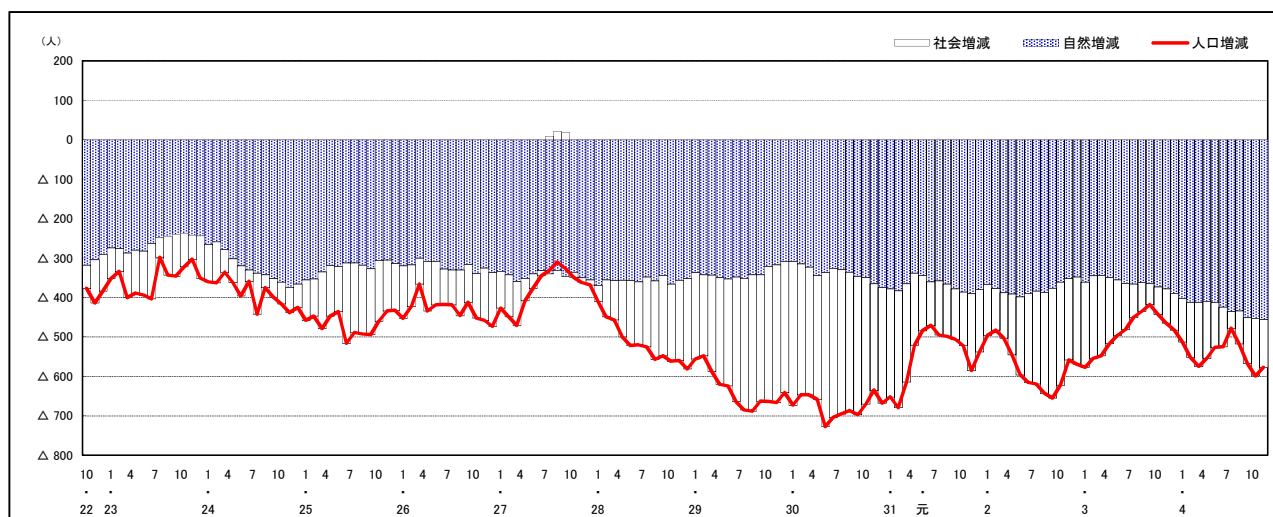

人口増減（対前年同月差）の推移【日本人，外国人別】（平成22年10月～）

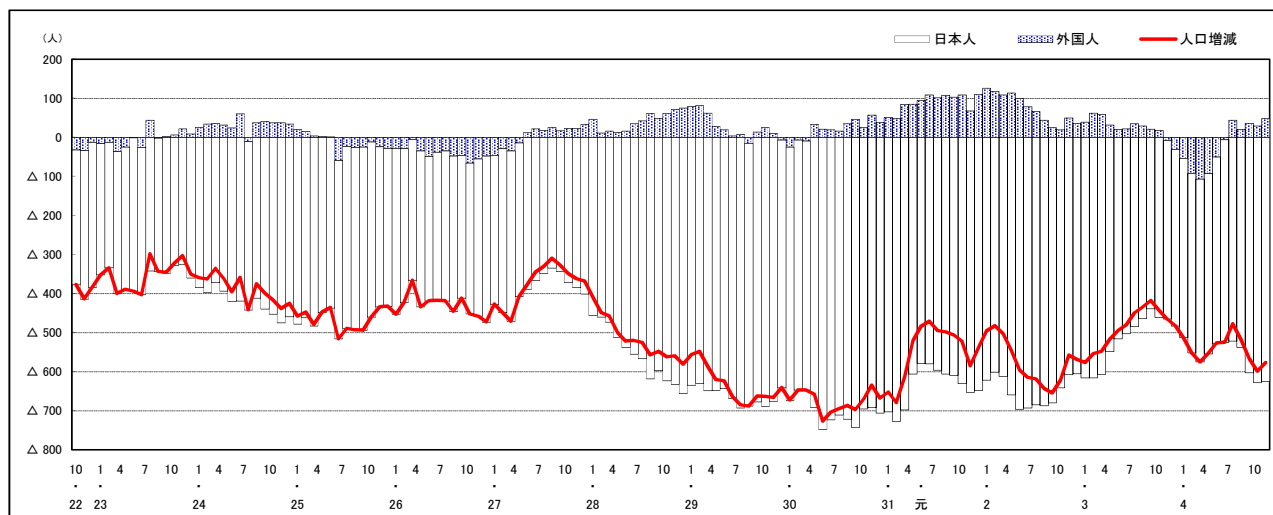

注) 国勢調査結果による推計人口の補正を行っており，社会増減は人口増減から自然増減を差し引いて算出している。

市区町別 推計人口の推移 (平成22年10月1日～)

江田島市

H22国勢調査時の人口	R4.11.1現在の人口	H22国勢調査後の増減数	H22国勢調査後の増減率
27,031人	20,888人	△ 6,143人	△22.73%

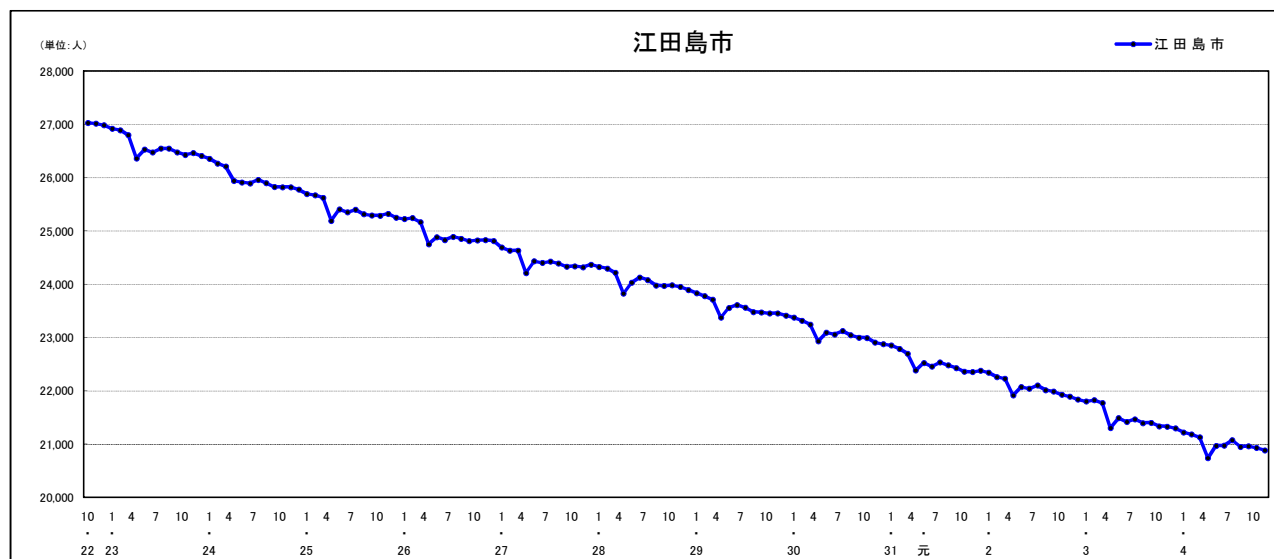

人口増減 (対前年同月差) の推移 [社会増減, 自然増減別] (平成22年10月～)

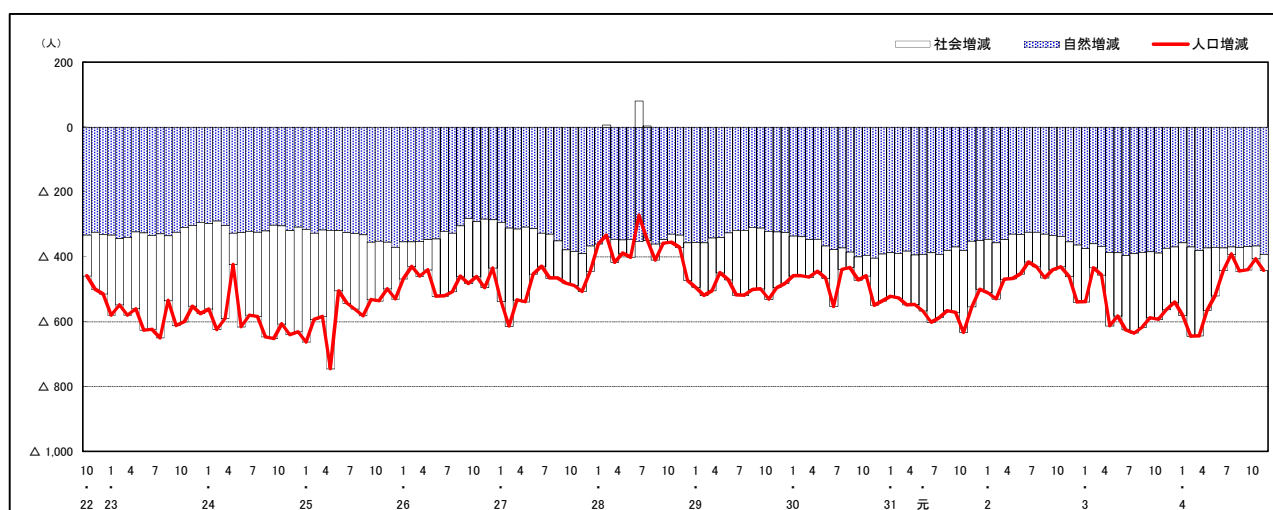

人口増減 (対前年同月差) の推移 [日本人, 外国人別] (平成22年10月～)

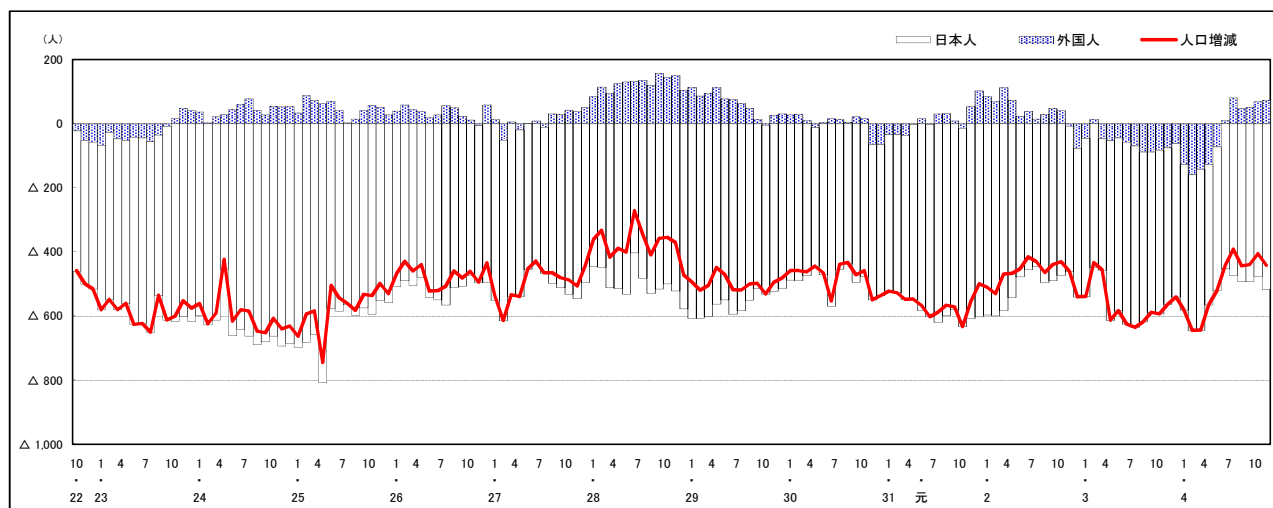

注) 国勢調査結果による推計人口の補正を行っており, 社会増減は人口増減から自然増減を差し引いて算出している。

市区町別 推計人口の推移 (平成22年10月1日～)

府中町

H22国勢調査時の人口	R4.11.1現在の人口	H22国勢調査後の増減数	H22国勢調査後の増減率
50,442人	52,057人	1,615人	3.20%



人口増減 (対前年同月差) の推移 [社会増減, 自然増減別] (平成22年10月～)

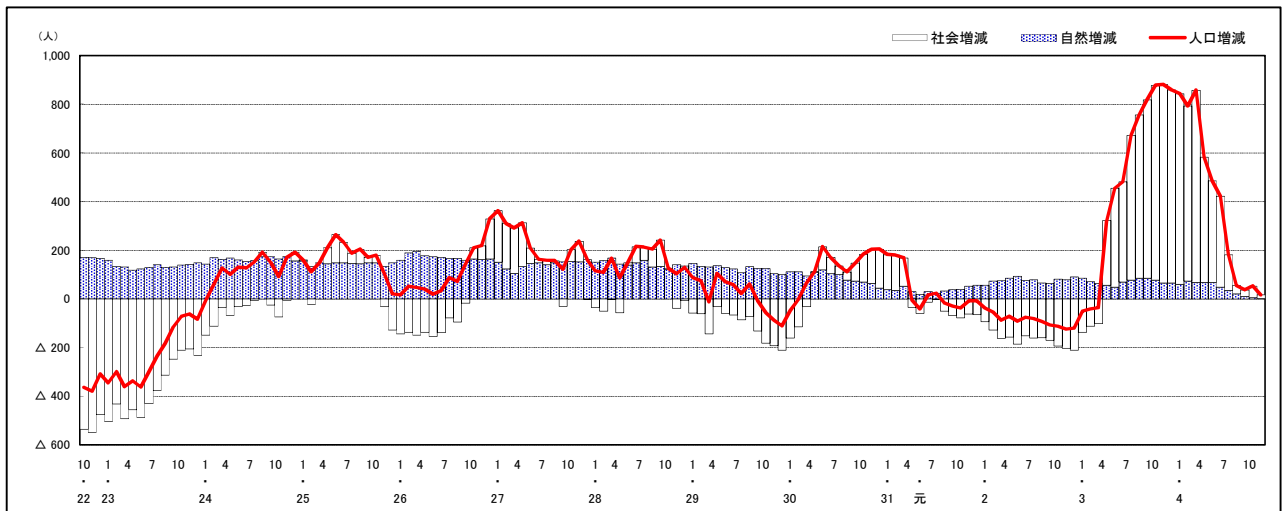

人口増減 (対前年同月差) の推移 [日本人, 外国人別] (平成22年10月～)

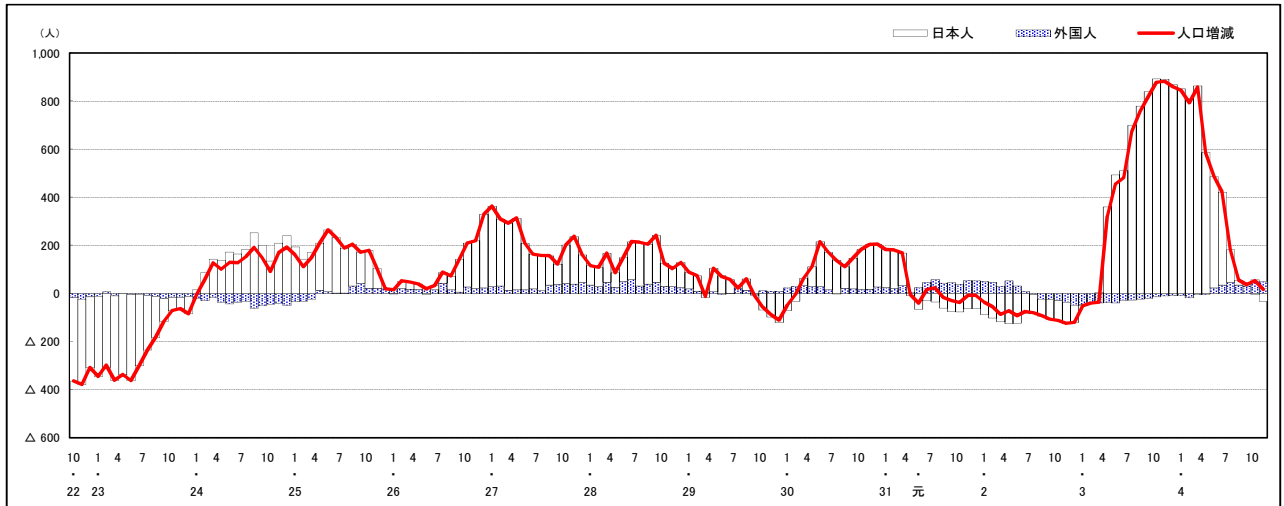

注) 国勢調査結果による推計人口の補正を行っており, 社会増減は人口増減から自然増減を差し引いて算出している。

市区町別 推計人口の推移 (平成22年10月1日～)

海田町

H22国勢調査時の人口	R4.11.1現在の人口	H22国勢調査後の増減数	H22国勢調査後の増減率
28,475人	29,983人	1,508人	5.30%



人口増減 (対前年同月差) の推移 [社会増減, 自然増減別] (平成22年10月～)

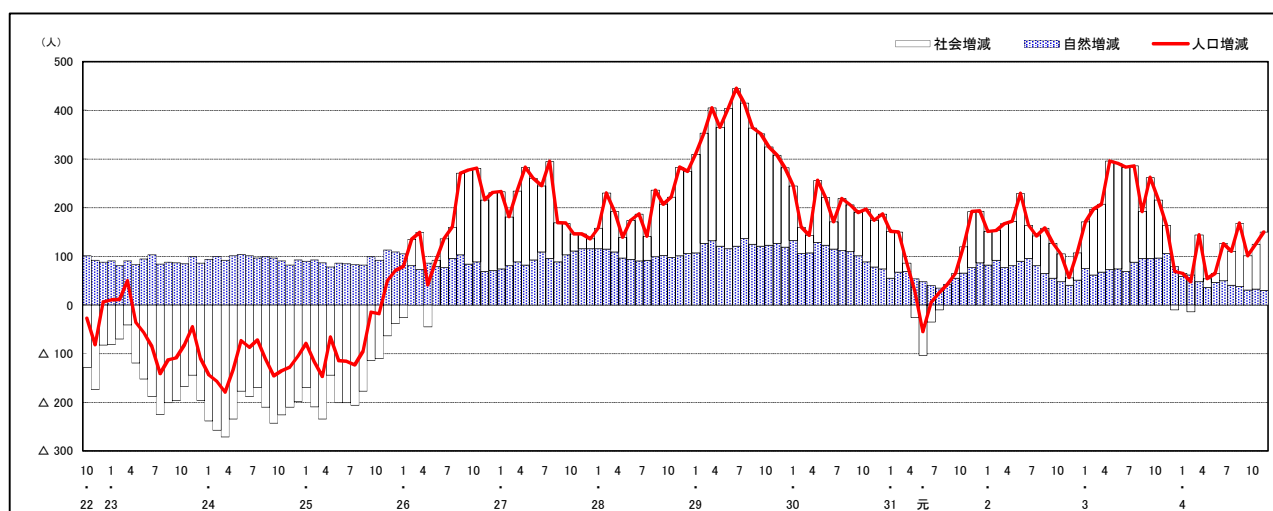

人口増減 (対前年同月差) の推移 [日本人, 外国人別] (平成22年10月～)

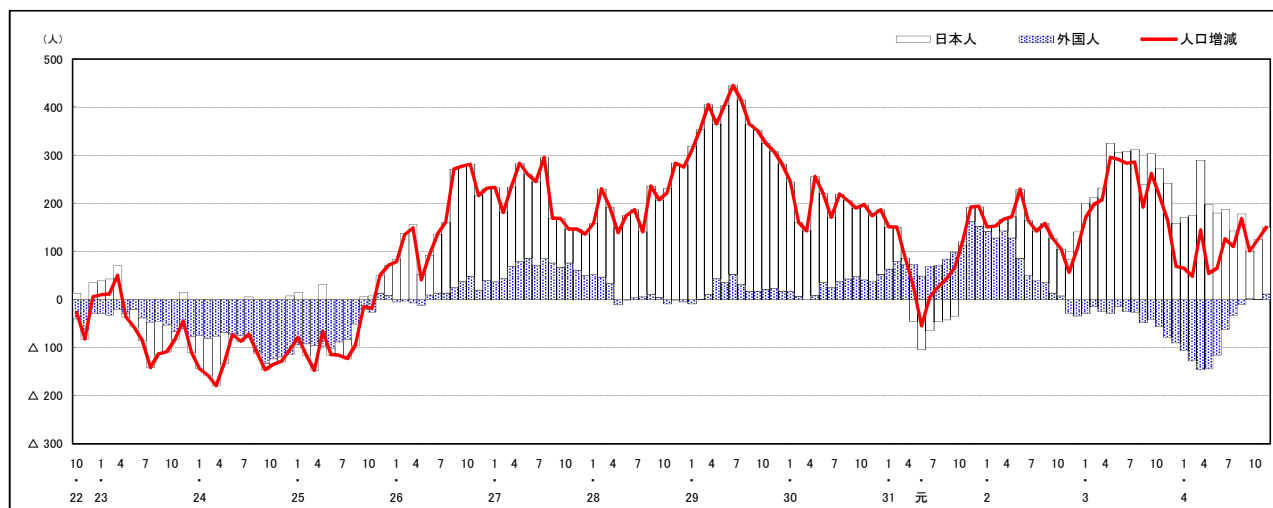

注) 国勢調査結果による推計人口の補正を行っており, 社会増減は人口増減から自然増減を差し引いて算出している。

市区町別 推計人口の推移 (平成22年10月1日～)

熊野町

H22国勢調査時の人口	R4.11.1現在の人口	H22国勢調査後の増減数	H22国勢調査後の増減率
24,533人	22,525人	△ 2,008人	△8.18%

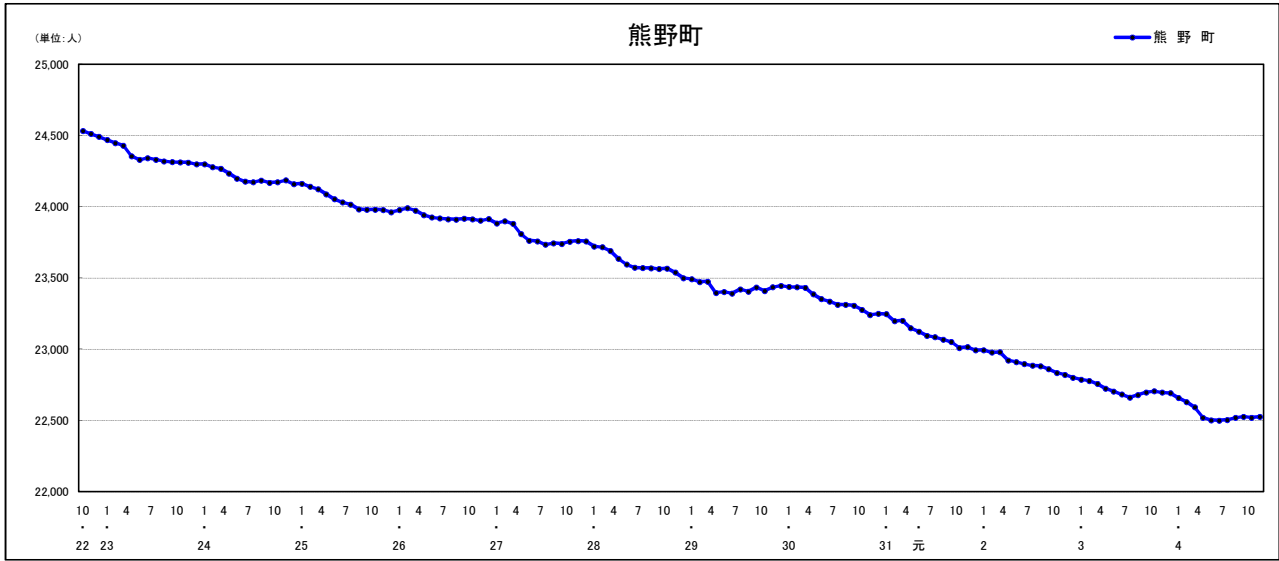

人口増減 (対前年同月差) の推移 [社会増減, 自然増減別] (平成22年10月～)

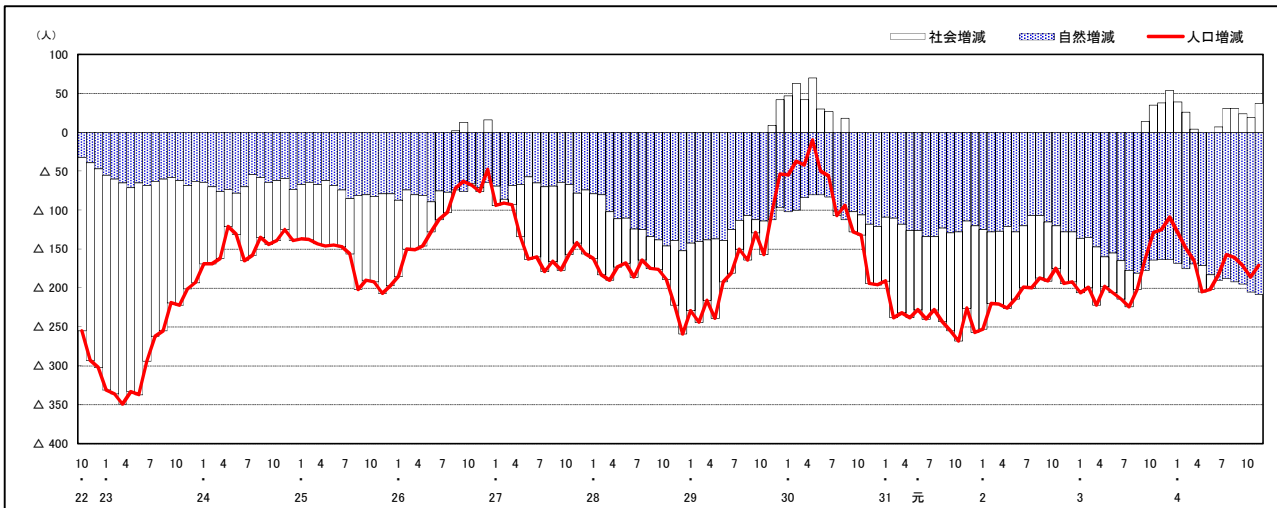

人口増減 (対前年同月差) の推移 [日本人, 外国人別] (平成22年10月～)

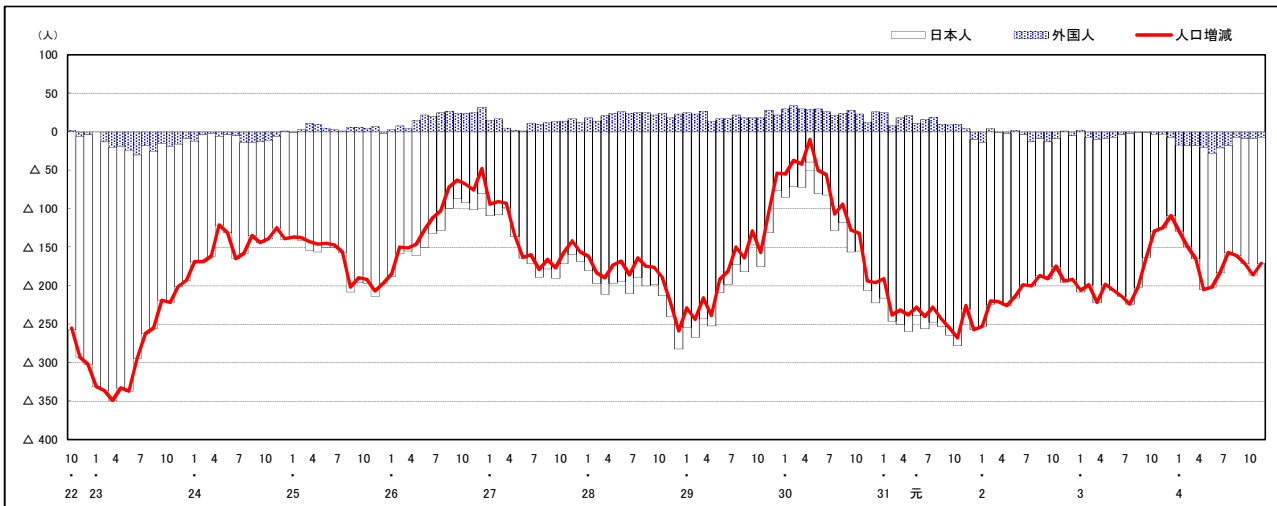

注) 国勢調査結果による推計人口の補正を行っており, 社会増減は人口増減から自然増減を差し引いて算出している。

市区町別 推計人口の推移 (平成22年10月1日～)

坂 町

H22国勢調査時の人口	R4.11.1現在の人口	H22国勢調査後の増減数	H22国勢調査後の増減率
13,262人	12,514人	△ 748人	△5.64%

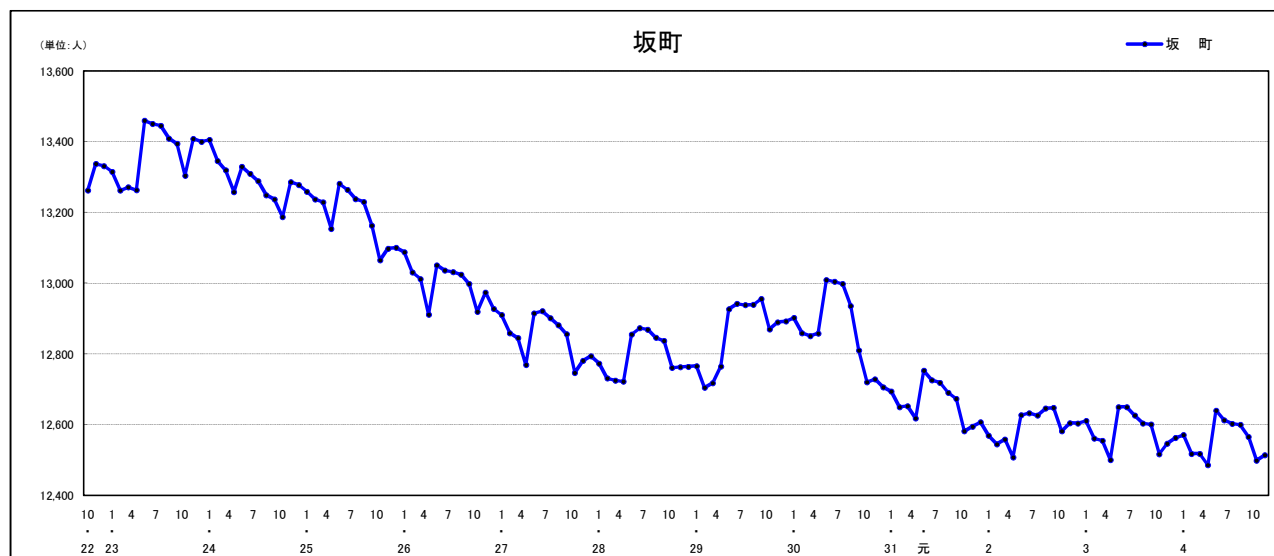

人口増減 (対前年同月差) の推移 [社会増減, 自然増減別] (平成22年10月～)

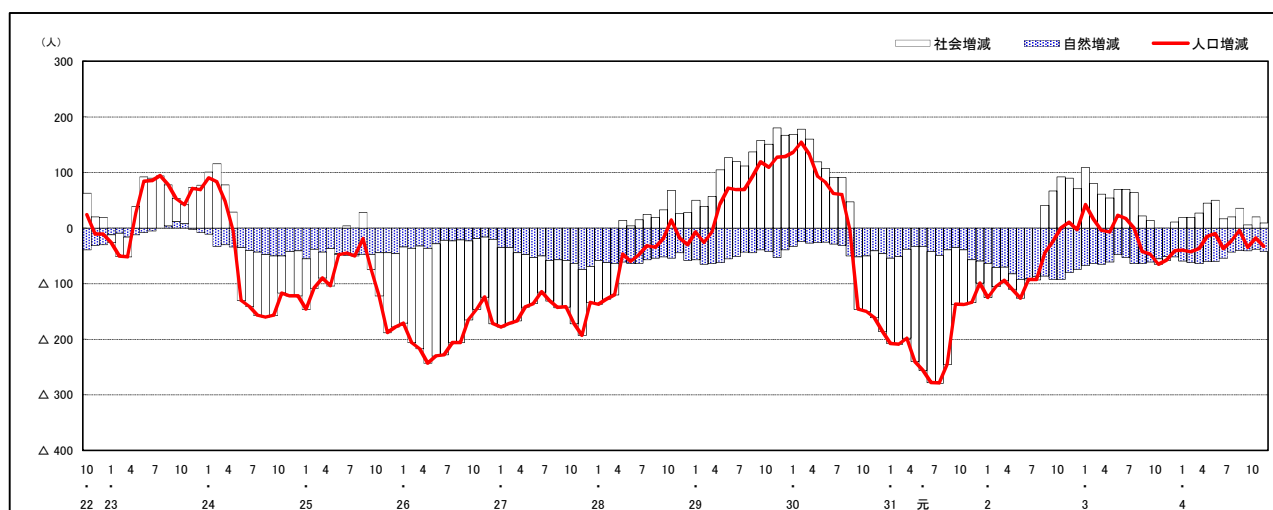

人口増減 (対前年同月差) の推移 [日本人, 外国人別] (平成22年10月～)

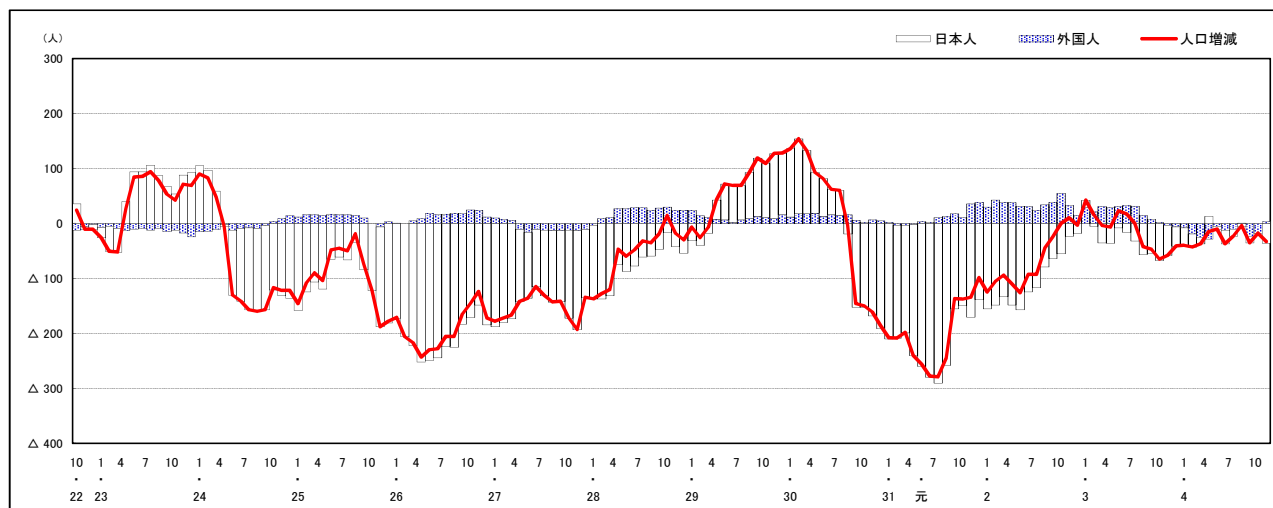

注) 国勢調査結果による推計人口の補正を行っており, 社会増減は人口増減から自然増減を差し引いて算出している。

市区町別 推計人口の推移 (平成22年10月1日～)

安芸太田町

H22国勢調査時の人口	R4.11.1現在の人口	H22国勢調査後の増減数	H22国勢調査後の増減率
7,255人	5,392人	△ 1,863人	△25.68%

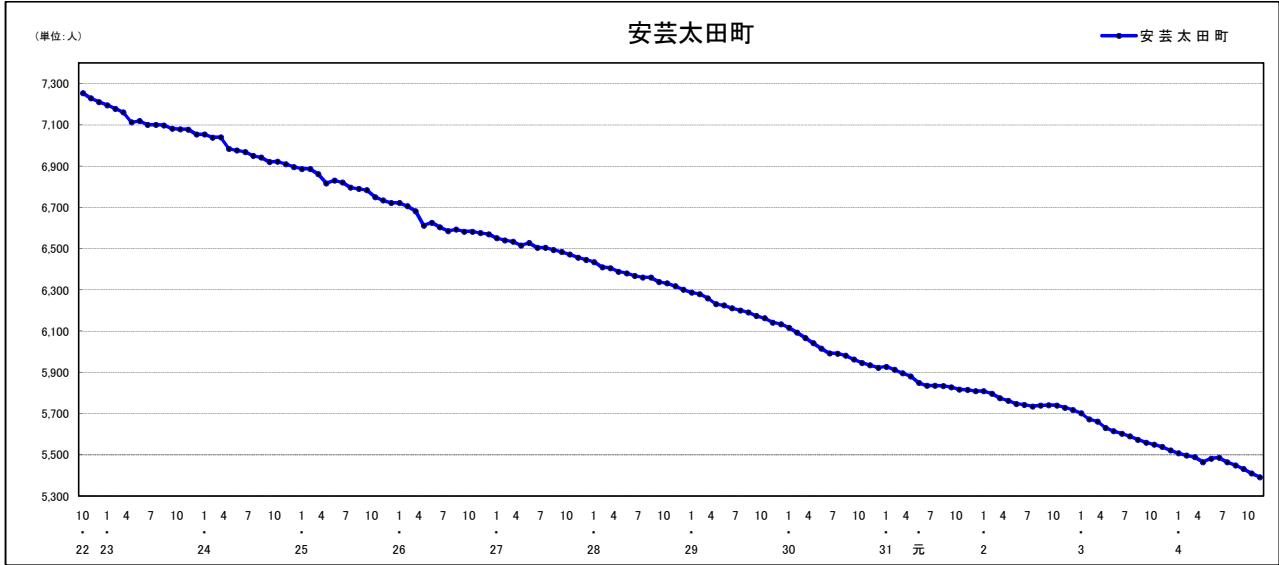

人口増減 (対前年同月差) の推移 [社会増減, 自然増減別] (平成22年10月～)

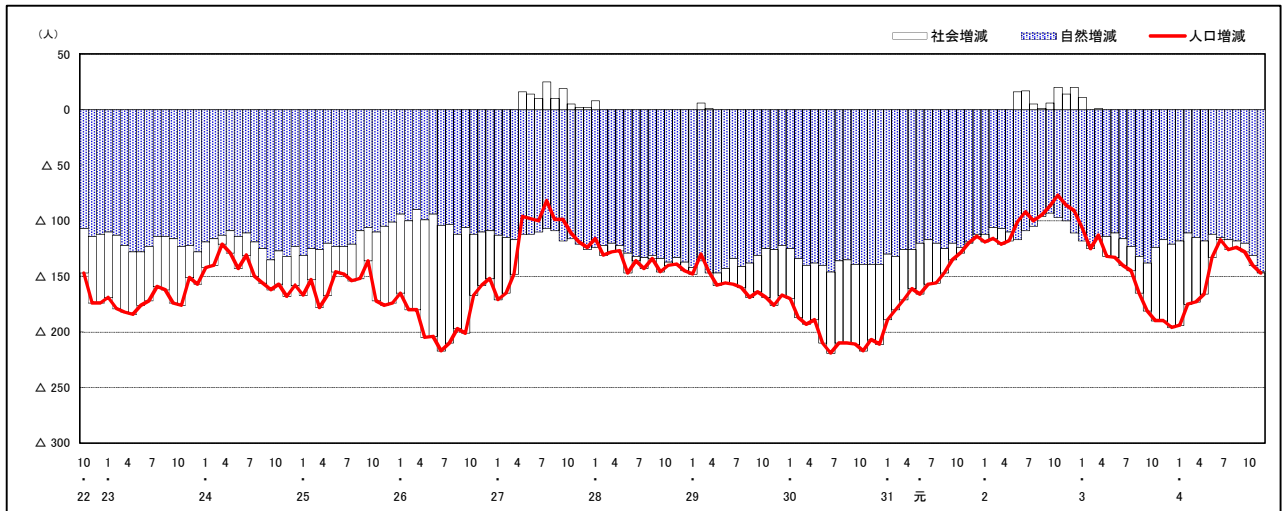

人口増減 (対前年同月差) の推移 [日本人, 外国人別] (平成22年10月～)

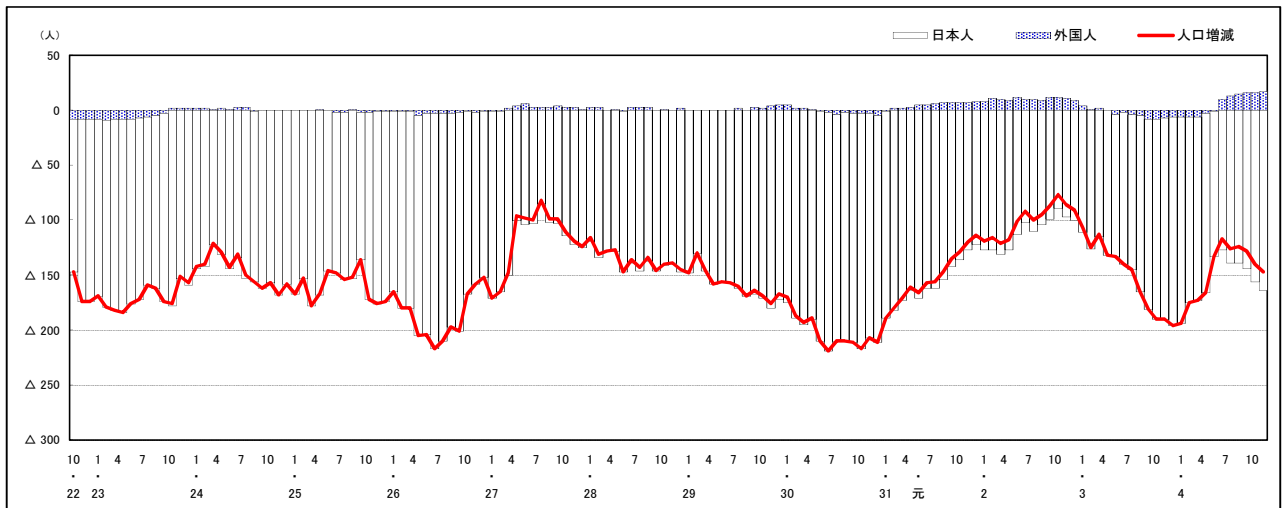

注) 国勢調査結果による推計人口の補正を行っており, 社会増減は人口増減から自然増減を差し引いて算出している。

市区町別 推計人口の推移 (平成22年10月1日～)

北 広 島 町

H22国勢調査時の人口	R4.11.1現在の人口	H22国勢調査後の増減数	H22国勢調査後の増減率
19,969人	17,031人	△ 2,938人	△14.71%

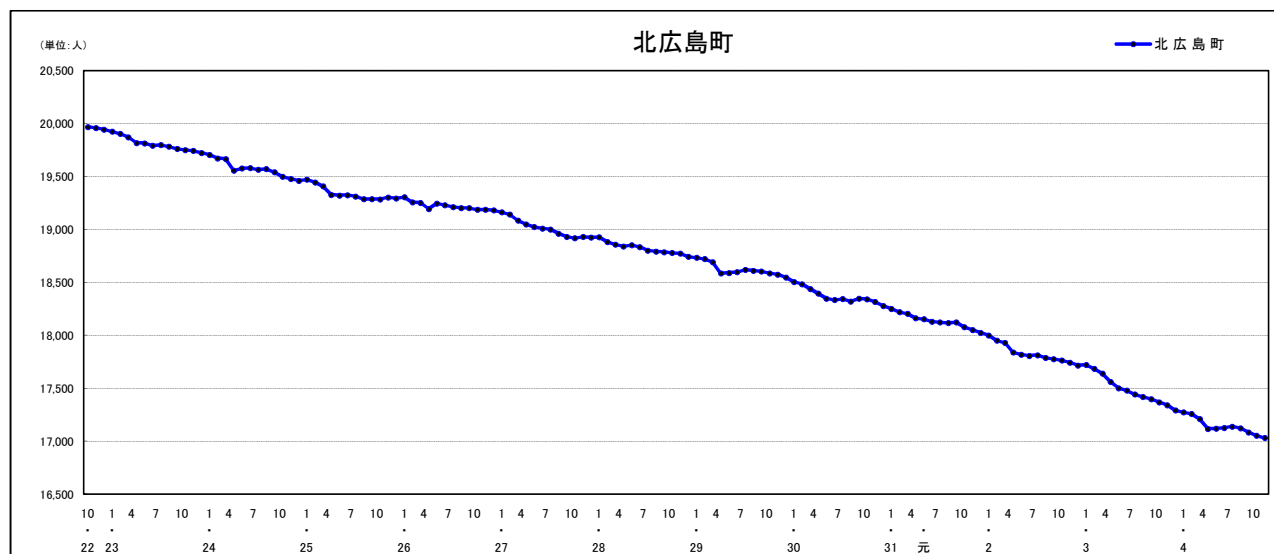

人口増減 (対前年同月差) の推移 [社会増減, 自然増減別] (平成22年10月～)

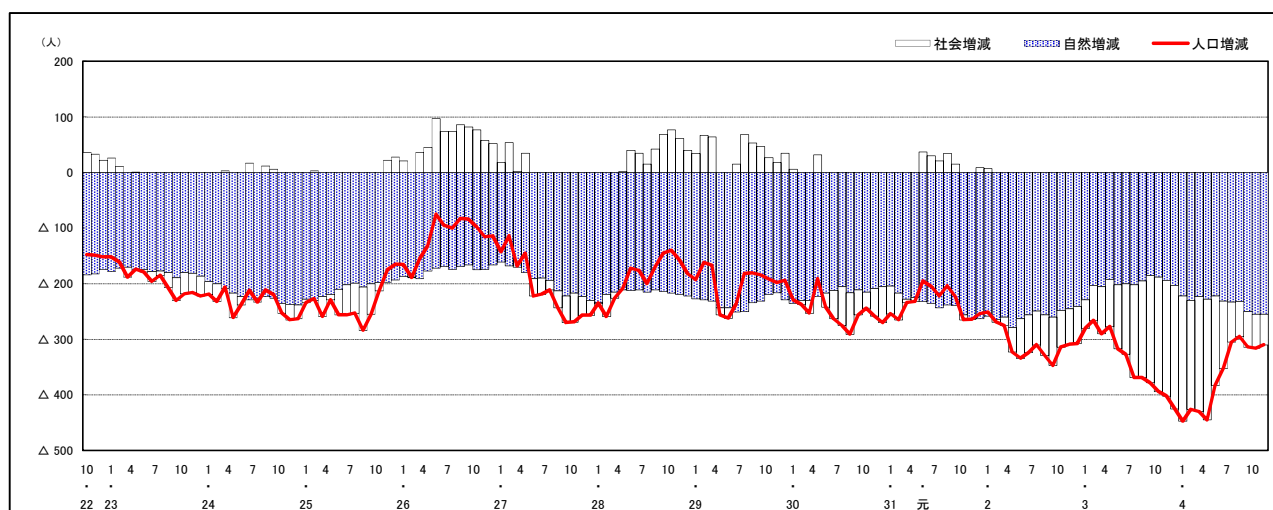

人口増減 (対前年同月差) の推移 [日本人, 外国人別] (平成22年10月～)

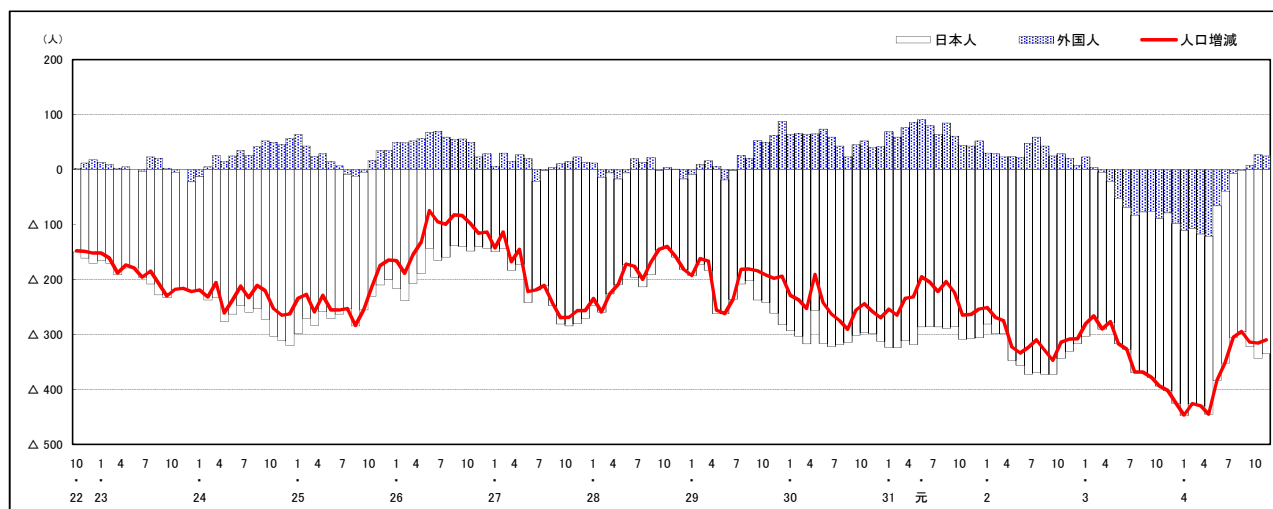

注) 国勢調査結果による推計人口の補正を行っており, 社会増減は人口増減から自然増減を差し引いて算出している。

市区町別 推計人口の推移 (平成22年10月1日～)

大崎上島町

H22国勢調査時の人口	R4.11.1現在の人口	H22国勢調査後の増減数	H22国勢調査後の増減率
8,448人	6,849人	△ 1,599人	△18.93%

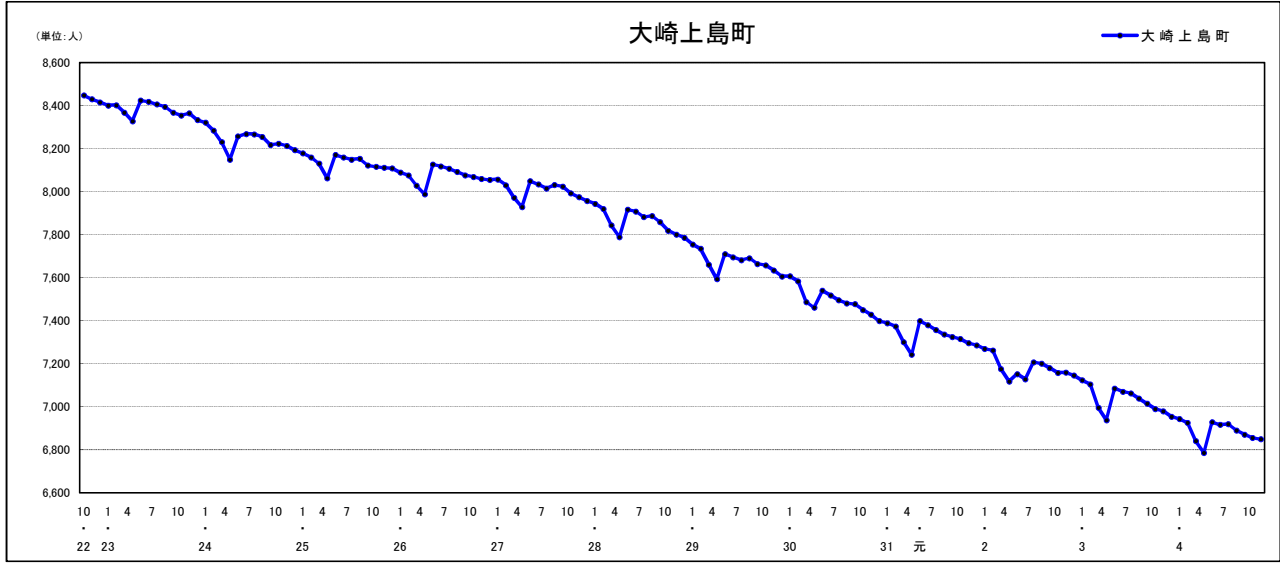

人口増減 (対前年同月差) の推移 [社会増減, 自然増減別] (平成22年10月～)

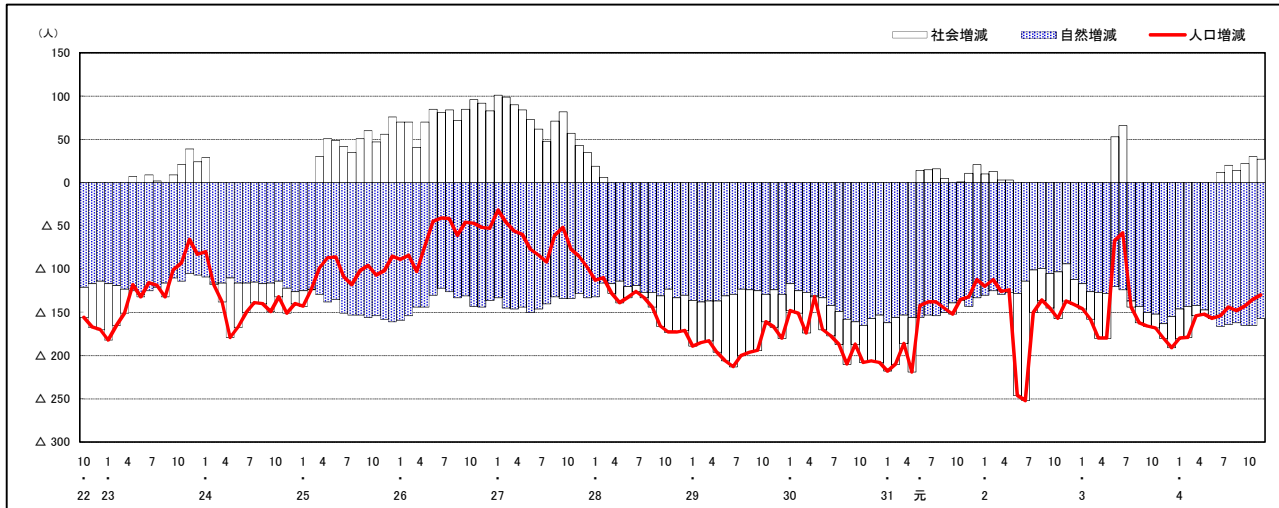

人口増減 (対前年同月差) の推移 [日本人, 外国人別] (平成22年10月～)

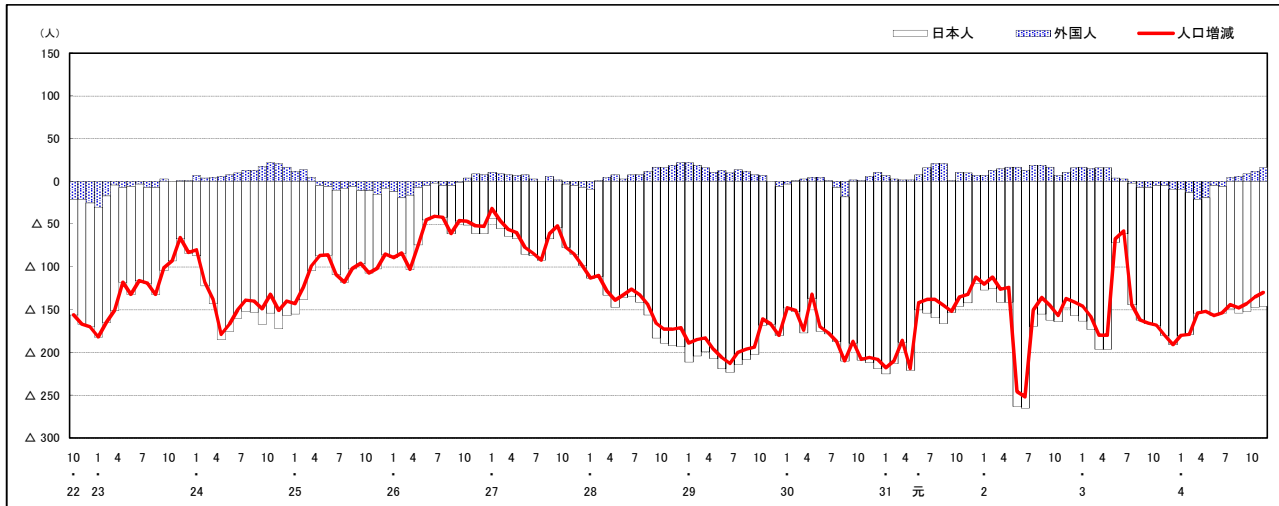

注) 国勢調査結果による推計人口の補正を行っており, 社会増減は人口増減から自然増減を差し引いて算出している。

市区町別 推計人口の推移（平成22年10月1日～）

世羅町

H22国勢調査時の人口	R4.11.1現在の人口	H22国勢調査後の増減数	H22国勢調査後の増減率
17,549人	14,509人	△ 3,040人	△17.32%

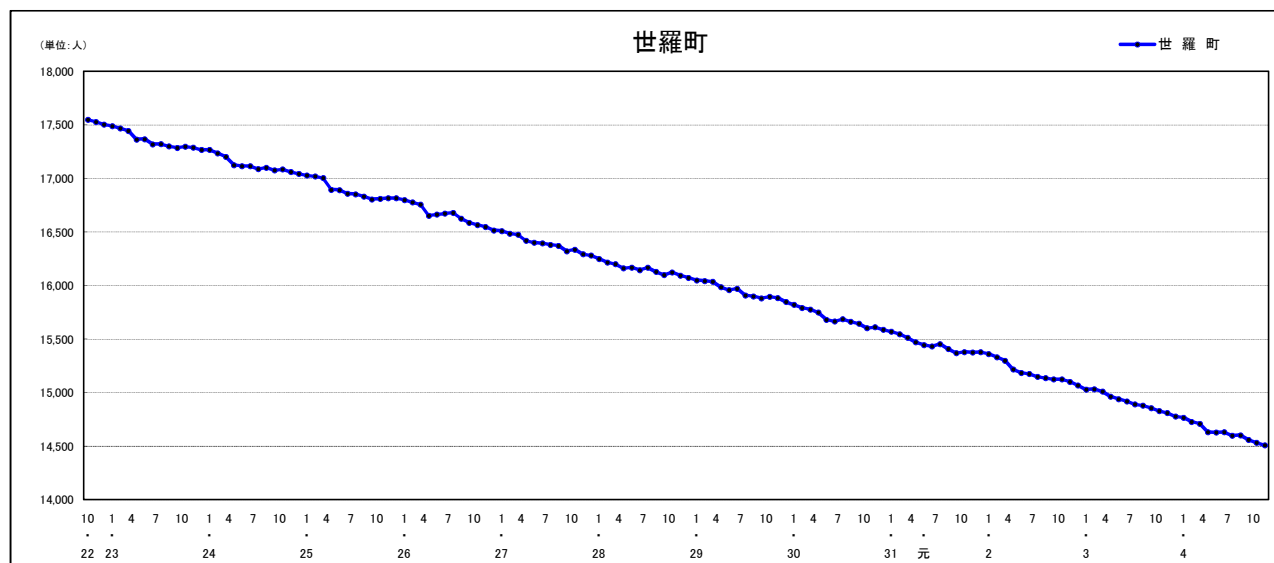

人口増減（対前年同月差）の推移【社会増減，自然増減別】（平成22年10月～）

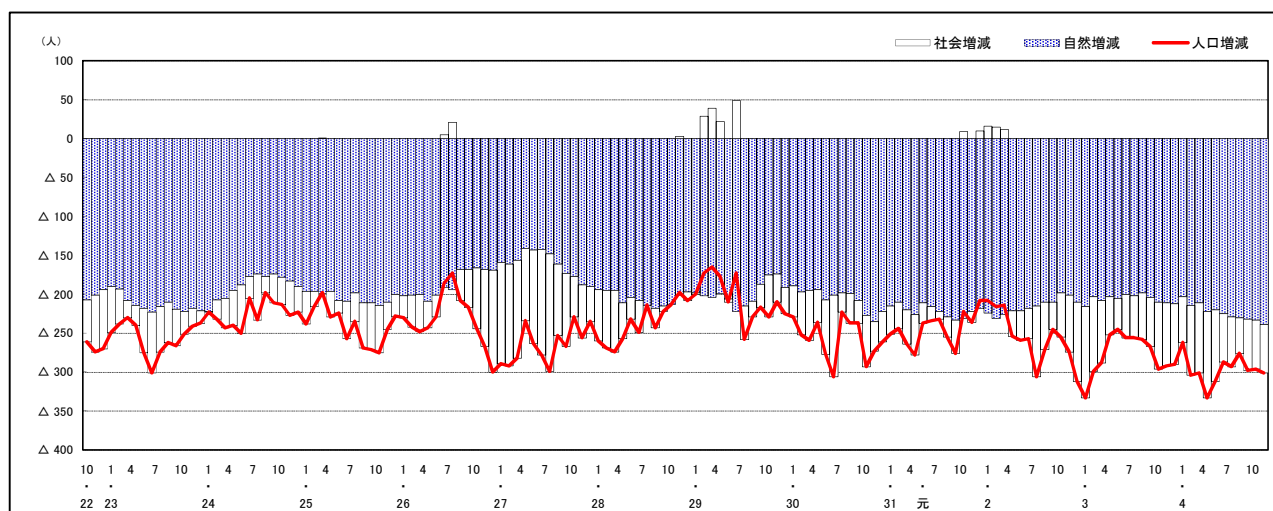

人口増減（対前年同月差）の推移【日本人，外国人別】（平成22年10月～）

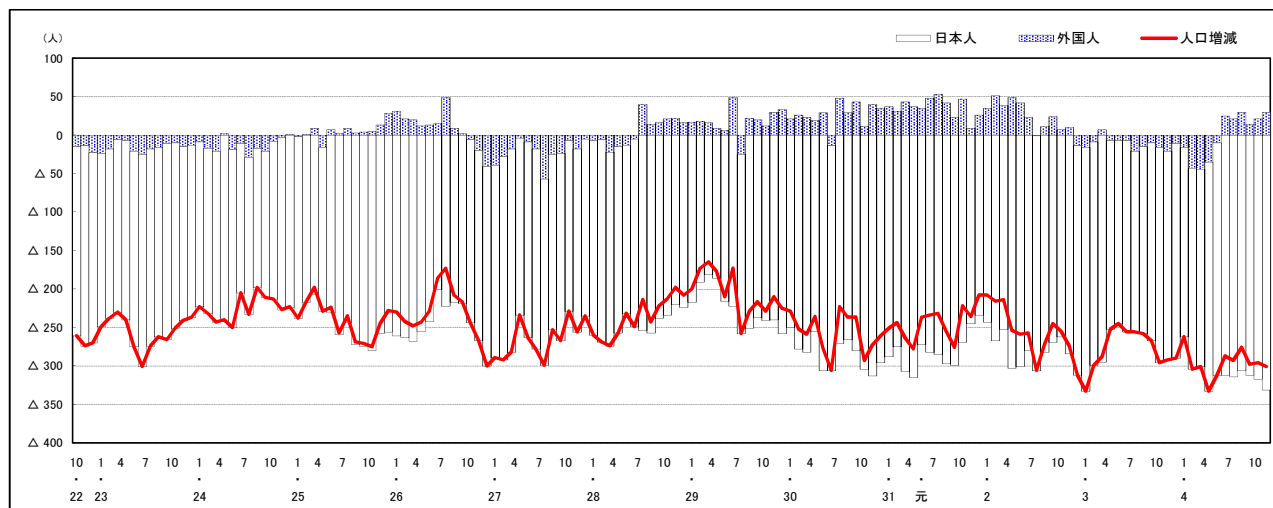

注) 国勢調査結果による推計人口の補正を行っており，社会増減は人口増減から自然増減を差し引いて算出している。

市区町別 推計人口の推移（平成22年10月1日～）

神石高原町

H22国勢調査時の人口	R4.11.1現在の人口	H22国勢調査後の増減数	H22国勢調査後の増減率
10,350人	7,808人	△ 2,542人	△24.56%

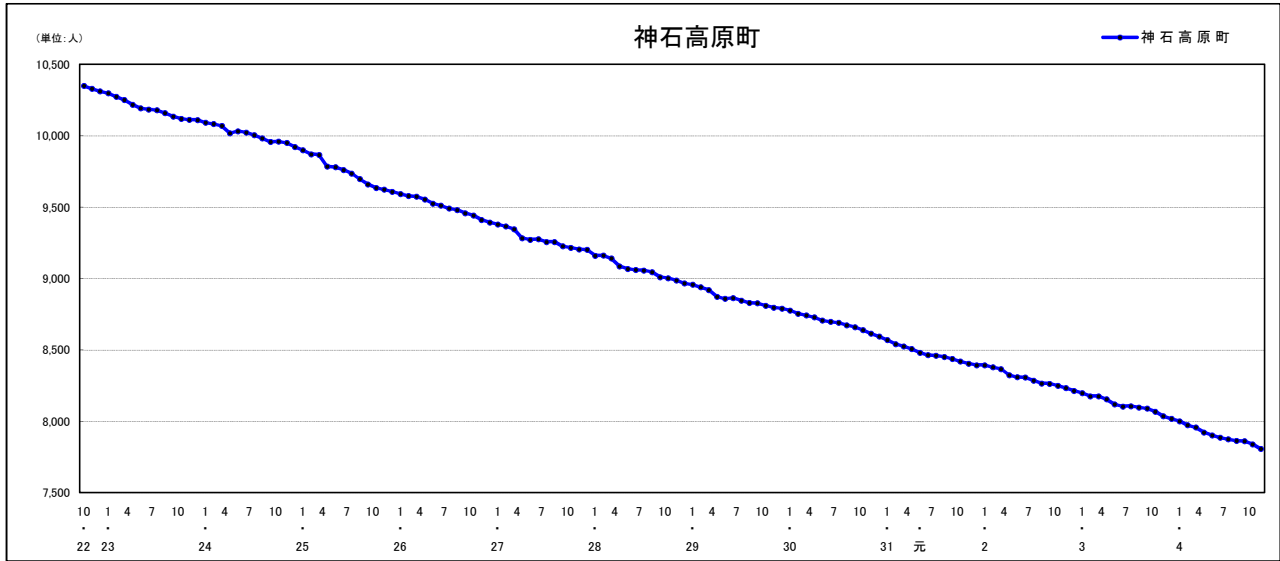

人口増減（対前年同月差）の推移【社会増減, 自然増減別】（平成22年10月～）

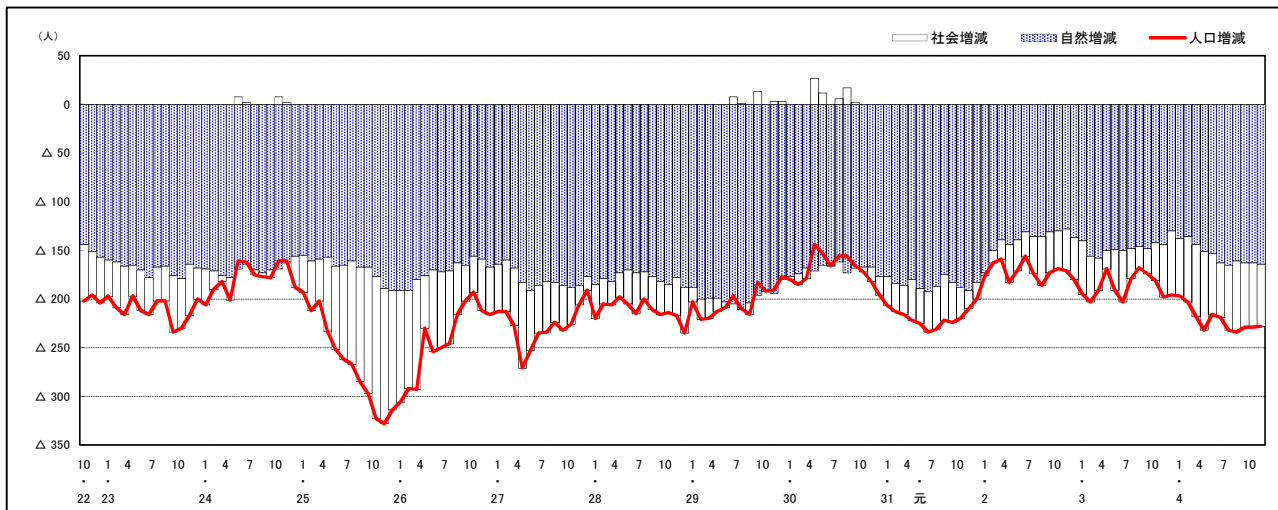

人口増減（対前年同月差）の推移【日本人, 外国人別】（平成22年10月～）

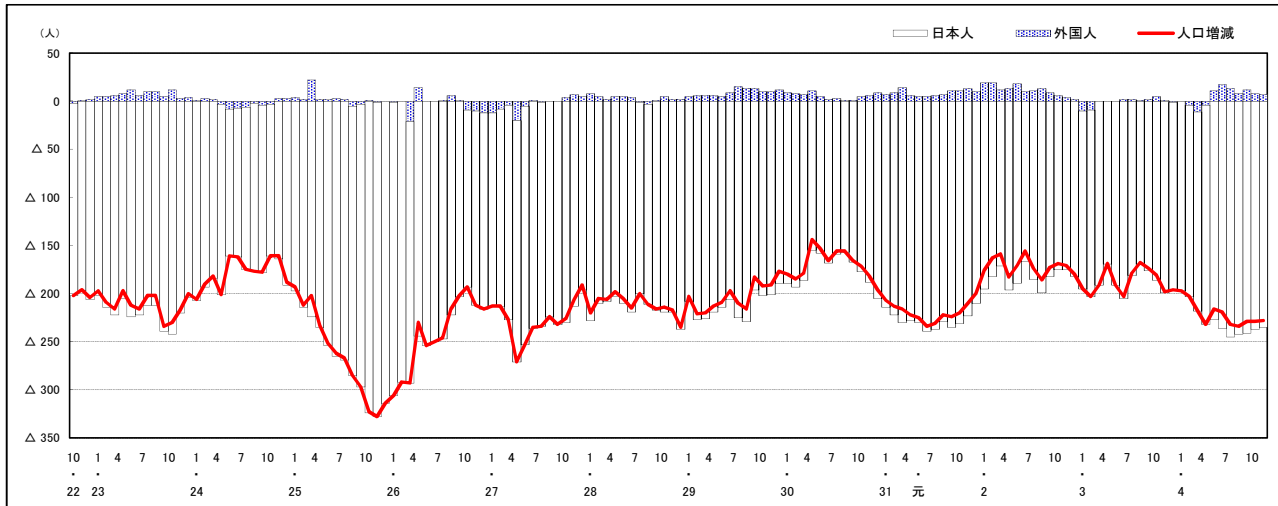

注) 国勢調査結果による推計人口の補正を行っており, 社会増減は人口増減から自然増減を差し引いて算出している。

広島県人口移動統計調査の説明

1 調査方法(住民基本台帳法及び広島県人口移動統計調査甲調査による)

住民基本台帳人口に基づく1か月間の転入, 転出, 出生, 死亡等の状況により推計している。

平成24年7月1日現在分までは, 外国人については, 外国人登録法に基づく台帳により集計していたが, 平成24年8月1日現在分からは, 外国人も住民基本台帳により集計している。

2 人口・世帯数の推計方法

(1) 人口

直近の国勢調査による人口を起点とし, 1か月間の転入, 転出, 出生, 死亡等を加減して月々の推計値を求めている。

なお, 平成27年, 令和2年国勢調査間の推計人口については, 国勢調査結果に合わせた補正を行っている。

(2) 世帯数

直近の国勢調査による世帯数を基に, 住民基本台帳法に基づく世帯数の増減数から推計値を求めている。

なお, 平成30年4月1日現在分からは, 世帯数については, 年1回(10月1日現在)のみ調査をしている。

また, 平成27年, 令和2年国勢調査間の世帯数については, 国勢調査結果に合わせた補正を行っている。

3 利用上の注意

表中の「転入」・「転出」は, 県内の市区町間移動者数を含む。

【参考資料】

参考資料として, 次の表を県の統計のホームページに掲載しています。

資料1-1 市区町別, 月別社会増減(日本人+外国人)

資料1-2 市区町別, 月別社会増減(日本人)

資料1-3 市区町別, 月別社会増減(外国人)

資料2-1 市区町別, 月別自然増減(日本人+外国人)

資料2-2 市区町別, 月別出生者数(日本人+外国人)

資料2-3 市区町別, 月別死亡者数(日本人+外国人)

広島県は, 県民の皆様に対して, より分かりやすく,
より使いやすい統計情報の提供に努めています。
今後も広島県の「人口移動統計調査」をご利用ください。

〈次回公表予定日〉 令和5年1月13日(金)

令和4年12月発行

編集発行 広島県総務局統計課
〒730-8511 広島市中区基町10-52
TEL (082) 513-2533 (ダイヤルイン)

この報告書の内容は, 広島県のホームページでも提供しています。
「広島県統計課」で検索してください。

ホームページアドレス <https://www.pref.hiroshima.lg.jp/soshiki/21/>